PL_1_23-5-32

1. NR I NAZWA ARCHIWUM	2. NR ZESPOŁU	3. NR SERII
1 AGAD	23	5

4. Nazwa zespołu:

Płockie ziemskie decreta (II)

5. SYGNATURA:	6. LICZBA ~~STRON:~~	7. LICZBA SKANÓW:
32	k. 689	1283

8. DATA WYKONANIA:	9. NAZWA PRACOWNI:
02.12.15	PT 14

10. UWAGI:

3a-karta dodatkowo zapisana.
Po k. 329 jest k. 340 (błąd w paginacji, brak k. 330-339).
Po k. 433 (niezapisanej, sfoliowanej) jest k. 444 (niezapisana, sfoliowana), brak k. 434-443. Po k. 474 jest k. 448 (brak k. 475-447). Po k. 529 błąd w foliacji (jest k. 560). Od tego miejsca poprawiona foliacja.



32

Terris Plocen

Decretorum

1785. 1787.

34

d 17 Października 1861 r.

[illegible]

Actum in Bilsko in Terminis Communibus Terrestribus Ploanibus Districtuum Bilsnen et Simul et Ploanis Vigore Literarum Commissionalium Praesentibus una cum Continuatione Antecessae Causae Feria Secunda Ante Festum Sanctae Agnethis Virginis et Martyris proxima Scilicet Die Decima Septima Mensis Januarij Anno Domini 1785to

Inter Spectabilem Nicolaum Kotarski Actorem et Citatum per Spectabilem Mariannam Kowalewska Legatum Spectabilis Kotarski ad praesentem infrascriptae Agitationis Decumbentis Centram ex Parte Spectabilis Joannis Umiński pro Matrimonio Mathiam Kaczmarek et Elisabeannam Sucińska primi Nuptias Spectabilis Adami Kotarski Secundi ad praesentem vel Imperium Capitaneatus et Actus per Magnificum Simul et Centis Suae Mattis pro Judicium decidendas Terminos Plenum Ulterius ad praesens Judicium Instituendum Controversiis Causa Plenum Certificatis Spectantibus Expedire Necessarium esse Condescendendum ad Benedictum Judicium Zakrzewska et Alios Ea pertinentium Judicij Sui apud Suos Commissionales Imium Placuit Capitaneatus tempore facta tamen temporibus Assistentia Condescendendum Advenit Quod Judicium vel Officium Capitale Ducatus Ulterius Bus assistentia non obstante mutuo Plenum Sumptus Condescendendum Compertationem et Documentis Pel Communicationem Certificatorum Testium Plenum pria Comparatione Juratoria demandabili Quibus Comperatis Legalitatem Transactionem Cognoscat Resolvet Dubia quaevis discutiet, Cognitis Discussis Causa, Solutionem Summarie Cui et aequi et quali viquanto Justi debebitur Decernet, Depletionibus Omnibus Terminis ab Ultimij Citi Editis Contentus Inquisitionis Legabit, Inquisitiones ubi Necesse Fuit Expediet Juxta Si Necessitas Postulaverit Cuipiet, Satisfactionem Omnimodam, Cui debitus Systema Injunget, Partesq; in Actis et Singulis Intensionibus Rebellionibus Relinquens Exigentia Legis Justitiae Innixa et Documentis Spiritus Decisis et Adjudicabit et Mederabiles Cujus Decisioni Partes Parere et acquiescere Judicatumq; pati Sub Pena Banitionis Ultimi Condescendendo Super Pte Contravenientis publicandae Decobedientia Pena Septem Marcarum Pte Super Plum Compensandae Pretium Quo Citius ab Utraq; Pte Solvendo Pro quo Condescendendo Ipsa Partes quas Voluerint et Rigetium Exposuerit, Decident Decernet Sub Rigore quo Supra Comparere teneantur Denuo Prima Vigore Causam prosequendi.

Actum in Bilsko in Domibus Inferioribus Ploani Districtuum Bilsnen Simul et Ploanis Feria Tertia Ante Festum Sanctae Agnethis Virginis et Martyris proxima Scilicet Die Decima Mensis Januarij Ao Domini 1785to Celebrati.

Inter Mſtrum Josephum Chamski Tribunum Lanciciense Adſ et Cds pttes
Mſtrum Joannem Chamski Camerum Solem Plcense Cds et adſ pttes
Judm Delatorem Trino Plum Utraq; Suum ad Judm Cds Controver
sip Pars Exhibita Quantum Attinet Declarationem Immunitatis
num Ac Reum Complanationis Certe sub Die Septima Septembris
Ao 1775to ut Bonis Sulenycze inter Nudernas Plas Conscripto
in Regio Bono Wroblewo et Sulenycze ac Pomerze in Bona Cdlno
et Alia ab Utrinque Importare debita Et ut si non importata
Nupanam esse Condescensionem Ac Tandem Bona Wroblewo Su
lenycze et Cellino Judicij Suj aut Post Comm Trium Plarum septa
to tempore Juta tamen tempestiva Aversatione Conducendo Advoc
nti, Cuds Judm Sue Offm Camre Unius Ubi Duo Duo Ubi tres al
sertia nun obstante Mutuo Plum Sumptis Condescensus ad prescriptam
Allegata Complanationis de Immunitatibus Utr Importata
Exstabant, nec ne tam et plenionibus Termino Contentis abini
am Cds Partis Inquirendi Investigabit, Inquisitiones Expedit, Juta
Ubi Necessarium erit, Cupiet Juramentum Injungat Recipiat, Cassabitat Ap
probabit Relationem Mutuo Si Opus fuerit Injungat, et Penas
Super quo delebitur Irrogabit, Ratio Salutarem Omnimodo Suj et Oqui
et si Juste provenerit plenarie injungat, Plesq; ut Obus et Singulis
plenitudinibus Nihilominus Dilatum et Prorelatis relinquendo, finalit Dei
Dei Disjudicabit et Moderabitur Cujus Decisioni Plas parere et Ac
quiescere Juramentum Jpsi Sub Pena Dnis Uno ut Trino Condescendi
nis Superste Controversias publicanda Delebunt, Cujus Pena Septem
Marcarum Polonicalium Plis per Plem Compensanda Judicis Sui tobis ab
Utraq; Ple Solvenda Pro Qua Executionis Trino Plis quas Voluerint
et Pignorum poposcerit Decernit Declarandi Sub rigore qui Supra Com
parere tenebuntur Quo denique Specialem plenariam Restitutionem
Summas per Dm Andream Chamski Ensem Plcense modernum
Comparentium Paratam Dum M Catharinam de Jarguschki Chamska
Matrem per Mſtrum Joannem Chamski Camerum Solem Fratrem
Natu Majorem ad Spem Cdlitatis Transmissam Pequis, Allegata
Complanatia Inter Eos, Fratres Conscripta Summas Easdem Com
planationis Contentas per quibus ad presens res Agitur Jam Supra
tus ejus demonstrat Provide Judm Eos per M Josephum Chamski
Tribunum Lanciciense Fratrem natu minorem ab Eos M Joanne
Fratre
Chamski Natu majori non posse pretendere Arbitratur, quo nimo
Eidem hac in Cathegoria Librum fuit et pnuntiat.

Inter Illum Mſtrum Clemensem Valkowski Camerarium Terre Vi
sogrodiae Nomine Sancti Stanislaj Equitem Bonor Lezno Pa Nacano

Actatum

Hæredem

hodiernam Acta per Jacobum Lewinski Inscriptum Plum Religio
so vir Iste Patres Fridericum Xaverium Priorem Ludovicum Krajewski
Calymirensem Ordinis Sancti Benedicti Conventus Plocensis in Pal
hesk locali ex Iste Plum Conventum Citts per Jum Paulum Jeto
lewski Inscriptum Item Judum Dalenos Germanum Pte Actor Con
tra versip Plum Franciscum Nussanum ejus hac in Causa Commu
nicationem Documentis ad prens Negotium Spectantium p
Sequnes Judicium Suum Cadentia ex Alternata vi Placiti Celebrand
ac prompta Legis per Utrasq Ptes Salutiferum Consul. JC.
Inter Jacobum Cieslewski Actorem pttm Jacobum Casimirum Kuchowski Citatum per Jum
Carolum Janowski Locum Stephanum Parentem et Petrum Filium
de Denos Dalenowo Calmetes Citts per Eum D. Stephanum Suo
et Filij Suj nmine pttm vi Assisa S. Pauli Jelowski pttm teneri Ptes Utrasq
reponere Inquisitiones hac in Causa Edictas ejusdem instanti Judum
Consul Et quamvis Jacobus Cieslewski vi Satisfactionum Sententia
Suas Inquisitiones ejusmodi reponit Pars vero Citta Inquisitiones
Suas Circa Honestum Sebastianum Oblatorem ad presens ejusdem
rentem Existere esse Insert, et Casu non reponit, Proinde Judex Eum
Ptem Citatam Contravenisse, Advenit et vi Dicti Contraventionis
Punibilem Sententiat, Injungens Quatenus Pars Citta Panam
Duplam Quatuordecim Marcarum Pti Pti, Judicio Suo per Medium
Durantibus Judicijs Sub Ligeri ex Regesto Penalium extendens
Solvat ac Nihilominus Casu Inquisitiones eo tam Pars Acta quam
Citta pro Sequnti Judicium Suum Cadentia ex Alternata vi Pla
cita Celebrand. Repenant. JC.
Inter Jacobum Felicianum Plocense Casimiri Fratres inter se germanos Le
wkowski Citti per Eum Jum Felicianum Lukowski Suum et Patris Suj
nmine pttm Jum Antonium Patruum Carolum Adamum et Antonium
Sebastianos Orchofski Citts et Judicatos per Eos Jum Antonium Patruum
et Carolum Alexandrum Orchofski Suos et Suprascriptos Alios Citts
nmine pttm Jum Thomam Orchofski Citm pttm Jum Radwanowski Cancel
sionem ab Officio Civ. Plocen. ad Suum Judum fatalem Citatio
nem Ptes Acta ad Prens Jum Edictalem Contraversip Ptem Pas
cualis Quintam Causa Aprens Suæ Condescensionis decisionem Requi
Proinde Nussanum ejus Condescensionem ad Fundum Dni Orchof
Magna Judicij Suj cum Jacobo Casimiro Unium Plocense Capitali ten
pore Satis tamen tempestive Assistione Conductus Advenit,
Quem Judum Sive Jum Casimiro Unius Ut Duos Cum Ubi tres ubi
cia non obstante Mutuo Plium Sumptus Condescensus Acta Omnia
Competentiam Documentos Causam presens Terminibus et Cir

Commissionem Edas pria Compbatoria Juratoria Demandabit
quibus Compertâ legalitatem Transactionum et Commutatio
nem Arras Caeca Epa Cognoscet Resolvet Dubia quæ circa Dict
et ppriatem Edas pro re Cujus interent, Adjudicabit, Inquisitiones
Si Opus fuerit Expediet et Justa Si necessitas postulaverit, Percipiet
Sata sationem Omnemq Cui et a quo Competerint, Optata Senten
tiabit, Ptesq ut Omnibus et Singulis Ptensionibus, Nihil intactum
et Irresolutum relinquendo, finaliter Dcidet et Dijudicabit et Mandabi
tur Cujus decisioni Partes pareo Judicatumq Vti Sub Pena Vnius
Mlis ut Imõ Condescendentis Super Parte Contravenientes publicanda
debebunt, Justa Pena Septem Marcar Ptone Pti pro Ptiõ Compensanda
Judicio Sive Istis ab Utraq Pte Salvena Pro qua Condescendentiõ
Imõ Ptes quas Voluerint et quo Regestum proposerint, Adeitant Edi
tandi Sub Lege quo Supra Comparere tenebantur. Decreti Poenas
Vigere.

Inter nblem Jacobum Causki Aõ pnte M Ignatium Rosiskowski Procu
torio Nomine Actum et Judicium Spnte Suam deducens, Innatum
Pte Actrix Ex quasi Judm Instituit Contra reos Pas Ptium Exau
ditâ Jacobum Causa prorsus Sive Inquisitionibus dandi Requi
Proinde has vi Causa Nespanam esse Inquisitionum p Sequens
Judicium Suor Cadentiâ et Alternata vi Pacti Celebrandâ ad Contes
tata Inñ Pte Ad et Machinam Ptium Utraq Deducens, Judm Consult. &c.

Inter M Valentinum Jankowski Aõ pnte Spm Josephum Plinowiecki et Joan
nam Assisini Principes Michael Alexander Curatopolli Gortatow
lynski Capitaneus Insinere et Constantia de Pruchentaty Angos
Cti Spring vi Imõ Disparent, et se Condemnari permittant Proinde
Super Epa Cattle Disparens Inõ Donificationis Instrumenti Ptensionem
ea tenuta Dñi Oppidi Drohoi pulsatus permittitur Condemnãe
quæ Damnatur Additur et Remittitur Publicatum

Inter M Adamum Chomski Vice Palatinum Plocens Aõ pnte Spm Ignatium
Malpowski Cttum per Spm Paulum Sokolowski Judm Deducens Petentem
Pte Ad Controversias Pas, Et audito Nespanam esse priñ Compa
rationem Ptium Utraq Dñi Sequens Judicium Suor Cadentiâ ex Alter
nata vi Pacti Celebrandi Subsequens Judm Censet Terminum Conservato

Inter Spm Franciscum Smoszewski Actum pnte Spm Joannem Dluzniewski Cttum
per Spm Petrum Lipowski Judm Deducens Petentem Pte Actrix Controversias
Pas, Audito Pte Ptium Summam per Interius Decretum Judicij Sui
vi Pacti Sabbo post Sm Sanctæ Agnethis Virginis et Martyris pro
xmo Futuri Die Vigesima quarta Mensis Januarij Ao 1704 Inter
Pas Pte Platum Summa Insinuata prima quia Duabus Mille
um Quingentas Florenos Pol Decem Solidos et Spheristam de Dluzniew
ski Vice Smoszewski Actorio Centum Reposcens Altera Mille quingentas
Florenos Pol Justa Duendum Curas Phangaricas Duplo Ista Duas

Aurar hungaricar cum pensionibus tum et Pena Spiritus Septem
Altera Mas Septem Tertia Duplex Quatuordecim marcar Pds Pl Aut
Adjudicatae Spi Comperiantur Provide Jnsolens Spa Decreto Stabili
Judm Questus Spis Joannes Mlusnowski Cellus Summas Pro
missas ac Penas Aquias Summam Quatuor Millium Quingen
tar Marcar, Pds Spia ni Denis Mandet et Liberis locatione per
Plem Aut plenam Reliquas vm Summar Provisiones ac Penas
Legatas ac Manas Spi Smolowski cum pensionibus a Summis Orgtis
Ad Actum Attendi Deneti per quinque a Centum jam vero post
Contraventionem per Septem a Centum mente legis Compellanas
Una cum pena a Lege Parca Ultimariam Decretum Septem Mar
car Pds ac Pensiva Pena Quadruplici Jugtuendum Marcas Pds
ni Publicationem Processus Requisitas ni et per Aga Ill Nattis Sancti
Joannis Baptae Ad Spem Judicanti Coram Officio et Actu Cura Plu
rae Sub Pena Brevis in Casu Contraventionis Circa Manum faciens
publicans Scribat et Realiter Enumeret, Legis Pene Septem Mar
car Pds ac Pensiva Pl ni Smo Sacrosanctorio et Sub Ligue Pds Foederis Sac
per Rhetiam prae Juris per Aut Plurens Ligue vem Spis Smo
molski Ca Decreto Ultimario Penas Contraventionis Super Pl
Cella non Urget, Pudice Judm Pena Plem Aut a Penis Contraventio
nis liberum mittit et Pronunciat Decreto Ipsius Vigore

Actum in Dicto in Suis Communis Imbus Plurans, Distri
ctum Dilectus Simul et Plurans Jnd Alta Ante Smi Sti Agnes
Hos Vet M. pae Scribat Die 19 mensis Januarij Ao Dni 1685 Extractus
Inter M Ignatium Pesi Smolski Parochiae Parochiens Ad pttr et Spm Ami
cum Lesinski Vicae Regentem Jnem et Burgrialium Cens Plurans
Cellam per Sm Valentinum Jansovius Smi Adamum Sinzynski Ad
et Jodicum pttr ad Directam a latere Endemnationem ni Plato Sm
Sermonis Communis Imbus Plurans Ad Ipsa Die Ste Sti Agnetis
Virginis et Martyris Nimp. Die 21 Mensis Januarij Ao pae Elapsu
Motu Et Jnstantia Spi Francisci Koryski Supis Mssi Ignatio Pesi
molski Parochiae Lanciciens ni huic Dcanatu abusus vi post
Quas Jnquisitiones ni Negotio Principali Cui Extendens Penalita
tis p Attentatis Violentijs obtentam et publicata teneri Cura Mssi
Pesi molski Decreto de loco Standi hic Exposita Cibus non posse
Pili Constitueri locum Standi Quorum Judm Statuit Quatenq
Mssis Ignatius Pesi molski Spi Koryski Actorii ni Jam Constitutio
nis hic Standi Penam Emplium Quatuordecim Marcar Pds Judicio
Suo per Medium durantibq Judicijs Sub Ligue ac Negotio Penalium
Extendens Solvat, et habere Cura locum Standi Judm Cessat Plura
de Assatationem Pti Cella Quorum Dilationum Majoris ac benefici Legis
p Sequenti Judicium Sacr Tribunalis Dni Plocko ac Alternata Celebrans

Ligue

Exqui Paro Pios Catta nunpe Pp Chrisostomus Zielinski in Judicijs
Crim Lucrianæ Causas Suas Majis Imperatricis Attentat Datæ
Contulit Quam in Suos Tudentia literatorijs Documentis pbare tentabat P.C.
Inter M Ignatium Machrzynski Thesaurarum Dobrinen Acts et Ctr per Pilhen
Lndmum et Dionisium Machrzynski Scholasticum Culmen Inscriptum
Plentm tam MM Thomam Ignatowski Subjudicios Imm Dobrinen
et Annam Machrynske Juriam Conjges Acts et Ctr per mandatum Suo
et Contus Suæ mē pctr P Josephum Machrynski Cottum et Actr per
Gm Paulum Zelinski Inscriptum Plentem Judm Dandenos Citatos
Plum Utras Ps ad pens Judm Ctr Contraversijs Cas Pas Candidis
Dueriam anteriis Dantum Sub Actu Sre Secundæ Ante Imm Pe
Cognitis Ver et M. prā Petitat Dē 18 mensis Januarij Aō 1779
in Bissko inter Moderatos Pes hac in Causa platum Suum non
est Petitum effectum Prudse in Decri Cautionis Exmi tris Decerti
nemsaniam de Iteratam Condemnationem ad Tundum Bonos Pkewa
lucke Judicij Suj Act Sedr Cannis Dnium Ploene Unius Dueriæ
absentia non obstante sp tātō tempore facta tempestiva Avocatione
Condemnæ Advocati Dicti Judm Suri Offm Camrle Mukus Plium
Sumptu Condemnatum Ante omnia Comportationem Documentos
pro se Causam Primentium pcria Comprobationi Juratoria pro Pes
pstans Demandabit, legalitatem Transactionum Cognoscet Resolvet
Contentaq Anteriis Datis Sin tis Cognoscet Quæ vel Cujus Deci
sioni Pes parte Judicatum Peti Sub Pena Unius Marci Sin
Condemnationis Super Pte Contraventione publicandæ debebunt Lyla
Pena Septem Marcas Pete Pti per Ptm Compensatione Judicio Suo
tolies ab Utraq Pte Solvenæ Pro Jure Condemnationes Imō Pes
quos Voluerint, et Negotium poposcerit Adcitent Citandi Sub Rigore
que Supra Comparere tenebuntur Decerdi prosene Vigore

Inter Pilhen Endmum Dionisium Scholasticum Cathedm Culmen et M Igna
tium Thesaurarum Dobrinen Fratres inter se germanos Machryn
skie ne non Mtram Stanislaum Rekiewski Capitaneja Bach
tinen Acts et Ctr per Cum Pilhen Endmum Machrynski Scho
lasticum Culmen Suo et Supriscriptos Quos mē pctr Mtrm
Michaelem Rekiewski Parentem Adeptivum et Dorotheam de Plum
rynskie Ultimo loco Juriam Conjges Bartholomæum et Stani
slaum Matkowskie ei primo Thoro percatos Filios et Privignos
Citos et Acts per Cum Mtrum Michaelem Rekiewski Suo Contus
ac Privignos Suos mē pctr Judm Decis Adhuc Plium
Utras Ps Absentiam ad Jos Judm Ctr Contraversijs Cas Plium
Bachtis tuen Cas Pes reparare Inquisitionem Suum Judicio

Citatos

Edictas rdp ministranti Judicium Consul Pl. Juramum Expeumend, Prem
Judm Pass Pales sup Sententia Judicij Suj Advocat, et ad Lucionem
Cas Inquisitionum Sus in Judicio reperitas Condescendit quibus re
tis per Mpcm eu Pillum Endmum Machrynski Actore et Citto Pine
pales in Compantionem intrantes Quatuor Tabulas Jam autem
Mpcm Rokitnicki Pa Tabulas Duas Una quoque Plm in Altemus
Liat non ad parum Numer Inquisitionibus reperitis per violente
per Omnes Circumstantias Inductas et ponderatis Quæ de quis
Judicio deducitur Mpcum Michaelem Rokitnicki Bonor Cachowka
Posperum a Prato dicto Dambrowka et Drwalka pinco Valkm pro
Francisc. Inter Cas bona Cachowka ab Unq, et Bona Dzięgielow
Mpcor Machrynskich hæreditaria Nominatum versus Bona Dzię
gielow Jacenti et ad Cas bona Dzięgelow Pertinere post Inquisitio
nibus pbatur Spio Czarnomski et Chadzynski Jonum Ad quatuor
Curnis Curfalantiam in Ao Elapso Conspisse et Collegisse, ex quibus
Quatuor Curnibus hæredes Bonor Dzięgielow unum Curnum Jeni
nuperime cum Imbus vero Curnibus Jni Judicis PP Czarnomski et Chu
dzynski ad Alterum Plm Valli pro Francisc uviati regressum fuisse
et Cas Commodo Suj applicasse, Mpcm autem Machrynskich
PP Dzięgielow hæredes Usum et Possessionem Continuam Judic
Prati Dambrowka et Drwatka hactenus Inquisitionibus inda
ctis, Mpcum Autem Rokitnicki Co in passu Damnum et Vexationem
peregisse, Unde Cum M Michaelem Rokitnicki PP Cachowka
Posperum Bonas tam pias quam Curmenales non posse Evadere
Judm Sententiæ, Injungendo Quatenus Jus, M Michael Rokitnicki
Turrim Castri Plocens superiorem in ejus Jni Secunda post Dm
Cantate in Ao primo præsenti uviat Quoq; Sessionem Summam
Spatio Unius Septimanæ Continuet et Explicat, ac non in Egressu
de Jure diam et in Bonificationem Damni Attenta paritate
Cas Penam Tacadruplum Quatuordecim Marcas Polon
Curiæ Mpcis et Actis Cum Plocens Sub Pena Bnis tam que
ad Sessionem Turricam quam Solutionem Marcas in Casu Con
tra Cautionis Circa munum Sacrum publicam Actoribus Judicio
uiv Penam Simplum Quatuordecim Marcas in eis tant Sub
Sacrim Rigore et Rigoris Penalium extendendo Solvat et Reali
ter Numerat. Hæredes vero Bonor Dzięgielow Cria Usum Con
tiquum et Possessionem Judic Prati Dambrowka et Drwatka Conser
vando Declarat D. P. Vigere.

Jo. Dibella in Terminis Cumbus Imbus Plocens Districtuum
Bibunus Simul et Plocens Jnia Quinta Inda Ste Sanctæ Agne
tis Virginis et Martyris Celebrat Die 20 Monsis Januarij Ao Dni
1785 Celebrato

Inter Jmm Jacobum Iglinski Dei Gratia Archiepiscopum Gnesnensem hæredem et Successorem Ad: pelli
Illum Andream Victorem Wyszkowski Canonicum et Coadjutorem
Scholasticum Cathedralem Plocens per Jmm Paulum Sulkowski Inscriptu
Plenum Clarissimum Andream Christophorum a Slupia Szembek
Episcopum Plocens Duum Palatinum Cellum per Jmm Antonium Rzewuski
Illustrissimum Andream Capitulum Cathdle Plocens Citts per Jmm
Paulum Sulkowski Judm Diudicatos Citationem Partes Actoreas ad pro
sens Judm edit Controversiis Causa Audiendis Diuturnam Causæ spem
situ tu Ademptionis Fundi Ad Bona Hospitalia Actoreas ac ea pertinere
et per Bona Parata ptensa Sua in Judicio Veritate qua sua Capitulares Pra
vitates Desiderij Requisit Rnde Judm Causam prem Ad Illum Miserum Sanct
meranium Plocens pro Resolutione Causæ Gravitatis Remittit remittendam
dam Causæ et Termenium Hinc Condescensionis pro hac litem Immobi
sensalibus ab Illm Nostro Tribunali aperiendis p Feria Secunda
ante Jmm Sm Margaretha Virginis et Martyris in Ac Ipsum Judicii
ad locum Interposita Citra Controversum, Ejusd Rei quæ Termenus in
Causa Facti Necessariam esse Condescensionem ad Finem Bona
Hospitalia et Partes Judicij Sui aut Post Committi Jmm Plocens
Citationes Adversi, Illud Judm Suæ Essm Comite Metus Plus
Sumptu Condescensus post determinatam Causam Litm de Violentijs
Damnis injurijs Inquiret, investigabit, Inquisitiones Expediet Actu
bum ex Ademptis Fundis Si paterent Inquiret, Juris ubi necesse Fuit
Expedit, Satisfactionem Omnimodam Cui et a quo Competentem Existima
Sustentabit, Plenq in Omnibus et Singulis Ptentionibus Rebellitatis
et Presolutum relinquendo pro Exigentia Legis Justitiæ Jmm Partis
Actoreas ac Documentis Ultro Citroq Plum, finaliter decidet Disqui
cabit et Moderabitur Cujus Decisum Partes parere ac Judicatum
pati Sub Pœna Bnis illoti Jmo Cendnis Super Ple Contravenire
publicandæ debebunt Lis Ia Pœna Septem Marcarum Pdi Plis per Plm
Compensanda Judicis Sui ad Utriq Plis Litis Solvendas Ro Qua Con
descensionis Jmo Ples quos Viderint et Regetur proposuerit
Adcitent Adcitandi Subrigan quæ Supra Comparere tenebuntur D. P. Vigore
Inter Reverendissimum Capitulum Ecclesiæ Collegiatæ Plocensis Actoreas Ejusq
Procuratorem Pdtum et Andream Petrum Gerardi Canonicum Pdtæ
Ecclesiæ Ad per Jmm Antonium Rzewuski Inscriptum Plenum Mensis
Casuum Sacerdotium Sæ Rlæ Matis Nepotum Tribunum Cavalie
riæ Indefessis Regimentis Cohortis Pdti Citatos per Jmm Carolum
Rzewuski et Dominam M Stanislaus Pdti Tribunus Supremus Pdti
Ipsius in Jmis Disparet, et in Condemnari permittit, Rnde Super
Eods disparere permittitur Condemnato Ejq Cassato quæstus Ro
ssu Super Actoribus Illegaliter obtentis in hac Solutionis Census An
nuj a Summa Decem Millium Florenorum ab ultima quietatione provenientes
Decernens Penalitatis Rnē Citationis Transactionem pro quibus

ves ad

reo est, Sub Pœna Banitionis qua Decernitur Additus et Remitti
tur Cum Comparere Causa ipsius ad Terminum ex Remissione
Per Actionem deservientem Suspenditur J.C. Publicatum

Inter Religiosum ut Christi Patrem Valentinum Kapuscinski Ordinis
Carmelitar. Prov. Soboriensis Missionarium et Baptum ads. pti.
Pro Thomam Kowalewski D. Plwine et Joannem Skarwinski
Actos et ads. pti. Missio Josephum Antonium Pro Fiscum Ne
mam et Franciscum Plubicki Actos et Contra Missio Ostrowski
pro Citatione Actoris per Cur. Missum Josephum Plubicki Quod
Supra scripti Actor. et Coactos Nomine pti. Missio Bogumilum
et Plubicki Missi Pauli Sutkowski Dapifer Lukoviensis Centum
Seu Alios Cingo pro Citatione Actoris per Dn. Carolum Janusk.
Inscriptam Pleden Missio Mariannam de Szypowskie Olim
Missi Casimiri Ostrowski Inhuius Dobrinensis Relictam Centem Eduar
Matrem et Pelhem Adm. Prem. Ignatium tum Missio Joannem
Simonem Josephum alios Annam Missi Antonij Skarwinski Centes
Seu Alios Cingo Angelam Victoriam Virgines Impuptas Otto
wskei Actos per P. Silvestrum Ostrowski Inscriptam Plentem
Sufficiati Comparitione Adiuventa Judicium Plibus Expirin Man
dat ut Experimento Controversij Plum Fraudis Quo ad Astractum
per Thoma Kowalewski et Joannis Skarwinski Contra Missio Plubicki
promotum non habere Actos Dis Kowalewski et Skarwinski Jnum
ad prius Judm. declarat, et Causam prius ut Alijs Astractibus Plibus
Comparentibus perque Jubet Jn. Procedendo Ulterioribus Plum Con
tradictis Suspenso Pto Negotio ac Legalitate Decreti Candlis
Cannis ut Fundo Dnes Karwowski Respondy plati Reassumam
Ejus Ordinationem ad Rundum Dnes Karwowski Respondy Judicij
Sui ut et p. Jm. Secunda post Dm. Misericordias ut Ads. prem. Prudenti
Considerandos Adiuvenit Quod Judm. Unius Duobus absentia non ob
stante Mutuo Plum Sumptu Ordinationum Ante Omnia Comper
tationem Documentor. Causam Prem. Principium et Communica
tionem Pro Speria Compbationis Juratoria per Partes Ipstanda De
mandabit Quibus Compertatis Documentis et Ejus Causis et Ani
madversis Legalitatem Decreti Candlis Expressat, Reactus Depluvio
nibus Fundi Pros Dnes Karwowski Respondy ex Fractura Ppssione
Emicantibus Inquirat, Investigabit, Inquisitiones Expediet, Calculum
a quo interest, et si Justa debebitur Recipiet Citationes decantiet Studio
nem Summar. Cui et quantum prenent Daemet, Breuem Causabit
et Approbabit, Satisfactionem Omnimoa pro re Cujus interest plura

Sententiabit

Sint Soluendi, Plesq; vi Obus et Singulis Splendoribus Nihil inhibitum
et presolutum relinquendo pro Expensis Legis Justitiæ Imõ Pars De
cumãtur finaliter Dandi Disputandi et Moderandi Cujus Dei
sioni Partes parere et Acquiescere ac Judicatum pati Sub Pœna Dnõs
Ills vi Imõ Condescensionis Super Parte Contravenienæ publicandæ
Lustra Pœna Septem Marcarum Polonicalum Pti per Ptem Compensanda
Judicio Curiæ Justitiæ Instanti ab Utroq; Pte Solvenda Pro Qua Condes
sionis Imõ Ptes quas Voluerint et Regulum Proponerint Adstent
Adstandi Subrogat quo Supra. Comparentibus Intimantur et Debebunt.

Inter Mficõs Susannam Olim Mficõ Andreæ Falkowski Theodoram Olim Mficæ
Theodori Jaworowski Camerarii Filias Pleræq; Relictæ Comitis Dnæ
Kwiatkowskiæ Actrices per Jmõ Thomam Swiecicki Inscriptum Plenipo
Mficõ Franciscum Dobski Pincernis Rosarum et Mariannam
De Kwiatkowskie primi de Mficõ Feliciani Kamieniecki Castellanio
Visliciensis Secundi ad Ipsum vti Juniam Congis Actis per Jõem Pau
lum Falkowski Inscriptum Plenipotentem P. Ignatium Niednicki et
Victoriam De Kwiatkowskie Juniam Congis Actis per Jmõ Mathiam
Mazowiecki Inscriptum Plenipotentem MM Fabianum Grzybowski
Camerarium Imõ Laus Knaff et Constantiam De Kwiatkowskie
Adamum Swiecicki et Ludgardam Filias De Kwiatkowskie Felicem
Dobski et Elisabetham Kwiatkowska Juniam Congis Actis per Mari
tos Suos ac Centum Quadraginibus pltis Leonem Kamieniecki
Actis pltis Mficõ Josephum Falkowski Pincernam Supremum et
Judicem Curiæ Plocensis ac Mariannam De Kwiatkowskie Juniam
Congis Citatis per Nunc Mficum Mantuum Suum et Curiæ Suæ
mi pltem Judicii Citationem ex Pte Suarum Kwiatkowskiarum
Actor. Et Expulsionem de Parte bonor. Falkowa Judicatæ Curiæ
Mficõ Josephum Falkowski Pincernatum Supremum et Marianam
De Kwiatkowskie Congis Pater. Dñi Falkowa hæredes Adpsens Citatus
Suum ad Jdem Actis Dandendo. Contrarium Pars Plum Exhibitis
Quandoquidem Decreti Inhibitorialis Anno 1783 Sub Actis Hæ Cæ
Ridei St. Sancti Martini Pontificis Videlicet Die 10 mensis Octõbris
Inter Modernas Partes et Alios Consimiliores Falkowianos pro Tali
Actis Curiæ Plocensis Mficõ Jõe Cæ Ridei St. Sti Juniæ
Legum Videlicet Die Quarta Mensis Januarij Anno Sequenti 1784.
Modo Oblata per Acta Summæ Hinc Cõgis Inscripta Prima
Actis Millium Tymphens Altera Juniæ Millium Tymphens tam
Provisiones cum Marcis et Lustris pro re Suarum Kwiatkowskiarum
a Suarum Falkowianis Adjudicata Esse Videntur et Eas Suarum
Kwiatkowskiarum merita Cõgis Decreti Inhibitorialis vi Imõ Satisfactione

Condem.

Condemnationem Tria Secunda vi Vgõ Hi SS Petri et Pauli Apto
Nempe Die 28 Mens Junij Aõ Dõs Coram actis Crõis Plocens ob
tinuisse Comperitur Post quam Subrecutam Convictionem Super Cu
ssenibus Zakrzewianis Traditionem Bõi Zakrzewa. Seu Sbum Dõe
per offm Burgli Crens Plocens I2 prdcõ Hi S Bartholomaj Apti
Vredicat Die 23 Mensis Augusti Aõ prõ elapso 1704. Peractam
et Modo Oblatã Ad acta Crne Plocens Sub Actu Ino blo post Im
Natlis Dcõ Hispinie Virginis Maria Subiat Die 10 Mens Vbris Aõ
Dõs punctam reperiunt et sic deffata Traditionis Possessionem Obla
quens Mavõ per Im Leonem Kamiński mõ Suam Hereditariam
non tanquam Suos Principium Cens M Josephum Zakrzewski
Positatorem Supreme Curiam Epos acta Crõis Plocens It post
Im Sti Martini Pontifices Subiat Die 17 Mens 9bris Aõ Dõs
in hujus Expulsionis Sententia expedire esse demonstrant, et pro Rei
dictionis vi Bona Zakrzewa Sito Gradisko. MM Zakrzewski Positatores
Supreme Curiae Dõs Bonor hæredes et Possessores Ipsi tamen Suum
ad Judm Convenunt, Pro inde Judm Attentis Supra Dominum
tis ac Mavõ de Expulsione facta Considerata Allegatis Suarez
Kurbarcianis Juxta Obliquentiam traditionis rationem Judm
Censet, et pro Ejus modi per acta Expulsione Missam Josephum
Zakrzewski Positatorem Supreme Pœnis tam pecuniis quam Cri
minalibus Judm punibilem advenit, Injungens Quatenus Jo
M Josephus Zakrzewski Positator Supreme Summi Crõis Plocens
Superiorem in d Die Data mensis Julij in Aõ Jpsius Judicenti
Juri Ejusq Sententiam Juridicam per Spatium Duar Septima
nar Continuet et Explet, Nec non vi Egressu de Juri Panam Qua
Oblationem Quingentorum Marcar Pcõ Parti vi Imõ Egressus Sub
Pena Dnis In Casu Contraventionis Circa Mavõm Coram Acto
Officio Et Crne Plocens tam que Ds Solutionem Marcar quam
Sententiam Juridicam Judicis Vero Suo Expõe Mar
car per Medium Sub Pœnis Rigoris ex Regestis Panalium Ex
tendens Solvat et realiter enumeret, In Omnibus vero Condemnatio
Nequaquam esse Condescensionem ad Fundum Bonor Zakrzewa Ha
bitum Supra de acto Curiato Subiatis Judicij Loj ad Bon Caminos
Imum Plocens p Im Paulina. post Octavas Hi Sõi Cypriani Mri
Hi Domini vi Aõ prosecu vivident Condescendat Advenit, Quod
Judm Sua Offm Camõle Mavõ Duobus abentia non obstante a Pte
Actora Condemnandum, Condescendat Arte Omnia Suarez Kurbarcia
nos vi Sortes Traditas remittet, et pro re Expõe Decacupationem Sen
tentiabit, de Violentijs Damnis injurijs Inquirat Investigabit Calculum

Expired

Exipiet, Inquisitiones Si opus fuerit Expediet, Juxta Si necessitas postulaverit, ipsam demandabit, et Satisfactionem omnimodo ea re Perficiens Traditorem pro re Suscepta Imbersciaria debitam Adveniet, Quod Si vero ex Inquisitionibus Protextus a Expulsio Apparuerit, Extunc penas Duplicatas Super Pte expulsionem Obtinente Petente Sententiabit Plegio Exigentia tidig negotij Ad Contenta Imo et Documenta Simpliciter decidet, dijudicabit, et Mandata Cujus vel quor Decisioni Ptes parere et Judicatum pati Sub Pena Bnis alto in Imo Condnis Super Pte Contravenciens publicanda debebunt, Lycta Pena Septem Marcas Pfone Pti per Pfm Compensanda Judicis Sive totius ab Utraq; Pte Solvenda Pro Quo Condnis Imo Ptes quos Voluerint, et Negotium Pepercerint, Advocati Advocatae Sub Rigore quo Supra Comparere tenebuntur. Movenit Mfis Talionem aj Penitentiarios Supreme ad Judicia Tribunalia Ipsi Petitiones non admissa

Actum vi Bilsko in Imo Comitibus Tribus Plouae Districtuum Bilskiego Simul et Plouae Feria Sexta Ipso Die Festo Agnetis Virginis et Martiris Subiecta Die 21 Mensis Januarij Anno Domini 1708 Celebratis

Inter Illum Mfiam Onuphrium Bromiński Capitaneum Plty Plouae Ordinis Sti Stanislaj Equitem Bpm Starzyńskiego Bronowy et Przeborowo ac alios hæredes Actis per Pmathiam Mazowiecki Juxta Plum Spm Jacobum Pieniążkowski et Stanislaum Czaplinski Actis per Eundem et M Theodor Sokolnicki Tribunicia Plty Plouae Bpm Sokolnicki hæredes Cti prtis Judm Civem ex Pte Illis Mfis Onuphrij Bromiński Capitanej Plty Plouae Bpm Starzyńskiego et alios hæredis Actis Contra M Theodor Sokolnicki Tribunicia Plouae Bpm Sokolnicki hæredem Cti pro dislimitatione Bpm Przebendowo Bonis Sokolnicki ad presens Judm dicti Decreti Contradictionis Causa Plium Expeditis quorum Causa presens Praticalis Sive in Judicio versatur Prout Extat ad Illos Mfios Supramemoratum Plouae remisit Judicans Remittitq; presens et Illum Causa Condnis Captatis pro tempore. Jacta tamen per Eundm Spm Supremum tempestive ac Adventuriq; per Assignat Pro Quo Imo Condnis in tuitu ptensionum Judicij Terminis Exaratas Nacpaniam esse Condignem Judicij Sui Conducendi Advenit, Quod Judm Unius Ducis in absentia non obstante mutuo Plium Sumptu Condescensus post determinatam Causam Gravaminalem De Vocantijs Damnis ejusdm Inquiret Investigabit, Inquisitiones Expediet, Juxta Si necessitas postulaverit Exipiet, Calculum ex Acceptis Judicio Si paruerint postrema Sententiabit Literas determinationis ejusdm

Satisfactionem

Sakisfactionem Omnimoda Cui et a quo debebatur Adriveniet
Ptes ji Actis et Scriptis ptensionibus Rihilominus ad Ipsos
Ludos rdirigendo pro Exigentia legis Justitiæ Imo ac Do
cumentis Sic aliter deinde dejudicabit et moderabitur Cui
Deinde Ptes parere et acquiescere Judicatumq; pati Sub
Pœna Dnis ille vi Imo Condnis Super Pte Controversiæ
publicanda Debebunt Lyta Pœna Septem Marcas Ptore
Pti pro Plm Compensanda Judicis Sumtibus ab Utraq; Parte Sol
venda Pro quo Condnis Imo Ptes quos Voluerint et Negotium
Popuscent Adstent Audiendi Sub Exigendaq; Supra Com
parere teneburtur Deinde presens Exigere

N.S. Inter Sres Josephum Michaelem Paulum Ambrosium et Andream Dtuszyńskie
Andream et Albertum Dettloffskie Dominicum Pathum Jacobum Albe
rtum et Joannem Silvestros Karwowskie Nicolaum Cyrinski Joannem
Wichorski Franciscum et Lucam Gosciejskie Joannem Sukowski Valen
tinum Ostrykowski Paulum Jacobum Josephum Gorzynskie ad
pros Matthiam Marowicki procurat Plurium Pros Stanislaum Petrum
et Stephanum Kamarskie Joannem Antonium Hieronimum Nowo de
mum Melchiorem Stanislaum Petrum et Marcianum Gorzyn
skie Dnos Dtuszyńskos Parochos hæredes ads pros Sres Josephum Dtu
szyńskum et Franciscum Gorzynski Reos et Suprascriptos Patro
nibus prtis et M. Theodor Sokolnicki Intimatos Pty Plcam Dos
Sokolnicki hæredam ad prtis Jenen Sm Matthiam Marowicki
ac Pros Josephum Dtuszyńskum et Franciscum Gorzynski a Cohæ
dibus Pros Dtuszyńskos Parochos petitam Et Quorum Pros Matthi
as Marowicki a Pros Joanne Sukowski Andrea et Josephe Dtuszy
nskie ab Francisco Gorzynski mihi non nullos Cohæres ac Compa
rentium Intrantium Sub Actu Sre Alto Josephe Dei St. Michaelis
Archangli Subsist Die 29 Mensis Septembris Ao præsentis 1784
Coram Actis Cnis Ploquen Sede Vacante Cui ens Josephus Dtuszy
nski et Franciscus Gorzynski ab Exp a quibus Comparitis non Inve
prevenit Nullam producunt Plantiam Pro Se Pcm Pœna Arbitrario
non posse Eius Causam ad prens promoveri Judm Declarat.

Inter Pros Michaelem Sokolnicki et Dorotheam de Konarzewskie primi ads Nros
Bonifacy Matuszewski Secundi ad prens vti Juniorem Congos Parentem
Adoptivum et Matrem Stanislaum et Bartholomæum Matuszewskie
principes et Silvio Ads et Cds per Exios Pros Michaelem Sokolnicki Suc
cessos ac Principes Suos primi ads prtis Pros Josephum Malanowski et
Mariannam de Czarnowskie primi ads Pros Joannis Cachowski
Secundi ad prens vti Juniorem Congos Ads et Cds per Mortalem Suc
et Testis Suos mihi prtis Pros Mathiam Cachowski Laurentium et

Actoad

Antonium et

Antonium Makomaskie Adv et Cattos Josephum Casimiri filio
Makomaskie Adv per Dnos Josephum Makomaski Suod Supra
scriptos Adv et Cattos Primo pretto Jacobum Makomaski Adv et Cat
pretto Illustrium Andreo Josephum Prapetski Decanum Antoni
um Znaskowski et Ignatium Jaskiewicz Mansionarios Supra
ane Cath et adv per Dnos Illrem Adm Andream Prapetski Suod et
Supra scriptos Cattos Pit adv primo pretto Gnio Albertum Krajewski et
Mariannam de Brzuskie ad Jo Andreae Makomaski Ordo Cartu
Viduam Cattos per Jacobum Makomaski Josephum Vincentium Gacho
wski Cath pretto Judicii Adjectus Plum Suum ad Judicandum Dandam
Contradictionis Plum Praeditos Quorum Arteriis Decretum Re
missionis ad Campum si Causa Pti Subtrahi Inter hereditates BVP Polejow. Czachowo et Czachowka post translapsum
Triam Suum non est Scitatum effectum Prout Judicii Scitus
Jurisdictionem omnis Decreti Causam Quorum Primum Denuo ad Illrem
Mjrem Camerarium Plocen Senatui Judicanti et Trium
Jnis 2 post Dnicam Quasimodo Paschae in Ao Quorum Judicii Aspi
rat, Pro quo Primo virtute Extensionum Judicii ex loco Controver
so pululantium Necessariam esse Condescensionem ad Tandem
Controversum Judicij Cui aut Quos Clarnier Trium Plocen Can
Dnorum Adsivisset. Quos Judicii Sui Officii Camere Unius vel
Duos Absentia non obstante Motus Plum Sumptu Condescen
sus post determinatam Causam Primam de Violentijs Injurijs
Damnis Expensis Extensionibus Judicii Inquirat Prosequatur
Inquisitiones Expediet Juxta Ubi Merita Expiet, Catachun
Ubi Juste debebitur Extenso Sententiabit Late Sententiam Omni
nos Cui et a quo pervenit, injungat Pto Jo ut Obs et Singula
Extensionibus Nihil vitiando et Jmmodum relinquendo Pro Exigen
tia Legis Justitiae Primo Per Documenta Sensibiliter Docendo et Deju
dicabit et Moderabitur Cujus Decisioni Pto parere et acquiesce
re ac Judicatum pati Sub Pena Decis illo ut Primo Condemnis Ut
per Pto Contravenientes Publicanda debebunt Lecta Pena Septem
Marcarum Pld Pti per Plum Compensanda Judicii Sui Solis ab
Ultro Pto sic stanti Salvanda Pro quo Condemnis Primo Pto quos
Voluerint et Prejudicium Jnpenserit Exercitent Exercendi Sub Ri
gore quo Supra. Comparen tenebuntur Decreti primo Vigore
Inter Gg Melchiorem et Apollinarem Gorczynskich aut per Jnm Apollinarem Gor
czynski Suum et Gi Melchiorem Gorczynski Fratris Sui mto pretto Gi Lau
rentium Dziarski et Mariannam Gorczynski Cattas et Julianam pretto
Judicii Dandi Edendo Terminum per Decretum antead Judicij Conservati
tionem Gis Gabrielem et Apollinarem Gorczynskich ac Gio Laurentium

Dziarski

Dzierski et Marianum Goszczynski Salvo sauere Decreto Judicij
Sup dqs in instanti Pte Quoniam Suprascti Spi Goszczynski et Dzier
ski in Salvo saluonem Ejus Decreto prlem Compartionem Juren
bant Proinde Salvo saluone ei pmissis Adsiventa Plibus Expeti
mandat in Expmmatis Contrarijs Plium Exauditis Quoniam
ex Repsito Manuali Donatione Dñi 20 Mens 9bris Ao 1770.
pr Goszczyc Datuata Inter Spos Marianum Goszk et Mariannam
de Anczewskie Conjges ab Una, et Spm Laurentium Dzierzk Pte
ab altera Confata et Manibus ppris Subscripta Eos SS Goszcz
Conjges mi Ser Gabrielis Melchioris et Apolinaris Goszczynskich
Prignor et Libor Lbrum Patrum Matrimonial de Bonis Goszcz
no Subditum Ejus Spi Dzierzki pro Summa Centum Viginti Florenor
Polon abprignasse, Palpatur Et qua questa Spm Gabrielem Goszcz
Filium et Prignum Natu majorem testante, Scripto Scripto Sub
Uno Ao et Data quo ei Discretis Suprascti Subditi Interrogat
Quotam Quadraginta Florenor Polon praecipisse pbatur non Nisi
penes Spm Gabriellem Victricem et Matrem Quotam Octuaginta
Florenor Polon Superrestasse demonstratur Et Licet Spi Melchior
et Apolinar Goszczynscy
ea re ei adaequati ply p Eos Subditi Constituti Capationem Manualis Donationis per Matrem et Victricem
eorum Spm Dzierzki facta Expesant, Cum tamen Spes Dzierzki
post Elapsos bines Annos ab Ado ipmissa Donationis Ejusdem Sub
diti abrenigati cum ppria Subdito Rupti Data Subscripta Instante
Ejs Sepultura demonstrat, Item nisi Bona Spm Dzierzki Subdito
tum Aquirentem ex Eos Libis demortuo Unum Filium amicky
Subdito Superexistentem et per se Alumnatum ejs, Inferat, Proinde
Eos SS Melchiorem et Apolinarem Goszczynskie Filios et Prignor
presentanea Actoris non posse pteudere Capationem Suprascripta
Donationis Manualis cum Eos SS Marianno Goszczynski Victri
ce et Mariannae de Anczewskie Matre Confata Judm Arbitratus
Fit ea re questus pro Eos Subditi tam per Spm Goszczynskie Victri
cem et Matrem in quantitate Octuaginta Florenor Polon quam
Spm Gabrielem Goszczynski Fratrem naturmajorem in quota Qua
draginta Florenor Pol ab Eos Spo Dzierzki levata Predicto Spo
Goszczynskim inidennis Actoribus apud SS Marianum Victri
cem et Gabrielem Fratrem in Juris Natura Portionem Suar Repetitu
rum Judm promittit.

N.B. Inter SS Jacobum Grudzinski Adpttm Spm Lucam Cieslinski BC Florenc Cdt
et Modernespm SPaulum Sulkowski Judm Decidendas Ctorum Pbis ad ad
jos Judm dit Contrarijs Plium Exauditis Stadey et Judm Justinus SLucas
Cieslinski Actus Penultim Pli Actrix a prno dicta Emymaneto Articulario
in Oppido Bilsko ac in ei quaes Sij pretensione ad Limes Actionum
Usurpata reuptam Tamen Ejus indennis Actoris ppriam non Nisi

Ejusdem

Ejusq Arculario p tempore adiuvandi gendum Concessum put ex
Judiciali Indagatione paluit Ejusdm Pti actrici Durantibus Judiciis Sub
Ligeri Pena Bonis ex Regestis Panalium extendendo citradat Lujta
Pena Trium Marcar Pdm Pti ori Imo circa Extraditionem Judicis Sue
Actis Sub Eius Ligero per Cdm Silvanum D.P.J.
Inter Jo Antonium Mikowski Actum pttm et Jsum Laurentium et Albertum Wlo
wowskii Cttes per Jo Valentinum Lettowski Et queniam Jo Josephus Wlo
wowski Cttes Primus Imo disparet et Se Condemnare permittit, Prout
de Super Eius Cttis disparere Rne non Solutionis Imo Mille Centum
Typthone Scripto Manuali Asseurato cum positione proxime Decur
nenarum Panalitatis p Contraventione Decreti permittitur Condemnari
et pro percagenda Executione ad Mtes Capitis remittitur cum Comparere
rem Causa Primus ad Primum ex Remissione Sua Actione Judicis
Suspenditur J.C. Publicatt
Inter Jo Thomam Lapuski Actum pttm et Jo Marcianum Holerynski Cdm per Jm
Valentinum Jerefowicz Primo Mno Pti Actis Adhaerendo Judm Cau
sam pregui Jubet, Jn Pnrequenda Decidendo Judm Primum Partis Actis
Pti Cttis adpreno Judm Edti Controversijs Cum Plium Exaditis Necs
sariam esse Actionem Illius Nisi Nalewaiki Succamij Vigore
pro Segnenda Judicari Suam ex Attenata ori Plotko Celebrando
Cadentia per Ultrariq Plm Subsequendam Judm Censet J.C.
Inter M Mathiam Duninowski Princernio Vniense Actum per Jo Paulum Lot
kowski Jo Ignatium Kulpinski Cdm per Jo Paulum Sulkowski, Judm
Dandem Primum Pti Actrici ad Suum Judm Edti Controversijs
Plium Exaditis Necessariam esse prolem Compantionem Plium Ultrasq
Sequenti Judicii Suam Cadentia Ea Attenata ori Plotko Cele
brandam Subsequentem Judm determinat J.C.
Inter Jsum Ludovicum Darowski et Consortem Mosakowska Jmicum Conjux
Actum per Maritum Suum et Curatorem Suum nme pttm Jsum Francisum Jo
sowski et Annam Ux Mosakowska Conjux Actum per Eumdm Maritum
Suum et Curatorem Suum nme pttm Jsum Albertum Smoniewski et Dom
thearam de Mosakowskie Conjux Actum per Jo Ludovicum Darowski
Jnscriptum Plantem Nstrum Joannem Rosciszewski Positarium
Qualitatem Cittum pttm Jo Ignatium Mosakowski Cdm pttm Judm
Resolvendo Remissionem ab Officio Cnm Plurem Summam ad Judm
factam tum Adilationem Pti Actis ad Jos Judm Edti Dandam
Controversijs Eas Pos Plium Exaditis Quoniam Summa Duum Milli
um Septingentorum Florenorum Polonorum primum Complanationem Die 15
Maji Aō 1776to Jn Bilsko citra Modernum Actis ab Una, et Eumdm
Jo Ignatium Mosakowski Pte ex Altera Confecta per Eumdm Jm
Mosakowski Fratrem ori Vim Assignatae Dotis Cujlibet Sororum ex Mo
dernis Comparentibus per Nonaginta Florenos Polonos ad Exolvendos
Indigitata Contractuq Assignatorio citra Eumdm Jm Mosakowski
ab Una, et M Thomam Rosciszewski Positarium Qualitatis Suae Modernum Cttm

Parentem

Parentem Pte ea altera Die 18 Mensis Junij Aõ Dõi Plurio Consõ
et Manibus tam Contrahentium quam Amicus Subscripta Ad De
portandum parrecta et per M Rosiewski Scribã hereditario dri Bonis
Ramutowo ab Dõo P Mosakowski Adpsens Citto Juniquisitorem ad
pacificandos ut se Coassumpta Ex post Dispositione ultimarij Placiti
De Scata Julij Aõ 1782 Conscripta. ad hoc Crõe Plocens. Die Vta
Julij Aõ Dõi cum Ejj approbatione Oblatuata cum Divisionis Inter
Citos Substantiae Rosiewiano ut se Continenti per Parentem Con
stituta Circa fundum Bonos Ramutowo Pro Divisione medemo
Citto Cessa Ad persolvendum relicta Judicio Suo ejus Pretium Motivo
Cujus levandae Suae Portionem Suae Conjugendum P Ludovici Bara
kowski Annam Fl Francisci Jesiecki Hasp Dorotheam Gallarti
Smoreiowski Contra Mosakowskie nidernas Actiones repraesentiam
praetam actionem tam ut officio Crõe Plocens quam Suo ut Judicis
ejusdem Actes demonstrant et ut Ejus Condemnationes trinas Super
Mscã Rosiewski Dõos Bonos Ramutowo prentaneo hereditate Citto
obtentas esse reperiunt, unde Judã attentis Supradictis Documentis
tam et Confessione Pris Citti Manifestatione Fl Ignatij Mosako
wski Contra Suj Complanationem facta. non obstante quinimo
Cassata Rãtujt Quatenus M Joannes Rosiewski Procuratoria Re
vocationes Bonos Ramutowo Pri Cessis Haeres emandatas Suam
hereditam Protestatam Simã Duas Millium Septuagintas Flo
renos Polonos Se potius Cujlibet Sorti ex Medemis actibus per
Nonaginta Florenos Polonos una cum pensione ab Ultima quietatione
in et Pro Ti Natis Sancti Joannis Bãptae ut Aõ Spectes Judicanti
Coram Officio et actis Crõe Plocens Sub Poena Dnõ ut Casu
Contraventionis Circa Mãnem faciendas publicanda. Quia Sum
mas Consortialium Orphanum perdendas Securitate Salvat Arcali
bus Enumerat Lytis Poena Septem Marcas Pol Pti ut Dnõ Satisfa
Dno et Sub rigore Sententiae Judicio Suo per Medium praxi Juris
per Citatum Polonos In Publicationem quoquo Trinas Condemna
tionum binas Super Mscã Rosiewski Lenitas Super Fl Ignatio
Mosakowski Suo ut Judicio obtentas Ejus Mscãs Rosiewski Pe
nam Quadruplicem p binas Condemnationibus et Fl Mosakowski
pro Tertia poenam Dupliam Quatuordecim Marcas Polon Pti Aõ
ut Dnõ quo Supra et Sub rigore Dõos Judicio Suo per Medium
ut instantis Sub Censura Ligare ea Legatis Panalium Extendendas
Evaluant Pro Causata vero Remissione ab Officio Crõe Plocens
Suum ad Judã facta. ac Indebitat Vitratione Complacuit per Eum
Fm Mosakowski Judã Poenas Super Dõos Extendi debitas ea Clementia
Suj Indulgeri Deneti Spectes Viyere.

Inter Spēs Ivanizam Mgorski et Thomam Wekowski Acās pur Dm Josephum Lenowski Inscriptum Plentēm Suōo Casimō Dobrenecki Cittum pttr Spēs Thomam Chybowski et Josepham de Dzianowskie Comēs Matheum Dzierzanowski et Catharinam Mirowska Juriam Comēs Cittos pur Eosdē Spō Thomam Chybowski et Mathaum Dzierzanowski Suōs et Certum Suas Pnibus pttr Judm Deidem Citationum Plis Acās Suum ad Judm edid Controversijs Plium Expedits Quoniam Spes Causa Sue Condescensionē deidi nequit, Prinde Necessariam ejus Condescensionem Ad Dem Jagiellē Judicij Suj aut Suor Commor Jnium Proclamata ts tempore Condeundi Adivenit, Quod Judm Suum Offm Camerlengij Duōrē absentia non obstante multum Plium Sumptu pria de Adventu Suj tempestive faciens Avisatione Condescensus Cum omnia Competentiam Documentā Causam Spes Ejusdem Spes Compbarone Juratorica per Plēs Spem Demandabit, Quibus Competentiā defendo Obligatōrijs Jnquiret Jnvestigabit et Spēs Cuj et quantum Competierit Ad Obtinentiam Transactionum et a quo debebitur Solutionem Summā duerunt Jnquisitiones Expedit Juxta Ubi Nuspeciit Exipiet, Cedatem Si Juste debebitur et a quo viderit Spem Demandabit, de Violentijs Damnis injurijs indagabit et Satisfactionem Omnimodā discussis quibuscūq dubijs Cui debebitur adjudicabit Plēs ni Obās et Singulis Ptensionibus Nihil intactum et Jnvestigatum relinquendo. p Exigentiā legis Justitiæ Jmo Ac Documentō Spēs Citatōr deidi dejudicabit et Mederabitur Cujus decisioni Plēs Parere et Judicatum pati Sub Pena Vnius Mlis in Vnō Cōdnio Super Plā Contravenientes publicanda Debebunt, Cujta Pena Septem Marcarum Pōd Plī per Plm Compensatione Judicis Suo tōlies ab Ultrāj Plē Solvendis Pro Quo Cōdnio Jmō Plēs quos voluerint et Negotium prosequi valent Adeilent Adversarii Sub Rigore quo Supra Comparere tenebuntur. D.P.V.

Nb. Inter Spēs Stanislaum Baraniowski Acās pttr M Joannem Rzepnowski Procuratōrem Laicalem Cās pttr Citationem Judm Plis Acās Deidendas Controversijs Plium Expeditis Statuit Quaternus M Joannes Rzepnowski Actor quatenus Octogenta Quinque Florenos Pōd Curiis Scriptis Apuratam et Judicatam Agnitam in d p Jā post Dm Candelas Paschas in Aō Spēs Judicem Solvat, tum et Semidua Arethas hodiej pro Eōs tempore Extradat-tiam ad Manualem Quotationem Plis Acās Sub Pena Vnius in Casu Contravēntionis Circa Manum faciens in Triduo Coram Actis Cōnis Plēs publicanda Cujta Pena Trium Marcarum Polon Plī in Vnō quo supra et Rigore Simil Judicis Sua tōlies in stanti praxi Juris Solvenda Decret Spēs Rigore.

Inter S. Stanislaum Barzikowski Dnum Acti et Cti et Inspectos Majet Pey
saltuarij Jubenæ ex Bonis Ramutowska Sti Archidiaconi Parentem
et Jacobi Majewicz Filium Acti per Cum S. Barzikowski Dnum
Suum et Cos Inspectum Judicem Archidiat Primæ pltis M. Joannem
Kasciszewski Camin. Inferm Plocen. Cti et Acti pltis Judicem Decidere
Controversias Plium Sibi abstrictum ideo Contra ejus Emanditos quoni
am Causa Presens Primæ Inquisitionibus dandi Requit, Proinde Necessarium
esse Inquisitionem per Plos utrasq; ad Contenta Interr. et Mandatum
S. Sequens Judicialis Suos Credentiæ ex Plocko Celebrando, ea alternata
Expediendam Judicem Censet S.C.

Inter S. Valentinum Krosnicki Acti pltis SS. Joannem et Franciscum Stanislaum ac
Thomam Jarosewskie Cti per Cum S. Franciscum Jarosewski Patrem nati ma
jorem Suum et Fratrum Suor. Primæ pltis S. Joannem Jarosewski Cti per Cum
S. Adamum Jarosewski Cti pltis SS. Michaelem Predpelski et Victorium
Jaciesska primi ad Instr. Antonij Jarosewski Secundi ad presens vota in
viam Corpus Citus per Mandatum Suum et Cti Suæ Primæ pltis Judicem Dec
dendas Causam Plis ad Suum ad Judicem Ordi Controversias Plium Erandi
Judendo quia Judicium Suum Decitur subsequente Inscriptione offensa Tri
Secunda pt. Fin. Sancti Antonij de Padua Ao 1798 per Ob. S. Adamum
Jarosewski ex rem SS. Valeriani et Valentini Krosnicki Fratrum
inter se germanos Coram Acto Cive Plocen. Cita Summam Ducentos Flo
Typos ex Bonis Jagiello Inscripsisse, ~~Decendos~~ devolutos esse Pltis
ob S. Valentini Krosnicki in Spontaneum Actoris Devolutam esse Cum
pertet bona rem Jagiello ex quibus Allodia Summa Assecurata
Elicitur post Fata ob. S. Adami Jarosewski Inscribere Decreto Com
promissoriali inter Succos Jarosewianos ex Typis bonis Jagiello.
Die 24 Maij Obiit Ao 1790 plato ad Acta Civ. Plocen. Die 27
Mensis Maij Ao Sequente 1791mo modo Oblata per Acti Succubus ob
S. Joannem Jarosewski adjudicata esse Demonstratur. et Summa Inscripta
una cum pensione ad Alles Plantum Acenta extra alia Onera pro li
quies ad deportandum Agnita esse patet, Proinde attentis Supra scris
Documentis tam Inscriptione Authentica quam Dicto Compromissoriali
Summam 4ta ad Ducentos Typos una cum pensione ann. Orgli Consequa
ta a Succubus ob. S. Antonij Jarosewski ex bonis Jagiello Inscriptis
ni obnexijs Solvere esse Judicem Arbitratur. ex jungendo Pltis Actorem Suc
cubus ob. S. Antonij Jarosewski hæreditem Suum, Mandando Unus ad alium se re
ferendo Summam Inscriptam Ducentorum Typos quantibet Typos Insigni
ta Acti Inscripto numerando cum pensione ad Alles Plantum Acenta Ju

a

et p Vigã Ill Mathiã Stanisl Baptã in Aõ Spiritus Jmãdne Curam Officij et actus Curie Plenum Sub Pena Dñi in Casu Contravencionis Curiã Maorum faciens publicans Stõ Valentino Kossuski mandata Actõr Quia in rem personalem rogressus assione Sive quistatione Solvant et realiter enumerent, Lycta Pena Septem Marcar Polone, Pti in Jmã Satisfactorio et Sub Rigore Exõs Judicis Sui per medium presentis Juris Solvanos In Sublationem vem Condemnationis hac in Causa Sua in Judicio oblate Jtis Suprascri Citti Ejus, Pti ad panam Dupliam Quatuordecim Marcar Pld in Jmã Supra designand et Sub Rmili Rigore Judicis vem Exõs, Marcar per medium ministranti Sub Simili Rigore ex Regestis Penalium Extendens Jtis, Exhibend, Sibi quoque Predpetitis Cõgõ Virtute Complanacionis ex re Antecedã Possessionis Exõs Stõ Lagodka cum Succonibus de Jo Antonij Jasmerowski Confect Judm libens fecit et pronunciat. P Rigore

Inter Illum M Antonium Subditum in Karwowski Karwowski Sacramentum Plis Plenum, Ordinis Sancti Stanislaj Equitem, Aud et Cõpar Dñi Bonaventuram Cichowski Jnsinplum Plantem et Mpium Nicolaum Karwowski Venatõnã, Vicinum Cõ et ad petit Judm Cognes Plium Ultraj Sibi abinitio Dñi Deductas Suspensõ Stõ negotio Necessariam esse Condescensionem ad Sendum Dnos Karwowski Chelmense et Miskowski Judicij Sig in et p Jmã Secunda post Dim Judicia Legaliter in Aõ positum, ideoque Comunem Adsistent. Quod Judm Unius duorũ absentia non Obstante mutuo Plium Sumptus Cõ. Descensus Ante omnia Compertationem Documentõ Causam, prout Jnitiationis et Commencationem Mutuam Exõs, pria Complatione Sibi sequenas ingredi, Juribus Compertatis Animadversis et resolutis Omnia Paterna liquidabit liquidatis Oneribus. Quo bona Karwowski, Paterna Exõ Seu Partes in Jpsa Natura et quisti inter Ptes Solita praxi Edendi et Onera ad, quantibet Passem applicabit de premissis ex Ejus bonis peraptis tam plenariõnibus Cunctis fidei inquirat Jnvestigabit Jnquisitos nos Juratorias Si Opus fuerit Expedit Commissionem quid Cuj ad que pervenit Jplanos Assignabit, Solutionem Summas aque et Cui debeantur injungat et Panas Super quo viderent, Impegabit, Processum et quasi. Dubia resolvat, Ptes in Ombus et Singulis interim antijs nihil innovationis et Jnresoluti relinquendo p Exigentia legis Justitiã Limitãe Documentis Finaliter Audt Dijudicabit et Moderabitur, Cujus vigor Decisionis Ptes Utraq parte et acquiescere Judicatumq pati Sub Pena Dñi Illum Jnõ Condescensionis Super Pte Contravenente publicand debeant Lycta Pena Septem Marcar Pld pti par Plen Comparentes Judicio Sue Cõtia ab Utraq Pte Solvanda Pro Quo Condicio Jnõ Ptes quos Voluerint et Negotium prosequi Adsint Adstandi Sub Rigore quo Supra Comparentes tene buntur. Movit M Nicolaus Karwowski Ad Judicia Jnfrascripta Qñ Ptes convenerunt non admissa Ad. E Olim m̃ste Stanislaj Karwowski hereditaria

NS

Inter S. Bonaventuram Ciołkowski Acts pltis M. Michaelem Lasocki Castellanicos Kona
rienes Lanczigine Cds per Spm Sigismundum Skwarski Impetata per Plm Cds
ad Judm Terre d'Spegres Inde orte ytansa Repetitione Plebis Causam prequi
Jubet in prequene Controversijs Plum Candidis Nec spacium spi, petiti Com
parendi Instii Michaelis Lasicki Castellanicos Conienene Cathi pro Sequene
Judicior Suor Cadentia ex allegnata in Plenko Celebrane Subsequene Judm
Cepit Termino Conservato

Inter Sos Theophiam S. Antonij Kosteski Magdalenam S. Joannis Kowalskie Comtes
Lanckie et Cas Mantes Acts per S. Josephum Lenowski M. Valentinum
Lembruski Tribunos Jacuremene Cthum per S. Valentinum Jurczewicz et
Dominam Celsissimi Principes Michael Alexander Sanct Spiti Crastuertyn
ski Capitaneos Insulane et Constantiae de Prudentauty Jmeram Comges Vitin
ens et Mates Oppidi Dobrin Adversatitiales Respersentem Mgr Eugenius
Gaspar et Michael Fratres vitet se germanos Skarbki Principi et Stij Cas
Dnos hanedes Cthi Sequene in Jmo disparent, et Se Condemnare permit
tent Prout de Sigur Cpos Cthis disparen Rne Solutionis Summe Sadiem
Millium Horine Pelone Dem Judicij Ipsene Ad judicatu permittetes
Condemnatio quos D.A et L. Cum Comparene M. Lembruski Subsequendi
tes Causa Ipsene. ad Jmum ex Remissione Judicior J.C.

Publicatu

Inter Sos Adamum Miczynski et Mariannam De Lasockie Jmeram Comges Acts et Cds per
Maritum Suu et Cantis Suis mu pltis Pltrm Rnum Ludoviam Kwiatkowski
Canonicum Cathedm Vladislaviens Druin et N. michaelem Pnd petitti Sanctu
arij in Lag Pltis Administratorem Cthes et Acts per Eius S. Michaelem Pnd
petitti Suu et Domini Sij mu pltis Spm Vincentium Kwiatkowski Acts per
Eius Judm Dandum Jmeum per Decretum Anteacti Judicij Sij Conservat
Insistena Ejus Decreto Concepta Dilationis Inquisitionis Statuit Judicior
Quatenus S. Adamus Miczynski Uraque Partes Suu mu Super viarum
ptionem Testium Juratum Praestat dq insistanti Et quoniam Praestitum
lam S. Adamus Miczynski Suu et Cantis Suis mu quam S. Michael Pnd
petitti Suu et Domini Sij mu Jurta Juribus Attentis Juxtis Cas Pte Je
tergatoria Consentiant Sibi abinicem Communicent Registrum Testium
Commotent et Sibi abinicem Subscribant Testes Inducant et Inquisitiones
Suas edicant et ad Expedienda Cas Inquisitionis destinatos S. Cancis
Inis Ploane Indixerunt Sibi Miczynscy Quatum Reliquos in Sequene
Judicior Suor Cadentia adducere Offerent Jmeum Pltis Ludmiles Wierzbi
ski et Cthj Integrum edixerunt Quod in Sequene Judicij Suis exponere
tendendo J.C.

NS.

Inter Illum Mstiam Omphalium Bromirski Capitaneum Pltg Ploune Cthum per Mr
Mathiam Marcinski Spm Jacobum Somieskowski Dr Pnedben et Bromi
zyk Administratorem Cds pltis M. Theodor Sikolnicki Tribunos Ploune
Druin et Spm Franciscum Kamienski Administratorem Acts per S. Valenti
num Jurczewicz Judm Termum per Decretum Judicij Sij Conservat Dec
retos Ejus Decreto Concepta Dilationis Inquisitionis insistendo. Statuit
Quatenus S. Samiestkowski Cds in Emendationem Sij Sigur interrogationes
Testium Jurium Praestet dq Instanti Et quoniam Praestiti Suu et Principalis
Sij mu Prout de Judm Attento Eos Juris Ejus Tenori Cthe Interrogatoria Consen

bene

Conscribere Sibi absentiam Communicare Registrum testium Comitatus et S.
ti absentiam Subumbre Testes indutos ac Inquisitionum Suam ducere Jgs
inviolandi Mandat.

Actum in Villa in Curiis Comitialibus Inibus Plocensi Districtuum
Bibanensi, Simul et Plocensi Sabbo Festo Divi Agnetis Virginis
et Martyris Festiat Die 22 Mensis Januarij Aõ Dñi 1785to Celebratis.

Inter Dñm Mathiam Kowalewski Actorem Cum et Judicium pariter Dñm Josephum Lempicki
Via Regentem Circ. Plocensem Actum et Actor per Dñm Josephum Lewenski Juratum
Plenipotentiarium Judicium Citationes Plenum Sibi absentiam Quem ad Judicium Dñm Dudum
Controversis Partes Extendit Siquidem Dñs Mathias Kowalewski Partis in
Bonis Bonorum Emicidae Obligationes Respexerunt pro Solutione Summae Novem
Millium Florenos Polonicos in Obligationem Sortis Eorum Bonis Jmportata et
Exhibitione possessionis Ejusdem Obligatorialis ac convento Dñ Josepho Lempi
cki pro Levatione Jpsius Summae ac injungendo citatis Extensionem Con
descensionem Mutuo Sibi Conveniunt, Quamde Judicium Juridicando Contractus
Obligatorius Inter Dñm Lucam Czeleuski Burgum Civitatis Plocensis ab una, et Dñm
Dñm Mathiam Kowalewski Parte ab altera Die Vigesima Nona Mensis Maij
Aõ 1101mo in Plocko per Dñm Conscripto, et Actis Civitatis Plocensis Die 20
Mensis Junij Aõ Eodem Roborato tum et Inscriptionis Obligatorialis Inhaerendo
Contractui Super Bonos Summam Coram Egdem Actis Civitatis Plocensis Subnexato
Retulit Quatenus Supradictus Dñs Lempicki ex Jure quaesito a Dñ Czeleuski
Summam Quidem Novem Millium Florenos Polonicos in Omnem Exemptionis
ex Sortibus Bonis Bonorum Obligatorialis Debitam in et per Ugã Hi Mathis
Sancti Joannis Baptistae in Aõ Jpsius Jnstanti Coram Officio et Actis Civi
tatis Plocensis Dñ Mathis Kowalewski ad Jpsius Actoris Solvat Jos Dñ Kowalewski
Obligationis persolver. Bonos Summam de Manibus Dñ Lempicki Levet de
levata Quietat. et Factura Sint Partes utraque Sub Poena Banitionis
in Casu per Aliquam Plenum Contraventionis Citra Manum faciendae
publicandae Jntuitu Vero Verificationis Status Bonorum ac Jmmediatio
num Extensionum Judici Necessariam esse Condescensionem ad Judicium
Bonorum Bonorum Emicidae Sortemque Jnde Obligatorialis Subjectam Judicij
Sigilli aut Dñi Camerae Juratum Plocensis Die 20 Mensis Junij in Aõ
Jpsius Instanti Conducendos Advocavit, Quos Judicium Sive Officium Civile
Unius Ducatus absentia non obstante mutuo Plenum Sumptu Condescendit
Regnum Actionem tam Contractus Obligatorij quam Inventarij
Demandabit, quibus rejectis de Statu antiquo et Modernis tum et Jmmediationibus Actoris vel depositis Jnquirit, Investigabit, et Cum
Statu Dñi Reos Circa Dimissam Obligatoriam Repetitionem Decem
pti Computabit, de Extensionibus Cuncto quocunque modo ad se habi
te Jnquirit, Investigabit, Jnquisitionem Si Opus fuerit Expedit, et Satis
factionem Omnimodam pro re Cujus interest, Adjudicat, Partesque in Omni
bus et Singulis Extensionibus, Nihilominus et Jmmediate relinquendo.
pro Exigentia Legis Justitiae Jmmo ad Documenta Serialia Deinde
Disjudicabit, et Moderabiliter Cujus vel quos Decisionis Partes parere et

acquiescere

acquiescere Judicatum gs pati Sub Pena Bnō illo vi Imō Condnis
Super Pte Contravenire publicare Debebunt, Lycita Pena Septem
Mar Pōd Pti per Ptm Compensare Judicio Suo Tolli ab Utraq; Pte Solvenda
Pro Quo Condno Imō Ptes que. intuimur, et Negotium prosequent,
Advtas Advitanas Sub Rigore que Supra Comparere teneantur D.P.V.
Inter Gnōs Petrum Laurentium Bartholomeum Paulum et Joannem Justinos inter
se germanos Makomaskie Adi per Eum Gnē Joannem Makomaski
Suu et Justi Suor Pmō patrō, Gnī Simonem Myszynski Adi pttr Ad Objectan
a later e Condemnationem vi Cō Ploana Dei 19 mensis Julij Aō Elapso
1744. Ex Pte Gnī Jacobi Ludwinski Super Gnē Joanne Makowaski Gnē non
Solutionis Quota Szczepanowska Quinqui Florenos Pōd p Servitijo pro Gnōs Justi
tes porrigendos obtenti et publicati teneri Eum Gnō Joannem Makomaski
dare de loco Standi Judō Consd, Tandem Subiciendo se Eos Gnō Ma
komaski Moderamini Judicij Sui Statuit Judō hoc Quatenus Jos
Gnī Makomaski Petam Simplium Quatuordecim Marcas Pōd Gn Con
stitutionum loco Standi Pti obtenti Judicio vero per Medium durante
Judicijo Sub Rigore ex Negotio Penalium extendendo Solvat, et haben
Eum locum Standi Judō Consd, Judō Decidendo Imum per De
cretum Antiqui Judicij Sui Conservat Satisfaciant Gnōs Dario Pte
juncta Communicationis Documentos Pōd juvistanti Et quoniam
Gnī Joannes Makomaski vi Satisfactionum Dario Judicij Sui
Documenta ppria per Summarium Conscripta Pti Citta Communi
cavit, et Judicio Suo ad Computationem porrexit, et Super reali
Communicationum Documentos Juriū Gnōrum Gnōs Utes offert, Pars
vero Citta Sua Documenta p Sequens Cadentia Communicare Circa
Dationem Gnōrum Causa Gnōs Declarat, Proinde Eos Gnī Makomaski Admit
tit Adveniente Duarum Judō Quatenus Jos Gnī Makomaski Gnōs
Juratum Pa rotha p ut Documenta Omnia ad Causam Gnōrum Spe
ctans Summario Conscripta realiter Pti Citta Communicavit,
et Nihilquid quam vi Judicium Alterius Pti Celavit, et quoniam
Eum Juratum Gnōs tit, Proinde Satisfactis Causa Ptm Ad Adversarios
Ptm vero Citatum pro Sequens Judicior Suor Cadentia vi Pacta ex
Alternata Celebrans vi Gnōrum Communicatione Suor Documentor P.
Satisfacere declarando. Negotium Principalem Pro Cadentia Sequens
Ad Gnōrum Judicium Legis Judō Decidendum determinat &c.
Inter Gnī Simonem Myszynski Adi pttr, Gnō Regumilam de Ybiehy Ad Gnī Joannis
Makomaski vitrici Curatorem Eduam Matrem Joannem Petrum Paulum
Laurentium et Bartholomeum Filios Makomaskie Adi per Gnī Joannem
Makomaski Suu et Supravenientes Clad mē pttr, Judō Decidendo
Imum per Decretum Judicij Sui Conservat Teneri Pte Utraq; Satisfacere
Dario Judicij Sui disjuncta Communicationis Documentos Pōd juvistanti

Judex

Judm Consul, et querelam tam Sig Myszynski actor quam S Jacobus Makomaski Citatus Documenta Summaria Conscripta Sibi Communicarunt et ad Consultandum Judici porrexerunt, et Supersedalem Communicationem Suos Documentos ad Juratum se se tractant, Proinde Admissibilibus Spos tam S Simone Myszynski actore quam S Jacobo Makomaski citato Adiuvantis Judm Sententiat, Quateng Pls S Jacobi Ea omnia et quatuor Documenta ad Causam presens pertinentia realiter sibi ab invicem Communicarant, et per Summaria Conscripserant, Juratum Postulat Ideo in instanti Siquidem hodie Juratum Pars actorea presa Pars rea Citata Sua et alios Testes Primo Postulerunt, Quorum Salus Salutem in Omnibus Adiuvanta negotium Primo citer Causas Pls S Sequens Judicium Cadentia ex Alternata in Plorko Celebranda Adsignatum Legis Dandas Judm Arbitratur. J.C.

N.B. Inter SS Antonium Margarethum S Antonij Kruszewski, ac Helenam S Josephi Duninowski, Agentem S Ignatii Ostapowski Citatos Coram Judicio Mantis Magdalenam et Mariannam Virgines Innuptas Cyrinskie Aud et Citatas per Suos S Antonium Cyrinski Suo et Suprascriptis S Actoris et Citatis ac in Virtute Plentie mihi pottis Spos Casimirus Ludovicum Fratres germanos Patruos, Catharinam de Drumińskie ab S Josephi Bielkowski relictam Centum Viduam Matrem Viktorian S Mathej Bielkowski Centum Coram Virginem Innuptam Filias et Filiastras Bielkowskie ac Suos mat S Mathaeum Bielkowski Suprascripte Spe de Bielkowskie Maritum Citatos et aud per Suos Spos Ludovicum et Mathaeum Bielkowskie Suos et Suprascriptis Citandor mibus pottis, S Norbertum Janowski Camerarios Ortum Plovane Citatum et aud pottis, Illum Dom Judm Stanislaum Praeptum Stupense et Spos Theodoram de Kurbaskie olim Spi Theodori Janowski Curnos Civis Plovanenses Centum Viduam Matrem Stanislaum Pantalionem Coram Filios et Filiam Janowskie Citatos et aud per S Mathiam Mazowiecki Inscriptum Plentem, ad Objectam Adatere Condemnationem Et Pte Mihi Dominici Sanctuarii Venatoris Dobrovicen Super S Antonio Cyrinski rum Sma Centum Virgilij Horatium Polonum Decreto Judicij Officij Civ Plovanensis cum pena Legis Septem Marcar Pol Adjudicatoris Imo Satisfactorio Coram Aldo Civ Plovanensi Die 10 Mensis Januarij Ao Quo Circa Matutinum Horam et publicato Tenori Literarum S Cyrinski Datarum de loco Standi, Penas Subscripte Pars S Cyrinski sese Moderamini Judicij Sui Ratujt Judm Quatenus Jos S Cyrinski ut Constitutionum loci Standi Pte Objecienti Penam Simplam Quatuordecim Marcar Pol Judicio Suo per Medium Durantibus Judicijs Sub nigre Pena Dnio ex Legis Penalium exactionem Solvat, et habere Suos locum Standi Judm Censet ut Regulis non Primi Judm Plebis Exponi mandat, In Experimento Controversijs Plum Erudites Judm deferens Juramentum per Dictum Antecati Judicij Sui Conservatum Juramentum Solutionis.

Quoniam

Iuniom Suerco Janszwiani Dñi Smandzewa Antecati hæredes.
Spō Bielkowskich Jundatores et Exactores ab Egoe Spō Bielkowskie
in Actoratu Spō Antonij Frutis Margaretha Spī Krusinski Helena
Ig Dwizanowski Agnetis Ostaszewski Conjum Magdalena et Marian
na Georgium Innuptas Cyurinskich de Ig Josephi Cyurinski Filij et
Filias Pōe vom Spō Mathia et Magdalena Janszewska Conjum Cyuri
skich Nepotum ex Capite de Spā Magdalena Janszewska Avia Sua
Ad Inscriptionum Authenticam per Ste S Valerianum Janszewski pteme
Egoe Bonor Smandzewa hæredem Super Summam Mille Tynf Coram
Actis Cres Plocens Sabbo pō Inō SS Innocentium Martyr Aō 1718
loco petenda Emphiteuseos Jn rem dim Spī Mathia Cyurinski in im
Dotis pō dim Ig Magdalenam Janszewska Concepe Restām Solutionem
Summe Cjus prætendentium, Cone Egoe Bielkowskii prius acto et per Egoe
pro Evictione Sibi restituto loco pstanda Compbationis Scripti S Contr
Ad Rationater Principe Simē per de Ig Thomam Janszewski Comium
Jdem Plocens modernos Compatentium Parentem Spī Mathia Cyurinski
persolutionem denolantium Decreti Judicij Suj in prima Cudentia si
juncte non Solum Decium actajtu Egoe Summe Sub Actu Inō Sto
Anto Inō S Margarethe Vel M Aō 1737 hm in Villsko Sieu in Judicio
inter de Ig Mathiam Cyurinski quond Andrea Filium ab Una, et de Ig
Thomam Janszewski pteme Via Notarium Inēm Plocens olim Spī Valeri
ani Janszewski Filium Pte ab Altera pletum Summam restantem ex
Simā Orgli Mille Tynf pfectitiam Egoe Ig Cyurinski adjudicand ac etiam
rebor Egoe Decreti Quietationes binas primam quoe Sub Actu Mdo
Ante Inō S Jacobi Apli Aō Cvo in Rawa per Cives Mē Mathiam
Cyurinski Andrea Filium in rem Egoe de Ig Thoma Janszewski de Sum
ma Quinquaginta Tynf personali, alteram Terra Secunda pō Dñi
Congationum Aō 1742 in Villsko Circa levationem Restantie Dotis
Decreto pattigato Adjudicatae de integro Simā Mille Tynf una cum
Abmunbatione per Contōm facta in Villsko recognitas Exponunt, quibus repe
sitis tam Decio quam quietationibus Authenē de Summis Orgli et
Personali p te de Ig Thoma Janszewski Modernos Compatentium Parentis Subrogatis
Suercos Janszewianos tam ab impetitione Spō Bielkowskich Cargue
siti Juris Dñi Smandzewa, ab Coss et Circa Transactiones Comitie Evictionis
quam a Solutione Simē Mille Tynf per Spōs Cyurinski e a Spō Biel
kowskii Extensa et Principaliter Expromissi, Promde Recedendo Suspen
sionem Ad Attentatum Spō Cyurinskich per Anteriorem Decium Judicij
Suj factam Siquies ex Replicatis per Suercos Cyurinscianos Demumbio
ni pote Resignationis Scriptum ut Bonis Hereditariis per de Ig Andream Cyurinski
Parentem ut rem de Spī Mathia Cyurinski Filij Suj Sub Actu Sabbathi post
Inī Sanctor S Innocentium Martyr Aō 1718 Coram Actis Cres Plocens

Spōsi

pdictum S. Mathiam Cyzinski Filium a Parente Suo hæreditatem acquisisse, et vi recompensam Inscriptionis per dd. S. Valerianum Janszewski Super Smam Millę Tynes vi rem dd. S. Mathia Cyzinski vi cui dotis post Mrs Magdalenam Janszewska Filiam Suam qua futuram Contem Pj S. Mathia Cyzinski de Bonis Paternis et Maternis Assignando. Cuius Sub Una Eodsp. Actu Cessio dd. S. Mathiam Cyzinski a Parente Suo hæreditatem arguentem Suprafate dd. S. Magdalenæ Janszewska qua futuræ Conti Suo Summam Mille Quingentor. Tynes vi Bonis Hlinczy Inscripsisse Competitur, obloquentibus Supra de actu Cessionis Qualitatibus Mediante Decreto Trn Ploscen. Subrogatos et per Suczios Janszczianos. acquisitis Dotem ex Substantia Janszczianæ per maritum levatam esse Demonstratur. Quocirca Inscriptione Sub Una Eodem Actu per dd. S. Mathiam Cyzinski Maritum vi rem dd. Sdæ Magdalenæ Janszewska qua futuræ Conti Suo vi Bonis Hlinczy Cuius quo et Inscriptio per dd. S. Valerianum Janszewski vi rem dd. S. Mathiæ Cyzinski Generi Suj vi cui Dotis post Eiusdem Smam Janszewska quam Filiam Suam Concernentes vi rem pensam Subsecuta Considerata. tum et quietatione Una cum Abrenuntiatione per Eosdem Sso Cyzinskie Coniges modernas Comparentium Asss. prout dim. S. Thomæ Janszewski Ed pena Agentium Parentis Ode levata Dole Interredente Animadversa Ipsis Suczios Cyzinscianos. vitijsta Solutionis Smæ Dotalis ea Bonis Smandzewo pretensa ut vi vi acquisitæ pegotio Judm vicompetenter Agere Advenit, et Eam Smam Justa reum Inscriptionis Actalis vi rem Centis Suæ Cuius ea Bonis Hlinczy repetendam Præmittit, et Bonis Ejus Inhærens Agno. cit, Suczios autem Janszczianos hoc vi Passu ab Evictione Pdi Dietkowskich et Eosdem SS. Dietkowskie a quovis Impedimento Suo Cyzinskich liberos fauł et pmuniat. Cuius vero meta litis vi acquietatis pegotio ponas per Suczios Cyzinscianos pmeritas Judm ea Clementia Sui Gtermittit, et Prosapum ea Instantia Pdi Dietkowskich Super Illi Dm Pudo Hieriano Janszewski Præpto Stupens hoc vi acquietato Negotio Obtentum Sine pœnis Judm Cassat et Annihilat.

Inter S. Antonium Kondracki Adł et Eds pstti S. Gregorium Kondracki Cis et Adł pstm Judm Citationes Plium Sibi adversum Edł Decidens, Contraversijs Lus Plium Laudatis Retujt Judm Quatenus S. Gregorius Kondracki Cis Summam Ducentor. Quinquaginta Septem Florenor. Pdis ex obligatione Judiciali et Sata Cessionem tum Agnitione partium Adversantium vi et pro pte Dm Cadaus Pascha Aō Præsens Judicanti Curam Officio et Actis Crnis Plauen. Sub Pœna Dnis vi Cujus Contravenientis Circa Manum faciens publicanda S. Antonio Kondracki Ipsis vi rem persolventis Reugnescens, quietationem Stud et Realiter Enumerat Lytis Pœna Trium Marcarum Pdis Pti

vi Tno

ri Imō Salutatorio et Sub Rigore Eius Judicio Suo Ctis vniuersanti
prouti Juris Relucna ac Nihilominus Ipsius quota Seruitia Duo Aurei
hungarica ex Pacis obligiuatione Apparentium Ejus Sō Antonii Kondra
ki apud S. Rogawski questum Summam percipientem Requirendam Judm
Summatim. D.P.V.

Inter S. Antonium Kondracki Act. et Cit. petit. et S. Gregorium Kondracki Cit. et
Act. petit. Causa debendae Imō Pleni Utrius. Et visis Judm dicti Contr
versiis Pleni Examinis Requisita Causa satis probatur. Proinde Judm
Dilationum Inquisitionis per Seguens Judicium Suum Cadentia et Allegata
ri Plocke Celebrata Ad Contenta Imō et Protestationum Pleni Utra
rumq. Quando Dat. et Renat. Termino Conservatis.

Inter Famatos Josephum Dethey et Constantiam Stepkowska Imorum Conjuges Act
et Citos per S. Mathaeum Lisowski Mris. Thomam Pawlikowski Rawiczien
Parochum Joannem Ignatium Onuphrium Thomam et Mauritium Felic.
Rochowski Citos et Contra. Mris. Antonium Szydlowski Succameranium
Pe. Re. Matthiam Bernardum Gorzinski Pawlikowski Przyslawiensis Ecclesiarum
Matthiam Wolski Sancenem Znyatkowski Burgrabium Cre. Plocens.
Joannem et Alexandrum Majuskie tum Mris. Josephum Rokitnicki
Tribunum Rawiczien. Raymundum Rosciszowski Ensiferum Terrae Rypinien.
Petrum Ciszewski, Leonum Gorski Burgr. Cre. Pridecen. Andream Pa
Altenien. Pridecki Barbaram de Sigdowska de Mris. Vincentij
Nakwaski Ensiferi Terrae Visegr. Relict. Centem Viduam, Salomeam de
Janiszewskie Mris. Alexandri Karczewski Separat. Centem Joannem
Nakwaski Succamerarium Visegr. Thadeum Dzigolski Stanislaum
Barcikowski, Josephum Olbrski Ensiferum Siepkien. et q. Pres. Sarmat.
Dethey et Jacobum Sawicki Act. per Eum. Mris. Pawlikowski Ra
wiczien. Parochum Suae et Filiis Suorum. prott. SS. Joannem et Alexan
drum Majuskie Citos et Judicians per S. Mathaeum Lisowski, S. Leonum
Gorski Burgrabium Cre. Pridecen. Cit. et Judicians per Eum. Mris.
Raymundum Rosciszowski Ensiferum Rypinien. Terrae Dobrinen. Cit. et Judi
cans per S. Carolum Turowski, M. Joannem Nakwaski Succameranium
Visegr. Judicum Comitialem Cit. et Judicans per S. Casimir. Supinynski,
M. Josephum Rokitnicki Tribunum Rawiczien. Cit. et Judicans per Va
lentinum Jerebuicz, M. Petrum Ciszewski Cit. per S. Josephum Lisowski,
M. Thadeum Dzigolski Cit. et Judicans per S. Casimir. Supinynski,
Mris. Gregorium Wornicki Vic. Notarium Cre. Plocens. Judicans per
Eum. S. Stanislaum Barcikowski Cit. Act. et Judicans prott. SS. Stanislaum
Turowski Act. S. Cre. Plocens. Receptatorem et Joannem Lawicki
Judicans per S. Casimir. Supinynski, M. Stanislaum Rokitnicki et Sm.
Petrum Turowski Judicans per Eum. Honestum Jacobum Sawicki
Civem et Judicans prott. M. Salomeam de Janiszewskie M. Alexandri
Karczewski Separat. Centem Cit. et Judicans per S. Josephum Szydlowski,
Mris. Michaelem Jakubowski Pleb. Sochaczew. Gregorium Judicans Judicans
per Eum. S. Mariannam Stokluska Virginem Immigratam In Civ. Pl.

Valentini

Valentini Iottowski Judicis pctis, m Jacobum Szczepkowski Inhumus
Prasnen. Judicis per S. Josephum Pepłowski, mpria Joannem Rzeczinski
Poscitatoris Laicalis et Bonaventuram Cottkowski nec non Ignatium
Rzeczinski Poscitatoris Laicalis Judicis pctis, Mjcum Adamum Jaro
nski Succamium Sae Rae Matris Judicis per S. Casimir Szczygnski,
SS Bernardum Germski et Simonem Kryzkowski Burgs Cren
Plocen Cid et Judicis per Sm. matheum Szczuski, S. Matthiam Wolski
Cttum et Judicis per S. Paulum Wolski, m Joannem Rzeczinski Posita
torem Laicalem Judicis per Sm. Alexandrum Rzeczinski, S. Josephum
Pepłowski B. Plocen. Judicis pctis, S. Ignatium Jackowski Judicis
per S. Josephum Glinowicki, m Barbaram De Sydłowski ob m Vrigaly
nskowski Ensifer Visgnen relicta, m Caelum Cedeum Cttm et Judicis
per S. Alexandrum Rzeczinski, mjcum Casimir Szczygnski Positatoris
Provincialis Judicis per S. Casimir Szczygnski, Jomatum Alexandrum
Lobdziewicz Judicis per S. Matheum Szczuski, m Ignatium Rzeczinski
Positatoris Laicalis Cens S. Simonem Kryzkowski B. Plocen. pro dua
rum panalitate rpte fidelitatis plena Extradition. quor olim m Caroli
Rzeczinski pmor Judicis pctis, m Antonium Sydłowski Succamium Sae
Rae Matris Cid et Judicis per S. Thomam Inowski, Illum Rdm Rdm Jaco
bum Onuski Baptum Ecclae Bonistaviens Judicis per Cens, pm m Joan
nem Ubysz Subjudicis Imm Plocen et Barbaram de Rzeczinski Ju
dicem Cengis Judicis per Mantum Suu et Cendis Suae mae pctis, Et
Lucianum pg Andream Sae Cttis Ignis Imae dis parent, et Sr Fide
mnare permittunt, Providet Super Eppo Cttis dis parens et quia, Mm
Obuski Rae Extraditionis Duas Vncas Cum benificatione latticinia
Restitutionis Unius Paristrotium ac Cingulj ab ob m Carolo Rzeczinski
Thesaurario Supremo Sentites Vita functi mutuo accepto Jamvero
Super Jno Pretkowski mae Epi ob m Carolo Rzeczinski debitas in lucro
Ulterioris Justis Sinalis Sacrae Executionis Pdg Et tabricatum Mand
Rzeczinskich permittites Condemnatio qua damnitus Additus et Re
mittites Cum Comparens Vera Causa Spreto Suspenditus ad Jmum
Et Remissione Judicem J.C.

Publicatt.

…ibus Plurimis Di…
…Jona Paucis ad Prdie
…Die 24 Mensis Januarij

…pretis D. Adamum Mossk…
…ejdim Czachowska Vxo…
…riam Czachowski Suo et
…D. Hedvigim de Czachowskie Gn…
…Filios de Czachowskie D. Raniplay
…antes Magdalenam Filiam de Czach…
…owski relictã Centem Viduam Ctibs et
…Jaxynskie per mandatu Suu et Centum
…ceru Jm Horcajewska per se pretis Judm Dnu
…Dandum Acta ad Judicij Conservatum Stadyt
…ne si Satisfactionem Decreti Judicij Sui Documen
…prene Spectantia Sibi adversam Communicent Et
…Pars Acta Sua Documenta per Summarium Consc
…Citte Communicarit, et Super realm Communicationem
…lum petere Offert, Pars vero Citra p Sequentes Cadentia Circa
Decisionem Causa presens Jurium Super realm Communicationem
et Completionem Edes Injungunes Sibi Expetit, Proinde ad hujusmodi
Spe Laurentio Czachowski Actor Advocatus Deinceps Judm Dicatur
Completa Causa Acta Documenta Omnia ad Causam presentem Spe
dantia per Summarium Conscripta et ad Confrontationem perducta
realiter Communicarit, et Nihilquidquam in Judicium allegy
Pars Citata Venit, Jonas Jos. Laurentij Czachowski Actor Suo et Alior
Coactis Juratum petitis, Quo allatis Satisfecisse Pars Actr Adversarie
Negotium Primo ad Inceptum Legis pro Sequente Cadentia in Pte
Acte in Alternata Celebrare Judicandum determinat Circaquam
Decisionem Pars Citta Sua Documenta Communicare et Jurium
Super realm Communicationem petere tenebitur N.C.

Inter PP Catharinam Jaroszewska Olim Jm Milecki relictã Centem Viduam
Matrem Matheum et Ludovicam Filium et Filiam Milecki Actr
et Actã per Jm Paulum Zelkowski Inscriptum Plurem et Spes Theodorum
de Mucharskie olim Jm Theodori Jaroszewski relictã Centem Viduam
Matrem Stanislaum Fratrem et Claram Filios et Filiam Jaro
szewski Rs et Actã per Jm Thomam Inowski Inscriptum Plurem et
Illtrm Adm Rndm Marianum Jaroszewski Preptum Stupcne
Spec PP Jaroszewskich minoranium Fratrem Ctum et Actã per Emag
PP Dionisium Krasinski et Theophilam de Jaroszkie primicia
et Joannis Dialynzewski Secundi ad primevi Juniam Congs
Victoriam et Matrem Franciscam ac Theresiam Virginem Innupt
Prigignum et Prigignam Filium et Filiam Dialynzewskie Ctos et

Contra

et Contra Gsos Theressian[illegible]
olim G Mathaej Krajewski[illegible]
Attos q Conges tum Mi[illegible]
Thero peratum Filiu[illegible]
nec non Valentinum [illegible]
Strusinski Victricum [illegible]
pltr, GG Michaelem ad [illegible]
dnskie Cttos per G Casimir[illegible]
Szumanski Adcto per G Josephum [illegible]
de Dąmbrowskie primi ad G Jose[illegible]
Krajewski Tertij ad psens Nuptg [illegible]
invicem Conges tum Josephus Szum[illegible]
rent et ad Actoratum tam Gsos Strusinski[illegible]
Condemnare permittant, Proinde Super Epsa dis[illegible]
ratum Gsos Białyszewskich et Strusinskich in [illegible]
mento Gsos Jaroszewskich intuitu Solutionis Smae [illegible]
in Negotio Vero Principali Rnc Comportationis Docum[illegible]
psene Spectantium Jam vero ad Actoratum Gsos Jaroszewsk[illegible]
Cassationis Cessionis per ad GG Albertum et Josephum Miłodros[illegible]
ad Gsi Joannis Białyszewski Authentice Rnte Actor Circa Jur[illegible]
Conservationis permittitur Condemnao quae D Act R cum Compar[illegible]
Suspenditur Causa ad Trnum ex Remissione Sive Adcione Inadene T.C.

Publicatum

Inter Msicos Theodorum Carolum et Joannem Fratres inter sigermanos Sokolnickie
Actor per Gm Bonaventuram Cielkowski Inscrum Plenten, MM Stani
slaum Kuczkowski Judicem Crcne Dobrowniczne Terrae Dobrinene et Petro
nellam Orłowska primi ad M Francisci Zakrzewski Venatoris Zawskrzene
Secundi ad psens voti Inscrum Conges Cttos et Judicene per G Petrum Ru
dowski Inscrum Plentem, MM Josephum Pocillatorem Supreme Bar
tholomaeum Vexilliferie Zawskrzene Zakrzewskie Cttos per Gm
Paulum Zołtowski Inscriptum Plentem, MM Mariannam de Mala
nowskie ad M Michaelis Zakrzewski relicto Contem Viduam Matrem
Joannam et Susannam Filias Zakrzewskie Cttos per G Carolum Turo
wski, Ms Annam de Kezickie ad M Petri Zakrzewski Vexilliferie Za
wskrzene Relicto Contem Viduam Matrem Josepham Virginem Inscri
ptam et Bartholomaeum Filium et Filiam Zakrzewskie Cttos per Gm
Josephum Pepłowski, Quo ad Actoratum Mcos Sokolnickich Cone
MM Josephum et Bartholomaeum Zakrzewskie Teneri Eosa Docere
de Trno et Contentis Cionis Suae idq in instantia Docuit Prosequan
tur in Prosecutione Daudenae Trnum Plis Actor ad psens Judm Insti
tuto Controversijs Plium Exauditis Siquidem Causa Inveterata Pro
movetur. Proinde Dilationem Communicationis Documentorum ad pseri
plum legis p Sequens Judicior Suor Cadentia in Płocko ex Alternata
Celebranae Pli Utriq Judm Dat et Concedit. T.C.

Actiat

Inter Gres Antonium Borowski Burgra Cone Plocens et Catharinam
Dobrowicka Jurium Corpus Aud per Martinum Sue et Cedis Sue ime
prtis P Mathiam Dobrowicki Cd prtis Judm Dandenos Irneum Plis Aud
Ad Ipsius Judm Pli Cthe Institutum Controversijs Plium Exaudito
Judm Ubi si Causa Inveterata Dilationum Communicationis Do
cumenta P Sequenti Fidei Sue Cedentia Alternata vi Pfo
rio Celebrana Pli Ubij Ad Scripturas Cd dat et Cenad d. V. C.
Inter Jm Ludovicum Grabowska S Franciscum Starowski Iasiri Martin Carten
Adriam per Ulrm Adm Fridm Casimi Grabowski Fratres germanum
Jm Franciscum Starowski et Ejus nmis Miteki Cthes per Eunos Jm
Franciscum Miteki Sue et Ejus P Francisci Starowski me prtis
Judm Controversijs Exaudito Citationem Plis Aud Pli Cd Sue ad
Judm Fidi Dandeno Ante Omnia Ad Comperiendum Contractg Re
signatorij Portium Bonis Barcikowa a P Francisco Starowski per
Jm Miteki Acquisitas Eunos Jm Miteki P Ejus Comperiendum
Pars Actrix Agit Stringit Ejs Subsistenti Signis Dicto P Miteki
Ejs Actum Contractum penes se non habere Infert Pcp Sequenti Ju
Fidei Sue Cadentia ex Alternata vi Pfecta Celebrana Comperire
Offert. Ideo Eunes vi Sequenti Cadentia Comperiat post quam Subra
Eunes vetum Judm Duernat Ejs quid Juris Prot. Ad
Inter Gs Paulum et Stanislaum Wolskie Aud per Eunos P Paulum Wolski
Sue et Fratris Sui ime prtis Et quoniam Altissimi Principes Mi
chael Paratis pell Sieradzensis Capitaneus Tarnowie et Constantia
De Buchentauty primo ad Jm Joannis Markick Castellani Juni
Ad Wladislaviense Terrarii Ad Ipsius vti Jurium Corpus Victrix et Mater
Eugenius Caspar et Michael Fratres vitricus germani Warkii Filij et Progni
tum Synagoga Judaea Dobrowiense Cthi Ipsius vi Jnm dis parent et Re
Sidentiam permittant Providi Super Ejs Cthe Disparem Quinen
Solutionis Sue Jnm Comprehensa vi hujus Ulterius Fortes Juridice
ac Fidelitate Juramus Executionis permittitur Condemnae quae D. A. C.
Publicata
Inter P Laurentium Dobrowicki Aud et Cd prtis Gs Joannem et Jacobum Patres
os Aud et Cd Mariannam Gs Dembky Contem Filiastram Kamowskie
ac Eunes vel Mantum Aud per Eunos P Joannem Kamowski Fra
tris ac Filiastre Sue Jm prtis et Gs Blasium Puthium Alberta
et Andream Filiastros Theresiam P Alberti Samowski Contra
Bilkowskie Cthes et Actrix per Eunos Jm Blasium Bilkowski Patro
num Sue et Suprascripti Cthis Pd Aud me prtis P Michaelem Dlugie
wski Cd et Aud prtis Fidei Dandenos Termenium per Dantem
Anticati Judicij Sui Conservatum Controversijs Plium Exaudito Signis
Ex Communicatio Documentis per Gs Dobrowicki Principaliter Agen
tem Sue vi Judicio reperiis apparet Quid Causa Ipsius Sini Cade
rentiam Dandi negavit Proinde Suspensa Executatione Communi

Communicationis Documentorum per alteram Ptm ei antehac Cedentia
Oblatam nequeuntem esse Condescensionem Ad Judum Domus Dilectus
Nunc et Alios Ea pertinentes Judicij Sui aut Suor Commissorum Unium Plures
Capitales tempestato tempestiva Avisatione Conducendos Advocandi Quod
Judm Sue Offm Camille Unico Duorum absentia non obstante mutuo
Ptium Sumptu Condescensurus Ante omnia Productionem Communica
tionis Documentorum per Ptm Ei Simul et Ad Ad Causam spectes Spectanc
pria Completatione Juratoria tum et Productionum Documentorum Sue ei
Judici Jam Communicatorum Demandabit, quibus Completatis productis
et Communicatis de Scribg Ad S Gregorij Lopacki quoris titulo Causa
respicientibus quales et quanta Apparere poterit Inquiret Investiga
bit Inquisitiones Expediet Dubia quoris Dirimet Opera Siquae oppa
rebunt Liquidabit et Causa Ad Votes Ad S Gregorij Lopacki Si Justo debe
bitur regulabit, et post Sententia Lg Lata p m Cujus viterenit, hasdeta
tem Causa Scriptum Adjudicabit, Solutionem Summae Cui et aque debebitur
decernet, et Decaputatorem Causa Scriptum ad quem pertinebit, pronun
Sententiabit et Justum a que viterenit Excipiet Solutionem Omni
mum Cui et a que Competient injungendo demandabit Ptes ei Obue
et Singulis ptensionibus Nihil omissis et Irresolutum relinquendo Pla
gorum alegis Justitia Imo Pas Documentis Juxta Juxtabitur Deinde Dejudi
cabit et Moderabitur Cujg Decisioni Ptes Parere et Judicata pati
Sub PD. illo ei Imo Cautionis Super Pte Contravenicne publicanda
Debebunt Lyta Pena Septem MP. Ptis per Ptem Comperiendas Judio
Suo Ptibus ab Utraq Pte Solvendas Pro qua Cautionis Imo Ptes quos
voluerint et Negotium proponent Adsitend Adsitendi Subrogue quo
Supra Comparere tenebuntur. D.P.V.

Inter M Josephum Chamski Imbenum Quicquidne Ad pttm et M Joannem Cham
ski Camnium Plum Pltg Plures Cad per Mm Paulum Sulkowski Judm
Cedendas Imum Ptis Ad Pl Citas Suum Ad Judm Institutas Contumacijs
Gradibus Attractum Ptis ei Causa pretensionum ad Imum Cedendum
sionis ei Jure D. P. Sulcuniye Wisbleus et Cetera Agitanda pro finali
Decisione remissis remittitq Spectes. Hc

Inter M Casimirum Smolenski et Thomam Chybowski Ad pttm Spm Stanislaum
Radpetski et Sigismundum Skwarski Camnios Imo Plures Cad per
M Carolum Jaroweski Pthum Romum Valentinum Curatum Catholes
Christmane et Missas Sebastianum Thesaurarium Supreme et Capella
num Thesaurarias Sties Supreme Imtres inter se germanos Kirkuskie
Citas per Cunas M Cajetanum Kirkuski Sue et Fratrum Suor Pmo
pttm Missas Ludovicum de Kirkuskie Ad M Pauli Jorawski Subdapi
fer Orsovanen relicta Centum Viduam Matrem Bartholomaeum et An
tonium Silas Jorawskie Cad per Cunas Missam Antonium Jorawski
Suo Matris ac Fratris Suor Pmo pttm M Ignatium Miskiewicz Prosz
Supremes et Sophiam Kirkuska Capyco Cad per M Cajetanum Kirk
uski Missas Romualdum Sulgidium Paulum Judicias Imtres Usque
Imtres inter se germanos Radzibowskie Cad per Josephum Jaroweski

Judm

Judm Ciuium Plis Acth Pl. Cittis ad p.mo Judm dict. deductis Contr
versijs Plium Recuditis Litisquis Jn Causa Apsne Pars Actrix Mediantibus
Decreti Condlis in Fundo Bi Simolino Die Primo Mensis Vbi Ao 1703
Inter Plis mdemnas per Offm Camerarialy Jnre Ploane plati ad Acta
Civm Ploane Die 10 Mensis Maij Ao pre Elapso 1704. mdo Oblata
perrecti Suum Judicium Exposuit, Cum tamen Pars Citta nun tantum Maiora
per J. Benedictum Modrzynski mm Suum Jam juriana Defensionalia ne
Ejus Decreti Coram Eius Officio Civm Ploane, Die 24 Mensis Aprilis Instans
sed Relationem Dicta Civium J. Judicij Tribunalis Rni Petricoviane per M.SSp
Banasiak Pl. Actricis Defensionales, Eius Dato Sub Actu Sabbathi post
Dm Cinerum Paschae Scilicet Lucae Diem Mai coram Ejus Actis Relatum
Ignorunt, Prout de Judm mutuo et Jmo ad Judicia Tribunalia Rni Petri
coviense, Dicto Attactis Causam Partes Ad Eius Judicia Tribunalia Rni Petri
coviense remisit Remittitq; Ipsum J.P.
Inter J. Theodor Brudzinski Actr partem et quoniam S. Paulus Wolski Citty Ipsum ad Jmo D.
sparet et Se Condemnare permittit Prout de Super Eius Citto disparere Rni
Solutionis Justae Quatuor Aureos Hungaricales Capationis Condemnationis
in Judicio Tri Ploani in Quinq; Dd Ante Jmo Sanctor S. Simonis et Judae Apsl
pre Scilicet Die 26 Mens. Obm Ao Elapso 1704 Et Instantia Ejus S. Wolski
in Uno Eius Regestro Super ea Actore obtenta permittitur Condemnatio qua D. Actr
Publicatum
Inter J. Stephanum Dobski Actr per S. Carolum Turowski Et quoniam S. Paulus Wolski
Citty Ipsum in Jmo disparet, et se Condemnare permittit Prout de Super Eius
Citto disparere Rni Solutionis Summa Incantis Florae Polone cum pensione
pruniens permittitur Condemnatio qua decernitur Addatur et Remittitur Publicata
Inter M Valentinum Jembrowski Tribunicia Lauremane, Actr per J. Valentinum
Jerkowicz Et Quoniam Celsissimi Principes Michael Alexander Sanctae Pol
Czertwertynski Capitaneq; Sanocense et Constantia de Brzezie Czetty Congo
Citti Ipsum in Jmo disparent, et se Condemnare permittant, Prout de Super
Eius Citto disparere Rni Solutionis Summa Rpsuperantes Ultra Leo
nantiam Contractq; Originalis Domus Oppidi Drohobycz Confecti Condivisq;
Dispunctis Principum Evolutarium Et Simplici manualibus Complanatione
ac Et alijs Circumstantijs pmanantium Cum pensionibus permittitur
Condemnatio qua D Actrix Publicatum.

Jn Dibus Jovis Quinto Prdie Ni Sae Agnetis Virginis et Mris Scilicet Die
Virginea Mense Januarij Ao Dni 1705 Celebratis.
Inter M Theodorum Sokolowski Tribunicia Ploanus Domus Sokolowski haeredem
Dnum et Pm Franciscum Kamienski Exlas Bi Admnistratorem Actr pte
Jllm. Mchiam Onuphrium Brzuski Capitaneum Plis Ploanus Ordinis
Sancti Stanislaj Equitem et Jacobum Pamietkowski Citti et Judicem
per Sm Mathiam Mazowiecki Judm Dandeas Jnnum Plis Act per
Dictum Judicij Suj Consessu Delationis Inquisitionis Conservatum
Cujq; vias Jnsolens Decus Statuj Judm Quatenus Pars Actrix Justum
Super Jnterrogatorium testium Praestat Dj circumstanti et quoniam S. Jmmi
tus Kamienski Suus et Principis Suj hanc Justum postulat, Prout de Satisfacere
Partes Plam ad diviniendo Judm Sententiat Quatenus pdicta Pars Actrix

Testes

Testes Suos induxit Interrogatoria Consentibat et Pl: Citta Communicat
Inquisitionem Suam Juxta et ad Expensas Curas Inquisitionem ad
Dictum Judicium Camerarum Terrestris Plenum Schedula exhibita, prout in Se
quens Declaratur. K.

Inter SS Franciscum Henrycki Parochum Adoptivum Joannem et Albertum Barcikowskie
Principes Dnos tum LL Michaelem et Adamum de D Barcikowo Sub
Dictos Act et Citos per Eum S. Franciscum Henrycki Suos et Supra scripti
Act et Cit mu pttis M Ignatium Kwiecinski Pantalonis Variazione
Cit et Act pttis S Thomam Barcikowski Cit per S. Franciscum Hen
rycki Judm Dandenes Ternum per Decem per Decem Judicij Sui An
terius Pubblicatas Expensas Inquisitionum Concernat Controversijs
Plium Exauditis Quoniam pmissa Ples hac in Causa Juratum Super In
corruptionem Testium Jam in Antecessum Cadentia Explevernt, Proinde
Ad Ipsum allegata Ples testes Suos induxerant, Interrogatoria Ipsum Su
Cadentia Consentibant et Inquisitiones Suas ducant ad Effectum instanti:

Inter SS Valentinum Dabrowski et Magdalenam Obrębska Judicium Comes Act
per Maritum Suum Comitis Suae mu pttis et SS Antonium Barthoff
et Conjugem Kwasiebenska Comes Cits et Act per Maritum Suae
et Comitis Suae mu pttis Judm Dandenes Ternum per Decem Antecij
Judicij Sui Concessa Dilationis Inquisitionis Concernat Controversijs
Plium Causas Exauditis Stando Judm Quatenus Inquisitiones Ejus Decem
Supra scripta Ples Juratum Super Incorruptionem Testium Prosequi Dq
instanti.

Inter M Joannem Kwiecinski Camerium Terrestrem Plenum Act pttis M Petrum
Paprocki Vexillifer Expensas Terrae Dobrinense Cit per S. Valentinum
Dabrowski Ultrim Odm Ordm Stanislaum Hedeyroski Praeptum Mysoriense
Cit per Eum S. Stanislaum Barcikowski Cit et Act pttis Inspectorem
Majr Regiae Kowalewski Arandationem Camerationis Cit et Act pttis Judm
Dandenes Actiones Plium Ad Jos Judm Ad Controversijs Causas Plium
Exauditis Inquisitionis Decretis Judicij Sui Concessa Dilationis Inquisitionis

in Antecessum

in Anteriori Cadentia p[ro]lato Statuit quatenus Suprascriptae Partes
Jurtum Super Incorruptionem testium p[re]stent idq[ue] in instanti Et quoniam
M Joannes Rouissowski Camnius Trois Plocens ad Suj actoratum Eius
vero Stanislaus Barcikowski Suo et Alior[um] Citato et Coactor[um] Suum
in actoratum Intrantium [illegible] hocce Jurtum Praestiterunt, Proinde Satis
fuisse Easque Ptes adinvenae Testes Suos Inducant p[ro]ijs Conscribenae
Interrogatorijs ac Registro Testium Connotanae Communicanae et
Subscribenae Inquisitionesq[ue] Suas educant idq[ue] in instanti

P. et Adm. Rndus Stanislaus Kotczynski Suo et Alior[um] Comittan[tium]

Actum in Civitate Terminis Communibus Fenestribus Plocensibus Vigore legis in Diem hodiernam Incidentibus Feriâ 3tiâ Festo Die Festi Conversionis S. Pauli Apli videlicet Duodecimâ quintâ Mensis Januarii Anno Dñi. 1789to.

Inter. Meum Joannem Chamski Cameralium Tribunalium Plocens Actorem pte, Meum Josephum Chamski Tribunum Radzieiens Citatum ex Convocatum Carolum Turowski, Judicium decidendo citationem Partis Actoreæ siquidem causa præsens sine Inquisitionibus decidi nequit, proinde Judicium Partis Utriusque Dilationem Inquisitionis pro Sequenti Cadentia in Scripos celebranda Dat et Concedit Jmo Conservato.

Inter Eumq Actorem et Supra pte, Magnificos Josephum Chamski Tribunum Radzieiens et Martinam de Skotkowskie nuncam Conjuges Citatos et Judicentes per Ivum Carolum Turowski Inscriptum Plenipotentem, Judicium decidendo Istam Partis Actoreæ Causam ad Judicium instituatum. Quoniam causa præsens sine Condescensione decidi nequit Proinde Mugnaniam esse Condescensionem ad Fundum Boneæ Judicis Sui aut Dñi Camerarii Tribunalium Plocens Captato tempore facta tempestiva Assignatione Conducendo adimerit, Quod Judicium sicé officium Cameralle Amius decidere absentia, non obstante, Mutuo Partium Sumpta Condescensionem, de Velus Mobilibus ac Summis Paratis Factis olim Meæ Catharinæ de Turowskie Mi Andreæ Chamski Ensiferi Plocens Relicta Consortis Vidux Matris Derelictis. Inquiret, Investigabit, Inquisitiones Expediet, Conscriptionem Regesti Earumq; rei ac Summæ paratæ perquem Competierit Restandam Injunget, et Satisfactionem Omnimodam Cui et a quo Si juste debebit adinvenerit Partes in omnibus et Singulis Contentionibus nihil in tactum et Insolutum Relinquendo pro Exigentia Legis Justitiæ, imo edicto ac etiam Reciproci Formandorum Finalitur Decidet, Dijudicabit et Moderabitur, cuius Decisioni Partes parere et Judicatum pati sub Pœna Rmi illo in Jmo Condescensionis super Controversiæ Publicandæ debebunt, Litis posna Septem Marcæ Polonæ Partibus per Partum compensanda Judicio suo totiq ab utraq parte solvenda pro Condescensionis Jmo Partibus quoq voluerint et Negotium proposuerit adeuntes, adeuntibus

sub signo

sub rigore quo supra comparare tenebuntur.

Actum in Sierpe in Trnis Communibus Tribus Plocens: Feria 4ta postridie Festi Conversionis Sancti Pauli Apostoli Scilicet Die Vigesima Sexta Mensis Januarii Anno Dni 1785. Celebratis.

Inter. Generosum Josephum Chorzewski Actorem et Citatum pltter, Perillustrem Reverendissimum Josephum Zorawski Canonicum Cathedralem Plocens: et Ntem Adamum Kraszewski Citatos et Actores per eundem. Ntem Kraszewski Famulum suo et Dni sui Nomine pltter, Judicium decidendo Citationes Partium utraeq ad praesens Judicium Editas Controversiis Earunq Partium exauditis. Quoniam Causa psens sine Inquisitionibus decidi nequit, Proinde Judicium Partibus Utrisq ad Contenta Trnoe et Manifestationum utraeq Partium Dilationem Inquisitionis pro Sequenti Cadentia in Sierpe Celebranda Dat et Concedit Trno Conservato

Inter. Eunq: Actorem ut supra pltter, Per Illustrem Reverendissimum Josephum Zorawski Canonicum Cathedralem Plocens Citatum per Ntem Adamum Kraszewski Judicium decidendo Citationem Partis Actoreae ad Jae Judicium Editam Controversiis Partium Exauditis Necessariam esse Personalem Comparitionem Perillustris Reverendissimi Josephi Zorawski Canonici Cathedralis Plocens: ad psens Citati pro sequenti Judicio suorum Cadentia in Sierpe Celebranae subsequenae Judicium censet Trno Conservato

Inter. Magnificum Teophilum Zołtowski Venatorem Nauiaziens et Gsum Hiacenthum Przedpetski Camerarium Trem Plocens. Actores per eundem Gsum Przedpetski Camerarium Trem Plocens: suo et Ejusdem Mci Zołtowski Nne pltter Mcos Franciscum Koinowski Tribunum Brestens Cujaviae et Ludovinam de Myszczyńskie primi olim Generosi Joannis Zglenicki Secundi ad psens voti Invicem Conjuges Citatos et Incidentes per Generosum Valentinum

Jozefowicz

Sortowicz Gnosos Valentinum Rubach et Cecilliam Zglenicka
miriem Coniuges Citatos et Incitatis per Martium suo
et Consortis sua nunc pitter, Judicium decidendo Finem
per Decretum Judicii sui Conservatum ad Prosecutionem
Mei Francisci Rainerowski Ejusdem pro Judicijs Insts Civita-
necensis in Civitanove celebratis dilationem majoris
ex quo in Ibid Causas suas attentat dat et concedit
quam Literatorijs Documentis in sequenti Cadentia
probare tenebit Sino Conto.

Inter. Gnosos Matheum Parentem Mathiam et Martinum
Filios Malanowskie Actores et quidem Gnosos Mathaei
et Mathiam ad Actoratum Magnifica Sulenska
Citatos per Gnosum Mathiam Malanowski suo pa-
rentis ac fratris sui Nne pitter, Magnificam Mariannam
de Jezowskie olim Magnifici Alberti Sulenski Came-
rarii Cracoviensis Jeno Civitanovicne relictam Consortem
Ejusdem Citatam et Actricem personaliter, honestum
Carolum Bacciatum Kamienski Civillatorem Actorem
per eandem Magnificam Sulinska Judicium Citationis
partium decidendo. Quoniam pars Actorea nempe Generos.
Malanowscij pro Statutione honesti Caroli Kamienski
Civillatoris et Extradictione eius ex ratione obiecta excessionis
subditos de bonis avitis Louo Lauise eosdem Actos hereditat-
ijs ad Regnum Polonie et alios circarium subditos Agunt,
Pars vero Citata indelitat Magnifica Sulinska Judicium terminos
in Emendationem eiusdem Civillatoris Generosis Malanowskim
Ad Dasens Citatis edito Statuti proinde judicium presenti
in Causa eadem obiecta Scrutinium pro sequenti Cadentia
in Ejusdem celebranda ad Contenta Terminos et Manifestationum
partium per partes expediendum dat et concedit, pro quo Ter-
mino expediendi Scrutinii supra fata Magnifica Sulinska
Citatum Civillatorem Statuere tenebit Sino Conservato. agunt.
ns/ Generosum Clementem Sortowski Actorem personaliter, Generosum
Inter. Josephum Dobski citatum personaliter, Judicium Citationem
partis Actoreae pro relatione Documentorum partis citatae
ad presens Judicium citatam decidendo Controversijs
partium eorundem exauditis Statuit Judicium quatenus
Generosus Josephus Dobski Citatus Documenta sua per Summarium

Conversatum

Spectabilis

Conscriptus et Sor Judicium Condescensoriale subscriptum. De-
creto. Condescensorialis in Fundo Bonor Gerad scilicet Die
4ta Mensis Aprilis Anno 1782. Inter Easdem Partes
prolato et ad Acta Terrestria in Sierpc Die 14. Mensis
Maii Ao Eodem modo oblata perfecta ad extradendum
sibi Injuncta a Generoso Clemente Kostowski Illustris
Magnifici Tamowski Plenipotente Specialis Judicialiter
Exhabeat Jd. Jn. tam Ao Tempe Durantibus Judiciis sub
Pena Rec Coram Actis Judicii sui hic in Sierpc
circa Mandatorum Stationem faciendam publicanda
Inter. Generosos Josephum Generosi Antonii Wolicki Bogumillam
Nati Francisci Rubicki Consortes Vincentiam Juliannam
et Eoam Virgines Innuptas Malusskie ac Supra scriptas
Consortem Manto Actore per Prosum Ignatium Mito-
kodzki S Michaelem Malewski Actorem nomine Personaliter,
Generosos Michaelem Camerarium Terrestrem et Ignatium
Burgrabium Castrens Plocens Mitokodzkie Item Eidem Actores
personaliter, Magnificum Josephum Hopenhausen Succa-
meraindam Parnaviensem Civitatum personaliter, Magnificum
Robertum Kampenhausen Vice-Palatinum Terre Dobrinensis
Civitatum per Prosum Bartholomaeum Lutowski Inscriptum
Plenipotentem, Termino Lmo admirento partis Actoree Judicium
Causam prosequi jubet, in prosequendo Statuit Judicium
Quatenus Satisfaciant Magnifici tam Robertus Vicepalatinus
Dobrinens: quam Josephus Succameranda Parnaviens Frates
in tot se germani Kampenhausens citato Decreto anteriori
Judicii Sui inventa comperta in Testamenti ultima vo-
luntate olim Generosi Francisci Malusskie tum alia Docu-
menta post Fata eius in Roma eodem Magnifici Kam-
penhausens derelicta id. in Instanti Judicium anvet,
Et quemam Magnificus Josephus Kampenhausen non nisi
Regestrum Percepta Mercedis variis in annis Commotatum a die
Duima quarta Mensis Maij Ao 1748. inchoatum Manu pro
pria Eiusdem olim Sri Francisci Malusskie Scriptum Testa-
mentum vero ullum eiusdem Generosi Malusskie Quicis ac Do-
cumenta alia praeter vos Jam Manto Generoso Michaeli M.
Godzki Camerario Sui Plocens uno ac Cumcessionibus Malusve-
nis facta Scriptorum Regestrum exhibitas penes se extare
ubique Fratres allegant et Eo nomine ad Juramentum Saltem
proinde Admissibilibus eisdem adinventis, addictur Mtus Jus ad pro
nunciandam Juramenti Rhotam tandem Siquidem praedicti

Magnifici

Extradita et Rec.

Magnifici Hampenhauzeny, super eo quod ullum Testamentum olim Magnificum Franciscum Maluski condictum ac quaevis eius Documenta penes se non habent nec Notitiam de existentia eorum habere valent praeter Regestrum Mendicis de data Specificatum ad quod cum. comportatum et eis jam nuper Lecto Generoso Michaeli Mildzyd-li ano ac Successoribus extraditas juramentum praestitenunt proinde attento hocce Juramento tum et Regestro perceptionem de scripta Mercedis de Anno ad Annum Indigitante Manu Propria Eiusdem Nun Praesi Francisci Maluski Conscripto amiadiecto statuit Judicium quatenus Summam Quadringentos Solmicalium Florenos ex eodem Regestro per Judicium adinventam superstantem et pro parte Extatam Judicialiter agnitam Supra scripti Unius Fratres Mag. Hampenhauzeny, jam vero Decursivam quotam Semestrium Aureos Hungaricalium Solus met Magnificus Robertus Hampenhauzen Vice-Palatinus Dobrinens ex Angelo Laudem Successoribus Malescuanis Debitam in et pro Vigilia Festi Nativitatis S. Joannis Baptistae Ac praesenti Judicanti Coram Officio et Actis Castrens Plocens sub papa Bannitionis in casu contraventionis circa Manifestationem faciendam Publicanda praedia Solutionem cui competierit providenda Securitate et in Rem persolventium Recognoscenda Quietatione Successoribus Maluscuanis Modernis Actoribus Solvant et realiter enumerand. dicta Pena septem Marcas Solmicalium Pasti in termino supra Scripto et Sub pigore eodem Judicio suo per Medium Praesentium solvenda ac minime Regestrum extraditas Judicium repetitionem apud Generosum Michaelem Mildzyd-li aliis Consuetudinibus praecustodit Jam autem Meos Hampenhauzeny, ad praesens Extato quo ad eas extraditas liberos fauit et pronuntiat Decreti Praesenti Vigore.

Actum in Regia in Tribus Communibus Tribus Plocens Feria Quinta post Festum Conversionis Sancti Pauli Apli prox Scribat Die 27 Mensis Januarij Anno Dni 1785to Celebratis.

Inter Spectabilem Constantianum Rzepecki. Virginem Primiptam in Aspia Dnum Franciscum Laguna Actricem partis, et quorsum Dominus Stanislaus Smolenski Citatus personaliter Termino dicto pareat, et se Condemnare permittat Breuiter Regia Lege Citationis disparens Rem Solutionis Poena Quadruplicis Quatuordecim Marcarum Pasti Damno Judicij Sigillo Assessoratus non Sufficiendo Termino Damno ad Explendum ejusdem Contraventionis Damno in lucro ultimario Sortis Scribatis cum indilata Satisfactionis Executionis Permittitur Condemnatio quae Dominus Actor Petit

Publicatis

Inter Juratos Franciscum Wrobluski et Mariannam Lignowska Jmicem Conjuges Actricem et Actum per Maritum Suum et Curatorem Suum Rem Petitum Petrum Rzewuski Josephum Jerguski Civicum Catholicum Plocens Dominicum et Adamum

Krzyżanowski

Krasnuski Famatum, Citos et Act per Eunos N Krasnuski Famatum
Suu et Domini Suj mā prtis Judū Adūones Plrium Suum ad Judū Ecc
Diudenos Controversijs Eas Plrium Caudibus Terrā Partes Utraq; Expe
nere Inquisitiones. Suo vi Judicio prem vi Causa. edudas. dq; uim
stanti Judū Consul, et Quonjam Reposuerunt, Proinde Satisfisse Eas
Partes adivanenos ad lectionem Eas Inquisitionum ab oriem Bautas
Condescendit, Quibus lectis Siquios Suprascripta Inquisitiones per Utraq;
Partes ad Cidenta Termini et Mutuum Expedita esse Comperiuntur,
Proinde Pilatum Rodrigum Joraquski Canum Cathedlem Plcare non posse
plendere Capationem et Subalternas Cautionem Inquisitionum
Judū arbitratur. Quisimo Eps Reperitis et per omnes Circumstan
tias tractatis Quoniam ex Inquisitionibus Eps deducitur Famata
Mariannam Lignouska. in ante vi Virginali Status Existentem
apud dā Famatum Josephum Wroblouski Modernū Comparentis Pa
rentem Absquia Obcuritem cum pretanea Famata Francisca
Wroblouski Filia vita Matrimonij Juris, Stantij Servitio In
Domo Wroblesciana Parentis et Filij Quos Mariannā Lignouska
et Exposi Francisci Wroblouski Famali Consortis Cuita Aliquot Annos
Olim Misam Jacobum Joraquski moderni Act Fratrem germanum
Similiter vita Junctum Causa Suo Necessitatis ad Oppidum Supre ad
versum et vi Jlias apud Famatos Wroblouskios ex quos hilaritate mu
tis Cubatum et Exposi dormisse Sumedum post Exitum Jorae de
perditionum pecuniae Suas promulgasse, post hae Aliquos temporis
Interstitio Elapso. hanc Famatam Mariannam Lignouska in ante
Virginem p tunc Servitia tractantem. post transitum Alicujus Actis
per Oppidum Supre de Inventione pecuniae Celandatam se Re
pallasse, et Exinde allexitum M Jacobum Joraquski Eas Famatam
Mariannam Lignouska. mediante Officioso Arcesto Sibi Extraditam
habere intendisse, quam Extraditionem Famatam Franciscam Wrobla
wski hac in tempore denegasse, Eunosq; M Jacobum Joraquski in
Vita Suj hac in Passu. Actionem pendulum fuisse, modo primum post
Data Ejus Sentia. Pilatum Romum Joraquski Canum Cathedlem Plcare
Fratrem Suj germanum. jam Stante Connubio Eas Famatam Wrobla
wskiā et post Elapsos. Aliquot Annos. Famata deperditionem pecuniae
Fratris resuscitasse, tumen Sumptionum Eas Pecuniae Pus Eunos
Famatam Mariannam de Lignouskis Wroblouska. ac vi peractam
Inquisitionibus non deducisse, Proinde Judū Superius Specificata
per nouocitijs Allatis Statuit, Quatenus. Suprascita Famata Marian
nā de Lignouskis Wroblouska. Ea notha pet pecuniam Ullam dā
M Jacobo Joraquski per Eunos quos Casu deperditis non vivunt, nec

Notitiam

Nobiam habet, & ad restitutionem non tenetur p Sequens Ju
diciu Suos Cadentia hic in Supr. Celebrando Evadet, Pet quam
Subrad ad num Judm Decernet Jd quod Justum & Justitiæ erit Inqui
sitionis Casus in Cancellaria Judicij Sup. Conservando, Datarat &c.

Inter Spēs Antonium Katowski & Hedwigim de Pintowskie priorem Congeo ad
per Martum Suu & Cantis Suis mie pdtt, Mficos Josephum Capitane
um Dobrinene & Franciscum Sucamerarium Sēdte Mattis Hunie
dlie Cittes per Gm Wincesturam Cotkowski Inscriptum Plantam, Gm
Joannem Krupkowski ex officio Advitum pdtt, & Quenam M Mi-
chael Hunicki Cittg Ipsene si Imē dis pared & Se Condemnare
permittit, Proinde Super Eos Citte dispare Gm Imitationis Tradita
nis Reinductionis qui Bona Jerusalem. reddens Catalli una cum Bo
nificatione Potentionum Fundi duumene, Condemnationis in Om
ne dimissionis Casu, bona Sua ex integro, penalitatis Expensarum
pretg Illegaliter obtenti ac Aliar Circumstantiar permittetur
Condemnatis quod Dctus Quin Comparens Suspenditur Causa
ad Finem ca Remissionis Fin Actionē Studens &c. Publicatum.

Inter Gm Alexandrum Kozynski Actr & Citt pdtt, Tomasz Ignatium
Parulski, Adamum Dankowski, Joannem et Josephum Turalskie, Alber
tum et Casimir Radetkie, Joannem Podgulski, Thadeum Kowalski, Ar
dorum Cybulski, Cittes & Actr Tomasz. Michaelem Jasienowicz Casimir
& Helisabetham Conjgs Mikkiewicze, Joannem Mikkiewicz Albertum
Parentem & Stanislaum alijs Albertum Filios Bakiewskie Gasparum
Krajewski & Mariannam de Grzywaczewskie Conjgs Oppidanos Siepraen
Actoris per Tomasz Ignatium Parulski & Adamum Dankowski
Suos & Suprascriptos Cittes & Actr mihi pdtt, Judm Deudenos Cita
tionem Plium Utraq ad Jdem Judm edita Controversiæ Causa Plium Claudi
tio Quoniam Causa proxima Sedi Sue Inquisitionis deudi Requi
rit Proinde Judm Dilationem Inquisitionis Plitthis ad Continuta Ipsos
& Mandatum p Sequens Judicior Suor Cadentia in Supr. Celebranda. Dat,
& Actum &c.

Inter M Mariannam de Jerzewskie od M Alberti Sukinski Conjg Spēs Cichanen
ntis Coram Vicario Domicium tum Gm Simonem Szczuckowski
Administratorem ac Honestum Cœlum vocatum Kamienski Civita
tem ad per Eum Gm Szczuckowski Suu & Suprascriptos Actr mē
pdtt, Meos Antonium & Martinum Malanowskie Cittes per Eum
Gm Martinum Malanowski Suu & Fratris Sui mē pdtt, Coram
Judicio Pene Comparens & Suum Judicium Controversiæ quod Plium
Controversiæ in Judm Suum Producto Judm Coram Plio dis pro Ex
traditione Actum ac Illata Violentia Plitto Suum ad Judm Edita
Deudenos Piquios Causa pene obiq Resolutione Principalis Negotij

Ex Autorata in qua Dilecti Inquisitionis tam in probationem quam Impugnationem in Officio citati exhibit Pro Malanowscich tam Contra M Sabinska quam Haeredes Defuncti Actorem in Judicio presens pronuncio Decidi et Resolvi non valere Prout de Judm Causam presens ad Decisionem Causa Principalis Suspendit Judicans J.C.

Inter. Generosum Ignatium Wenda Camerarium Framitalem Ploscen: actorem ptter, et Magnificum Josephum Calixantium Kamperhausen Capitaneum Sieciechow Citatum et Judicentem ptter, Judicium dividendo Citationem Partis Actoris pro Solutione Summae unius decem Aureos Hungaricalium in Oppignorationem Argenterium Exposita altera Quindecem Aureos Hungaricalium ad Compactum Verbale concredita Parti Citatae ad praesens Judicium Citam Controversiis Causae: Partium exauditis attentis Literis sub die 28. 9bris Anno proximi elapso 1784. m Bladrowo Datuatis a Magnifico Calixantio Kamperhausen. Moderno Citato ad cuncta: Magnificum Ignatium Wenda praesentanem Actorem Scriptis Exolutionem Praefatae Summae offerentibus Judicium Statuit, Quatenus Jo Magnificus Kamperhausen Citatus Praemissas Summas unam decem Aureos Hungaricalium ex oppignoratione Argentaria delitam alteram Quindecem Aureos Hungaricalium ad Compactum verbale concreditam et per partem citatam Judicialiter pro Reali Agnitam, In et pro Vigilia Festi Nativitatis S. Joannis Baptistae m Anno praesenti Incidenti Coram officio et Actis Castrens: Plocens: Meo Jonatio Wenda solvat quo m Junio Solutionis Idem Meus Wenda Argentaria Causa: Illi Kamperhausen Extradent, et facturus sunt partes utraq; sub Pena Rmi illo in Junio in casu contraventionis per aliquam partem Fisco Manifestationem faciena Publicanda Lucta pena Septem Marcarum Polonicalium Pauli per partem compensanda Judicio suo totiae ab utraq; parte Erari juris solvenda.

Inter. Generosum Mathaeum Malanowski Actr et Ctr. plr, et Nobilem Barbaram de Borowskie olim Mlcki Zaranai Iglenicki Intromi Scripserunt: Relictam Conthoream Viduam Matrem, Antonium Principem, Franciscum et Joannem Felicis Iglenicki Ctos et Actr. per Cuncta: M. Joannem Iglenicki suo Matris et Fratrum suorum nomine ptter, Generosos Dorotheam Olim Generosi Josephi Bombalicki Relictam Conthoream Viduam et Helenam Generosi Mathaei Dzyborscius ac Causa: Maritum Malanowskie Actr. et Judicens: per Cuncta: Mathaeum Malanowski, Henricum Simonem de bonis Iglenicis Tabernatorem Judicentem Partiter Coram Judicio Praesenta: Comparens et Juxta Conthoverta quaeq; partium Controversias in Judm suum Judiciis Praedicti Judm tam Juncta per Antonius Decretum Judicii sui Conservatum quam Citationes Partium suum ad Judm Citas decidendo Injungit

Citatens

Quatenus Mgnus Zglemicky, in Satisfactionem Decisi Judicii Sui hic in Curia Feria Sexta post Dm Exaudi celebrat Die Sexta Mensis Junii Anno 1783. Inter Modernas partes prolato Documenta sua ad Causam presens pertinentia Specia Compobationis Juratoria Suo in Judicio Competent. Partis Originalitati Actoreo Nempe Generoso Matheo Malanowski communicand. Pp. instanti, Satisfaciendo Sententiae Judicii Sui, Illae Zglemicky, Documenta sua Summario specificata Comportanda, et Generoso Malanowski, Communicanda ad Juridicum Suo Realem Comparitionem Documentos se extrahendi, Proinde admissibilibus Sive adinventis additum Mis ad pronuntiandam Justi Rolham Sic Statuit Mus Joannes Zglemicki Trivianus Lesipsiens. Suo et alios in Processum Intrantium nomine, prout Documenta omnia ad Causam spectans sere et fidelitor Comportavit, mihiq. in Suo judicium Partis edixit. Deo it Sancta Jesu Mis Passione ita Ipsum in Succursu adjuvante post quod Praefatum Mus Zglemicki ab Ulteriori Comparitione Documentos liberos pronunciavit, Citawoj. in negotio Principali aperiri mandat, in Suprimento Ulteriorius Partium Controversiis exaudiis Quando quia ex Repositis Suo in Judicio Documentis Probatum est olim Dm Casparum Zglemicki olim Antonij Filium Dna Barbara Lisowska olim Matthaei Filia cum obt Spa Anna Zglemicka Olim Dni Andreae Zglemicki filia progenita Dni Thomae Zglemicki Conti Summam Mille Tyne quemlibet Tyne triginta Octo groschis numerando pro Pretio Sothi Bonor Zglemica Magna praesentiae in Bonis Suis Actis Crone Plocens Feria Sta pt Dnm Oculi Quadrim Ao 1763. Et pendente Prescriptione Inscripti, Provisionemq. ab ea Summa mille Tyne ad Sata Cuius Dna Barbara de Lisowski Zglemicka ultimo Conjugibus. Justa quitationem manualem in Judicio repositam Pervitate, descendentibus vero Stantibus fidei Cuius Dni Zglemicka in Primam Dni Matthaei Malanowski obt Josephi filii obt. Dni vero Dni Jacobi Malanowski cum obt. Dna Sophia Zglemicka supra scripti obt. Dni Andreae Zglemicki filia Nepotis ac ejus Jacobum qua Summos Naturalium Summam Tanq. mille Tyne decoluisse, pro Solutione cuius Summae Iunes in Malanowski Mis Zglemickin Actionem instituisse, et post obtentam super Magnificii Zglemicki Condemnationem Solutionem huiusce Summae protundisse, Hoc Dm attenta Supra scripti Inscriptione statuit Quatenus Mus Zglemicky, Summam in praetatam Mille Tyne quemlibet Tyne triginta octo groschis numerando Supra scriptae Inscriptioni exarari cum Provisione pro Annis septem debita pecuniae, per quinquie a Centum Computanda et in pro Cmo Festi Nativ. S. Joannis Baptae in Ao proxime venti Incidenti Coram Actis Castrens Plocens Hoc Matheo Malanowski praefata Summa Originalis locationis sub poena fl. Cmo in Contraventionis casu circa Magnificum in Hoc faciena Publicand. Solvant et realiter enumerent, Cuita poena trium Marcar Polonicalium parti in Cmo

Solutionem

Stano et sub rigore Cor: Judicio vero suo totâ, prout Juris solvenda Nihil
omninus decernit Judm Quatenus Mtis Zglenicey in sublationem Sonde=
mnationis in Judicio presens hac in causa capte Gri Malanowski
obtenta solvant Jdm Mtis Zglenicey Panam Dupli cem 14. Mab 8dd
Pauli nempe Gro Malanowski cum Summa et sub rigore simili Judi
cio vero suo cessa Marcal mediitatem sub rigore pene Hnis ca regio
Fratum extendendo exsolvant quantum vero spectat Actoratum Mtis
Zglenickich cons Jm Matheum Malanowski pro solutione quorum
vmus octodecim fp ab obb Mto Sarnano Zglenicki Modo licitato
accepta alterius centum quadraginta bium fp. pro liquoribus in Ca=
besna Zglenicensi per Cuna Jm Malanowskie exhibitis debitis Ma=
one ac parte Magnifici Zglenickich illata cessabit si quid Gnou
Malanowski primam Quotam octodecim fp. Ditter agnovit, Jam
vero alteram Summam 4 Mtis Zglenickie pro tertiam pro reali non
agnoscit. Egit Jdm. Statuit Quatenus honestus Simon Mtis
Zglenickich Tabernator Juratus sup realitatem Summa centum qua=
draginta bium Florenos Pol a Gnoso Malanowski pro liquoribus
exhibitis pretensa Jn Judicio suo mostet Jdq; in Gnitanti, Et quoniã
Idem penestus Tabernator Juratus in Fassi Judicii sui explevit, Ideo
Summa cedit Centum Quadraginta bium fp pro legali agnitis
Bore, Mtis Zglenicki Quotas supra scripta primam 18 fp alteram
143 Jdm fp Juxta eiusdem ultro fp Summam Centum Sexaginta
vnius fp Officium, circa solutionem Summa supra scripta Mille
Tyre ac Summa pronsionali Gri Malanowskie sequenius adju=
dicata detruncamus Arbitratur D.V.

N3. Inter. Jm Joannem Chlinski PC. Plocens Actor. petter, Jm Franciscum
Laguna Cstell petter, Coram Judicio presens comparens Jdm
tam Jnum per Decretum antecedi Judicii injuncta Communicatio
nis Documentor Inter partes Modernas emanatum Conservatam
quam Adcitationem vigore peragendo Executionis Pte Litis summ ad Judm
editam secundo tenori partes satisfecere Decto Communicationis
Documentor in Antecedentia Sententia prolato Jdq; in Gnitanti, Jdm
Censet et Quoniam in Satisfactionem Sententia Judicii sui Partes
utroq; Documenta sua Summariis per se et Judm Subscriptis spe=
cificata suo in Judicio Comportarunt et sibi ad invicem Communica=
runt ac Super reclam Comportationem Coram ad Tertiam Hore habuit
Proinde admissibilibus fp adinventis additis mihi Judicis Officio ad stans
ad pronunciandum Justi Notham, Mandatum partes utroq; Prout Docu=
menta omnia ad Causam presens spectare Summariis specificata
bene et fideliter comportarunt, in Quibus ac Gestis in Judicio Jui
exhibuerunt Post quod Mandatum satisfecere Partes Causa advenit, et absolu=
tioni Comportationi Partes liberas pronunciat, Negotium vero princi=
pale Mente legis in sequenti Judicies sui Sententia ac ponendis

per partes

Per partes Documentis decidendum judicat Tmo Conservato.

NS. Inter Gnosos Michaelem Miłobędzki Camerarium Trem Plocens Sortium Bonor Szumania Bakalary Gosliny et Pejori Modernum tum Albertum Chyczewski Eard Sortium Anteactum hæredes Actt pltr, Et quoniam Gsus Casimirus Petrykowski Citatus in Stuba Judicij pltr se Sistens Comparitionem Inscribere renittet, et se Condemnare permittit, Proinde sup Eod disparente in Lucro Cassata Manifestatione Coram Actt Judicij sui in Bilsko Feria Tertia post Dominicam Rogationum in Aõ pxime Elapso per Eund Citt Contra Actt Interposita, Transactiones Respectu hæreditatis Bonor Szumania Confectas Satisfactione omnimoda solidatas Infringens Actt Gnosi Miłobędzki Circa hæreditatem pallegatar Sortium Indubitatam Conservationis, Eard Transactionum approbationis, ac pvitiatione illar Decernendæ ad mentem Legis pœnalitatis Seorsivarq Pœnar in Sublationem pcessus extensionis, idq approbato Anteriori Processu in Lucro ulterioris fortis finalis faciendæ Executionis permittitur Condemnatio quæ Decernitur et Additur

Publiatt

Inter G. Albertum Chyczewski Actt pltr, Et quoniam Gsus Casimirus Petrikowski Citt in stuba Judicij sui pltr se sistens Comparitionem Inscribere renittet et se Condemnare permittit, Proinde sup Eod disparente Citt approbato Anteriori Processu in Lucro ulterioris fortis Finalis faciendæ Executionis in Negotio verò Principali Lucrum Respectu Circumscriptionis Maõne Coram Actt Judicij sui in Bilsko Aõ pxime Elapso Interposita Decernendæ Pœnalitatis

et Ejusd

et Ejus ex Actis Subsequenq Eliminationis Seor-
sivarq in Sublationem Processus Extendar Lonar
pmittitur Condemnatio qua Decernitur et Additur

Publicavit et Mlis

Inter. Illustrem Mlem Simonem Dzierzbicki Palatinum Lanicien:
Bonor Chrapowia cum attinentiis obligationum obligata
ibm et hactenus Possessorem Actorem tam Suum Antonium
Dzierzanowski eorq bonor tenutarium Possessorem Actr et eidem per
eundem Suum Dzierzanowski suo et Illustris Mis Dzierzbicki
Palatini Lanicien: nomine pttor, Mlem Josephum Calvarantium
Kampenhausen Capitaneidam Sadlecen: Actr et Actr. alq Sud
Vladislaum Walewski Actr. per eundem M. Kampenhausen
Capitaneidam Sadlecen: suo et ejd Walewski nme pttor
Honestum Josephum Piorowski in bonis Mszczonska Contra-
hentd Actr. in Absentia Magnifici Calvarantii Kampenhausen
Capitaneidq Sadlecen: pttri Judicium daidendo Simd per
Decretum Antecti Judicii Conservatum, terni partes eadem
Satisfacere Decio Judicii Sui in puncto Exceptionis Inqui-
sitionem Suo in Judicio edutae Sde in Instanti Judicium
Convet et Quoniam in Satisfactionem Judicii Sui Sententiae
Inquisitionis eadem in pari numero edutas reproducient, proinde
Satisfactione in praemissis ad Inscripta Judicium ad lectionem
eadem Inquisitiones eius in Judicio reportari condescendq
quibus lectis et per omnes Circumstantias examinatis tam et
Documentis per partes reproductis Discussis quandoquidem
tam ex Documentis ut potet Traditione bonor Chrapowia Mlis
Calvarantij Kampenhausen Capitaneidq Sadlecen: Hæreditatio
Lucem Inventario in eidem bonis officiose Consentiendo et Actr
Corbenq Sloceen: Ao 1780 Ultro citroq modis oblatis ponendis quae
Inquisitionis sed ad prens edutis Comprehenditur, laborem Casimi
rum Ciama Catarzyna in Bonis Moszczska locatum ad bo-
na principalora Chrapowia Traditionis Annexia pro praestandis
laboribus qualibet hebdomada per quatuor dia laborabilia ex-
pediendo tantummodo applicasse, sed pecuniarium Censum
Dominio Traditorio ad persolvendum non pervenisse, post subse-
cuta vero fata eiusdem laborioso Casimiri Ciama Conservatrix
per Sed Antonium Dzierzanowski ab Illustri Mlem Dzierzbicki
Palatino Lanicien eorundem Bonor Traditorio Possessione tenutarium
Constitutum Possessorem ex in Contractu Arendatorio cum Subdito
in bonis Chrapowia nupperse, et eosdem cum Integro Juramine
pro praestandis laboribus ex bonis Moszczska coactam ad bona Sae
Chrapowa Conduxisse, et in eisdem similia labores ab persolvisse
indiscrepe, pendat vero in bonis Moszczska per eundem olim labori-
osum Ciama tantol ab Seminationem hac relinquisse, ac absentia in eisdem
fundis absentia per Incolarionem alicuius personae Desolationi

Subjicienda

Subscienda fuisse, hoc; Considerato loco Vacuo Mei Colvantium
Jan pen hausen Capitenendam Silicano; Modernum Cltr. etatis. ma=
fato bonest Marcissa possedem in Annum proventus fortuna
sua ad Dissipationem Amplius tandem et per Solutionem Census
pecuniarii tam et Conservationem dotis per ob laboriosum
Coma intes cum honesto Josepho Siwowarski sub dat undecima
Mensis Gbris Ao 1782. In bonis Schilno Contractum ad Annos
sex Integros cum pensitatione Census annui pro quolibet Ao per
Quotam Quadraginta Octo Florenos Polonicalium Dno haredi
offerenda minisse, et Vi eiusdem Contractus rehabita possessione
et sibi in aliis locis facta extirpatione agros mefatum honestum
Siwowarski Censum haredi debitum penolisse; et in Super
ea ei traditione possessionis Antecata Super dicti laboriosi Coma
habita, Lundenq; honestum Siwowarski Uno in Anno Mense
primo pro tempore venali, alterum pro Campo Magoco
tertium pro in=Seminationibus hiemalibus in bonis Chrapo=
mia Sto Antonio, Dziwanowski Moderno Cltr tenutario Possessi
Causasse, et tempore Messis per tres dies laborasse, Jugiviis
in bus deducitur, hoc; non attento ac motivo pensitationis Census
pecuniarii pro se haredis eiusdem Sti Dziwanowski Antonium
mefato honesto Siwowarski a Mio Hampenhausen haerede Con=
tractuato et non sibi unum par borum laborabilium modo violento
intercepisse et eosdem ad humana tempora non restituisse; et exinde
per Carentiam laboris eidem honesto Siwowarski, Dominum Causasse, quo
circa studendo juxta tenor et aequitatem Contractus locationis ad extir
pationem agros et per=Solutionem Census pecuniarii ac loco
vacuo eidem honesto Siwowarski per haredem dato quam et In=
quisitionibus Considerata pro eiusmodi violenta intercepsione
Borum predicto honesto Siwowarski Lundem Sto Antonio
Dziwanowski Judicium Pamiliam admovendo Injungendo quatenus
Dem Dnus Dziwanowski Poenam Duplicem Quatricordeum Polo
nicalium Marcis Sempe Mis Hampenhausen honesto vero Siwo
warski, in bonis Carentiae laboris pro uno anno et aliquot hebdo=
madis Quotam quingentos flos debitam et per judicium rerum
adinventam, in et pro festa secunda post Dmi invocavit Quadrage=
simalem, in Ao presenti incidenti, Coram officio Actis Castrens
Plocens sub poena Pamiliae in Casu Contraventionis Cum Ma=
nifestationem faciendam publicanda solvat, et realiter enumeret
pedicio vero poenam Simplicem quatricordeum Marcas Polonicalis
sub Scriptis signis ac Regestro penalium extendendo Ibidem exhibeat
ac mihi dominus hanc idem Sti Dziwanowski pro intercepto
pro dicto honesto Siwowarski pro toto Termino supra Scripto
Solutionis motivo sub eadem Rigore adnotandi, et Mio vero Hampen
hausen solvere Contractus sui circa participationem Census Pecuni
arii Censeo andem declarando.

Acta Decretum Ordinum in Causis inter Ill.
Magnificum et R.mum Dominum Archiepiscopum ex una
parte, Ill. Acta Dnos Prepositum Dn. Gn
ex altera. Super Decimis. 1683.

Actum in Civitate in Seminario Communi
Terrestribus Feria Sexta post
Festum Conversionis Sancti Pauli
Apostoli proxima Solisq. die
vigesima octava Januarii Anno Dni Millesimo Septingentesimo Octuagesimo Quinto Celebratis Placentibus

Inter Illustres admodum Dnos Josephum Snedpolski Decanum Antonium Jaroszewski Ignatium Lasiewicz Mansionarios Cathedrales Actores per Illustrem admodum Dnum Snedpolski Josephum Decanum suo et supra scripto Actor Nomine ptter Venerabile Conventum Cathedralem Virginum Monialium Ordinis S. Benedicti adductum per Suum Procuratorem Szczepkowski, Suum Bartholomaeum Gutowski Burgrabiam Capitaneatus Plocensis adductum ptter Illustrem Admodum Dnum Jacobum Dzierzanowski adductum ptter Illustrem Admodum Dnum Eugenium Kotodziejski Decanum Lipnicensem adact ptter et quoniam Famosus Laurentius Suchodolski Citatus presens in Judicio diparet, et ne Condemnetur per multas, Deinde Super eodem Citatus diparente Petitione decem mille Zlotorum pro indebita eorum detentione Solutionis Quindecim Mercedis ac Si pro Quequidem Area Capellam in Ecclesia existentem per Ipsos usurpatae adjudicationis ab eadem pretensione decidendi, in Competentis Actionis cum Imposition perpetui Silentii permittit Condemnatio quae Decernit et addit Expensarum Actoratus partis Citatae Inquisitionis decernit Evasio Citationis et causa cum comparente causae fieri suspenditur Jmo Conservando.

Publicatum

Inter Dnum Michaelem Volowski Actorem et citatum ptter, Dnos Joannem et Franciscum Smolenskios Citatos et Actores per eundem D. Joannem Smolenskium suo et Fratris sui Nomine ptter Generosum Andream Wodenskium Citatum per Suum Procuratorem Biernatowski, DD. Matthaeum Iglinski et Magdalenam Kobielowska mixtam Conjugem Citatos per Eundem Coram Judicio presenti Comparentibus et Causam Judicio alter Conbonitentibus, quod partibus Controversis in Judicium venientibus exaudito Judicium Jmo per Decretum Antecedit Judicii sui repositionis Inquisitionis Conservatum deudendo tenet partes Solis posse eidem Loco injuncte repositionis Inquisitionis hac in Causa adductae Inter Modernas partes Emanato Pro in instanti Judicio constet, et quoniam in Satisfactionem Sententia Judicii sui partis eadem Inquisitionis suae ex utraq parte deductae reperiunt, Deinde Satisfactione hac in puncto adimpletae ad factionem Inquisitionis per Sanctum suo Jo Judicio reposita Judicium accessit, quibus lectis et per omnes Circumstantias haut matis examinatis cum et eidem repositis Inquisitionibus et quidem in Acto notato

Generose

Cum
Cuensi Michaelis Wolinski Contra Cuenos Smolenscie Instituto
dulis Lucida spatii Sui Joannis Smolenski in Oppido Sigo
rendinio in ibidem oriundis in Sui Michaelem Wolinski Ante
Domum famati Tenisti existentem in Cuensi, et eundem in Se
rentia per multos homines Colophisiasse, Concussionem in deductis
eum Specificata inflixisse tum tempore per Utrosq Suos
Smolenscie Fratres huiusce Sui Wolinski cum fuisse pro hic
ista Valentis et praesertim pro Colophisatione in loco Publico
Spatii Rendinis Sui Michaelis Wolinski ac lesione eiusdem
non posse Suos Smolenscie panas personales et Crimenales eva
dere Sententiat, deuenendo quatenus Sui Smolenscy tamen
Castri Plocens Superiorem in et pro suis vide post Dm Jubilate
in Anno presenti inradenti ingrediant Curiam Scionem et quidem
S. Joannes Smolenski per spatium quatuor Septimanis in
ceso S. Franciscus Smolenski per spatium unius Septimane,
sine intermissione Continuand et capiendi Nec non in Eccliesia de
tumi S. Joannes Smolenski inchoando texa vel nendi inductio
ne Curatorum panam Scuplicis quatuordecim effect. S.
Jam vero S. Franciscus Smolenski panam dupli sum quatuor
decim Mk. Sui Michaeli Wolinski Sed vero Judicio vero suo
Moderate eadem Marcas sub rigore panis Curie de registro pe
nalis attendens credidit quantum vero spectat Autoratus Sui
Smolenscie Contra Suos Wolinski ac Ecclesiae promotis
inquidem ac Inquisitionibus in Autorata eadem Suos Smolenscie
deductis probatis et deductis est Suum Michaelem Wolinski
Quandam impostoram ex se dependita Vacca Suo Joanni Smo
lenski obiciendo honorem eiusdem Sui Joannis Smolenski
malitiose ac indebite posituisse ultra Suos Smolenscie tam
in oppido Sigurguam alibi Infamatis et verbis indecentibus
in presentia, tum Sua Mandatum Wolinski Sui Matthaei
Zglenicki Consortem quadam denuo non probatis indebite
Suo Sui Michaeli Wolinski contra Suum Joannem Smolenski
promulgasse per id in honore Sui Joannem Smolenski inju
riose quocirca attentis premissis Deductionibus non posse tam
Sui Michaelem Wolinski quam Cuensum do Wolinskie Zgle
nicka panas personales et Crimenales evadere Sententiat
injungendo quatenus tam Sui Michael Wolinski quam Sui
de Wolinskie Zglenicka in Castrino egressus de tumi Sui Jo
annis Smolenski Cuensum Castri Plocens Superiorem ingrediant
eiusq Scionem ubi per spatium Unius Septimane sine inter
missione Continuand et capiendi Nec non in egressu de tumi Sui
Michaelis Wolinski panae duplicandi Marcas Poli. Jam vero
Sui Matthaus Zglenicki Intercedendo Consortem sui panas
simplicem quatuordecim Marcas Polo. Suos Smolenscie solvere
tenebunt Judicio vero moderatum eadem Marcas sub rigore volito

exolvere

Exolvere obstringunt[?] faciunt[?] premissa partes sub pœna
bannitionis in casu alicuius Contraventionis tam[?] ad sessionem
Iudicis quam Solutionem Marcæ aureæ Maioris Curiæ alias
Castri Slocen: faciendam publicandam Iuris præscripti vigore.

Inter Nob. Petrum Casimirum et Jacobum Sapnockie Actores per eosdem
Spect. Petrum et Casimirum Sapnockie suos et fratris sui nobilitter
et Spect. Matheum Malanowski et Mariannam Borowska Conjugem eius et indicentes per Spect. Laurentium Krasinski Compa-
rentibus et Secum Judicialiter Controvertentibus quad partium
Controversiis in judicium suum præsentis evocatis judicium lit.
partis Actoris pars citata suum ad judicium dictam decidendo
quoniam Causa in veterata suo in Judicio promovet quæ mente
legis sine Communicatione Documentorum Iudex non valet pronde
Judicium in Causa præsenti Dilationem Communicationis Documen-
torum pro sequenti judicii sessione cadentia partibus subsequendo
Arbitrat Imo Convocato.

Inter. Spect. Josephum Komorowski Actorem et citt. pttem, et Spect. Casimirum
et Antonium Komorowskii, Joannem Wolerskii Citt: et Rell. pttes
Coram Judicio præsenti Comparentibus et Secum Judicialiter Contro-
vertentibus, quad partium Controversiis in judicium suum inductis
evocatis, Quoniam supra Scripta partes loco horarum Judicialis
hac in Causa resolutionis Amicabiliter sese componendo Compla-
nationem sub hodie præsentis causa acquisitæ Die videlicet vigesima
Nona Mensis et Anni Currentis Conscripserunt, et ad approban-
dam Judicio suo ponexerunt Pro hac Complanatione in
toto ratificata Standum eidem per omnia advenit Sententiando
Quatenus Spect. Josephus Komorowski Summam inscriptam
et quidem Summam mille Centum sex Florenos Pol. Spect. Casimiro
Komorowski, Summam vero Octingentos Viginti Octo Florenos Pol.
Spect. Antonio Fridem Komorowski ex medio Sortis bonor Komorowo
ultra Summas eadem Complanatione specificatas jam eis exolutas
et Onus in fundo relictum respective pro vigilia Festi Nativ. S.
Joannis Bapt. Ao Currenti proxime venturo sub pœna Rhi
in Casu Contraventionis hinc Mensi festationem faciendam
publicandam Coram Actis Castri Slocen: decret. Quo in termino
et sub rigore supra Scripto post levationem Summas Fridem
Spect. Casimirus et Antonius Komorowscy resignationem sortis
bonor Komorowo. et Quietationem de medio ni sen Spect. Josephi
Komorowski recognoscere obstringunt. Decr. præsentis vigore

Actum in Curia in Jure Communibus
Terminis Slocen: Sabbatho post Festum
Conversionis S. Pauli Apostoli proximo
scilicet Die vigesima nona Mensis Januarii
Ao 1785to. Celebrato

Inter Ysid Franciscum Laguena Actorem ptte, et Sron Josephu d'Malheur et Antonium Laguny Citt. per Procuram Josephi Laguena, suo et fratris sui Mre ptte, Sem Joannem Sulerski Burgra Lasta Plocens: citt. ptte, Mros Valentinum Rolitnicki et Bogumilam de Olsickie maritum Conjuges Citt. per Procuram Bartholomei Lutowski, Sros Bernardum et Josephu Kesickie Citt. per Sron Bernardu Kesicki suu et fratris sui Mre ptte, Sron Paulu Drągiewski et Annam Jagielłam Conjuges citt per Maritu suu et Consortis suu mre ptte, Sros Andream Paulum et alterum Paulu Josephu et Annam filios ac filia Drągiewskie Citt per Procuram Paulum Drągiewski Albertum et Ignatium Kolnei Citt. per Sum Ignatium Kolnei suu et cuiusdem Sri Alberti Kolnei Mre ptte, Sros Laurentium Ignatium et Joannem Krasnickie Mariannam de Dłubiakowskie citt per Procuram Laurentii Sulocki Velicka Consortem Vidnam Matrem Adami Sulocki filios citt per eumdem, et quemlibet Sue Symeonem Kisielewski et Mariannam Zglenicka Procuram Conjuges Manuelem Szczepanes Majewskie Dominu Joannem Albertum et Stanislaum Olszewscy citt per eumdem in Jmo disponendi et de Condemnare permittendi, proinde Super eodem citt disparentibus causae Comparitionis Documenta et dissimilia hanc Substantiae Contraventionis Decretu aliaq Causam Instantia tunc Comprehensa in lucro Ultimarum Voluntatis finalis faciendae Executionis permittendi Condemnatio quae decernit addit et remittit cum Comparentibus Causa presens ad Tmum ac Remissionem sue adita inciedenter suspendit Tno Sue et aliis Citt. sue parti.

Publicatum

Inter Eumd: Actorem et Supra ptte et Sros Josephum Malheur et Antonium Laguny citt per eumdem Josephum Laguena suu et fratrem suum Mre ptte Sem Marianne de Zglenickie Sue Kisielewski Consortem citt per Sue Josephu Laguena, et Sumam Sr Szymon Kisielewski citt per eumdem in Jmo disponendi et de condemnare permittendi, proinde Super eodem citt disparente ratione adventionis fundi agrorum et pratorum per actricem Violentiae permittendi Condemnatio petita in lucro Ultimarum Voluntatis finalis faciendae Executionis quae decernit addit et remittit cum Comparentibus Causa presens ad Tmum ac Remissionem sue adita inciedenter sua peredit Tno Curie

Publicatum

Inter. Gsum Josephum Swierkocki Actorem et Cell. pttes et Gsos Adamum et Antonium Swierkockie Cell et Actores per eunc. Gsum Adamum Swierkocki suo et fratris sui Nhe pttes Comparentibus et secum Controvertentibus quas partium Controversiis in judicium suum Inductis exauditis Judicium Cell partium sibi ab invicem editas decidendo suspensa Satisfactione Decreto Concessae Dilationis Communicationis Documentorum Inter Modernas Partes emanatae affectantibus Partibus Necessariam esse Condescensionem Gnorum Camerarum terrestrium Plocens. Captato tempore facta tempestiva Avisatione in fundum bonorum Swierkocino Conducendorum adinvenit qui Gsi Camerarii aut unus ex eisdem absentia alios non obstante mutato partium sumpta Conducendus Condescensurus ante omnia Satisfactionem Decreto Communicationis Documentorum injungit quibus Comportatis Documentis legalitatem transactionum Cognoscens resolvit approbabit vel cassabit si cassatae extiterint substantiae paternae et Maternam more solito inter fratres oneribus Parentalibus ac erogatis in Negotium Gsi Josephi Swierkocki expensis ex reponendis Regestris liquidatis Detruncatis exdividet, de pretensionibus quibusvis inquiret, investigabit, Inquisitiones si necessariae videbuntur expediet juramenta excipiet Satisfactionem Omnimodam cui quid a quo competierit praestandam decernet, partesque in omnibus et singulis praetensionibus nihil intactum et irresolutum relinquendo finaliter pro justo et aequo ad contenta Trnorum et Documentorum partium dissudicabit et moderabitur cuius judicii Condescensorialis decisioni partes parere et acquiescere sub poena Rnis illo in Trno Condescensionis super parte Contraveniente publicanda debebunt Quita poena septem Marcarum Polonicalium Parti per partem Compensanda Judicio suo totidem Praxi juris Solvenda ab utraque parte Decreti praesentis vigore.

Actorum

Inter Mcum Josephum Chamski Tribunum Raciasiens. Actl per Gsum Carolum Turowski, Et Gsum Clementem Balinski Cell et Judicens. pttes Judicium Decidens Trnum Partis Actoreae ad praesens Judicium Institutum Controversijs Earum Partium Exauditis Statuit Judicium Quatenus Gsus Clemens Balinski Citatus Quotam Quinquaginta Florenorum Polonicalium extenuta Bra Wroblewa

provenientem

tutionem ~~ad~~ Ejus Successoribus Gotartovianis non tenetur, Et quoniam Jd Mcus Castellanus Dobrinens Rotha quo Supra Judicialiter Evasit, Proinde attenta Ejus Evasione Judm a quavis Impetione Successor Gotartovianor et exvicessionis Gsi Alberti Popkowski Moderni Actis Eundem Illustrem Mcum Castellanum Dobrinens Liberum facit et Pronuntiat, Siquidem vero Jd Illmus Mcus diem in vim Sucubitionis p Dilatione Majoris Penalitatem modo quo Supra Decretam Parti Actoreae adjudicatam Instantaneae ad manus Gsi Caroli Turowski psolvit, pinde et Eadem in Penalitate psoluta Liberum mittit D: P: V:

Inter Gsos Mariannam Primi Actis Gsi Antonii Osiecki secundi ad psens Voti Gsi Thomae Rzeszotarski Contem et Agnetem Virginem Innuptam Sorores Inter se Germanas Swięcickie ac Eundem et Gsum Thomam Rzeszotarski Ejusdem Gsae Mariannae de Swięcickie Maritum Actis p Eundem G. Rzeszotarski suo et suprascriptor Actis nne pltter, Gsum Andream Nadratowski Citis pltter, Gsos Joannem Jacobum Augustinum Theodorum Michaelem Victoriam Gsi Adami Rzeszotarski Hedvigim Gsi Martini Malanowski Contes Nadratowskie ac Earum Maritos Citis per Gsum Adamum Rzeszotarski suo et alior Citis nne pltter, Gsum Paulum Starorypinski Citis p Eundem Gsum Paulum Czachorowski Citis per Gsum Bartolomeum.

Actiones

Przeradzki

Przeradzki, Gsos Jacobum Bernardum Joannem Kłosinskie Citt per Gsum Jacobum Kłosinski, suo et Suprascriptor Citor nne pltor, Gsum Petrum Wituski Citt plter, Comparens et secum Controvertens Judm Citationem Partis Actoreæ p Obliquidatione Summar Comportatione Documentor Dimissionis Sortium Pti Citt suum ad Judm Editam Decidendæ Siquidem Causa psens sine Condescensione Decidi non valet, Igitur Sus=penso toto negotio necessariam esse Condescensionem in Fundum Br Przeradz Parva Judicij sui aut Gsor Camerarior Trium Plvens unius Duorve Absentia non Obstante Captato Tempore facta Tempestiva Avisatione Conducendor adinvenit, Quod Judm sive Offm Camerariale mutuo Partium Sumptu Condescensur ante omnia Comportationem Documentor Causam psens Evincens pvia Comprobatione Juratoria pstandam Demandabit, quibus Comportatis de Sorte Olim Gsi Pauli Swięcicki Hæreditis Inquiret, Investigabit, Dimissionem Ejusd Sortis p re cujus Intererit Injunget, Sortem Eand a Sortibus Vicinor Segregabit, Calculum si debebitur Excipiet Summas ac Onera Creditor Liquidabit, et Solutionem Eard p re cujus intererit, Injunget, Transactiones Cognoscet, resolvet, ac dubia quævis discutiet, Satisfactionem omnimodam Cui et a quo Competierit Præstandam decernet, Ptesq in Omnibus et Singulis Prætensionibus nihil in Tactum et Irresolutum relinquend finaliter pro

Inquisitiones Expediet Juramenta Excipiet

Exigentia

Exigentia Legis Justitie Tenoris Documentor
Decidet, Disjudicabit, et Moderabitur, cujus Judicij
Condtis Decisioni Ptes parere et acquiescere sub
Pena Bnis Illo in Tno Condnis Sup Pte Con-
travenient Publicand Debebunt Quita Pena
septem Mcar Polonicalium pti p Ptem Com-
pensanda Judicio suo totid pra si Juris Solvend
P quo Condnis Tno Ptes quos volucrint et Ne-
gotium Proponent Adeitent, adeitandi Sub Ri-
gore simili Comparere debebunt ac tenebuntur D.T.V.

Inter Nobiles Bartholomeum Antonium et Ludovicum Kosiskie Actos per
Eund Bartholomeum Vitalis suo et Fratris sui nre petitor Ad
Antonium Illyashevich Citatum Judicium Decidendo Inter Partes Actor Citat
Citatum Controversias partium Excindendis Statuit Judicium Quatenus
Generosus Antonius Illyashevich Actor Summam Decemto sexaginta
Flor: Scripto Manuali de Data eius vr bonis Resfotang Schuyle
Dto Daimi: Citato olim Ao 1772 assecuratam per Citatum pro rati
agnitam Citra Provisionem Et Jn pro Virgilio Josephi Mattis Sancti
Joannis Baptistæ vr Anno presenti mandato Citati Coram officio
et Actis Capituli Vocens: sub pena Trium vr Capitis Contravention
sua Maonem facilis Publicanda Partis Actoris solvat, et realiter
enumerat, Citate pena Trium Marcar Polonic. Parti vr Tno Solution
mafico et Sub rigore Eor Judicio suo totius Brasi Juris solvenda.

Inter Generosum Mathiamum Devichorostka Relictum olim Laurentii Sitoglis
Cit. V. Actricem ptem Nobilem Joannem Illyashevich et Barbaram Kubalska
Jnicem Conjuges Citat per Maritum suo et Conjugis sua nro petitor
Judicium Decidendo Citationem Partis Actr. parti citate ad pens Judicii
editam, Controversias partium excindendis Statuit Judicium Quatenus
Supascripti Citi Illyashevich, ultrio Conjuges Citati pervequent Judi
cium Quod Cadentia la rotha pro ut Leges Armor Hungaricales Actr.
promiss non Jmovenerunt, nec decidendem venient Et ad Respectationes
Actr. non tenent Coadcnt. postquam Subsecutam evasionem
vel non Judicium Decem Pgaud Juris et Justitiæ cui Tno Considerand.

Inter Magnificum Excercitus Rnm Adjutantem Josephum Antonium
him Mtis Licentiatum Advocatum Witkowicziskie Fratres inter se Germanos
Actr per Generosum Bartholomeum Patorskie Inscriptum Plantin
Procl

Licet quid Meus Josephus Calasantius Kampenhausen p̃sens in Iud. d̃spar et et se condemnare p̃mittat, cum tamen par Actorea Decend. Judicii sui in scripe m. Iunis Community Intra Sloane Orgoé ligis in diem hodiernam ineidens. Feria tertia p̃die Festi Conversionis S. Pauli Apostoli Scilicet die Vigesima Sexta Mensis Januarii 1779 Inter d. Mum Wielowiejski Pincernam Zydaczoviens: modernum actum Parentem ab una, et p̃dictum Mum Calasantium Kampenhausen Capitaneum Sieheens: ac olim Meam Consortiam de Cujthowskie olim Magnifici Kampenhausen Capitanii Sieheens: protunc Relictã Consortem Vidvam Matrem p̃te ab altera Latum, Quo mediante Solutio Summae Duodecem Millium Octingentorum Flor. pol. cum provisione ab ultima quietatione retenta perquirig alterum Computanda cum pœnis prima Lucis pœna Septem altera Duplici ad Quatuor decem Marcas Pol. in Sublationem p̃cessus exequiendi, tam Matronem Coram Actis Castrens: Sloans: Feria 4ta in Vigilia Festi Nativitatis S. Joannis Baptæ Scilicet die Vigesima Sexta Mensis Junii 1779 Anno per Mum Josephum Wielowiejski Pincernam Zydaczoviens: Specialiter Inscriptum Cum protunc Mea Quæ olim Mri Michaelis Wielowiejski Pincernæ Zydaczoviens: Parentis sui cons: p̃fat. Mum Calasantium Kampenhausen filium acta ac olim Meam de Cujthowskie Kampenhausen ex Matrem respectu non Solutionis Summae Duodecem Millium Octingentorum Flor. pol. cum provisionibus ab hac Summa proveniens ac Penas Unius pœnæ Lucis Septem alterius Duplicis quatuor decem Marcas Polonicales in Sublationem p̃cessus Decreti Supra de Acta Exacto adjudicati Contravenționis q̃ Decreti in Iud. Satisfactorio cum Eius publicatione pœna Regis factam reperit et de plenaria ac sufficiente potestate Commissionis citatatam docet, proinde ne attenta Ejus Partis citatæ Contumacia Ejus Partis actoreæ Judicium negotium introducere mandet, in introductione negotii, adcitationem partis actoreæ eorum ad Judicium, pro injungenda iterata Solutione Summae allegatae Duodecem Millium Polonicalium octingentorum Florenorum cum provisionibus ab hac Summa proveniens ac Penas Unius hujus pœnæ Septem et alterius Duplicis quatuor decem Marcas Polonicales in Sublationem harum Condemnationum, nec non decernendoq̃ Penalitatis ratione Contravenționis pallegatis Decreto editis decidendo Judicium prosequendo hac Decreto supra de Acta exarato ac cognitum super hac Summa Duodecem millium octingentorum fl. cum provisionibus ac Marcis hac Decreto adjudicatis Coram Actis Intras in Bielsk terra Bielscens Feria vida proxima festum Circumcisionis Xti Dni Scilicet die 6ta Mensis Januarii Anno 1784 per d. Mum Michaelem Wielowiejski Pincernam

Zytomiriens

Intimissione in Personas Modernè acti Recognitas Actis vero Intus
Plocenq: in Crastino Feria 3tia post Dm Exaudi Ao Elapso 1784
oblatæ Statuit Quatenus prolibat Mens Kampenhauzer
Josephus Ex Clemmow totius dictam Duodecem Millium
Octingentos ff. cum mansione per quinq: a Centum Compu-
tanda Summam Originalem non decedent una cum pœnis
prima Luite Septem, altera Duplia quatuordecem Marcar.
Polo: in Sublectionem Processus Decis supra de Acto Exarato
adjudicati et in pro Vigilia Festi Natlis S. Joannis Baptæ
in Ao presenti inidoneq: Coram Actis Capitaneq: Plocenq: sub pœ-
na Kris in Casu Contraventionis circa Mansionem faciendi
publicandi Pars cui Pars Actorea Solvat et realiter enumerent
Luita pœna Septem Mens: Polonis: prius in Fund Exhibitatio-
nis et Sub rigore quo Supra judicio suo per Medium pœnæ
fiscalis solvendæ, in Sublationem vero Condemnationis Supra
de Acto Exarato in Fund Satisfactorio circa Mansionis facte
obtent et Publicate Pœnam Duplicem quatuordecem Marcar
polonicar Parti Actorea in Fund quo Supra et Sub rigore Eor:
Judicio Suo per Medium in Instanti et Sub solito rigore
ex Regesto Panalium extendendo citra Solvat 98 Vp.

Inter. Inclitos Joannem Josephum Ignatium et Stephanum Orzelski Actos
per Procur Paulum Zoltowski Inscriptum Plenipotentem Mens ac
Inquietabilem Joannem Dekert Mercatorem Antiquæ Varsaviensis
Civitatis, Portium vend Bratoslawy Traditorem Possessorem citt per
Procur Joannem Wolczenski Inscriptum Plenipotentem. Sicut Ludovt
Mens Clemens Jasienski Via Capitaneus Castrens Sieradz Bonor
Bratoslawy cum attinentiis primo per Procos Illustrissimi Comitis
Bonor Primitivos hæredes et in rem Mis Pauli Bratoszewski
vamisper ab eademq; Ad Meum Clementem Jasienski ultimario
devenient constitutus hæred., Compariționem non Inscribit Cum ta-
men Condemnationibus binis Prima in Ct Plocenq Feria 2da
post Dm Invocavit Quadragesimalem proxima Subsit die Prima
Mensis Martii Ao 1784 Mente Decis Judicii sui Fund Plocenq
in Sexpedibus hujusmodi Ma Mensis Januarii Ao Coq: inter eundo
Dispariente et Modernos Actores prolato in Fund Satisfactorio
super Coq: Meo Jasinski ratione non Solutionis Summæ Ma-
rcarum Octingentorum Viginti Octo Fenis una Cum mansione ad alterum tantum
Actricis pœnæ ab Acto adjudicatæ, Altera in Judicio Instantiæ Plocenq
in Crastino die Festo Mensis Aprilis anno eodem et Super eod:
Meo Jasienski obtentis et suo in Judicio reproductis plenarie
Convictus esse Deducit. Proinde non Obstante Contumacia ejusdem Magnifici

Jasinski

Jasienski Vici Capitanei Cenens Livonis Judicium partibus ad
presens Comparentibus Negotium inducere mandat in Inductione
Negotii Judicii Citationem ac parte Emoss. Oblatum Actor
Contra Mcum Jasienski Vice-Capitaneum Livon: et plen ac spe-
tabilem Joannem Delcist suum ad Judicium adiectum decidendo
Controversiis partium Comparentium ac eundibus. Dicit Quidem Illis ac
Spectabilis Delcist Coronae: bona Beato fluvy. hactenus Possessor
Traditione officiosa in pendo bona Beato fluvy. Die Decima Septima
Mensis Decembris A° 1784 per officium Burgrabiale Cenens Livon
expedita et in Onere Jasienski praepostere Bona eadem afficienti
Subsecuta et Acta: Castrens Livon: die eadem et Mensis eiusdem
Obstaculo tutatis et a Solutione Summae Supra scriptae obsequen
suo Jure Traditores se curiculandos exposuit Cum tamen Supra scripto
Ex Obstaculo Modemi Acto. Summam eandem Nongentos
Viginti Octo Flor: ac antelationi Onere provenientis ante actam hared:
tatem Mcae Hermichiae afficienti Jam Decimo Quadrimis Primo Con: Jas-
sorialis in Fundo Coronae Benedicti Anno 1785to Secundo Feria
tertia pridie Fest: Sanctae Margarethae Virginis et Martyris
anno 1763. Festo tenus Ora post Festum Conversionis Sancti Pauli
Solvit Die Vigesima Octava Mensis Januarii A° 1780. Inter
Mcos Hermichiae antecactos. Haeredes et partem Actoream ac actoria
parte Quarto Denique Sabbatho post Fin Conversionis S. Pauli
Apostoli Salvicot Die trigesima Prima mensis tunc Ipsiusmet
mariam Coronae Mcae Hermichiae Alii vero Jasienski
Quadrat ad Compartitionem Cuius Mci Jasienski qua Modemi
haeredis his tribus in Supra scio in Judicio Subsecutus adju
dicatam esse Demonstrante et Solutionem Summae Supra Fata
vi Supra Scripti Decret. totius sibi adjudicatam post Conclusionem
Modemi Ultimarii haeredis exponunt Deo circa [illegible]
[illegible]
Ere Spectabilis plis ac Spectabilis Delcist supra de Acta exacto
Jundum responsionis ad percludendum Summae Obsecrandae Denuper-
tis et Conclusione Modemi haeredis in Onere antelationi supra dicta,
animadversa Cenens: Illis ac Spectabilem Delcist in onere
Jasienskiano Traditoreis Possessorem non posse Decernendum a Solutione Ejusd
Summae primitivae per Emos Oblatis pretensa Judicium arbitros
Quinimo judicii Statuit Quatenus Acta dicta plis ac Spectabilis
Joannis Delcist ac vi Traditores possessionis in Onere praepostero Lem-
man Modernenses in gisti acto Syng: una Cum provisione ad alend
tantum aucto Quemlibet Syng: Jnsimite Acto Processis numerando tuis et
Quitus [illegible] et Marcas Supra de Acta exarata Decreus adjudicatas

in et pro

in et presto Vigilii Nattis S. Joannis Baptistæ in appo Pauli
Judicenti Curiæ officio et Actis Castrenæ Florentiæ sub pœna Pfi
in Casu Contraventionis circa Macinam faciendæ publicandæ ejus
Obbligationi Modernis Actoribus præstandam non persolventis Recognoscendæ Cessionis soluti et creditor enumerati Dicta pœna Deputatis
Marcus Polonia Patti in Judicio solutionem præstiti et sub rigore
hoc Judicio suo tolli præsi Juris solvendæ de mobilium pro
pro Contraventione Dom. ultimario cum Mag. Jacinto
bono Biatoslum ultimario hæredi reportato statuit Judicio
Quatenus Jo Mag. Jacinto tam pro Contraventione Decreto
quam in Sublationem bina Condemnationum Papam vero
plures quatuor decem Marcus Polonicalis Patti in Judicio supra
scripto solutionem præstitit et sub rigore eodem Judicio huc eadem
Marcus per Medium sub scripto rigore ac regestro panderum
extendendo ibidem exhibuit Præsenti Dein Vigore Edicti in Judicio
Satisfactionis alterius hic in Judicio citandi.

Inter Illus Omnipotens Exercitus Regni Adjutantem et Josephus Antonium
sive Nominis Pinerum Tydaxeiens Vilorucigliæ Arabas inter se
germanos Actis per Insum Bartholomæi Sectorelli Inscriptus
Plenipotentes et Mag. Calavantini Kamperhauzen Capitanidæ
Silvensi Citis per Insum Benaventura Gerhardelli Comparentibus et sicut judicialiter Controvertentibus quod partium Controversiis in Judicium suum inducti Claudius Judicium Citis Partis
Actoris pro solutione Summæ Centum Aureos Hungaricales
Scripto asseverata parti Citis suæ ad Judicium editæ deducendo
necessaria esse hac in Causa personale Mi Kamperhauzen
Capitanidæ Silvensi pro Sequenti Cadentiæ Compartitione
subsequendam arbitrat Fmo Conservato.

Inter. Insus Andreas Cavaronelli et Catharina Leimettorelli Conjuges Actis per Generosum Paulum Tottorelli Inscriptum Plenipotentem Insos Antonium et Josephum Romorantinos Citis ptibus
Insum Joannem Vedrinelli citis ptibus. Comparentibus etc. Judicium
citationem partis Actoris pro solutione Summæ trecentorum ~~Octoginta~~
Florenorum Inscriptione Authentica in Bonis suis asseverata cum Provisione
movimenti parti citatæ suæ ad Judicium editæ deducendo insistendo
inscriptioni Authenticæ Cura Actis Castrensis Florentiæ Tria Ista
ipso Die Festi Sancti Petri in Vincula Scilicet die prima Mensis
Augusti 1770 per Insum Antonium Romorantinelli Alias Andreæ
Filium super prætactam Summam trecentorum octoginta Florenorum

Morenos

Florenos reducendo efficientes quadringentos Octuaginta Unius
Florenos Grossos Decem Polonicalium de Provisione pendenda apeu-
rata recognita, statuid Quatenus Gnosus Nicolaus Nemcewski
Sortis seu Antonii Nemcewski juris Dicto emundando
possessionem Sortis per se ut Generosus Antonio Nemcewski
quietare Summad praemissam Quadringentos Octuaginta Unius
Florenos Grossos Decem Polonicalium Inscriptione supra scripta
specificatam vi et pro Vigilia Festi Nativ. S. Joannis
Baptae in Anno presenti incidenti Coram Actis Castrense
Plocens: sub pena Ymis in Casu Contraventionis erga Ma-
nifestatio ne in Bonis faciendae publicandae cum Provisione
ab ultima quietatione retenta proventibus et gerdam Summa
Originalem praenotatis in Bonis Mundis et Bonis locationis
Provisionalem ad Manus Spectabilis Wawrzynczi Marii Solowij
quietationales in Toto reproducendis et per partem Acto-
rea acceptandis Solvat et realiter enumeret Quite para-
tus Marcus Polonicalium parti eius Summa citato rigore
Similis Judicij suo totidem gradus juris in Instanti per-
Actum Solvendo Decem Praesentis Vigore

Inter Religiosissimam ac Deo dicatam Ursulam Constantiam Podoska Conven-
tus Sierpecens: Virginum Monialium Ordinis S. Benedicti Abbatissam totumq;
Eundem Conventum Sierpecens: Actor. per Gnosum Joannem Szczy-
nowski Illustres Mos Wawrzyniec Boreyski Castellanc: Rawicz
Ordinis Sancti Stanislai Equitem et Stanislaum Podoska Comi-
gas Actos et Judicentes per Gnosum Fracentium Sniedzinski Com-
parentem etc: Judicium Citationem Partis Actoreae pro Solutione
Provisionis a Summa Sex millium Flor. in Bonis Rozwozin expen-
denda Provisione assecurata ab ultima Quietatione retenta parti
Actae seu ad Judicium editam decidendo Judicium misericordiae
assecurationis sub die decima Quinta Mensis Decembris Anno Dni
1762. in Civitate Thorunii Datuata per Illustrem Meum Josephum
Antonium Podoski Palatinum Plocens: et Illustris Mei Nicolai Podoski
Palatini Plocens: Filium Bonis Rozwozin cum attinentiis
dictionem fraternam eidem cessos haredem pro re Religiosissima Ursula
Constantia Abbatissa et Actoria Provisa Dos dicata Conventus
Sierpecens: Virginum Monialium Ordinis S. Benedicti Podoski Sororis
Germanae super Summa Sex millium Flor: ex provisione pendenda et
post lata eidem in rem Conventus decretum Data actis, contra Judicium

Sui

Sui in Scipe Feria tertia post Dñi Cracouiensis Die decima
Octava Mensis Maii Anno 1749. oblatus actus Statuit Quatenus
Illustris Miles Ioannes Castellanus Rauiczius Provisionem
Annuam et quidem à mediotate Summae Supra Scriptae pro
re Abbatissae Seniorenbis ut post a Summa trium Millium Ungar
per quinq; ad Centum jam vero ab altera mediotate ad Fata
Principis Iisdem per quinq; ad Centum juxta Nouae assecurationis
post Fatum vero Principis tangunt à Summa Conventuali ad
Actus misa Scripta. Solutionis per Semiquatuor ad praescriptas
leges debitam Saltem quietationibus de eisdem Provisionibus in
Trno Satisfactionis reproducendis ni et pro Vigilia Festi Nativ.
S. Joannis Baptae ni Anno presenti incidentis Coram Actis Castren
Posnan: sub pena Rmis in Casu Contraventionis Circa Maoren
faciendae publicandae Partis Actoriae Sdat et realiter enumerandae Suae
pena Septem Marcarum Colt parti in Trno Supra Scripto et sub
Rigore eodem Judicio suo tondem in Instanti per Actatis meae
pieris Solvenda Decreti presentis Rigore.

Inter. Prosus Theodorus Zolenicki et Catharina de Gacharowscy Conjuges
Parentes tum Joannis Filii Zolenickie Actores et quidem Actri
cem ni Hipotekae Manii Judicii Sitii sui Militaris Prosus Joannis
Zolenicki citatus pretor Judicium Citationem partis Actoreae Contra
partem Citati sui ad Judicium Citandi deducendo necessaria esse Inquisi
tionem per Utramq; partem ad Contenta Trium partis Actoreae
ni Sequentibus Judiciis Suis educenda cunct. Trno Conservandi
Et per Eosdem Parentes suos

Inter. Prosus Stanislaus Drzewiecki et Marianna Rosiskowska mio ad
Conjuges Actores et citti pro Maritum suo et Conservis suae pro
pretor Prosus Bartholomaeum Sulkowski et Suzannam de Trzebiatowscy
Conjuga tum Pretor Jacobum Umiastowski Famulum citt et Adh.
pro eundem Prosus Sulkowski suos Conservos et Famulos suos Hinc
pretor Judicium citationes partium suum ad Judicium pli ab inicio
editas deducendo necessaria esse Inquisitionem ad Contenta Trno
et Protestationis partium ni Sequentibus Judiciis Suis per Utramq;
partem educendam cunct. Trno Conservandi.

Inter Prosus Bartholomaeum Sulkowski Actores pretor Prosus Joannem
Antonium Stanislaum Zawadzkium citt per Prosus Laurentium Pro-
miskiy insinuatis Partem Prosus Valerianum Zawadzkium citt pretor
Judicium Sermina per Anteriora Decreti Judicii sui inscripta Commu-
ni cationis Documentis inter modernas partes prolatis Conservatis.

Dandando

Laudendo statuit Quatenus pontes hacce Documenta praevias
Conscribendis et per se subscribendis Summariis Communicandi
dñs instantis Et quoniam pars actorea praemissa Documenta
per Summarium perse et Judicium suum subscripta Con-
scripta parti cittae Communicabit hacce quae Documenta
cum Summario Confrontata citationis Quo citra Comparebit
Ignatius Bartholomaeus Sulkowski Actor in causa Rhotam prout
Documenta omnia et singula ad Causam presentem spectantia
per Summarium Conscripta parti cittae realiter communi-
cabit mihique in praejudicium pontis citandi dñs instantis
et addict Ministerialis judicialis ad pronunciandum Juce-
menti Rhotae praestitit Ignatius Bartholomaeus Sulkowski
Actor quia Comprobationem attenta ad ulteriorem Communicationem
Documentorum eidem Ignatio Bartholomaeo Sulkowski Actori
libere praesentatam jam vero pars citta Documenta sua in
sequentibus judiciis suis prout et offert Circa resolutionem
Causae presentis Communicare obtinuerit Vinc. Conservado.
Inter 2: Joannem Iglenicki ad pm Ignatii Barbaram de Malanowskie
de Ignatii Joannis Ludowski Relictae Comitem viduae Actorem
Matthaeum et Stanislaum Ludowskie filios Ad. pttes Judicium adivitatione Partis
Actoreae Leg: Partem citti rei ad Judicium citatam Deducendo in
satisfactionem antenorius Suum judicii sui Teneri pontes ut pag.
Comperiatur traditionem Sortis Lupae bonis Zottowo Zuli et Zegadly
ad pm re Ignatii Barbarae de Malanowskie Ludowskie ab Subre-
cuta dñs 17 instantis et quoniam Partes praemissa traditionem
in Rmo Die decima Mensis Aprilis Ao 1782do pro re Ignatii Barbarae
de Malanowskie Ludowska per officium Burgraviale Capsae Plocen:
expedita adductae Judicii sui in Bailliva die 7ma Mensis Maji anni
Cur: pro oblatam perrecta Comperiendi Deinde in Cuncto Comper-
tationis praemissae traditionis Satisfactione advenia Causam
ulterius prosequi jubet In prosecutione Controversiis partium Judicis
Exactibus Suspenso toto negotio Recesserunt ope Condescensionem
ad bonorum bonos Zottowo Zuli et Zegadly ad Camerarium hinc
Plocen: Condescendo advinerunt qui Ignatii Camerarii re Ultimo Ignatii
Camerarii Suum Plocen: Capitato tempore pravia de adventu la-
tor positive facienda. Assistione mutua Partium sumpta Conducere: et
Condescensionem Condescensionem Documentorum Causam presentem Coincentium
alias reproductionem Summarie traditionis ad presens reponile Remandabit
Quibus Comperiatis Cognitis et rescriptis Erecta in forte praedicto bonos
Zottowo Zuli et Zegadly se se extendere liquidabit non obstante Lupa Sortis
traditione in Actis remissa Lectumque subscripta Sortem causae Comperionatae

Cur/s

Cuiq; Creditori Satisfaciet et in Possessionem dimittet Causamq; presentis pro
Exigentia Legis Justitia cu Documentis mihi in facto et non solutis
relinquendo finaliter Decidet diffiniet et Modernatq; Jud. v. Causas
decisionis Partes venire et judicatum pati debebunt et tenebunt ipsq;
sub pena Xmis Illo in Xmo Condescendentis super parte Contravent
Sublicane: Lecta - pena Septem Marcas Arg: Parti per Partem sibi
Adversam Compensanda Judicio suo per Medium per Ubamq; partem
in Instanti sub solito rigore ac Regestro penalium extendendo Solvi:
pro quo Condescend Xmo Partes quas volucrint Negotium hujusmodi
adeuntes adeundi sub simili rigore Comparere et judicatum
pati obstringuent Presentis Vigore

Inter. D. Adamum Smolenski act et ad pctam Infidelem Jakob Leukaviez
act et indicatq; pctem Dnosq; Josephum Nowalewski act et Adamitas
Licet quidem Infidelis Marek Jachymowicz Judaeus Szipszenz
act Comparitionem non Inserit Cum Tamen Xmis Condemna-
tionibus in Judicijs Locis Prima qua in Bilisto Die Octava Mens:
Obris 1781 altera die Octava Mens: octobris Ao 1782. Tertiaquor
Die Decima tertia Mensis Obris Ao 1784to. Utriq; hic in Lucye
ac Parte Dnosi Adami Smolenski modernis act Super Cor Infi-
deli Marek Jachymowicz Judaeo Szipszenz hac in Causa
Obtentis et Publicatis Plenarie Concludebat esse Decernendum Parte non
obstante eiusq; Infidelis Marek Jachymowicz Conciet Contumacia
cum Compencre in Causa presenti cupiens manedat in Experimentd
Controversiis Partium Et quidem Dnosi Adami Smolenski act Obli-
tionem Summe Centum Aureor Hungaricalium ad Scriptum Manual
De data eius in Czarnomino 19 Die Obris Ao 1779. per Infidelem
Marek Jachymowicz adpresens divisarend et Jacob Leukowicz
act Judaeos Szipszenz assignatum Contractum ex re fide Jussionis
per Dnosum Josephum Nowalewski act pro Parte Judaei Ellanti
Jachymowicz et Jacob Leukowicz in Loco mod Scripto per prefatum Judaeum
Datum Cassatum et Inscriptum ab Eodem Dnoso Nowalewski petentis
Jam vero Causa Dnosi Nowalewski Summa quinquaginta Centum
Aureor Hungaricalium per prefatum Infidelem Marek Jachymo
wicz pacificatam esse post hac subsequenti tempore Duo alterum
Scriptum alia similem Summe Centum Aureor Hungaricalium
Fide Jussionis sua non subscriptam per prefatum Judaeum a prefato
Dnoso Smolenskis Contractum esse in favorem tertium quem Infidelis Jacob
Leukawicz Judaei Szipszenz act, super Scriptis Sequentibus Die data

Exaratum

Exarata per Infidelem Marck Jachymowicz m. rem Magn. Smo
Ilustr. Datum non qua debitor sed qua Amicus prostrus
et pure se subscripsisse Contestans Utroq. tam Ill. Generalissa
quam Infideli Jacob Leskowicz a solutione Memorate summe
Contra Aurea Hungaricalia exvinculans et condicens. Indutis
Laudibus proprio Magn. Dnis Smolenscij Ad ad Com-
mobationem Iuratoria m. Cl. Juramento Rhotar mouit Summa
Supra Scripte Contra Aurea Hungaricalia Scripto dupeq.
Dedate Exarato per Infidelem Marck Jachymowicz et Jacob
Leskowicz Ipsi ad Monendum a peciratis fide jussiori Smo-
walenscij subjacens per Cancellariam Infidelem Marck Jachymowicz
non est pacificata et mouit post Superius Specificata
Scripta nullum aliud Scriptum a predicto Infideli Marck
Jachymowicz sibi datum habet. hacq. Summa Contra aurea
Hungaricalia Juste ac solvendi debet admitti et admittit Mota
Judicialis ad pronuntiandum Juramenti Rhotar pro sibit Rhota
Supra Scripta qua Commobatione attenta Statuit Judicium
Quatenus Dcm Infideli Marck Jachymowicz et Jacob Leskowicz
alter Mag. Josephus Lesaleuscij Cit. Memorate Summam
Contra Aurea Hungaricalia m. et pro Vigilia Festi Natiu
S. Joannis Baptæ anno p. venti Cras officio et Actu Cattren
Sedente sub pena Rmi m. Cancellariæ Contraventionis Cras Man-
datatione facienda Publicanda Magn. Nolano Smo Legis
Act. unus ad alios Cancellarios non referendo Solvat et realiter enu-
meret Statuta pena per Cit. Trib. Marcas Polon. cath. pecta
cui Sententia Sub vigore Cras Judicii sui totius m. Mandans
solita Mandi, penis ulterenda. Visis enimvero m. Sublatione Trina
Condemnationum Superius de Acta Exarata p. Infideli
Marck Jachymowicz Magn. Smolenscij Solvat pro qualibet
Condemnatione per pena Dupliter Quatuordecim Marcas
Pol. In Tres et Sub vigore Cras Sententia Judicii sui per
Medium Cancellariæ Marcas m. instanti sub Solito vigore et Regestro
pena volui et tardiendo Dupliter
N.B. Inter Alia Simone Solopczynscij Bond Roquinnio Heredem Dmd
tus Ill. Franciscum Lesaleuscij Cor. Trinis admistratore
Act. per Suum Franciscum Solopczynscij Inscriptis Clenodiorum
Ill. Bartho Cas Burgraliis Castrens Sloens Jacobi et Sta-
nislai Trina et Valentini Tutoriis. Ad et Act. pro eundo
Ill. Bartho Comes Tutoriis suis et Fratrum suor Mr. pttis.

Ex Mariannus

Ex. Marianna de Sapiehis filia ex. D. Thoma Trajanski
Relicta Consorte Vidua Matre Alberto filio et Alexium
Trajanski Rochus et Alexandro Casimiro Joanne et Stan
nislao Zachorskiis Ignatio Relicto et Catharina de Madalskis
Dnis. ex. Paulo Krzepotowski Secundi ad jus ordi. Judi
Congressum Vincentio Krzepotowski primo thoro progenito
Mineranne Laurentio Kosicki Joanne et Marianna Krzinska
Conjuges Bellowskie Cod et Acd per Exdi. Jacobum de Dni
Thoma Wachocki Ind. Comprehensis Cod et Acd. per Gnosse
Hyacinthum Chrzanowski Judicum adcitationem partium suum
ad Judicii cdm decidendo Eorumq. Antenias Dcm Judicii sui
Remissionis ad Judicium Campestre Dcm non est Jordan Actum
Loco Causa Ste Gramitiale pene. ad M. Lucamerarium Radlocen.
remittit et Dnm Condescensionis Captatio tempore Litem Gmo
Extensionalitas per Dnm. M. Lucamerarium Plebanum Plocen.
designandum protegit pro Ed. dorq. tenor Dcm decernit Condescensio
Judicii sui ad Gnosse Camerarios Terrestrium Plocen. Quod
Judicium sui Unius Mui Judicis ad Camerarios de Violentis
Gnium Damnis, Aquigeri Partium protestationibus Inquisitorialibus
Inquisitiones expedit. Anteriora Dcm Judicii sui in Dco
Executionis passu super quo Interessit actor et Causa pene
pro Exigentia Legis Justitiae et Documentorum ad Contentum Dni
mihi insertum et Impolutum relinquendo finaliter decidit Dejudicatis et Moderatis Cuius Judicii ad officii Camerarialis
Decessionis partes parere et Judicatum pati sub pena Rmis
Dno in Dnm Condescensionis super parte Contravention
publicanda debebant et tenebunt Lite pena Septem Marcarum
Polon. parti per partem pro ad incidentem Compensanda Judicium
suum totis per Utramq. partem mensi Junii dolorosae Dei p. Vigore

Inter Gnosse Ignatium Bratkowskim Acd et Alis petentem Actum Barbaram de Baczkis
Mui Sarnowski Zglenickim Tribuni Sieprcane Relictam Consortem
Viduam Matrem Cod et Acd tum Francisco Joanne Alias Zglenickis
suo Matris et Fratris sui Mui petentibus pro ad Gnosse Albertum Chrzanowski
Causa Nominis Zglenicki et Catharinam Czechowskie Gnium Conjuges
Dgm Antonium Kosicki Jacobum Zglenicki Josephum Czechowskium Matheum
Schuy Englybiejes Cod et Acd per Dnm Mui Joannem Zglenicki
Mui Ludovicum Zglenicki Joannem Tribunum Sieprcane
Cod et Acd Per Gnosse Laurentium Sokolnicki Jmscriptum Rem
postea Jacob Vicat Comparens Mui Francisci Zglenicki
Tribuni Sieprcane Cod Jmscripta Comparitione recedit cum tamen
in Causa pene ratione expulsionis de Acte bona Remanens Dicta
Gnosse Ignatius Condemnatus ex parte Gnosse Ignatii Bratkowski Super
Actis Cod et Acd per Dnm Joannem Zglenicki

Magnificus

Magnifici Antonii Joanne Zglenicki hic in Curia die 15 Mensis
Obris anno elapso 1784 obtenta productione et loco plenarie
Conventus hac in Causa esse probatur Ipsius non obstante Eius
M.ci Stanislai Zglenicki Contumacia Negotium introducere mandat Judicis
Citationem partibus suis ad Judicium adsit Dicendo Contro
versiis partibus productis Euadituis allegandis totoque negotio recepa-
rato esse Condescendendum ad fiendum Bonum Romatowo dictorum M.
Antonii Zglenicki Tribunalis Sandomiriensis haeredum Judicii seu
Curiae S. Cameralis Trib.li Plocens. Inducendo ad inventa. Quod Ju-
dicium seu officium Camerale Trib.li Plocens. dixit Unus Mutuo
Judex aut Camerarius Captato tempore prius de adventu
suo tempestive faciens cognitionem Mutuo partibus Sumptos Condes-
cendendis et Condescensuris Computationem Documentis ad Causam
spectantibus per Utramque partem prius juramento Sub-
sequuto demandabit Summas per Dnum Jgnatium Bialkiewicz
cessum ac Sorte Bonum Romatowo Mantery Zglenicki haeredibus
deportatas ac quovis jure liquidabit. Cognosci Resolvit. Solutionem
Earum Summas pro vt Dnosi Bialkiewicz decernit de mate-
rialibus ejusdem juramento; Damnis et Violentiis Inquirit et Inve-
stigabit. Inquisitiones expedivit Juramenta et Calculum debitum
accipit et pacta super quo in casu citandet. Rectificationem et
Satisfactionem Omnimodam cui et a quo debebit praestari demon-
dabit Causamque presens pro exigentia Legis Justitia et Docu-
mentis ad Contenta Trium Partium minime in tractum et Irresoluta
relinquendo breviter decidet Dijudicabit et Moderabitur Cuius
Judicii seu officii Cameralis Decisioni partes parere
et Judicatis pati debebunt et tenebuntur Quod sub Poena Rebel-
lionis in Trium Condescensionis super parte Contravenienda pu-
blicanda, Cuita pacta Sigillum Marcus Polo: partibus per partes
sibi ob Inimicum Compensanda Judicio suo totius per Utramque
in instanti Solvendi pro quo Solutionis Trium Condescensionis
Partis quos volucrint Negotiorum praepositi adeitant adsistendi
sub simili rigore Comparendi et judicatis parendi D. P. Vigore

Inter. Dnosi Paulus Bobrowski ad vtter Perillustrem Reverendissimum
Josephum Zorawski Canonicum Cathedralem Plocens. Cur per Ex. Pa-
rum Curiae Judicium Citationem Partis Actor comparuit Citatio
Sua ad Judicium adsit Dicendo Contro versiis partibus productis
Euadituis Decima Dnosi Paulus Bobrowski ad mo Solutionem
Summae Trecenti Byrg per Dnosi Jacobum Zorawski Civ
Fratrem Germanum Sterilitas Vitae funeris ad Genitum Manuale in
Urgow nouo in 22. Julii Ao 1770 Datarietur Mutuo Contracta
Cum Perillustrem Zorawski seu ad Judicium Convenit Quaerens

Judicium

Judicium Haluit Quatenus Jpe D. Paulus Bzenowski [illegible] Compositor
validitatem tam Scripti quam et prouisionis summe ibi post
Demortuo Capud praetensa Jdeo in in[illegible]stante citandos Mutuis Judi-
cialis ad pronunciandum Juramenti Rhotam praestitit Qua Com
mutatione attenta Spaluid Judicium Quatenus Idem Ill[illegible]mus
Reverendissimus Joannes Canonicus Cathedralis ad praefatam
Summam Trecentorum florenorum quantibet tyrannica seu grossi numerandi
Usus cum prouisione per Julium ad Centum Computanda pro
Duodecim Annis proximis et pro Vigilia Festi Nativitatis S. Joannis
Baptistae Anno presenti Coram officio et ad Castrense Bloccense
sub pena Marcarum in Casu Contraventionis circa Mansionem
fatienda Publicanda Solvat et enumeret Lecta pena Trium Marcarum
S.V. Partibus ad quas Jntus et Sub eligere quo Summa judicio suo
Tolli in instantis prout juris Observanda Decernit Vigore.

Inter D. Joannem Adamum et Agnetem Jug. Bartholomaj Respectarski Conten-
tores per Suum Gm Joannem Respectarski Suum et Suprascriptor Ads mu
ptis et DD Petrum et Magdalenam J. Benedicti Respectarski Contem Gjusq
ctis Seu Utrosq Conjugis Cjd per Suum D. Petrum Dominici Suum et alios
Ctis Supra ptis Judm Deducens Civem Plis ads Ed prius Judm Pli
cta Dicti Contradictionis Plium Exhibitis Quandoquia Deducentes
Modernus Actor Pauus de J. Thomam Respectarski cum de Helena
Sumiczkowska vxore Matrimonij Jnjuriosq et ab Ejus Simeonem Filium
Joannem Adamum et Agnetem D. Bartholomaj Respectarski Contem
ptricem de J. Thoma Respectarski Nepotes Ed prius Actores plificasse
Jam Autem de Gm Mariannam Respectarska. olim Gis Simeonis Respec
tarski Simeonem germanam de eius J. Michaelis Jurcicki Consortem
cum Eos Suo Manito Civo Filio Jacobum et Albertum in Sterilitate
Dependentis procreasse, post Datam Ejus Mariannae de Respectarskie Jurci
cka. Matris Eius Gis Michaelem Jurcki cum J. Wawrzeczka. in Se
cundo Matrimonij Thoro Petrum Filium et Magdalenam J. Benedicti
Respectarski Civem moderna Ads. plificasse Competentes Summam Ven.
Mille florenos Pol Argentea Sive pecunia Monetae per de J. Paulum Re
spectarski D. Plurium Gis Jacobo Alberto Jurcickim Sterilitate decessis Co
de J. Mariannae Respectarska. de Thoma Filia. Gnei eius Simeonis Re
spectarski Soror germana. tanquam de Substantia Respectarsciana
Materna obloquente Inscriptione Coram Aulico Crei Plurium Filia Ha
ante Jm S. Bartholomaj Agli An. 1709. Jn Villa Respectary Starowicz
inscriptiq, et Expost Data, Summam Attestanti Subattorno Inscriptionis
Vel Mariannam filiam praecipue hunc de J. Simeonem Filium.

Jnu Stia

Tertia pars Dñi Transfiguracionis Christi Dñi Aõ 1711 Coram
Epõ actis Cracc Plovne per dñ Jnñ Michaelem Jaroschi Parochum
de manibus Suprafati dñi S. Pauli Respotarski tanquam Filiaster
levatam Epamd Suõ Jaroschium Filij ex Bonis Suis hereditis
Dicti Respotary Regali ad solvendas exsecuraste, post quod Data
Stenlia Sp misam Summam Inscriptionibus Exaratam ex Suõ Jnan
nem Adamum Agnetam S. Benedicti Respotarski Consortem Respotar
skie Modernos Actores Spatos Suos Jaroschich Stenliter Decidentium
Fratres Amittatos ex Jure materno devolutis spõbatur. Proinde Suum
mam Lanes Mille Tymphum quemlibet Tymphum Trigenta Octo Grossis
Numerando. Meliorato Decreto Condti in Fundo Bonor. Respotary
Chwaty Ad ex existentiam Ultimarie Inscriptionis Aõ 1779 Inter Eosdem
Plos per Judñ Camerariatg plato Succumbus. Respotarscianis Moder
nis Actoribus. ex Capite dñi S. Mariannæ de Respotarskie Jaroschia
ex Successionis Juste Competere debere Judñ Arbitratur, injungens
Quatenus Jpi Petrg Jaroschi et Magdalena de Jaroschius S. Benedicti Res
potarski Censors. Seu Uthisp Cangis ad pens Citti Summam Spectatam
Mille Tymes quemlibet Tymes Trigenta Octo Grossis numerandas Citra Pari
sionem ex Rem Ultimarie Inscriptionis ex dñ Ugõ Ti Mathis S. Juan
nis Bagtæ Aõ presens Judicti Coram officio et Actis Cranes Plovne Sub
Pena Dnis ex Casu Contrawentionis Circa Maiorem Securitatem publicandas
Pli Actoreæ Spia Portarsko Servis ex Bonis mundis prudenes, Securitate
dari rem persolventis Requisicionis Cessione Solvendi, et realiter enume
rent, Lustr Pleno Septem Marcas Pod Pli in Trno Solutionis Spso et Sub
rigor Cod. Judicii Suo tabias praxi Juris per Citos Solvendo Dpb.

Inter. Dnos Franciscum Mysewski Actorem et Ctõ ptter Esteram Samuelo-
wiczowa de Jnfidelis Beyla Samuelowicz Relictam Consortem
Viduam Matrem Rei non Leje, Laude Gette Ruthe Ryvolvii filiasq Lite
tas et Actrices per Eandem Matrem suo et filiarum suarum nõi ptter
Et quomam Jnfidelis Leyser Ludovici Judæus Jurisperitus Citatus
et una in termino dilapsus et se condemnare permittit Proinde super
Eod. Citato Disperenti pro Lucro Ultimarie Tertis et finalis ac
Judicate Faciendæ Executionis in Negotio vero principali Ratione
vero non Solutionis Summæ Centum Octogintæ Florenos Polonos
cum Provisione ac Marcis Decreto Judicii sui ad Judicis Decernendæ
panalitatis pro Contrawentione Eidem Decreto permittit Condemnan
que Dct Addit cum comparentibus vero Suspenditur Causa per ens
ad Sinum et Remissione sive ad citationem Judicum trno Cento

Inter. Dnos Elizabetham de Bratoszewskie olim Jac. Publicowit Mtis
Jacobi Borowskii Relictam Contem Viduam matrem suo et filii sui nõi
ptter. Et quomam Dnus Andreas Niebudowski Actor presentis trno
Dispensat et se condemnare permittit Proinde super eodem Citato
Josephum minorennem filium Borowskii Act. p. Matrem

Dispensante.

Dimponente ni Luero Compertationis Contractus Venditionis Inter Littatum ab una et Gnosd Borowskiu parte ab altera Contracti Solutionis Summa mi Vim Portionis Minorennem filium concernens permisit Condemnatio quae V. et adductes.

Publicavit Mttus.

Inter Gnosd Antonium Borowskiu Burgrabiu Castrens Plocens Franciscum Uminskiu Jacobum et Joannem Zglenickie Stanislaum Paulum Valentinum Joannem Gulowskiu Petrum et Bartholomaeum Kozierowskiu Bonos totorum et Zuli haeredes et posessores Actores et Citatos per Gnosum Franciscum Uminskiu suo et alios coheredum Nro pitter Gnosso Albertum parentes et Laurentium Filiu Zglenickie citatos et Actores per Parentem suo et Filii sui Nro pitter judicium deciendo citationes partium ad quem judicium editas Controversiis partium exauditis siquidem causa quem sine Inquisitionibus decidi negueit Eorde hac mi causa Ruquiuntur Inquisitionem per partes citatos ad Contenta partium Terminos et Praenumq pro sequenti judicio sub cadentia hac mi sitque celebranda diendam judicium Consct Fno Conto.

Inter Gnosd Laurentium Krasniewskiu Actorem et Citatum pitter Gnosos Agnetham de Kapnodie olim Dni Michaelis Krasniewskiu relictam Consortem Vdum Matrem Joannem et Ignatium Filios Krasniewskie citatos et Judicantes per Curq matrem suo et Sibi suos Nro pitter Gsa Dnam de Krasniewskie olim Dni Josephi Borowskiu Relictam Consortem vidua Patricem et Judicantem pitter Judicium deciendo citationes partium sibi ad Juricem editas Controversiis partium exauditis siquidem causa pcens sine dilationes ad fundum bonorum Waigne Mury seu Nobilium Judicii fori alit Gnosd Camerarios Trium Plocens Captato tempore festa tam pestiva Audientione conducendo adivenit Quod judicium sive officium Camerariale cunctis diuque absentia non obstante mutuo partium cumptu Condescenderit ante omnia Compertationem Documentorum Sortis Facti Dni Michaelis Krasniewskiu modernd Actor et Citatis parentis derelictae cruciantia prava per quem Computicint praestanda Compertatione demendabit quibus Compertatis et Debitis quibus Discussis Legalis et Resolutis Onera posternalia liquidabit liquidatis ejus Massam Substantiae Paternae et Maternae mundae Constituet cujus constituta Dotis competentem portionem assignabit Sortis Solida meuti Inter Trabes exhaurietis de matensionibus Cunctis fundi inquirit Inquisitiones si opus fuerit expedit Calculos si juste debebitur et a quo computicint cuicunit Solutionem Summad pro re cuius Interest decernet Indictionem Gnosa Dna de Krasniewskie Borowska contra Gnosd Laurentium Krasniewskiu formatam resolvet Litigiosa Annectet Actis factis rem omnimodam Lui et a quo computicint praestanda sententiabit Partes in omnibus et singulis Declarationibus mihi mittendo et Irresolutis relinquendo pro Exigentia Legis Justitiae Finos et Documentorum Finalis decidet Discuticulit et moderabitur cuius Decisioni partes parere et acquiescere judicatum petabit sub pena Kmis Alo in Fino Condescensionis super parte Contraventionis publicanda debebunt Lucta pena Septem marcas Polonicas parti per partem compensanda fidelio suo totae cui

Decidi negueit Ymde necessariam esse Condonem

Uchaf

citraq; Partē Sclorenda. pro quo condefensionis Trino partis quoq; Volumus
et negotiū prosequent adiectant adiutandi sub rigore quo supra comparere
tenebuntur Datū sequentis Vigore.

Scitū Decretū Die Vigesimo octavo Anno Dñi 1789.

Inter Joan Adamum Mieczynski et Mariannam Lasocka inviem Congeo
Acto et Cito per Mariam Suā ad Consortiū Suū mē pōte Illustrem ac Mod
Julianam de Kapenhausen Relictam Illustris Mi Thomæ Dembowski
Szucamerani Palatinatus Plocens Conjectam Viduam Matrem Thadeum Ca-
pitaneum Garnizone ad Zaniszum Szucamerand Plocens hm Perillustres Domi-
nos Andream Rosalium ad Geraldinum Custodem Plocens filios Dom-
bowskii Cito et Acto p eand Illustrem Mean Dembowskā Matrem seu ad
Filionem Suos mē pōtes. Judm tam Forum p Decretū Anhaitē judicii
observatum quam adhuc neq; ex parte Illustris ad Mod ac Perillustrium Dom
Simon Matris ad Filionem Dembowskios hoc Joan Mieczynskius Congeo
dicto decidendo Controversiis Partium Exauditis statuit Judm. Quatenus
Illustris Mea Dembowska Szucamerana Plocens Mater, Satisfaciat Decreto Ante
hac in juncta Communicationis Documentorū ad causam spectante
rum in junta Communicationem Documentorū ad causam spectante
gean p Anteriū Decretum circa Communicationem p Joan Mieczynskium
p Ipsa Cadentia circa Decisionem Causa Quia Communicare obtulit Jdē
m Instanti et quoniam imprasata Illustris Mea Dembowska Mater qua Domi-
na Juniorum Suorum Nomine filiorū Documenta ad causam spectantia per
Seminarium Consignata parti Communicarit Judicio seu ad Confrontandum ponere
dixit et sup Realem Communicationem Jurium p Ipsā. Prout. Satisfactione in
p missis adinventa partibus negotiū in principali in Duere mandat in Judicio
ne Negotii Controversiis partium cadat exauditis siquid Causa ipsius sine Conde-
scensione dicti requirit pinde suspenso toto Negotio mensium ad hunc
dum Boni Pastoris Judicii seu ad Spectabilem Dominum Ploens captato tempore
facta tamen temperiva Assistione Contumacia ad venient quod Judm sic Offm
Contumacia unius duorve absentia non obstante mutuo partium Sumptu Condescensū
Ante Omnia reproductionem Documentorū Communicatorū ad causam ac deprime
demandabit quibus reproductis et dubiis quibusvis dissensis cognitis et Resolutis Jm
ijsdem in Ipsa Positione quae et quarta p Capita Joan Mieczynskius Mo
dernus Actor ex Transactionibus approbavit et coram Concernere debuerit ac pro re
currente Joan Mieczynskius p vivo expedire Jnquisitionibus de rebus antiquo ad
Judicabit Locum q ejus Inquisitionis in quali quantitate debebit cum libera Conductione
Quinta se partes affuerint Exaudiet et obsignabit et eod in loco credidi denuo usum
Inquisitionis Instantibus cum Transactionem una cum hoc Domino Judi habenda
Figet et assignabit primo in Omnibus et singulis præmissis nihil intactum
et irresolutum relinquendo Exigentia legis justitiæ Judm et Documenta prima
liter audiet et judicabit et amodo rabit cujus Decisionis partes parere etaequi teneri
Judicatum q prout subscripto Nomine illo in Judo Condemnatus per Partem Contrariam super
dicti Causa pœna Septem Marcar Polonicalium partium pro partium compensanda Judicio
seo totali abstracta Ipse Solvere quoquis Condemnatus Judo pro quo volumus et de
negotium prosequat ad istum adiutandi sub Rigore quo supra Comparere tenebuntur.

In Sup.r Die 25 Mens Januarij Ao Dñi 1785.

Inter D. Bernardum Malinski d Josepham De Costka Comites Dños tum Dñm Mathiam Subditum et Simonem Ternalum Adt pro Dnos P. Malinski Suos Contes ac Dñas Mathiæ et Simonis nomine prtis d Dñm Josephum De Costki Cattum prtis Judm Trium Plis Adt pro Dandum Antecti Judicij Suj injuncta Deuene Inquisitionis Conservatum Deuene Sententiat Quatenus Partes vi Pactj factionem promissa Decreto Juratum Super Interrogationem Testium Præstandj vivistenti Præstitit D. Bernardus Malinski Suo et aliorum Suum vi Attestatum vitandum mñ Post Quod Præstito Pars Actrix Interrogatoria Sua Conscribet Pli Cattæ Communicat Sequius Ad Determinationem Judicum Inquisitionis Suas non Deuant Proinde Jn Sequens Interrogatoria Conscribet Pli Communicat et Inquisitionem Suam Deuant T.C.

Inter S.S. Franciscum et Salomeam De Bonuskie Juniam Comites Parentes Mariannam D. Ignatij Bialostocki Comitem et Theresiam Virginem Innuptam Uminski Adt et Cattæ pro Dnos Dñm Franciscum Uminski Suos et alios Adt et Cattos Suos mñe prtis S.S. Laurentium Iglenicki Adt tum Albertum Adamum et Martinum Iglenickie Cattos pro Dnos D. Albertum Iglenicki Suos et alios mñe prtis Petrosinam Decreto Antecti Judicij Juratum Super Interrogationem Testium Pte Explant et Additus Epos Mlis Judis Ad præmissa Juxta Cotham Præstitus and S.S. Franciscus Uminski et Albertus Iglenicki Suis et aliorum vi pupsum Juramentum mñs Post quæ præstito Juxta Testes Deuant et Inquisitionis Suas Deuant Dñj vivistenti Ad Cujus Expeditionem Destinatus D. Commissus JP. Deuant D. Uminski Integrum Inquisitionem Dñm Iglicjum Unum Testem Deuenant Reliquos vi Sequens Judicij Sui Adhuc Offerunt et Inquisitionem Suam Deuant Fundent Quam vi Epos Sequens Judicij ipso reperire tenebuntur. J.C.

Inter S.S. Mariannam de Kanuskie de S. Alberti Wobukuski Adtricem et Cattam et Elisabetham De Bialostkie de S. Jacobi Bonuski Adtricem relictam Comitis Viduas prtis S.S. Joannem et Franciscum Smolenskie Cattos et Adtos Feliciannam de Marchockie prima Smolenska Secundo voto Lisicka relictam Comitem Eduum Matrem Josephum Filium Smolenskie Adt Lisium Albertum Cattos et Adtos pro Dnos de Marchockie Lisicka Suos et Superstitis Cattos et Adtos mñe prtis Dñm Laurentium Meiskowski Cattum prtis Judm In Satisfactionem Decreto Antecti Judicij Deuenas Inquisitionis Pte ad Juratum Super Interrogationem Testium Gotana Stringit Præstitit S. Mariannæ de Kanuskie Wobukuska Suo et aliorum mñe Præstitit quoq; et S. Feliciannæ de Marchockie Lisicka Suo et aliorum mñe Post quæ Expleta Juxta Testes Deuant Inquisitionis Suas Deuant Dñj vivistenti et destinatus D. Commissus JP. Ad Expediendas Deuant quo vis Pass pro Unum Testem Reliquos vi Sequens Judicium Suum Decentia Deuenire et Inquisitionis Suas Deuant tenebuntur J.C.

Inter S. Nicolaum Kotarski Adt prtis et Epos Antonium B. Pluane Mathiam et Thomam Bonuskie Cattos pro S. Antonium Bonuski Suo et Antonium Suum mñe prtis Judm vi Satisfactionem Decreti Antecti Judicij Suj

Butkiewicz

Eductionis Inquisitionum in Antecata Cadentia p[ro]lato Decernit Quate
ng Ptes Utraeq[ue] inquisitionem Suam Educant ~~et additis aliis Judicis~~
~~ad pronuntiandam Super Inscriptionem Testium Justi Rotham~~ post Ex
pletum in Anteriori Cadentia Juratum. Educit Pars Actoria Inquisitio
nem Suam quam Circa Prudentiam Causae reponere tenebitur T.C.

Pars vero Citta huius testes induxit reliquos in Sequen Cadentia Inducere obstringitur

Inter G.G. Joannem Jacobum Augustinum Theodor et Michaelem Nadrato
uskie Victoriam G. Adami Rzeszotarski et Hedvigim G. Martini Ma
lanowski Contes Nadratowskie Acto et Cittos per Eosq[ue] G.G. Augustinum
Nadratowski et Adamum Rzeszotarski Suis et Alior[um] Acto et Citato
nne p[ro]ll[ter] et M. Bartholomaeum Przeradzki Capitanum Exercitus
Rni Cittum et Actorem p[ro]ll[ter] G.G. Ignatium Przeradzki Andream Nadra
towski Paulum Czachorowski Cittos per Eunq[ue] G. Ignatium Przeradzki
Suo et Alior[um] ~~Acto et~~ Cito nne p[ro]ll[ter] In Satisfactionem Anteriori
Decreto in Antecata Cadentia Inhoatos Testes Inducant Inquisitiones
in presenti Cadentia Continuent. Continuatam Circa Prudentiam Causae
ex Registro Ordinario reponere tenebuntur T.C.

Inter G.G. Antonium B. C. Plocens Mathiam et Thomam Borowskie Acto
per G. Antonium Borowski Suo et Fratrum Suor[um] nne p[ro]ll[ter] G. Nicolaum
Kotarski Cito p[ro]ll[ter]

Inter G.G. Ignatium Przeradzki et Ursulam Bromirska In vicem
Conges Acto per Eunq[ue] Maritum Suo et Contis suae
nne p[ro]ll[ter] G.G. Joannem Augustinum Jacobum The
odor Michaelem et Andream Mariannam Evam G[ra]si
Laurentij Umierzyski Victoriam G[ra]si Adami Rzeszotarski et
Hedvigim G[ra]si Adami Malanowski Contes Nadratowskie Cittos
per G[ra]sum Augustinum Nadratowski Liquid[em] in Satisfa
ctionem anteriori Decreto Inquisitionem Suam Inhoatam p[ro]sequ[ens] in Ca
dentia Continuavit et finivit Proinde Eandem Circa Decisionem
Causae in Sequen[tem] Cadentia reponere tenebitur T.C.

Inter Dnos Josephum Mathaeum et Antonium Laguny tum
Labros Clementem Mlem et Benedictum Subditos Actis
et Cittos per Eunae Dni Josephum Laguna suo et Supra-
scriptor Actor et Cittor nne pntr, Dni Franciscum Lagu-
na Cittum et Actorem pntr, Judm Trnum per Decrum
Anteacti Judicij sui injunctae educere Inquonis Conservatum
Decidendo Sententiat Quatenus Ptes in Satisfactionem praeiss
Decro Juramentum Super Inruptionem Testium pstent idque
in instanti demandatae post pstita in Anteriori Cadentia
super Incorruptionem Testium Jurta utrisq Ptibus Indu-
ctionis Testium in Interrogatorijs expressor inter Ptes
Comparen latum Conservatum Decidendo In Satisfac-
tionem eiae Decro Eae Ptes hosce Testes inducant
Idq in instanti, Induxit Pars Actorea et Citta binos,
Pars vero Citta et Actorea unum Testes Reliquos in
Sequen Judicijs suis hic in Siepre Celebrandis
adducere offerunt, Proinde Judm attenta oblaone
hisce Ptibus pdictos Testes non inductos in eae
Sequen Cadentia adducere Inquonesq pari in
Numero educere Eductam reponere tenebuntur &c.

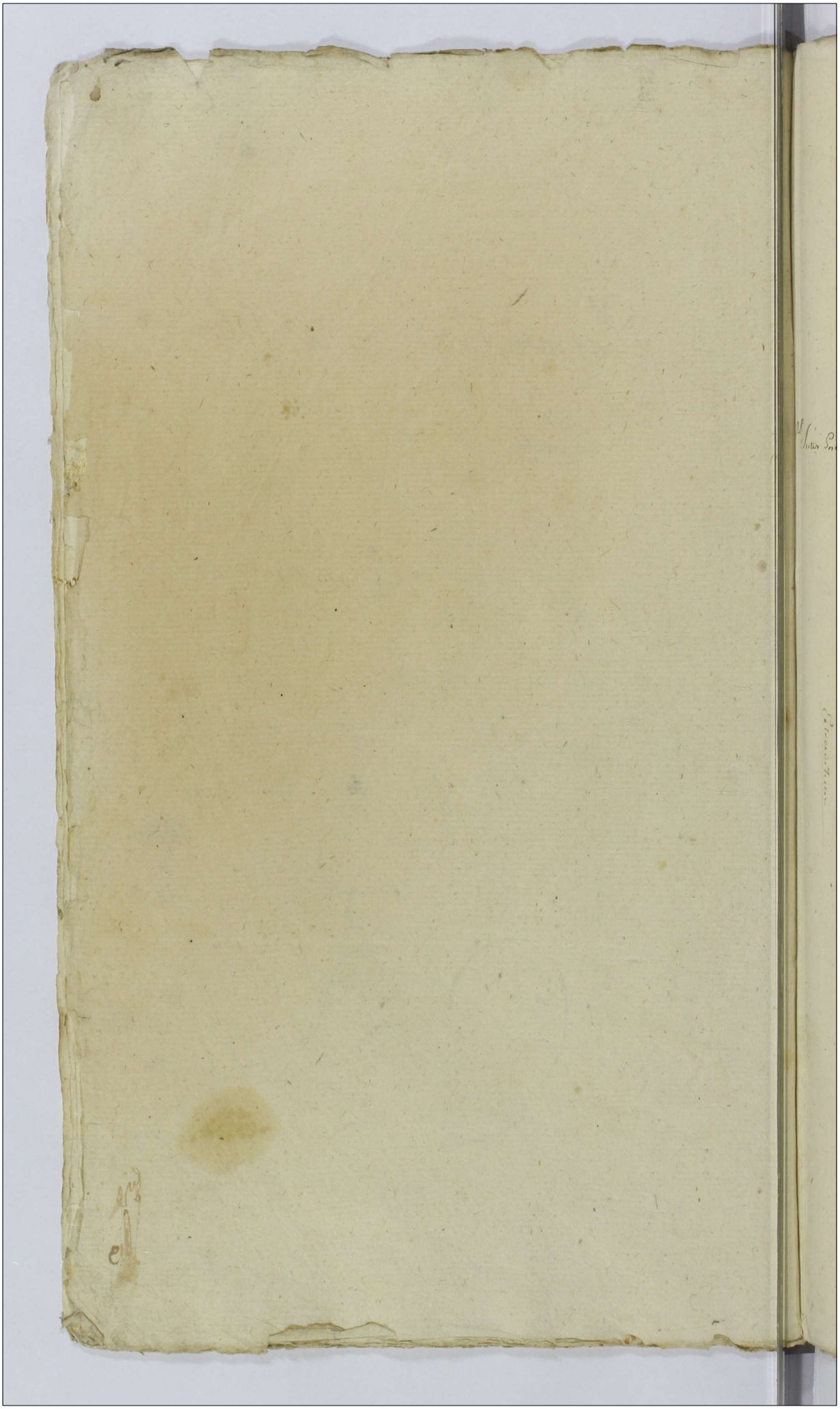

Actum in Plonsko in Trnio Combus Tribus Plovane
Districtuum Plonsane Sinad et Rawaziene Vigore Ligis
In diem hodiernam Presentibus Feria Secunda ante
Trn Purificationis Stae Virginis Mariae prae Sitiat
Die Trigesima Mensis Januarij Ao Dni 1705to

Post hunc Actum in Crastinum Causa Judicato

Actum in Plonsko in Trnio Combus Tribus Plovane
Districtuum Plonsanis Sinad et Rawaziene Feria Tertia
In Vigilia Trn Purificationis Stae Virginis Mariae Sitiat
Die prima Mensis Februarij Ao Dni 1705to Celebratis

NB Inter Ernestum Tobianum Snyskowski Capitaneum Trnen Lanckoronae Actor pte Mficum
Josephum Dromirski Vicecapitaneum Crone Plovane Citatum per Dnm Matthiam Starczewski Inscriptum Plenam Defensionis Termino per Antecessum
Decretum Judicij Sui Conservatum Decernit Judex primo Quatenus pro Parte
tis factionem Decreto Judicij Sui Supradicti M Dromirski Vice Capitaneus
Crone Plovane Statuit Mandatum per quem Citatio Pte Actricis Expartata Existit
terat p Judicijs Crone Plovane Adjudicatum et Assistentia Pte Actricis
nem Sententia Judicij Sui Idem M. Dromirski Vice Capitaneus Crone Plovane Citatus Mandatum Suum Inscriptum Sui Scheduae de Dato Januarij
Actricis Statuti Deinde Actricis Causa Pte Judex Edixerit, Quod
vero Mandatum Statuti Oblatum Sui Actricis cum Protesto Juris Coram Actis
Crone Plovane Sub Actis Tertia Scala post Festum Solemne Paschae Sitiat
Die Decima Scata Mensis Aprilis Ao 1704 Interesse non reposuit
Ad Condemnationem vi Judicij Crone Plovane Die Quarta Mensis
Januarij Ao Dni ea Pte Ejus Mficus Dromirski Super Sua Probe
sti Camerario Dni Lanckoronae citatis Plenis Extraditionis Subsidio
Oblatam nullas Citationem ante Protestum Super Munus ministerialatus
Juratum a Citto Actrice per vi Extradicis Judicialiter requisivit Pro post
Expletum Juratum p Judicijs Tribus Plovane Expertatis, Agnovit Ac
deinde vi Supplementum Quibus Statuti Mandatis Sub Alternum Mandatum
Albertum Januarius De Karczewy Expertatum Canum Ejus Sua
Snyskowski vi Ao 1702 Circa Impositum Arrestum post Dni Sti
Michaelis Archangli Ante Tamen Dni Sancti Omnium quae
tempore Cadentia Judicia Crone Plovane Oblata Condemnationem
Superius Exaratam specifit, ad Dona Dominicum Judicem Pedan Dni Illis
Statuti, Deinde Judex non ex citationibus per Eos Mandatis Statutis
Extraditis hanc Condemnationem Subscriptam ipse Arbitratur
vi quia vero P Tobiasius Snyskowski modernus Actor Citationem
Sub Actis In Ratis Feria Secunda post Dni Sancti Trium Regum
Ao Dni ab hinc Mficus Dromirski Judicijs Tribus Plovane Juxta
Cadentiam vi Ratis Celebratis citatis tum Extraditionis Subsidio

quam

quam Solutionis Summas Sibi intimatam et Actis Inbescripti
Diej Sui in Plorka Die Vigesima Mensis Januarij Aō Per. Oblatuatam
Reperit, et MRS Albertum Kaymark de Romany Juramenta Authoris
et Juratum per quem Supra fatam Civitatem Capertatam habuit, Ed Judex
Requisitionem Statuj, Qui Statutus Tartemundo pro Judicijs Tribus
non Audem pro Judicijs Civē Ut tempore Celebrationis Judicior Civē Pla
cenes Ejus Sie Snybouski per sed Judices Agnouit, et Causidicum Sad Con
demnationem Sub Die Quinta Mensis Januarij Aō Elapso 1784 pro
Judicijs Civē Plocane Superius Sibi Termino obtento esse demonstrat,
Decretō Judicij Constituto Die Decima Secunda
Mensis Januarij Aō Per. citer Plo Pars ac alia plata Actis Judicij Civē Plocane
Die 4ta Mensis Februarij Oblatuata ea in Ejus Condemnationis Poena
Dupla Quatuordecim Marcas Pol in Constitutionem Locum stando ab Pro
pro Snybouski pro tm Dromirski adjudicata esse Competentes Quo Circa
Attentis principijs Motivis Requisitionibus Statuj Judicum Quatenus
tm Dromirski Vni Capitaneus Civē Plocane Poenam Dupliam Quatuor
decim Marcas Pol Seu quotcunque in Florenos reducta Liquidequisita Qua
tuor Florenos Grosper 241 Pol ad Simplum Reversale Die prima Mensis
Maij Aō Per. per pedicta Officium Civ Actis in datum Sibi Perscribi
Durantibus Judicijs Sibi Rigen Pena Bñis ex Registris Panalium Exten
dens Actis Restituat et Perscribat D.P. Vigore

NB. Inter Mum Josephum Zalenwski Equillatorem Supreme Judicium Castrense
Elbing Actor ptor. Joan Laurentium Solotmili Burgr Castrense Elbing Reum
ptum Judm decidendo Primo ptis Actis, cum prior Citatio ad Quem Judicium Instan
tiæ Controversia earunda partium dandi licet quia Mus Josephus Zalenwski
Equillator Supreme Modernus Actor ex Re Traditionis Portium Bi Zalesze
in Termo Pri coram Die 26 Mensis Augusti Aō 1784 Subsecuta, et Actis Castrense
Elbing die 10 Mensis Septembris Anno cod oblatuata Joan Laurentium So
lotmili Burgr Castrense Elbing ad quem Citatio peracta pro premissis Supre
dum nunc coram Suum ad Judicium Convent, cum tamen cadem Traditio ex Vi Decre
Tribunalis Regni Petricovien Die 10 Mensis Novembris Anno 1785 Inter Succes
sores Kurbowianos ab una et hinc Mum Zalenwski ac alios Successores Zalenwia
nos ex ab altera potest Summas cod Decem Centenas pro re Successorum Kur
bowianæ tam ab cod Mo Zalenwski quam ab aliis Successoribus Zalenwia
nis ad solvendum adjudicare Virtute Condemnationis coram Actis Castrense Elbing
Die 26 Mensis Junii Anno Elapso 1784 in Prno pro parte Decem Centum
Solutionis ex Re non Solutis mentionatas Summas cod Decem Tribus
adjudicatas Sup cod Mo Zalenwski Equillatore Supreme ac aliis Succes
sionibus Zalenwianis obtenta ac precedente additione Mi Vni Capitanei Plocen
Justa Ejus ptem ex Resolutione Consilii permanentis Gratiæ facta per
Prefatum Joan Solotmili Burgr Castrense Elbing Expedita esse demonstrat
Primo de Judm Prefatum Reum Josephum Zalenwski Equillatorem Supreme
cod pro Solotmili Burgr Castrense Elbing non posse in Judicio sine
penas Lecnas Arbitrator Merit Mus Josephus Zalenwski Equillator
Supreme ad Judicia Tribunalis Regni Petricovien Admissa.

Actor.

Actum in Episcopio in Terminis communibus Terrestribus Placentinis Districtuum Plozensis Simul et Laciadensis Feria Quinta in crastino Festi Purificationis Beatissimæ Virginis Mariæ Sicilicet Die Quarta Mensis Februarii Anno Domini Millesimo Septingentesimo Octuagesimo Celebratis. Quinto

Inter Meum Joannem Bonmilli Vexilliferum Plozenæ Pro Dnibus Ecclesiastica Cum Attinentiis heredem Ad p. Quem Josephum Lobonelli Juris Pti Clericum tertium Jun Fabianum Grybowski Camerarium Trium Tauzlorum Cit. pte Quidem dividendo citantem parte Ad p. una ad Quid parte Cit. Dta Controversiis earundem partium exauditis Quidam Meus Joannes Bonmilli Vexillifer Plozenæ Pro Dnibus Ecclesiastica a Mo Ignatio Kmptaw Ali Robor Franciscum Authenæ Constitutus hæres tamp Mui Josephum Bonmilli Vicecapitis Castrenæ Plozenæ eorundem Pro Dnibus antecessum quam ad Quem Fabianum Grybowski Modernum obligationis Possessores continuum pacificum longæ cunæ Mui Ignatium Kmptaw Ali Joannis datorem sui p exemptionem eorundem Pro Institutum ad cum cod. Decus in juncta Exemptionis tam in officio Castrenæ Plozenæ quam suo in Judicio in ante exportata reponit ad vi. Quos quasi reintegrando Anteriorem possessum Quem Grybowski præsentaneum Possessorem p dimissione eorundem Pro Dnibus Divinorum Levationis q Summa in obligatione expedita Quem ad Quos venerit ad Meliorationem Decus Judicii sui in Actorio Tabenhà Inter eundem Quos Grybowski ab una ad Mui Ignatium Kmptawski Mui Bonmilli Vexillifer Plozenæ Juris datorem ex altera Pte pro latis ex Re non reproductis mis non nullos Documentos in Exemplificatam obstante Litigiosa Agro suæ suo in Judicio exposit Ad Quos Grybowski Lapsa tam Exemptionem eorundem Pro Virtute sui in ante inchoati processus non denegari ideo meliorad Decus Anteriori Judicii sui affectantibus ultroq Partibus in Prima Exemptionis eorundem Pro Dnibus Ecclesiastica tum ad disputandis Petitionem Juris Nullitatem ejus Continuo Judicii sui ad Quos Camerarios Thesaurarius Plozenæ ad tenendum Pro Dnibus Ecclesiastica ad alium eo pertinens in ad p Feria 2da post Dm Quadragesimæ in Anno ejusdem Condicendos ad vivem Quid Judicis Officii Camere unus duove absentia non obstante mutuo partium Compositionem Reproductionem tam contractus obligationis quam Inventarii Status Pro Dnibus Ecclesiastica Circa dimissionem eorundem diuersi demandabit quibus reproducit de stabilimento quo ad modernum actum vel deperditis Inveniendis omnibus Augmentationis Subditi Jun reparatione sive Desolatione Pro ac cunctis pertinentiis Juris ingerendi investigabit Inquisitiones ac opus fuerit expedit Juxta ubi res ipse erit exigebit Summas in Vim Exemptionis et alio quovis titulo emanandas liquidabit Solutiones earundem cui ad aquo ad quem aliquando debebit decernet Rigores annectet, et de occupatione Pro obligationis p re Mui Bonmilli hæredis demandabit debita quidvis tum ad processum expensas restitutionis partesq in omnibus circumstantiis adjacentibus Satisfactionem Omnidam cui ad aquo Impedimenta stante ad p exigentia legis Justitiæ Primæ ac Documentis nihil in actum ad resolutum relinquendo finaliter diuersi et definitiva sit ad moderabit Legis vel quod decisionis prio parere ad acquiescere judicatumq pati sub pœna Roamis illo in Primi Condonis supp

Paris

Carte. contravenient publicand debebunt Cuita poena Septem Marar Pott i parti per
Partem compensand Iudicio suo dtid abstrag pte in Fratrem solvend pro qua
Tendmo Trno Muti Procuratoris Vic Capitanium Castrene Plovene & alios Credi-
tores Mi Ignatii Sampetraesii p subsequend Liquidacne Crerum & adinveniend
Satisfactione ac quos Voluerint & Negotium provident adcipand Debitandi cum
potestate formandi rei provid Actoratum Sub Rigore quo supra comparere
tenebunt D. L. V.

Inter Spo Catharinam Gii Francisci Offreuttii Burgi Castrene Valvasonene Ma-
gdalenam Gii Andrij Lochowski Comitis Sampetraesii ac eius Mariti Actr pro vsq
Maritus Suis & Comitis Suar nribus pter Mutum Ignatium Sampetraesii Cit
p Guum Josephum Leggoselli Juris pti Plenipotentem Mutum Joannem Procuratoris
Vexilliferium Plovene Pbi Dividuos Ecclesiastica cum Alimentis haredem Cit
p eum Similiter Juris pti Plenipotentem Guum Fabianum Gregorioselli Camerar-
um Trni Laubacen Cit pter tanq non urgente pte Actr Satisfactionem
Dilatam Majorq dne pte Cit Mti Ignatii Sampetraesii ad quam de in an-
tecessum Tridentina recurrend Guum pribus experiri mandat inexperimento desuper
Satisfactione communicandis Deuurrendi p eum Mutum Sampetraesii p pte
Tadeuhi Stari debita Cautam pte affectare petebat finali decisione adfon-
tenta Trno priorum ad Documenta communicata ad communicand ac
Trnum Cardnis in Guum & Pbi Dividuum Ecclesiastica inter Mutum Joannem
Procuratorem Vexilliferum Plovene ab una ad Guum Fabianum Gregoroselli pte ab
altera agitante remisit remittit & Jnne T. C.

18. Inter Mutum Gregorium Wormelli Vicc Notarium Castrene Plovene Actr pter Perillum
Andream Albertum Ulyssem Canonicum Collegiate Plovene Pbi Ossili Magna Juris
haredit Quaestorem & Possessorem Cit & Cone Mti Andronium Subsidi-
cem Uxi Jone Gregorium Vicc Notarium Castrene Plovene Fratres inter se
Germanos Wormelicc interciendo etiam Actoratum Modernum Mti Gregorii
Wormelli Actr pter Mutum Andronium Wormelli Subsidium Uxi Jone ad
Coram Subdelegato Gio Petro Prudentii Camerario Trni Plovene in Juvem
Sui ad Causam & Jone Substituti Cit & Cone Guum Laurentium Dividuum
Actr pter Guum Laurentium Dividuum Cit pter Mutum Gregorium Wormelli Vicc
Notarium Castrene Plovene Pbi Ossili inhabitatem haredem Cit pter Comparentem
& Jeum Judex Causam Controversiae Quad primum Controversiis & quibus Mti Gregorii
Wormelli Vicc Notarii Castrene Plovene Andronima Scriptum p Mutum Andronium Wor-
melli Ulti Admum Andr Ulyssem Sup Summam in Emptionem Pbi Ossili ei exposita
tum districtam ab eod Ulti Andr Ulyssem levata in Rem totalis Scripti Recorent-
dispimi Canonici debiti comperiari plendere et ad ejus Obsequentiam Summam Ulti
Andrum Ulyssem respicere in Emptionem Pbi Ossili p se exoleti offerere ad post
levationem dimissionem Pbi Ossili p via fundi Protensionum Promiscuo pbi
seu faciend Concludere Ulti Andreolli Ulyssem hucce Scriptum apud se habere abnegare
Ulti Comportationem Contractus Resignationis Pbi Ossili Sibi Scribiene p Mutum Sub-
Judicem Subsequend affectare Cassationem Transactionum prostare in Rem Mti
Vicc Notarii recognitam Contractu vero primitivo Resignationis Sibi Scribiene Satisfa-
tionem adinveniri Offlagitare denig Mtus Gregorius Wormelli Transactionis in Rem
sui Subsecuti approbari Macnus vero illas Transactiones vicissim Cassari exoleri
Mti vero Subsidii & Uxi Negotium fieri Modo intrascr capitane nempe Pbi
Ossili p Samina Perillum Andream Ulyssem Sibi exposita a Ulo Legislatore Leopoldi
Tributum Superioris haereditatem locatam Ulti Andreolino Ulyssem obligatam demanda
ex intacta Contractum Resignationum Cum illo initis de Manu sua Ulti Andreoli-
ni Ulyssis ac Gii Prudentii qua Amici Supra Dictum pervenisse tandem Ulti Andr
Ulyssem ab illa haereditate Pbi Ossili benevoli recedere Contractum eundem dilacerandum exhibisse

non nisi

Nom mis Illres Andum Ubyz Scripto ad emixam sei Expostelaonem p se Meum Wenceli ei date Summas tam in Acquisitionem Dicti Rdi Ofiil quam & de Victum sibi capiendi assecurare se & Contentasse, sed & post hac p se Meus Wenceli de hereditatem Rdi Ofiil quererc sinat multoties Illres Andream Ubyz p se Meum Wenceli expistitum fuisse, tamen Effectationem perficiendar Tranzactionum Illres Andree Ubyz de die Pdi diem procrastinasse & ideo ob diuturnam quio ab Anno 1776. usq ad Annum 1784 Illis Andi Ubyz Negligentiam & in promissis remittentiam Prima hac a Ofiil Mto Inquisitori Wenceli Stati sui resignasse desserre, quod mentionatus Contractus Resignationis Illi Andissimo Ubyz seruiens vid per Illum dilauctus et eo hereditate Rdi Ofiil Scripto ei dato Illis Andreas Ubyz se se Contentavit Quem Laurentium Dindowski ejus rei bene gnarum ad Testes Recognitionem stringere fere Concludere, tamen Laurentii Dindowski licet dilatoria tionem omni Contractus Resignationis attestare, tamen de existentia Scripti p Meum Wenceli in Am Illmo Andissimi Ubyz dati nullam notitiam habere Annuitione ex ea re memorati Mti Antonii Wenceli allegati sui Inquisitionibus probat offerens deum in Testem dedu Testibus Testa Cithus primum sibi nil prout Dicti deponendo Secundo Scripto Illaemibus primum attentis Secunda tantoper Constructo quam Scripti p tenea Comportationis Resolutione Necessariam esse Inquisitionem p Meum Wenceli Subdicem ac Illres Andream Ubyz no majori Eius dacre Rei Contractus & Inscii Subsecuti dilatacionis id in locum Ejus Scripti p Meum Wenceli dati spes Illres Andreas Ubyz existentia prefatorum id & instanti deuendam censeo & addit Mto memorato partibus ad comunitand Sup Incorporationem Testium Juramenti Coram, qua Juxta tam Meus Antonius Wenceli Subdelex quam Illis Andreas Ubyz prestitement primi observata vsitate, Testes Solemitate Convocando Interrogatoria & sibi invicem Communicand, Testes producend Inquisitionem suam Producend id & instanter Conspexerunt, inuenerit & Inquisitionem Suam pari Modo Testium deuenerit quibus taliter p memoratos partes Inquisitionibus seu in Judicio lectis et publicatis Meum Antonium Wenceli pro hac Regentem Castrens ad Istius Subfedriem Forens Plurem p Meum Sig mundum Lasceli Tribunum Sup rene Virtute Resignationis eram Actis Castren Plurene Die 22 Julii Anno 1776 decernite Rdi Ofiil pro Summa Per Illres Andissimum Ubyz Canonicum Collegiate Plurene in Acquisitionem illor ex pro ill Constituto hareden Contractum in Ordine abresignationis coram Rdi Ofiil sepe memorato Illis Andissimo Ubyz Amico com inisse, et coram Manibus Suis ac Amici Authoritate exhibisse, quem sic perfectum in capyro Sigillata Sententiam. Per Illres Andream Ubyz in Uno exemplari dictum Testium exhibisse, id non Visi Ut illo Nominationis Mti Wenceli Nomine Civis Actis literas respose Documentum quodam p Meum Wenceli sibi dabem et manu Sua propria Conscriptum non id tamen quod Illis Andissimus Ubyz Scripto manuat Civis Mti Wenceli Scriptum tamen non per illum sed per Subscriptum Scripti hujusce Illres Andissimum Ubyz certa persona Substituto de mandato, nihilominus cum Illres Andreas Ubyz ut rem absque dilatum in Tuto & Pdo dedutato Rdi Ofiil p Meum Wenceli statim post Absolutionem Sententiam Die Nono Mensis Anno 1782 requisitus & impetratum fuisse, exhibere Dein hic id Per Illres Andissimus Ubyz a modalle qd Contractus Scripto Scripti

Castrone Vocene qua supra
Andum Ulyss Bne Ofili de oppidi hared. determinare
per Sabatorio Vitis Die 26 Mens Maij Anno Indictionis 1779. Inter cas parte
ac Meum Wezmieli parte Mri Wezmieli ad Solvendum p mihi Summa Qua-
tuor Millium Ducatorum Regalium Regiosi in Christo Patris Rosi sacrosti Ordi-
dinis capo Quitatione Cramatis Castrone Vocene Die 20 Mensis Julii Anno ejusdem 1779.
Per Illustrem Meum Maximilianum Baronem Petalucsti Patrone Casalis-
nium ad presens Castellanum Vocene Vicarium p Altrius Scriptum Religi-
osum in Christo Patrem Rosarium Ord. Die 22 Mens Junii Indict supra Regrossata
Junta de cad Summa Quatuor Millium Ipsa Originali cum pisis in Ar-
nuali ac Lista septem Marcar Coll in Rem Mri Wezmieli qua Bne Ofili
hared ed Illri Andi Ulyss qua eorum Possessione subsecuta tria omissis
post dissolutionem pacti Contractus Meum Wezmieli procuratali hared
Bne Ofili per Illrem Andum Ulyss reputata esse attestum Considerati Judi-
Suspensionem Superius p se factam Respondendo propriam Mo Andino Wezmieli sub
Judicii Tri ad p stand Juribus declarandi dicerunt Quatenus comparebit in eam
Juris Rotham quia post Conscriptionem p me ed Illrem Andisimum Ulyss inscitu
Resignacionis Bne Ofili Contractus manu mea ed Illmi Andisimi Ulyss alt
Spi Dnorum sui quia Amici Authorisati Jd Andus Ulyss ab eod Contracta
resilit, et memorati Contractus ex Voluntate Illmi Andisimi Ulyss Dedis-
eratus quidq; post Dissaseratem Jus ad Stimulum Vellet Andisimi Ulyss
Scriptum Sup Summam quam pro hereditate Bne Ofili p me Quisitorem
exposuit alq; Sup Summam Quinquaginta Aureor hungaricalium p eund
Illrem Andisimum Ulyss min enumerata Ei dedi, idq; in Instrumentis Act
alto Atento Contractu Resignationis Bne Ofili p Illmo Andisimi Ulyss
Scriptum in Manibus Mri Wezmieli assim alterius exemplaris hanc p eund
Andisimum canonicum Emptorem p tenso, in nil quid quam evincere
possit declarato ed dno Minus opportune Emptori deberi Sempsiad hereditatis
Bne Ofili ob diversitatem Contractus Acceptationem Scripti per Illmum
Andisimum Ulyss Amissione Ejus bona voluntatis Animo imputata Illmo
Andisimum Ulyss ad absolutam ejus p dilectas vero Transactionem ad Meum
Jegenium Wezmieli deventum hereditatem jam non posse Judem arbitrat
quam olim Contracta Resignationis hinc Bne Ofili Data Die 23 Januarii
Anno Elapso 1784 Inter Meum Andinum Subjudicem Foren abunq; et
Meum Jegenium Viri Notarium Castrone Vocene Wezmieli parte ab altera
Confecto Manibus Contrahentium ed Amicab Subscripto et Actis Castrone Vocen
Die 9 Mensis Julii Anno ut supra Elapso 1784 firmato tum ipsaimet
Donatrice Auctha ac quietatione de meliori Juris Sub Actu quo Roborato in
Forma fecisset p Meum Subjudicem in Rem Mri Viri Notarii in Ignes Sub
Secundi Ratificationis Modumq; hanc Transactionem indebite Viciane
Per Illrem Andum Ulyss in Corpore Cassatis Robore supra Scripti Transa-
ctionem Meum Jegenium Wezmieli Bne Ofili Summam debitam ac indebita-
tum Meum Jegenium Wezmieli Bne Ofili Summam debitam ac indebita-
tum heredem constituit, ed non Visi in exemptionem eorum Bonorum
meor infrascriptor primam Viginti Ld Millium, Secundam septuagin-
ta unius Florenor prout Vott Tempore Summam Viginti Unius Millium
Florenor prout Vott in Aurea Mone-
ta Hungarica Scriptis Quemlibet Aureum septendecim Florenis Numerando reliquum Vero
Quemlibet Aureum septendecim Florenis Numerando reliquum Vero
supra enarratae Summae in Specie Ducatali Ragusina Ser Aureor
hungaricalium Scripti p Meum Wezmieli juxta sui Comprobaentem Illmi
Andisimi Ulyss dati assecurati Contracti Resignationis inter Meum Jegio-
mundum Lavochi ab una ed eund Meum Wezmieli parte ab altera
Die 20 Jan Anno 1776 in Radzanno Confecto albus Quotam Quinqua-

ginta Aureor

gintí Aureos p Meum Wawrzeli vo ℓ levatam ſ: qua in reparationem Summam includit ſexaratam alteram Quatuor Millium Tyne quem lib. Tyne Triginta Polo Grossos Numerando Summam Quinque Millium Sexaginta vel Florenos Spe Viginti Polo efficiunt Decem Quitationis Supra Connotata Anni 1779 Per Illum Amplissimum Ilthi Meo Sigillum Sui Juris ejus Quaestori exhibitionem a Ilthen Amplissimum Ulpoz a Meo Gregorio Wawrzeli medium Pro Officii sui de justo Convenere debere Judicari decernendo Quatenus Meus Gregorius Wawrzeli Vice Notarius Castrensis Plocens Statutas utrasq; Summas Coram Officio Judicii Castrensis Plocens Vigilia Festi Nativitatis Sancti Baptistae Anno Jubilaeo 1785 proxime Venturi Subpoena Banimonis in casu Contraventionis circa majorem faciendi publicandi Per Illum Amplissimum Ulpoz Solvat et id Per Illum Amplissimum Ulpoz casu Summas sibi Solvi injunctas Sub ingore quo Supra Decretae de Bonis Officii post Evacuum earundem in una Septimana Cum Secundae Mandatis vero Cognitionis Standi Processionum Nullas eam esse Condescensionem Judicii sui aut Pro Camerario Trium Plocens unius deinde Absentiae quo Officium Castrale tempore ad Bona Officii Conducta ad invenit, quid Judex sibe Officii Contra facta tempestiva Avisatione Condescendum de Devolatione Pro vel reparatione Auctio vel deperdito Inseminationibus aequo pegaine debiti si inquirit, investigabit et instituit inquisitiones Audiet Juramenta Opportunitate Negotii exigiet Remissionem omnimodam quid cui de jure Impedient Stante ad veniet Trino Stiget, Rigore Amoveat Causam Stiene quo tantisper Referat Extensionem Judicii in resolutis Exhibitionis Legis Justitiae finaliter in hil in factum et in resolutum relinquendo Judicet et dijudicabit, et moderabit Cujus decisionem pleno parere et Judicatum pati Sub poena Banimonis illo in Trino Cendmis duplo Contravenere publicare debebunt ac tenebunt tenta poena septem Marcis Polis parti per partem Compensanda Judicii vero suo totali abutitur Stiene Quae Juris solvenda pro quo Condmis Trino parte quos Voluerint Negotium Causae Sine proposcent, adulent, adcitandi subingere Supra Sono ampore et Judicato subesse obstringunt D. L. V.

Inter M Dominicum Szczepkowski Actu et Citatum pretor M Joannem Bromirski Vexilliferum Plocens Actum et Actu per Suum Josephum Lojewski Inscriptum Plurem M Ignatium Szczepkowski Venditionis Debitorem ac Arbitratus tum Missi Bromirski quam M Dominici Szczepkowski Actum pretor Quoniam in Causa Spem ad Arbitratum Missi Bromirski Cum M Dominicum Szczepkowski primatem Decendum Dilationis Communicationis Documentis Die 22 Mensis Obris Anno elapsi 1784to Interrupisse probatur ad quam Subsequens Communicationem Documentor M Bromirski Vexilliferi Plocens M Ignatium Szczepkowski Arbitratum Haeredem Bonor Dnrdowa Ecclesiasticor Jure Da Brien Sylunquam si Negotia ex Re bonor Sibi Resignatis Pro Extradictione Documentorum ad Causam Spem, Spectantium et Communicationem Edas Missi Dominico Szczepkowski Spem, Trino Cane Suum ad Judicium Convent, et ad Communicationem Edas Documentor M Dominicum Szczepkowski Subsequens Stringendum Expos. et Missus quoque Ignatius Szczepkowski Extraditionem Edas Documentor ad Causam

Spem

prasene, seu reperitum et Communicationem Cōsa offert, Provide Judex
Illmus Msiō Szczytowskie ad Communicationem Instantanea. Documen
tor ad hanc Causam Spectantium Petijt Judex in Instanti et Quoniam
M Ignatius Szczytowski Suo Documenta ad Causam pene Spectantia
per Summarium Conscripta Judicio ad Confrontandum penes Msiō
Dominicu Szczytowski Competentia, et Communicavit, et ad Compa
rationem Juridicam Super reali Communicationem se se trahit,
Jam autem M Dominicus Szczytowski Suo Documenta ad Eam
Causam Spectantia p Sequenti Audientia ei Razia ea alternata
Celebranda Circa Decisionem Causa Spene Competentia offert, Provide Judex
Altividum M Ignatium Szczytowski Super reali Suj Communicatio
nem Documentō Admissibilem Adjudicavit, et Eam Juridi Rotham Prout
Documenta Sua ad Causam pene cum Cōo M Dominico Szczytowski
Fratre Suo habitam Realiter per Summarium Conscripsit Competentia, et
Pti Ad Communicavit, et Nihilquidquam in pjudicium alterius Pte
Celavit, Additisq; Mtis Ad pnuntiandas Easdem Juridi Rotham Prout Ja
M Ignatij Szczytowski Suo et M Joannis Bromirski Vexillifer Plo
wen Bona Dotalia Ecclesiastica a re Juris quaestionis nunc Dese Salis
fuisse Cuncta Advincendo Negotium Partes ei Sequens Audientia ei Ra
zia ea alternata Celebrando juxta principium legis Decidendo Judicium
Arbitratur. Circa quam Decisionem Causa pene Msiō Documen
tum Szczytowski Documenta pprio ad Interesse presens Spectantia
Competere Pti Communicare petijt Super reali Communicationem
Cōsa Documenta Respondo Juris tenoribus. Vide

Inter M Ludovicum Lepkowski Exercitus Nationalis Vexillifernum Actr et Cttum per
Q Valentinum Jarosowicz Inscriptum Plurem, Msiūm Josephum Bro
mirski Ubi supra Commissarium Loci Vice Capitaneum Cōe Plocen Cttum et
Contra M Josephum Ubique Praefectum Loci Cōe Actr pretti, M Josephum
Ubique Praefectum Loci Cōe Cttum et Cone M Josephum Bromirski
Vice Capitaneum Cōe Plocen Actr pretti, Cōe Mathaeum Druchowski Ct
et Contra MM Ubique et Lepkowski Actr per Cōe Stephanum Cudzin
ski Inscriptum Plurem, Suos Mathiam Dyngos Cives Plocen tum
Ibi Inscriptum Plurem, Suos Mathiam Dyngos Cives Plocen tum
Valentinum et Salomeam de Brudzinskie Juniem Gregio Narcyskie
Cttos et Judices per Q Thomam Kowalewski, Q Josephum Lesowski
Judicium pretti, Decidendo Jurium per Decretum Antiqui Judicij Sui
Conservatum Controversiq Plium Causa Praeditā Statuit Judex Qua
tenus M Josephus Bromirski Vice Capitaneus Cōe Plocen Qui Satisfactio
nem Decreto Judicij Sui Quotationes de Summis Creditoribus Ubique
citatis ex Majori Summa Virgil. Millian Horatiana de Moribus Msiō
Lepkowski Circa Juritum ex Odoria Resignationis bonorum Pridanyn

Contradictor

Contractum per Memorat Mſcum Vire Capitaneum ꝙ deportandis ea bona
Epa Nidanyn Omnibus perapt Evolutis Competet Ipg vinistante, et quo
niam vi Sententiæ Judicij Suj Quitationes inscriptas
a Creditoribus Ubyszowianis Authentica Reuquitas Primam Die Vigesima
Secunda Mensis Junij Aõ 1702 Coram Actis Cieñ Plocens per M Antoñi
um Kowalewski de Martini filium Curiotum Rñ Capitaneum Inrem Mſcõ
Josephi Ubysz Curiotum Rñ Prefecturæ de Summa Quinquaginta Aureos
hungaricales Scripto Manuali assecurata, Alteram vi Mſtatus Dei Mense
ac Aõ Epos per Mñ Antonium Chmielewski Communi Inrem Jan Horcen
Inrem Ejusdem M Ubysz Gde Summa Centum Aureos hungaricales Sua
Scripto vi Bonis Ogenowo datuato per se Obtenta, Tertiam Coram
Actis Cieñ Plocens Sub Una Vocis Actu per Sñ Gregorium Archutto
wski per M Catharinam de Radzubowskie olim M Petri Pezelowski
Centum Reliqua Viduam Actis Cieñ Vigogios Inscriptum Plenius Specifi
cñ Epos vi rem Gsati M Ubysz Gde Summis trinis prima tredecim Au
reos hungaricales Alteram Quingentos Florenos Pls Tertia Decem Flo
renos Pls tum Lytis Marcis ac Provisione et passu efficienti de
Integro ad Smaõ Septuaginta Sua Aureos hungaricales ab Eos M Josepho
Ubysz levata, Quartam Coram Epos Actis et Sub Una Vocis Actu per
Gñ Stanislaum Pomianowski et Municam Brudzeńska Centges in rem
Epos M Ubysz Gde Smã Centum Viginti Unius Aureos hungaricales
Florenos Trium Grossos Quendam Polonos Ex Summis Vanis Pecuniis
ac Marcis et Provisionibus Eos quietatione Specificata pro Rñtium
debite et Decrete dejudicata, Quintam Coram Epos Actis et Sub Una
Vocis Actu Liquet de Majori Summa Ningentos Novem Florenos
Grossos Quatuordecim Polonos vi primam Gdicti M Ubysz per Gñ Josephum
Gorski Olim Francisci filium Rñtum tamen Justa Obloquentiam Tabellæ
per Bonos M Ubysz Demonstratæ et vi Judicio Sua reputata pro
Summa Minori Trigenta Novem Aureos hungaricales et Florenos Se
ptem Grossos Quatuordecim Pls Accordata, Sextam vi Actis Die 22
Mensis Julij Aõ Eos per M Josephum Bantkowski Suppanium Plocens
pro Epos M Ubysz Vam de Summa Originali Centum Quinquaginta
Octo quam provisionali ab Eos pervenere, tum de Vadijs Marcis et Pro
pro Pto Judicij Tribunalitij Interessis pro Summa Duodecim
Scaagenta Quatuor Aureos hungaricales Accordata ab Eos Mſcio Bon
kowski ob Evolutionem Epos Summa Obtentam Septimam Coram
Epo, Actis Cieñ Plocens Die Vigesima Quinta Mensis Junij Aõ Eos
a Epo Cyrinskiedzi primum Epos Mſcum Ubysz Gde Summa Nona

gesta

Nonaginta Quatuor Aureos Hungaricales pro Summis Eas quietationi Specificatis Compensita, Octavam Eram Actus Cruci Cichanoviensis Die Vigesima Octava Mensis Junij Ao Eas per Sm Nicolaum Karski Comitem Interim Plocensem Jurium Fiscalium Ubysz De Summa quinquaginta Aureos Hungaricales Originali tum provisione ex pacto pro Summa Viginti Aureos Hungaricales Compensita, ad catastrum Nonam in Novembri Mensis Tertia Decembris Die Secunda Mensis Januarij Ao 1780 per M Jacobum Szczepkowski Tribunum Terrae Ciechanoviensis Jurium Fiscalium Josephi Ubysz Antecessoris Bonorum Nudanyz haeredis De Summa Quinquaginta Aureos Hungaricales ex Summa majori Octoginta Aureos Hungaricales pro Festivitate Scriptis Obligatis Assignata Actus Subscriptus et Recognitus. Summam in Unum Computatam Octingentos Sex Aureos Hungaricales et Florenos Decem Josephus Viguti Novem Plocensis Aut Florenos Integraliter Reducatur. Juxta Tabellam per Officium Ubysz Deductam. et per Judex Subscriptam efficientem Summam Quatuordecem Millium Quingentos Octoginta Decem Florenos Josephus Viguti Novem Plocensis Continens Jam per M Jacobum Ubysz Dominicki Via Capitaneum Terrae Plocensis quam et M Josephum Ubysz Praefatum Exercitus Regni Creditoribus Ubysz Donationis ad Bona Nudanyss. per M Lebkowski Exercitus Nationalis Vicarium Jure hereditario acquisita Emancipatibus ex Summa Bonorum Viguti Millium Florenos Pol per Eosdem M Lebkowski Juriisque Ubysz mente Contractus Resignatorij in Deportationem Onerum Ubysziorum Officio Dominicki Via Capitaneo Terrae Plocensis Ad manus Cupiditate Penitentiam Demonstrantes, Jam et per manus Officii Josephi Ubysz Suum Judicium Reponit, Provide Satisfecit Sententiae Judiciariae Partis Compositionis Superscriptae quietationem ex Creditoribus Ubysziorum pro Officio Josephi Ubysz Succedentium Eosdem M Josephum Dominicki Via Capitaneum Terrae Plocensis Advertendo non Nisi ad Complementum Trigis Summae Viguti Millium Florenos Pol ex pacto Gratiae Bonorum Nudanyss. Festivitis Circa Eosdem M Dominicki Summam Quinque millium Quadringentorum Octoginta Unius Florenos et Grossi Unius Poloni Superextare Debere Judex Arbitratus, Quinquam vero Sig Matheus Druchowski Cum Summa nonaginta Sex Novem Florenos Grossos Quatuordecem Pol ex Majori Summa Mille Octingentos Octo de Eum Florenos et Grossos Viguti Octo Polonicales pulsatis Actus Terrae Plocensis Die Vigesima Tertia Mensis Junij Ao 1772 per Ob M Cantium Ubysz Venerabiles Plocenses Bonos Nudanyss Antecessorem Hanc Ordem Sententiae Decessum, Suis Matheo alias Thenspicio Suis Sensibus Contra Druchowskium. in Bonis Nudanyss Capitaneo Provisione Inscripta

Dziesięć

Ducatûs Judicij Suj vi Rawicz Die 21 Mensis Maij Ao 1777mo
Inter Cives Sm Matheum Druchowski mercatorem Actorem ab Una, et m.
Josephum Ubysz Sub Pto ab altera. una cum prisione adjudicata ad hunc
Diem Superscriptis Sine ex Supra allegata Obligudatione Opponen
tis Recurrit, et Coos Mficâ tam Vis Capitaneum Civ Plovane et Josephum
Ubysz quam m Lubkowski Judicis Sui Bonos Mercatorum presentaneum
hæredem p Solutione prmissa Sine una cum prisione Comovit, Proinde
Judû Actor Quatenus Mficâ Josephus Dromerski Vis Capitaneus Civ
Plovane et Ejus Innû Ubysz Sub Coa Summa Supra stanti Quinque
Millium Quadringentos Octuaginta Unius Florenos et Mficâ Unius
Poloni Circa Coos Mficâs Dromerski et Ubysz manenti Unus ad
Alium ut re non referendo. Summam ptactam Nongentos Novem
Florenos et Mficâs Quatuordecim Polonos Ducatûs Superius Evocatis
Adjudicatam una cum prisione ab Ultimo quietationis purgantis
a Centum Computanda. Salvis quietationibus vi Innû Satisfactionis
respective vidt Vgâ A. Natâ Sjuannis Baptistæ vi Aõ Spectre
Judicanti Coram Officio et Actis Civ Plovane Sub Pœna Decies Jnnc.
ta Contravenientis Circa Manûm faciendos publicandos prius Jnnc.
pretensum Respondentis quietationis Pti Actoris Solvendi et Re
stituendi Cautiones Lyta Pœna Trium Marcarum Poloni Pti vi Innû So
lutionis Specie et Subrogare Eod. Judicio Suo per Medium vivi stanti
præsi Juris Solvendis In Sublationem vim Condemnationis vi Innû Sa
tisfactionis a Dicto pallegato Judicij Suj obtentæ qua ad Medieta
tem Ejus Sinæ ut ut representis per Medium Pœnam Simplicem.
Quatuordecim Marcarum Pti vi Eos Innû Superius apposito et Rigore
Eos Judicio per Medium Sub Secretario Rigore ex Rigoris Panalium.
Extendendo Jus Evolvant, Qua visa Refert virtute Requisitorio Ejus
Summæ Ultra Summam Sûe Matheo Druchowski modo quo
Supra adjudicatam Aliquidationis inter M Dromerski Vis Capi
taneum Civ Plovane ab Una, et Cives M Josephum Ubysz Præfectum
Exercitûs Rnî Pti ab altera, pretensa et Concurrentia reliquas Cre
ditor Principue Suos Rawiczki, Brudzinski, et Sarowski ad Sinam
apud Civ M Dromerski manentem Magistratum esse Condemnatio
nem. ad Oppidum Rawicz Judicij Suj aut Suos Camerarios Innû
Plovane Capitali tempore Juris tempestiva Avisatione Condixerint
Adivenit, Quos Judû Sive Offû Cursûs unius Diurni absentia non
obstante medios Pticum Sumptu Condemnavit Ejusdationem Do
mûs ad Sinam Residuam ea bonis Mundanis mobilibus pululanter
et vi Deportationem Omnes Ubyszianos Contracto Quignationis pertinis.

Datum

Jurisdatorem applicatam a Majori Summa Viginti Millium Florenorum
per M Dromirski p Judice Creditor levatam tum per Creditores Ubysze
viense Comparentes et Comparentes quam Reos MM Dromirski et Ubysze
Silv Convictam se se reservitium Remandabit, quibus rejudicatis legali
tatem Rei rejudicatis Documentis Cognoscat Resolvat, Resolutis et
Cognitis Juris Creditis Ubyszevianis et Rei Ejus Summas apparentes
Obligatoriabit, Juramenta Ultro Necessitat, Exigit, Solutionem Cujusque Aquae Com
pellerit, Ejusdem Sententiabit, et Satisfactionem Omnimodam Juxta Exigen
tiam negotij Cujus debitas Adjudicabit, Pleraque in Actis et Singulas Ejus
sionibus Rebelitadum et Jurisdictis relinquendo p Justis et aequo ad
Cognita Imo Plium Edictis et Bidas Finaliter Decidat, dijudicabit,
et Moderabitur, Cujus Decisioni Plis parere et aequanisse Judicatumq
pati Sub Pena Unius Illo in Imo Cordis Super Pte Contravenire
publicanda debebant, Lyte Pena Sydem Marcus Pelo pli per Ptem Com
pensanda Judicis Sue Plis ab Utraq Pte Solvenda Pro qua Condus
Imo Plis quas Voluerint, et Regidum proposuit Edictari, Edictandi Sub
Jugo quo Supra Comparere terebantur. Quo Visa est Summam Orginis
Vigiti Millium Florenorum Dgentalionem onus Ubyszevianis
Contracta Resignatorio Dotis Pendangia. M Dromirski Via Cogi
tanea Creu Plevene ad manus Levare et per Curia Creditoris pacificare
tenea Creu Plevene ad manus Levare et per Curia Creditoris pacificare
Dispositam, Siquis p nisi Summa a Misio Lubkowski Cedis Dis
Jurisquisitis per M Dromirski vi reali levata esse Deniatus, et
per Pte ad Ipsum Comparentes Judicialiter Agnoscitas, Provido Judi
que ad Ipsius Summam Ut actualiter Evolutam M Lubke
vski a queris Impeditione Creditis Ubyszevianis Liberi fuit et Re
nuntiat, Pro Repetitionem ex re Ejus Residua Summa et Ex
mutat, Pro Repetitionem ex re Ejus Residua Summa et Ex
Scriptionis Juris actionibus Cautis apud Jurisdatorem Cj Judm me
committit D P Vigore.

Inter Jos Michalem Miluski et Coram Kowalewska Judicium Congeo Actor p Jum
Laurentium Zakrzewski Procuratorem Ejus Stanislaum Domanowski Cit
ptis suam Judicio plene Comparere et Jeum Judicio Contravertere quare Litium
Controversiis Suis Coram Judicio Indutis Causidi Citationem Actis contra Citatum
um ad Judm p Solutione Summa Trecento Tyne Polt in Vim Dotis Contendam
am a Cit respiciane Decem Judicii Sexi in Quinq Die Secunda Mensis Novembris
1780do Ac inter Actis Jm Coram Kowalewska plene Virginem ad plenis Ejus Mi
chaelis Miluski Contum Actis ab una, et Actis Ejum Stanislaum Domanowski
Cit pte ab altera Lata cum provisione ab eaq Sunima Evenire ad altenum
tantum aureto ac pena Lucta septem Marcas Polt a Cit Conti Actrici adjudicata
et Solvi injuncta Sibi decidendo misistendoq Sigilla de Acta Extracta Dem Statuit
et Judm Actus. Quatenus p dictos Jos Domanowski Cit pte Summam Trecen
dos Tyne quemlibet Tyne Insignita Polt Gra Numerando. cum provisione ad
altenum tantum Aureta non excedendo Summam Originalem ac Lucta pena Supra
Marcas Polt p Actas Dicti a Cit Conti Actrici adjudicata in Actis Vigilia Festi

Nativitatis

Natiuitatis Sancti Joannis Baptista Anno currenti proxime Venturo Coram officio
Dñi Actoris Castellani Florentini Sub poena Ducatorum mille auri contra ventilionis Circa Maiorum
Jdis fauendi pro Summa tam Criminalis quam Prouisionalis uti stante Virginali
Statu Curiae prouidendi Securitate Dñi Inuenienda Locatenentis Superiorum Statutis Solvendi
Cuilibet poena Septem Marcarum Pond Argenti Fini et Sub Rigore Superius Specificato
Judicio demq Suo pro medium in Instanti Sub seruitio Regiae Curiae Bonis cu-
iusdam penalium extendendi pro Cilli Solvendi D. La. Vigore.

Actum in Clonsilio in Terris Communibus
Tribus Florentinae Districtuum Florentiae Simul
et Raciaziae Feria Sexta post Festum Purificationis Almae
Virginis Mariae proxime scilicet Die Quarta
Mensis Februarii Anno Dñi 1785 Celebratis.

Inter Joan. Fabianum Greyburgli Camerarium Forens Laubacensem Actorem ex vna,
Illustrem Admum Andream Jacobum Dmdorffli Praepositum Eccliesiae in Dietrichs-
tein Decanum Clonsiensem Cilli pro Joannem Josephum Ludovicum Leo Mariannam
et Joannem Valentinum Dmdorffli A. C. V. Matrem Classem Filiam Virginem Jmm-
pestam Cilli Dmdorffli per eundem Joannem Severinum Dmdorffli in Lieb Egr. tudmo
Decumbentem Cilli pro Joannem Jacobum Nigerstli Inscriptatis Rentheim tanq ad Repraesen-
tandum Comparentem Joannis Nigerstli Si quid Joannem Severinum Dmdorffli de Jsto
Cilli Inscriptum Jpse Suo in Judicio asseruit, et pro Dilationem Inscriptatis a Judicio
suo cuidem impetrauerat ad Futuram se se trahit pro Judicium Mun-
tium ad prohibitam ad inuenta et addita Mlia ad pronuntiandum Juris Rationem ob-
tinet pond quod pro Dilationem Inscriptatis cui pro Severino Dmdorffli
pro sequens Judicium de quod Cadentia ex alterata in Causa celebrata dat et
concedit, quam Inscriptatem sui actualiter pro nunc Pecuniam Juris cuincere ob-
stringit Prout conservat.

Inter. Mum Andreum Posselwitsch Acta pro Mcos. Franciscum Lugerstli Ci-
vem Carnam Superiorem et Mariannam de Limbli mixtam Conjugem Cilli pro Joan Caulum
Sillerstli Inscriptum Clientem Coram Judicio pro se Comparentem et Dilationem Acto
rem Cilli Suum ad Judicium pro Causa Summarii unius Quatuor Millium Centum
Renarium duos Florenos Grossos Duodecim ac Solidos Duos Pond altonius quin-
que Millium Ducentos Renarium pro quinq Jpse diminuens Pro Jdemnitate Ille-
mmlos bonificandum quodvis pro tenuium ex quovis fonte emergere Dicit dei-
dendo Suspensa Curiae Superiorum Summarie ex Bonis Dominum Antonium Thomas-
sum Acta Heredem Cilli pro se Mensuram ejus Condispensionem ad Jpsius
Bona Clausum et Clausuras cum transferenda Jurisdictione de Bonis Bona
Judicii Dei aud Joannem Camerarium Forum Flaum capitali tempore Clausum ante Fin
Natiuitatis Sancti Joannis Baptistae Anno currenti conducendo ad inuentum Quid Judicium sive Offen
Comte unius duorum Absentia non obstante pro de Adventu sui temporis faciendo
Arbitrium conducendi Assessorem. Comparatis num Documentis Causam pro se mouendum
Summarium conuenerunt pro Parte si Quos fuerit pro tanq demandatis Solutionem
ac Leuationem Summarii Si quid ex Comparatis Documentis appareret pro Cujus
interim demandati de Solutione Leuationem Dificium auctis vel dependentibus Insemi-
nationis ac aliis dazimo in Junio inquirendi Investigandi. Inquisitionis Curabitas si
Necessitas postulauerit expediendi. Facta et Oppositum tali Negotii exigendi Bonificatio-
nem quadrivio pro tenuium et Finali Sententiandi Primo pro Legis Regno Amicabili Decre-
tum Actorum hanc Causam Absentia Primo Dñi et edendum finaliter in hisce
chim et resolutum relinquendi pro exigentia Legis et Justitiae Quod et dis judicabit
et moderabit Cujus Decisionem ultra partes parte parere et acquiescere ac Judicatum
pati sub poena Decimo illo in Primo Audiendi sup pte Citationem pendi ang. et Debitum
Actor poena Septem Marcarum pond parti pro parte Compensandum Judicium demq Suo

Vadium Capitis Simplex etiam intendendo suos complices coram Officio d. Actis Castrens Plovien sub poena Baiorum in casu contraventionis circa Mandatum eund tam quo ad Sessionem Turricam quam Solutionem Vadii Capitaneatus publicand Solvand et realiter enumerand Judicio suo Vadium Simplex Capitaneale sub seorsivo Rigore ex Regestis penalium extendendi et exsolvand in substantiam vero Trinar Condemnationum Suo cuique Actori Mercatelli suo in Judicio et plene in causa obtenta qualibet Condemnatione et poena duplicem quatuordecim Marcar Pott pti Vindicare nempe Nico Antonio Sophonizzi in Fond quo supra et sub eod Rigore Judicio suo per Romanum Simplicem Quatuordecim Marcar Pott sub Simili Rigore superius apposito in Instanti persolvand D. P. V.

ps. Inter Nicum Andream Dobrilli Notarium Castren Sirenen Terra Lauffenen Adpotta Gios Michaelem Zarba et Catharinam de Valnovlis minicum Conjges Civ Vindicen p Mantum suo et Cenko suis Nne pttes Fenum p arrenius Decem Dilaonis Majonis p Judiciis Castren Valvasinen Mandi Civ Canusin in Antecactis Feudiis suis inter pttes comparen latum Consensum dicendo eid Deo Dilaonis Majonis ad quam de predictus Gios Zarba Mantes Civ suis in Judiciis recuperat satisfacer id instanti Judex mandat satisfecit Experiand Judgmento Controversiis pretium et Stone inducto exaditis instrumentis Dem Comdi injuncta Extraditionis pro et stando Juris Documentor ad Instes Bte Franceus Jaczoby Rory et Stadenuiro Acti hanc Dit Spectabilis in Comis Franceus Jaczoby Feria 2. pt Dom Ramis palmar Decatang in Comis Franceus Jaczoby Feria 2. pt Dom Ramis palmar Decatang Dragus in alm pta Valicen Die 5 Mens Aprilis Ao elapso 1784. interno Decimas pttes lato ad Actas Castren Plovien Die Decima Sexta Mens Aprilis Ao cur et oblatam pro eid statuit Judex pens quatenus de Civ Omnia et singula Documenta ad pfatas Instes in Libellis Comis Franceus Jaczoby Rory et Stadenuiro Civ acti hanc dit Jure referenda ad alia quavis fatis et Gis Mathei Dobrilli de Civ mediante Juramento Dna Sup Qualem hanc Documenta pedatus Extraditionem petuor Conjges et stand Comprobatis in d feria Secunda post Dom Misericordiae Anno curren pte medien coram Officio d. Actis Castren Plovien sub poena Comis in casu Contraventionis Circa Mandatum ibid facien publicand Nic Acti extradand, huic poena Trium Marcar Pott Acti in Fond extraditionis et sub rigore eod Judicio denia Suo stile in Instare solita Juris Ordi et Civ Slovenor Bibliommes in Sublavien Andreas coram Actis Castren Plovien die 23 Mens Junii Ao proxe in Fond Satisfaciend Circa Mandatum interpositis ex parte Acti Sup Civ hac in causa obtenta et publicata hodie Contraventione supra de Actis Dem Andrii poenam Duplicem Quatuordecim Marcar Pott Acti in Fond et sub Rigore superius expressio Judicio autem suo medium in Instanti sub seorsivo Rigore poena Baiorum ex Regestis penalium extendendo Solvand D. P. V.

ps Inter Nicum Andream Dobrilli Notarium Castren Lauffenen Bte Franceus cum Attendentibus hodiem Acti pttes Gios Michaelem Zarba et Catharinam de Valnovlis minicum Conjges Civ et mediante suo Procuratoris suo Mre pttes Judex dividendo Stonem partis Acti ad pfatos Judicii Controversiis pretium earund exaditis Quoniam in causa pleno integre Recesserunt in Fundo Bte Franceus pfatos Acti agente Civ pfatos pleno gdo obstinatione Amicabili inter se Accordantes pmde Carl pfatos et Fond et pcedendi causa ejus et liberandi Judicem pfatos fandi pronuntiari.

Inter.

Inter Meum Cajetanum Ostaszewski Judicii Castren Zalescimens Actor ex una Meos Joannem Zaleszewski ex Revaliam de Krasnosielice primi et Mri Joannis Kaczkowski secundi Cadjutores Votis in vicem Congregationis Dapiferos Ciechanoviens Cels et Mnis Nros Jozephowski et Turowski Camerarium Trem Visogrodiens Actor ex altera Thomam Skowronski Justinum Dunin, Ulrem et Nros Martynum Szczamerianum Chaliciens Ignatium Nicolaum Binn Nominis Borkesta Tribunum Trem Zaleszczens Fratres inter se Germanos Horiobowski Cels per Jozef Antonium Jaworski Jozef Joannem Turowski Camerarium Trem Visogrodiens Cels et J. Stanislaum Przedpelski Judicem decendo Actorem ex una Actis et solutae Summae infrascriptae Citt Meis Zaleszczens Congiorum Dapiferis Ciechanoviens Reum ad Judicium dictae Controversiae ex parte una quidem Citt ut Mri Zaleszczens Congii ex Re sui debiti Jozef vero Joannes Turowski Camerarius Trem Visogrodiens Pars Nomine ex Re dicti Mri eorum Pris quae sibi Nomine Actis apud Successores Parochianos habita non tantum officiosa Arresto Coram Actis Judicii nostri in Dawgi die 19 Mensis Octobris Anno 1770 in Domis Zaleszczens apud Meos Zaleszczens Congios super Summam Successoribus Parochianis debitam ex instantia ejusdem Jozef Turowski Occasione Cujusdam Concurrentiae Mri Horiobowski ad Bona Quondam Nowy a Successoribus Parochianis pro de quo sita officiose introposita Jedemque et Decem Judicii sui in Domicilio die Quinta Mensis Junii Anno elapso 1784 injuncta Adjudicatione eorumdem Mri Horiobowski inter modernos partes Citatas tantum venum quorum Meus Cajetanus Ostaszewski Judicii Castren Zalescimens et Mri Jacobi Ostaszewski Judicii Castren Zalescimens cum Mea Hedwigi Parilla genitalibus Mris unus ex Successoribus Parochianis ex Jure Coram Actis Judicii sui hic in Dawgi die 7 Mensis Februarii Anno cod a Mea Marianna Parilla Virgine adulta sui vero amita Germana sibi ipso modernus Actor non tantum resumsit pro Mro Horiobowski a quadam Concurrentia ad Bona Parilli Jozephi Turowski haeredit Coram Actis Judicii sui hic in Domicilio die 3 Mensis Februarii Anno praesenti 1785 per Mrum Ignatium Nicolaum binominis Borkesta Horiobowski suo et filios Mri Martyni Horiobowski Succamerarii Chaliciens Nre factum Jed et Quietationum Officio sam sub uno volg Actu de Omnibus et singulis adjunctionibus Parochianis Observatis pro Rem Mri Cajetani Ostaszewski reagendi sui in Judicio reponit, agnoscens Debitum ejusdem Mri Cajetani Ostaszewski impedimentis Summam Mille octingentos et Triginta Duos florenos cum Decem Solidos Drcos ex Summa Majori Quinque Millium Quadringentos et Nonaginta Florenos Polonicales Gre Drcos Post Decem Comitii in Feudo Bon Parilli Anno 1775 prodeunte ad Actis Castren Zalescimens die 27 Mensis Maji Anno cod oblatae ad adjudicata et divisa partita putulane Caput Capitaneatus Mediae Actis Relationis praecipuas Solvere ejusdem Summae Relaxatione Arresti Meliorationis Decem ex Re suprascripta Depositionis Quietationis Mri Zaleszczens Concurrentiae sibi adjudicandae exposit, quo circa Supranominatus requisivit Quietatione pro Meum Horiobowski in Domo Actis factis absentis Decem Judicii sui injuncta adjudicatione Mri Horiobowski non obstante ac officiose Arresto a pro Joanne Turowski ad praesens Citt pacificatione Mri Horiobowski per Quietationem admodersa Relaxato statuit Judex Decretum Mris Zaleszczens Congio Dapiferi Ciechanoviens Citt Summam

alte debitam

Alte dictam Mille octingenta Triginta Duos florenos gr Deum et Solidos Duos
Pol jam Decio adjudicati ex Jure quesito a Mea Mariana Karska moderno
Acto Scriptore una cum provisione ab ultima Quietatione retento p Quinque
a Centum Computanda Salvis in Toto Satisfactionis Reproducenda Quieta-
tionibus inde p Vigilia Festi Nativitatis Sancti Joannis Baptistæ in Anno pro-
xime decurso coram Officio d Acti Castrens Plocens sub pena Decimo in casu
Contraventionis circa Macinam faciendam publicandam ad manus Judicis Acti
prius in Rem persolvendo recognoscenda Actione Acto Solvendi et aliter
emurend, luita pena Septem Marcar Pol prout in Toto Solutum p suo Actore
cum Judicio suo p medium prout Juris per Citt Solvendo in
Sablonen vero Annis Comodis suo in Judicio obtenta iuxta Mti Valentowsky
in vol Toto Solutum p suo prout Acto pena Dupli in Quatuordecim
Marcar Pol sub Rigore supra proxime Judicio vero suo pro tam Simplicem
Quatuordecim Marcar Pol sub distincto Rigore et Legum pena liter
extendendis prosequendo D. R. V.

Inter Joan Rosaliam de Parsche et Jos Joannis Storozinski R. P. V. Actricem
ex una, et Mtis Joannem Valentowski et Rosaliam de Strasinska liberos primi et
Mti Joannis Kaltowski secundi adpersonas Reos in Concessum Citt et Judicium
p Joan Thomam Kowalewski Procuratorem Plenum, Judex audiendo Litteras Por-
tas Acto prius Citt ad plenum Judicium dicti Controversiis canendum, primum examinat
Petitam Summam Mille octingenta Triginta Duos florenos gr Deum et
Solidos Duos Pol Decio Cedroli in Fundo Pol Kalisz die 20 Mensis Apri-
lis Anno 1775 placitat et Acto Castrens Plocens die 27 Mensis Maji Anno
cur oblatato a Mtis Valentowski Citt moderno Actrici adjudicatæ esse
Competitum, inde insistendo cui Decio a retro a Jo Joanne Turowski
ex Interrogat Mtis Josephi Kochanski sup cal Summa interpositi absentis
Quitatione ab eisd Mtis Rosolowskie in Rem Successor Karsciam
tem et nuper a Concurrentibus p de ad Bona Karsy facta Relaxat
Statuit Judex Quatenus Mti Valentowsky Conjux Dotalis Cuckanowicz
Citt Summam petitam Mille octingenta Triginta duos florenos et gr
Deum Solidos Duos Pol una cum Provisione ab ultima Quitat p
quinq a Centum Computanda Salvis Quitationibus de eisd posteriorib
in Toto Satisfactionis reproducenda inde p Vigilia Festi Nativitatis Sancti Joa-
nis Baptistæ in Anno proxime decurso coram Officio d Acti Castrens
Plocens sub pena Decimi in casu Contraventionis circa Macinam faciend
publicand prius Acto prius in Rem persolvend Recognoscend Actione Solvendi
et Realiter enumerand luita pena Septem Marcar Pol prius in Toto quo
supra et sub rigore cum Judicio suo p medium prout Juris p Citt Solvend
in Sablonen vero Annis suo indicto prout in causa Super eisd
Mti Valentowski obtenta iuxta Mti Valentowsky Conjux penam du-
plicem Quatuordecim Marcar Pol prius in Toto Supernis apposit et sub
Rigore cum Judicio suo p medium in substanti sub secundo Rigore
pœnæ Decimi et Regestri penalium extendendo hic exolvand D. R. V

P.S. Inter. Joannem Rosaliam Jos Mathiæ Dobrski et Mariannam Jos Antonii
Quinquinski Conjuges Dobrskie ac cum Marito Acto per cum Matthi-
am Dobrski suo et suprascriptum Acto Mtis pleb Joan Stanislaum
Zalewski Citt olim Citatorem prius Acto Ante Citt suum ad Judicium p Solvend
Summa Viginti Aureos Hungaricales p de Joan Matthæum Dobrski
centum Actricum Porrectam Citt ad Compactum Verbale mutuo desi
Contendit eas Conjuges Actrices Jure Naturæ Concurrentes una cum provisione
ab eadem proveniente dicti decidendo Controversio partium de quibus Actorum

Solutorum

Soluendam pdicte Summe Vigiti Aureor hungaricalr Fisci sui concludens alegnan-
dam Exposture Citi vero pdibatam Summam unquam debuisse abnegane
sanctam mre Summam decem Aureor hungaricalr pse abhorre Stō Matheo
Dobrilli Contractr vervecibus Vigiti pacificasse inferre ac Evasionem
Juradriam eo intuitu offerre eaudit Studendo Justitiae et equitati pi-
orem Supradicti Joan Stanislaum Zalipcki Citi actri sup Vicene ad ea-
dem Juradriam in cam Rotham pdict pter summam Decem Aureor
hungaricalr ab olim Sto Matheo Dobrilli mutuo pse contractr vervecibus
Vigiti pacificalr nullam aliam Summam Contraxisse nec ad Restitutionem
Cujusvis Debiti Successibus ejus teneri esse admittendo et addit Mlis Judicio
ad pnuntiand Juris Rotham pstitit memoratus Dnus Stanislaus Zalipcki
Justitiam. Rota Supradicta gesto attento cundo Zalipcki Citi a Fisco absausa
pdicte liberum. Judm pdicto fauit et pnuntiat D. V.

NS. Inter M. Joannem Stanislai Camerarium Grandialem Vicene Actr pte Joannem
Podhorski Officialem Orphi et Woleki Jeklowicze Judicem et Mertaldres Dobri-
nene Citi et Incolas pte Quod Joannem Simonjulis Coram Judicio pdicto sine
Comparere Ded causam hanc attenta Importatione Sum ad Domos Oppidi
Dobrin non habere pro Districtus pdicte Judm deduxand.

Inter Joannem Martinum Matuschi Actr pte Joannem Sebastianum Sielebuski et Annam Mata-
lina Conjges Citi et Incolas pdicte Vicene Actr pte Joannem Sielebuski et Annam Mata-
lina Conjges Citi et Incolas pdicte Vicene per Martinum suum et Contili suum mre pter
Citationem Actr coram Citi suum ad Judm pte Comportatione Contractus Tenu-
tarii inter easd pdicte Conscripti restrictione sive ejus Cassatione Condescen-
sionem ad Bona Bruvii in Ordine Emphiteutica Calculi Bonificationis
Fundi Extensionum dicti dividendo Suspenso dicto Negotio Neupasian-
sque Condescensionem ad fundum Bonificii Bruvii Judicii seu aud Ju Ca-
merarii Tenium Vicene Capta de tempore cundum ad invenidum qua
Judm suum Officium Simile unius diversae absentiae non obstante mutuo
partium Absentia pvia de adventu sui temporaneo faciend denum-
pariam Absentia pvia de adventu sui temporaneo faciend denum-
pariam Absentia pvia de adventu sui temporaneo faciend denum-
pariam

Inter J. Martinum Matussi Advs pltes J. Petrum Sullulu Cit pltes Coram Judice ps
Comparone et d Antonius Advs Cons Cit suum ad Judic Respectu Assumonis Marcar
et Condemnatione pltis Admum Andr Stephanowitsi psoluti Dit duidendo, Quemadm decem
injuncta ad Bona Brescia Comitis in Prime Pomi sic eadem fundi pensionem aeliar
Circumstantiar inter immediatas sitas in pse Judicio sicut cadentis die hesterna
Actus huic pudens interrogatis Et Prime Judex ad cand Causam ad Instus
Comitis in Jurido Pltis Brescia Robore Superiorem Decem inter pattm ad
abuna et pditum Cit et Jus Contem parte altera agitand in pudens
pro finali dis judicatione remittit judicand et Conservatur Jurius pro tempa
Sup pd Jurid Comitis pcem Comparendi paratas pemptorius
Inter J. Gaetanum Wodowsky Advs pltes Mcos Melchionem Symanowsky Dapifenem Var-
sauiens Parentem tum Stanislaum Filium Symanowsky Cit et Indigene per
J. Stanislaum Lacynski Juvenem Etatem Religiosum in Christo Patrem Be-
nardum Ludmicki Praepositum Gradanensem Cit pltes, Illtres Admum Pmus
Joannem Bogurski Praepositum Jarosiens Cit et indigene p Jus Valentinum
Jarosowic Quemam filium Meum Franciscum Alexandrum hm Annis Comes
in Lodosi Podolii Castellanus in ant Scribanodien ad pmos Majoris
Condemnationibus binis Bona die 23 Mens Junii Ao 1770 ex Instantia
J. Pauli Wodowsky intuitu Solutionis Summar primas Sexagenta Millium
florenos in Emphiteusim Pltis Gradanensis pomense altenius Vero Mil-
le ducentis Nonagenta Unius florenos Pltis ad pones quadruplicis Qua-
tuordecim Marcar Pltis altera autem die 23 Mens Junii Ao 1779 et
Pltis Ejusd sup evol Illmi Mici Podolii Castellani Respectu solutionis
Summar unius Mille Ducentis florenos Pltis altenius octingentis Tolia
Vero quog Centum Quadragenta florenos Pltis p pensionibus fundi ad ju-
dicatis hem et pone Quadruplicis Quatuordecim Marcar Pltis utriusq
in Fine Litis faciendo Coram Actis Sacrone Ploene obtentis plenarie
Convictus esse debuit, unde Contumacia Ejus non attenta partibus
Comparere Negotium introducere mandavit in Solutione Negotii dicendo
Jurium pattis Actis pti Cit ac Creditoribus Podosciamis suum ad
Judicium edit Controversis partium earund Exauditis quoniam insuffa
pse Creditores Podosciam ad Substantiam ejusd Filium Mici Po-
dolii Castellani Majoris Tadpteros Cit indivisis Palatinati-
bus existens cum Juribus suis Concurrend et obliquidationem Oner
suor et Collocationem eor de more potiantis prout a principio Comde
ad Bona Gradanensia et alia Podosciana Conducend, et p Inus
sui Vars Actis exposit, unde Judex Causam eand per grande Lati-
tudis ad Judicia Tribunalitia Am Petitionem remisit remittit
pse D. B. V.

Inter J. Paulum Wodzicki Actis pltis J. Joannem Rudnicki Et Plocen Cit pltis
Religiosum in Christo Patrem Bernardum Rudnicki Praepositum Gradanensem
Illum et Indigenas pltis Coram Actis Com Plen Cit suum ad Judicium edit
Deudens Suspensis Pltis negotio Nonpariam esse Condemn Judicij Sup ad
Judicium Et Gradanensis Ecclesiastica Capitula tempore Conducendi Ed si
Vendum et Quod Judex Unius Ducis absentia non Astante pria de ad Vestis
Sui tempestive facienda denuntiatione mutua Plenum Sumptus Conducen

Conducendorum Et Vendiendorum

Lpdutionem Inditabnis Vanj frumentiſm bonis ꝓfati Stadiangum Eccleſia
ſtica per offm Burgle Civ Plouen ꝓuocate a quo debitum Demandabit, qua
Compertata Lyga legalitatem Cognouit, Reddet, de cujusjs Dompnis ea re tradi
tor ut Ꝓpos bonis Manipulos Vanj frumenti Subtractis inquirel, Investigabit,
Inquisitiones Juratarias Sine ſuitas ꝓstulauerit, Expidet Juramento ꝓ que
tunitate ꝓpatj Exipiet, bonificationem Pactas Injuñas Sigua apparuerint
ꝓstremo Sententiabit, panas Super quo viderit, Investigabit Dubia quoscu
q Discutiet, Judiciarium resoluet, Innes ꝓfigit, Figuret Decretos Annotet, Et
tamq̃ hanc Causam Ed Certa Innes Et manum Plum ꝓ Justo et aqua
finaliter, Nihil ultrad et Irrecluse relinquendo Diuidet, dijudicabit, et medera
tetur Cujus Judicij Sendtis Decisioni Partes Utraq; parere et acquiescere
tum Judicatum pati Sub Pena Bnis illaris Imõ Cendnis Super Ple Centra
varias publicare Debeburt, ac tenebuntur, Lyta Pena Septem MP pli
per Plem Compensare Judicio Davig Suo tabellionj instanti Solita Junio praxi
per Utraq; Ptes Soluenda Pro que Cendnis Innes Ptes que voluerint et hegt
tium Causa ꝓsens ꝓpersent Advocati Advocatas Cum beneficio formandor
rijnarum Actoratuum Sub Simili rigore que Supra Comparere Adminguntur
Decreti ꝓsens Vigore

Inter Inſideles Mosick Salamonowicz Taberna ori Bonis Dnidoure Ecclesiastica
Sitta Arendatorem Actr et Cits partter, M Josephum Bromirski Vice Capitaneum
Crone Plouen Cits et Actr partis Sñi Fabianum Smyrowski Camnium Innes
Jaustenen Actr partis Judñi Decidendo Innes Plum Utraq; Summ ad
Judñ Institutis Controvers Partes Plum Erudito Causam ꝓsens ad Utraq;
Advocatj ꝓmotam ad Innum Cendnis in Tuendo Bñs Dnidoure Ecclesiastica
Inter Sñi Smyrowski abbtem et M Bromirski Vexillifer Plouen Ple abattere
Agitanes ꝓ Finali Decisione Justa Eloquentiam Innes remisit remittitq;
ꝓsens J.C

Publicatis

NB Inter S Matheum Lewoski D Plouen Actr partis SS Josephum et Paulum Chycenzskie
Cives et Indigenes per Eunos SJosephum Chycenski Sno et Sñi Pauli Chyce
zoski mũ partis, Et quemam S Alberty Chycenski ols Pauli Filij Cits ꝓsens
in Innes disparere, Et Se Condemnare permittit Prout de Super Eos Cits Dispa
rere, nũ Solutionis Summe Trecentor SJosephum qua cum pecuniam
ab Eos Summa pecuniae Ad altertantum Accreta permittitur Cende
mnatis que Dñi Actr Cum Comparentes Causa ꝓsens Suspendi tur ad
Convictionem disparentes J.C

Publicatis

Inter M Joannem Bromirski Vexillifer Plty Plouen Bñs Dnidoure Ecclesiastica
cum Attinen Haeredes Actr per SJosephum Lewoski Inscriptis Plantem
SFabianum Smyrowski Camnium Innes Jaustenen Cits partis, M Jgna
tium Sapiehowski Venatorias Dominen Rñ partis tam Innum per Anteriq
Decretum injuncte Communicationis Documentor Sñi Antecessis Judicijs
Suis Inter M Bromirski ac Sñi Smyrowski latum Consecuti quod
Adinitationem Supradicti Nobilis Bromirski Cons ꝓfati M Sapiehowski
ꝓ Compertatione ac Communicatione Sñi Smyrowski Documentor

Causam

Causam p[rae]sens Litiscons Suum ad Judm Dñi Decidendam Suspensa
Judicis factione Eor[um] Dñi injuncta Communicationis Documentorum.
Causam hanc cum tribus Effectu ad Imam Condnis in Judo Dñi Decidendo
vo Ecclesiastica inter M Dominski ab Una, et S[anctum] Smyłowski Plo ab altera
in Dandi Judicij Sui in Medyana Judicior Suor Cadentia emanati Agitanda
Judicandam p Imas ad Contenta Imas et Manuum Subsequa Decisione
remittit Judiciales Termino Consuetis.

Inter M Thomam Slowacicki Exercitij Nationalis Vexillifer Dnum Actr et Cls atq;
N Antonium Kowalewski Bonor Sinaucick et Sigill Administratorem
Actorem ac rum Infidelem Judaeum Abrahamowa ob Infidelem Judaj Abrahami
Actorem nec rum Infidelem Judaeum Abrahamowa ob Infidelem Judaj Abrahami
Arrendatorem Tabernae in Domo Sigill Sti relicta Centum Viginti Actr et
Cellum per Cunos N Kowalewski Antonium Suu et Signa cuiusdam Pauli et Cls P
mũ pretij Illustrium ac Prudentum Capitaneum Septyk Serenissimum Regi Dñi
num Aquilo Albae et Sancti Stanislaj Equitem Cellum per S[anctum] Melchiorem Mieczyn
ski S[anctum] Josephum Zabicki Dñi Castellanos eorumdem Cellum et ad pretij Sũ Andreae
Parochum Adsciscatum Matthaeum et Josephum Filios de Domo Comorino ad Epi
scopatum Plures pertinens Subditos Cellos et ad pretij Judm Centum Florenos
Utrãq; Partes Terminos ad Prima Judm instituta Contravenijs Plurimis Expeditis
quorum Causa Prima Lites Gravamina Actoris Suum Judicio promotae Pluri
bus Rectificationibus ejus Simultatum per Utrasq; Plas ad Contenta Imas et Manuum
Sequens Judiciales Suos Cadentia ex Alternata in Curia Celebrandos Du
cendum Consid. Tc.

Ex Registro Terminorum Factorum.

Feria V In Vigilia Ss Purificationis Almae Virginis Sabbati Die 1 Mensis Januarij
Ao Dñi 1785 Celebratis.

Inter S[anctum] Laurentium Laudecki et Mariannam Romanowska Conjuges Actrices per
Mandatum Suum et Cmtis Suae mũ pretij S[anctum] Adamum Miaskowski Cls pretij Judm
Decidendae Imam per Anteriora Decreta Injuncta Diuina Inquisitionis
inter Plas Comparendi ad Consuetudinem Instanteq; Pede Dicti Plis Utriq; ad
diter Mlis Julio Proximo Superinterruptionem testium Juris Re
tum Praestiterunt S[anctum] Laurentius Laudecki Suo et Cmtis Suae mũ et Ado
mus Miaskowski Suo p Interessij, post quod postea Juncta Causa Plis Prius
Conscribenda Communicandos Interrogatorija ac Cognitionem Subscriptionis
Subrenovando Testium Rejectis Testes inducendi et Inquisitionem Suam Peragi
Dñi Commissarii ad quos Expedienda addictus S[anctum] Terminus Imis Plurimis Testes Suos
utriq; Plis Inducendi et Inquisitionis Suas Peragendas quos in Sequenti Judicij
Sessione Sequenti Terminatur. Hc Lis in Curia ex Alternata Celebrandis

Inter S[anctum] Casimirum et Antoninam Kwasiborska Jmiam Conjuges Parentes Casimirum et Rosa
liam Filium et Filiam Hedwigen Hic Actr et Cellos per Cunos S[anctum] Casimi S[anctum] Cha
Dzynski Parentes Suos Cmtis Filij ac Filiae Suae Primũ pretij S[anctum] Joannem Cha
Dzynski et Franciscam Chadzynska primi ab S[anctum] Stanislaj Sulkowski Secundi
Adpersos ord Jmiam Conjuges Viduam et Matrem Joannem Antonium Filios
et Privignos Sulkowskie Cellos et ad pretij per Cunos S[anctum] Joannem Chadzynski Suo et
Superscriptor Comitatus et Coactos Primũ pretij S[anctum] Petronellam de Komyszkiewicz

S[anctum] Stanislaj

Stanislaj Chodynski relicta Conthorum Eduarda Ad pretiosa Petram Chodynska
et Rosalia Sulkowska Virgines Immatas Ad per Joannem Chodynski Judm
Irnum per alterig Duarum injuncte Duarum Inquisitionis in antea
dio Judicijs Suis visis Plis Comparuerulatum Conservatum Deinde Jnsa
tos factionem Ejus Duas Additus Plis Uthrij Mho Judicio Ad pruentiarum Super
viorruptionem Testium Juris Rotham Praestiterunt Sti tam Casimiry Cho
Dynski Actoris Ad Sua Contis Filij ac Filia Sua Quam Joannes Chodynski
Sua Contis ac Virginem Suam Nomine Justa Post quae Spolita Ead Plis Jnstem
gatoria Conscribant Sibi obviorum Communicant, Rigorum Testium Sumo
tant et Sibi obviorum Subscribant Testes Inducant ac Inquisitionis Suas
Duarum Ejus vicissitanti ad quas Expeditis Additus Jd Cammius Jnis Plures Jnstem
gatoria Conscripserunt Sibi obviorum Communicarunt, Rigorum Testium Subscripserunt,
Testes Inducerunt et Inquisitiones Suas Duarum quas Duarum Utrag Plis vi Se
quens Judicium Suum vi Regia et Alternata Cadentia Reprimere tenebuntur. T.C.

Inter Pllres Simum Leonem Bilowski Canum Luczyce Praeptum Wagrowiense alij Illum Dom
Rndm Vorontium Conwiatowski Praeptum Kamienc. Dis Regni cum attinere Commissionis
ac Bum Communitatem Wagrowiense tum Jd Hipolitum Cyminski Dis Bonis Regni
Administratorum, seu non Loco Antonium Brygis Paulum Trutowicz Joannem
Sutkowski de Bonis Regni Subditos. Ad per Suas Illum Rndm Conwiatowski Suos et
Supra scriptos Contis Primo pitis Litis quias M Ignatius Szczytowski Veratorius
Dobrinen Ejusdem vi Jnis despared, cum turnen Summario pretio nempe tunis
Comitibus ut pote prima. Die 22 Mensis Maij vi Plonsko Altera vero Die 29na Mensis
Ibis vi Regia Uthrij 1782. Ad Testes Denij vi Plonsko Die 6to Mensis Februarij
1783 Ad Omnibus vi Judicijs Suis vi luce Diarum obtus. Auspicionis brevitij
vigent Duarum Inquisitionis vi Negotio vero Primi Pro Solutionis quotas Citandas
no Frumentas Actoris Ditis Ejus Plis Pllis Rndm Bilowski ac Rndi Conwiatowski tem
pis Communitatis Wagrowiense Super Praefatis M Szczytowski Cito diepurcare obtend
et publicatis plenarie Comitij esse Competentes Expetas non attenta Ejus M Ignatij
Szczytowski Citi Juridici Contumacia Actoribus negotius introducere mandat, Jn Jnstis
Duarum Negotij Additamen Plis Ad Comitia Suum ad Judicij pro Solutionis Summas
Citandas Frumentas Actoris Ejusque pena vi Publicationem prefig tum Satisfactio
ne Duarum Ibi Dandarum Jnsistendo Duarum bmis Uni injuncte Duarum Inqui
sitionis vi Plonsko Die 31 Mensis Ibis 1781. Ad Alteri quaequidem Regia Sabbo
pest Ste Solemnia Sacri Pentecosten prox Scilicet Die 14. Mensis Junij 1782 Ad Uthrij
vites Easdem Partes Suis Jn Judicijs latis Ejus Partis Actoreae Ad Interrogatoria
Jam vi Acta Conscripta et per Ead Subscripta Inquisitionum Suam mediante Juramento
Testium vi Interrogatoriis Reprobos Inductione Duarum vijusque Ejus vicissitanti
ad quas Expeditis Additus Jd Cammius Jnis Plures Supra scripta Pars Actoreae
Inquisitionem Suam Duarum Bustonis Ejus recepit quorum vi Sequenti Judicium Suos
ea Attenta vi Regia Celebrana Cadentia reprimere tenebitur T.C. Jd Demandato
post Spolitum Super viorruptionem Testium Juratum ac Conscriptionem Interrogato
rias Bustonis Inquisitionis

Inter Pllum Simum Leonem Bilowski Canum Luczyce Praeptum Wagrowiense alij Illum Dom
Rndm Vorontium Conwiatowski Praeptum vi Kamienca ac Bum Communitatem
Rndm Vorontium Conwiatowski Praeptum Kamienc. Dis Regni Administratorum ac Subditos de
Wagrowiec tum Jd Hipolitum Cyminski Dis Bonis Regni Administratorum ac Subditos de
Bonis Gniewkowskich Ead per Suas Illum Rndm Dom Rndm Vorontium Conwiatowski Suos
et Supra scriptos Contis mu pitis Litis quias M Ignatij Szczytowski Veratorius Dobrinen

Cilly

Cilly Ipsius vi Inū disparet Cum tamen Summario processu rempetrinis Condemnandis
prima quia Die 22 Mens Maij vi Plonskie altera Die 29 Mens Obris vi Rasia in huius
Ultimario Ultimij 1783 do ao Instis Dominij vi Plonskie Die 6ta mens Februarij 1784 ao vi huius
Ultimario Instis fiscalis ac Iudicialis Sessione Preuisionis Obus vi Judicijs Suis vi huius Dominus
Abusq Amissionis bonorum vi post Executa Inquisitionis vi Regalis vero Privil. mū attentat
Violentias Confiscationisq Damnos ac Pls Superscriptos Acta Super mentionata M Szczepkowski
Cilly mune disparente Absentis et publicatis planarie Convictis ejus Deductus Juris Judū
Ipsius non Attentis plibus M Szczepkowski Contumacia Actoribus negotium citra Dnum
mandat vi Instructionis negotij Inū Pls Cres Cis Suum ad Judm post translapsum
Inū parata Decreta Unum vi juncta Executa Inquisitionis Actum Instis Regis Imam
plicem Instrum Pls Actoris Instis ac demandata Instionis ad Interrogatoria vi Ante Conscri
pta Inquisitionis pro Salis factione primos Dnos ac Jongranos panis Rptos Attentat
Violentias Praedium Executas Insistendoq Ultimorio Dnō demandata post Praestitum
Super vi corruptionem Instrum Instum ac Interrogatoria Conscriptionem Executionis Inquisi
tionis Inter Superscriptas Pls emanato Ejus Pls Actoris Inquisitionem Suam ad huius
Interrogatoria Executi dq vi instanti Judm mandat ad quam Exp. Executas Testimonium
Inus Plonne Cres Pars Actoris Inquisitionem Suam Duxit Quod ad ea respt quam.
vi Sequens Judicialis Suus Sr vi Rasia Celebrana Cadentia reponens tenebatur J.C.
Inter M Ignatium Luberadzki Judicijs Suis Cichanowicze Sub poen M Franciscum Kruszewski Castella
nos Supranc Cathum poen Inū per Antonios Dnūm vi juncta Executa Inquisitionis
vi Antecedis Judicijs Suis vitus Pls Comparendum Conservatum vi Suis factionem.
Ejs Dnō Actoris Mlis Instis ad prunciana Super Innumeratione Instrum Instis Rothan.
Praestitorum MM. tum Ignatij Luberadzki Actoris quam Francisci Kruszewski Cath quibus
Attentis Instis Cres Pls Ejus Conscriptionis Subscriptionis ac Communicationis Interro
gatorijs tum Reqsitis Instrum Connotationis ac Ejs Subscriptionis Inquisitionis Suae
Executi dq vi instanti ad quas Expidiendas Testium Inus Plonne Duxit Ejsd M Liborowski
quatuor Instis Reliquos vi Sequens Judicialis Suus Sr Cadentia vi Rasia Celebrana Executum
Offic. M nom Kruszewski Interim Suam Inquisitionem Duxit Quod ad ea respt.
quas vi Sequens Judicijs Suis vi Rasia Agitana reponens tenebantur J.C.
Inter Pstū Antonium Szatkowski A Marianna Cyganska Juvenum Conjuge Actores
per Maritum Suum A Cnta Suam mū pltū Ejs Casimirum et Barbaram
Ode Cyganskas Juvenem Conjugem Parentes Matheum Sibum Zbyszynskie
Cilly pur Elena Ejs Casimiri Zbyszynski Parentem Suum Cnta ac Filij
Cnti Suum mū pltū Actionem Pls Act Cres Stam Cliam Suum ad Judm
pro pone Rptas Attentatas Violentias post translapsum Inum ad parad
Dandum vi juncta Executa Inquisitionis Dni Executas Instrum Dnō
Demandata Executas Inquisitionis in Judicijs Suis vi Plonskie Die 8
Cunda Mens Junij Ao Elapso 1784 Inter Mentionatas Pls plos Pls Utriq
Addita Mlis Judicis ad prunciana Super Innumeratione Instrum
Junti Rotham Praestit Ejs Antonius Szatkowski Suus Cnta Suam mē
Justum que Attento Inquisitionem Suam Conscriptionis Subscriptionis ac
Communicationis Interrogatorijs tum Ejs Instrum Connotationis ac Ejs
Subscriptionis vi instanti Quod ad quas Expeditionem Executus Examij
Inquisitionem Suam Duxit Quemque Testibus Testium vi Sequens Judicialis Executus Actoris
quam Inquisitionem vi Eius Sequens Judicijs Suis Testium Plurimos vi Rasia Celebrana Cadentia
Inter Pstū Matheum Cyganski Actorem pltū Ejs Joannem Szczewski Cli pltū Ejs Paulum
Ibyszynski Dictum prawda Cathum pur Ejs Angelam de Nicolajewicze Cantum
Ibyszynski Ejs Casimiri Ibyszynski Ejs Matheum Ibyszynski Cathum pur
Pstū vi Actoris Ejs Casimiri Ibyszynski Testem menum pur Antonij Dni Judicij Suj vi Rasia
Ejs Paulum Jotkowski Testem menum pur Antonij Dni Judicij Suj vi Rasia
Die 23 Mens Obris Ao Elapso 1784 Inter Superscriptas Pls Inquisito
rem post Explatum Super Depositionibus ac Interrogatorijs primitivis pur ut
Actori Executo Juramentum Subalternus Executus vi Sequentibus
Ducto Inquisitionis

Judicijs

Judicijs Suis ut pote modernis Inquisitionis latum Conversationem deducunt
in Scalis Justitiæ Ejus Dantis Testes in Interrogatorijs in Antecessi Cadentia
Consceptis Expressis vivisimi Inducere et Inquisitionem Suam Decenter
Actis Judm Quos mandat ad quæ Expidienda Ad dictus Dnus Jms Plurens
Docuit Actor in Plano Numero quam Deductam in Sequens Judicium Suis Cadentia
tia in Radicalis ex Allegata Celebrans Circa Judicium Causæ Reperiens Ina
bitus J.C.

Inter M Ludovicum Marianum Civ Mnis Zielinski Senatorem Plij Placens Actr
et Actum tum N Josephum Magnuski Jumentum Actorem per Suos
N Magnuski Jumentum Suo et Dni Suj mre pottr Illmi et Rmi Jo
nem Osmiałowski Departamenti Bellic Notarium Ordinis Sancti Ste
nislaj Equitem et Capitaneum Skapowski Dapifer Districtus Sandom
Cottes et alios atq Albertum Kociełski Reus per Suos Sm Kociełski
Suo et Suprascriptor Illmi et Mri Osmiałowski et Skapowski mre pottr
Judm Adiens Plium Utraq Suum ad Judm et ponit Rpte attentata Violentia
citr Dadens Inscribendo Dein injuncto Pti Utriq Decens Inquisitio
nis in Antecessi Judicijs Suis inter Ptes Comparens tatr in Scalis Justitiæ
Ejus Dein Pti Utriq Additus Mlis Judicis ad præmissa Super Juramento
nem Testium Justi Rotham Presbiterum Sti Josephus Magnuski Suo
et Dni Suj mre atq Alberto Kociełski Similiter Suo et Dnor Suor mre
Post quæ Ipsis Juris Ptes Inquisitionis Suas Quisq Consentiens
Interrogatorijs Regestis Testium Consotana Scis abeuntium Communicans
et Subscribens Vicissimi Ducant et destinatus Ejus Dnus Jms Plurens ad Expe
diendas Utraq Ptes Suas Inquisitiones in plano Duxerunt Bustas in Sequens
Judicium Sui Cadentia in Radicalis ex Allegata Celebrans reperiens tenebantur J.C.

Inter Illmum et Rmum Joannem Osmiałowski Departamenti Bellic Notarium Ord
dinis Sti Stanislaj Equitem et Cajetanum Skapowski Dapifer Districtus
Cujavien tum Sti Albertum Kociełski Actores et Cttos per Suos Sti Albertum
Kociełski Suo et Illmi Mri Caroli Pmo pottr M Nicolaum Jasi
nowski Vexillifer Terræ Udelensis Dnum tum Sti Valentinum Pruszyński
Cottes et Actos per Suos Sti Valentinum Pruszyński Suo et Dni Suj mre pottr
Sti Bartholomæum Iwanowski Actos per Suos Judicans Plium Utraq
Suum ad Judm Scis abeuntium Edicti Dadens Inscribendo Dein injuncto
Ptes Comparen
tatr Additus Mlis Judicis Pti Utriq ad præmissa Super juramento
Testium Justi Rotham Presbiterum Sti Albertus Kociełski Suo et Supra
scriptor Sti Actos et Cttos Sti et Valentinum Pruszyński Suo et alior Cttos Pti Actos
mre quibus attentis Juris Ptes Interrogatoria Consentiant
Scis abeuntium Communicant Regestr Testium Subscribant Ipsi
quisitionis Suam ducant Ejus visitanti ad quæ Expidienda destinatus
Sti Dnus Jms Plurens Utraq Ptes Suas inquisitiones in plano Duxerunt
Bustas Sigillo Judicij Sui obsignatas in Sequens Judicium Suis Cadentia
tia in Allegata in Radicalis Celebrans reperiens tenebantur J.C.

Inter Sti Thomam Ilubicki Actr pottr M Josephum Bromiecki Citr Capitaneum
Crac Placens Cttum pottr Dadens Jurem per Anteriora Decretum
injuncta Dein Inquisitionis in Antecessi Judicijs Suis inter Ptes Com
parens latum Consotatum in Scalis Justitiæ Ejus Dein Pti Utriq
Additus Mlis Judicis ad præmissa Super juramento Testium Justi
Rotham Presbiterum tam Sti Thomas Ilubicki Actr quam M Josephi
Bromiecki Post quas Ipsis Juris Ptes Quisq Consentiens Scis abeuntium
Communicans Interrogatorijs Regestis Testium Consotana et Scis abeun
tium Subscribens Testes Ducant et Inquisitionem Suam Ducant

dq

Idq. in instanti et destinatur Gsus Camerarius Tnis Plocens ad Expedienda
Utraq. Ptes Unum Testem Induxerunt. Reliquos Testes in Sequenti Judicij
Suis ex alternata in Racia Celebranda Inducere et Inquisitiones Suas
Pari numero Testium educere offerunt, quam in hacce Cadentia repo
nere tenebuntur. T.C.

Inter Infidelem Jakob Lewkowicz Tabernae in Bonis Mystkowo Sub Arenda
torem actu et Cttum pntr Illrem Adm Rndm Vincentium Cmielowski
Praeptum in Kamienica B.P. Rzewin Commissarium Cttum per G. Mel
chiorem Mieczynski Infidelem Abraham Horzkowicz Tabernae in Bo
nis Rzewin Arendatorem Cttum et actu pntr GG Stanislaum et Mi
chaelem Mystkowskie Cttos per Gm Paulum Zoltowski Terminum
per Anterius Decretum injunctae Educenae Inquisitionis in Antea actis Judi
cij Suis inter Ptes Comparere latum Conservatum Decidenae in Satisfactio
nem Ejus Decreto Additur Mlis Judlis ad pronuntianae Super incorruptionem
Testium Juri Rotham Statuto Rni descriptam ad Rodale Praestiterunt Juris
Infideles Judaei Jakob Lewkowicz et Abraham Horzkowicz Post quae Ipsi
Utraq. Ptes Interrogatoria ad mentem Tmor et Maiorum Conscribant Sibi
ab invicem Communicent Regestrum Testium Connotent et Sibi vicissim Subscri
bant Testes inducant Inquisitiones Suas educant idq. in instanti et Ad
expediendas Easdem Inquisitiones G. Cmrius TP destinatur, Interrogatoria
Conscripserunt Regestrum testium ea notarunt Sibiq. ab invicem Communi
carunt et Regestrum Testium Subscripserunt, Infideles Jakob Quinque
Abraham Tres testes induxerunt Reliquos in Sequenti Judicio Suo Ca
dentia in Racia ex alternata Celebranda inducere offerunt Quos in
hacce Sequenti Cadentia inducere ac inquisitiones plenas in numero Testium
Educere Eductos in Eadem Cadentia reponere tenebuntur. Termino Conservato.

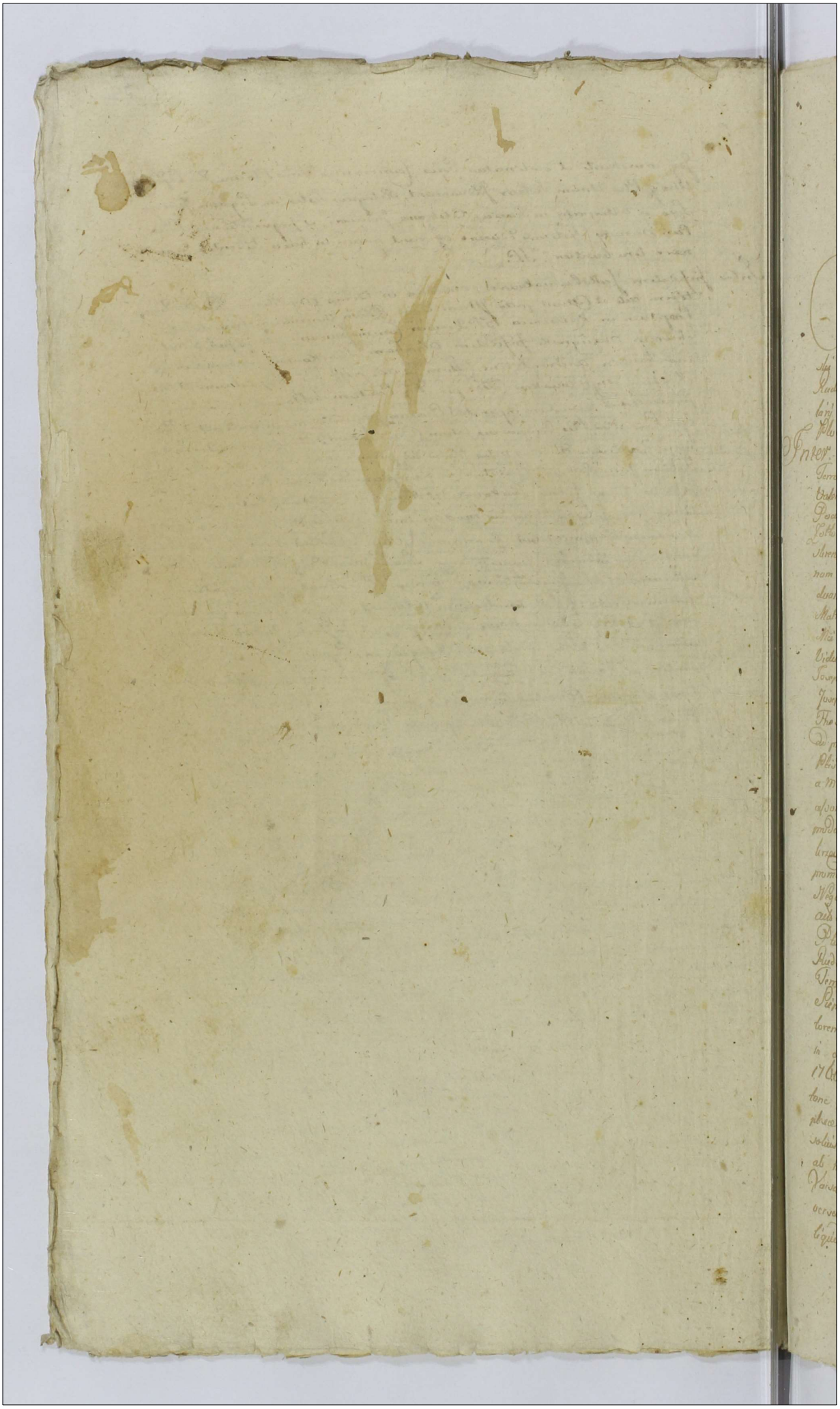

Actum in Plocko in Curiis Communibus Curiis Plocense Districtuum Plocense simul et Bilsense una cum Continuatione antecessorum Causarum Fra 3tia post Dominicam Purgationum proxima existat. Die 3tia Mensis Maij Anno Domini 1758 Celebratis.

Coram mm Joanne a Gumowo in Kaźnicowo Garnowo Sędzia Judice Antonio in Wolnicki Woynicki Subjudice Petro Rudowski Camerario in Locum M. Francisci Piotrowski Notarij Loci Gerente absente dicto Sub Delegato Jurato Curiarum Plocensibus.

Inter Mśos Stanislaum Laurowski Judicem Curiae Bobrownicensem Terrae Dobrinensis et Petronellam de Ostrowskie Conjuges Actos per Gm Valentinum Wojciechowicz Procuratorem Plum Meum Josephum Zabrzewski Procuratorem Supremae Judicem Curiae Plocense Actos per Gm Paulum Ostrowski Meum Bartholomeum Zabrzewski Vexilliferum Curiae Plocense Actos per Meum Josephum Zabrzewski Filium Mśos Annam de Jedlicze Olim M. Petri Zabrzewski Relictam Eiusdem Viduam Matrem Bartholomeum Filium Zabrzewskie Actos per Gm Matheum Lewicki Mśos Mariannam de Malarewskie Olim Mei Michaelis Zabrzewski Vexilliferi Curiae Plocense Relictam Eiusdem Viduam Matrem Joannam et Susannam Filias Actas per Meum Josephum Zabrzewski Dilatorie Majoris per Amparare Mśi Josephi Zabrzewski Pedellatorem Supremae ad Judicia Commissionis Thesaurarii Rei aut M. Pedellatori concedi affectat ubi in causa ad presens personalitatem non requirens amputata tenui amparare Plis ad sufficientiam inscriber Compartitorem quoniam Amparat a mm Josepho et Bartholomeo Zabrzewskie ac Relicta de Eiusdem absentibus Olim M. Petri Zabrzewski Plis in rem sui rem gnich mdarunt a Relicta veni et Succumbus Olim M. Michaelis Zabrzewski Pars Actis sufficientiorem Compartitorem non urget. mmde Judex sufficienti Compartitore adinventa Plis in Negotio experiri mandat in experimento Judex Assumpsit Plis actis Olim Actas suam ad Judex dis Decidendo Controversiam Plum coram se Inducitis assumpsit Divisorio Mśi Zabrzewski Rudowski et Gierczyno Olim Mei Antonij Zabrzewski Vexillifer Terrae Zawkrzenie hereditis inter Mśos Josephum Pedellatorem Supremae et Bartholomeum Superstites Olim Franciscum Venatorem Zawkrzenie Michaelem et Petrum quinque ejus Filios in Anno 1750 Jam subsecuto in Actas Curiae Plocense Ad Sequens 1760mo modo Oblatae mortis ac de Advocatia Bilsense mutanc pro hereditis Bonis reputatas et Dei Divisorio hora cum pluribus posteriori acta post asportatum super eam in Persona Mei Pedellatoris ad Sacra Regia Mattha Privilegium ab hereditate Zabrzeziana abscisae et per Decimam Assessionalem Curiae Plocense pro regalibus Bonis agnitae Concurrentiaq ad Universalia Bona cum Orenibus necdum mutuae nobis et Ideo Sanguinitatis Gradibus hucusq imperfecta manere animadvertens

Dein

Decisis Judicij sui & presertim ultimario Anni 1783ij Intitula
Obliquandis Onerum. meliorationisq; suprascri Divisorij ema-
nato porro seorsim Dno Judicij sui Anno et supra prolato
presente Actoratum Nomen Kurtzweilich ad Finem supra,
scripta Condescensionis. Divisorialis remittens attento ut pro ea
ad Actoratum Nom Kurtzweilich Liquidatis Onerum Bona
Gierzyno pt Ob. Meum Franciscum Zalinowski Venatorem Lau-
sitzense stantibus Tabi decedente derelicta afficiens Obliquidatis
quanto seminus fieri queat denuo iteratam Condescensionem
ad Bona Gierzyno, & Rudowski Judicij sui aut GG. Came-
ranorium. Finem Plucans captato tempore facta tempestiva
de advocatis sui etiam alijs obtaturanda Obdestinualione,
concludendo dum venit quod Judex sive Offm Camle unius
Duorumve absentia non obstante mutuo Partium sumptu
Finisdictionem de Bonis ad Bona condescensorum Docu-
mentorum Causam Gdone eiusdem & Finium creditorum Com-
portatione mensis etiam per quem interest mastando Turbo
sententiata & appointa Massaq; universalis Substantia accipiat
de Statu predicti Bri Tabi Ob m Antonij Zalinowski derelicti
indagabit et cum moderno componabit de Desolatione Bri
vel reparatione, auctis vel Deperditis Inseminationis Disper-
sione Subditor cunctisq; Fundi pertinentibus inquiret investi-
gabit Inquisitiona, ac prodicat Turba pro Oportunitate Negotij
accipiat Solutionem Summarum quid cui & aqua muneret
decernet Finem protigo rigores annectat Indictiones et Re-
casum resolvet Evacuationem Bri pro re cujus interest sentem
tiabit his peractis Finisdictione quoq; sua, rursus ad Bona
Gierzyno. translata Onera Ob M Francisci Zalinowski liqui-
dabit liquidatis Summas mm. Kurtzweilich ac quantum
compelabit & quas quibus Bonis annecti ac regulari debere
judicabit Debita anteriora Judicij sui tum ad Actoratus mm.
Zalinowskich quam ad Actoratus mm. Kurtzweilich annexata
acquietus dum se mm Zalinowscy circa Substantiam Ob m
Francisci Zalinowski ejusq; hereditatem sistere valuerint mm
Kurtzweilium. Summas solvendi determinabit ac post evictio-
nem evacuationem Bri assignabit quodsi vero circa hereditatem
eandem se sistere nequiverint. Summas. Creditor Eius in
Bonis Gierzyno hereditatis Ob M. Francisci Zalinowski ob-
tinebit illaq Bona inter Creditores dividet & categoriam Em
more solito Potioritatis decidet ceteraq; in aequo & Justitiae
ac contenta Pni & Reconventionis Documentor nihil in tantum
& irresolutum relinquendo. pro Oportunitate Negotij finis
lites discutiet dirimet & moderabitur cujus vel quor
Decisioni Pbs parere & acquiescere Judicatum pati sub
Pena Bannis illo in Fino Contractus super Pbs contravenientes
publicanda debebunt ac tenebuntur Lubs Pena Septem Marcar
Pbs Pti per Pbm compensanda Judicium vero seu totius in
instanti per utramq Pbm manu Finis solvenda pro qua

Conde

Condevansionis Termino Partes vocat ipsas. ac Creditores
quos Negotium respicerent adesse cupiunt ad citandi sub simili
pœna comparere & acquiescere Judicatumq. pati. absistingun
tur D.P.V.

Inter. mm. Josephum Kamińskí Daniszewiam Nupcas & Catha-
rinam Mostowska Invicem Conjges per Sm Bonaventuram.
Cistercienskí incolam Pstum Meum Josephum Lalkiewskí
Pœillatorem. Sequacem quidem Cens Plucene Cis per m Jose-
phum Lalkiewskí. Suum m. Josephu Lalkiewskí Pœillatori Sequi.
ace in Causa per Eumq. super Communicationem subsequene
Documentor explendi Juris per suum comparene Dilationem
Majonis. pro Judicijs Commissionis Thesauri Rni Varsaviee
ad presens celebrane conedene expetene hancce Dilatio-
nem dat & concedit quam in sequene Judicium suos
ac alternata in Bilsko celebrane cadentia literalium Do.
cumentis probare tenebitur Termino Convenit

Inter. Eosdem Cis ut supra per Eumq. ut supra M. Josephum.
Lalkiewskí Pœillatorem Sequacem Cis per Meum Josephum
Lalkiewskí mm. Mariannam de Malanowskie Os Mii Mi-
chadij Lalkiewskí Vaillifendæ Lauskarene Rebis Conjug
Viduam Matrem Susannam et Joannam Filias Lalkiewskas
Cis per Eumq. Suum Mis Josepho Lalkiewskí Pœillato-
ri Sequene in Causa per Eumq. subsequene Communi-
cationis Documentor explene Juris per suum Comparene
Dilationem Majonis. pro Judicijs Commissionis Thesauri
Rni Varsaviee ad presens celebrane conedene expetene
hancce Dilationem dat et concedit quam in sequene Judi-
cium suos ac alternata in Bilsko celebrane Cadentia
Literalium Documentis probare obstringitur. Termino Convenit

Inter Sm Franciscum Sucharzewskí Cis pariter Sm Admodum
Rdum Richardum Augustinskí Prapositum Vorniene Cis per Sm
Casimirum Sawiczynskí & quoniam Gs. Joannes & Alberlus
Jachowscy. Fratres inter se germani Cis presene in Termo
disparent & se amdemonare permittunt. primo & super Eisq.
Cis ratione Solutionis Summæ Centum Quinquaginta Tymf. cum
Provisione Salisfactionis q. Decem Decernitur Condemnatis
que Decernitur & additur

Inter. Sm Adamum Jezewskí Cis pariter & Publicatis
mariannam Seu-
manskam Virginem Innuptam Cis per G Bonaventuram
Cistercienskí & quoniam Gs Simon Korzybskí & Rosalia de
Szumanskie Conjges Cis presene in Termo disparent & se con-
demnare permittunt primo & super eisq. Cis disparene ratione
bonificationis Pensi atq. volatilium domestic. interceptis tumer
pariat regestro specificatis aliisq. circumstantiis Termo comme-
hensis & permittit Condemnatis que Decernit & additur Publicatis

Inter Eumq. Cis ut supra pariter & Matheum Dzierżanowskí Cis
pariter Cistercienem Pstis. Cis Mis Cis suum ac Judicium actis Dei.
& in futurum ulteriorem sortis finalis ac indilate faciendæ Executionis.

denies

Decidendo Controversijs Plurium Inclutæ audientiæ Insulæ Jerosolimitani in Quotlibet Triginta Insulæ Pelagi ac personalitate Decreto Curiæ Plurium Die 6ta Mensis Junij Anno 1790mo a Sr. G. Dusinianowski adjudicata tam Processus ac Nova Jolibus. Decreti super se obtento Arbitrium ad Edificandum valente per ei dato satisfacto esse inferendo tamen huic recognoscenti Quietantiæ Traditionem Vernacum sui in Pallegata Quotlibet ac Processu S. Dusinianowski procurasse dicens Quem Dusinianowski Arbores non nisi in praejudicium Proventuum sui verum mutuo sibi concessis esse allegans Quietationem in rem S. Jerowski aeds unquam per se oblatis abnegando Judex statuit quatenus S. ius S. Dusinianowski evadat in eum Juramenti Rotham quod Arbores non nisi mutuo per S. Jerowski sunt ei concessa ante quos subvocando Traditionem uti in pretensione sua satisfacto. Cum Jerowski quietare non annuisset ad in instantiam Actoris Judex ad pronuntiandum Turti Rotham mostet quo attento Juramento Judex Eundem S. Jerowski restitutionem Vernacum uti Ossa Traditione S. Dusinianowski porrecta non posse protendere arbitratur non nisi Se S. Dusinianowski Quotlibet Octodecim Florenos Pol. pro remissis Arboribus ab acta presente in duabus Septimanis Coram Officio Actis Curiæ Plurium sub Pena Bannis in casu contravencionis circa Masonem Janionis publicandis Quo Jerowski acta est solutionis Lucta pena Trium Marcar Pol. Pli in Termino et sub rigore supra apposito Judicio vero sub stricte per Acta in instantiam prasi Sanis imperitantem Decernendo Vigore

Actum in Plurium in Terminis Communibus, Tribus Plurium Districtuum Plurium simul. et Bidzinæ Tra 4ta post Dm Regressum pia videlicet Die 4ta Mensis Maij Anno Dni 1793 Celebrato

Inter. Mros Casimirum Sucameranium Sac Reg Matth. Stanislaum Szczepanum et Josephum Raczyńskie Fratres inter se germanos. Actricidios acta et acta per Eumdem M. Josephum Actricidios Tribunum Raczyńskie suis et Fratrum suorum Nomine Venerabile Capitulum Insignis Collegiatæ Pultoviensis ejusq. Procuratorem Pelum Admum Plum Joserycki Canonicum Pultoviensem acta et acta per Dm Gabrielem Rostkowski in nomen Pltum quamvis comparens a Venerabili Capitulo Insignis Collegiatæ Pultoviensis Pltam, coram acta Curiæ Regiæ Varsaviensis Die Quinta Mensis Junij Anno 1793tio per Plum Admodum Pelum Joserycki Canonicum Collegiatæ Ecclesiæ Pultoviensis in Virtute Procuratorij in Capitulo Septimanali Die 23tia Augusti Anno Exhibito 1793tio Pultoviæ emanati in rem suis recognitam. producet et robore ejusdem Campanilium nempe ab Exhibito Venerabili Capitulo inventibet se quia hisce Procuratorium non nisi ad Testum Ultimi Olmo Virginis Mariæ Anno 1793tio pretentam memoratis Pli Admodum Pelo Joserycki servire et vigere palpitatur prout opinium ejusq. Temporis in Procuratorio expressi et Pltam in Fundamento Processu

valoy

Procuratoij recognita robore suo carere demonstratur
igitur Comparentem Venerabilem Collegiatam Pultouiense
tenere sufficientius producere Procuratorium. et quoniam
non reproducit quinimo predictum Capitum Insignis Colle-
giate Pultouiense condemnare permittit proinde super
Insuper
Esse Capitulo Pultouiense in Causa Cassacionis coram Aule
Crone Plocense Fra 3tia post Dominicam Exaudi 1766 Duo
Ad per Ob Vmum Petrum Cominum Rectorem de Suffraga-
neum. et Officialem Plocense Capitulo Pultouiense super Summam
Decem Millium Tyne ex nullo dato et accepto contra reso-
nantiam Legum recognite tunc Processus ex Pte Eiusdem
Capituli super Acto obtenti, approbate anteriori Processu.
ex Instantia sua Ad super mentionato Capitulo perducti
in Suum ultimum forte finalem ac indilate faciene Execu-
tionis permittit Condemnat quas Decernit et adiutor
super eem adiudicatus Pro Quibus Evasio Bonor et Cau-
se cum Imposicione perpetui Silentij Publicauit

Inscr. Meum Ludovicum Lempicki Ensifendam Pultouiense
Ads et Cte per Dm Mathiam Mazurkiewicz Incolam Pltm. M.
Michaelem Jakowski Pincernam Cracouiensem Cte per Dm
Paulum Suffkowski Incolam Pltm Statimes Meum
ac Iudm Dte Dreidendo. Contractu Obligat Bonor Brzezno
Jakobie Bpnowo Tyszk. ac Sortium Bonor Sady et Jagiony inter
Meum Ludovicum Lempicki Ensifendam Pultouiense ab Una
et Meum Michaelem Jakowski Pincernam Cracouiensem ab
altera Pte utriusque comparente Plocie Die 28ta Junij Anno
1773tio confecto et ipsa met Inscriptione Obligat coram Aule
Crone Plocense Die 25ta Mensis et Anni Eiusdem per memoriat
Meum Lempicki in rem Patris Mei Jakowski recognita Meum
Jakowski in Obligationem allegati Bonor Summam Mille Octin
gentorum Auror hungaricat non totaliter quia ultra Quattuor
Quingentor Florenor Pol Czeuentos Plocense Ordinis Sancti Do-
minici Virginum Monialium in hiis Bonis huiusmodi et ibi ex
pendendo Census circa Ipsum relicta M Lempicki expressos
docentibus. statuit quatenus Ipe M. Lempicki in Complemen
tum Bonor Brzezno Jakobie Tyszki Sortiumq in Bonis Bre-
zno Sady et Jagiony Summam Mille Septingentor Septua
ginta duorum Auror hungaricat et Florenos Ducatos Pol.
idq; supra expressa Quatuor Quingentor Florenos Pol. per se
haud percepta ex Majori Summa Mille Octingentor Auror
hungaricat detruncata restare in Vigilia Festi Nativ S Joan
nis Bte Anno Gratie ventura Coram Officio et Aule Crone
Plocense sub Pena Banniij in Casu Contraventionis
circa Mannem in ibidem faciene publicanda Meo Micha-
eli Jakowski solvat et ipe Meus Jakowski sub Eadem
pene levet et post levationem in toto, salva tamen
remissione. Contractu Sibi provento de Eisdem Bonis
condescendat in Ordine vom. cognitionis Fundi Pretensio
nem. Iudm respondeam esse Condescensionem ad Fundum

Jurat Ipse

supraexpressorum Bonor Brunswo Zalavie Tyszki Sądy e
Cassovy. cum transferenda Jurisdictione de Bonis ad
Bona GG. Camerarior Trium Plurene pro Die Ultima Mens
Julij Ao Presente ventura conducenc adinvenit Qui GG Ca
merarij seu unus G. Camerarius mutuo Illum sumptu
conducenc & condescensurus. ante Omnia Contractus Obligat
ac Inventarij Status Bri circa capositam M Zalewski Possi
sionem consci reproductione sententiata Statum modernum
illor Bri revidebit & cum antiquo Mto Zalewski dimisso
confrontabit de Desolatione vel reparatione audo vel deper
dto Instrumentorum Angariatione & Profugatione Subdi
tor. curiisq Fundi pretensionibus. inquiret investigabit
Inquisitiones si opus fuent repet et Turta pro Oportunitate
Negotij accipiat Trnos prefiget ingures amoebet Satisfactionem
& Bonificationem Omnimodam quo cui & a quo provenient
prestare decernet Causamq movens ad contenta Terminor
& Mandatum Illum sincaliter decido dijudicabit & mo de
rabitur quod et ejus. Decisioni Pti parere et Judicato
subesse sub Pena Banny illo in Trno Condescensionis
super Pte contravenione publicanc debebunt ac tenebuntur
Luita Pena Septem Marcar Pol. Pti per Ptem compensanc
Judicio vero sub lotiq in instanc per utrasq Pte sub sor.
sivo Juppre ex Pto penarum utendenc solvenc pro quo
Condmq Trno Pte quos voluerint & Negotium prosequent
adsint adsitanc sub ingre supradcm comparere Jude
Saturnq nati Absinguiter DV Vigore.

Inter Mum Ignatium Wenda Camerarium gtem Plurene ad
mittor Mum Hyppolitum Dobrski Emissendam Convencc
Cte & Indicanc jurator Citationem Pti Cte Pti Cte suum
ad Tudm edict Decidendo & quid Mus Wenda Solutionem
Summe Duocentor Septuaginta Trium aureor hungaricalis
& Florene Sax Pol. originalitor scor manuali in Camenna
Die Ultima Julij Anno 1754 Datarum per M Hyppolitum
Dobrski Cte sibi asseuratam. Decoq Judicij sui hic in Medio
Trg Ldo ante Im Sc Agnethis Virginis & Martyris Anno
1760 cum Provisione alq Pensionis prima Luita Trium alte-
ra in Sabbatum Vesperas Duplici 14. Marcar Pol ab Exc
M. Dobrski adjudicat pcto distinctar Provisionem just
Contravention. prelibatis Decem subsecuta Mente Legis per
Septem a Centum proxime mediante Obliquitatione Quattor
non nullar in Trm Provisionum supracs prefat. a Mo
Dobrski peracto Judicio Facione concludente iam dcm
Mus Dobrski pretensor per M Wenda Solutionis Summe
Originalis cum Provisione haud Inficiente sed ex Summa
Originali Quattus infrascras & quid primam Octuaginta

Aurear

Aureum hungaricalem per M Josephum Kampenhauz
ad Suum manuale in Ploch Die 25. Mensis Junij
Anno 1779no ad se contractem distincto Documento mihi
in Rempino Die 1ma Julij Ao ut supra Mlo Wenda
transfusam porro alteram Quadraginta Quinque itidem
aureos hungaricales Seno mihi in Mitsko Dnyn. Die 25ta
Augusti Ao 1782do subscriptum una cum Dolo Cremati sibi
per Meum Robertum Kampenhauz Jon. soluti et extradi obtati
Possessione manuali in Rempino Die 1ma Mensis
Ao proxime elapso 1784to totius dicto Mlo Wenda dimissam Deinde tertiam Quinquaginta aureos hungaricales
pro Duabus Equis a se per Meum Wenda modo licitatis X
acceptis. provenientis Deniq quartam Decem aureum
hungaricalem in vim dimissi sibi per Meum Wenda
Taberne in Domis Regnino sitte eidem Mlo Wenda
annotatam per rem vero altrius scne Taberne antea regi-
stram Ejus Possessionem. contingentis non detenturo ac Pro vi-
sionibus Provisionem pro primitivo Anno a Summa Integrali
M. Wenda per se pacificato detruncan debere inferene
quodo. quive ex Obligatione vne per Eosq Plo seu in Ju-
dicio facta ultra supraad notatas Summas per Meum
Dobrski Mlo Wenda dimissa a Eisq a M. Kampen-
hauzeny vindicari presummissas. cetera se supra per Meum
Dobrski ex Summa Mei Wenda detruncan pretensas. non
nullas vero per Eosq in Wenda eiq Mlo Dobrski computatas
Summa Originalis in Quotta Nonaginta Trium Aureor hunga-
et Provisionalis totius a Mlo Dobrski Cto pro se. Mo
Wenda provenientis restasse probatur et Meus Dobrski
Cto Summas supradictas tam Olim qm provisionali
realiter et liquidate esse agnoscit ac ahemum Meus Wenda
Quottam pro Processu super Mlo Dobrski producto ad quan-
tum Petitio non tangat. immo ab Eosq recedit quam ahem
habuit Judm quatenus. Meus Hyppolitus Dobrski prealle-
gatam Summam Nonaginta Trium Aureor hungaricales cum
Provisione totius Efficiene. Mlo Ignatio Wenda pro Vigilia
Festi Natalis Sti Joannis Bpte Coram Mo et Adto Crone
Plocane sub Pena Bannij in Casu Contraventionis ira.
Mandatum ibidem faciene publicare solvat et realiter enu-
meret Quita Septem Marcar Polo Pli in Trno et sub rigore
supradicti Judicio vers suo totidem in instanc. sub reservato
rigore ac Regestro. prenali attendene solvene Vigore
Inter. Meum Adamum Skamolski Vice Palatinum Plocane Adto
militer Gm Ignatium Kulpinski Cto per Gm Paulum Sul-
kowski Judm Gnoso Kulpinski in Causa Plane militarem
requirene Citationem Majus pro Judicijs Commissionis
Thesauri Trni Varsaviae celebrane per suum Comparene

Sibi cum

Sibi concedi exposcens Dat et concedit quidem in sequenti Judicium suorum Cadentia ac Alternata in Bilsko celebranda literalesq; Documentis. probare tenebitur Imo lemovsk

Inter. Gm Stanislaum Baralowczki Acts militer Insid de Major Poppalowicze Taborne m Bonis Ramutowsker sib arenda latem Parentem et Jacobum Majorowicz Filium Acts per Eumq Parentem suu et Filij sui Nomine militer Meum Joannem Roscisszewski Comm. Inst. Plebane Cits per Gm Josephum Koplewski Judm Trium per Decimum Judicij sui conservatum Decidendo in Salvosalutem antenion Decr Judicij sui Insidet Major Poppalowicze uxus. ac Delationibus Furtum super Insumptionem Testium in Proxima ad Rudale mostitat conscribat Pars Acts Interrogatoria sua et Pli Acts communicat Testes nomine Exse nominati Pars Acts subscribat et eamq Inquisitionem. Pars Acts educat Dq in instanc tamq Pars Acts hocce Interrogatoria conscripsit Testes nominavit Exse Pars Acts subscripsit et Inquisitionem suam. Quinq; Testibus ~~me~~ eduxit in qua ducta persistit quam Deuto in sequen Judicijs suis ac alternata in Bilsko Celebranc reponere Obstringetur K

Inter. Tamalum. Jacobum Sawicdzki Acts militer Meum Ignatium Roscisszewski Pocillatorem am Racionem Cits milit Judm Trium per Decimum Judicij sui conservatum. Decidendo ac Furtum super Insumptionem Testium Tamalum Sawicki Acts admissibilem adinvenit mostitet qua absente conscribat Pars Acts Interrogatoria sua et Pli Acts communic Testes nomine cuus Pars Acts subscribat et Pars Acts Inquisitionem suam educat Dq in Instanc conscripsit Pars Acts Interrogatoria sua conscripta Pli Acts communicavit Testes nominavit Exse Pars Acts subscripsit ~~Pars quoq; acts~~ Inquisitionem suam Quinq; Testibus. ~~Pars vero Acts Tribus~~ eduxit ~~eduxit~~ ~~reduxerunt~~ ~~sui~~ ~~et reliquos vero Testes juratos~~ ~~Offensionum sui et sequens Judicium cum tabellis indurare~~ ~~sequentes Pars reponere tuebuntur~~ K. et in Eas ducta persistit quem in sequens Judicijs suis ac alternata in Bilsko Celebranc reponere Obstringit K.

Datum in Rokicie in Trinis Communibus. Trib. Plebane Districtuum Piwane vimeto Bil scene Fra bta post Dm Rogavnum proxima scilicet Die bta Mensis Maij Anno Domini 1703. Celebratis

H.S. Inter. Gm Casiminum Swiezynski acts militer Gm Adamum Scoti Zypiski Acts militer Judm Trium. Pars acts pro Solutione Summae ac Obliquidatione judicis faciene remanane Pli Acts suum ad Judm acts Decidene queniam Pars Casiminus Swiezynski duot

Quottas binas primam Sat aureor hungaricat mo Cingulo et
alteram Quadraginta ffe Pok. mo Veste inferiori a se
per Em Adamum Swiezynski modo licitato accepti sibi mo.
venire infert. Cui vero hoc Vestem Ensem ac Cingulum per Se
ab Aud accepti agnoscit quantum. Quantitatem Quottae pro.
ejusq; melorem disputat Ex vero Casimiri Swiezynski super
realitatem utriusq; Quottae supra exposita ad Iurium se se
trahit admissibili itaq; ad horum Iurium Excm Casimirum
Swiezynski declarato statuit qualenus comprobet ea ratio
quia supra specificat Summa prima Sat aureor hungaricat
pro Cingulo altera Quadraginta ffe Pok. pro Veste inferiori
iuste Ei ad persolvendum a Em Adamo Swiezynski debent nec
quovis modo sunt illi bonificata Qui in instanza cui ad hoc
Alis ad pronunciandum Iuris Ratham. prostat Casimirus
Swiezynski super Quottas pro Cingulo Sat aureor hungaricat
pro Veste inferiori Triginta ffe Pok. sibi realiter Debitas. quo
attento statuit Iudex qualenus hasce Quottas Iuramento
eiusdem pro Vigilia Sti Natalis Sti Joannis Bti. ad Domum ven-
turo coram Officio ad Acta Omne Plusquam sub Pena Bonis
in Casu Contraventionis circa Massam Jacentem publi-
canda Em Adamus Swiezynski Ex. Casimiro Swiezynski
solvat Quitus per ad pena 7 Marcar Pok Pti in Fino
Soluendi Ipsius ad sub regni Excm Judicio autem Finium sub
distincta rigore ac Magistratu Penali attendendum per ad solvendum
Decem Ipsemque Litigem.

Inter. Eundem Acta pariter Meum Joannem Rosaiszewski
Vicillatorem Sacra Regiae Ad per Em Josephum Pontowski
Citatorem Pti ad Pti ad Sessum ad Judicium Acta Dominum
Contradictorium Insistendo Suis Mandatis binis ac quatuor
super Quottam Quatuor Aureor hungaricat ac 15tia Mensis
Augusti 1702do Ao. altorum super Quottam Sexaginta quatuor
ffe Pok. ac Alba Me ac anni Excm ubique per Meum Rosa
iewski in rem ac Personam G. Josephi Swiezynski modorni
ad Parentis Dat tum Casimiri Manuali ac 19 Mensis Martij
Ao currente super dicta Quottas per Eundem G. Josephum
Swiezynski Parentem in rem G. Casimiri Swiezynski Gly
Acta Dato statuit Judex qualenus M. Rosaiszewski Acta
supra exhibita Quottas primam Quatuor hungaricat alteram
Sexaginta Quatuor ffe Pok Soluendi per Eundem Meum Rosa
iewski in rem G. Josephi Swiezynski modorni Acta Par-
tis dati assecurata G. Casimiro Swiezynski Jus capiendum
super Quottas a Excm G. Josepho Swiezynski Parente ha-
benti pro Crastino Visitationis Sti Joannis Bti Ao
Domini venturo Coram Officio ad Acta Omne Plusquam sub
Pena Bonis in Casu Contraventionis circa Massam
Jacentem publicandam cum Provisione pro amicis semibus

per quos

per quinq a Centum de Trium Solvēnd officium pvocone
solvat Quita Pena Septem Marcar P.N. Pti in Trio
& sub vigore sequestrōis Judicio vend usq per Medium
sub Rōgne ac Rō pencis adtendone per Cās solvendo D.P.V.

Inter. Thom & rum. Onuphrium Bromirski Capud Pluane Ordinis S.
Sandi Stanislaj Equitem & Stanislaum Mroczynski Mctalone
Camposhem Rni. Acās per Im Stanislaum Turowski Meum
Valentinum Lembruski Tribunic Zalesiemenc Cās per Im Thmo
Sosnowum Zielinski invenim Pltm Matt. Nadistaum & Josephum
Lembruskios Cās per Eumq & quoniam M. Leo Lembruski Cās
Pcne in Trio disparet & se condemnari permittit mande super
Eve Cās Dispone in Causa decernend Penalitatis respectu in
acquietato Negotio Thio & Matt Acās processu aggravationis ap
probato antenoni Processu in Suum ultimum Forti finali ac mdi
tate Juris Executionis permittitas Compensad cum Comparente
rem Causa Pcens. ad Trium ac remissione sue adstantie
incidenc suspenditur Trio Conservato — Publicatum

Inter. Im Thomam Lopuski Acās & Cās mitter Im. Clementem
Nakwaski Sucum Terre Visogrodien Ordinis S. Stanislaj
Equitem Cās & una Im Thomam Lopuski Acās per Im Jose.
phum Lossowski Im Martianum Kobrzynski Cās per Im Valenti
num Wespasian satisfaciant Pltm antenoni Decm Judicij sui in
Bilsko Fia 6ta pt Trin Anno Die Festi S. Agnethis Virginis & et
Martyris. videlicet Die 21. Januarij Anno currenc inter modernas
Pltm hac in Causa motato in Juratis injunctis Adstantiis Im
Nakwaski Succameraij Nakwaski Succameraij Visogrodien
Dc in instanc & quoniam adstantes relationi Earundc
Juramentum adstantium sue in Judicio reponunt Ite quoq
Im Nakwaski adCās Comparitionem in scripsit mande
Satisfactione, hic in Puncto adstantia Causam Pcne Pltm
pmissi jubet in Prosecutione Controversiys Pltm Inclutis.
mandat Judm Trium per antenios Decm Judicij sui con
servato Deinde quoniam G. Thomas Lopuski Acās per Extra.
ditione Pervenim Mayendeum per Im Franciscum Kobrzynski
moluine in Servitio apud Im Kobrzynski in Boris Thani Jacobi Pas
sm Pascuis ab Acās accepto sub in Judicio dicit iam vero G.
Kobrzynski ad effectum Acrtam Esse Pervs Im Nakwaski
Sucm Visogrodien adradiē esse allegat Ite contra Im Nakwa
ski in Onere Summa, per huiusce G Kobrzynski Eue Im Nakwa
ski ad Im Kobrzynski rotem debere declarato pmissum Im
Lopuski ad comprobandum juratis in eam Rotham pmat Gstis
Pervs. G. Kobrzynski pro Pascuis dicit non autem diversa et
nullam Satisfactionem pro hisce Pascuis ab Eue G Kobrzynski
habet tum quoque Valorem Gstis Pervs. in instantanee adstan
Alij Judēs ad pronuntiandum Juramenti Rotham pmisit super
Summam Duodecim Viginti Octo Mc Pols. qua Comprobatione
attenta Eaq Summa pro reali agnita statuit Judm quo
tenus. Ite Im. Nakwaski Sucm Visogrodien Cās Gstis

Summam

Summam Ducentor viginti octo Florenor Pold in ol
pro festa 2da post Festum Sanctissime et indiuidue
Trinitatis Anno proxime venturo coram Officio
et Acta Cruc Plocens sub Pena Banitionis in Casu con
traventionis circa Matrimonium in ibid faciend publicand
solvat et realiter enumerent Lucta pena Septemviar
cas Partibus in Emo et sub Rigore supradicti Judicij vero
suo totiq in omnibus tanti sub solito Rigore ex Rebostro Conali-
ter extendend per Illm Nalewaiki Succameratium Vispo-
graviens Solvend Jam vero Gdus Martinus Kolczynski
a Causa pend et impetitione quavis Gri Expensarum li-
ber pronuntiatur D. Vigore

Inter Dell Thomam ex Locitatorem Racigsien Parochum
Joannem Ignatium Onuphrium Thomam Hyacinthum
ac Barbaram Dell Francisci Ubysz Subjudicij Emi Pa-
roch Sorores filios et filiam Rosciszewskie ac Eugenm
Mlbysz Maritum Adpers Paulum Sulkowski Succes-
ptum Plurem ex Joannes Rosciszewski ex Villalonus
Racigsien Adpers Gdum Renaventuram Sokowski coram Ju-
dicio pend Comparend et eoquum Judicium Controvertend Ju-
dicium decidend Citationem Partis ad Partem ad unum ad Ju-
dicium prosolutionem Summa cum Processione edita Con-
tro versijs Partium inducta Causa quoniam Judicio suo de-
ducitur ad Mum Franciscum Ignatium Bini nominis
Rosciszewski ptunc Notarium Loci pend impostantem
Castellanum ac reprend Summas omnes primum Trium
Millium Quingentor Florenor Pold recompensando adve-
catium Mad amino ad Memoram Episcopalem Premi-
slien ptinen ex dell Theophile de Ostrorog primi ex dell
Carolo Alexy nski Dapifer Trembowlien secundi vero ex
ti Comitis sue Actis Cruc Plocens fra 2dam in Vigilia fati S Bar-
tholomei Apli Ao Dni 1751 et alteram Decem Millium Flore-
nor Pold ex Summa Majori pululante postfata ex Mo de Stan
dorfy Comitis sue de Theatro Illmi Ducis Czartoryski
Palatini Russie levata in Curia Regia Varsaviens Du
12 mensis Novbris Ao 1775 dell Francisco et Joanni fratre

Tribuno

Tribuno Ploaru moderno Ord ac Illarissimo M Venerabj Capitulo
Dupiferi Supreem Confil Roscizewskiano Filijs et Filiæ suis
tum Illag Balenæ de Mezynskie Illi Vinantij Nalwa-
skij Ensifer Visogrodiæ Cæli ac Succamerarij ex Ord
M Barbara de Mezynska prudens nempe hæredes Filijs
et Filiæ Utrasq M Casimiri Borowicz modo simplicius habiti
miserunt ipse et Eos Summas sui Avitalitio ab Eaq ord
Ill Comite habito subjectas ad fatum hij tenuisse post vero
Jsmi Ejus Jmi Castellani fata pfati utriusq Summas
in Successores tam ex primo quam ex secundo Thoro de-
volutas esse Eosq ad filios et filiam eum ord Ill Barba-
ræ de Mezynskie Dupiferi Grembovolienq et Procopiliæ
de Humerstij nuncupatam Conjugem plia peruenisse in Quantitate
Summæ Duor Millium Septingentor Florenor Pol attento hij
Decto Compromissoriali in fundo Domor Borowicz Die
Tertia Mensis Augusti Ao Dni 1784 inter Eumq M Ord ab alios
in Ordine ejusdivisionis totius Substantiæ mobilis et immobilis-
to Actaq Eumq Ploaru Die 2da Mensis 8bris Eosq Ao oblatuato
Jsmo Castellani pervenerq pro Eorq ad filios et filiæ agnite
concernisse pro Cupita Solutione totius dotis ad pfatam M
Ord suum ad pfatum Convenisse quo circa Judex attentis
præmissis Documentis mox tactis ac Decto supra dato exacta Jurat
Relatione Illarum Rostej Rzepiskij Poullator Regia vicem
pfati Summarij Duor Millium Septingentor Florenor Pol cum
provisione ejusdem pfati dicti ord Jmi Castellani pervenit Septem Capita
nempe moderamen Ord ac ord Mumm Carolum Roscizewskium The-
saurarium Supreem suæ Creditores ad Substantiam ejus
quota Capiat per Inventos Octuaginta Quinque Florenos Polos
Septem cum Pol Concernen Ejusdem ad vivendum et pro forma Secunda
pottestatum Sancti Martini Cpli Ao futuro 1786 ventura eram
Officio et Actis Curiæ Bloccen sub Pœna Banitionis in casu Contravenlio-
nis circa Magistratum Reipublicæ et quiete prorsus Mtor Joannis et
Ignatij cum Provisione ad manus jam vero prorsus Mtor Onuphrij Thomæ
Hyacinthi ac Barbaræ Mtis Francisci Ubysz Subjudicis Terræ
Plocen Contis pvia Summa Originali relicta circa vel portione
ord Mi Caroli Roscizewskij Thesaurarij Supreem ede cita ac Sub-
stantiam Ejus concurrentia Creditor pro fundo Communi pvidend
per Mum Parentem Secundate solvat et trecentos enumerat mu-
tas Pœna Septem Marcarum Pol Parti in Pno et Sub Rigore
supra scripti Judicii autem suo per medium in Instanti
Solita Juris praxi Solvend D.P. Vigore.

Inter Religiosum in Christo Patrem Valentinum Kapuscinski Ordinis Carmelitar Eccliæ Sobuvien Prepositum & Monasterianum Act & Cls pbiter Gs Thomam Kwiatkowski Burgrabium Crene Plocene & Joannem Staroweyski Cls & Acls per Josephum Potkowski Judm Actorem Plum suum ad Judm dis Decedene Controversiæ Partium Judicij exercendis ex una: antenor Condevanois nor Decanum Judicij sui in Bilsko ex 2a Mone Jane ad curiæ inter moderna Plis molest ad Fundum Bonor Wawrowiak Rasumdy, designat rerum non effectu sortita effectum deinq in Ordine Executionis ejusdem Decani decernitur Condevanois ad Fundum eorum Bis Wawrowiak Rasumdy designat Judicij sui unius Dominus absentia non obstante in d mo Fra Quinta pro Vindicie Festi S. Viti & modesti Martyrum, Ad quem medians quod Judm seu unus M. Judex mutuo Plum sumptu conducere & condescendamus regulam antenio Decani superius de actu exarati in toto exequetur Causam quidem ad tendentia Dmor Plum finaliter cum aliquibus Legis nihil in tactum & irresolutum relinquendo deinde dirijudicabit et moderabitur cujus vel quod Judicij Decisum Plis parere & Judicatum pati sub Pena Bannis ille in Dmo Condnis super Plo contra devenientes publicanes debebunt ac tenebuntur Lata Bona 7.ma Post Pli per Plum amplexanes Judicio vero suo toties in Instanti ab Una, Plo mox Janis solvendo. Plis quos pro quo Condnis Dmo Plis quos volverint & recipiunt quem reprasent advitend advitanes sub simili rigore quo supra ut comparand & Judicatum pati antur D Plisque

Inter Gs Franciscum Joannem & Stanislaum Jan Kowalski Dnos atq Ls Mathiam Joannem Albertum Joannem & Stanislaum Subditos tam Simonem Guillaborem Acls et Cls per Dm Franciscum Jan Kowalski suos et Factum ac Subditos suos Nne pbiles Mum Antonium Jaraweski Subdapiferum Oln Janene Dnum & Dnos Casimirum Mathiam Josephum Carolum & Franciscum Subditos Cls & Acls atq Nem Franciscum Lopacki Acls per Eum & Lopacki suo Domini ac Subditos Nomine pbiter Mum Bartholomeum Jaraweski Cls per Eum M. Caietanum Kwiatkowski Cls per Eum ad Objectam a Latore Condemnationem in Dmo Condnis in Bonis Mllis Fra Dda pt Dm S. Martini Pontifi Anno 1702do ad Plis Gs Francisco Lubomirski ac alios Mll Caietanum Kwiatkowski ac cujus nne respondendi Junum ad Locum Bi Mllis Janueti, Kwiecie, Kossiny, Cyrzyniczyny dicti pertinent & alia Circumstantia nem Obtend Acls Crene Plocen Die 4ta Mone Januarij Ao 1702do oblatuali teneri Eum de loco stand his rationibus

non possc

non posse M Wotowski constituere sibi Lucam Standi arbitratem immo Decernit quatenus S. Ye Meus Wotowski in Constituendum sibi Luca Standi Penam simplicem ducatorum Marcar Pol. Gr. Stolzynski Obicuus Judicio vero suo canonico Macar. per Medium sub Pena Bannis in Determinio Judicum et hro quenam publicanus solvat et habeto M Wotowski Luam standi judicat Ribusq in Causa quae reperiri mandat in Experimento Citatione Primum inq attentatae Violentiae sibi abinvicem Dens ad Judm dicti Dei dendo necessariam esse Inquisitionem per utrasq Ptes ad Contenta Primi et Protestationes tam in Deductionem quam Emendationem in sequens Judicium suum Cadentia in Bissum celebra et alternatis celebrare Duenas censet D.C.

Inter. Gm Josephum Lossowski Burgi Crem Pluvae ads pblis Mtr Mathiaum Mazowiecki Camer Gmn Pluv. et Theodoram de Hurborskie nimi Ch G. Theodori Jurisdis. Ptis Cameranae Ptis Pluvae sciendi admovens Vobi Primum Comps Ch per Eum Mandatum sub ac Contra sub Pne pblis Judm Citationem Ptis ads Pti Chi mo Solutionis Summae unius Septuaginta aureos hungaricales et Flor Ordinem Pol. ac Primum modo de Data ejus in Pluvio. Die 24. Junii ad elapso 1784. per Mcam Theodoram de Jurisdictionis ad Quos. Mazowiecki molum in Judicali Statu assistens Datum altenus Duentos Quadraginta Sex Flor Polonicales ad Computandum Verbale mutuo contractae Cedis Debitae Contradictoriis Primum Inducit Cedulam insistens cuq Pro superius de Data exarato agnoscuq Mei Chi valida tum Earum Summam Decernit Judm quatenus. Jurisdictionis Mazowiecki. Chi seu pblis Mantuus mandatum sui Contem Cedulae Summas primam. Septuaginta aureos Hungaricales et Flor Ordinem Pol. alteram Duentos Quadraginta Sex Flor Pol. una cum Pensione annuali ab Eisq Summis ultimis proveniente per Quinque à Centum computandum in Ch mo Natis S. Joannis Bpte ad Quem pdcta Centum Coram Officio et ads Cruc Pluvae sub Pena Decimi in Casu contraventionis area Mansionem in Civitate Pluvae publicandum Quia in rem Mti Mazowiecki Manti personae rem nuncupatam Cessionis solvat et realiter numeret Quita Pena Primum Marcar Pol. Pti ni Imo et sub qua supra Judicio non sua Citatae in instantia Mandati Juris solvendi Decernit.

Inter. Mtr Antonium Subjudicem Loci Pluvae et Inquisitorem Regentem Crucis Pluvae Nominatae ejusdem Subdelegatos

Mtr

Mus Mathia Mazowiecki Comes Tri Dobrinciæ, in
Lyssau Mi Subjudicis ad causam infrae substituti
acts mtus G. Martinum Ciszkowski Adnus G. Bo-
naventuram Ciszkowski insimul Pltes M. Josephum
Klenicwski Acts per G. Hyacinthum Przedpełski ipsorum
Pltem Actorem Dti Acts suum ad Judm ordi Dom.
meum, seu in Judicio reproducti tenoremq. eius de quo
G. Valentinum Klonowski Regentem Trem Lawskiensem
cum G. Martinum Opizynski Marcellinum a que
Josephus Klonowski Acts procedit Coram G. Joan
nis Wojnicki Contem ac qua Antonius Subjudex Loci
Jasnæ et Gregorius Ostrowy Civis Plocen Wojnicen,
amborum seu magnifici Ludovicum G. Martini Ciszkow
ski Contem nunc quam Successio petitur unum filium et
binas filias maiorasse et Eisq binis filiabus seu
pueris Curiæ canum Summam Annuam Mris Tyne
circa Elevationem canum in Matrimonij Vota in Vim
Dotis de Bonis tantum Paternis assignasse assignari
mandare G. Ciszkowski mediante Quietatione manu
acts Civis Plocen Fra Stæ in Cno Ti S. Margarethæ
Virginis et Martyris. Ao 1746to in cuius Sui recognitio
G. Marcellinum Klonowski Fratrem amborum et sub Eius
Actu obiit G. Martinum Ciszkowski memorato Conti suo
recompensando, Summam supra annotatis dotalem
nec se hæredi potuisse super Summa sui in Bonis
Mobilibus Stephanij hæredis Summam Trium Mris Tyne
uxoris simplicis Debiti asseruisse Docens quoniam
ea Consuetudine et majudicatis erga Fratres quarta Pars
ex Massa mobili Substantiæ paternæ Sororibus assi-
gnari maritatæ et eaq quarta Parte supra Sorores
sive una sive plures contentantur Fratres ulteriores de-
cedens. Sororibus portionem Dotis suæ de Bonis Paternis
superstiti Sorori tantum non vero Fratri pertinere
propterea Judm Inscriptionem manu acts Civis Ploc
Fra Ordo pmdi Ti Transfigurationis Christi Domini 1754to
Anno per Gm Martinum Ciszkowski pro subsecuta
valuisse Ac G. Mathiæ Ciszkowski Filij sui ac Ac G. Ludo
vica Klonowski pro eventi Horibia fata in rem G. Michae-
lis et Josephi Klonowski Acts super successionem Summam
ultimam [illegible] recognita injunctæ non appresionis Quan
titatis, ejusq Summæ successive clarificata quæ vero ad
Punctum Litis contestatæ Summæ GG Klonowskich pertinentes
cum alienatione mm. Wiznickich directe Summam Appli

cumus

Applicavnis restricta Summam Trium Millium Tyne
quemvis Tyne 30. Grossis numerandis. minitay Inscriptione
anni 1744 Obt. Ob G. Ludovicus Klonicowski per G. Cieslewski
Vic assequrab. Solvisme MM Wojnicius Ads ex Bta
Eva Klonicowska predicte Ludovice Sorore germana,
procedere concernere Debere arbitratus et eamq; pro ea
tinquenus Tax. Advitata ab Ob G. Ludovica Klonicowska
G. Cieslewski servient. ex Substantia Dicti G. Cieslewski
expetendam procurandi Dbigne.

Inter Mum Theodorum Solvelnicki Tribunic Plcn Plocens
Bpi Solomiti
Hendem ac S. Franciscanum Transcripsi Ecclie Bpi Ecclesiarum
Ads per Eumq; m Solvelnicki Dnum suu & Ejusq; Administra
tis sei Mne pliter & Vm. Onuphrium Bromirski Capids
Plocens Ordinis S. Stanislaj Equitem. Ads per M. Mathiam
Majewicki G. Jacobum Siemieszkowski. Ads per Eumq; am
parentq; Judm. Imum per Decretum tenoris Judicij conservat
tum Adjudicationem M. Solvelnicki cum G. Siemieszkowski pro cum
portatione Literar per Vm. Bromirski Capids Plocens ad Eumq;
G. Siemieszkowski directis Dispositionem abactionis Inventa
rium M. Solvelnicki impugnat in se retinens pro presens Ca
dentia Ads deducens pretensa supra expunctas Literarum per Vm
Capids Plocens ad Eumq; G. Siemieszkowski directis, sei Ecclesiarum
conjuncta Comportatione tantisper suspensa donec Pls comparens
reponere Inquisitionis. suas id; in instanc arbitratus. reposuerunt
dicta Satisfactione in premissis Sententiae Judicij qui Decla
rata eisq; reposita Inquisitionibus recepta lecta & intimata cum
recognitionibus juratis Testium. Pane attestant Lucas Marti
num Olewnik Casimirum Rosicki Thomam & Petrum de
Predbor Paulum Olexak de Bromitzyk Joannem & Ignatium
Laurentiales & audacem Paulotak item de Predbor Vnis Mi
Capids Subditos ad gregem Scae M Solvelnicki Ads & Subditos
quis impugnat in medijs Pls in Pratis Bpi Solvelnicki longe a villa via
Duobus Stadijs distanti prope granitiem Bpi Predbor
Jtm Capnei Heredis se se pascens in Numero Octo vel Novem
extra granitiem Bpi Solvelnicki in Pascua ad Bta Predbor
Spectans transcendens cum baculis accurrens Cunctans
Canes gregem modo supradicto se se pascens in numero
Quadraginta quinque erga unam tantummodo vaccam
ex eo Loco aufugientem fortiter abegisse, abactis impu
nsis ad Bta Bromirski deputisse, ibiq; ex Jm Karwo
wski Bpi Solvelnicki Administratorem Dimissionem
in via Indorum Inventarior Domini Sui expetere se
cum discedere aeronibus modis Suis invitasse, ex illa

Greg

Grege Sokolnicen. G. Siemiętkowski Economum Tabernatori Bri
Sokolniki aliquot vaccas in Bromirzyk dimisisse jam vero M.
Sokolnicki et Subditis Ejus ad trinas M. Sokolnicki p amicos
cum Offerentia bonificaonis Damni (si quod sit peractum)
factas requisiones nec unam extradere sinuisse, et Eanae
Gregem ex Bromirzyk ad Bam Starorzeby absen. ptunc JM Ca-
pneo remisisse ibiq in foresta à fra 6ta ad Diem Dcam famè
macerasse non nulla haecce Inventaria in Eaq foresta mutilata
et pcipue unam vaccam exhalatam extitisse, illa Die G. Siemięt-
kowski cum G. Gołecki Administratore Starozrzeben. se cum
convenienq haecce Inventaria fine Eor ad Bam Sokolniki
relegaonis ad Bam Bromirzyk ex Bonis Starorzeby conduxisse
tanq rehabita ab JM Capneo ex Bonis Miszewko dispositione
Literali contenta ejus exequenq fra 2da ex Bonis Bromirzyk
ad Bam Starozrzeby ex Bonis Starozrzeby ad cittem Płock
Cancellariamq Cre Plocen. ibiq Sitt ex Civitate Płock russus ad
Bam Starozrzeby una Die huc et illuc milliaribq Octo aliquo
expirio minimo ejs pstito famè macerata pellere mandasse,
de ibiq illa etiam Die M. Sokolnicki non nulla concussa, non
nulla mutilata, Omnia vero famè macerata relegasse, vitulos
binos Juvenes absq vaccis in Bonis Sokolniki remansos
exhalatt esse, Seorsivis vero temporibus Illris Mci Capnei
Subditos M. Sokolnicki Pecudibus binis caudas abscidisse,
Pallos Pratis Sokolnicen. pro Signo non expascuaonis
Consvetae infixos evellenq Eos in Frumenta M. Sokolnicki
transportasse, LL. Andream Pacholak Ignatium Zawodniaczek
et Joannem Zawodniak Pastores M. Sokolnicki nullum Da-
mnum JM Capneo inferenq concussisse et vestes Eor Sanguine
abluere effecisse, ad extremum toties dictt L. Andream Pacholak
in arbore betulea de super se se locando psen. M. Sokolnicki laesisse,
verbis indecen. ptposuisse, G. Siemiętkowski satisfactionem ex Sub-
ditis de Bonis Bromirzyk et Przedborz expetitam pstare recusasse,
igitur Judm ptensa comportaone literar. in ante suspensa nunc
non necessaria esse resoluta pmissis deductionibus attentis
LL. Martino Olewnik Casimiro Rosiak Thoma Petro Paulo
Olczak Joanne et Ignatio Zawodniaki atq Andrea Pacholak de Bnis
Przedborz et Bromirzyk Subditis punibilibus declaratis, decernit
quatenus JM Capneus pfatos Sui Subditos pfra 2da intra Octavas
festi SS. Corporis Christi Domini ao Curren. ventura ad Cancellariam
Cren. Plocen. statuat Statuti etquia LL. Martinus Olewnik Casimirus Ro-
siak Thomas et Petrus de Przedborz Paulus Olczak de Bromirzyk Inventaria

etiam

etiam in Lasciis Dr Solotnicki se se Lascew abagentes etiniq; actionis ejus primi motores dvingve Eor dvindecim plagis deinde Joannes et Ignatius Kaworniali de eo ac conjuratione et Conspiratione Laszer M. Antoni magis inculpati quiq; Eor plagis triginta adextremum d. Andreas Kucholak de omissis ac lesione et ptpositione M. Antonis accusatus plagis Sexaginta per Milem quemvis flagro puniantur, Ivero Siemigtlowski pro Denegata inventarior M. Act ad ipso primitus deputior ad trinas regressiones cum Offerentia bonificationis Damni si quod sit illatum facta estradione ita prout Tabernatori Aliquot Vacas restituit illorq; Inventarior ad Bo Starozrzeby absenq; ibia protunc M. Capneo relegatione et eo loco Inventarior m. act a fra Bte ad Diem Dm in foresta Starozrzeben fame macerationis et mutilationis acceleratione Causatione de accusatis aliquoties, Subditis de Bonis Krzedbor et Bromirszy dispositionatu ejus Subjectis justitia act peragere denegare ne Turrim Castri Ploz superiorem Eoq; in trno ingrediantur ejusq; Sessionem per Spatium unius Septimanae sine intermissione continuet et expleat nec non in Eggressu de Turri Tenam Duplicem M. Mar Polone M. Solotnicki act solvat seu in Exolutione Eaq; Mar Eunq; Jtt Siemigtlowski M. Bromirski Capneus Ploz intercedat porro Eo ipso M. Capneus etiam et Suprascros Subditos in prenalitate enumerati ipso Incubita intercedenq; ac respectu a Die Data totius Sessionis Inventarior M. Act per immissam ad id dispositionem Siemigtlowski usq; ad tempus relegationis Eor ulteriorius in itinere Ploz deteriorationis causa editionis Vadium Capitis Simplex Eius M Solotnicki in trno Suprascri eggressus de Turri Judicio vero Suo medium enumeret facturi Sunt M. Capneus et Siemigtlowski omissa sub pena Bonis insasen contraventionis coram Officio et actis Cre Ploz circa manenem faciendq; distinctim publicand. Videlicet M. Solotnicki Valorem Vacae et binor vitulor exhalatorum decessum in Lactiniis a Vaccis ac Damnum per mutilationem et deteriorationem Inventarior sibi illatum comprobet id q; ri Sequen Judicior Suor Cadentia ex allegata in Biblio celebrand. P. Movit Pars citta ad Judicia Tribus Dm Detinenq; admissa ingressus Sigillo Judicij Sui obsignata ptibus extraduntur.

Inter J. Nicodemum Slawartli Ejus Regentem Locum Ploz Act ex Parte Paulum Rothoffski M. Joannem Rosiszewski Pocillatorem Raciaz Cit ex Parte Paulum Sulkowski Judicionem ptis Act ptis ibe suum ad Judicia Decidendq; Controversijs priam inductis exauditis quoniam Judicio suo deducitur M. Joannem Rosiszewski Szentaneum Pocillatorem Raciaz Cit M. Benedictum Jezewski Exercitium Jmpi Summam octingentor flor Pol ab Eoq; M. Jezewski mutuo contracti sero Mali in Krytow Die 17 Jan. Ao 1774to data ad actag Cre Ploz Die 19na Mcz 9bris Ao 1701mo per Oblatam petitio ad Solvendo a Recurrente ac ptE Eunq; M Jezewski moderno Act sero Mali de data ejus in Rosiszewo Die 1ma Mcz 9bris Ao Dni 1701mo cum omni jure suo promisisse proinde Judicium instigatione suprascris Scripto et Sigillor mei decernit quatenus Eq; M Rosiszewski Pocillator Raciaz Summam Ptactam octingentor flor Pol cum prodatione a data Scripti proxime duingve a Centum computanda proet q bigilia Festi Sancti Jacobi Apli Ao presen Ventura coram Officio et Actis Cre Ploz sub pena Bonis in casu contraventionis circa manenem faciendq; publicand ptis Act sine Ejus Decreti solvat et realiter enumeret Quita pena trium Mar Pol ptis in trno et sub rigore suprajudicio vero Suo toho in mgtant per cit pradi Juris Solvendo Dr Rigore

Inter Rdnd admod Rmum Albertum Krzemkowski Congregationis Damus Ploz Superiorem Actio Barkowien Praepositum Act ptis Illmum et Rndmum Josephum Albertum Bini nis Jadowski Episcopum

Bendem

Benden Suffraganeum Plocen. ats et con Mos Casimi
rum de Ord Patri Eremitarum Sancti Pauli Primi Eremite
thum Racizzeum Inbuna Politnicha Admodum Rmm Casimirum
Saecum Sac Theologiae Magistrum Stanislaum Siemen & Josephum Racizzeum
Tribunes Politnicha Ad etc Rmm Casimirum Saecum Sac Theologiae
Magistrum per Legalem Juramenti Rmm p Decimam Antonia Judicij Civi
lis Vicarium Decanum Documentis mantanim Cadentia Judicibus Civ mediam
mediam Status Juris ac Consuetudinis Summarij Cognitionis per
Jac. Kniemkowski Partem originalitis agente pmo et Illum &
Rndum Gadomski Reverendi Mutuatis Signis Compertum Illu
strum ac Rndum Adalbertum Gadomski per Decimum Comitem
Generalem Ploren hic Plurie de Stus Mem Nobis ao 1760 in ordine
Appbationis Testamenti ob Illmi Cardi Rndi Josephi Gadomski Curatis in
Bathowo emanati ac Reperitanum in Cancellaria Ejus Officij Ec
clesiastici Ploren Summo Mille Ilmi ex Reliquis Illmi Rndi
Gadomski clericis Collegiate ejd pro Reparatione Ecclesiae Bathowi
ensis destinati Attigisse et ideo intuitu Solutionis petita Summa
Mille Ilmi p Illmum ac Rndum Kniemkowski Ejus Ecclesiae Moder
num Praepositum pro Judicij pleni Pro. Suo Convento extitisse cum
Illmum & Rndum Gadomski Suffraganeum Ploren pmemoratum Summam
p se ex nexu Exarbati Dei Comitatus Ploren in Cancellaria Ejus
Officij Reputatis in Muribus ob Illmi & Rndmi Casimiri Politnicki
Suffraganij & Officialis Plis Ploren deposita Ipse, manu Cum Actis Cons
Plen de Anno 1702 facta Contestatione etiam Virtute Dei
Judicij Sui mm Politnicki quem Compareo ob Illmi Politni
cki Quem injuncta Adcitatio p Revisionem Sui ab Impedimenti
Executi Bathoriense Cav Ord Processum instituisse, quam ob rem
Judex Cur Illmo & Rndmo Gadomski in Defectu Documenti
Depositae pinserta Summa pro ob Illmum & Rndum Politnicki Suffra
ganeum Ploren Sti negotii in prejudicio Reivindicationis ad Jura Corporis
Comprobare Officium Adcitatus Mis ad pnuncia Juris Rotham quia
Summa Mille Ilmi pro Valore pars ob Rndi Josephum Gadomski
Parochum Bathoriens derelicta per se qua Testamenti Ejus Executorem Con
gnatio ac Cancellariam Consistorij Ploren Competentis ibi aperuit
& hocce Summa p ob Illmum Politnicki ex Receptis ac ea Re
tentionem Ejus non teneatur ejd in Instanti Petitis tacite pectore Pleta
Supra Scripta hocce Solutum que ab Illmo ad tenio Solutione
Summae Mille Ilmi Illmo Rndmo Gadomski Suffragano
Ploren liberato imo Petito Summa Mille Ilmi ac Mm Poli
tnicki ob Illmi & Rndmi Politnicki Suffraganij & Officialis
Ploren Successores eqvlan debere Sententiato Duc nit Judex
Quatenus Supraposita mm Politnicki Citatus ad Alium hic Terram
Referendo in Vig Mandati Pro Fm S. Michaelis Archangeli ac
Diem Veneris Venturae Summam p tale Mille Ilmi Coram Officio &
Actis Cur Ploren Sub Pena Rus in Casu Contumaciae Citationem
Mandatum facienes publicare ac Manus Illmi ac Rndi Rndmi

Kniemkowski Supra Expressam Summam Mille Tyng quen
tibet Tyng 36 grosses Eros numerandi pro Reparatione Ecclesiae
Bathkowsenae Sub Onere Conscientiae ejus Convertendi Citra
Provisionem Solvant Lucta Poena trium Marcarum Pol.
Pol. Pte in Trno Judiciorum Suo totiq subscrivo Rigore
ex Regestro Poenalium Extendendo Solvendi D P V

Inter Illmum et Rndmum Ludovicum Kuchowski Canonicum Cathe Vladisla
vien et Praepositum Lagien ac Gnm Michaelem Przedpetski Actt
et Citatum Gnm Vincentium Kuchowski Actt ~~ac Rndmi Canonici~~ per
Eundem G Vincentium Kuczkowski Suo ac Rndmi Canonicum G
Przedpetski nomine pttes, GG Adamum Mieczynski et Mari
annam de Lasockie Juriam Conjugos Citt et Actt pro Mantum
Suo et Contis Suae nomine pttes, Judm Trnum pro Anterius
Decenum Judicij Sui Conservatae decidendi Teneri Ptes Repo
pere Inquisitiones Suas in Anteriori Cadentia Judicior Suor
Edictas idq in Instanti et quoniam Reposuerunt Proinde Satisfa
ctione hoc in Puncto adinventa ad Lectionem Earum Inquisitio
num se Antulit quibus lectis et pro omnes Circumstantias bene
trutinatis quando quidem Judicio Suo ex Ejusdem Inquisitionibus
Luculenter Deducitur G Adamum Mieczynski Lm Simo
nem Adolescentem nescitur unde naturam ad pascenda Inventaria
et alias pstanda Labores Idemeum de Bonis Przytyk ad Bona
Sua Psary advexisse Eundemq Lsum Simonem Spatio Sex Annorum
apud pfatum G Mieczynski Scristium tractasse in Ao vero 1783o
in festo S. Stephani Prato martyris pt Determinationem apud Gnm
Mieczynski Scristior ex Re non pacificata in toto pro Gnm Mieczynski
Ejusdem Lso Simoni mercedis apud Illmum et Rndum Kuczkowski
Canonicum Cathe Vladislavien et Praepositum Lagien in Bonis Lag ex Sua
Bona voluntate Scristium Annuale subcepisse, breviq quoq tem
pore Gnm Mieczynski extraditionem pfati L. Simonis apud Gnm
Przedpetski Perillmi Rndmi Kuczkowski administratorem
Requisivisse, Eundemq Gnm Przedpetski pfatam Extraditionem
Ejusdem Lsi Simonis Gno Mieczynski obtulisse sed hunc Lsum
Simonem ultro ad G Mieczynski reverti renuisse, demum ela
pso Anni plusquam Dimidio ab Ejusdem obsequijs Rndmi Illmi
Kuczkowski ex Suo Ausu an ex suggesta alicujus temerarie
et Clandestine sese alienasse, et ad Bona Psary Regressum
esse, Itaq per aliquod temporis interstitium apud Gnm
Mieczynski Commorasse, et tam ad Amicabiles Requisitiones
quam Officium Arestum Coram Actis Cnn Plven die Trigesima Mensis
Julij Ao pden 1784o pro M Rgt Siwkowski de Chudzynko Au
them et Jurato Recognitum pro G Mieczynski hunc L. Simonem
Perillmo Rnmo Kuczkowski non Extradidisse, ad Extremum Eundem
L. Simonem ex Bnis Psary a Gno Mieczynski migrasse et ad pdem
in Bnis Stawrneby Reperisse, nec non Ex ejusdem Inquisitionibus

Comperitur

cenentiis. G Predpetelii Pbri Rmi Kuerhoerli Administrat
rem ad Domum Snae Miecznyckich certo tempore sub tempus
presentia Hospitium advenisse Ibiq; pacifice vere percipisse ac
per D Miecznyckiae Centum Laetum Kuerlis accensis Quempiam
extitisse noctu ex Domo Eius D G Miecznyckich vi et manu tulisse
Quibus et Illum attentis premissis Decretationibus punibilem Esse
Snae Miecznyckich Declarat Decernens Quatenus Ipse G Miecznycki
et Denegata Ejusdem Licentia Simenis ad amicabiles Regressiones et
Officium Arestum extractione ac Causata Labor Carentia tum pro la
tione Ipse Predpetelii per Snae Miecznyckiae Centum Amissa Inter
cedendo Centum Luas Ayuia Peritia Rmae Kuerhoerli Penam Simpli
cem Ipso vero Predpetelii Penam Simplicem Quatuor decem Mar Pol
nas Ipse 2 pro Octavas Festi Sacrae Corporis Xti Dni Ac Ipsum incidentium
Officia et actus Curiae Plures Sub Regia Rma in Causa Contra ventionis ratio
nem in Iris Facient Distinctum Publicandi Volvere Scribere Rmae
Kuerhoerli et Predpetelii ita Inquisitionibus in quo piam non derogan
tes liberi pronunciandus Judicio sub Lae Marpe Predicum Interstante Sub
scripto Signo et Registro Patuli Exhibendo
Inter M Solutiselii Actr pter G Laurentium Antonium Josephum
Cesarem et Jacobum Mahumetticz Actr Et Jacobum et Josephum
Mahumetticz Reis et Fratrum Suor nec pter Ittis ad hinc Binos
Josephum Predpetelii Decanum et Causar Procuratorem Antoni
um Kuerhoerli et Ignatium Laskiewicz Manzionarios Respecti
ve et Rmae Predpetelii Suos et supranom Actr nomine
pter, Ac obiectam alatem Cpm Petitoria in Judicio Ordi
nario Tribunali Rni Scilicet Die 26ta Mensis Anno 1770 a Sta
Venerabilis Collegij Manzionarior Regnor Lus G Mahumetticz in
tuitu Capitationis Decor Officij Cpm Pbar ac Inquisitionum et
tiusq; Processus Adendi et Publicandi tenor Relatus Mahumetticz
Docere De loco Standi in duetis Rnitus sumpsit ibi Constituere
Reos Pbs Mahumetticz locum standi arbitrarier quinimo in
Constitutionem loci standi Solvant Jidem G Mahumetticz
Penam Duplicem Quatuor decem Mar Pol Sta Obtinen Scilicet
Venerabili Collegio Manzionarior Siejrzen Judicio vero Pe
nam simplicem 14 Mar Pol durans Judicij Sub Pna Rni et Regni Pe
nitium extendna et haberi locum standi ad prens Reos Pbs
Mahumetticz Declarat in Causey prem Expirii mandat in Ex
perimento Adultarum Pbr Ant Pbi Latte Lucem ad prem odits
Decidendi Controversiam Dubi Caudi. Quoniam Controversia Dicta
Judicij sui Remissionis ad Campum in Causa prem Subsecuta
et presertim ultimarium Actorum prem in Scriptis die 21 Mensis
Januarij pbati Lucem non sunt sortita effectum Proinde in
ordine Executionis Reos Decor Causam prem Respectu Distinc
tationis Pbr Cathowicz a Rzenis Galejewo ad Ipsum Succumbentium
Jamquod Statutionem Ejusdem L Simenis ita in alienis Rzenis ad prens Regni
in Scriptis Causa Pbrum Rnd Mum Kuerhoerli non posse Lucrari Judicium Arbitratus
Nihil omnino Jds

Ptes Ploan xnitis Judicand et Trium Ejus Condnis p die
Decima octava July Ao pdcto Ejusd Trno Duce
ritur Condnio Judicij Sui aut Dn Cameranij dcti Ptes
unius duorve absentiu nonobstant conducendor quor Judm dive
offm Camle aut unius m Judex Sui Dn Cameranius mutuo par
tium Sumptu Conducend et Condescensus pd determinand
Cujusm Granitiem de violentijs injurijs damnis Aucturis
fundi Extensionibus inquirend inventigand Inquisitiones exe
dend Jurta uti necessi fuerint Excipiend Calculum Ch Debebit
Interhabit Satisfactionem Omnimodam sibi debitam pte
nend exigend Ptes in Obsn et Singulis Pretensionibus nihil
intactum et irresolutum Relinquend Et Exacta Legis Justitiae
trnet ac Documento id finaliter Decid et dis judicabit et no
Ceralitus Cujus Decidieni Ptes parere et acquiescere ac Judi
catum subisse sub Pena Duos illo in Trno Condnio duy
Dn Contravenient Publicand Debebunt ac tenebuntur
Quita Pena Septem mar Pond pte per Ptem Com
parand Judicio vero suo tolli abstinay Et in Instanti
Solvend, pro qua Condnis Trno Ptes quos voluerint et
negotium Porsequi possint adeant adiantand sub Regia qua
supra Comparere tenebuntur et Dicere
Inter M Mariannam de Karamowslie Vid mu Joannis Bobo
belli Rel Matrem Act p m Martinium Bobobelli filium
ac Jurenam Plentem Celsissimum Principem Michaelem Ale
xandrum Sivalo petitu Octavertunstii Capitaneum Lucinen
sem per Dn Franciscum Kolusczynski m Valentinum
Lemkuski in hunus Jaworzimen Act p Dn Stanislaum
Lagund Judm Castrens Pds Act Lucinad Judm Dic
Decidend de Ancensu Pluen ultra d Causa hanc in
Dieina pce in Cadentia imminenti Septimana se
lebrandor Judicij Sui Judicand Declarat Trno Congervat
Inter M Valentinum Lemkuski in hunus Jaworzimen Act p Dn
Christianum Zielinski Jurenum Plentem Celsissimum
Principem Michaelem Alexandrum Sivalo Petitu Octaver
tinski Capitaneum Lucinen et Constantiam de Puchen
tauty Jurisconsultum Cong Sui per Dn Franciscum Kolusczyn
ski Judm Castrens Pds Act Ste Actae Lucin Judm
dict Decidend Contraversias Pluen mutuo exandi
quoniam Causa pendens Disputa Obliquidationis Summar
et m Lembruski Creditoribus Celsissimi Principum Octaver

tynskich

Cetwerbynstich Exhibit d Ge Scra Macilia per Leon Cesp
no Principes mutuo Contractar Duo in Judicio promovet
proinde quesijuam spe Condicionem Judicij sua aut Ds la
merano Turnio Ploen in d Trā d pt octavas Scrmi Cexpen
Christi Anō Co poder Condueno adinvenit, quin Judicium
sive Offm Camle Turnio Ploen coram unius mensis seu Ds la
merano mutuo ptium Sumptu Adducendi et Compeerentium
Compertationem Documenter de Sonor Manualium Causam Jden
cuiuscq pquem interest Demandabit Qua deliberata Comperta
tione Summas M Lembrustii Scriptione Legis dabit et Solu
tionem Lard Summas injungit alq Actis Sententiam omni
modam adinvenient Causamq Jdem Justo et Equo ad
tenta Trii Ptis Acti Decidi Dijudicari Dabit et modo alter
Legis vel quem Judicij aut Officij Generalis Decisionis Ptes
Jeanne et Judicato subesse debebunt ac tenebuntur, Quito
Pena Systema mox Pcti pte Ptem Compensandi Se
Decio vno duo totidem in Instanti Prodi pte utranq Ptem Cal
vendo D Pdigne.

Inter M Valentinum Lembrustii Jn Linie Lauremen Acti pte Dm Ulrico
Actorem Lieslistii, Cesp Principes mutuales Alexandrum Sara
to pte Reo tabor Typstii et Cristianum de Buchentauty Judicem
Imperiales Capitaneos Lubecen Acti pte Franciscum Holtzemystii
Judicem Citatorem Ptis Actis Suum ad Judm pte Beneficium Prelaturae
et Senatus Bon oppidi Probin pmanen Actis Deo Devotum Recusa
tionem esse Condignum ad Tunc Bn Probin Judicij Sua aut Ds
Camle Turnium Ploen Conducendi adinvenit quin Judm sive
Offm Camle unius Duove Absentia non obstante Capta
Temporis spacia de Adventu Sui tempestive faciendi assistan
di mutuo Ptium Sumptu Conducendi Indeq remeandi Re
ductionem Contractus Senatorij ac Statuta Bon quoad
hoc et Cum Ante quo M Lembrustii Dimisso Confron
tabit de ptes actionibus fundi quibus vir per Ptes abinvicem
Cause formatis Inquirit Inventa Gabit Inquisitiones et perdict
Justa pe opportunitate Negotij et cignet Trium Digit Rigores
Arrestati, Satisfactionem Omnimodam quem Cui et Equo
pveniet pte pstandam Sententialiter Causamq Jdem ad
Acten ta Trii Ptis Acti nunc mutuo Cond
Turnium et Celsitudines Principes Dominum Maximum quibq utranq
Ptium nihil in Tantum et irrevocabile Delinquendi pe Sententia
Legis et Justitia finaliter Decidi Dijudicari Dabit et Moderabit

Cujus

Cujus Judicij Decisum Plês parere & acquiescere Judicauit
Pati Lib Pena Pmi illo in Vno Condnis super Pla
Contravenien Publicanq Debebunt ac tenebuntur Lata Pena
Septem mar Lob Pla p Pam Emperanam Judicio ver Luo
tobar ablata q Plê Lib scriuio Regor & Regestro Pratium
extendendo Solvendq que Condnis Vno Plûo quos vo
luerint Deducere & Cathmes Principibus Regni cum Deliberatum
fuerat Decisum ejus Audientia ut Lib Regor supra apparet
Emparand Judicatum q patiantur alterq jtibus P.P.V.

Inter D. Catharinam De Jansseurlie vdã D. Danielis mitelii Relictam
dentem Viduam Lib Lit p Dnm Paulum Lobsurlii Jurenem Plentem
Dnm Mathiam Marcuicelii Camerarium dentem Pleer & Theo
ram de Quer bessilie primi vdã D. Theodri Janseurlii 2de ad
Pdens vocati Judicem Conjgis Victricem & matrem Stanislaum
Lancratium & Claram Janseurlie Pirignes Pirignem
filios & filiam Lib & Lit per Dnm Marcuicelii suo
& Consortis ac Pirignes suum nomine pter, D. Dionisium Stan
linski & Sophiam De Cuerlie primi vdã D. Jodoci Dietty
reurlii Lit ad Pdens vocati Judicem Conjgis Victricem & Matrem
Franciscum & Theresiam Virginem Innuptã Pirignum &
Pirignam filium & filiam & Dietty reurlie Lit & Conjuc
apores Mild Dorcianes Lib p Dnm D. Dionisium Stan
linski suo & separatum Lit & Lib nomine pter, & D. An
tonium Romo vocatii & Theresiam De Kolcourlie in si
am Conjgem tunc Michaelem Mild Dorlii vdã Josephi Mild
Dorlii filium Pirignum Lib p Dnm D. Antonium
Romoaldum suo Consortis ac Pirignj suum nomine pter, & Mi
chaelem Mild Dorlii vdã Alberti filium Lib p D. Caje
tanum Curie vgilii Jurenem Plentem & Valentinum Stu
manskii Lit pter & Josephum Stumanskii Lit pter D.
Mathaeum & Ludovicam Virginem Innuptam mitelii
Lib p D. Paulum Lobsurlii Jurenem Plentem & Romanum
Flavianum Janseurlii Emancipatum Stupen Lib p D. Pe
raventurã in Cathurlii Coram Judicio dem Comparen & re
denm Jud liter Controvertens &c. Jud mo Primum p De
cretum Ante actã Judicij sui Injuncte adeditatis nis Conser
vatum tum ad ditationes Plium pt mutatum M. de Stues borskie
Statutum

primus

de Jaworzelnie primo Jarosciensia ex pte Mazowiecka Cum ad Judm
Actas Deducta teneri Stis satisfacere Decto injuncto ad certas
Successiones Mte Emanens in anteacta Causa emanato Ido in Judio
quem Acti et quoniam in validitatem Sententie Judicij cui sup
Successiones ad Citatis Actoreum Comparitionem in Judio Trio mens
prenunt igitur Satisfactione non missis Declarata Citatis Causam
Legis Subjungit Impetratione Legis ad citati Communica
tionem Documentorum mente Legis Subsequens inferiunt Ideo
Judm necessariam esse Communicationem Documentorum ad citatis ex
quem Comparentem mente Legis Sequens Judicium Cum Causa
tio ex alternata in Scabinis celebrando ad invenit Trio Consti
tuti Inter Tamas Josephum Sitter et Constantiam Stephanskia mariem Conjuges Citati
et Actis ex mantum Suo et Curtis suo nomine pttes, ex Thomam Boulla
torem Causidicum Parentem Joannem Ignatium Gryphinum Thomam
et Hyacinthum filios Rheipeurlii Citi et Actis ex Paulum Sulkowski
Joannem Plantin Mum Antonium Szydlowski Succameranium Sae Regiae Matis
Citi et Judicem ex Thomam Reinsli et Joannem et Alexandrum
Naiewskie Citi et Judicem ex Joannem Naiewski suo et fratris
sui nomine pttes, et Leonem Gurski Subdelegatum Citi et Judicem ex una
et Raymundum Rzeczpospolita Ensiferum Terra Rzeczpospolitanem Dolinen Citi et
Judicem ex Carolum Turowski et Joannem Kalwarski Succameranium
Visegradien Judicem Comitiales Citi et Judicem ex Josephum Lezo
wski et Mum Josephum Politowski Tribunum Radomien et Petrum
Cieszewski Citi et Judicem ex Stanislaum Turowski et Salomeam
Starzeuskie Citi et Judicem ex Casimirum Sarzynski et Stanisla
um Starzeuski Citi et Judicem pttes, et Gregorium Wernicki
Vice notarium Cancellar Judicem ex Stanislaum Turowski et Joan
nem Jaworski Judicem ex una et Stanislaum Sobitzki Tribunum
Sieradien et Petrum Turowski Judicem ex una Famas Jacobum
Jaworski Citi et Judicem pttes, et Salomeam de Jaroszewskie et
Alexandri Rzeczycki Separati Centum Citi et Judicem ex Stanisla
um Turowski et Michaelem Jaleuski Linerariam Cesarowegrodien
Judicem per una et Mariannam Sobiluska Virginem Innuptam
in Actu et Jacobi Jaleuski Judicem pttes, et Jacobum Cieczy
kowski Tribunum Prasnen Citi et Judicem ex et Josephum Be
nedictowski et Joannem Rzeczpospolita Pavillatinos Rzeczycien et Sieradien
ventur am Sobiluski Tribunum Dom Camerarium Terra Plocen Judi
cem ex una et Sobiluski suo et mu Rzeczpospolita pttes, Joannem
Pavillatinum Ignatium Pavillatinos Rzeczycien Rzeczpospolitae Judicem
ex et Stanislaum Turowski et Adamum Turowski Succam Sae Regiae Matis
Judicem ex una Ex Bernardum Cesnicki et Simonem Konyszewski Subdel

Judicem p Leuna G. Mathiam Wolslii Cls & Judicem p Leuna Gnm Josephum Szpotowski Bl Decem Judicem pltm, G Ignatium Jachowicz Alii Judicem p G. Franciscum Hohenzeyffii M. Casimiri Cerekwicki Paullatem Premisliens Judicem p G Casimiri Pure Zyffii Famati Alexandrem Lesniowicz Judicem pltm, M Rosalianam de Szpotowskie ob M Vincenty Walowski Ensiferi Uxo. gm Rel. Cls & Judicem p G Stanislaum Lenowski Jakubowicz Jacobum Prowski Procuratorem Bonitatis Judicem p G Thomam Trzcinski Mm. Franciscum Ulger Subjudicem Terrae Plocen & Barbaram de Rzeczycki Simonis Conges Judicem p Leuna Et quoniam G Andreas Lac Alterius nomis Pner De Solvendo aty M Josephus Oberski Ensifer & Scepifer Cls p se in Judo dis partibus & de Audem vice permittunt, Proinde super Lpis Cls dis parten & pars sup M Oberski Rne Extraditionis Decreti vocand cum Benefactione Lecto ejusdem restitutionis remissionis Pars Vestium ac Singuli ob M. Caroli Rzeczyckowicz & minor Jamvero Sup Quo Pner De Solvendo Rne Solutionis Summae Scriptis asecurati cum Privilegiis similibus Provenien & aliis Exemptionibus in hoc Ultimario Fortis finalis ac limitate Faciend Executionis Ad Arbitratum Mm Rzeczyckich permutatis Condemnatis quae Decernitur & Additur Dem compa rentibus vero Suspenditur Causa Judicatorum

Publicatum

Inter M Joannem Comitem a Dwa Skarbek Acts p M Mathiam Marowicz Alii Juvenem Plantem Celsissimum Michaelem Swiatopelk Czetwertynski Capitaneum Lucinen Cls & G Franciscum Hohenzeyffii & quoniam Comparens Pte Actae ab Inscripta Comparitione recedit & Suum Principalem Celsissimum Principem Michaelem Swiatopelk Czetwertynski Capitaneum Lucinen Condemnare permittit Proinde Sup Quo Citto dis partibus in hoc Solutionis Summae Quadringentar Quadraginta Quatuor Aureor Hungaricalis Scriptis Cambialis Solvis Asecurati ac Decem Cop Producens Solvi Demandati una cum Privilegiis hic ab Eo Summa detentis p veniem tam Quo Decem adjudicati qm & pt Decem detentis & venien per Septem A Antum Computatam tum Pena Quinte p mille Decem solvi Demandati & mittitur Condemnatio Rne eorum Contraventionis p allegato Decreto ac in Sublationem Processus id q approbato antehac Processu in hoc ultimario Fortis finalis ac limitate faciend Executionis servitia Pena Banitio quae Decernitur & Additur.

Publicatum

Inter Mgros

Inter M. Ignatium Bareiseurlii Peeillatorij Daneien Actr et Act p S Pau
lum Sulhourlii & Franciscam Henychi Lanritem Adoptivum Joannem &
Albertum Bareihourlie Privignos Dnos tum LL. Michaelem & Adamum
& de Reiss Bareihouso Subditos Act et Act p Lucas & Franciscum Hen
chi suos & Supraversos Act et Actr pter, & Thomam Bareihourlii Act et Act
per Lucas & Henychi Trium p Decanum Antecessus Judicij sui Auser
vab Decidendo Regerand Partes Inquisitorias suas in ante actis Ju
dicij sui Edutas Act in Instantia reperiverunt & in Bareiseurlii In
ductis ex quinq testibus Inquisitoribus suis persistit, Unde Sa
tisfactum in principali Sententia Judicij sui Declarata et Lib
tatis Inquisitoribus testis ac Instrumentis quorum ex Ejus Com
perlum est & quia quo ad Allegatum M Bareiseurlii Anne
& S Henychi & Bareihourlie tum Subditis Corpis tutum &
Thomam Bareihourlii Act Ejus Consulto in prato M Bareise
urlii impulisse impulsos Damna peregisse, Alienem in Mani
pulis in Campis Exercitor pro Esca Suum disjecisse & Plateam
M Bareiseurlii Subditum nulla de Eam habita Rne Cencussisse,
Consanguis nolasse, & vero Henychi ad Requisitionem M Bareis seurlii
Act de Eod Privigno suo nullam Satisfactionem potuisse
tolies dictum & Thomam Bareihourlii arborem Pruni spu
tis foram in Romano suo Bareiseurlii exercitam fregisse, pro his
itaq Deductis Violentijs & Thoma Bareihourlii punitis Debea
to Statuit Quatenus Curiam Comitis Aveen Superiorem Pro Da
pt Fm SS Petri & Pauli Apstor ac Curiam venturis Inquisitoris
Ejus Curiam Sessionem Spatio unius Septimanæ Continuis in Eccl
sia vero De Curis Pascam 2 pticiem 14 Mar Pol M Bareiseurlii Act
Judicio vero suo Pœnam Simplicium 14 Mar Pol Solvat Secus in Exe
cutione Lar & Mar & Henychi Victricem memoratis & Thomam Bareihourlii
ex re sua ad mini strate De Eod Justitia interced, Actorum vero
Ejusd & Henychi ac & Bareihourlich tam Subditor Eod Anne M Igna
tium Bareiseurlii formatum Resolvendo Ejus Inquisitionibus Ejusd &
actis stantibus M Bareiseurlii Act & Catharinam Bareihourlich &
Henychi Privignam ac Romanum sui fine luerand. fructus Arbo
in frantem vocatibus Spoliasse & se Spoliatam ac Romano esse
Sinuisse has vestes nonnisi p effluxum alicujus temporis & Bareis
Hourlich restituisse in Pepulo & Henychi Possessioni subjectos
per non obtemperationem de in tegro hertophorij Ejus Inventarijs
Suis adora Hadijs alienis & Com patrubasse Secum Fac
Henychi p prium in controverso loco exercitor Virgultor inter
esse inter captum Incusse ajunde se Detinuisse in Campis nem
eam handitatem Licet in Bareiseurlii majorem insentiam Inven
tana & Henychi p prio esse pascere denegasse, imo aliquando ex ejus
ab acta per se Inventana Fame ac etiam Labori. macerasse, Secum

Licet Valle

falle sue ex Parte S Kinyshi acceptum tamen huiusce non rata
tuisse Sili genem S Kinyshi primum in meum Julis in Cam
piz manen p Ejues m Rosciperski ex suo ordine dernem
ptum d in Pta emptatem tutem ipse quem Abrae d Luna M:
Rosciperski Ita non Posse evaden Panas Jud arbitratur, decer
nendo Quatenus Serum Actu Pleri Ejusmodi p Pa d ante Pm
Scapulais BVM: ad Cerum mittendi Jngrediat ejusq Serui
Ejsionem Spatio duor Septimanar Antinuet d Explend
hec non in Egypto De Serui Panam Duplicem 14 Mar Pol
S Kinyshi Ads Judicio suo Panam Duplicem in Justanti
enumerd, faturo dum Pts sub Pena Trium Aram Officio
d Actis Cur Pleuri Super Pta Contravenien publicand, et ex
tendend Damna vero Sibi illata d vulnera inflicta Pti
utroq in Ejusdem Judicium Suor Cadentia ex alter nata
in Sibilio Ecclesiastic Compulsand, pt quam Subscutam
vel non Judm Decernet id qd Juris erit, Rerso in Sub
latio nexu Condemnationis pie in Pto in Judicio suis
Die 21 mensis Januarij ao Elapso 1704o d Pta S Kinyshi
d Barichowitsch Sup in Jgnatio Rosciperski
lae in Causa oblend memoratus m Rosciperski Pa
nam Duplicem 14 mar Pol S Kinyshi in Trino Compro
suo De Serui et Sub Reiae Panae Poenis supra apposit
Judicio suo Panam Simplicem 14 mar Pol in Justanti
ori Soluturas D P V.

Inter M Jannem Rosciperski Camnum Serum Pleuen Acto pter,
M Petrum Capsochi Vexillifer Kyjovien Terre Dolinen
Actum p S Michaelem Truszki S Stanislaum Szanicho
walii Cto d Acto pter, Jstidem Major Krzyzanowien
Arendatorem Tabernae in Pagis Ramutowka Sto tum
S Joannem Kurasiak ejusq S Szarichowski Subdelum Acto
d Acto p Cum S Stanislaum Szarichowski JA R Stani
slaum Holczynski Praeposit miserien Acto p S Michae
lem Truszki Acto Testimonia p Actum p anteriz Decem
Judicij sui Conservatos Deinde Antroversiz in Scriptis Exau
Cortis quoniam Pleuri m Joannes Rosciperski Acto uno Teste
Pari vero Acto quatuor Testibus Jnstitutiones Suas in ante
riori Judicio Cadentia duxerunt Reliquos Testes in presenti
Cadentia adducen esse Declararunt, Proinde ad ducend eos
in Justanti Coram Officio Camerariali Serui Pleuen ad duxe
runt Reperuntq Easd Jnstitutiones eid p in stantiosae, repro
duxerunt, quibus Recitatis Lectis d per singula Punctatim
natis gldendo quia ex Ejus Dedicatur L. Margaretham And

niowa

Antonowa Subdita Dñi Regis Ramutowo M: Joannis Rosciszeuski cum
bonis Libens suis quos tempore ex Bonis Dñi Regis Ramutowo infugit ne
in Terra Dñi Ramutowko ad S. Stanislaum Barcikowski Spectans
se se abscondere p Jaroslaum Nowicki Locum Barcikowski Terram Lane
Avendo Dñna obmutam in ecclesiam esse De cujus Existentia in p.dicta
Terra p Barcikowski Dño suo notificate moxy Dñi Barcikowski
M Joannem Rosciszeuski De Existentia p.dicte Subdite ejus in Ter
ra sua abstinate, Et p Jaroslaum Nowicki Locum suum cum quo
Ostrowski p Conductione ex Terra ejus Subdita in missis
p Immissis Captam M Joannes Rosciszeuski ad Bona ejus Ramu
towo Confiscate, Et tradidisse tandem Anto nowa p M Ro
sciszeuski Dñum plexatum ad venientem vitte prime cum Puero
filio suo iter ex Bonis Dñi dicti Ramutowo aufugisse ad
Sagina o.q per Villam Ramutowko p Barcikowski versus tendit
De qua Ibi p Saecum cum Janne Pulvinar sua p.mia cum per
tata ad solvium L: Joannis Kurciale p Barcikowski Subditi in Sco
Subdito ipsius p Reversum ut tenet intextantus Et Relig
quisse pecora cum Puero filio Suo ad Villam Chetstowo ad
Bona Krzyzthof M: Cho Capruski Vexillifer Terra Dobrinen
Possessioni Subjecta attinen Limitibus Bona Ramutowo tan
tum adisse ibidem apud Eum Joannem Krupyna M
Capruski Subditum plus una Hebdomada permansisse, nun
quam Deo Deas locasse, De cujus Obito per manifeste
p Michaelem Drzewinski Locumtenens Dñi Krzyztof Chet
stowa in Krzyztof commanen ere Jam pert Exitum ejus De
Villa Chetstowo ad Eum Krupyna notitiam sumpsisse,
hancq Eam Anto nowa pert Abitum De Chetstowo ad Lo
na Krupynsko subsequens Sub tempus Celebrate proxime
Sacre Nativitatis in Ecclesia Mszczonow adisse, Et ad Bonum
Eius Jaspari Subditi ad M Regis Golczynski Bona perve
nisse non Ambescendo sese ibidem per nonnisi tempore Am
mentionis p.dicti Festivitatem commorasse, Et post abinde
Ad ultimum profugas fuerit per Locum Guspanum notitiam
non habuisse Nunc autem Bona Ejus Anto nowa cum filio
Et alijs Subditis inventam per meum Rosciszeuski ad se reha
bitandum existisse, Quo circa Jure M attentis p.missis absentiam
Et peditionem in fugam Subditi mei Joannis Rosciszeuski
non deducentibus nunnisi Conservationem Ejus Anto nowe
Subdite cum Puero filio ejus p Eum Joannem Krupy
na in Villa Chetstowo Explanar. pro qua punitione Eius
Eo Joanne Krupyna ad inventa, Eum Triginta Flagris
ante Cancellariam Cur Ploccen per Mem quem vis Flagr

Castigand

Cartigano Lententiã d Decernit Quatenus m Petrus Pa
prachi Vexillifer Dolinen Cunæ L. Joannem Knespyna
Subditum Posessioni suæ Subjectum & subjunctum per
tum supra Descriptis Decreis ad Cavallariam unã Bocan
in d. p. trã Ada qd Trã Visitationis Ill.mi Ac per gnii
Dentã Statuat Vrg. in Trpo tam in p.nam pro Dño Joan
ne Knespyna ex re Conservationis Subdita alienæ Vicina
Illi nota quam in beneficiationem Carintiæ Laben a
d.ta Subdita biennio vacanti Pœnam Duplicem qua
tuor Decem mar Pod m Paprocki Vexillifer Dolinen
m Joannis Rozei pecurlii Cram Officii d Actu Cav Pleb
Sub Pœna Trus Lis ea mav non Faciend tam quo ad Sta
tu Illationem L. Joannis Knespyna quam Solutionem
Centum mar Publicanda Solvat judicio ver Septem
mar Pod Sub debita Reyra & Regesta Pœnalium Exten
dendo Exolvat Jam Autem G. Stanislaum Barilo
wski unum d L. Joannem Kunasiak Subditum alte
Jnscr Olim Capitali Annotatorem ejus Jnjuriationib
Pœnæ emundatis à Causa d Sene d Judicio Continuatu
Jnpetitione mũ Joannis Rozei pecurlii Liberæ p nun
ciat, Ac acto ratibo ver G. Barilowski Cum Subdito m
Rozei pecurlii pro indebita vexa Solutatuto pœnali Ser
m Rozei pecurlii p indebita vexa Subtitulo Pœnali Ser
mo Rozei pecurlii ad inventa Decernit Quatenus Ser
m. Rozei pecurlii ~~ad inventa Decernit~~ Solvat Pœnam Du
plicem 14 Decem mar Pod G. Stanislao Barilowski pro
indebita ad Causam per invalutione pro Trno d Ri
gore supra Sui Judicii Simplicem Pœnam 14 Decem
mar Pod Subscribendo Rigore & Regesta Pœnalium
extendendo Rem Prosecutor.

Actum in Starko in Trnis Communibus Terretri
bus Plocensibus Districtuum Plocensis Simul et
Bilsensis Sabbatho post Dominicam Rogatio
num proxime Scilicet Die 7a mensis Maij Ao Dñi
1785o Celebratis

Inter G. Stanislaum Barilowski actr d Judicem pter m. Joannem Ro
secpurlii Actum d Judicem pter, Famatu Jacobum Sawicki Judicem
pter, judm Actoriam Pris Actr d Ri Actr Suum ad judm citr de
cidendo, queniam Pars Actr Prim Citam p Solutione Summæ Jure
Appiorationis a famato Sawicki queritur Suum ad judm Convenit Pars vero

citata

Citata Actora primum ex Pte D Laurentij Zolhowrlii alter ex Pte Successor ad m Caroli Periefeurlii Illyrien. Cuper ejus Summis Imperita Regenit, Quo circa Quem nec suam esse Causationem tam Quoad D Laurentij Zolhowrlii quam Subeor ad mu Caroli Periefeurlii y Legiem Judicij Lis ex alternata in Vitalio celebrand per ultrang Plam Subsequend Cenrd &c.

Inter N: Mariannam De Charbli ad mu Adami Bronizsli Vexilli feri Pltis Quar de lict Centum Viginti Quinq D Joseph Kerlaeurlij Seinbam Proventualem aut per Luna D Josephum Kerlaeurlij suo ad m Bronizsha Vexilli Jenfa Quem nunc pttes D Thomam Zaleurlij Camerarium Serum Ujvar Ads p D Paulum Zolhozlij Jud m Actorem Pltis Ads Pltis citta Cium ad Judm Edi Deus Loc necessariam esse Injuii citationem p ultram y Plam ad Contento Testium Pltis Ads in Sequen Judicij Suis ex alternata in Vitalio celebrand Cuenis Cenrd &c ex Per mipyolo Stanero Notarium ad hanc Cin

Inter D Albertum Vitalio Schurfsli Actis pttes, D Adamum Carnemsli Cit per D Valentinum Zolhowrlii, Jud m Actorem Pltm citta Cium ad Judm Edi Decidendo Controverij Pltium in Vitalio exactis juxta stilum Scripti manualibus binis primo Die Decima Septima mens Januarij Lapsi Quotam Duor Auner Hungaricalis y Flenz duodecim Pol ac totidem Sex Pol Sub alterno Sup quotam Viginti Sol Die 27 Aprilis ultimij Ad Quem per Dm Adamum Carnemsli Cit in rem Actr Edato Duerunt Jud m Quatenus D D Adamus Carnemsli Cit premissas Quotas primam Duor Auner Hungaricalis Flenz duodecem et Totid Sex Pol alteram Viginti Flen Pol in id pro Tra 2da per Octavas certis Scriis Cypheris Cti Dni Ad Quem Cram Officii et Actis Cin Pltm Sub Pena Dnis in Casu Contraventionis circa Manenem inibita Jactieno publicand Solvat et enumerand Quota Pena trium mar Pol Pte in Prno et Sub Rigore quo Agra Judicio suo totis in Instanti Casi juris solvend D. P. V.

Inter D Antonium Mitodorlii Actr pttes, D Josephum Votocseurlii Cit Jud cem p D Matheam Liscurlii D D Laurentium et Albertum Volcseurlios Cit Pltm p D Albertum Votocseurlii suo et Patris sui nom pttes Jud m Actitiam Pltis Actr Cin Pltm Cium ad Jud m Edi Decidendo, Satisfaciant Pltis Intentioni Quo Judicij duo injuncta Communicationis Documentor Inter Pltm modernam p Lato d p in mintanti et quoniam D Antonius Mitodorlii Actr Documenta p Summarium Conscriptum et p se ac Jud m suum Subscripta Pltis Actr Cin Communicavit. Hacce p Documenta cum Summario Confrontata et Literaria Jud cio Cognobet Qua D Mitodorlii in cam Juramenti Notam prout Premissa et sin gula Documenta p Summarium Conscripta Reali ter Pltis Actis Communicavit Nihil p in Judicium Pltis Collatum d p in Instanti et Ded Datur Inlis Judicis Actr p nunciand Justi Petitis, Qua Cognobatio hac attenta Satisfecisse Cuncta D Mitodorlii Hoc in punito ad invento Jam vero Pars Citta p id Offert in sequenti Cadentia Judicium Quer ex alternata in Vitalio Celebrand Circa Resolutionem Causa Documenta sua Communicare abstringitur Conservato.

Inter Dd

Inter GG Josephum Michaelem Joannem Paulum Ambrosium Joannem
Laurentium & Andream de Turnie ulie Franciscum & Lucam
Gerardi lie Dominicum albertum Joannem & Jacobum Farvarulie
andream & albertum Bethurlie Joannem Urbanelli Nicolaum
Cyprianelli Nicolaum Cyprianelli Joannem Lubovelli & Valentinum Ostylio
dali Pbr Dominicus Parva heredes & Josephum ads p m Matthiam Ma
zzarelli Joannem Plantem, & m Theodorum Sabolinelli Silvanis Pbres
Pbrem Pbr Sabolinelli heredem & Josephum Cittam pitos, Jud m lita
tienem Pbr ads Pbr Cittæ suum de jud m edit Deinde contro
versij Pbrum induct Quod & Quoniam Causa pens Respectu
Distinctationis Pbr Dte Nievo parva cum Pbre Sabolinelli suo
in Judicio pro movetur Primo de jud m Causam pens ad Mm:
Sue Camerarium Pbrem profinali disjudicatione remitter Judicando
Primum vero Quod Cendrii Captato tempore quijs Litem Jnnotescen
dis alibus p Lunæ Jm: Sue Camerarium Cedens petijt pro Long
Termino Decernitur Condescensio Judicij Sui aut Quem Camerario
rum Terminum Pbrem quo Judm Dive Unus meus Judex aut
Camerarius mutuo petitum Sumptu Condescendo Condescenden
dus pro Determinatam Causam Transitialem De violentijs injurijs
Damnis quibuscunq; pretensionibus Pbr Actis Jnquisitionibus &
bus Inquisitionum & perierit Juramenta ubi necesse fuerint et Cas
ualem Debebitur aquo interierint excipiat penas sup quo interend
extendat Benificationem & Satisfactionem Emendam Pbr injuria
to Demandabit, Petrq; in Omnibus & Singulis pretensionibus
pro Exigentia Legis Justitiæ ac Trino Pbr actis Deinde & disjudi
catis & Moderatis Cujus vel quem Judicij aut Officij Came
rinalis Decisioni Pbr parere & Judicatum pati Sub Pœna
Pœne Bonis illo in Trino Condemnationis Obtinguntur pro
quo Condemnationes Trino Pbr quem volunt & negotium proposa
runt Edictent Edictali Dubingure quo Lyma Comparere & Judica
tum pati Obtinguntur D. L. L.

Inter G Heliem Dembski Actæ p G Thomam Incinski & Gueniam Mios Sum
cives Cracouiensis Actæ pens in Trino Disparet & se Condemnare per
mitter Primo e sup Rebus Litis Pnæ Solutionis Summam primo Septem
gentos Septuaginta Sex Pol. florenos & pro 15 Pol. Alterius Triginta
Actricis pbr cum Curiosionibus & Denien permittentibus Condem
nationis quia De ea nitur ad Dictum

Publicatum

Inter GG Stanislaum & Laurentium Cracouiensis Adamum Mol ski
& Ivam de Cracouiensis Congor tum Cunegundim Cracouiensis Actæ
p Lunæ G. Adamum Molski suum & alios Actos suos pitos G Thomam
Cracouiensis Actæ pitos, GG Hedigim de Cracouiensis & Thomam Co
chouiensis Gaspari Hedwigis Annotationem Actæ De Cracouiensis
& Stanislaj Lescery ski Contra & Ad mantes Actos & Judicem per
mantes suos & Certum suos Reales pitos Jud m Trino p de

Cretam

Decretum judicij sui anteriores conservet Deinde suppressa de
fectione decreto eor judicij sui injuncta per Plem actum
competentes mediante Jurto documentor affectans Ptibus necessa
riam spem Judicio meo judicij sui aud Plem comercium dirimen
Plocin ac Rta Mercedinis Rama captato tempore facta de adventu
sui tempestive obedientiae condiuenq ad Juvenis quid Judex
vel offm Camle unius diuve absentia non obstante mandato Plem
Suscepto Condiuenq condescenderet ante omnia documentor p Actr
Plem prius p testo Jurto in judicijs suis Plo actor communica
tor summarijs p Judicat subsecuis specificat pgressione p
Plem vero Rio Deinde ultimano judicij sui injuncto p rang com
municatorijs mediante Jurto suor documentor Scitis factione
injuncto et apposita Portes Ber Mercedinis Rama pro Rio 98
Carinis Testimonium et martio num Caihcurtich steriliter decessit
Deinde pro succesivo mouentes Actr de cui despicere Rio et
Onere Steriles p dictas affectantia liquidabit liquidatis Schedis
constituenq pro pertinente applicabit de nibus de quacis Substan
tia Mobi pro eor Deinde Rio ulteriora Rio Adverse mediantes lres
Rtiam ad uenq Rio quos fuerit p inquisitionibus inquirit de
lanq inter Succos dis partis Protestationes quarijs fundi et judi
cium Resolvet summarijs quae venerint adjudicabit Calculum
p quem competient dana Sententialia Juramenta p operum tenitate
Regoly Exequi Mnes officij nigros Annuales Satisfactionem
Omnimodam quae sui Rio aguo p venient, Decernet Cequeang
p rem ad cautela Mnu nuncupati et p Mnu Deinde formand
Documentor et mandatum Rtium finaliter Decid et Lyis Deci
dendi Plis Pone et Judicato subesse sub Pena Pond illo in
Mnu Cpti dis Sup Plis Contrabenien publicand debebunt
ac tenebuntur Quita Pena in Mar Pot Plis et Plem Compen
sanq Judicio vero duo tertio p ultra mig Plem Salvenq pro
quo Cond nunquis Mnu Plis semel ipsi et aliquem voluerint
ac quem negotium prosequi ad citand ad citandum sub Rigore
Supra dicto Comparend et judicatum Patiantur V P V.

Inter Jllm Clementem Galuccium Succamerarium Ordinis
S Stani olaj Equitem Ber Lexyno seu Rexicho Rendem Actr
petter, Reli giosum in Xto Patrem Spiridion Schwarz Priorem
Ludovicanum Krajenskij sub prioratum Ordinis S Benedicti Conven
tus Plocen in Rattusk locate ac totum Eunq Conventum Actr et
G Carolum Cursorium Spiritum Plentem Judicium Mnum et ante
rius Deinem judicij sui injuncta Communicatorijs documentor

conservat̃ Quidendo ad satisfactionem ejus Decreti in quantis
communicationis documentis ptis Stringit id ej instantis
et queriam Jll Succamerarius Vispogr Aud Rotarie sua
ges summarium conscriptā per se hac jud̃ suum subscriptū
pte alte communicavit hecq documenta cum Summa
rio confrontato et tenuit dicis Crabet Jo Jll Kalwarii
Succamerarius Vispogr Aud quid Omnia et singula documenta
ac causam ipsam specialiter et aliter q Summarium communica
vit nihilq in judicium pte latte celavit et addidit mlq judi
cem quenciare Jurti Rotham petitis qua comprobatione
attenta satisfecisse hoc in puncto dare Jll Kalwarii
Aud ac invenit Jam vero pars latta documenta sua
in sequenti Sententia Judicis suer et alternata in Bibliis
allbrand pte Aud clica Reno lite nem causa communicare ob
stinxitus JC

Inter M̃m Theod Carolum et Joannem Sobolnicios fratres inter
se germanos tributi q pte Ploer Aud q nag M̃m Theod
ac Joannem Sobolnicios fratres dicis alq supra scriptis fratis
dissi nene pter, M Caietanum Milicii Pinernam Ploer lid per
Dn Paulum Zotterelli mū Bartholomeum Marquicelli
Venatorem et Vie Cajus Cons Snne serve Jacobi et Mar
cannam de Mitobrchie primi ob mū Michaelis Milicii
dri ac pdens Voti Judicem Congis lid q furnq in maiestum
duc et Comitis duc vene pter Judm q dom acceptat pte
Aud pte Atta suum ac Judm ac parat Decretum Communica
tionis Documentor inter pter pte Cum parentes latum q satisfa
ctione ejus Decreti edit Decidendo ac appellatione Compa
rentis a mo Milicii Caietano Ploceno Pinerna lid ejus
dom et Cquedit dilationem majoris q judicij Cons
Gnes ner per Causas in ejs Judicij productas ayitat
pter attentat, quam Literatorij Documentis in se
quenti Judicis suer et alternata in Bibliis cele
brand Sententia probare tenebitur, JC

Inter Seren mus Sobolnicius Aud per seq ut supra M Caieta
num Milicii Pinernam Ploceno lid q D Paulum Zotte
relli Judm Decidendo adiutacenem pte Aud pte lid suum
ac Judm dicis ac parat Decretum Communicationis Do
cumentor Editam Simile Decretum prout supra
dilationis majoris,

Inter Seq M̃m Sobolnicius Aud q seq ut supra M Caietanum Mi
licii Pinernam Ploer Aud q D Paulum Zotterelli mū Bartho

lomaeum

Bartholomeum Marowicki Venatorum & Vie Capitaneum Cre
Stroy Terre Jaworne et Marianam de Mitobyckie pri
ori ob mu Michalis Mlicki Rei ad premens voti suum em
pigis Litis per Juno pn mantum suo & Consortis suo nene
pter Jud pn deriendo adiutationem Ptis ad suum ad
Jud Edis Simile Decretum dilationis Majoris pro
ut supra.

Inter Ex mm Scholnicki ad per Curz ut supra
m Cicletum mlicki Pincernam Ploren Lit per Jud
Paulum Zoltowski mm Bartholomeum Marowic
cki Venatorem & Vie Capitaneu Cruc Stroner Terre
Jaworine & Marianam de Mitobyckie minicm
Conjugem Lit per Juno Mantum suo & Consortis
suis nine pter, Jud adiutationem Partis ad
Pte Litis suum ad Jud ad parad Decem Cerem
ni cationis documentor inter Ptes Comparere Lat
Satisfactione Cjus Decem Edis Dirimendo ad affe
ctatio nem Cognand a m Mlicki Pincerna Plo
ren ad Cjus dat & Concess dilationum Majori
are ad Cjus dat & Concess dilationum Majori
& Judicij Curie Inscnen prout Cognas in Cjus
Judicio protune exhibit pter attenta cujam
dile ratorij documenti in sequenti Judicio Cjus
ex Allegata in Litis celebrand Cadentia proban
tene lxtur &c.

Inter Pn Lucam Cieslinski Burgg Cre Plocen Actor pter, Pn Casi
mirum Sniechowski Lit per Pn Carolum Sirowski de Stepha
num de Bonie Dziarnowo Subdittum in Asia & Caroli
Lizowski Lit pter, de Petrum de Lisa Bonis Dziarnowo
Subditum in Asia ut supra pter, & Sebestianum de
Bonis Niedroz Ovillatorem Lit pter, Jud tnum per
Decretum antecessus Judicij Sui conservat Deidence
reponant Ptes in gvones Suas in anteactis Judicijs suis
eductas id in instanti reposuerunt igitur satisfactione
in omissis Sententie Judicij Sui Declarata eisq Lectis
& intimatis de Stephanum de Bonis Dziarnowo de
Petrum filium Suum ad Pdm Rekawczyno ad de Tho-
mam Cieslinski de Lisa Bonis Subditum immissis
immissum absens protune ibidem de Thoma adventum
Ejusde à mane usq ad meridiem expectasse adveniz

vero L. Thomam ut Res Suas a D. Bona Dziarnowo Domumq
L. Stephani Parentis Sui Ibiq sitt clandestine appor-
tet et se fuga tradat Solicitasse, brevi quoq pdictt L.
Thomam rebus Suis nempe instratis binis Pulvi-
narijs trinis obductt Linteo exinstatt atq Pelli agnina
consortiali ac pennula Sera nocte acceptis ad Domum
toties dicti L. Sobestiani gressus movisse, et Ibiq hisce
Suis rebus relictis rursus ad Bā Rękawczyno re-
versum esse, sed pt hæc brevi spatio Dierum
illum Thomam cum Margaretha filia Fugam
arripuisse, Lucide explanantibus Locsce Lbros So-
bestianum Parentem et Petrum filium de Dziar-
nowo Subditos Lbror Thomæ Parentis et Marga-
rethæ filiæ de Bonis Rękawczyno itiæ Subditor
fugæ Reos ac Expillatores Virgis ante Cancella-
riam Crę Plocę etqviæ L. Stephanum attenta
Ejus provecta ætate Viginti L. vero Petrum
Septuaginta per Mtem quemvis flagro puni-
enæ arbitratur decernenæ quatenus G. Casimirus
Sniechowski Br Dziarnowo Posessor suprascros
LL. Stephanum et Petrum pro frā 2do pt fm SS.
et Individuæ Trinitatis aō pdcz ventura coram
Officio et Actis Crę Plocę sub pœna bāonis in Casu
Contraventionis circa maōnem facienæ publi-
canæ pro summenæ de Ipsis pœnis statuat
porro ad Soluōnem illo in trno pœnæ Quadrupli-
cis 14 Mar Polonę in vim pœnæ Crumenalis
per ips Succubitæ Extradiōnemq rerum ad Illos
per L. Thomam Aufugum apportatt et Ibiq ad
Lucusq manenę pro re G. Lucæ Cieslinski uti
propinetarij Dni subsequenæ adigat. Nihilomi-
nus toties scripti Lbri Stephanus et Petrus Dziar-
noviensę Subditi suprafatos LL. Thomam Parentem
et Margaretham filiam G. Cieslinski Subditos
ab Actu pdcz in Duodecem Septimanis ad Bā

Rękawczyno

Rękawczyno G. Lucae Cieśliński statuere tenebuntur idq
sub pœna bãonis in primis et proximis Judicijs
Suis proprij Districtus publicanæ D. P. Viagre.
Inter Mcos Theodorum Carolum et Joannem Fratres inter se
Germanos Sokolnickie Tribuniæ Plocen. act. per Eosæ
Mcos Theodorum et Joannem Sokolnickie Suis et fra-
tris Sui nne prllr, Mcos Stanislaum Kuczkowski
Judicem Crę Bobrovnicen. et Petronellam de Orło-
wskie invicem Conges citt per Gm Valentinum
Jozefowicz M. Josephum Zakrzewski Pocillatorem
Sieprocen. et Judicem Crę Ploc. citt per Gm Paulum
Zołtowski M. Bartholomeum Zakrzewski Vexilli-
feriæ Zawskrzen. citt p Eunæ Mcos Annam de
Kęsickie ott M. Petri Zakrzewski Relict. Contem
viduam Matrem Bartholomæum filium Zakrze
wski citt per Gm Mathæum Lisowski M. Mari
annam de Malanowskie ott M. Michaëlis Za
krzewski R. C. viduam Matrem ac Succores ejusæ
ott M. Michaëlis Zakrzewski citt per Eunæ compa
ren. et se cum controvertenæ Judm trnum per
Decrum anteacti Judicij Sui communicaõnis
Documentor. inter partes modernas emanatt
conservatt decidenæ ad affectaõnem comparen.
M. Josephi Zakrzewski Pocillatoris Sieprocen. ex
duo Causas in Commissione Thesauri Rni Var
saviæ agitatt attentat pro majori Dilaõnem
Lege concessibilem eiæ M. Josepho Zakrzewski
affectanæ pro Eaæ Commissione dat et conce
dit qm in Sequen. Cadentia Literatorijs Docu-
mentis Jæ M. Pocillator probare tenebitur. R.
Inter Gm Valentinum Dalewski et Magdalenam Obrębską
invicem Conges act. et citt p Maritum suo et Contis
suæ nne prllr, Gsos Antonium Bartolt et Cunegundim
Kwasiborska invicem Conges citt et act. per Maritum

suo et Contis suae nne prttr, trnum per Decrum anterius Judicij Sui conservatt Decidenae reponant Partes in qvones Suas in anteactis Judicijs Suis eductas idq in instanti reposuerunt igitur satisfactione in pmissis Sententiae Judicij Sui declarata eisaq Lectis et p Singula puncta diligenter perpensis et trutinatis quanae quiae ex Eisae inqvonibus pleni mode deducitur tam Gros Dalewskie Conges qm Gros Bartolty itiae Conges Damna in frumentis et Pratis Inventarijs Suis sibi vicissim intulisse, per Gnd Cunegundim de Kwasiborskie Bartoltowa Gm Dalewski laesum et pt positum extitisse, quamobrem Judm Damna Damnis compensari debere declaratt non nisi G Bartoltowa de Laesione G. Dalewski inculpatt punibilem adinvenit Decernenae quatenus Turrim Castri Ploae Superiorem pro fra 4ta pt fm SS. Petri et Pauli aptor Ao Currenae ventura ingrediatur Ejusq Turris Sessionem Spatio trium Dierum continuet et expleat nec non in Eggressu de Turri G Bartolt Maritus intercedenae Eanae Sui Contem poenam Simplicem 14 Mar Polone G Dalewski actt sub poena Baonis in Casu alicujus Contraventionis circa maonem tam qvo non ad Sessionem turricam qm et Solucionem Mar faciena publicanae Judicio vero Suo ejusae poenalitatis per medium in Instanti sub distincto rigore ex Regestro poenalium extendenae solvat Decri praesenae Viagre.

Inter Gros Jacobum et Franciscam G Josephi Kruszewski Contem seu utrosq Conges et Claram Virgae Innuptam Kisielewskie actt per Eosae GG Jacobum Kisielewski et Josephum Kruszewski suo et alior

Coact

coactor nne prttr, Gm Ignatium Przeciszewski citt per Gm Thomam Wircinski Gros Victoriam de Przeciszewskie G. Ignatij Rostkowski Contem alias invicem Conges citt per Gm Laurentium Sokolnicki inscripti Plentem Gm Marianam Przeciszewska virginem Innupt citt per Gm Bonaventuram Ciotkowski, teneri comparen. a G. Ignatio ~~Ignatio~~ Przeciszewski Sufficientius inscribere Comparitionem et quoniam non inscribit proinde super Eva G. Ignatio Przeciszewski Citt Disparen. Raone non Solutionis Summae Duor millium flor Pol cum Provisione ab Eaa provenien. permittitur Condemnatio quae D. Aet R. cum comparen. Causa pseus ad tmnum ex Remissione sive adcitaone incidens suspenditur H.

Publicatum.

Inter Gm Antonium Bartolt Actt et Citt prttr, et Gros Josephum Burge Cre Ploce Martinum et Clementem fratres inter se Germanos Peplowskie Dnos Lbros Joannem et Evam Subditos Citt et Actt per Eunae G. Josephum Peplowski suo et Suprascror concitt et Coactt nne prttr, Gm Alexandrum Zawidzki citt per G. Paulum Sulkowski M. Joannem Rosciszewski Pocillatinae Raciasien citt per Eunae G. Cunegundim de Kwasiborska ejusae G. Bartolt Contem citt per Eunae maritum G. Ludovicum Smoniewski citt per Eunae ciones partium utrarq Suum ad Judm pro poenis respectu attentatar violentiar edit decidenae combinatis partium Actoratibus et Reatibus Dilaonem Inquonis tam in probaonem Objector qm emundaonem in Sequen. Judicijs Suis in Bilsko ex alternata Celebranae ad Contenta tmor et Proaonum partium educenae dat et Concedit H.

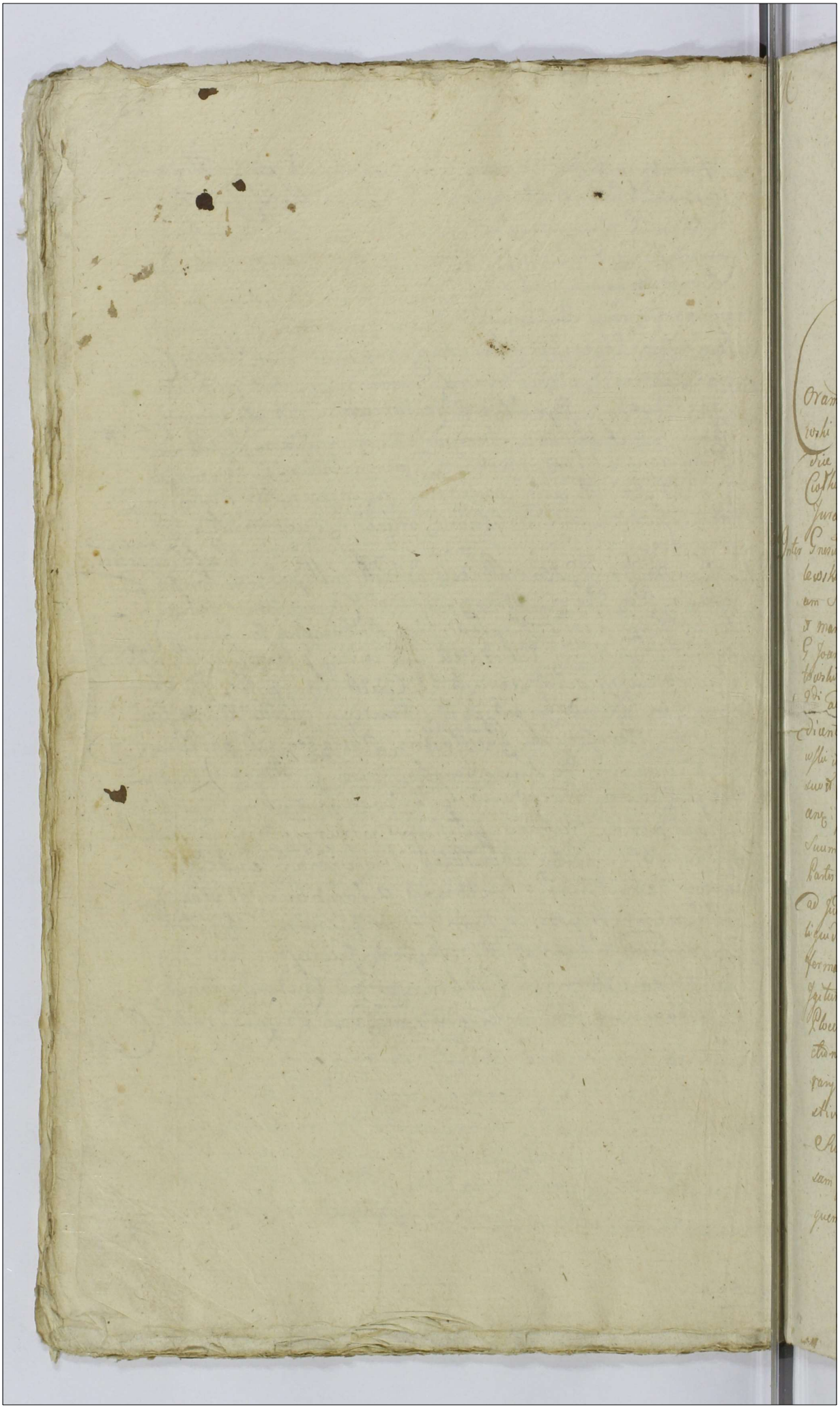

Actum in Supra Interminis Communibus Terrestribus Plocensibus una cum Continuatione Antenorum Causarum Vigore Legis in Diem Hodiernam Incidens Feria Tertia post Dominicam Exaudi proxima Scilicet Die Decima Mensis Maij Anno Domini 1785to

Coram Mcis Joanne a Gumowo in Krasniewa Gumowski Judice Antonio in Woznicki Woznicki Subjudice Petro Rudowski Camerario in locum Mci Francisci Ciołkowski Notarij loci Pcens Absens Electo Subdelegato Jurato Terribus Plocens — — — —

Inter Gnesum Joannem Lisicki Acto et Cito ptter, G. Franciscum Kowalewski Citt et Indicens ptter, GG Mathiam Lipinski et Sophiam Szarlatka Conjuges Cito et Acto per Eand Gm Lipinska suo et Mariti sui nomine in Assia Gsi Thomae Gutowski ptter G Joannem Ktobukowski Citt et Indicens per G Paulum Zołtowski G Hedigim de Brudnickie primi oto G Lucae Kowalewski 2di ad praesens voti G Joannis Ktobukowski Centum Cito et Indicentem per ~~Eand~~ Gm Thomam Gutowski Gsi ~~Joannem~~ Albertum Kurowski et Annam Kowalewska Conjuges Citts et Indicens per Maritum suo et Consortis suae nomine ptter, G Jacobum Kurowski Cito et Indicens ptter, Judm Remissionem ab Judicio Officij Crens Plocens suum ad Judm facto Resolvendo tum adiutationem G Lisicki Partis Originaliter agens Cens G Kowalewski et Ejus Creditores ad Judm Pcens edito Decidendo quoniam Causa intuitu liquidationis onerum Gsi Kowalewski Collocationisq Eorum ac Fermanae Potioritatis suo in Judicio vertitur Judicanda Igitur necessariam esse Condnionem Gsor Camerarior Terrium Plocens ad Bona Lisicae et Kurowko Cum transferenda Jurisdictione de Bonis ad Bona Conducendor adinvenit, Tria GG Camerarij sua unus G Camerarius Capta to tempore facta tempestiva de adventu sui Obdestinatione mutuo Partium Sumptu Condescensurus Compertatione Documentor Causam Pcens cincens ac Jurium quorvis Creditorior Piso per quem inter erit praestando Juramento Injuncta et assopita,

Onera Creditor ad Sortes Prefat Bon G Kowalewski hereditat concurrentium Legit dabit, Cognovit Dubia quoris ac Traditiones Resolvit Calculum aquo interest, Recipiet Pretensiones Fundi discutiet, Inquisitiones Expedit Juramenta pro opportunitate negotij recipiet Judicationes dispudicabit, his peractis Massam Substantiae Bonor G Kowalewski constituet et Summar. Creditor Collocabit Sortesq; factas inter Creditores excindet haecq; Omnia more solito potuitatis peragit Terminos prefiget Regios annuetet Penas in Sublationem Processus extendet Causamq; pendentem ad Instantia Trium et Documentor Partium finalitet non obstante Antumacia Heredis et alterius Jn Bonis Processu nempe Contemnationibus trinis prima Interminio Satisfactione per Decretum Capitale Officio Veram Actor Penae Die 27a mensis maij Ao 1782 Rne non Solutionis Summae Primae Quingentorum Quadraginta novem Flenor et Gr Decem Pols cum Praesidente altarius Exemplo Thr Pols in Exemptionem Sortis Pl Lucae Supraspecto Decreto Capitali G Kowalewski pro Re G Lucieli adjudicato altera quoq; Copiae hic in Regia in Judicio Lis Die 19a mensis 8bris Ao immediate elapso in Actorata Poenae citatq; ac Pte G Lucieli super G Kowalewski haereditate obtentis plenarie Convicta Decidit dispudicabit et moderatitur quod vel cujus G Camerarij Decretum Partis Reorum et Judicati Subsistit Absolvitquntur Lucia Poena Septem mensium Pols Parti Rei Pars Compensanda Judicio vero suo totius peractamq; Pte Sub Rigore et Regesto Poenalium extendendo Solvenda pro quo Capitis nes Trium Partes Religuus G Kowalewski Creditoris Sigilli reperiri potuerint adcitand ad citandi Submissione Junium Suae Compareat et Judicatum Pati teneantur D.P.V.

Actum in Regia in Terminis Communibus Sermitribus Plocensibus una cum Continuatione Antecessorum Causar Die 4a post Diam Exaudi proxima Subsidet Die 11 Mensis Maij Anno Dni 1709no Celebratis.

Inter Gnoros Malachowski et Potocellam Borowska Invicem Conjges Actr per Mandatum Suo et Procuratis Suae Hinc Inde, G Andreae Borowski Actr Inde, G Jacobum Borowski Minorennem Actr Tandem non Sunt.

Inter Gn Albertum Mapahowski Dnum et Lucam Michaelem Subditum Actr per Dnum suo Subditi sui nomine Inde,

Mathiam & Paulum Wolshie Clis petter, Judm Cittonum Plis
Cuis Ane Plim Cis Edictam Decidendo necessariam esse Inquisitionem
per Plm utramq; ea Contenta Termini & Protestationum Partis
Cis Insequens Judicijs Suis Eduenes Censet Termino Conservando.
Inter GG Joannem Jacobum Augustinum Rhedor Michaelem Victo-
rem & Adami Respotorshii Hedrigum & Martini Malanowshii Con-
sortes Nadratowshie Cis & Cis ac Judicantes per Eund Gm Augustinum
Nadratowshii suo & supra scriptor Cis & Cis nunc petter, Mum
Bartholomeum Pneradshii Capitaneum Exercitus Rnī Cis & Cis
petter, Gnosq Ignatium Pneradshii Cis & Cis & Andream Nadra-
towshii Paulum Cachowshii Cis p Cosc GG Ignatium Pneradshii
& Andream Nadratowshii & Vrsulam Vxorem suam & Ignā-
tij Pneradshii Cintem Cis p Eund mandatum & num p antecig
Decretum Judicij sui Conservatum Diffidendo, Cenen Partes repu-
nere Inquisitiones in antienam Cadentia Judicium Scor Haec in
Causa Equitas Judm arbitratur, Et quoniam Plis Cas Inqui-
sitiones Reprovenunt Proinde ad lectionem harum Inquisi-
tionum Judm se se accinxit, Quibus lectis & per singulas
circumstantias tractatis & quid quae spectat arbitratus
Esset Nadratowshich mū Bartholomeo Pneradshii Exerci-
tuum Rnī Capitano & e converso Epīse mū Pneradshii GG.
Nadratowshich Instituit quando quia ex Epīa Inquisi-
tionibus Comprientur ad Gm Franciscum Nadratowshii GG.
Nadratowshich Cis & Cis Latinum mū vero Pneradshii
Victricum Initi cum ad G Eva de Lantowshie ad G Andream Pne-
radshii Relicta Cntē Vidua mū Bartholomaj Pneradshii matre
Conjugalibus Votis Inventana Omnis generis & ad ora vaij Grani
tum Res Mobles Jura quae olim G Andreae Pneradshii Decedentis in
Numero & qualitate Eaē Inquisitionibus non explanatas Jo veniss
& Occupasse, unusq; suo Convertisse Jam vero mum Bartholomaeum
Pneradshii circa Capitaneam Dispositionem Sortis Sicae Super
Bonis Pneradshii Parva Equus Lineas & aliquot Pecudes nonnullas
Res in Numero & qualitate Similiter eaē Inquisitionibus
non Clarificatas Eē ad G Franciscum Nadratowshii Victrici Sui
Interesse, Proinde Judm attentis praemissis Deductionibus
Cis Inventaria & Res per mum Pneradshii ad G Fran-
ciscum Nadratowshii acceptas Inventaria & Relicta p ad Gm
Andream Pneradshii mū Bartholomaj Pneradshii Capitanei
tum Decedentis per hunc ad Gm Franciscum Nadratowshii

Prout

quend ꝺ occupatꝺ bnisicanꝰ Judꝰ esse Declarat, et utrasq;
Ptes a Petitꝰ Extraditione seu bnisicatione Ceꝛa Inventa
nor Legetum et Rerum Liberꝰ Pronunciat, quo attento Vi
lentiꝫ cuiusuis sibi Obrectas Sejuis nulla Violentia Partꝫ per
Partem peraita esse ex hisce Inquisitionibus Comperitur Id cir
co utrasq; Partes Penas Superse non posse luerari Arbitratꝰ, De
inde quo inter ist Actoratum GG Ignatij Pnerad.li et Urbule
Bronisska Conjugum Cone Gneses Stadratowskie cie Subditos Ceꝛ
interlatum Sejuis Epis Inquisitionibus Probatum est Cum
Jawbum Gneii Andrea Stadratowski Subditum Puerum Ja
mulantem Gneri Ignatij Pnerad.li nulla ex Cne Converbe
rose Lucam Stachowa et alios Subditos Denominibus non expla
natos Episq G Andree Stadratowski Gram Pnerad.lia Contem
malewole ausisse, per Ceꝛa Subditos Denominibus Inquisitoni
bꝰ non Specificatꝰ Altrum Jnsecutos esse Gnd Cautem Andream
Stadratowski Dnum ad Requisitiones Episq G Ignatij Pnerad
li Justitiam Requisitam ad ministrare Recusasse Quinimo
Isto tempore Gram Pnerad.lia Contem q pstatꝰ Gnd Andream
Stadratowski in Taberna ad Jaicem percussam Extitisse Jam
quoq; per Dnd Gregorium Bartholomaj Filium Gneri Augu
stini Stadratowski Subditum bines bovem G Ignatij Pne
rad.li progniis pro Caudis Comperisse, Conjunctes verbe
bus Concussisse, Eoq tempore Episq Bobus abstractionem Cauda
num Causasse, Unde pro premissis Deductis tam Cnem
Gnd Andream Stadratowski Dnum quam pstatꝰ Dnos
Jawbum et Stachowa Episq G. Andree Stadratowski nec
non Dnum Gregorium Gnd Augustini Stadratowski Subditos
Punibiles esse ad inveni#dum Quatenus Jo G. Andreas Stadra
towski Turrim Superiorem Castri Plocens in et pro tra
#ctu pdt Dni Sanctæ margarethæ Virginis et martyris
Anno presenꝫ Venturo Jngrediatur Ejusq Scissionem per-
Spatium Unius Septimanæ Continuet et Explead nec non
in Egressu de Turri Idem Gneꝰ Andreas Stadratowski
Solvat Penam Duplicem Ducturus de eam marcas Pol
G Ignatio Pnerad.li Actꝰ sub Pena Dni in Casu Con
traventionis Circa Manum Cyram Actis Cnem Plocens Jau
enꝫ Publicanꝰ Jam vero Dnum Jawbum triginta Plagis

Plagis

flagro Lsan vem Atachesoa Vigint Virgis Denique
Lrō Gregnum Vigint Klagis flagro ante Ingressum in Lur
rim G andree Nadrato wskii in una Septimana in Idenis Dne
vad Parua ad presentiam G Ignatij Prerad.lli per nūm
quem is per Eum Gnō Ignatium Prerad.lli Conducens
Castigand Judicand, pro quibus Sumendis Penis Jta
GG. Andreas et Augustinus Nadratowsey pro Satis
Jnul patus Subditis Suis Sub Rigore quo Supra Sta
tuere obtinguntur Re liqui autem Citti Jnqui sitō
ribus in quopiam non redarguti Liberi pronuncientur
Nihilominus in Sublationem Condemnationis in Judi
cijs Suis tie in Regia Zona 3tia Ipso Die Festi Sancti
Pauli Apli Sibiid Die Vigesima Quinta mensis Ja
nuarij Anno 1774. Ex Pte Ejusd G Francisci Nadra
towskii Super nō Bartholomeo Prerad.lli hac
in Causa Attente Solvat Idem Mus Bartholome
us Prerad.lli Penam Cupitiem Quatuor decem
marcar Pol Grō Nadratowskium pro Und Ingress
in Turrim Gō Andreae Nadratowskii Sub Rigori Pe
ne Banitionis Coram Actis Cryne Plocens in Casu Co
traventionis circa manutenem facienq Subditos Judici
cio per medium Card mat Jn instanti dubitabili Ri
gore ex Regestro Penalium Extendendo Decer Judex
Vigore &c infligendo
Inter Gm Jacobum Zylinski Actr pttr Gnō Ignatium Bialtschurskii Reū
pttr, Jenen Partem Actr Docens Pttm Citatum Determino et Contentes
Citationis Suae vig Instanti Docuit Prosequantur Jn prosecutione
Citationem Pttis Actr Pti Citta Suem ad Judm Curiae Deidens
Controversijs Pttum inducit Exhibendis, Jnsistendo Singlis
Mandati Plocae die 28va mensis Julij Ao 1703o per Gnō
Bialtschurskii Citi in rem Actr Super Quotam Sexagin
tae unius Flenus Pol dals Statuti, Quatenus Idem G Bial
tschurskii Citatus principalem Quotam Sexaginta unius
Originalem cum Provisione Salis tamen quietationibus
in Termino provideno pro Vigilia Festi Natus S. Joan
nis Baptistae Ao presenq venturo Coram Officio et Actis
Cryne Sacer Sub Pena Bnis in Casu Contraventionis circa

manu

mationem faciendae Publicandae Acta Solvat Lucta Poena Trium
mar. Pol. Parti In Trno et Sub Rigore Suprascriptae Judicio
vero suo totiae Sub Rigore ex Registro Poenalium Extendendo
Solvenda Ad PV.

Inter GG. Bernardum Malewski et Josepham Deszka Conjuges Acta per
maritum suo et Contis suae nomine ptter, et Gm Josephum
Deszki Acta ptter, Terminum per Decretum anteriori Judicij
sui Conservatae Decidendo Quoniam G. Malewski Super
Realem Documentorum Suorum Communicationem Juramentum
praecedente Resolutione Judicij Sui Circa Decretum hic in
Sepre Die 15a Mensis Aprilis Anno Elapso 1784o emanata
promulgata praestitit, G. vero Deszki Acta Insequenti Ca
dentia Documenta Sua Pti Acta Communicare et Jura
mento Comprobare est obstrictus, Teneri Igitur Hunc G.
Demszki in satisfactionem ejusdem Decreti Documenta Sua
Pti Acta praeviso Conscribendae Summario Communicare idque In
instanti Tandem suspensa Satisfactione ejus Decreto affectanda
Ptibus necessariam esse Condnionem Judicij Sui aut GG.
Camerarior Terminum Plocen ad Bona Praeradz Magnificata
to tempore praevia de adventu sui tempestive faciendae ais
satione Conducendae adinvenit quod Judm sive unus
mus Judex aut I Camerarius mutuo Ptium Sumptu
Conducendae Condescensurus ante omnia Documentorum per
Acta Ptem in Judicijs Suis mediante praestitit Juramento et
Conscripto ac per Judm Subsero Summario Pti Acta
Communicato Reproductione Documentorum vero prae
senti in Cadentia per Gm Deszki Reciproce Pti Acta
Communicari praeviso Juramento injuncta Comportatio
ne Sententiata et assopita Massam Substantiae
Paternae fatis ob Gnosi Adami Deszki Derelictae
Constituet ex Constituta ac ob Gnae Bogumilae de Staro
rypinskie Episcopae ob I Adami Deszki Contis Acta vero
matris quovis modo in Bonis Praeradz haerenae Do
tem Competentem idque Resolutis quibusvis Dubijs ad in
venit et Solutionem Ejus Decernet de Rebus ac Inven
tarijs post Eandem Acta matrem Derelicta Investigabit

Inquisita

Inquisitiones Si opus fuerit Expedit Juramenta pro
opportunitate negotij attentabit Trinū p̄fig̃t Regens
annexitū. Satisfactionem pro Re cui Omni modo Sne
tanq̃ judicialit Causam q̃dem ad tantū Trinū Ptis cui
et Documenta finaliter Decidit. Dijudicabit d̄ modo
ralstus Cujus Decisioni Partes parere et acquiescere
Judicatum q̃ pacta sub Pena Brieū illo in Trino Contrius
Sup Ptā Contravenientē Publicandē Debebunt cui ta
Pena Septem mar Pond Ptā per Ptam Comperiendā
Judicio duo tota q̃ altera q̃ Ptā Prout Juris Solvend
pro quo Cond̄nū Trino Ptis quos Negotium pro
sequend Audientē Audientia Sub Rigore quo Supra
Comparere Judicatū q̃ Subesse Obstringuntur D.P.V.

Inter Grīos Antonium D.C. Matthium et Thomam fratres inī se ger
manos Doroschie cui et cui per Rum Grīm Antonium Doroschi
Suū et Fratrum Suor nine pter Mūs Dernardum Ludovi
cum binī nīis Subjudicem Terrm Dobrinens Parentem
et Thomam filium Kerichovichie Citatos et cui per Rum
mum Thomam Kerichovichi filium Suū et Parentes Sui
nine pter. Trinum per Decretum Judicij Sui Conservato
Decidendo quoniam Pars Originaliter agens Obtinente
Supra scō Reō ante acta Judicij Sui nine pter hui
in Sepm Die Decima quinta Mensis Octobris ao proxime Ela
psō 1804to prolato Realitatem Communicationis Documento
rum Suor Juramento Comprobasse, qui patuit nominī per
Resolutionem Curiæ Decīi Pars Originaliter Citata Ejusdem
Documenta sua in Sequenti Capitulo mediante Jura
mento circa finalem Causæ q̃dem Decisionem Gls
Dorosschium Communicare erat ad Citandū Tenetur Igitur
Mūs Kerichovichie hasce Documenta sua Causam q̃dem
concernentia Grīos Dorosschium q̃ipsi Cenzen Bene Summa
ri Communicare arbitratur idq̃ in Instanti Tandem
Trinus Thomas Kerichovichi per Summarium ipsi pro ao
Judicū git Confrontationem Subscripta hasce Documenta sua
Pta ad Communicand ad ditus Mūs ad pronunciand Supre
malem Lis q̃ Documentor Communicationem Juramenti Re
tham in Instanti praestitit. qua attenta Satisfactione hac in

Cuius

Cunctis Sententiae Judicij Rii Declarata Documentis q̃ eorand̃
Plium̃ Discussis Trium albertum Grochowalski Procuratorum
Terre Dobrinen Summam Quatuor millium Flor albe ar
gentee Sine Proventu moneta Suis martianno Skatty rewskie
olim Gneri Gaspari Oynynski Relicte Anti Vidue matris tum
Joannis et Antonii Oynynskich Filij et quine matris Sum
mam Duor millium Filij vero tales in Binis Dy
blin Suis heredit Coram Actis Crine Plocen Fri quinta in
in Vigilia Certi Visitationis Eleinorissimae Virginis Mariae
in Ao 1700 Asseurase ast Land J De Skatty rewskie
Oynynska Stan et Suis Vidual Statu meneral Summ
Duor millium Pold moneta ut Supra J Sobestiano Zotto
wski protune futuro marito suo Coram Ejus Actis Fri Jo
Jn Custano Piti S. Luce Evangeliste horae Ao Cum Plen
Jure suo Transfundisse, vbem cujus Asseinis ac Etiam in
Vistute Originalis Jnscriptionis utrog JJ. Sobestianum
Zot to Skie ac mariannam de Skatty rewskie primo voto Oy
nynska extune vero Quis J Zot to erskie Coptem Suis et JJ.
Joannis et Antonij Oynynskich Erga Cantem filior erga vero Jm
Zot to wskii maritum praesignor nunc Gallegatum Jm Grochowalski de
Summis binis Prima Proventu Florenor albe Argentee Sine Proventu
monete et major Summa Duor millium Florenor Sibi marito Cespa
altera vero Proventu Septuaginta Flor Ejusq moneta in rum Pensiu
nis atotali Summa Quatuor millium q venien acquietasse de
centibus quamvis Gneri Benvusey olim Jacobi Cum olim Gnea mariana
na Zot to wskie olim antonij quond Sobestiani Filij Relicti
praesenti Dimetam Suis à Sobestiano Zot to wskii Precedentium
Documentis nempe Quietatione cum Renunciatione Coram
Actis Crine Plocen Sabbo Prid Piti Transfugeratione Clausti
Dñi Ao 1724o per Quam annam Zot to wskie olim Sobestiani
filiam J Pauli Zglenicki Coptem de Summa Dotali
Octingentor Florenor Pold albe Argentee Sine proventu moneta
in rum J Antonij Zot to wskii Fratris Suis germani recognitu
atq Asseine De Jure adeo tale tus ac Summa Centum Quin
quaginta Olim Flor per J Jacobum Benwalski in rum JJ Ben
uskich nunc Comparentium Suis filior Cum Ejus J mariannae
Zot to wskie praesignata Sufficienter probanter et tantum Sum
mam Duor millium Florenor albe argentee moneta ut Su
pra et prosum est per Manus Grochowalskich de Oynynskie
asseurat et per Eunq J Sobestiano Zot to wskii pro avo suo

Copiam

Cessum dimpta minima Quota mentor Florn per hanc
G Lotto ostii levato ex Bonis Dyblin per Mos Hiberbrie
dictor Pr hendes Solvens Contendunt, Led gisia mu Ho
Ze brey Quietatione Anam Actis Cur Plocen Fra 2da pndie
festi S. Marie mayd Valend An 1721o per Gm Annam Lotto
ostii Dicti ob G Roberti ani filiam G vero Pauli Zgleni cki
Centum duo et G Antonij Lottowski Fratris sui germani
si in vivis extat extans Agentem in Rem G Francisci Ho
Ze brey De Supra expunita Summa Duor milium
Tannor includendo Summam pungin quator Viginti
Tyre Stante Vita alterius sumpti G Roberti ani Lo ttowski
ad quietationes manuales per Ipso levand prout intotus
Restantis Summe Sub Cod Clausu et quia Summe
mille Tyre per Gm Josephum Grimbecki Super Bo
nis Choeren in quo ta vero Octuaginta Tyre per Gm
Paulum Zgleni cki in omnibus bonis suis pro re tam G Anto nij
Lottowski quam Ge Zgleni cki Captiuand a pt enca to ties Sra
Summe Solutione et Eliberan, hoc in Punct Gnes
Secundum Juramentum Actionem Decerni exopta, Quam
obtam Judm p hali ta Rne Summar Causa et quia
mille Tyre in Bonis Choeren translatione Summa
vero Octuaginta octo Tyre per Gm Paulum Zgleni cki
in Obus Bonis Suis Apprehensione et Detentionem Cau
Causa Summar Cognitionem Inferman valeat necessariam
Ipse ad citationem G Thome Dewolfii p sentanei Bon
Choeren hered aty Successor ob G Pauli Zgleni cki
pro Sequenti Judicii Suor Contra per ultimij Ptes
Subsequens Judicat V. C. Juramentum Revocatorie

Inter GG. Matheum Parentem Mathiam et Martinum
Filios Malanowskie
Actos et quia GG Matheum et Mathiam Malanowskie ad Actos
natum mue Sabinskia Cits p G Mathiam Malanowski Suo
Parentis et Fratris Suor nunc pter; Mean munarium de Jese
wskie ob mu Alberti Sabinskii Camerarij Granicalis Jeziora Cisha
nowien Kalis Centen Viduam Actos et Actos pter Honestum Casulam
Voitath Kamenskii Civitatem Actos per Cancellarium Gm Simonem
Secundowski Actos ibid per Cancellarium, Judm Determinum per ante
nos Dictum Judicij Sui in punct Educendi Sententij in
ter mdum non Ptes prolat Conservat Decidendo ad dictas

Mlis Judlis ad pmuniand Sup Jnterruptionem Certum Juramentum Rotham petierunt tam G Mathias Malanowski Actor seu et alii Scam in processum Jntrare nene Consentiebant Jnterrogatoria quam Mri Mariannis De Jzewskie Sabinska Acta et Actrix seu citata et alii Scam in Processum Jntrare nene Consentiebant Jnterrogatoria et eas Subscribebant Sibi q abinvicem Communicand vdq Jnstantib Consensum prestiterunt Sub scripserunt Sibi q abinvicem Communicarunt Judex Certes Jnducant et Sententia sua Educant Jnduxerunt et Sententia Eduxerunt hancq Sententia quidquid Pars in Rotulis Legis Judicij Obligillata Adse Recepit quid in sequenti Citentur Partes utreq Reprimere tenebuntur J.C.

Inter G Alexandrum Kacynski Actr et Cita ptter, Famatis Ignatium Pawlicki Adamum Pankowski Joannem et Josephum Pawlicki Albertum et Casimir Sadelski Joannem Augustki Thadeum Kowalski Andream Cyrulicki Citos et Acta per eos Famatos Pawlicki et Pankowski Suos et Suppraservos Consitatos et Coactos nenibus ptter famatos Michaelem Jzdzenicki Casimirum et Elisabetham Mathiewicze Conjges tum Joannem Citig Mizer Lucianer Albertum Pannam et Stanislaum Atyjdl birtum Filios Bakienynskie Gasparum Kmiecinski et Marianam De Gnyszewskie Conjges Oppidanos Sieprzenz Citos per eos Famatos Joannem Klicka Acta ptter, Jadem mi stinde Antinori Acero Judicij sui Jnjunctis Educend Juri citationis Jnter modernos Citos Acta Citus mlis Judlis ad pmuniand Super Interruptionem Certum Juramentum Rotham petierunt tam Suis Kacynski Actor et Cita quam Famatis Ignatius Pawlicki Suo et alior Citt et Acta nene quibus attentis Juramentis Satisfactionej hic in Rubricis Ad inventa Consentiebant, Partes Jnterrogatoria et eas Subscribebant, Sibi q Communicand vdq in instanti Consscripserunt Subscripserunt Sibi q abinvicem Communicarunt, Citus Satisfactionem Declarata Jnducant Certes et Jnjunctionem Suam Educant vdq in instanti et quidquid in Satisfactionem Sententiae Judicij sui Partes utreq Certes Jnduxerunt, et Jnjunctionem Suam Eduxerunt quidquid Eductus et Sigillo Judicij sui obligillata Adse

recepernnt

Recesserunt, Proinde Curia Inseguenti Sententiam repetere se tenebuntur &c.

Actum in Sessione Terminis Conventualibus Terminalibus Plocensibus una cum Continuatione ne Antenori Seguentur Fra Quinta pertinentiam Exaudi proxima Scilicet Die Duodecima mensis Maji Ao Dñi 1705to Celebratis.

Inter Georgium Eustachium Smolinski actorem & actum petentem, ex Renatum de Kamowskie ob mã Jacobi Chamski Subjudicem Terrã Plocen Reum Antenum Virduam Actorem & actum petentem, ad Litem ordinem suum ad Judicium pertransactum Terminum Edicti Decidendo quoniam Obloquente Dicem Judicij sui hic in Sessione Die Vigesima mensis Januarij Ao Elapso 1704to Inter modernos Actos productas Partes Georgius Smolinski Inquisitiones suas testibus suis mã verso Chamska testibus testibus eduxerunt, ad Reliquos autem testium ad Litis ordinem utrosq Actos in sequenti Sententia subsequuntur ad Litis ordinem esse Competentius, Sequenti Sententia Fra Tertia pt Exaudi Ao Elapso 1704to mã Chamska Reliquos hesce suos testes in pleno Eduxit, Jam vero Georgius Smolinski ad praesentiam Testes suos Eduxerunt, quam obrem Curia ad ducendi id in instanti, & quoniam Georgius Smolinski testes tres Dies ad Inquisitionem suam quinque testibus ductis persistit, hasce Inquisitiones suas tam Georgius Smolinski quam mã Chamska repetierunt, ideo Satisfactione in promissi Sententiae Judicij sui Declarata ejusq Inquisitis nihil lectis & tradatis Georgius Smolinski Data ejusq Inquisitis nihil lectis & tradatis Georgius Smolinski Data mea instrumenti mã Chamska, & prius Inventarijs suis intitulata se peripue in Prato Posessionis per meam Chamska subiecta hereines Suas cum Equis, sera vocte immisse & exinde in promissi Prati notabile Damnum Causasse, Gasam per meam Chamska possessam & tanq cum Retro accusam ad hic & hic Lis Dio Laurentius Subdito suo in varisse invendo & hanc Gasam ivolenter aperiendo Res mã Chamska propias ibid Depereitas intercepisse Lignum Petrum ad meam Chamska spectans Circumsisse arbores in Communi Silva mã Chamska excindere Denegasse & circa primam Denegationem excisionis arborum Lecum abiisset in Propria Sylva mã Chamska propias intercepisse, & hucusq non Extradidisse testes Scriptam in Chamska tam per Georgium

tam per Gm Smolinski Vnum ym Lm Laurentium De Benis
Intothowo Eius Subditum Rationibus et inducentibus Verbis Lesam
esse, Sufficienter attentantibus non posse tam G Smolinski Do
minum ym Lm Laurentium Eius Subditum evadere Penas Arbi
trarias Decernendo Quatenus G Smolinski pro Tra Dda pte Tra
Visitationis Germana Ac Carning Ventura Ac Cancellariam
Cum Ploan Lm Laurentium Statuat, Statutus Frigenta Pla
gis per Mem quemvis puniatur hoc in termino Jd G Smo
linski Curiam Castri Ploan Superiorem ingrediatur Ejusq Cur
ris Sessionem Spatio Duar Septimanar Continuet et Exple
at Nec non in eorum Decursu Penam Duplicandam mar
Pold in Champia Solval Jdq sub Pena Trium in Casu alterius
Ejusdem Decreti Contraventionis circa manum faciendi Publi
canda Judicio vero duo Penam Duplicandam Quatuor Decem mar
Pold sub Regni et Registro Prarium extendendo instanti Pro
motore Nihil omissum Mea Champia Damno Alii per Gm Smo
linski illata in sequenti Judicii Sueti Cadentia hic in Scripto Ce
lebrando Comprobet, pte quam Subsecutam vel non Judm Deci
dat id quod Juris erit Nec ad Alterationem vero G Smolinski
cum Nra Champia instituti Mandi Champia Impetitorium Libe
rum Redargutam esse Ream Judm aquaris Penalitate Liberam
mittat.

Inter Nm Franciscum Zglenicki Tribunicq Scripture ad pter, G Anto
nium Drivanowski Ad pter, Trno Amo Plo Ad ad inventa
Causam Prosequi Jubet, in Executione Controversiarum Ptium
Productis Examinatis Altercatione Plo Ad Plo Litis Summa Ad Jud
Qd Deus Dena, Duo niam inter Zglenicki Auctor pro Approba
tione Complanationis Certis inter se ex una et Nm Antonium
Drivanowski Plo ex altera Intuitu Aspectationis quarundam
Injuriarum et pretensionum Effectus Suo in Judicio Ag Jam
vero Eius Drivanowski Actus tam in tuitu Pretensionum
et Posessione Tenutanea Denegatorum ym Respectu Lega
litatis premisse Complanationis ei vio Antiqua ac ei per hunc
muum Zglenicki in Pna G Drivanowski hic in Scripto
perpetratarum cum muum Zglenicki Instantibus Relationibus
Dilationem ad Officium Nmi Bobrowniani Terre Dobri
nen Amicitiae et Illius binis Copiosis Nominationes Super Eorq muo
Zglenicki Obtentuisse Comperitur in Eorq Officio Nmi Bobro

mi cum

Volvuriense in Causa pden Cognitionis legalitatis
Supra scripta Complanationis Quorum ad hs pendens Resolutione Juris Officij Curie Volvuriense Et Cognitione
duo circa ad subsequend in eod Officio Curie Volvuriense Resolutionem Causam pden tam sper suspendit Judicandam

Inter Guem Adamum Parentem Laurentium et martinum filios Iglesiche Acts per Eum Parentem suo et filios suos nomine petter, GG Franciscum et Salomeam De Berouslie minores Cognos Parentes et Theresiam Virginem Innocentiam Aminslie Actor per Parentem suo Curatis et filia suos nomine petter, Contra Ptes Acts Pte Actrix Respectu peractor Damnor et attentatarum Violentiar Suum ad Judm edict Decernendo necessariam se Impertito nem pertinaq Ptam ac Contenta In no et Mandato Actrix Ptes Acts tam in Probatione nem quam Emendatione nem in Sequente Judicior Suor Cognitione Duceng Anxiet Vt

Inter Guem Adamum Parentem Laurentium et martinum filios Iglesiche Acts per Parentem Suo et filios suos nomine petter et queren am Gandreas Cachoeffli Actis queng in Curia Disparer et de Condemnare permittit Proinde Super Eod Actis Disparone Ratione rum Solutionis Summe et Quinor Lungarum Actis una cum Provisione Provenient per mittatur Condemnatio quod Decernitur Auditur et Remittatur

Publicatum

Inter Gm Thomam Iglesiche Actis petter et querentem Famati Nicolay Parens et Laurentius filius Schneiders Jacobi Sequen Actis queng in Curia Disparer et de Condemnare permittunt Proinde Super Eod Actis Disparone Ratione rum Solutionis Summe et Quinor Lungarum Actis una cum Provisione Provenient per mittatur Condemnatio quod Decernitur Auditur et Remittatur

Inter G Nicolaum Notarium Actis petter Et querentem Famati Nicolay Parens et Laurentius filius Schneiders Jacobi Actis queng in Curia Disparer et de Condemnare permittunt Proinde Super Eod Actis Disparone Ane Sortis in Manus Notarij no Sti Actis hereditis inventorum Actis frumenti et Hordei Sorte Calligene Oppositionis Violentiar peractorum Contraventionis Decretorum Decernendo Penalitatis permittatur Condemnatio quod Decernitur Auditur Super Actis ratum vero Stis Actis Evasiu Actorum et Causa unig Paris Boum cum Curru Interceptorum

Publicatum

Inter

Inter GG Rochum & Alexandrum Lisowskie Acts & Acts per Lucam
G Rochum Lisowski suo & fratris sui nomine petentem Gm Lucam
Bromirski Acts & Acts per Gm Paulum Zochowski Insertum
Plentem Gm Josephum Lisowski Acts & Judicem petentem, Gm Lau
rentium Sieradzowski Acts petentem, Coniunctione suum Causa
plenarie Lupp G Luca Bromirski obtenta Decra Judicij sui
hic in Siepr Die 21a mens Januarij Ao 1702do Inter medio
nos Acts Probata injuncta Coniuncta dilationis Communicatio nis
Documentor Exarata attenta Ger Joannis Czachowski & Pau
li Brudnicki ad presens Comparentium nem non Insertione
Contumatiae non obstante negotium Actis Corrigurine indu
cere mandat, Introductione negotij adcitationes Actis
Suum ad Judm edit Decidendo quoniam GG Lucas Bro
mirski ablna & Alexander de Rochus Lisowscy ab alte
ra Parte Originaliter secum agentes Obloquente Decreto
Judicij sui hic in Siepr Die 29a mens Januarij Ao
Elapso 1704o Instis & Lats in satisfactionem primitivi De
creti itis Judicij sui injuncta Communicationis Docu
mentor Documenta sua reciprocum Alti communicarunt,
& Super Realem Eorum Communicationem Juris & quia
G Bromirski suo pro interesse jam vero G Rochus Lisowski
suo & G. Alexandri Lisowski nomine expleverunt, & non nisi
Similis Satisfactio per Religiosos Actis nempe GG Joan
nem Czachowski Laurentium Sieradzowski Paulum Bru
num Czachowski & Brudnicki & Josephum Lisowski in sequenti Cadentia pro
standa est Demandata tenere ingitur Cens GG Czachowski
Sieradzowski Brudnicki & Lisowski & quos Decreti De
creti Documenta sua Causam fidem evincere prout
ansa bene Summarie Gus Rochus & Alexander Lisowskius
nomine se agentibus Communicare ad instantia, Tandem Can
dem Communicationem per Actis scriptos Cnos Czachowski
Sieradzowski Brudnicki & Lisowski ut tantum modo Obliga
tionis Possessus subsequuta Gus Lisowskie Acts ad presens non ve
gens Actis facta nec hic in Punctis p allegata Decus per Cnos
tantij per Suspensa, ad Resolutionem negotij Principalis
inter Gnatos Lisowskie & Bromirski vertentis de se Confert.

Stay

Itaq; Gl: Liscovlie Transactionibus in ordine Resignatio
nis Sertium Dñi Licie et Prudnice per ad Gnd Simonem
Liscovski Ads fratrem germanum Sterilem in Bonam Re
Luca Promirski ex nullo Dalo et accepto hinc Ads Juni
tatione Recognitas meine Ctium per Lunes ad Menum
Simonem Liscovski Vicinatas Sufferi Civitaj hactenus
et allegatas Certium hesce Ads Cancellandos Dat
declaratis Concludentibus ad Gnd Promirski memora
tas Transactiones in rem sui Unē Subrecutas approbari
manifestationibus Itaq. hasce Transactiones iisdantibus Cassa
tis Gnd Liscovlie ad ratificationem Submissionis in ordine
illas Transactionum approbationem per ad Gnd Simonem
Liscovski facta hesce Gnd Liscovlie adjici, pernospectis
citatorum Actis scriptas Transactionum Penes Cujus
Cujus investigari expetente hinc Ex Documentis per Partes
Suo in Judicio Reperitis, Judicio Suo Deducitur
quem Gnd Mathiam Liscovski ad Alberti filium re
cenere Transactionibus et quia Cessione super Sa Sabba
thopt Decem Ramis Palmar Quadrlem per Nlem Joannem
Cashowski Super Summam Suam in Bonis Prudnice
pertinentem Resignatione vero Tenia quorta pert Tanta
Valentia Pluche per Nlem Stephanum Prudnicki olim
Nlis Andreae Manchowski Relicta Capitem Viduam Sup
Sertes filios Sibi Ultroq; Coram Actis Cancellariae Plocens in Ao
Millesimo Sexcentesimo Septuagesimo Quarto in rem
sui Recognitis et hereditatem in Bonis Prudnice quaesitis
quaesitas ac alias naturam ex Jure naturae ac Cancellarii Alberto
Filio suo pervenisse, Stante Cujus Gnd Alberti Liscovski
Sertium Parentalium Regimine ad Gnd Simonem
Liscovski pdicti Alberti Filium Contractus vendationis
Plocie die 27 mensis in Ao 1726to Inter GG Jaco
bum ad Stanislaj et Simonem Alberti filios Patruum
hinc ad filiastrum Liscovski in tuitu Sertium Bonor Licie
et Prudnice pro Summa Sexcentorum Rex gratio
nis tum fectum Actaq; Cum Plurimis Ante Festum
Michaelis Archangeli Quo ad Roborandi tum Cujus met hor
tatum pdictae Resignationis Subactae Roborationis
Contractus ibi Recognita allegatione a Dno Jacobo Liscovski
Cujus hereditatis Sortium dicti Dñi Licie et Prudnice lucra

tum spe

lucratum esse, Palpatur Jam vero alterius scriptum olim de
bitum Liscurlii de pefato Simonis Parentem Sertendu
am in Reuis Brudnice magna Lito Mo Paulo Gacho
urlii ob Joannis filio in Summa duodecingentor Ayn
oram Actus ut supra Fa 2da pro Fm S Antonij Padu
ana in Ao 1730mo Jnuendiasse, liquet, Porro subsecuta
p allegatum Simonem Liscurlii Certa cessa Resignatione
Pluris die 12 maij Ao 1763 confecta Actus Cum Plocen
Fra Sertus post Quam Examinari Ao Ceo approbato tum Jpm
met Resignatione una cum quietatione De Pretio sub Actu
quo Roberatus intercessere necnon citationibus Sortes Bo
Liscie de Brudnice in mediatate ab ob P Jacobo Liscurlii
perse quesitas in altera vero simili mediatate pro olim
p alterum Liscessii Parentem Dentich ac ejus orta Jo Ro
chum et Alexandrum Liscurlich fratres duos Germanos
equaliter Resipientes hasce Paternas de quib in Reuis Bru
dnice in Summa duingentor Ayn Gs Czarkowskich
in Reuis vero Liscie et Brudnicki in Summa Quingen
tis Ayn Obligatione Possessioni subiectas pro Summa
Duor millium Ayn pro pto utrarij Sortium Constituto
duo et Jo Alexandri de Rochi Liscurlich pro tunc Competentium
annorum nullum habeni nisi Quo Luca Bromirski resignasse ac De Sum
ma Mille Quingentor Ayn a majori Summa Duor millium Ayn Constituti
Pretij ultro onera infundo Relicta obnubrecutam etiam Summa Qua
dringentor Ayn per se in Reuis Hereditate Ejus Jo Rocho et Ale
xandro Liscurlium Jnscriptionem acquietasse, et tunc Fm Lucam Bro
mirski Virtute Cedu Transactionum Sibi Scriptu ex Planante
nobi Paulo Stanislao de Mochowo Jurato Coram Actis Cons Plur
Fra 6ta ante Fm Statis Sancti Joannis Baptistae hocce Ao
Recognita Relatione in p fatas Sortes in tro minime esse Re
menstratur. aut mentionatum Fm Simonem Liscurlii pro
missus Transactionis Cum Bromirski Scriptum ac ei a nullo da
to et Accepto Subsecutum Maine Coram Actis Judicij hui in
Siem Fra 2tio post Fm S Francisci Confessoris Ao Ceo
facta vi cuius post Cujus Sortem Olitum Quondam Alexandrum

et Rochum

Rochum Lisowskie tratus Distincta maine sua Coram Epō
Actis Die 10ma maij Ao 1719e tam ad huemdo Suprascriptē
Mānī per obm Gm Simonem Lisowski illatae qm ex Re in de
bita per Eund alienationis Portionum sui pro tunc minorennium inter queritā, Porro it G Bromirskia Lisowa legali tatem sui
transactionum nec ulterius debitā illar rei actionē
Cognoscendo utras q memoratis Partes Processum ac Contenta
Mandatum suar respective sibi Instituisse dicitur, Quam ob rem his
Partium per pensis Documentis Contractu vinculo nec non Resignatione et quietatione Supra exaratis Gō Bromirski Reverendus
Duo ad Litem per obm Gm Simonem Lisowski ab obō Gō
Jacobo Lisowski queritam et distinctam pt Parentem Jure
natura in Bona Gm Simonem Lisowskii Cadentem per
hunc obm Dm Simonem Lisowskii Ltm Renunciatis Dato et Accepto Solidali, Stante q Vita obō Gō Simonis Lisowskii Processum Prosecutis Actione haut obstante in suo Robore
manere Debere Sententiatis. Jam vero quō ad portiones
GG Rochi et Alexandri Lisowskich pro tunc minorennium Epō
transactionibus involutas et hereditate G Lucae Bromirskii
per obm Dm Simonem Lisowski incompetenter percepta quoniam
ad illas enumerati Gō Lisowscy ex Jure naturae recidere
dicte durant, restrictis ad Tandem et Inscriptionem Actis
Cum Placet 7ma pt Festum Exaudi 1765e Ao per obm
Gm Simonem Lisowski in rem GG Lisowskich nunc Comparentium Super Summam ducentos Mille Quadringentos Flp
pro Pretio illar portionum De manibus G Bromirskii Evocatis in Bonis Kraiewice Facta Sublata G Bromirskii Sortiam
tem ab obō G Jacobo Lisowski queritā qm ex Jure naturae obō
Gm Simonem Lisowski respicien de re Deventam Unum
heredem Constituit, Portiones vero GG Rochi et Alexandri
Lisowskich pro pias Eund Jure hereditario Restituit Summam Centum Quadringentos Flp pro obm Gm Simonem Lisowski pro Pretio Sortionis Eund Lisowskich Comparentium
levatam Retro Gō Lucae Bromirskii extra Provisionem Excel
vendam Arbitratur in Ordine vero Edisitionis Rudis Sortium
et Laudi Exemptionis ac De Oneri patronis Legitimationis
Omnium harum Sortium et Solutionis Summae Cognitionis q fundi Protestationum Recapitulationem spes Condi
onem GG Camerarum Terrarum Placen Capitalis tempore facta tempestiva De advocatu sui Assistione ad Regni Prudentiae
Litis Lisowo et Oramino cum Transferenda Juris Dicto

ne

De Rebus ad Pœna tendentem ad inveniri, Qui GG Camerarij Seu unus G Camerarius mutuo Partium Sumptu Expescenturum tente Omnia in Satisfactionem Dñi Judicij sui Communicationem Documentorum per Gl Scribam urbis Liburnis Judicis et Cancellarij mediante Juramento Subsequendam Demandabit Sortis petitas Gl Judice juxta Resolutionem Judicij sui ex diis dct. Onera hasce Sortes afficientes Liqui debit liquidatas proportionate ad Classes applicabit, Summas in exemptionem Sortium quid cui et ex quo provenerit, ad judicabit, Pretensiones Fundi resolvet deve cupationem Sortium pro re cujus interest Sententiabit, Inquisitiones expediet, Juramenta pro opportunitate exigiet Terminos prefiget, Reparis annectet, dubia ac Proclivum Expressa, Satisfactionem Omnimodam quid cui et ex quo provenerint, Postea ad inveniri Partes in Obtu et Singulis Decurrentijs nihil intactum et irresolutum relinquendo non obstante Contumacia cujusvis Partis finaliter Decidet, cujus Decisionis Partes Parere et Judicato subesse obstringuntur Lucta Pœna Septem mox Pars Pro per Eam Compensanda Judicio Sue tolli per utramq; Eam Pœnæ Juris Solvenda Decenti Presentes Vigere?

Inter Illustrem Admodum Rdum Præpositum Resciensem Ecclesiæ Parochialis Sibenic, Prepositum acto per Dñm Paulum Zotti urbis, Et quoniam Infidelis marcha mesthoviter Moisich et Lewek dicta Dody Judæj Sibenic Actæ Jurne in Tribu disparent et se Condemnare permittunt in Duem Solutionis Summæ Curiæ Provisionem Decernitur Ex Condemnatione Publicando

Inter Gnosem Bartholomeum Antonium Albertum et Ludovicum Negri acto per Dñum Bartholomeum Negri Fratrum natu majorem Suo et Fratrum Suorum Nomine petitis, Et quoniam Infidelis Lewek Roda Judæus Sibenic Actæ Jurne in Tribu Disparent et se Condemnare permittit, Provisionem Super Eod Actæ, Rei non Solutionis Summa Cum Provisione Juxta Decretum Dñi Judicij sui adjudicata Decernendo Renitentiæ Partis Contravention is Decreto permittitur Ex Condemnatione Publicando

Inter G Ignatium Biatto Curiosum acto per Dñm Paulum Zot

Curtis

Zołtowski Et quoniam Gnosus Sebastianus Dziergowski Actor praesens in Termino disparet et se Condemnare permittit Proinde Super eodem Actore disparente Rne nec Solutionis Quotae Unius Aurij Hungaricalis permittitur Condemnatio quae Decernitur et Additur

Publicatio

Inter G. Josephum Dębski Actor pttes, Gnosos Bernardum Malewski et Josephum Dębska Insiem Conjuges Actor per maritum Suo et Consortis Suae nomine pttem Judicium Terminum Partes Actor Pti Actae Suum ad judicium Edito Decidendo Controversijs Partium Inductis Exauditis Actoratum praesens ad Terminum Condemnationis per Decretum Judicij Sui Sub Actu Haesterna ad Actoratum G. Malewskich prolato ad Fundum Bn Praeradi Magna Designato pro finali ad Contenta Termini Ptis Actor Disjudicatione Remittitur T.C.

Inter Gnosos Laurentium Krasniewski et Hedvigim Rzeszotarska primi oto G. Adami Rzeszotarski Secundi ad praesens Voti in iisem Conjuges Actor pttes Mcus Antonium ~~ob Stanislaj et~~ Albertum et Antonium Exercitus Rni Vexilliferum Rzeszotarskie Actor per Gnm Stanislaum Laguna Judicium Adcitationem Ptis Actor Pti Actae Suum ad Judicium Edito Decidendo ad satisfactionem Antenori Decreto in Puncto injuncta Communicationis Documentorum in Instanti praestanda Judicium Partes Stringit Et quoniam Pars Actor Documenta sua per Summarium Conscriptum et per se ac Judicium Suum Subscriptum Pti Actae Communicavit haeceq Documenta cum Summario Confrontata Extiterunt Proinde Comprobet Pars Actor in Eam Justi Rotham Prout Omnia et Singula Documenta ad Causam praesens Spectantia Realiter per Summarium Pti Actae Communicavit et nihil in praejudicium Ptis Celavit et Additur Mlis ad pronunciandum Justi Rotham praestitit G. Laurentius Krasniewski Actor suo et Contis suae

suae nomine qua Comprobatione attenta Satisfactionis se-
Eunae Gnm Krasnicuski Sententiae Judicij Sui adinve-
nit Jam vero Pars Actta Documenta sua in sequen
Judicior Suor Cadentia prout se Judiciter Offert sub
succubitione in Causa praesenti Parti Actae Communicare
Obstringitur. Termino Conservato.

Inter Gnm Bonifacium Kotarski Actae pttor, Gnm Michaelem Wo-
linski Citatum et Indicenae per Gnm Andream Wolinski Fili-
um, Judm Terminum per Anterius Decrum Judicij
sui Conservato Decidendae Controversijs Ptium inducto
Exauditis Suspenso Toto negotio necessariam esse
Condnionem Gsor Camerarior Terrium Plocen ad Fun-
dum Bonor Kotarczyno et Szczepki Conducendae
adinvenit, Qui Gnosi Camerarij aut unius Gsus Came-
rarius Captato tempore praevia de adventu sui tempe-
stive faciendae avisatione mutuo Ptium Sumptu
Conducendae et Condescensurus reproductionem Docu-
mentor in Anterio Cadentia Judicior Suor per Ptes
sibi per Summaria Conscripta et per Easdem Ptes ac
Judm Suum Subscripta mediante Comprobatio-
ne Juratoria Communicato Demandabit, Quibus Re-
productis Sortem quae et quanta ex Ejusdem Docu-
mentis Actae Concernere videbitur pro Re Ejusdem Actae
Exdividit Calculum si debebitur Excipiet Solutio-
nem Summar Si juste provenerint determinabit
de Desolatione sive Reparatione Auctis vel de
perditis Inseminationibus Inquirit Investigabit
Inquisitiones si necesse fuerit expediet Jura-
menta Excipiet Benificationem et Satisfactio-
nem Cuj et a quo Debebitur praestandae adin-
venit, Causamq praesenti ad antenta Trm Ptis Actae
pro Justo et Equo nihil intactum et Irresoluto
Relinquendae finaliter Decidet Dijudicabit et

moderabitur

moderabitur cujus vel quorum Officij Cameranialis De
cisioni Ptes parere et Judicatum Pati sub Pe
na Banitionis illo in Trno Condnionis super
Pte Contraveniens Publicanae debebunt et tene
buntur Luita Poena Septem Mar Pots Pti per Ptem
Compensanae Judicio vero suo totiae ab utraque
Pte in Instanti Solvenae pro quo Condnionis
Trno Ptes quae voluerint adcitent adcitanae
sub simili quo supra Rigore Compareant et
Judicatum patiantur D. P. V.

Inter Gnezes Mariannam de Opaczkie olim G. Nicolaj Zgle
nicki Relictae Antem Viduam Matrem atq Joannem
Filium Zglenickie Actae pttor, G. Simonem Zglenicki
Actae pttor, Gnm Franciscum Zglenicki Actae per Eunae
Actionem Partis Actae Pti Actae suum ad Judnm
Edito Decidendo suspenso tolo negotio necessari
am esse Condnionem Gnezen Camerarien Terminum Plo
cansium unius absentia non obstante ad Bona Zgle
nice magna Conducendor adinvenit, quod Offm Ca
merariale Captato tempore facta tempestiva Avisatio
ne mutuo Ptium sumptu Condescensurum Compor
tationem Documentorum Causam praesentem cincen praevia
si opus fuerit Comprobatione Juratoria demandabit
Sortes olim Gnae Nicolaj Zglenicki ac nunc
Amparentis Ejus filij haereditate a Sorte per Gnm
Simonem Zglenicki quaesita excidit de quibus
vis Praetensionibus fundi inquiret Calculum
de Agris de super et ultra Proportionem Dici
serij Possessis excipiet, Inquisitiones ~~Sp~~ si opus
fuerit expediet Juramenta pro oportunitate ne
gotij excipiet Summas et Onera Sortes dictas
afficientia liquidabit cognitisq quibusvis dubijs

Dubijs Easq adquem Interest regulabit Terminos prae
figet, Rigores annectet, Satisfactionem Omnimodam
quid cui et Aquo provenerit pstanda Decernet,
Causamq pseu ad Contenta Termini et Documen
torum finaliter, Decidet, cujus Officij Camlis
Decisioni Partes parere et Judicato Pati sub
Poena Bnu illo in Trno Condnis sup Pte
Contravenienda Publicanda debebunt ac tenebun
tur Sicuta Poena Septem marcar Pati Pte p
Ptem Compensanda Judicio vero suo totiae
sub Rigore ex Registro Poenalium Extendenda
per utramq Ptem Solvenda pro quo Condnio
nis Trno Partes quos voluerint et Negoti
um psens Causae poposcerit, ad citent Adcitan
di sub Rigore Suprasen Comparere et Ju
dicatam subesse obstringuntur D.P.V.

Inter Gsos Bernardum Malewski et Josepham Dębska in iscem
Conges Dnos et Lsos Mathiam Subditum et Simonem Ta
mulum Acto per Eunq Gm Malewski suo et Suprasen Acto
nene ptter, et Gm Josephum Dębski Acto ptter, Jud m
Trnum per Antenius Dierum Judicijs Conservato Decidendo
Statuit Quatenus Gnosus Josephus Dębski in Satisfa
ctionem Anterioris Dieri Judicij sui in Interrogato
rijs per Ptem Acto Conscriptis et Subscriptis et sibi
Communicato Testes Subscribat, Et quoniam Subscript
psit Proinde Satisfactione Sententiae Judicij Sui
ad inventa inducat Testes Pars Acto et Suam Inquisi
tionem Educat idq in Instanti Induxit Pars Actorea suos
Testes et Inquisitionem Suam ex quatuor Testibus Eduxit
in qua Educta persistit et Easq Inquisitiones Sigillo
Judicij psen obsigillato ad se Recepit quam in sequenti
Cadentia Reponere tenebitur. T.C.

Inter M Joannem Chamski Camerarium Glem Pltus Plocens Acto

ptter

Otter, Mart Josephum Chamflii Tribunum Rancquen Lib
ptter, Jurem Jnsistendo Anteriori Decr Judicij sui
in punita Educens Jnquisitionis inter modernas Ptes
prolato, ad ditum Mlis Judlis ad pronunciand Super
incorruptionem Juramenti Rotham, Prestiterunt tam
Magis Joannes Chamflii Lib quam M. Josephus Cham
flii Lib quibus attentis Jurti ad Conscribend Jnter
rogatoria et Eadem Subscribend sibi q Communicat et Con
scripserunt, Subscripserunt sibi q Communicarunt, Jn
ducend Testes et Jnquisitiones Suas Educend Jnstan
tanee Jnduxerunt et Suas Jnquisitiones pleno nume
ro Duxerunt, et ad se Sigillo Judicij sui obsigilato
receperunt, Proinde in Sequenti Casu Jnquisitio
nes reponere tenebuntur Termino Conservato.

Inter D.G. Stanislaum Dies galewski et Mariannam
Reati per Illm Jnsticem Congis Lib et Lib per mantum
suu et Curti sue nene ptter, Gneses Bertholomeum
Sulkowski et Susannam Zottowska Jnsticem Congis
tum Illem Jacobum Uminski famulum Lib et
Lib per Rum Gneum Sulkowski mantum et do
minum suu Conserti ac famuli Suer nene ptter,
Judnd in sistendo Decr Jnjuncta Educens Jnqui
sitionis in ante actis Judicijs Suis inter modernas Ptes
Prolato additur Mlis Judlis ad pronunciand Juramenti Ro
tham prestiterunt tam Gneses Dies galewski Actor
et Lib suu et Conserti quam et Gnes Sulkowski Lib
et Actor suu itid ac Curti et Famuli Suer nomi
nibus quibus attentis Juramentis Partes Inter ro
gatoria Conscribant, Subscribant et sibi Communi
cand inq in Jnstanti

Inter Gm. Laurentium Zgleniczki Lib ptter et Franciscum et
Salomeam de Kowalskie minores Congis Parentes Mari an-
nam q Ignatij Sciasko olim Cursori Curti et Theresiam Vir
ginem Jnnuptam Uminskie Lib per Rum Gm Franci
scum Uminski suu et alios Litor nene ptter, Termi
num per Anteriorem Decretum injuncte Actori Relinquor re
stitum Jnductionis Inter Ptes Comparentes latum Conservato

Decidendo in satisfactionem Ejus Decreti Parti actoreae hosce Testes in interrogatorijs expressis in instanti adducere ac Inquisitionem Suam Educere mandat, adduxit et Inquisitionem Suam pleno numero testium eduxit quam eductam reponere tenebitur Termino Conservato.

Inter. G. Mariannam De Karwowskie olim G. Alberti Kłobukowski Relictam Contem Viduam Acto et Cito ptter, G. Elisabetham De Białłoskurskie olim G. Jacobi Borowski Relicto Contem Viduam Acto ptter, Gnos Joannem et Franciscum Smolinskie Acto et Acto Feliciannam De Marchockie primo Smolinska Secundo Voto Lisicka Relicto Contem Viduam Matrem Josephum filium Smolinski Acto Lium Albertum Cito et Acto per Eundem Gnum Joannem Smolinski suo et alior Actor et Cittor ptter, nomine Gnum Laurentium Mieszkowski Cittum per Eundem Judm Trnum per Anterius Decretum Demandatae post Explata super incorruptionem Testium Juramenta a Unius Testis per utramque Partem inductionem Reliquor Testium adductionis inter modernas Ptes in anteactis Judicijs Suis lato Conservato Decidendo in satisfactionem memorato Decreto Parti utriq Reliquos Testes in Instanti adducere et Inquisitionem Suam Educere mandat.

Inter Gnos Josephum Mathaeum et Antonium Laguny tum Lis Clementem Mlem et Benedictum Subditos Actores et Cito per Eundem G. Josephum Laguna suo Fratrum ac Subditorum suor nomine ptter, Gnum Franciscum Laguna Cito et Actorem ptter, Terminum per Anterius Decretum Demandatae adductionis Testium non inductor post Inductionem per Partes utrasq ut pote Actoream et Cito binor Jamvero Cittam et Acto Unius Testium in Judicijs suis inter Partes Comparentes lato Conservatum Decidendo Judm in satisfactionem Ejus Decreto prolibatos Testes in anteacta Cadentia per se non inductos in instanti adducere ac Inquisitiones Suas educere Pti utriq ~~mandat~~.

Inter Illrm

utriq; mandat, adduxerunt et Inquisiones suas
et quia Gri Josephus Mathaus et Antonius Laguny Advs
et alia in Pleno numero iam vero Gr Franciscus Laguna Advs
que testibus eduxerunt quas edita in Sequen Judicior
Sror Sententia die in Scptr celebrand reponere tenebuntur H.

Inter Illustrem Dnum Maximilianum Comitem in Roy howy Sie
rakowski Castellanum Dlus Plocens Equitem aquila Albe et San
cti Stanislai Equitem Actr per Gm Hiacinthum Dnepnetski
Inscriptum Plctem Gm Franciscum Trembinski Actr per Gum
dom Gnesn Valentinum et Josephum Szumanskie Joannem
Gotelli Valentinum Bethkowski Martinum Kownatski Actr pter
Gnes Franciscam de Cieslinskie olim Gnoi Martini Szuman
ski Relictam Viduam Matrem Antonium Josephum Ignati
um Joannem Filios Szumanskie Litter per Gm Carolum
Sdrowski Juniorem Plctem Meu Dm Bartholomæum et Antoni
um Zorawskie Subdapiferos Orsanens Actr per Gm Bene
venturam Ciokowski Dr Iltrem Andm Valentinum Cano
nicum Chetmen et M Cajetanum Thesaurar Sie pter
Korbowskie Litter per Eund Gnes Michaelem Miłobędzki
et Albertum Chycrewski Actr pter, Meu Matthiam
Jarowiecki Burgr Cmne Plocens et Theodor de Kuez
bskie primi ord Gr Theodori Jarocewski Camerarii Plis
Plocens Hdi ac presens Vtr Initiem Congz Parentem
Adoptivum et matrem Stanislaum et Laneratium
Filios ac Prosignes Jarosz ewskie Litter per Eund
Gm Marcurium Suo Comtz ac Prosignet nene pter
Jud Litis nem Plis Actr Pti Actr Suum ac Jud
Dilis Dei Dondo Controversijs Ptum Inductis Exhibitis
Quoniam Causa Presens Respectu Dislimitationis
Dei Roy howy mugnar et mahomary Dm Sicza
kowski Hæreditarior à Deniis Szumanie Gesling Pcon
et Bakalary Suo in Judicio Promovetur Proinde
Causam Presens ac Dm Succamerarium Plius Plocen
provinciali Disjudicatione Deinceps Terminum Quin
Quidecim Competentis Capta ib tempore præsij Litis Inno
te scensoria libros per Dm Succamerarium Designand
Decernitur Cui Descensio Judicij Sui quod Jud seu
unus meus Judex mutuo Ptum Sumptus Condu
cendo et Condescensuros post determinat Causam Plem
de injurijs Violentijs Damnis ac quibuscunq Pretensio
nibus Inquirat Juratis talib Inquisitiones Expediet

Jartu

Juramenta & Calculum si Debebitur Exigiet Penas super quo interim extendet Benigficationem et Satisfactionem cui Debebitur Prestanda ad inveniet causam; et ad tentam Termini Ptis Ads pro Justo & Equo finaliter Decidet dijudicabit & Moderabit cujus Sed ejus Judicij Decisioni Partes Pare & Judicatum Dati & Debebunt ac Teneben tur ijdq sub Pena Dñi illo in Trino Condemnionis sue Parte Contravenient Publicand Lucta Pena Septem Mar Colo Pti per Ptem Compensand a Judicio Sue to hic per utramq Ptem prout Juris Solvend &c.

Inter M Theophilum Gottlieb Linck Civem Regiomontanum & Ptem ejusdem Ex pet ali Caroleanum Civem Ptemq Lucta per Cana Gm Aiacium Ptem pet sibi suo et Mu Gottlieb Ne nẽne pter, ac Joannem Plentem, Mus Franciscum Bernoth Dibenum Presente, Cujus vice et Ludovicum de Mysczyn skie primi ob Su Joannis Zglenicki 2di ac prodentis Voti Judicem Cengis Litis pter, Et Valentinum Rubach & Cecili am De Zglenicki Judicem Cengis Lis et Judicem per mor tuum sed et Certis Suo nene pter, Unum per Decanum An tecessus Judicij Sui Cepservato Decidend, Quoniam Mu Bernowsky Cengis quor Ptis Comparitio per Decanum Judicij hic in Sepe Die 14a Men Obris Ao Dmno 1784o Inter Partes mediatas p Lata est injuncta Primulem sui Com paritionem Juramentum Satisfactionem hoc in Punctis Decisa Sententiata, Jenerq Deso Mus Bernowski Qui Scribo Decano Judicij sui hic in Sepe die 26ta Men Januarij Ao p Dmno Concepse ejus Dilationis majoris pro mulgata ijdq in Instanti Causa Cengis Mus Bernowski Bolnowski nec Urgente Parte Lucta Itemq Satisfecisse Judm Arbitratur Partibusq in Causa p Dmno Experimandat in Experimento quoniam Pars Lucta & quia Cengis M Ludovicus de Myszczynskie primi ob Su Joannis Zglenicki 2di ac pre dens Voti Mu Francisci Bernowski Citem pro Recu gnitione Judi que et quanta Summa à Labencza Hedwigis Mu Gottlieb Subdicta per ob Sm Joannem Zglenicki Mea Bernowska primevum marum Cano Subditam De Benis Mochowo et pilane Lis percepta prio Juramento pre stando Cne vero Et Rubachy Cengis pro Statutione ejus q Lis Hedwigis Decreto Judicij sui mante plato et tradi Demandata Trino sub agit, Mu vero Bernowska

De Rehab

Rehabita per ob. S. Joannem Zgleniczki primevum eius
maritum a pallegata Lsa Hedwigi Pecunia ver. de
existentia ultius ppdicta Lsa Hedwigis nullam noticiam
habere infert Leg. in tuitur ad Jurtum se se tra hit, Quam
obrem ubi supra diximus Mia Bornowska ad Jurtum admi
sibili declarata Statuit, Quatenus evadat in Rem Juramen
ti Rotham dicta Lsa Hedwigi aliquam olim
S. Joannes Zgleniczki primevus ejus maritus recepit Pecuni
am et ubi haecce Lsa sit Anversa et ubi ad presens reperiatur
est Ej in notum nig. post Lunam Lsam Hedwigim Derelictam
per ob. mum Jattowskii Subjudicipsam terram Plocen
se habita et circa Lunam ob. S.m Zgleniczki nulla sunt Re
manscentia ad diter pbm ac pnuncianda Lunam Jurta
Rotham dig. in Juramentum quod Juramentum Signidem Mia
Bornowska Actrix, ideo Judex S.r Rubachy Cingit a Pre
tensa extradictione ppdictae Lsae Hedwigis ubi restante Jurta
Statu immobilibus, Pecunie quicq. abesse per olim
S. Zgleniczki percipi allegata libens pronunciat nonnisi
Protesta pelibata Hedwigi marcas Quinquaginta pro
veniens porro pro Carentia Labor Similiter marcas Quin
quaginta a Rena Rubachowa unica ob. S.m Joannis Zgleni
czki filia post Lunam derelicta Posfestrica Justae Mem
Jattowskii seu potius in Virtute Cessionis manualis
in Mochowo Die 13a Mensis Januarij Anno Elapso 1704to
datuate per Mum Jattowskii in Rem S.m Hiacinthi
Snieszpitulski Cantoris Plocen. cum Pleno ad id Jura Jactae
Lunae S.m Snieszpitulski Justae Competere Debere Arbitra
tus Decernens Quatenus memorata S. Rubachowa seu
Potius S. Rubach Ejus Maritus Partiepo Substantia
Consertiali Supra scriptas marcas Quinquaginta Sexa
ginta Polonicales efficien. Ma 2da pt Octavas Festi Ss.
Corporis Christi Dni ac Currente Ventura Coram Officio
et Actis Cnrr Plocen sub Pena Mandatorum in Casu Cy
travention is circa Manen. Faciend. Publicand. S. Snie
szpitulski Solvat Luta Cam Septem Marc Pol. Parte
in Dno et Sub Regre supra positis Judicio vero duo
per medium prae di Juris Solvendo Nihilominus Jo
S. Rubach et M. Bornowski in Sublato nem Eiusdem mutuum

et quia Dñs Rubach condemnationis in termino Salto fa
cto no et Decõ Judicij sui leram Cultri Cruz Ploca
Fra certum Ipso die certi Divisionis Sancti Apo
stoli in Cu 1760 Respectu ner Extraditionis Lcã
H Edigis et Plis ctã mũ alberti Zertowski protune
Judicis Cruz Ploar sup ctã Jõ Joanne Zylenicki
Gnosa Rubachowa Parente Jam vero M Bernowski
distincte hic in Regni in judicijs suis Die Vigesi
ma mensis January Ao Elapso 1784to hac in Causa Ex
Parte Actrix sup et Obtentu et Publicato quia
illor per Penam Duplicem Quaue decem mor Pobl
Ego Dño Pnes petrski in Trõ et Sub Regni ut lex
pro Judicio autem Principale Penalitatis per medium
sub distincte Regni et Regestro Penalium extendendo
et solvere Obtinglantur V. Pr.

Inter M Benedictum Jerzewski Plem Exercitatum Pen Actorem
per Gm Benaventuram Cathowski Jnsenum Plentem
Gm Franciscum Lisowski Bon Rebi pcevo Eo nomine
itis Actr ptter, GG Antonium et Josephum Komorowskie
bis et Judicem ptter, Judm Audita causa Ptes Actr
Litis duum ad Judm edit Deq Deinde Controversijs
Exauditis Jnstitutoq Anteriori Decõ Judicij sui De
cernit Quatenus Pars Actr Religuas testes adducat idq
in Instanti, Et quoniam Ead Pars Actr Jnquisitionem
Duobus testibus in Anteriori Cadentia Judicij sui edu
cta persistit Proinde teneri utrãq Ptes Reponere Se
os Jnquisitiones suas hac in Causa Productas idq in Instan
ti et quoniam Reposuerunt Proinde Satisfactione
hoc in Punito ad inventa ad lectionem Ead Jnquisi
tionum Convocandi, Quibus lectis et per singula Punc
ta per pensis, Quando quid ex Ipso Jnquisitionis
bus luculenter Judicio Suo Reducitum erat ctã Lcum
Antonium Actam Kujawa Dñ Albertum pro Cujus
extraditione meus Jerzewski agit Parentem per olim
meam Jerzewska. Dapsi Jeram Plorare Ejusq mũ
Jerzewski Gnãlis matrem de Benis Kaczachowo sui
heredis in Pltũ cujus vices Commissitur Subditum Suum
pro prietarium ad Bona sua Rosiejewo hereditaria

hic

Hic in Plto Plocen Comitiu conductum ese Cunegs L.
Antonium cum Subdito Regio rosion primo voto 2do
vero Voto cum quad Sancho De Homorono matrimo
nij Vota Principe, iligs cum Eud Secundana Contessa
Cuneg Dm albertum absente metrico Epis ex libris Eccles
Regiepeiens nato Litio die 17a aprilis ao 1764o Desen
pto it extradito ad Lus Josephum it mariannam Con
ficiae, Eundgs ob Dm Antonium in aula Regiepeien
adtem Subnam exercise, it cetens labens prout alij
Subditi Regiepeien Stante sui Vita pitaie, Lerederen
Lus Josephum it mariannam pfati ob antonij fili
um it filiam in huius in Regnis Regiepeno reperiie,
Jam vero pdicto Lum albertum per meum Jeneralem
Plem Ad Gno Antonio Homorono Actio ad obeunda
obsequia Conessum ese Deinde Antenuato Sexentio
per meum Plem recepto extise pt hac ex Regnis Ejus
Regiepeno ad Regna Homorono ad hunc Dm Homor
onij Reversise it in huius per manesise, ad amicabilem
Requisitionem it Opm Arestum in ao 1704 Coram
Actis Judicij sui hic in Siepe die 31a mensis maij
pt M.R.P. Fridum michaelem Superiorem de Regiepeno
Authum it Juratis recognitt Eundm Dm albertum pt Gm
Homorono Cum Et Traditum fuisse, Quo circa Judm
attentis pmissis De Actis nullis Statuit Quatenus
Jidem Gnem Homorono Actio pfatum Dm Albertum
meum Jeneralem Subditum in dt pro tra 2da pt Am
Sanctissimo it Judicio suo Ministratis ao quem Coram
Officio it Actis Cnne Plocen Statuat it Ejs meo Jene
ralis Actis cum Rebus ejus pro missis Extradat, idgs Sub
Pena Pnis Coram Ejsd Actis Cnne Plocen in Casu
Contraventionis circa Mainem Jaciene Publicano nihil
Ominus pro Denegata Extraditione Ejusdm Dm Alberti
alias pro Causata Carentiae Labor pro Quatuor annis
Provenien Jidem Gni Homorono Actio Ejsd meo Jene
ralis pro Eod Tno extraditionis ex Sub Rigore quo
supra Solvat Penam Quadruplicem quatuor Decem
Marcharum Judicio vero Penam Septem Marcharum in mi
tis Sub Solito Rigore ex Registro Pnalium extendenda D.P.V.

Inter M Benedictum Jereurlii Executiuum Dñi Fnalem
Actr per Gñm Beneventuram Ciothourlii in Stium Plentem
Gñm Franciscum Liourlii Inartus Reicineyicne Leuonomum
Actr ptter, Gñm Bartholomeum Reiurlii Actr Judicem ptter
Judm Actionem Ptis Actr Ptr Actr Suum ad Judm Edis
Decidendo Controversijs Ptiem Inductis Exhibitis Sigillo M
Jereurlii pro Extractione Lis Mariannæ De Reinis Famosæ
Subditæ Lis Stephano Personæ liberæ Imponense Ptem Actr
Trio Suo Competenti, Jam vero Pars Actrix Liam Ma
riannam pro alia Subdita in Commutationem Dicti
Sibi in Feudum Quocirca indicationem Finis non Neces
sariam esse Imyuisitionem per utramq; Ptem in Scyuen
dis Suis Educendo censuit &c.

Actum in Sapna in Terminis Communibus Terrihus Ploceni Feria Sexta
post Pcam Exhibitionem proxima Sitis
et Die 13ª Mensis Maij Ao D 1785.
Celebratis.

Inter G Antonium Hortolanum Actr ptter, Mm Josephum Capitane
um Dolinens Michaelem et Franciscum Hieronymum Actr per Gñm
Beneventuram Ciothourlii Juniorem Plentem Gñm Joannem Serepho
rulii Burgi Sinis Ploceni Actr ptter, Judm Actionem Ptis Actr Cens
Ptem Actr Suum ad Judm Edis Decidendas Controversijs Ptiens in Re
citis Exhibitis Quo nium Anterior Condnio per Decretum Judicij dni
inter medios num Actr Actrinos, et Actr Suum Bartholomeum Hieronymi
Vexilliferi Exhibito iam modernamo Actr Fratrem Jeronimum Ptē Abbatem
pro Actr ad Tendum Ptm Jeronimo Magno Assigna Suum
nem ex Petita effectam, Quocirca in ordine Executionis Anteri
orum Decretor Necessariam esse Denuo iteratam Condnionem
ad Tendum heredē Jeronimi Magni Judicij dni Actr
Gd Camerarium Terrium Ploceni Cupitato tempore quia de Adventu
dicti Testis pertitus Faciens Actricationem Condicendi Actr invenit quod
Judm sive Officium Comitale Terre Ploceni unius Decurie Altrens non
obstante mutuo Ptium Sumptu Condicens et Condescenden
tium Actr Compertutionem Traditionum unius
Pro Ptē Gñ Hortolani alterius Pro parte Actr Hieronymi in
strenui Ipsa Jeronimo Magno Subrogati atq; totius Processus
aliorq; Documentor Causam proficere evincere Demandabit
Legalitatem Traditionalium ac totius Processus nec non Con
traventionis Actr Cognoscit resolvit Calculum et Juramento

Si Dñi

Debeantur excipiat, Jnjunctiones Expediat, Solutionem Summas pro Re cujus interest Demandabit Super Causas Super quo interest extendat antinora Decem instato Exequatur Causam; quod ad Contenta Trium Partes cuilibet dabit et per Partem citatam pro Loco Trino Condescensionis Dicendum pro Jure et equo finaliter Decidet disponendum et modificandum cujus vel quorum Judicij seu Officij Camlis Decisioni Partes Parere et Judicata Data Debebunt et tenebuntur Lucta Pena Septem Mark Bath Pti per Plem Libi ab Jnvicem Compensanda Judicio suo totius in Instanti per ultramq Plem Sub Solito Rigore ex Registro Banalium extendendo Solvendo, pro quo Condescensionis Trino Lecturem Dnt Pti Citta Rei procul in citatur re Acta ratify D.P.V.

Inter MM Theodorum Carolum et Joannem Fratres interse Germanos Scholiche Tribunicos Pltes Plures Acta per Dnm Paulum Zatterstri Jnstrum Plentem, in Josephum Constantinum Bini Nunis Kamperhauten Capitaneum Selecens Acta et Judicens per Dnm Valentinum Josefovicz Citatum Pti Acta Data Lecta Suum Quod Judm Edicti Dei Pena, Quo niam Condnio per Decretum Judicij sui hic in Siegen Die 23a mens Januarij Ao 1702do Inter modernas Ptes ultimana prolata Suum humanj non est Contenta esse actum Deo in Ordine Executionis Precentis Decreti necessariam esse Condnionem Judicij sui aut Quicumque Loci Stium Plures Capta eo tempore facta tempestiva Deventu sui Avocationis ad Pena Chirographica Pietatis et Misericordia Conducendi Quaerendi, quod Judm vel ostm Cambe mutuo Stium Condescendunt Regulam Supra Exarati Decreti Anni 1702di instato Exequitur et ad Effectum deducet Porro de Violentijs Damnis Injunctionibus inquirat, Pena Juxta Demerita Extendat Tribus figat Rigore ammolitat, Satisfactionem Omnimodam quid cui Ab quo provenient Sententia Lata, Ptes q in Obtis et Singulis interveniendis Nihil intactum et irresolutum finaliter nem obstante Contumacia Ptis Citta uti plenarie Convicta Decidat Cujus Decisioni Ptes utroq Ptes parere et judicata sub spe teneantur Lucta Pena Septem mark Bath Pti per Plem Compensanda Judicio vero Suo totius per ultramq Plem Sub severissimo Rigore ex Registro Banalium Extendendo Solvendo D.P.V.

Inter Dnm Elisabetham de Nivette Churchill ab Dno Jacobo Bowerbank Relictam Contem Viduam matrem Josephum Bowerbank Filium minorennem in Specie matris Sua Petitis, Dnm Andream Klobukowski

ads.

Cels pter Geo Antonium Mathiam et Thomam Berowskie
Cels et Cels per Geog Geo Antonium et Mathiam Berowskie
Luis et Fratrib Luis nunc pter, Actores Stum Suum ad Jud
pro Solutione Summe Centum Quinquaginta f Cnor Pol
ex Reinis Notarcyno per Cels prattensa Decidendo Centro
versiq Stium Edoritis duoniam per Resolutionem De
creti Condlis in Reinis Zuttowo Zubi et Zyzmuty in
Trno executionis limitationis Judicium Die Videlic
ct 14a mens Julij Ao 1703o Inter Geog Geo Berowskie
ac alios Lati Actor & Cnos Plocens Die 22a mens Ibis Cur
Ao Oblatuati ex Summa Nongentorum Cpn in Reinis
Notarcyno Zakrzewko et Kolczynko per Gnd Apolonian
de Kobierzyckie primi ord S Georgij Notarij 2di ex
pt Urbi G Adami Stawczynskij Felicitam Conthem Vidue
am Matrem et Gnd Notarij filium cum Georgio olim
Geo Georgio Notarij progenit Pp tantum Antonio
Surgo Cnne Plocens Mathiae Thoma et Lau
rentio fratribus germanis Berowskim Coram Actis
Cne Plocen et Cantr S. Joannis Dne Ao Dni
1771o agitata Cius Jurisptus Berowskij ac Summam
Sexcentorum f.P. predicte in Reinis Notarcyno hastenus
erga Cels Antonium Mathiam Thomam et Laurentium
Berowskie ac minime esse elicitur, sed pro hac
agnoscentibus etiam Judicibus Ptibus Idem Cius Lauren
tius Berowski Atribus factis occubisse probatur, Quam
Obrem Cas Summa Sexcentorum f.P. ad pcus non
nisi in quatuor Capita Geor Antonij Mathiae Thome
et Josephi Berowskich dispartita, Decernit Quatenus
Cneus Antonius Andreas Kotkowskij Cels Sortis Do
mus Notarcyno modernus haeres et Posessor ex reru Eta
am Actis Cnne Plocens Die 23a mens Augusti Ao Elapso
1704o per Gnd Elisabethem de Rialt Kurczewskie Berowska
Matrem et Josephum Berowskij Filium inter pcitis, Quotam
Centum Quinquaginta f.P. in Capita Ejus Gii Josephi
Berowskij Cpleer nense pro Vigilia Festi Natalis Sancti
Joannis Baptistae ac Curentis venturae Coram Officio et
Actis Cnne Plocen sub Pena Remissionis in Casu Contraven
tionis circa Macinam Jaicensem Publicandae Elisabethae Bo
rowska Matri et Josepho Borowskij filio aut ejus
pro re ejus et filij providenda Securitate Solvat Quita
Pena tnum marcar Pold Partis in Trno sub Regore
Supra denotato Judicio vero huius Actus in Instanti prtaxi Juris
Solvenda Decente Presentis Vigore.

Inter Geo

Inter Dñ Elisabetham Biatto churflia ods D. Jacobi Berwlii RCV Actr
ptter et D Antonium Berwerlii BCL actr ptter, Coram Judicio p cens com
parens dci Judm Actionem Ptis Actr p Amportatione Quietationis
manualis dci de jure ad vitalitio p ods D Jacobum Berwlii actr mentum
Actr mantam huiusmodi p ejd Sine Consensu actr Conscripta ac Cal
satus ejusd Quietationis Ptis actr Suum ad Judm ejd actr dci
dnus Deneu Gnr Antonium Berwlii quietationem Im
mualem pro qua Pars Actr pro Judicijs p cens exhibito
exstat, in Judicio suo Comportare vij d in Instanti Judm censd
Et quoniam Idem Dñus Berwlii hanc quietationem non
habere nec Existere Jure Alter allegat Ide igitur attenta alle
gatione ejusd D Berwlii cauja Comportationis et Impetitio
nis ejd de Biatto churflie Berwlia libere pronunciato ran
dum Gram de Biatto churflie Berwlia circa jus deferendi
dum absd D Jacobo Berwlii Jpi mandato Scribenda
in Substantia ejusd ods Dñi Jacobi Berwlii in pen ni
id deliberatur esse Extendens Conservando Determinando D.P.V.

Inter Gneu Gregorium Myrynslii et Agnetham Petryhowslia Conjuges
Actr et Citr per mantum suum et Consortis ejus nomine ptter, et
Gsem Michaelem Mildebrdt presens Sertium Bern Swema
nica Hæredem Citr et Actr ptter, Gneum Albertum Chy
rewslii Citr et Actr et Judicens ptter, Gm Casimirum
Petryhowslii Citr ptter, Judm Adjudicationes Ptium sibi
ad Judm p cens Editas Decidendo Controversijs Par
tium inductis Excandis, Resolutione Autoratis Gsem
Myrynslich Conjugem Sustituta Solutionis Summæ Tri
um Millium Symphonen in rion Dotis Gnam de Petryho
wslie Myrynska Respicient ex Sortibus Bened Swe
manica Balthasary Gorsky et Pejny a Gneis Alberto
Chyrewslii dicte actr et Michaele Mildebrdt mo
derno Tertii Sertium Hæredibus protensa et Inscri
ptionem Terrarum Gsem Myrynslich primitus introduc
tarum per Suspensa, adhuc Jd Gneus Chyrewslii
et Mildebrdt pro approbatione Translationis earum
Suar in Ordine Resignationis pro allegatar Ser
tium originalitus per Gm Casimirum Petryhowslii
in rem Dñi Chyrewslii recognitar et distinctar robo
re Translationum primitivarum per dictum Gm Chy
rewslii in rem Gnei Mildebrdt perfectar utrarq

Mandatus

manibus per Dm Petry hoorlii interpretis incuratas sub
sequenda, Reciproco Illi Termino ac presens in Judicio
Cyuid, ipsiter ante Omnia id certus, qui ac solvere
Gia Mynynskia Dotem stingi debeat, Centi tuatter
Heres alteratum Suer Chyzewskii et mihi bydlii
Cognitionis transactionem prius Discutiendo
Cum Suis Cazimiro Petry hoorlii Consimili in ordine Re
signationis Sortium Banco Sumanie Bachalary
Gyuliny et Pijony Plocia die 21a nowembris Anno 1774a
Cum Gr. Alberto Chyzewskii Genero Suo Contractu manib
utrinum Partium ac Amicor Authenticato Actis Cons Plock
die 29a mensis ejusdem Anni et Ratificato ex Summa
Decem millium Zyppi pro pretio illarum Sortium Con
Dictata Summis Primam Novem millium Zyppi pro
Dotalibus Suis Eva Dni Petry Kerowskii Catharina Equites
Gia Alberti Chyzewskii et ejusdem protunc Virginis
ad presens Gia Mynynskia Centalibus Petry hoorlium
filiabus Suis per Dm Chyzewskii exolvenda altera Qua
dringentorum Zyppi pro onere Dotis Gia Mariannae
Petry hoorlia Sororis Suae ob Gn Jacobi Miesiołowskii
Olim Centi Vidui restantis Deperlando relicta
Dertia Quadringentorum Viginti quinque Zyppi in pari
ficatorem Oneris sui Gio Valentino Sumanski
per Dm Chyzewski jam Exoluta Detruncatis Cen
tum Trecentos Septuaginta Quinque Zyppi cum Com
plemento in tergulis Petry Restantes Hunc Dm Chyzewski
una cum Quota Centum quinquaginta Zyppi pro Dote Mariannae
Calis ascendata sibi enumerandos Determinatque elicitus, illas
Sortis circa Quietationem Depremissi Dini Summis pri
ma Trecentos Septuaginta Quinque Zyppi Restantes Se
cunda Altera Centum Quinquaginta Zyppi Dicti Mariannae Calis
Actis Cons Plocen die 20 Mensis Octobris Anno Dni Supra 1774a
in rem Gi Alberti Chyzewskii Kuitam subsuno Legi Quae
Tabularis Actis ejus Chyzewskii Mynynskie, palpatur
Robur Quae Transactionum Et Chyzewskii pro Cuius
attestante N. Rs Onuski Clementi Ulicinski de Petrykuzy

de Petry hury authi & Jurati Ceram Ejus Actis
sub Actis & Signa Relatione Recognito de me
sub Sortes Intro mejorem ad annum p.de Elapsum
A 1784m Jacuisse illam Possessionem in Stipe remensha
tur & non nisi Ejus Ao decentibus Contractu vendi
tio in Scumanie Gerling die Nigesima mensis Junij
Anno A 1784o Juxta actis Inn Ploere die Secunde
mens Julij do & Signa approbato tam Resignatio
ne cum Quietatione de Eo sub Eo Actu Recognito
Jus suum heredibus dictam Sortium Eo Mildo Ejus
hi red & stipe Competentes quas J Chyrzewski memorat
Sortam stante Possessione J Petryhowski expun
itas Transactiones per se in rem J Chyrzewski pri mi
tus Recognitas manutenendo plurimum Actus pecune
vero Complanationem inter se qua ante actum & J
Chyrzewski qua protune presentaneum illarum
Sortium heredes alunas A 96 maiannam in de
lendo Connubio ob J Jacobi miesplowski Relicti
Centem Vidua & Elizabethem J Josephi Borowski Centem
Petryhowskie Ejusq J Petryhowski Sorors Germanas in tuitu
Summarii in vim mehiorationis datum Eas Signaseim J Petryho
wski Scribq per J Chyrzewski qua protune totes Aras Sor
tium Scribq per J Chyrzewski qua protune totes Aras Sor
tium heredem exolutionis subsequende in Scumanie Gerling
die 7a mens Januarij Ao 1777o Confectam & Dicenum Cond de ibiq
in Ly Scumanie Gerling sub uno actu inter hasce Partes latis
in Actis Curiae Ploere die 23o mens Junij horee Ao modo oblata in
certum approbata Porro inter eisdem Nuptiales circa Ploere
tum nempe J Augustini Petryhowska filiae suae in Connubij Vota
J Mysrzyckii Summam trium Millium Lyp Dotis Ejus
Actualis vendi tionis in tuendo circa J Chyrzewski Relicti suae
sum & certo dictam ab Eo J Chyrzewski qua hactenus Vindicari
Cinctionem Ploere die 26 mens Augusti Eo Ao Coram pro Tribe
ali de quotis Complanatione Anni 1782 in vim Reservati citati & dicti
Sortis Proventus Cinctum tales manutenter horee Ao quietasse de
ducitur modo primum Earq & singulariter in Ao 1784o
die 18 mens maij maine qua Coram Actis Judicij sui in Palatio
inter pesita in stringendo de integro Sufferri Causae, quam ab
rum Judum Exarati Causa citationibus & allegatis Certum Eo Scu
manie Palatium Gerling & Dijny visis relatorijs primitus J Chy
rzewski derivem ex Bono voluntatis actu & decessorum omni ad mentes

Statuti

Statuti Ani observata Solennitate Rite ac Itme subscripti Satisfactione
Soluto tot acceptatis nibq firmatis ex nexu Contractus nis Anni 1768
Ratificati Maonibq vero Reliquae Anni 1784 p D Petry hourtii nullis ter
interpositis Justis Tranactionibus vicissim Capitad D Michaelem Milobyrzhi
Ch Plores Sortientis Tranactionibq in loo pcto Anno 1784 Rec
gnitis Manditatis p allegatis Sortiam ab ora D Chyrzewskii Juris quaesito
brem veri Itmum ac mdUbitatum hanrdum esse Declarorem Pro illa Tran
sactionum in circumspecta vicinatione non posse D Petry hourtii
Evadere Panas Arbitrabur Et licet magnis p subscripti Judm ta men at
tenta ejus Provecta Etate actione quoq inter Absentem et Senem a
quo Ejq Parenti omnis Reverentia Amor Et gratitudo ex pere natura
Debitus originaliter nota animadversa Expressendo ad minuer nin
nisi Panam Duadrupliem quatuordecim Mar Pol p Lunas D Carinzinum
Petry hourtii p ra D Michaelis Quinta nis dicitur Sortium haeredis pro
Et 2da pte Itm SS Petri Et Pauli Apl Ao Currenti ventura Coram Officio
Et Actis Cogr Plenz sub Pena Prius in casu Contravent nis Lyca Mao
nem faciendi Publicandi Solvendam p ci jus sicq Cui Michaelis Milobyrzhi Cer
to Jam Constituto haerede Quamvis D Myszyn Szky sese potq Solamet Da
Myszynska in Vi tutae originali Contractus venditionis Ao 1774 Inter D
Petry hourtii Et Myszynska Parentem ejus una Et D Albertum Chyrzewskii ab altera
Plo Confecti Summam Trium millium Tyn Cuius Filii Petry hourtii filiam
Dote in fundo Relictam apecuantis ad Robur Inter cetera Nuptialis
Ao 1777 Supra expuncta inter Tunc D Petry hourtii Parentem ejus una Et D
Myszynskii Generi ab altera Plo Conceptae Tanq Summam a D Chyrzewskii
Vin Dicandam permittentis ex dictis Actis Et Scriptis Sabalsky Jenkins
Et Pizny Dotem in enarrata quantitate Summa Trium Millium Tyn
Sibi p D Michaelis Solvendi Termino Quetuvis Sed quia ultra
Obloquentiam ejus Contractus Resignationis Anni 1774 Summam Decem
Millium Tyn Pretio hanc Sortium Ejus Contractu Constitutam Summa
Mille Tyn Mariannae vidae Jacobi Mieszkowski Relictae Ejusdem
Chyrzewskii Generi Centis Petry hourtiich in eius matrimonium
Dotis nomine Et Supra vrae Anni 1777 Completa ratio nem ad inventa per
Acceptum Judicij sui hic in Scriptis die 29 Mensis January Ao Elapso 1784
Inter D Joannem Petry hourtii Et Quam de Petry hourtiis Myszynskia Coro
nam Cohaes Albertum Chyrzewskii Et Generi D Myszynskii Illis Congtos pro
lato Onere reputata Et Juxta ex Supreme novem Millium Tyn
Filiam D Petry hourtii Filiam Dotali Denunciata esse, liquet, Et nomine Summa
Duo millium Sexcento Sexaginta Sex Tyn Groschi 20 Pol Dotis Decurtata
quam Quia D Petry hourtii Filiam Absolvere debere hanc Deum est ipsum tacta
Judicij Judm Deum Judicij sui nulla querimonia Contestato Jmo p D Evam
Et Judm Deum Judicij sui nulla querimonia Contestato Jmo p D Evam
Petry hourtiis Myszynskia Novem Obloquente manine in Tribo Satisfacto
nis de Contravent ne Libato Deum est D Chyrzewskii Succulita p tanq in
ter pesita Acceptata Justificando nonnisi Eam Summa Duo millium Sexcen
tos Sexaginta Sex Tyn Groschi 20 Pol Et Myszynskia in sua Dotis se Contentam De
bere judicat Decernendo Quatenus D Michaelis Milobyrzhi Cui Plez allegatis
Summa Duo millium Sexcento Sexaginta Sex Tyn Groschi 20 Pol Originalem
Dotalem Cum Provisione ad Annum in pto Solutio ni Primum p Annos Sytem
ex nexu Inter cetera Nuptialis Ao 1777 Confecta veniendo Quo Myszynskiam
Congtos Ante Vigilia Festi Natalis S Joannis Bpte Ao Quo Currenti Ventura
Coram Officio Et Actis Cogr Plenz sub Pena Prius in Casu Contravenis Lycae Mao
nem faciendi Publicandi Et Emundandi Expressam sui heredis Illis Salva Provisionis stante
Possessione D Chyrzewskii Ascentis sub Cogr repetitionis, qua via quoq Summae Origi
nalis in Vi mundi Juris Dotis Locatae, Provisionis vero ad Annos manentis Numer

retinendae

Enumeratione Solvõ Suite Pnã Trium mar Pols Plã in Trno & sub Regore supra scris Judicio vrõ suo totiẽ in instanti praxi Juris p Iunes Solvend ad expemum Judicatũ nem & Carlmiri Petryhoẽlii Anno Dñi Chyzewẽlii antecessõ & Mich bozdẽlii mediorum dictar Sortium hondos p substituẽne Provento à Summa Dotali filiar suar totiẽ scripto Cententa vendito no anno 1774. Ejusq suo filiis reservato iõg exõne petita Silis Sustentatõnis & Chyzewẽlii loco Provento declarata Di Ritam no Solvend quamvis & Chyzewẽlii ab Actu pbati Contractu usq ad Annum 1776. Interrupte & Petryhoẽlii Centis suis Parentem apud se Conservase, Victu quotidiano & alijs hucusq tabg sustentasse in fest Pentecostes vrõ tempus tenere de Causa vri ex bene placito Solius mõ & Petryhoẽlii, hinc & Petryhoẽlii amicese alienase, sed tamen plurimus temporibg usq ad Annum 1782 Actum videt inite Compla nationis hõe se & Chyzewẽlii decerndo Similem Sustentationem p necessitatibg & suis Pacem rias etiam attestantibg in Registris Suis in Judicio pdictis liberatis esse, Intervenien ctum Anno ut supra 1782e p Complanationem Jnis se Parentem abinde, & p dictos filios ac Ipsi maritos ab altera Plã in Stanzia ij Dñe mens Junij Conjectam in Acta & Crem Pleas ij Dñe mens Octobris Anno 1782 Jg respectum de Eadẽ Sui pretensione maõribg & eo intuitu Pauli se & Chyzewẽlii & memoratis & Petryhoẽlii acquietatum esse, & Jam in pte & Petryhoẽlii Parte te pasnem Potum Cunctos & singlos Suos ad mutuandum non nisi Summa Centum Quinquaginta Tyns p Omnes filias quotannis Silis Solvend esse Centum tasse, De mens tot ab Actu vero & inserte Complacionis Devente Quietame nuali in rem & Theodore de Kuerbergsche & tunc obs & Theodori personnes Silis Rbi & duas Centi ad Pcem & Matthiæ Marowẽzelli Centi hodie Sortium Tenutaria Pofes tionis ex intentse & Chyzewẽlii p solventis Sata in usu ejusq Concertata quota & Petry howelii fuisse & bat, Dñe ab ejusmodi & Petryhoẽlii & mista & Chyzewẽlii illaõni ultra tantam modo dict vel quotidiam & Petryhoẽlii ad Annum 1776. Ult Commancionem inficiatur Complanationem apud & Chyzewẽlii ad Annum 1776. Ult Commancionem inficiatur Complanationem quoq & allegatis in nullo ultra Consensum Sui Conscriptam esse & non nisi Supra & Paragrafum se se Subscripsse declarans id quod in meniis per se illatis alle gat Propterea Judõ Paragrafo tantummodo in eod Complanationis Exemplo ri inserto & manu sua Petryhoẽlii propria subscripto duo ad quotam Centum Quinquaginta Tyns in vim Provento annualis Concertatam & Silis & Petryhoẽlii Parenti quotannis Solis oblatam in suo robore manere & bene declarato Ultra vero Judõ Paragrafum Supra fata ac ii Complanatione p Rasa charta Et ide & nihil quicquam ulterius Posse Declarata & Scripta Provisio ne & Mysryn Jhli ab Anno 1778to ad Annum 1782 per & Petryhoẽlii per ãpi Concessa exclusis quoq Quotis per Iunes & Petryhoẽlii a & Chy Cre wẽlii levat Summam Trecentos Triginta Tyns Flennus Mcentes Nonaginta sex Pol sufficiens ex quo Examine Judicij sui a & Chyzewẽlii p re & Petryhoẽlii ad inventã, quam & Michael Mich bozdẽlii in ter devenit & Chyzewẽlii Quinto datum Suum in Termino Solutionis mar Silis p fixo & p pd Plã St Petri & Pauli Apti Ao Currenti Jnsidente Subsigne supra appincta ejq & Petryhoẽlii ex Solutionis Termino in sub Actionem Condemnacionem & Judicij hinc prima die 19 mens Octobris Ao Elapso 1784 attang ij 27 mens Januarij Ao pcure utrisq in Judicio suis hic in Sepe & Plã 26 mis bozdẽlii & Chyzewẽlii in Libro approbatorio Tran sactionum Sup & Petryhoẽlii Certific vro in Judicio suis hic in Siepe die 2da mens Junij Ao 1778 ex Plã 26 Mysryn Jhli Congrum Super Go Chyzewẽlii Rne non Solutionis Dotis oblatam Statuit Judõ Qua te nus & Petryhoẽlii & mis bozdẽlii Renam Quad nupticent quatuor de cem mar Pols in Trno & sub Regore supra scripto Judicio vels suo Quos id Penalitatis p medium sub dicto Regore & Registro Pnãlium extendendo in Instanti enumerãdi, Si hil o ming Judõ allatis enarratis Quotam Centum Quinqua ginta Tyns in vim annualis Provento p filias & Petryhoẽlii Parente solis Annotatis ne p Nunc & Petryhoẽlii a Cupora sub Tababg suis quotannis ad eora dies fata percipiend p medio dd D D. & Grõ vero Chyzewẽlii & Mysryn Jhli Penam Duplicem.

Actum in Sepre in Terminis Com
munibus Terrestribus Plocensibus
Sabbatho Post Dominicam Exau
di Proximo Scilicet Die 24a Men
sis Maij Anno Dñi 1785to celebra
tis.

Inter

Sackrads.

G. Barthlomeum Sulkowski Actu pttes, et GG Joannem Anto
nium Franciscum et Valentinum Zerawski suos et Fratrum Suor
ne pttes, Coram Judicio pdcne Compareno et Seum Jud Liter Controv
tine quor Ptum Controversiis in Jud Seum indicis Exaud de Jud
Ordium per Pcrum Antecatu Judicij Sui in junta Comptu Bea
tudinis Juratoria p Plm Actum Supr Reulem Comptatudinem Do
cumentor. Dcii Judicij Causa et Comptatis Documentis Inter me
dernas Ptes in Antecatu Cadentia omanda Deducendo Sequia
Pars Actu Documenta Sua in Antecatu Cadentia Pti Actu Comp
tavit, et Jurtum super reulem Comptatudinem Prestitit Jura
ver Pars Actu p Pcrm Cadentia Documenta Sua Pti Actu
Comptatis obtulit, Proinde Jud ad satisfactionem Ejus
Dem Ptem Actum Admisit Et quidem Pars Actu in Sa
tisfactionem Sententiae Judicij Sui Documenta Sua Sum
mario Pcre et Jud Suum Subscripta Pti Actu Communi
cavit, ac Sup reulem Comptatudinem Ordo ad Juramen
tum Decisorium trahit, Proinde ad misibilia ad Jurtum Declarata
ad dictus mlus Judex Denunciando Quisti Rotham pre
stitis Quus Valerianus Zerawski Suus et alior Actor Nene
Pond Documenta Omnia ad Causam Pene Spectane
ver et fideliter Comptavit, nihilq in pjudicium Pti Ce
lavit, sit quor prestitum Pte Actus ab ulteriori Comptatu
dine libera pronunciata, Sus pensa Resolutione Causae
p Pene et Comptatis Documentis necessariam spe Condescen
sionem in Fundum Venor Sullowo Salvoq Judicij sui
aut GG Camerarior Terrarum Plocen Capitalo tempus Juste
tem pestiva Discussione Concludendo ad invenit quor Judi
cium Sive Assn Cmle unius Duorve Absentia non obstante
mutuo Actor Sumptus Condemnandi ante Omnia Causam
Pene et Comptatis in Judicio Suo Documentis Justificate
provocatione Cred, Deinde, de Certis quor Avor et proxi
mor ad Jpsum Juvenis pertinentium Calculum Debitor
excipiat Restitutionem Inventariorum Omnis
generis et Rerum Mobilium in varia Forma et Specie
Existentium Actu Cui favor Derelicti tum et Renun
ciationem Devoluti Actrici Denique abit Dimissio

nem

Diniqui nem Sortium Prove Cujus interest, Senten
tia hic Sata fuerit nem Ommendam Ptius factam ad
inveniet, Curam Lang ad Contenta Trnes Edi et Do
cer Documenta Ptium pro Justo et Equo finaliter juxta
existimat Legis et Justitiae debet dijudicabit et modo Solutio
Trnis officij Solutionem Summen pove Cujus interest
Decernit, Partes in Chm et Singulis Pretensionibus
nihil in tactum et resolut Relinquendo Resolvet Cujus
Judicij Cendis duicenti Ptis Panno et Judicabit Pati tenebunt
Lucta Pena Septem marcarum Pth Parti per Partem Com
pirenda Judicio Suo totis Praei Jamj Solvenda pro
quo Cendis Trnis Partes se et quos negotium pepercerunt ad
citent ad citandi Comparere et Judicatum pati teneantur Dum
donec vigore.

Inter M. Josephum Kampenhausen Succamerarium Parrochiae Bonen
sem cum attinentijs hinc dem Cuth pitor m. Onuphrium
Plagchowski Cth et Judicem per Gm Joannem Szczepkowski Jn
scriptum Plantem suum Robertum Kampenhausen Vice Pa
latinum Terrae Dobrinen Cth pro Valuti nem Jne Jovem Jn
scriptum Plantem Compareat et secum Contraversias Judm Cta
cinem Ptis Cth pro Computatione Scriptis manualis
super Liam Marianam Cth Lis Lucae de Benis Storino
Subditi Cntem per M. Robertum Kampenhausen in Rem Mm
Plagchowski Dati Capitaneatus Cjus Cth Subantidata pend
nug nitas in Rem Cth Transactionem super Rem Storino
Cinscripti et Extraditione Cjusdem Lis Marianna una cum Lio
Josepho Perena libera Cjus marito ac filio tum Cthes ejus pro
pria bona mobilia Cathe ne Contra Laborem Pth Cthe Cum ad Jud
Cth decidendo, decernit Quatenus Comparent et mu Josepho
Plagchowski Scriptum pro Cujus Computatione nem Dem Mus
Plagchowski Trnis Pth Cth Contentes extat Cuo in Judicio Computet,
adj in Instanti et quoniam Jdem venien die 26a mensis maij
Cth 1782do per M. Robertum Kampenhausen Cscriptum et Subscri
ptum in Rem mu Onuphrij Plagchowski Sup Lio Bisse
nem de Benis Luko mense et Marianna de Piatkowo Nativam
Sirscens Ampertinis, Quo circa Satisfactione hac in Parte
declarata Suspensa Resolutione Causae pden Recepiamus Cthe
mu Roberti Kampenhausen Vice Palatini Dobrinen et mu Plagcho

verla

Plaxlwerlii in ordine Recognitionis ubrum scriptum Lu
pro Exaratum in rem Mri Plaxlwerlii sub antedata ut
Pars Actora obtinuit dato meine Personalem Compariționem
prosequen Judicium sueri Cadentia Subsequens Remi
Ter rhinc Reservato.

Inter m Josephum Kempenhausen Succumerarium Parochiæ
et Seraphinam de Rohospourlie Conjuges Actr per mari
tum suu et Assertr dato meine pttes, m Catharinam
de Zdiarslie primi ord S Ludovici Sureti clii Camerarii
Dolinen Secundi exhibt Voti ad Mi Rohozzerlii Capitanei
de Rochtinen RCV Actr et Judicior pres Dm Ambrosium
Zielinslii Juniorem Plantem Judicand Exaudiri Partium
Controversiju Citatoner Ptis Actis Ptis ad quem ad Judm
Edita pro Inscriptione Regestri Rer mblium Summar
in parad Exactor Clenodior Argentinor to tius Solutan
tiæ mblis pt ad mum Adamum Rohospourlii et Mari
annam Rosanthowna Conjges Actr Assertr Parentes d
nli Adnum ejusq Computationem Rerum Earum Restitutionem
ac Summer Solutionem edictam decidendo Quoniam
Mea Rohospourlie Idem Regestrum pres ac Inscriptis
ejus allegat et hodie in sequenti Cadentia reproduc
ere offert, Quam obrem Judm allegationem m Rohospo
urlie et offerentis ejus attento Eano ac Reproductio
nem p allegator Regestri in sequenti Judicior sueri Caden
tia Subsequens Stringit, pt quam subsequentem expro
ditionem vel non Judicium Decernat ad quod Jam ent. M

Inter S Cu sequendum De Zdiarslie Mdourlie ad S Ignatij Mo
dourlii RCV Actr, ptter, Patrem Rndm Michaelem Mendlii
Præpositum Janovien Actr pres Dm Franciscum Hrzicki Juniorem
Plantem Dm Mathiam Mendourlii Actr ptter, Æquo
nian Mus Petrus Mendourlii Capitaneus Certificatum Rnii Actr pser
in Jud Disparet et re Condemnare permittis proinde Super Eor
dictis Disparente mtium Solutionis Summar unius Lanc Anexen
torum Lyne, alterius Octuaginta Flen Pol Certis Quantorum
Triginta unius Gl. una cum Provisionibus Proventionis per
mittatur Condemnatio qua decernitur et additur Cum Com
parente vero Causa proveris Sus pendatur ad Triennium ex Re
missione Suæ adversarius Judex H. Publicatum.

Inter S Jan

Inter Joan Cunegund de Mizeritie ad Ignatij Mirbelitz
R Widuak Act pltis, Johan adm Rector Michaelem Pne
peritum Janovien tum mm Petrum Capitaneum in Exercitu
Claverminensis Rnd & Mathiam Mirbelitz Act pro Cunig
de Mathiam Mirbelitz suo & Patrum suor nine pltes,
Tandem non Stat.

Inter Infidelem Abraham Leyrewier Arendat non mochovien
Act per Gm Paulum Glatte Mirbelitz Insenien & Plantem, Liter
gnia mmu Josephum Capitaneum Dobrinien Janicens
Succamerarium Cra Rta Matth & Michael Veratuum Rnd
Gregorij Humiecky Act disparint cum tamen Condemnatione co
ram Actis Cron Plwan 12da pte Decan Conductus Ruschewski
cet, pro die Sti Annunciatonis Mariæ die autem 4ta
hujus Apribs Ao Ao mm & Rtd Infidelis Abraham Leyre
wier Arendat non mochovien super gna mti Humie
ckie intuitu cum Solutionis Summæ Ducadingenti & Qua
draginta Zto mmi Pol Decreti Andti in Trinob Pen Tora
vien Die 10 mensis Julij Ao Dmi 1784to ad judicand in Cne
Satisfactionis obtenta & Publicat. plenarie antiste ipse dilectus
Dnus Actor non attenta Rta & mti Humieckiti Contumatia ne
gotium introduere mandat Jurisdictione Regnij in ci
tando & Suprascripto Dnm Andti ad Acta Cnes Plwen
Die 10ma mensis Martij Ao currnte per oblat per mti
Decernit Judex Quatenus Gna mti Humiecky Act Juxta
Articuli & Tenorem Summam Ducadingentor Quadraginta Ducato
rum Pol. in & Privilegia Regni Statuta & Jocunis Bne
in Ao per quæ Ventura Cerain Officio & Actis Cron Plwen
dub Pena Cnis in Casu Contraventionis circa maneu
in Glis Tavierna Rublicana & dicti Infidelis Abraham
Leyrewier Act Solvant, nihil Ominus in Sublatis
rem Ejusq Condemnationem ac pro Contraventione Ejus
dem Penam Applicent Quatuor Decem Marc Pol Gnis
Actis Supraxen Act in Cne & subsignare quo Supra
Judicio vero suo per medium Cartæ mercat Lubdi
ctum Act Regnum ac Registro Penatium Extendendo Sol
vant Dni Regnum & Quatuor

Inter Gm Franciscum Miserewski Act per Gm Valentinum
Jurisconsulum Insenium Plantem Liter ejus Infidelis Ley
zer Lewholwier & Catera ad Infidelis Chanul Rentu
wien Relictæ Annen Viduam Matrem tum Gaude Sitte
nue Rywke & Laie Filias Judæj Sigmund Joel

in Cne

Dis parent, cum Damen Condemnatione in Judicijs Suis
Tuijn Regijn Die 29a mens Januarij Ao Dne
Ad Sup pfato Jnfidelj Leyser Lewhouier Dne non
Solutionis Summe Centum Octuaginta Flor Pols
Cum Prouisione Prout in Dcis Judicijs plenius
in Regia Die 19. mensis Ao 1784. Inter Dnum Ad
Ad Una & Jpm Jnfidelem Leyser Lewhouier ac Ad Jnfidelem
Sonul Verhouier Late Adjudicata Decernendq Penali
tatis pro contraventione Ejs Dcis Odlenda & Publicanda
Jus Litis plenarie Amissis ejs Deducentis in Actis non
Obstante Cadem Litis Contumacia Negotium minuere
Mandat, prout in Decisione Negotij Jnsistendo Sequentem
Dcm Statuit Judex Quatenus Citatus Juxta ejs
Summam principalem Centum Octuaginta Florenos Pols
Cum Prouisione pro Omni Quibus Amissis proueniendum
Penam Duplum Mille Pols pro non Penam
Complendum Quatuor Decem mensium Pols Superius de
Actu Exarata Dcis Adjudicata in Dcq Penis Ao Ante
Dnm Matthias Sanctus Joannis Ao Anno Dcq
Venturum Coram Officio & Actis Cancellariae Sub
Pena Bonis in Casu Contraventionis Circa Mainen
in Jllis Jacentes Publicandis Ad Solvand & Realiter
Exhibendum Nihilominus in Sublationem Sapiendq
De Actu Exarata Condemnationis ac pro Contravente
ne Ejs Dcis Penam Duplum Complendum Quatuor Decem
Mensium Pols Partis Citatae in Fine & Sub Regiae Dcae
Dcis Judicijs vero Suae Penam Duplum Complendum Quatuor De
cem Mensium Pols Sub Dicatis Regiae & Regestro
Banalium Extendendo Solvand & Dlgiae.

Jnter Gnes Valentinum Meriannam & Paulum Stupeliu Mar
gare tham Plantinij Lewhouriu Cortes Fratrem & Sorores
ris Jnter se Germanes Patruum & Amitas Simonem
& Annegundim Filiastrum & Filiastram Minorennes
Quibus Jllis ac Regnid Dnis Stupeliu & Lewhouriu
Dignoscendum Non Aquis Jllis Amitas Matres Aut
per Quas Ad Paulum Stupeliu Suum & Dignoscendi
tionem Autorem Suum ac Jnsurgere Plantein & Illu

strum ad

A Illmo Ad.mo D. Antonium Pawlowski Lib. per Ill.mum Cumpum Juro Pli Juvenem Plenum Judm Litis nem Pti Ad Pti Ad Reum ad Judm edit. Decidend. Antev. Pti um induc. Exaud. Quia Causa pens. intuitu Exemptionis ac Decoctionis Sortium benef. cationeq. fund. Pretensionum Suo in Judicio versatur Judicand. Jgitur necpar. ipse Ord.nio nem ad fundum Ven. Mon.rio Eccles. Cath. D. Camerar. Dernum Plocens. Capta to tem pore facta tem pestiva Ass.ione Ind.ucendor. ad invenit quod Offm Cam.le unius absentia non obstante mutuo Dlum Sumptu Ind.ucend. Amperta tionem Do.um.ntor. Causam pend. Finiend. mediante Testium per quem intervenit Juramento Remandata et absoluta De Sortibus Ad hend. ulis.ationem Juvent. Dimissionem Causa pfia Summa in Obligat.nem Expirita Exolut.nis pro Re Lib. Decern. Calculum. à quo it. Si Juta De Lib. Stur Dandum injung. pretensiones fund. ac quoris dubia Resolvet. Inquisitiones si opus fuerit, Juramento pro oportunitate negotij exijet, Terminos p.figet Rigor. annectet Satisfactionem Omnimodam quod Cui d. agitur provenit, prestand. Sententiabit. Pte q. in obs. et singulis occurrentijs nihil intactum et irresolutum Relinquend. pro Exigentia Legis Justitiæ Trium Partis Ads et Documentor. Partium finaliter Decidit Dijudicabit et Mediabitur, cujus Decisioni Partes parere et Judicat. Pati Sub Pena Decis illo in Trino Ord.nis sup. Pte Contravenient publicand. Debebunt ac tenebuntq. Luita Pena Septem mar. Pott. Pti per Pte Comparenda Judicio vers. Suo tolia. pro ultra q. Pte Solvenda pro qua Ord.nis Trino Pte quos voluerint et negotium proposuerit, audient, audiant, audiantur et Judicabit. Sub Rigore Juramenti Comparant et Judicat. Paciantur. D. Vigore.

Inter D.m Franc.um Laguna Ads et Ads Pttor, D.m Joannem Sulinski D.ti Ads et Ads Pttis, D.m Josephum Matheum et Antonium Laguny Ads et Judicem per Cum D.m Josephum Laguna suos et Fratrum Suor. nere Pttes, Mr. Valentinum Rolistnicki et Rogumiłam de Siecluc.

Inicem Angis cit per Gm Bartholomaeum Gutowski Gses
Paulum Andream et Alterum Paulum Josephum
et Annam Filios et Filiam Dziegielewskie cit et In
dicens per Gsum Paulum Dziegielewski Suor et Su
praseror Actor et Indicens nene ptter, G Annam De
Gierynskie Relict ob G Joannis Dziegielewski ~~Re~~
~~lict~~ Antem Viduam cit, per ~~Eund~~ Eund Gses Albertum et
Ignatium Peskie cit per Eund, Gses Laurentium
Ignatium et Joannem Krasniewskie cit per Gm Jose
phum Laguna Gm Martiannam De Wojakowskie
ob G Laurentij Sutocki Relict Centem Viduam ma
trem et Dominicum Sutocki filium cit per Eund
matrem suo et filij sui nene ptter, Bernardum
et Josephum Kesickie cit et Indicens per Eund
Gm Bernardum Kesicki suo et Fratris sui nene
ptter, Gm Simonem Uminski cit per Gm Valentinum
Josefowicz G Mariannam Zglenicka primi ob Gsi
Francisci Laguna 2di ad psens voti Gsi Simonis
Kisielewski Centem cit per Gm Josephum Lagu
na Gses Nicolaum Stanislaum Burgr Cry Plocen
Albertum Josephum Hieronimum ob Thomae
Bonaventuram ob Pauli Mariannam ob Gregorij
ob Gsi Stephani Zembrzuski Centem filios et Fili
am Laguny indicens per Eund G Stanislaum Lagu
na suo et alior Indicens nene ptter, Licet quia
Gsi Simon Kisielewski Joannes Albertus et Franci
scus Mislinskie atq Severinus Miecznikowski psens
in Causa Compartionem non inscribunt, cum tamen Ea in
Causa Trinae Condemnationes ut pote prima in Trno Con
descensionis in Fundo Bonor Wazyno Skorzyscu
plium Die 26. mens 9bris 1783o Ao Sup Gses
Andrea et Paulo Dziegielewskie Simone Kisielewski
et Marianna Zglenicka primi ob Gsi Francisci Laga
na 2di ad psens voti Inicem Congitus is Decri Judi
cij sui ex Pte Gsi Francisci Laguna moderni Act
obtento et Publicato ad Actaq Cnny Plocen die 22da

mensis

Mensis 10bris Ao hocce per oblatam perrectam altera
vero Die 26a mensis maij millesimo Septingente
simo Octuagesimo Quarto Ao Super Eadem Gra de
Zglenickie Kisielewska Acta in Lucro ulterioris Fortis
Facionis Executionis Tertia Denique Die 29a mensis
Januarij Ao presentis Super Gris Semene Kisielewski
et Marianna Zglenicka Conjugibus Severino Dzie
gielewski Joanne Alberto et Francisco Myslinskie
Acta in lucro ultimario utrasque in Judicijs Suis ex Pte
predicti Gri Francisci Laguna Acta oblenta et Publicata
Suo in Judicio producuntur idcirco plenaria hac
in Causa Convictio Subsecuta esse liquet Quam Obrem
Contumatia Eorum Disparentes non obstante Judm Ptibus
Comparentibus negotium introducere mandat, in In
troductione Negotij Trnum per Decrum anterius Judicij
Sui Conservatam tum adcitationem Gri Laguna suum
ad Judm Edita Decidendo Quoniam anterior Condnio
per Decrum Judicij Sui hic in Siepre Die Decima
Sexta mensis Abris Ao millesimo Septingentesi
mo Octuagesimo Tertio, assignata Suum huiusque non
est Sortita effectum Igitur in ordine Effectuationis
Ejusdem Decri de novo necessariam esse Condnionem Judicij
Sui Gsor Camerarior Terrium Plenae Captato tempore facto
tempestiva de Adventu sui Acisatione ad Fundum
Bener Wazyno Plium Seu Skury Grodkowo Dziem
bakowo et Grzybice cum Transferenda Jurisdictione de
Benis ad Bona Conducendae adinvenit, quod Judm sive
Offm Camle Unius Duerve absentia non obstante Condu
cendae et Condescensurum Communicationem Documentorum
per Ptes nec dum Documenta Eadem suo in Judicio
Comportandae Subsequendae et Reproductionem Jam suo
in Judicio medianae Juramentis et Decris pstito Commu
nicatorum # Transactiones resolvet de Sortibus pt ob Gnm
Albertum Laguna derelicto inquiret, Easque Sortes adinvento
et nunc Possessioni Gsor Lagunow Subiecto Juxta Jus Natu
praestandae demandabit,

re

Natura et quaesito haereditatis Exdividet Onera Liquidabit, et ad Classes Divisionis Proportionate applicabit, Praetensiones Fundi Cognoscet, Indictiones Discutiet Inquisitiones Expediet, Juramenta pro opportunitate Negotij excipiet, Calculum cuj et aequo pervenerit, danae injungit, Termines praefigit Rigores annectet, Decretum anterius in toto Exequetur Satisfactionem Omnimodam quidcui et aequo pervenerit praestanae Sententiabit Poenas in Sublationem Processus ac pro Contraventione Decreto et super quo interest irrogabit Partesq in Omnibus et Singulis Occurrentijs finaliter pro Exigentia Legis et Justitiae terminor ac Documentor nihil intactum et irresolutum Relinquendo non Obstante Contumatia Cujuscis Partes decidet disjudicabit, et moderabitur Cujus Officij Camerarialis Decisioni Partes Parere et Judicato Subesse, Obstringuntur Quita Poena Septem Marc Pot Parti per Ptem Compensanda Judicio vero Suo totiae in instanti per utramq Ptem Solvendae pro quo Condescensionis Termino Ptes quos voluerint et negotium praesens poposcerint, adcitent, adcitandi Comparere et Judicatum pati obstringuntur D. P. Vigore.

Inter Gm Franciscum Laguna Cito ptter, et Gs mariannam Iglenicka G Simonis Kisielewski Centem Josephum Mathaeum et Antonium Laguny Cito per Eundem Gm Josephum Laguna suo Matris et Fratrum Suor nomine ptter, Et quoniam Gsus Simon Kisielewski Cittus praesens in Termino Disparet, et se Condemnare permittit, Proinde Super Eodem Citto disparentis in Causa Decernendae Poenalitatis pro Ablatis violentijs Termino Comprehensis bonificationisq Damnor ac injuriarum Restitutionis agror violenter ademptor ac Documentor cum dando Deperceptis Proventibus Calculo Statutionis Subditor et aliar Circumstantiar Terminis Comprehensar in lucro ultimario fortis finalis faciendae Executionis permittitur Condemnatio quae decernitur et additur Cum Comparentibus vero Causa praesens Suspenditur &c Publicatum.

Inter G Joannem Brudnicki Cito ptter, G Josephum Czachowski

Cito et

Lis & Judicium Inter, Judm Actionem Partes Actr
Pta Litte Suum ad Judm Edita Decidendo Contro
versijs Ptium inductis Exauditis Quoniam G Bruni
chi pro Solutione Summae Trecentor Zyne Cum
Provisione Originaliter Scripto manuali in Stupia
Die 14a Mensis Augusti Ao Dnī 1766 datuato per
Gm Ignatium Biat Oshurskii ob Illm Dnm Rndm Sta
nislaum Dobrowiecki Phe presbtm Stupen, asecurate
per dictum Scriptum manuale Die 2da mensis Ja
nuarij Junij Ao Dnī 1775a Conscripto G Josephho Cra
chowski Cum Obligatione Resignationis per Eum
Sortis Rei Kurowho Vindicari, a G Biatto Oshurskii An
cessa sed & Re per Gm Crachowski principa Obligatione in
Punctis oblatae Sortis Rei Kurowho Resignationis Satis
facere neglectionis Denico Sibi Actr per memoratu ob
Illum Rndm Dobrowiecki transfusa Gm Crachowski
Tmo huc Convenit esse, eo certe Decreto Judicij Sui
pie in Ciepin Die 20 mensis Januarij Ao 1777a pro
lato toties Scriptam Summam Trecentor Zyne a Gō
Biatto Oshurskii Ejus Gō Crachowskii ad judicatū esse,
Demonstrat Eius vero Crachowskii Robore Inserti
Decreti nec dum in toto levatam a Gō Biatto Oshurskii
Levari esse Inferit & Judicio ad Exolutionem Summae
Integralis nullatenus se Stringere posse petae
plicat quam obrem Judm necessariam esse Equus
G Ignatij Biatto Oshurskii ad Presens incumbentionem
Rem in tanti pro Claritatione Rei veritatis & sequen
ti Judicij duci Cadentia per utrosq Ptes subsequenda
Arbitratur J.C.# ad tale tationem

Inter, G Franciscum Biatto Oshurskii & Franciscam Korte Oshurskiem
Congēs Actr. per Dm Josephum Zakrzewski Juniorem Plentem Me
morifices Josephum Cegielskum Dobrinense Michaelem
& Franciscum Humieckie Actr per Dm Venaventuram Cri
Oshurskii Juniorem Plentem adversus Ptes Actr Dta Lis & Causa
ex Judm Edicto decidendi Controversijs Ptium inductis —
Exauditis Quoniam Causa prima inveterata Sive in Judicio
promovetur quae sine Communicatione Documentor Decidi
haut valet, Proinde Judm Proinde Judm mestedeyis

Dat

et Concedit pro Sequenti Judicium Suae Cadentiae in Siepre celebrandae Dilationem Communicationis Documentorum T. Conservato.

Inter GG. Josephum Parentem Franciscum et Cyprianum Filios Zatzskie Actorem per Parentem Suo et Filiorum Suorum nomine pttor, GG. Stanislaum Dzięgielewski et Mariannam Rzeszewska Juricem Conjugis Actorem per Maritum Suo et Consortis Suae nomine pttor Mcos Josephum Capitaneum Dobrinensem Michaelem et Franciscum Humieckie Citatos per Gnrm Benaventuram Ciołkowski Jnsenum Plentem Cittonem Ptis Actorum Pti Citta Suum ad Judm Editam Decidendo Controversijs Partium inductis Exauditis quoniam Causa praesens inveterata Suo in Judicio promovetur quaesine Communicatione Documentorum Decidi haud valet, Proinde Judm mente Legis necessariam esse Communicationem Documentorum pro Sequenti Judiciorum Suae Cadentiae hic in Siepre celebrandae Subsequenti Adinvenit T.

Actum in Raigr in Trnis Communibus Trnibus Plocen Districtuum Raigrien simul & Plocen ibm cum Continuaõne Anterior Causar vigore legis in diem hodiernam in ciden Festa pr. Festa Solemnia Sacri Pentecosten exacti Incidit die 18va mens Maij Ao Dñi 1788.

Coram Mrr Joanne a Sumowo in Krasnicwa Sumowski Judice antonio in Wornikl Wornicki Subjudice Petro Rudowsky Cio in locum Mo Francisci Piotrowsky Notarij loci ejusdem abnis Electo Subdelegato Jurato Trnibus Plocen

Inter S. Joannem Sorezynsky actr & Adr pltr S. Andream Karwowsky Adr & Adr pltr Judm Citaõnis pñium utraq; & quid ex pte S.ti Sorezynsky cum S. Andream Karwowski p approbaõne Transactionum per S. Martinum Karwowsky super Sortes Bos Karwowo Knywanice Sorne & Podgorne in rem suj mitat maõne per S. Andream Karwowsky ut tales ad decernendu p Sad prompta utilitatione super hocce S. Karwowski pd nalitate Exhibitionis quoq; Sortis pdictæ ac Sorte S. Andreæ Karwowsky hucusq; in Exhibita ex pte vero S. Andreæ Karwowski cum S. Sorezynski p injungenda manutentione Complanaõnis sub Tractu Judicior suor die 23 mens 8bris in ao pxe Stylo 1784 hic in Raigr celebratos Jnr Dna S. Sorezynski ab una & se S. Karwowski ab altera pte in tuitu Exhibitar Sortium per S. Sorezynski in rem S. Andreæ Karwowski oblatæ abrenignaõnis levationisq; Summæ p Sad hereditate per S. Sorezynski S. Martino Karwowski Exposita Consiata Episq; decernenda per ipsum subscriptione demum exre Juris naturæ Proprinquitatis ac Deportaõnis onus p utro Partar Sortium herede se S. Karwowski tutandæ Agnitione suum ad Judm Edtas Decidendo Controversijs pñium Ceram se Jnde ulcis Exhibitis Quoniam quidem Transactiones ex bono tantum modo voluntatis actu constituentes Igitur ad subscribendam Finitam Complanaõnem Trno S. Karwowski concludam nonnisi S. Sorezynski Stringer & arbitrando hancq; Complanaõne ubi rasa harta in hilquid quam Linear declarata ad hereditatem totis Ceras Sortium jam per S. Martinum Karwowski S. Sorezynski abrenignata

ex re Proprinquitatis

ere Proximitatis lege abrogata S. Andream Harwouskij
non posse recurrere Sententiat imo Transactionibus in Or-
dine resignaõnis Sortis Bor Harwowo krywanice Terne d
Podgore Subrecutis nempe Contractu Resignatorio Plocid
die 5ta mens Julij aõ Labo 1764 Jmõ S. Martinum Har
wouskii ab una d Fund S. Terreynskii pte ab altera Jmõ d
manibus Contrachen d Amicos subero actig Cõm Plocen
Frã Dda pt Testum Visitaõnis S. Mariæ Pod aõ roborat
tum Donaõne d quietaõne de levato ultra onera restant
Stio Ceram Spiel albis sub actu roboraõnis Contractu pur
Memoratum S. Martinum Harwouskij in rem S. Terreyn
skii rite d Itme subrecutu per S. Martinum Harwouskii
manutend maaõne Jmissas Transactiones Jnstringenti pur
S. Andream Harwouskij interposita non obstante quinimo
Cassata standum adinveniendo in Ordine Procedendis
Dcõi Judicij sui hic in Raigr die 14 mens Junij in aõ
1783 Jmõ S. Martinum Harwouskii S. Terreynskii Jurisda
torem ab una d S. Andream Harwouskii pte ab altera Ema
nati in Ordine Sortis pt obd S. Laurentium Harwouskii de
relicta Sr divisionis liquidaõnisq ones Sr d alias circum
stantias Condnem determinary Quoniam hucusq suum
non est Sortita Effectum nec paniam spe Condnem Judicij
sui aut Sror Cnor Trium Plocen unius duorve absentia
non obstante ad Fundum Bor Harwowo krywanice
Terne d Podgore cum transferenda Jurisdictione de Bonis
ad Bona condemnãe or adinvenit Quod Judex sive offm
Civile Captato tempore quia de adventu sui tempestive
faciend obdestinaõne mutuo partium sumptu Crede
rentur Sr Comportaõne Documentor Causam pcem Cõm
cem pcio pstando Juramento Injuncta d assopita Ser
tes Polictas dqualitr cadiset Onera liquidabit liquidatas
pportionate ad Classes Divisionor applicabit de desalaõne
vel reparaõne Aedis vel deperditis Jnterminationibus
Jnquirt Jnvestigabit Jnquisiones expediet Jurta p oppor
tunitate negotij accipiet Calculum a quo d pre cujus Intu
erit danduin Sententiabit Deoccupaõnum Sortis dcer
net Solutionum Summas Injungit trnõi Sp figet rigores
annullet Causamq Trnor ad Contenta Trnor d Docu
mentos pstium nihil in tantum d inesolectum relin

quendo

quando finaliter p exigentia legis & Justitiæ decidet cujus decisioni partes parere & Judicatum pati sub pena Baonis illo in Trino Cendnis super pte Contravenien publicanda debebunt ac tenebunt, lata pena Systema Mascal Polo pti per pstem Compensanes Judicio vero suo tobie pus utramq; pstem selvens; pro quo Cendnis Trino ptes quos voluerint adeant adeundi subrigore supradcto Comparere & Judiciale sub ese obstringuntur D. Vigore Mandati S. Andreas Harwouslij ad Judicia Tribunalis Ann Pelicovien ad missa.

Actum in Ratiqr in Trinis Communibus Tribus Plocen Districtuum Ratiqrien simul & Ploniscen una cum Continuaone anteriorum Causar Fria Sta pti Festa Solemnia Baccalaurei Rentecosten pxa Publicat die 19 men Maij ao Dñi 1785 celebratis.

Inter S. Valentinum Joannem Comitem Stnerzeuslii Burgrabium Crñ Plocen Actorem pter S. Vincentium Mierzynslii Actorem & Judicem pter Sroem Jacobum Olszeuslii & Catharinam de Ubysz Lenges Actricem pris matrimonium suum & Centrix suam pter Judicium Citationem ptis autorem pti Actricis suum ad Judicium Bilis decidendo Controverisij ptium & quid ptis Actricis Solutionem Summæ Centum Mrg in tabtyna & resignaone pris S. Vincentium Mierzynslii Actricem & personam Actoris S. Adami Stnerzeuslii Modernii Actoris Parentis sujus Petrum Bartholomeum Crayhouslii Villatorem cum Uxore & liberis ejus pris Fundi Actoris S. Andamum Stnerzeuslii S. Mierzynslij Actoris apposite ex nexu Clausulæ Complanaone Jnr Petrie Actoris S. Adamum Stnerzeuslij ex una & pfato S. Mierzynslii ex altera pte in tuitu resignaonis mentionati Petri Bartholomæj Crayhouslij cum Uxore & liberis Actricis fugerit retro Polinia determinatis adnotatis tmo suo concludens Jam vero ptis Citatis sujus Clausulam Fundi retro Solutionis Summæ in Casu fugaonis memorati P. Bartholomæj Crayhouslii reproducta maaone Coram Actis Crñ Plocen Sabbo Pridie Festi S. Hedwigis Viduæ Electæ Dyo ao 1758to pris Fundi S. Mierzynslii Actoris in tuitu facta nunquam se asecurasse infitiando ac Jurium put ipser hanc Clausulam limitando Confessa quod si eidem P. Bartholomeus Crayhouslii cum Uxore & liberis

retro Solutionis

retro Exoluōnis ꝑtactæ Summæ Centum Triginta
Tynę non Consenserat se se trahentis Inductis Exauditis
ꝓ ꝑmor Eunæ G. Mierzynski Cit ad Evasionem Jurato
riam in Eam Jurti Rotham ꝓ ut hæcce Clausula sine
scitu et Consensu Ejus ad notatata est in Instanti
ꝑstanę adinvenit et additur mlis Judlis ad ꝓnun
tianę Jurti Rotham ꝑstitit Rotha suprascra Qua Eva
sione attenta non posse lucrari Soluōnem ꝑclictæ Sum
mæ Centum Triginta Tynę per Actd a Cit G. Mierzyn
ski ꝑtensæ Judm arbitratur Quinimo a ꝑtensa
Soluōne Ejus Jæ G. Mierzynski liber ꝓnuntiat Nihil
ominus Judm Arestum ex ꝑte Ejusd G. Strzeszewski
apud G. Olszewski super Summa G. Mierzynski ꝓpria
impositum relaxat D. P. V.

Inter Perillrem Rndmum Mathiam Rokitnicki Canoni
cum Cathedralem Plocen Bor Arcelino Remiszewo
Marszewo ac Sortiem Villæ Kabuchy Hæredem
Actd et Cit ꝑlter Mcos Josephum Vice Notarium
Trrem et Crens atq Franciscum Crium Trrem Cie
chan Korickie Cit et Actd ac Indicen per Eunæ
G. Franciscum Korickie suo et Fratris suj nne ac
Insenem Plentem ꝑlter Gsos Mathiam Marszewski
Valentinum Korzybski Cit et Indicen ꝑlter Gsos Vin
centium et Adamum Siekluckie Cit et Indicen per
Eunæ G. Vincentium Siekluckie suo et Ejusd G. Ada
mi Siekluckie nne ꝑlter G. Melchiorem Mieczynski
Indicen ꝑlter Judm Adcitaōnes ꝑtium suum ad
Judm Pclitd decidendo Controversijs ꝑtium Inductis
Exauditd siquid Mci Koziecy Originaliter Actd men
te Decri Judicij suj Documenta sua ad Causam
ꝑsen spectan Pvio Summario ꝑti Actd in ante
riori Cadentia Judicior suor Communicarent et super
realem Communicaōnem Juramentum M. Franci
scus Korickie Crius Trris Ciechan suo et Fratris suj
nne Explevit pars vero Cit in Sequen Judicijs suis
ad Similem Communicaōnem Documentor est Ob
stricta Jd circo Judm ꝑtem Cit simul et Actd nempe

Perillrem

Perillrem Rndmum Rokitnicki et Gsos Marszewski Konybski ac Siekluckie in Instanz Pstanae stringit et quoniam Perillris Rndmus Mathias Rokitnicki Canonicus Cathedralis Plocen atq Gsi Vincentius et Adamus Siekluccy Mathias Marszewski Valentinus Konybski actae Documenta sua per Summaria Conscra et per se ac Judm suum Subscra pti actae Communicanent nihilq in Praejudicium ptis actae celarent idq in Instanz et additur Mlis Judlis ad pnuntianae Jurti Rotham Pstitenent Scilicet Perillris Rndmus Mathias Rokitnicki Canonicus Cathedralis Plocen suo ex Interesse atq G. Vincentius Siekluckii suo et G. Adami Siekluckii Fratris suj nne nec non Gsi Mathias Marszewski et Valentinus Konybski quisq suo ex Interesse quibus attentis Jurtis satisfactione hon in puncto adinventa teneri utrasq ptes Documenta Eae sibi per Summaria Communicata reponere ac negotium inducere idq in Instanz Judm Arbitratur in introductione negotij controversijs ptium inductis Exaudita necessariam esse sufficientiorem Probaonem competentiae actoratus ac Summam trium Millium Flor Pol per Mcos Korickie actae Ptensam per Eosae MM Korickie in Sequenz Judicijs suis ex alternata in Ptonsko celebranae Subsequenae censet F.C.

Inter G. Petrum Ostrowicki actae pltes et quoniam G. Gabriel Siekluckii BC Vissogrodien actae Psenz in Trno disparet et se Condemnare permittit pinde super Eoae actae disparenz in lucro Soluonis Summae Sex aureor hungaricatae cum pvisione pvenienz ac Contraventione Scro decernenae pnalitatis permittitur Condemnatio quae decernitur et additur.

Publicatum

Inter Eunae actae ut supra pltes Gsum Thomam Kowalewski BC Plocen actae pltes G. Jacobum Kaminski actae per G. Chrisostomum Zielinski et quoniam Gsi Joannes Kor

wowski

vero Exoluõnis p̃fatã Summã Centum Triginta
Tyng non conuenerat se se trahentis Jnducis Claudiths
& prior Lund & Mienynslii Actõ ad Cassionem Juramto
nam in Cam Jurti Rotham, ut hecce Clausula sine
scitu & Consensu ejus ad Notatalata est in Jnstanti
Festang adinvenit & additur Mlis Judlis ad prmu
hang Jurti Rotham petiit Rotha supradicta Qua Ca-
sione attenta non posse Curari Solucõnem Solicte Sum
me Centum Triginta Tyng per Actõ S. Mienyn
slii Ctenis Judm arbitratur Quinimo a Ctensa
Soluõne ejus Jpl S Mienynslii liber pronciat Nihil
ominus Judm Arestum ex pte Ejusd S. Streszewslij
apud S Olszewslii super Summa S Mirzynslii p̃dicta
in positum relaxat & Pl.

Jnter Perillem Rndum Mathiam Nolitnicki Canoni
cum Cathedralem Plocen Vor Arcelino Rumiszewo
Marszewo ac Sortien Villa Habuchy Heredem
Actõ & Actõ pltes Meos Josephum Civem Notarium
Fratrem & Cives atq Franciscum Civem Fratrem Ce
chany Koriclie Actõ & Actõ ac Jndicem per Lund
S. Franciscum Koriclii suo & Fratris sui nõe ac
Jnsenum Plentem pltes Sios Mathiam Marszewsky
Valentinum Konyblii Actõ & Jndicem pltes Sios Vin-
centium & Adamum Siekluckie Actõ & Jndicem per
Lund S Vincentium Siekluckii suo & Ejusd S Ada
mi Siekluckii nõe pltes S. Melchiorem Mieczynsky
Jndicem pltes Judm Actõnis p̃tium suum ad
Judm Petitõ decidendo Controversijs p̃tium Jnducis
Claudiõ siquid Mei Koziccy Originaliter Actõ men
te Decũ Judicij sui Documenta sua ad Causam
Ecclesiasticam spectans Ejus Summario p̃tis Actõ in ante
non Cadentia Judicio suo Communicarent & super
eadem Communicaõnem Juramentum in Fran
cisci Koriclii Civis Cracovien Fratris sui
nõe Expleuit pars vero Actõ in Sequen Judicijs suis
ad similem Communicaõnem Documentõ Sui ob-
stricta Jpl circa Judm p̃tem Actõ simul & Actõ nempe

Perillem

Perillrem Rndmum Rokitnicki et Gsos Marszewski Konybski ac Siekluckie in Instanz Pstanae stringit et quoniam Perillris Rndmus Mathias Rokitnicki Canonicus Cathedralis Plocens atq Gsi Vincentius et Adamus Siekluccy Mathias Marszewski Valentinus Konybski Actae Documenta sua per Summaria Consera et per se ac Judm suum Subscra pti Actae Communicarent nihilq in Praejudicium ptis Actae celarent idq in Instanz et additur Mlis Judlis ad pnuntianae Jurti Rotham Pstitenent Scilicet Perillris Rndmus Mathias Rokitnicki Canonicus Cathedralis Plocens suo ex Interesse atq G. Vincentius Siekluckii suo et G. Adami Siekluckii Fratris suj nne nec non Gsi Mathias Marszewski et Valentinus Konybski quisq suo ex Interesse quibus attentis Jurtis satisfactione hon in puncto adinventa teneri utrasq ptes Documenta Eae sibi per Summaria Communicata reponere ac negotium inducere idq in Instanz Judm arbitratur in introductione negotij controversijs ptium inductis Exaudita necessariam esse sufficientiorem Probaonem competentiae Actoratus ad Summam trium millium Flor. Pol. per Mcos Kozickie Actae Ptensam per Eosd MM Kozickie in Sequenz Judicijs suis ex alternata in Ptonsko celebranda Subsequenda censet F.C.

Inter G. Petrum Ostrowicki Actae pltes et quoniam G. Gabriel Siekluckii BC Vissogrodiens Actae Psens in Trno disparet et se Condemnare permittit pinde super Eod Actae disparens in lucro Solutionis Summae Sex aureor hungaricatae cum pcisione pveniens ac Contraventione Scro decernendae pnalitatis permittitur Condemnatio quae decernitur et additur.

Publicatum

Inter Eunae Actae ut supra pltes Gsum Thomam Kowalewski BC Plocens Actae pltes G. Jacobum Kaminski Actae per G. Chrisostomum Zielinski et quoniam Gsi Joannes Kor

wowsky

wouskij nec non Marianna Karwouska S. Carimiri
Demba Consors seu utriq Conjuges Citt Psens in Trno
disparent et se Condemnare permittunt pmde
super Esse Citt disparens ratione Solutionis Summae
Centum Tyns ott S. Nicolao Kowalewski expositae
cum Provisione pvenien ac aliar Circumstantiar
Trno Comprehensar permittitur Condemnatio quae
decernitur et additur cum Comparentibus Causa
suspenditur ad Convictionem disparens Publicatum
Inter Mcos Agnethem de Pzerkowskie ultimi Nuptus ott
M Mathiae Kortowski RC Viduam Amittam et
Josephum Pzerkowskij Judiciae Cren Ciechan Soro
rinum Actt per S. Josephum Lossowski Insonem
Plentem MM Franciscum et Antonium Wessle
Dapiferiae Supreen Citt et Indicen per S. Chriso
stomum Zielinski Insonem Plentem M Sophiam
de Szymanskie ott M Josephi Mickiewicz Ensiferi
Bractavien RC Viduam Matrem et Ignatium et Fran-
ciscum Mickiewicze filios Citt per Eunae M Franci
scum Mickiewicz suo Matris ac Fratris suor nne
pltor Citaonem ptis Actt pti Citt suum ad Judm
Edictt decidendo Quoniam Condescensio per Decnem
Judicij suj in Plonsko die 3tia men Junij ao Ela-
pso 1784to inr ptes modernas p latt assignata
suum non est sortita effectum ide in Ordine Exe-
cuonis Episcl Decri necessariam esse iteratam
Condnem ad Bona Jezewo Judicij suj aut SS Crior
Trium Plocen unius duorve absens non obstan
te captato tempore facta tempestiva de adventu
suj avisaone conducendor ad invenit. Quod Judm
sive offm Criale mutuo ptium sumptu Condescen
sur Regulam p inserti Decri in toto Exequet et
ad effectum deducet trnos pfiget rigores annectet
causamq Psens ad Contenta trni ptis Actt nunc
instituti et ptis Actt p trno Episcl Condnis forman
di et Documentor ptium nihil intactum et Irreso

lutum

lutum relinquendo finaliter decidet disjudicabit et
moderabitur cujus decisioni ptes parere et Judica
tum pati sub pœna Baonis illo in trno Condnis su-
per pte Contraverniorum publicanda debebunt ac tene
buntur lucta pœna Septem Marcar Poll pti per ptem
compensandæ Judicio vero suo totiæ per utramq ptem
praxi Juris solvendæ pro quo Condnis trno ptibus
semetipsis ac quos negotium poposcerit adcitare
licitum erit adcitandæ sub rigore suprascro Compa
rere et Judicato subesse obstringuntur D. P. Vigore.

Inter M. Ignatium Luboradzki Judiciæ Crenz Ciechanz actt
per S. Chrisostomum Zielinski M. Joannem Pili
chowskij Tribunum Visogrodiens Citt et cons Mcos
Ignatium Luboradzki Judiciæ Crenz Ciechanz et
Victoriam de Chnqszczewskie Ejusdem M. Lubora
dzki Contem actt per S. Carolum Turowski Inscrum
Plentem M. Ignatium Luboradzki Judiciæ Crenz
Ciechanz ad citt per S. Chrisostomum Zielinski M.
Victoriam de Chnqszczewskie ultimi Nuptus Ejusdem
M. Luboradzki separatam Contem Citt in assa S.
Valentini Strzeszewski pltis satisfaciat M. Pilicho
wskij anteriori Decro Judicij suj priunctæ adci-
taonis M. Luboradzka idq in Instanti et quoniam
adcitavit Ejusdeq adcitaonis Copiam veteri more
Pltus Psens in Judicio suo pduxit ac Eadem M. Lu-
boradzka ptem Compañonem inscripsit Id circo
hoc in puncto Satisfactione adinventa Causam
ulterius prosequi jubet in prosequendo Controversijs
ptium inducto Exauditto siquidem M. Luboradzki
virtute Scri Manualis de Data Ejus in Vilamowi
ce die 2da Maij ao 1776to per M. Pilichowski in
rem suj sujus Summam Centum aureor hungari
catt trno suo concludit Jam vero M. Pilichowski
Citt reposita quietaone manuali ao 1782do per
M. Luboradzka Separatam Contem de Pfata Summa

Centum

Centum Aureor hungaricalt in rem suj data a Soluone
Pdictae Summae Centum Aureor hungaricalt deliberanda
se concludit deniq M Luboradzka Separata Consors
in Judicio suo pltor se sistens licet suprascra Quietao
nem manualem per se in Personam Ejusd M. Pilicho
uskij de Pmissa Summa Centum Aureor hungaricalt
uti sua ppria stante Viduali Statu congregata dedisse
agnoscit tamen Pmissam Summam Centum Aureor
hungr ab Eod M Pilichouski non percepisse non
nisi Quotam Octo Aureor hungr ad rnem pvisio
nis levasse contestatur venem aliud Senem super
hancce Summam cum adjuncta Summa Ducentor
Flor Pold ex pvisione accreta simul junctam effi
cienr Duor Millium Flor Pold a memorato M Pili
chouski in rem suj lucrasse nec non Quotam Vi
ginti unius Aureor hungr ex haece Provisione apud
M Pilichouski restasse fatetur Quamobrem Judm
statuit Quatenus M Luboradzka comprobet in
Eam Jurti Rotham put haecce Summa Centum
Aureor hungr Ejus sit ppria stante Viduali Sta
tu perpssam est congregata Ejeq M Luboradzki
Marito suo condonata non extitit idq in Instanti
et additur Mlis Judlis ad pnuntiand Jurti Ro
tham Pstitit Rotha Eae qua Comprobaone atten
ta hancce Summam Centum Aureor hungr Origi
nalem Pdictam M Luboradzka Separatam Centem
Jam vero Provisiones ab Eae Summa adata Scri
pti superius Exarati ad tempus Processus in huiu
Separaonis ad Offm Consistorij Plocenr in anno
Pterito 1784 inhoati nempe p annos Octo per
quinque a Centum Computand M Luboradzki
Maritum ex vi Prerogativae Maritalis ab ao vero
1784 Insubsequens Eaedem Provisiones M Lubo
radzka Centem juste Competere debere arbitratur
Decernendo quatenus id M Pilichouski Citd Eae
Provisiones p annis Octo pvenienr ultra Quotam
Octo Aureor hungr per M Luboradzka Centem Sepa

ratam

ratam ad raõnem Eadem Provisionum a Predicto M Pi-
lichowski pro necessitate sua uti Judlter agnoscit per-
ceptam superrestanz Summam Triginta Decor aur-
eor hungz efficienz in et pro Crno Festi Nattis S Jo-
annis Baptae ao Currenz Coram Officio et actis Crez
Plocenz sub poena baõnis in Casu Contraventionis
circa maaõnem in Ibidem faciendz Publicandz solvat
et realiter Enumeret Lucta per Citd M Pilichowskj
poena trium Marcar Polo pti nempe M Lubo
radzki in trno et sub rigore quo Supra Judicio
suo totiae in Instanti praxi Juris Solvenda D.P.V.

Inter Illrem Admodum Rndum Sylvestrem Zichinski Prae-
positum Gralevienz Citd pltor GG. Joannem Susce-
ptantem Trrem Plocenz et Simonem Fratres
inter se Germanos Kocięckie Citd per Eunae G Joan-
nem Kocięcki suo et fratris suj nne pltor G. Alber-
tum Chyczewski Citd per Eunae G. Mathiam Goszczyń-
ski Citd per Eunae G. Josephum Chyczewski Citd per
G. Valentinum Stneszewski et quoniam GG Micha-
el et Paulus Chyczewscy Paulus Cywinski Antoni-
us Bojanowski Gabriel Chędzenski Antonius Mi-
lewski Franciscus Goszczynski Thomas Blaseus
Eva Agnes et Theophila Virgines Innuptae atq
Marianna Gsi Casimiri Chudzenski Consors Chy-
czewscy ac Ejus Maritus Citd Psenz in trno dispa-
rent et se Condemnare permittunt Proinde su-
per Ejsae Citd disparenz in Causa Extradionis De-
cimae Manipularis ex Sortibus Bor Kietbowa
per Citd Possessis Ecclesiae Gralevienz pvenienz sa-
tisfactionisq Decro injunctae Communicaõnis Do-
cumentor et aliar Circumstantiar permittitur
Condemnatio quae decernitur et additur cum
comparenz Causa suspenditur ad Convictionem
disparenz

Publicatum

Inter GG. Joannem Rakowski et Barbaram Sarnowska
Invicem Conges Citd per Maritum suo et Centis suae

nne pltor

nne pltes GG Franciscum et Fabianum Dobrskie Actt et
Indicens pltes Citaonem ptis Actt pti Actt suum ad Judm
Edictt decidendo Insistendo Inscriptioni Authe super
Summam Ducentor Viginti Septem Flor Grossor Vi-
ginti Octo Solidor Duor et Denarior Quatuor Poll
Coram Actis Crens Plocens Sabbo Postridie Festi S Ma-
riae Magdalenae in ao 1768 per old G. Adamum Dobr
ski Actt Parentem in rem G. Barbarae Sarnouska
p tunc Virginis Innuptae adpsens G Rakouski Centis
Actt super Sorte Bonor Dobrski rnitae statuit Judm
Quatenus memorati GG Franciscus et Fabianus Dobr-
scy Actt ptactam Summam Inscriptione Eae assec
curatam pti Actt cum Provisione p Semi duobus
annis ab ultima quietaone suo in Judicio pducta
ad trnum infrasoluoni pfixum per quinque a
Centum Computanae pvenienti et quae Summam
Originalem pvia in Bonis mundis pvidenda
locaone Provisionalem vero ad Manus Mariti p
Crastino Festi Sanctor Trium Regum in ao futu
ro 1786 venturo Coram Offo et Actis Crens Plocens
sub poena baonis in Casu Contraventionis circa ma
aonem faciendae publicanda Solvant Lucita poena
trium Marcar Poll G Rakouski Marito ad Ma
nus in trno et sub rigore suprasons Judicio vero
suo totiae subrigore ex Regestro poenalium Ex
tendendo Solvenda D P Vigore.

Inter GG Magdalenam old G Pauli Tokarski RC Viduam
Cunegundim primi old G Antonij Turouski Se-
cundi adpsens voti G Josephi Dziwanouski Cla
ram G Josephi Obrębski Centes Kraszewskie Eae
met Maritos Actt per G. Michaelem Tokarski In-
scrum Plentem GG Ludovinam de Mileuskie
old G. Thomae Kraszewski RC Viduam Matrem
Benedictum et Joannem Filios Kraszewskie
Actt et Indicens per G. Chrisostomum Zielinski
Inscrum Plentem G Stanislaum Dlugokęcki
Actt et Indicens per G. Joannem Niedrouski Quam

vis Gsi

vis Gsi Kraszewscy adcitaonem Gsi Francisci Kraszewsky
per Judm suum decernenę Concludunt sed quia id
G. Franciscus Kraszewski insimul cum old G. Thoma
Kraszewsky obloquenę resolucone Decri Judicij Officij
Crnę Plocenę die 17 menę Julij ao 1780 Jnr modernas
ptes plati plenarie ea in Causa Convictus esse dedu-
citur Id quoq G. Franciscus Kraszewski Possessioni
Bonor Myszyno et Siemki ex quibus dotis melio
ratio per Actu ptem ptenditur non institisse ve-
rum et si in vivis extat in remotioni Pltu Siera
dienę manere allegatur Ideo pmissa adcitaone
G. Francisci Kraszewski plenarie Convicti per ptem
Actu non nisi in ptellaonem Justitiae conclusa
amputata ptibus Comparenę Causam prose-
qui jubet in precitione adcitaonem ptis Actu
pti Actu suum ad Judm Ecclie elicidendo Quo-
niam Condescensio ad Bona Myszyno et Siem
ki per Decrum Judicij suj hic in Raciąz die
6ta menę Febrę ao elapso 1784 Jnr hasce ptes
platam assignata ob Contumatiam G. Dlugoky
eli p trno Ejusd Condnis adcitati suum non
est sortita effectum Igitur in Ordine Execuonis
Pinserti Decri necessariam esse itaratam Condnem
ad haec Bona Myszyno et Siemki cum trans-
ferenda Jurisdictione de Bonis ad Bona Judicij
suj aut SS Crior Trium Plocenę unius Decorve
absenę non obstante Conducendor adinvenit quod
Judm sive Offm Crnale captato tempore facta
tempestiva obdestinaone mutuo ptium Sum-
ptu Condescensur Regulam supra de Actu Exa-
rati Decri in toto Exequetur et ad effectum
deducet poenas in Sublaonem Processus et
p contraventione Decris irrogabit trnus Pfiget
rigores annectet Causamq Psenę ad Contenta
trni et Documentor finaliter non obstante
contumatia ptis Actu elicidet cujus Judicij vel

Offi Crnalis

offi Crialis decisioni ptes parere & sudicatum prati
obstringuntur tuta pena Septem Marcar Polo ptis
per ptam Compromissa sudicio vero suo totiens per
ultramq; ptem prout Juris Solvenda &c In cujus

Actum in Nauigio in Trinis Communibus
Tribus Plocens Districtuum Nauigiens
simul & Plocens una cum Continuatione
ne Anteriis & Laudat Feria Sexta ptis Festa
Solemnia Sancti Pentecosten proxe celebrat
die 20 mens Maij ao Dni 1765 celebratis

Inter S. Valentinum Cyuinslii actu ptem ex. Mariannam
de Sumanslie primi ob. S. Casimiri Cyuinslii secundi
ad P.em voti S. Bonifacij Sedioclii Contubn seu ulterioq; Congres
sum ad Judicium pro Martem suo & Conthis suis nunc ptes
ex. Simonem & Cunegundim Filium & Filiam Cyuin-
slie actu pro Rem Quem Citationem ptis actu pti Citato
suum ad Judicium Edicto deducendo Controversiis ptium
inductis & Laudatis Quoniam S. Valentinus Cyuinsly
actu circa transactiones initatu hereditatis Sortium
super Bonis Cyuiny Woyslie Jnr S. Joannem Saware
clii ex una & se ac ob. S. Casimirum Cyuinslii Fratrem
suum Germanum ptem ab altera initas & confectas
Summam Septuaginta quinque aurcor hungr Seli-
cat totale pretium proportione Sortis Dictor Bon
Cyuiny Woyslie ex re sua quisitas Jam vero per ob.
S. Casimirum Cyuinslii Fratrem suum non nisi Sum
mam Septemdecem & semi unius aurcor hungar ob.
S. Sawarecki Jurisdatori suo persolutam esse in fest Jam
vero tam Contractu resignatorio de data ptis in Plocko
die 15 mens Maij ao 1776 Jnr Rem S. Joannem Sawarec
clii ex una & Rob. ex. Cyuinslie ex altera ptis inito & Con
secto quam quietacone authe Coram Actis Cens Plocens
Fra Sexta ptis Dni Laudi Scilicet die 24 Maij ao Dni
1776te per Nominatum S. Sawarecki in rem ex. Cyuinslich
de ptio hactenus Sortium Bonor Cyuiny Woyslie vinta Sum
mas primam Quinquaginta aurcor hungr per S. Sawar
clii Jurisdatorem Rusticibus ob. ex. Thomæ Sumans
lii & Mariannæ Sawarecka Jnsteram alteram Semi octo

aurcor

aureor hungr & Mariamm de Sawarechie Szumanska rervi
ens super Felicis Sortibus Bor Cyuiny Woyskii per SS Cyuin-
skie equaliter quesitis Inhierens ad pacific candaesi per se
una cum dd S. Casimiro Cyuinskii fratre Suo quem tantum modo
onus pacificatuus Statutar Summam affic debet Virore quo-
dam assumptas esse demonstrat & put integrale Sticem
nempe Septuaginta quing aureor hungr & Sawarechii Iuris-
datori suo pprio suo dre Exoliat ad sufferendag & deportan
da suprascra onera in Sortibus ab Sod S. Sawarechii quasi
tis hereng non tenetur verum Succos dd S. Casimirii Cy-
uinskii ad deportandg respiciunt ad Compbationem Jura-
toriam se trahit pinde admissibile Sod S. Valentino Cy
uinskii ad Compbationem Juratoriam Rotha suprascra
ad invento additur Mlis Judis ad pnuntiand Just Ro-
tham Stibi Rotha suprascra qua compbatione attenta
onera Suprascra videlicet Summas primam Quinqua
ginta aureor hungaricall Succho dd S. Thomae Szu-
manskii & Mariamm Sawarecka Congion alteram Semi
centa aureor hungr & Mariamm de Sawarechie Szuman
ska ad Sortem tantum Stis de dd S. Casimirii Cyuin
skij Judm repetendas censet ab onereg Sumpho Sortem
S. Valentini Cyuinskii Liberat & Vigore.

Inter SS. Reginam primi dd S. Alberti Piaseckii Secundi voti dd
S. Andreae Siemigthouskii Viduam & Suiam S. Mathiae
Tauistouskii Comitis Dobrskie et Sus maritum auld &
alld per Sod SS. Siemigthouska & Tauistouskii Suos
& Sus dd S. Tauistouska nnibus plter SS. Franciscum
& Fabianum Dobrskie Fratres inv se Germanos alld
& auld ac Judicem plter trno trno Sior Dobrskich de
clarato causam Stibus pregui Jubet in Sscutione Sa
tis faciat S. Franciscus Dobrskii Decio Judicij sui Cenepae
Dilaonis Majoris in Stonsko die 7 mens Junij ao Da-
pso 1784 inv modernas Sths & laud dg in Instanc &
quoniam non satisfecit pinde Succubisse Sunda Judin
arbitrat Diemendo Quatenus in vim Succubionis pd
nam Simplicem Quatuorduem Marcar Sold Sius Sie
migthouska & Tauistouskii Judicio vero suo Marcas
Septem & Fra Sunda Sit Sin Natis S. Joannis Ba

prtisbe

pñtibꝰ aõ p̃sens ventura sub rigore pẽnæ baõnis Coram Officio
d Actis Civ Plocens circa maãonem faciend extendendo Sol-
vat Quontam pars Actr Originaliter agens Anterior Decto
Judicij sui Injuncta Communicaõnis Documentor vā-
tisfaciendo Documenta sua mediante Petito Jurto d Censibus
Summarijs SS Dobrskim Communicasse deducitur Jam
Jdē Sōr Dobrsey Documenta sua in Sequens Cadentia Simi
liter pñti adverse Communicare obtulerunt teneri igit
Dcti SS Dobrskie hecce Documenta sua in Instanti
SS Siemiąthouska d Jawistouski Communicare tanq
Ipsel SS Dobrskim Donaõnem Autham Coram alijs
Civ Plocens Tra Secunda Infra Octavas Festi Simi
Corporis Xti Dñi in aõ 1727 pro Dō S. Franciscum Dobr
skie Quondam Mathiæ Filium in rem S. Antonij Dobr
skie Avi sui super Sorte in Bonis Dobrskie d Dgm
bnsk sitē mitam porro Contractum resignaõnis hanc
Sortium inīt Compatens S. Reginam de Dobrskie Siē
mąthouska ab una Dic S. Franciscum Dobrskie ab
altera pte hic in Rawicz die Sta mens Julij aõ 1782
initum manibusq Centrachens d Amici Authoris a
tum comportans Et Ipsā adversa pte Communicans
put quoq nulla alia Documenta ad Causam Pcns
se se regulans habent ad Jurtum se se trahentibus
additur Mlis ad pmuntiand Jurti Notham Petit
S. Franciscus Dobrskie suo d Fratris sui nūe Nothā
supradcta hocce Jurtum quo attento satisfactione hoc
in puncto Sententiæ Judicij sui declarata negotium
Principale in Judicium suum inductum resolven
do si quid ex Communicatis per utrasq ptes Pcia
Jurto Documentis luide compareāt quendam S.
Franciscum Dobrskie olim Mathiæ Filium Sōr Siē
mąthouska d Jawistouska Parentem obloquenti
supraingropata Donaõne in aõ 1727 subsecuta
Jus hereditatis sue Sortium Bon Dobrskie d Dgm
bnsk olim S. Antonio Dobrskie olim Sōr Dobrskich avo
porrexisse quar Sortium robore Pallegatæ Donaõnis
tam Suæ olim S. Antonium quam Adamum Ejus Fili

um Sōr

um Gsor Dobrskich Comparens Parentem ac etiam Eosd Gsos
Franciscum et Fabianum Dobrskie (put ptes Judlter fa-
tent) pacifice et interrupte Possessioni institisse modo
primum G. Franciscum Dobrski attento supra inserto
Contractu resignatorio inr G. Siemiętkowska ab una et
ips ab altera pte in ao 1782 confecto magis ex Odio quo-
dam cons G. Fabianum Dobrski Fratrem suum Pha
bito quam Erroneae (uti Jd G. Fabianus Dobrski maaone
sua Coram actis Judicij suj in Bilsko die 17 mens Jan
ao currens interposite contestat) hereditatem Pinser
tar Sortium jam per Capita Antonij Avi Mathiae
Parentis in se et Fratrem suj devolutam et actua
liter manentem impertinenter a Sola G. Siemiętko
uska lucrari optasse ast in eod ao G. Franciscum
Dobrski suo et Fratrum suor hunca Contractum ma
aone sua per se facta vitiasse Quamobrem Judm
supra de Actu Enarrato Contractu in ao 1782 nulli
ter confecto de Integro Sublato GG quoq Francisco et
Fabiano Dobrskie circa indubitatam dictar Sortium
Dobrski i Dąmbrusk virtute Pallegatae Donaonis an
ni 1727 perpetuo conservandos esse arbitratur sed
p superinductione G. Siemiętkowska ad Incunae secum
resignaonis Contractumq in Causa Psens Involuone et
exinde litis Expensar causaone G. Franciscum Dobrski
poenis subesse declarando statuit Quatenus poenam
Duplicem Quatuordecim Marcar Poll G. Siemiętko
uska pti cons se agens p Fra 2da pt Fm Nattis
S. Joannis Baptae ao currenti ventura sub poena
baonis in Casu Contraventionis circa maaonem faci
enae publicandae Coram Offo et Actis Crens Plocens e nu-
meret nihilominus in Sublaonem Condemnaonis
in Judicijs suis hic in Naciąż die 21 mens 8bris ao
Elapso 1784 ex pte horae GG Siemiętkowska et Zawi
stowskich super GG Dobrskie hac in Causa obtentam
et publicatam Itae poenam Duplicem Quatuorde
cem Marcar Poll Ejsd in trno et sub rigore supra
scris Judicio vero suo poenam Simplicem Quatu

erdecem

ordeum Marcar Poln in Instanti sub Distincto rigore ex Regestro pœnalium extendendo est Solutum D. P. Vigore.

Inter M. Franciscum Dobrski Pricerniæ Rosanenz Actr pltor et quoniam M. Vincentius Kraszewski Exercitus Nationalis Rmi Vice Præfectus Actr Psens in trno disparet et se Condemnare permittit pinde super Eodem Actr ratione non Solutionis Summæ Triginta Aureorum hungr cum Provisione provenienz in lucro ultimariæ fortis finalis faciendæ Executionis permittit Condemnatio quæ decernitur et additur

Publicatum

Inter Eundem Actr pltor S. S. Franciscum Valentinum et Thadæum Rostkowskie Actr per Eundem S. Thadæum Rostkowski suo et suprascrorum Actr nnie pltor Judm Citationem ptis Actr pti Actr suum ad Judm Edictr decidendo Quoniam Psens inveterata suo in Judicio promovet pinde necessariam Communicationem Documentorum hac in Causa ad Psenum legis per utramq ptem in sequenz Judicijs suis ex alternata in Plonsko celebranæ subsequenz censet T. C.

Inter Eundem Actr pltor M. Ludovicum Bernardum Bini nnis Koziebrodzki Subjudicem Trrem Dobrinenz Actr et Actr per S. Paulum Zoltowski Insenum Plentem M. Josephum Koziebrodzki Crium Trrem Dobrinenz Actr pltor S. Antonium Bzski Actr per S. Laurentium Sokolnicki insenum Plentem teneri M. Ludovicum Bernardum Koziebrodzki docere M. Franciscum Dobrski de trno et Contentis Actionis suæ idq in Instanz Quoniam Citationis Episæ trni bini et quiæ primus more Pltus Psenz Comparatus hic in Raciqz Fra Secunda pt Dm Rogationum ao Psenz datuatus iam vero alter Coram Actis Crenz Ploanz die 7 menz Maij ao itiæ Currenz per MRS Providum Albertum Kłosik de Kraszewo Podgorne Authum et Juratum in tempestive rmitus utriq dissone secum Consori pducunt quo circa Judm Ejsæ Bifarijs trnis uni altero licet p una Cadentia et in uno negotio Editis

non Consonis

non Censionis Cepisse vero Autho intempestive Exportatio
ex mito non habere M Koziebrodzki ad Prens. Trnum de
clarat Jam vero trno M Dobrski Ltmo adinvento ad
Actoratum Ejusd M Dobrski ptibus Causam prosequi
jubet in prosecuone licet quid M Koziebrodzki Subju-
dex Trns Dobrinens in virtute Inscriptionis Com
promissorialis per Gsum Antonium Bęski M Dobr-
ski Jurisdatorem ab una et M Josephum Franci-
scum bini nnis Bolesta Koziebrodzki CT Dobri
nens vigore Specialis Plentiae nne suj agentem ab
altera pte Coram Actis Judicij suj hic in Raciąż
Die Nona mens Febrs ao Immediate Elapso 1784
rniti Cessionisq Authae de Causa respectu Adem-
ptionis Agror ac Sylvae in Bonis Kraszewo
Włodki sive Falki sitd secum M Koziebrodzki
nunc vertenti cum toto Processu ac Inscriptione
Eadem Compromissoriali Coram Actis Jtiae Judi
cij suj In Siepre die 27 mens Maij ao Eodem
per hunce G. Antonium Bęski in rem altius
scri M Dobrski factae Causam Prsens per M
Suberarbitrum haece Inscriptione Compromis-
soriali Impetratum et Constitutum decidendam
et Ejus Judicio subesse debere concludit ver
quoniam M Dobrski Ejae Compromisso non
per se ast per G. Antonium Bęski inscro se se
subicere recusat onusq manutentionis Exara-
tae Inscriptionis Compromissorialis suprafa
ta cessione G Bęski sibi imponi haud posse
contestatur et trnum Plibati Compromissi
pt Effluxum diej 12 mens Julij ao Elapso 1784
agitando Compromisso per ptes determinatae
nullo Subsequente prolongaonis Actu translapsus
evanescere demonstratur haeq interveniente
trni translapsu M Dobrski Processum M.
Koziebrodzki Ea in Causa rursus ad Judm suum

Instituisse

instituisse et Condemnaonem hic in Raciąż in
Judicijs suis die 20 mens 8bris ao Eod 1784
supermemorata M Koziebrodzki in lucro app
baonis anterioris Processus obtinuisse dicitur
p sequenti vero Cadentia / in qua Inscriptiones
p curatae nedum hoc in tempore ad deciden
das reliquas Causas aeclamatae ex continuao
ne Decidunt / totius senem M Dobrski loco
peragendae Executionis denuo iteratione M Subju-
dicem trno suo ex quo resolvitur causa Conve
nisse reciprocam quoq M Subjudicem raone
melioraonis Decretor ac Cassaonis Processus
attestans Inscriptione in Regestris suis Judici
alibus Ejusd Cadentiae sub Nro 123tio per M
Koziebrodzki p curata Citaonem M Dobrski Ex
portare curasse Igitur Judm M Dobrski ad manu
tentionem Praecensitae Inscriptionis Compromisso
rialis cujus trnus Judicandi jam Evanuit se se
subicere negantem non posse ultronec stringere ar-
bitratur negotiumq ptibus inducere mandat quam
vis pars Litt nempe Mci Koziebrodzcy ab Inscri
pta Comparione recedunt cum enim Processu men-
te legis plenarie perducto videlicet Condemnao
nibus trinis prima quae in Trno Condnis
Fundoq Bor Kraszewa Włodki seu Falki die
20 mens Martij ao Dni 1780 per Offm Burgra
biale Crens Plocens declarata Actisq Crens Plocens
die 15 mens Aprilis ao Eod Oblatuata in post
ad Acta Trna Dobrinens in Dobrzyn die 20
mens Junij ao Dni 1783 per oblatam porrecta
altera quoq in Płonsko die 24 mens Maij ao
1780 utrisq ex pte S. Antonij Bęski Anteacti
Bor Zukowo haeredis tertia denique ao Elapso

1784 hic in

1784 hic in Raciąż die 20 mens 8bris ex pte M
Francisci Dobrski Pincerniae Rosanens Actu Mo-
derni Bonor Zukowa cum attinentijs Haeredis
omnes raone restitutionis Fundor et Borrar in
Kraszewo Włodki et Falki Existens ad Bonaq
Zukowo Magna partim cum dando Calculo ex-
tradionisq Boum et Equor cum Carentia labor
tum decernendar poenar in tuitu attentar
violentiar Primo in lucro Simplici Secundo
in lucro ulteriori ac dein ultimario super M
Subjudice obtentis et Publicatis Convicti pleni
mode Existunt Ideo non attenta Contumacia
Eorae mm Koziebrodzkich reponat M Dobrski
Documenta sua ad Causam Presens se se referens
obloquente Decreto per resolutionem Judicij sui
hic in Raciąż die 14 mens Junij ao 1783 Ea
in Causa Emanati per S. Antonium Bęski M Dobr-
ski Jurisdatorem mediante Prestito Jurto Conscris ac
per Judm subscris pti Citatae Communicata idq
in Instanti reposuit Ideo satisfactione hoc in pun
cto Sententiae Judicij sui declaratae hisceq Docu-
mentis Jus haereditatis Bonor Zukowo Strzi
Sortisq in Bonis Kraszewo Włotki seu Falki ac
in locis Jankowiec Wąglowiec Dębianki Mał
piska w Nadolu Major et Minor in Bonis Kra
szewo Sittis M Dobrski Moderno Actori servire pbans
animadversis Quoniam Decreta Injunctar ad Bo
na Kraszewo Włotki seu Falki Condnem in Ju-
dicio Officij Crens Plocens primum quidem Fra 2da
pt Fm Visitationis SV Mariae in ao 1767 alterum
Fra 2da pt Fm Scapularis BV Mariae in ao 1779
Tertium Fra 2da Postridie Festi Scapularis BV Ma
riae in anno 1780 omnia inr S. Antonium Bę
ski M Dobrski Jurisdatorem ab una et Eunae M

Ludovicum

Ludovicum Bernardum Lini nnis Koziebrodzki Sub-
judicem Trrem Dobrinens ac alios ab altera ptea
in Causa Emanata suum hucusq non sunt sortita
effectum Causaq Prsens Cognitionis Fundor per
Decrem ultimarium Ejusd Judicij Crens Plocens
Fra 2da Postridie Festi S. Martini Pontificis vene
randi in ao 1781 platum suum ad Judm remissa
esse palpatur Quamobrem in Ordine Execuo
nis horce Decror Crens Plocens necessariam esse de
nuo iteratam Condnem ad Bona Kranewo Wło
tki seu Falki locosq nomenclaturas supraexara
tas in se retinens Judicij suj aut Gsor Crior Trium
Plocens unius duorve absens non obstante p Fra
2da ante Frm S. Jacobi apli ventura conducens
adinvenit quod Judm sive Offm Criale mutuo
ptium Sumptu Condescensur ante omnia Do
cumentor suo in Judicio per ptes sibi Prvio Justo
mediantibusq Consens ac per Judm subsens Sum
marijs Communicator reproductione Injuncta
et assopita Ejsdq cum Situ locor confrontatis
de ademptione Fundor tum Damnis violen
tijs et Injurijs inquiret Investigabit Inqui
siones eo intuitu Expediet Justa p opportunita
te negotij ac Calculum a quo et pro re Cujus debe
bitur Excipiet pœnas super quo interierit irro
gabit distinctasq pœnas in Sublaonem Pro
cessus ac pro Contraventione Decris Extendet
trnos Pfiget Rigores annectet satisfactionem
omnimodam quid cuj et a quo pvenerit adin
veniet Decra anteriora Judicij Crens Plocens su-
pra de actu Connotata in toto Exequetur et ad effe
ctum deducet Causamq Prsens ad Contentatrm
ptis Actd ac Documentor nihil intactum et
irresolutum relinquendo finaliter non obstante

Contumacia

Contumacia ptis Actt uti plenarie Processu Convictae
decidet disjudicabit et moderabitur cujus Judicij
aut Officij decisioni ptes parere et Judicato subesse
obstringuntur licita poena Simplici Quatuorde
cem Marcar Polt pti per ptem Compensanda
Judicio autem suo totiae per utramq ptem sub
rigore ex Regestro poenalium extendendo Solven
da Decri Praesens Vigore.

Inter SS Florianum Parentem et Antonium Filium Podo-
skie Dominos et Michaelem Nicki Famulum
nec non Lbrum Gaspanem actt per Eunae S Flori
anum Podoski suo et suprascror actt nne pltr
S. Stanislaum Siemiętkowski Citt pltr Judm de-
cidendo adcitaonem ptis actt pti Citt suum
ad Judm Edictt insistendo Anteriori Decro Judi-
cij suj Injunctae educendae Inquisionis inr
Modernas ptes p lato addit Mlis Judlis ad
pnuntianae super incorruptionem Testium
Jurti Rothani Pstiterunt tam S. Florianus
Podoski actt suo et alior secum in Processum
intrans nne quam S. Stanislaus Siemiętko
uski Citt suo p Interesse quibus attentis
Jurtis Conscribant ptes Interrogatoria et
Eae subscribant sibiq ab Invicem Communi
cent idq in Instans Conscripsit pars actt et
subscripsit Inducat Testes et suam Inquisio
nem educat idq in Instans Induxit et Eduxit
quam in sequens Judicijs suis ex alternata in
Ptonsko cae libranae reponere tenebitur T.C

Inter SS Sophiam de Bojanowskie otd S. Mathiae Kocię
cki Relictam Contem Viduam Matrem tum Alber
tum Filium Kocięckie nec non Mathiam Bo-
janowski actt per Eunae S Albertum Kocięcki
suo et suprascror actt nne pltr S. Stanislaum
Siemiętkowski Citt pltr Judm adcitaonem ptis actt

pti Citt

pti Actd suum ad Judm Eclitd decidendo Insistendo
anteriori Decro Judicij sui Injunctae Educendae Inqui-
sionis inr Modernas ptes plato additur Mlis Judlis
ad pnuntiandae super incorruptionem Testium
Jurti Rotham Pstiterunt tam G. Albertus Kocie-
cki suo et aliorum Actd nne quam G. Stanislaus
Siemiethowski Actd suo p Interesse Quo attento
Jurto ptes Interogatoria Conscribant Eaeq subscri-
bant et sibi ab Invicem Communicant idq In In-
stanti Conscripsit pars Actd Subscripsit pti Actd
Communicavit Inducat testes Inquisionem su-
am educat idq in Instanti Induxit et eduxit
quam in Sequenti Judiciorum suorum Cadentia ex
alternata in Ptonsko celebrandae reponere tene-
bitur T. C.

Inter GG. Antonium Boianowski tum Sophiam de Bo-
ianowskie olim G. Jacobi Zalnewski RR. Viduam
Actd per Eundem G. Antonium Bojanowski suo et
aliorum Actd nne pltes G. Stanislaum Siemiethow-
ski Actd pltes Judm decidendo ad citaonem
ptis Actd pti Actd suum ad Judm Eclitd Insi-
stendoq anteriori Decro Judicij sui Injunctae
Educendae Inquisionis inr Modernas ptes plato
additur Mlis Judlis ad pnuntiandae super
Incorruptionem Testium Jurti Rotham Psti-
terunt tam G. Antonius Bojanowski Actor suo
et aliorum Actd nne quam G. Stanislaus Siemie-
thowski Actd suo p Interesse Quo attento Jurto
ptes Interogatoria Conscribant Eaeq Sub-
scribant et sibi ab invicem Communicant
idq in Instanti Conscripsit et subscripsit pars
Actd Inducat Testes et Inquisionem suam
educat idq in Instanti Induxit et eduxit Te-
stes tres quartum autem in Sequenti Judiciorum
suorum Cadentia ex alternata in Ptonsko celebrandae
adducat et Inquisionem suam reponat T. C.

Jnr M. Thomam Slinowski

Inter M. Thomam Glinoiecki Vexilliferum Exerci
tus Nationalis Dnum Actd et Citd ac Indicens
atq N. Antonium Kowalewski Bonor Glinoiech
et Szyiki Administratorem Actd tum Infi
delem Judeam Abrachamowa otd Infidelis
Judaej Abracham Arendatoris Tabernae in
Bonis Szyiki Citd R C Viduam Actd et Citd
per Eunae N. Kowalewski suo et suprascrorum
Actd et Citd Illmum a Rndmum Cajetanum
Sołtyk Secretarium Rni Ordinum aquilae albae
et S. Stanislaj Equitem Citd per G. Melchiorem
Mieczynski G. Mathiam Zabicki Bonor Cieszko
wo Economum Citd et Actd pltes Lbsos Adamum
Parentem Advocatum Josephum Filium de
Bonis Chroscino ad Episcopatum Plocens per
tinens Subditos Citd et Actd per Eunae Lbsum Ada
mum Parentem in assa Gsi Zabicki suo et
Filij suj nne pltes Illrem admodum Rndum
Białłobrzeski Praepositum Glinoiecens Dnum
atq Lbsum Carminem Glembik Subditum
in assa Domini pltes Judm Insistendo
anteriori Decro Judicij suj Injuncti Eunae
Senetinij Inr Modernas ptes plato additur
Mlis Judlis ad pnuntiandae super Incorru
ptionem Testium Jurti Rotham Pstite
nent tam G. Antonius Kowalewski suo et M.
Glinojecki Principalis suj ac alior in Pro
cessum intrans nne quam G. Mathias Za
bicki suo et Illmi ac Rndmi Sołtyk Secre
tarij Rni aliorq secum in Processum
intrans nne Quibus attentis Jurtis Con
scribant ptes Interrogatoria Eae Subscri
bant sibiq Communicent idq in Instan
ti Conscripserunt Subscripserunt sibiq
Communicarunt Inducant Testes et Sine

tinia

Senetinia educant et Quoniam Testes indu
xerunt et sua Senetinia pari numero Testium
nempe quaeq pars Duodecim Testibus eduxit
Proinde reponant ptes Eae Senetinia idq in
Instanti et quoniam reposuerunt Proinde ad
lectionem Eorae Senetiniorum Judm se Contulit
Quibus lectis et per Singula puncta tractina
tis ac mature perpensis Quando quid ex Ejsae
Senetinijs Judicio suo plenimode deducitur
Quendam hominem malevolum de nomine
et Unde nativum Senetinijs non explana
tum Pbso Advocato de Bonis Chroscino Tre
decem aureos hungaricalis et aliquod Florenus
Polis atq nonnullas res furto surripuisse breviq
tempore huncce furem per Pfatum Advo
catum Chroscinensem Captum et ad Bona
Cieszkowo ad S. Zabielki Eorae Bonae Econo
mum factam supraseras pecunias et res
Advocato Chroscinensi per se ablatas et Supra
sero olim Infideli Abracham M Glinojecki
De Bonis Sujki Arendatori ac Ejus Centi
Modernae Actrici Extradito se agnovisse Sum
pta Illaq per S. Zabielki Economum Deablatae
Pecuniae et Rebus olim Infideli Abracham
et Centi Ejus per Furem Extraditis Noti
tia Eunae S. Zabielki Economum ad M
Glinojecki devenisse et Extradionem
Ejusae olim Infidelis Abracham et Mosiek
Abrachamowicz filij Ejus uti pecuniam
et res ablatas a Fure Suscipientium
et conventiam cum Eoae habentium requi
sivisse. Jam vero M Glinojecki Pelictes
Infideles Abracham Parentem et Mosiek

Filium

Filium Ligatos Ejd no Zabelli extradisse extraditos per
huncce advocatum de Bonis Chosino d Filium Ejus
de manibus fune conjunctos d circa furnem ligatos tanto
Tempore sine minima Molestia put Jd S. Zabelli Leono
mus Jn. movaverat d Judixerat Ductos d ad Bona Cheslo
wo in plena d Amitate adductos exhibisse post hanceq adduc
tionem Compedibus d funibus ligatos Esse Judeos in
Granario Sera noctu locasse advenisse itaq Castina die
Esse Judeos ac furem Jncarceratos ex Granario de mane
Deduxisse d ad indagationem de Pecunia d rebus advocato
furto ablatis cum Ejd Judeis d Jure accessisse d circa
Indagationem Esse per dd Jnfideles Judeos Susceptis
nempe pecuniis d rebus licet per furem ad Jd entiam
Esse agnitam abnegasse ex raoneq Ejusd abnegatio
nis Esse dd Judeos ex funibus dissolutos unum quem
Fidelium quing Altenem vero Quindecem plagis d
non pluribus Virgijs Jnflicto castigato exhibisse tem
poreq Ejusd Castigationis pecuniam d res Advocato de
Chosin Suneptas per furem sibi extraditas d res
sub aervo femi in Bonis Sujlii existens absadi
tas fuisse agnovisse Subsecutis his Esse Jnfideles
Judeos in Solis Compedibus in pedes Jmpositis
rsus ad Granarium adduxisse d locasse per S. Zabi
elii demandasse seq ijs ad Bona Slinojedi ad m.
Slinojedii d Jnquirendis pecuniis d rebus per fu
rem Judeis extraditis apud Contem dd Jnfidc
lis abracham absecssisse d in Bonis Sujlii sub
aervo Esse Femi suprascras res suneptas investigasse
sed Ibidem non Jvenisse non nisi foveam sub hocce
aervo Femi quam ad Conservandas res similem
compenisse non Jvenitis ibidem itaq rebus nec agnita
per Eand Contem dd Jnfidelis abracham cum fure
habita contaligentia Eaneq Virgijs ex mandato m.
Slinojedii castigatum exhibisse Eq tempons Inter
shitu cum Jd S. Zabelli apud m Slinojedii Com
morabatq Jnfidelem Lovch Kalman de Bonis Cheslo
wo Arendatorem ad Granarium ubi Fur d supraseri
dd Jnfideles Judeis elegibant cum Cremato advenisse
d tam Furi quam Talis dd Judeis Crematum ad
Edendum dedisse jam quoq Joupho Jaulatori
d Vladario ad exportulationem Eor hocce Crematum
ex Esse Lagena ex qua Judeis datum fuerat ultroneè.

Dani

Dani recusahe Sed Sod p̄hibendo Cremato ad Brazatorium
pretahe morq̄ p̄t quam & biberint Crematum Sed Fu-
rem in Testinis gravem Dalorem & Sictiones papum
fuisse Samquoq̄ Sod Infidelis Abracham Parentem &
Moisch Filium sequens Noctu nec minima habita
aliqua acerbitate neq̄ Dele p̄tune p̄mente Deo pro
hies ex Cumpto in Cremato pres Infidelem Zuch
Salman porrecto venenoso utriq̄ Sicdia in Sestinijs
expresa confessant, sin Sec Granario fatis accubu-
isse Quamobrem Sudem attentis suprasenis dedu-
ctionibus sequi Sod S. Fabiolli alij Advocato &
Filio Spis De Bonis Chrosdino in quopiam
Sjcel Sestinijs non redarguts non posse M Stino j
olli ac Infidelem Contem ad Infidelis abracham an-
Datoris Sulicta Contem Viduam Modernos aud
penas luirani Arbitrated. Quimino Sod S. Fabi
olli alij Advocatum cum Filio uti ab hocce obli
cto de plano Emundatos Immunes & liberos mo
mentiat tum quoq̄ aliis quosvis ex p̄te M Stino
jecli alij Sulicta ad Infidelis abracham Sentio
Vidue cons S. Fabiolli subsecuter Capat in bilq
bonom Spis nocere debere Declarat Similiter quoq̄
S. Fabiolli sepus M Stinojecli p circumscriptione
sui pecunias ex re subsecuto Sato ad Infidelium
Sicdes non posse extendi Judicat D.N.

Actum in Vaiga in Finis Communibus
Tribus Placen Districtuum Vaigrien
simul & Bonacen una cum Continuae
ne allatio Causar Sabbo p̄t Festa Solem-
nia Sacri Pentecosten p̄sto Scilicet die
21 mens Maij ao Dni 1785 celebrato
inter D. antonium Cyuinsli aud pctes M Thomam
Cyuinsli Prefectum Sereitus Dni Sui pus S. Josephum
Pohoulli & Bartholomeum Cyuinsli Sui pctes
ad obiectas a latere Condemnationes hinas primam quoq̄
hic in Vaiga die Nona mens Februarij alteram
in Ptonello die Duodecim mens Sicnij ultraq̄ in Judicijs
suis ao Elapso 1784to ex p̄te D. Deami Mezzenduli
& Margaritae Cyuinsla Conjum super Gn Tho
ma Cyuinsli vaone Solutionis Summae Contem
Tynq̄ cum Provisione obtentas & publicatas tam

Lund

Eunq M Cyuinski docere de loco standi Judm Arbitratz et quo
niam Comparens M Thomas Cyuinski Praefecti Praeteritu
um Nri Litt ab Insera Comparione recedit et Eunq
Principalem suum Condemnare permittit pinde super
Eoe M Cyuinski Litt in lucro Solutionis Summae
Duodecem aureor hungaricalt super agris Bonor Cy-
uiny Gorne assecuratae una cum Provisione ex re non
participationis agror permittitur Condemnatio quae de
cernitur et additur cum Comparente vero G Bartholo
meo Cyuinski Causa Pens suspenditur ad Convicti
onem disparens T.C. Publicatum

Inter G Stanislaum Karwowski Actt et Litt pltes G Stepha
num Bredzienski Litt et Actt pltes GG Petrum
Glodowski Mathiam Matauski Martinum Sikor-
ski Litt per Eunq G Glodowski suo et supraseror
Litt nne pltes et quoniam G Adamus Karwowski
Adcitt Pens in Trno disparet et se Condemnare
permittit pinde super Eoe Adcitt raone Solutionis
Summae Centum Flor Pol cum Provisione pve-
niens et aliar circumstantiar permittitur Con-
demnatio cum Comparens Causa Pens suspendi
tur ad convictione disparens T.C. Publicatum

Inter G Stanislaum Karwowski Actt pltes G Valen-
tinum Radwanski Litt et Indicens pltes Citao
nem ptis Actt ptis Litt suum ad Judm edidit
decidendo ante omnia G Radwanski ad Compor
taonem Quietaonum Manualium binar unius
manu G Sulkowski B C Plocens Scriptae pro
re Haeredum ac Possessor Bonor Kowale et Ej
nisimul Serviens alterius in rem Solvismet Ejus
dem G Radwanski ac si dati circa agitaonem
causae in anteriori Cadentia Judicionem suor
perductae pro quar Comportaone Trno conve
nitur idq in Originalibus Subsequendam
stringit idq in Instanti et licet tantummodo
quietaonis cujusdam Plociae die 15 mens
Martij anno Elapso 1784 datuatae in Per
sonam sui et GG Adami atq Martini Sikorskich

Matthiae

Mathiae Malauski Mathaej Brudzienski Alberti
Karwowski ac Petri Glodowski ac si per Actt subscram
ad prlem offerentiam suj Coram Actis Judicij suj
in Plonsko die 4 mens Februarij ao Pscns facto
Pduxit in Originalibus vero utrasq comportare
renitet sed Pallegatam quietaonem cujus oblatam
reponit et se in Anteacta Cadentia tutabatur
per quandam Personam Studio suj Compilla
tam esse Judlter fatetur Quamobrem Judm hunce
G. Radwanski ex re Compillatae Quietationis
Pcuraonis in Causa mente legis cadere debere
judicat decernendo Quatenus Quotam Trigin
ta Novem Flor Grossorum Octodecem Polt ex
Marcis poena videlicet Quadruplici Quatuorde
cem Marcar Polt Decro Anteacto Judicij suj hic
in Raciąż Jnr G Karwowski nunc comparens Actt
ab una et Eunae G. Radwanski ac alios ab alte
ra pte lato ab Eoe G. Radwanski pre Actt adjudi
cata reducta ultra Quotam 80 Flor Polt per Actt
agnitam et levatam restantem non obstante quieta
tione quinimo uti Compillata de Integro Cassata
coram officio et Actis Crens Plocens in Trno Egressus
de Turni sibi Infra determinando sub poena bao
nis in Casu Contraventionis circa maaonem
faciendae publicandae solvat nihilominus Pcom
pillaone Quietaonis Pallegatae Studio G Radwan
ski Pcurat et subrecuta poenis Crimenalibus et
personalibus hunce G Radwanski subesse decla
rat Sententiando ut Turrim Castri Plocens Superi
orem pro Fra Ida pt Octavas Festi Ssmi Corporis
Xti Dni ao currens ingrediatur Ejusq Suscepi
onem Turris Spatio Sex Septimanar sine In
termissione continuet et expleat nec non
in Egressu de Turri poenam Simpli
cem Quatuordecem Marcar Polt G Kar
wowski sub Rigore supra scro Ibidem Exten
dendo Judicio vero suo Ejusd poenalitatis per
medium praxi Juris enumeret D P Vigore

Inter Gg Josephum Brudzien

Inter SS. Josephum Brudzienski et Franciscam de Szymonieuskie Conges Rosaliam de Karwouskie olim S. Alberti Szymonieuski Relictam Contem. Viduam et quidem Contes in Assia Mariti Actor pltes S. Paulum Karwouski Cito pltes Citaonem ptis Actor pti Citatae suum ad Judm Editam decidendam quoniam S. Szymonieuska pro Solutione Quotae Trium Aureorum hungaricalium S. Karwouski Cito Concreditum S. vero Brudzienski pro restitione Quotae unius Aurei Hungaricalis a se per Eundem Cito Mutuo Contractae cons. hunc. S. Karwouski suo in Judicio agunt S. vero Karwouski Cito Quotam trium Aureorum hungaricalium S. Szymonieuska juste a se provenire agnoscit Quotam vero unius Aurei Hungaricalium S. Brudzinski in pte Syligineae data in pte Equo aliquoties aliquoties ad Varsaviam pro Evechendis Adoribus toties Sero S. Brudzienski Concesso bonificatum esse allegat quam obrem Judm Premissis ptium illaonibus attentis Statuit quatenus S. Karwouski Cito et quidem S. Szymonieuska Quotam Trium Aureorum Hungaricalium per se agnitam S. vero Brudzienski ex Pretensa a se Quota Unius Aurei Hungaricalium Praescindendo Justum Quotam Novem Flor. Pol. Durantibus Judiciis suis prout se Offert sub rigore ex Regestro poenalium extendi Solvat Cuita poena trium Marcarum Pol. pti cum Quotis Judicio vero suo totidem praxi Juris Solvendi Decreti Praesens Vigore

Inter SS. Rosaliam de Karwouskie ultimi Nuptus olim S. Alberti Szymonieuski RC Viduam Matrem tum Josephum Brudzienski Generum Actor pltes SS. Gregorium Nadratowski Cito et Judicium pltes Rosaliam de Nadratowskie ultimi Nuptus S. Francisci Cywinski Contem. seu utrosque Conges Cito per Maritum suo et Contis suae nne pltes S. Paulum

Karwouski

Karwowski Cito pltes SS. Casimirum Winzbicki et An-
nam Nadratowska Cito et Indrieng per Eunq
S. Franciscum Cywienski S. Franciscam Na-
dratowska Cito per S. Paulum Karwowski SS.
Anastaziam de Nadratowskie S. Christophori
Kędzierski Contem sive utrosq Conges Cito per
Maritum suo et Contis suae nne pltes Citaonem
ptes Acto pti Cito suum ad Judm edito decidenq
si quidq S. Bnedzienski Acto non restituta Sibi
Summa per oto S. Andream Bnedzienski
Acto avum oto SS. Stephano et Ludovico Na-
dratowskim Cito SS. Nadratowski Parentibus
exposita hosce agros per Cito Sibi una cum
obligaonibus Manualibus receptos esse Con-
testanq Solvonem Eadq Summar Concludunt
Sed quia Jidq Citti non nisi Quotam Viginti
Tynę ex non nullis agris per se recepto Juste
S. Bnedzienski Concernere Agnoscunt Quotam
vero Triginta Tynę per hunce Oto S. Andream
Bnedzienski in Obligaonem Distinctor Agror
Solimet oto S. Ludovico Nadratowski Erogato
per se S. Gregorium Nadratowski oto S. Stani-
slao Bnedzienski Acto Parenti Exoluto esse
et circa Eanq Exolvonem Obligaonem Manu-
alem per Eunq loco quietaonis benevole Sibi
Extradito Extitisse Idem S. Gregorius Nadrato-
wski allegat et juxta allegaonem suj ad Justum
se se trahit quam obrem Statuit Judm Quatenus
Jdq S. Gregorius Nadratowski Comprobet Ea Rotha
quia ad obloquentiam Scripti Manualis in
Pęsy Magna die Sexta Junij Ao Dni 1732do da-
tuato Summam Triginta Tynę oto S. Stanislao
Bnedzienski Acto Parenti circa Extradionem Suj
Praeserti Scri restitutionemq Obligato agror reali-
ter Exolvit et ad Exolvonem Ejus nullo modo te-
netur cuj additur Mlis Judlis ad pronuntianq

Justi

Jurti Rotham id̃ in Instanti Petijit quo attento Jurid̃ S
Gregorio Radratouski ab Rolluone Staut̃ Summa
Pignita Tyne Liberatõ non niti ad Soluendum
Quota Vigiñti Tyne immediate pur Cunq̃ Gregorium Radratouski in altera vero Medietate pur
Reliquor Cõd̃ nempe SS Cyriensku d̃ Parwouski
Winbichii Radratouska Pgrienstie p̃ re S. Bnedicti
stii ofenia Da Jst Cbadarotesti Pmi Corporis
Vti. Dmi ao Jurem ventura Coram Officio d̃ Aki.
Cren Rocem sub pena baonũ in Casu Contraventionis circa maaonum faciend̃ publicand̃ a Subsequens Stringit Cuita pena pur Cosq̃ hium
Marcas Pold̃ ti Cam in Omnõ d̃ sub rigore Supraponiti Judicio vero suo totiq̃ praxi Juris
solvend̃ D. P. Vigor.

Inter S. Josephum Bnedriensku Cad̃ pties S. Jacobum
Sorzeyski Cad̃ pties Jud̃m Cbaonem pro Cad̃
pte Cid̃ suum ad Jud̃m pro Extradicione documenti d̃ ad Sortem Bonor Pzy te te regulan
fabi Od̃ SS Andree Bnedriensku d̃ Pedrigio
Ruid̃rousha Longum Moderni Cad̃ Avor Delu
Cid̃ Cui Jus Cid̃ Aucpd̃ Cdid̃ Cluidendo
Cantõ veriji Plium Rideud̃ Cand̃ Si quis
Jd̃ Cid̃ nulla Documenta Jst Suprascripta d̃
SS. Andream Bnedriensku d̃ Pedrigio in Ruid̃rousha
Longis Cuis d̃ Cad̃ Aver Jus te Aucpd̃ nec quouis modo
Ad te Dcventa fortiter inferit d̃ prout nulla Documenta ad Sortem Bon Pzy Jst suprascripta od
SS Bnedriensku Aucpit ac Jurium se te trahit
Id circo ad impetrabile d̃ S. Jacobo Sorzeyski Cid̃ ad
hocce Jurium adinvenid̃ Additus Mlis Jud̃is ad
Pnuntiand̃ Jurti Rotham Petijit Rotha suprascripta
Qua cum probatõe attenta a Plensa Extradicione
Cord̃ Documenti d̃ Cunq̃ S. Jacobum Sorzeyski
Cid̃ Liberum Pnuntiat D. P. Vigor

Inter SS. Martinum Cingielii Martinum Sorzeyski alq̃
Injudicium Calamon Arendatorum Cad̃ Cid̃ Jur

Cunq̃

Rung S. Martianum Lujcielii suo d alios Scautos nrũ pltes
S. Andream Jabouslii Cild d Aud pltes SS. Stanislaum
Jabouslii Sanminum Sulbouslii Cild pltes SS Paulum
Sielucki d Josephum Rudnielii Cild pltes
SS. Valentinum Parentem Petrum & filium Sorzeydii
Cild per S. Stanislaum Jabouslii S. Josephum So-
rzeydii Cild per S Joannem Hoicgelii Judm Citaõ
nis pltium suum ad Judm Edlis Cluidendo nuespa
niam esse Jnquisitionem ad Contenta Trnõs d Pro-
testationem pltium in Sequenz Judicijs suis ex
altenata in Stonsko celebranz per utramq; pton
dnenz censet Trnõ Conservand super vaso S. Andrea
Soniatouslii dispanenz raone attentatad violationis
permittitur Condemnatio. Publicatum

Jntes S. Albertum Chmyelouslii Aud pltes M Stanislaum
Bromirslii B C Piocenz Cild pltes S. Alexandrum Stanis-
slii Cild per S. Joannem Hoicgelii Sufficienti Compari-
one admonita in Causa Spenz Experiri mandat Jn
Experimento tenui partem Aud dcere pltem Cild de Trnõ
d Contentis Citaõnis sud dig in Jnstanti d quoniam
non dcet proinde libera pars citata ad Trnõ pltis
Aud ad Jsem pnuntiatur D. Vigore.

Jntes Rung Aud pltes d quoniam S. Alexander Stanislii d Ru-
downa Nowolska Conjgis Cild Spenz in Trnõ dispa-
rent d se Condemnare permittunt proinde super Spõ
Cild dispanenz raõne Comportaõnis Contractus tenuta-
rij respectu Sortis Bor Sathowa Consoi Communicaonisq;
Ejus ad Conscribend & altera Manu denegati in lucro
ulteriori permittitur Condemnatio quã decernitur
d addictur Publicatum

Jntes SS. Franciscam de Chodzynskie RCV Matrem d Joannem
filium Sulkouslie Aud per Danz S. Sulkouslia Matrem
suo d filij sui nrũ pltes SS. Simonem d Martinum Sulko
uslie Cild per Rung S. Martinum Sulkouslii suo d fra-
tris sui nrũ pltes Citaõnem pltis Aud pti Cild suum ad
Judm Edlis cluidendo quoniam antenio Condescensio
per Decretum Judicij sui hic in Ravigi die Nona

mens

Mens Februarij aõ Elapso 1784 Jnr Modernas ptes
Elatum assignata suum non est sortita effectum Jgit
in Ordine Executõis Suiusq Decri necessariam spe iterata
Condictum Sod Camerarios Omnium Florent unius
absentia non obstante Captato tempore facta tempe-
stiva Auisatione ad Bona Sutlowo de Silony cum
transferenda Jurisdictione de Bonis ad Bona Condu
cendos adiuenit Quod Ofm Camle mutuo ptium
Sumptu Condescenduñ Regulam supra de actu Sta-
rati Decri in tod Sequel ad effectum deduct Trnõ
Sfigut Rigores annuet satisfactionum omnimod
quid cuj de aquo peruenit Sitandam Sententiabit Cau-
samq Jtem ad Contenta Trnõ de Documento Sfiali
ter deuidet cuius decisioni ptes parere de Judicatum
pati sub pena Baõnis illo in Trnõ Condnis super pte
Contrauenient publicanq tenebunt Quita pena Septem
Marcar Sold pti pur ptem Compariranda Judicio vero
suo tollicq praxi Juris Soluenda pro quo Condnis Trnõ
ptes ques voluerint adeant adeundi sub rigore Su-
pra posito Compare de Judicato subese obstringunt
Decri presens Vigore.

Inter S. Stanislaum Jabouski Acd ptem S. Joannem Jabouski
Acd ptem Pdm adeitaõnem pbis Acd cens ptem Acd Su
um ad Judm Solid deuidendo Controversijs ptium Indu-
ctis Exaudid Jnsistendo Decto Judicij suj hic in Regio
die Nona mens Februarij aõ Elapso 1784to Jnr Mo-
Dernas pte plato Deuenit Quatenus Jd Acd Sum-
mam Septuaginta Florenor Sold ad Quj Quitam pdnam
trium Marcar Sold Jocq Decto Acd adjudicand mdt
Feria Secunda pstõm Natlis S. Joannis Baptle
aõ Jtus ventura Coram Officio de Actis Cens Florent
sub pdicta baõnis in Casu Contraventionis circa Ma
nifestaõnem in Jbiq faciend publicanq Solvat
Realiter Enumerat Quita pur Acd pena trium Mar
car Sold pti Acd in Trnõ de sub rigore quo Supra
Judicio suo tollicq in Instanti praxi Juris Soluenda
Decri presens Vigore

Inter SS. Paulum Parentem Agnetham Rosaliam de Barba-

ram

ram Filias Zbyszenskie Actor per Eundem Parentem suo et Fi-
liarum suarum nunc pltem M Stanislaum Wołowski Litt et
Judicem pltem Trium per Decretum Judicij sui Con-
servatum decidendo quoniam Pars Actor Documenta
sua Causam Presentem evincentem Pendente resolutione Decreti
Judicij sui hic in Raciąz die 25 mensis Octobris Anno
proxime Elapso 1784 Jnr Modernas ptes prolati pti Litt
Prio Pstito Jurto ac Consensu et per Judicium Subscripto
Summarijs Communicasse deducitur Jam vero
Pars Litt non nisi in sequentem Cadentia sua reci-
proce Documenta pti Actor juxta Ejus offerentiam
communicare obstricta esse elicitur nunc autem
in satisfactionem Plibati Decreti hecce Sua Docu-
menta Communicavit ac pt Confrontationem Eorum
cum Summarijs super realem Comportationem
ad Jurtum se se trahit Quamobrem Statuit Judicium
ut idem M Wołowski Litt Comprobet Ea Rotha Quia
omnia Documenta ad Causam Presentem se se referentem
realiter pti Actor Communicavit et nihil in Prejudi-
cium Ejusdem ptis Actor Celavit cui additur Mtis Ju-
dicialis ad pronuntiandum Jurti Rotham Pstitit quo
attento satisfecisse ptem Litt Sententiae suae Judicium
arbitratur. Ptibusque negotium introducere mandat
in Introductione negotij Suspensa resolutione Causae
Presentem ex Communicatis modo ut Supra per ptes Do-
cumentis affectantem ptibus necessariam esse Condnem
Judicij sui aut SS. Criorum Trium Plocensem unius
Duorve absentem non obstante ad Bona Bnescie Ca-
ptatae tempore facta tempestiva avisatione Condu-
cendorum adinvenit Quod Judicium sive Officium Cameraviale
mutuo ptium Sumptu Condescensurum ante omnia
reproductionem Documentorum Ea in Causa per ptes
mediante Jurto Sibi in Judicio Communicatorum Pstan-
dam Sententiabit Summas in Exemptionem Sortis
Bonorum Bnescie M Wołowski pervenientes liquidabit
Statum Pallegatae Sortis ~~Bonorum Bnescie~~ Moder

num

num cum Antiquo Decro Restionitatis explanado Con-
pontabit de Desolacone vel reparacone Auctis vel depur-
ditis Inseminacõibus Inquint ac de Cunctis Fund
Stansionibus Investigabit Inquisicõis expediet Jurta
& opportunitate Negotij Exigiet Solucõem Summar
ni Exemptionum illius Sortis M Wolcuslii Conuenerg
assignabit ac pit Solucõem Deoccupacõem Sortis pro
re Aud subsequenq decernet Bonificacõem & Satisfa
cõem omnimodam quid cui & quo pvenerit Stang
Sententiabit Finõ Sfigit Rigoris amittet Causamq
Pseng ad Contenta Crim & Documentor ac maacõnum
ptium nihil intactum & Irresolutd relinquendo fina-
liter p Rigantia legis & Justitiæ Cruciet eligudica
bit & Moderabitur cujus Decisioni ptes parere &
Judicatum pati sub pena baõnis illo in Crino Con-
Descensionis suyus pte Contrasemiong publicandq
debebunt ac tenebuntur luita pena Septem Mar-
cas Pod pti per ptem Compensandq Judicio vero Suo
tolieq pti utramq ptem Solvendq pro quo Condnis Crino
ptes quas voluerint negotiumq Pseng Causæ proponent
adiuent ad citandi sub rigore Symasceo Comparere &
Judicato subesse obstringantur Dt Vigore

Inter S. Jacobum Sosicli Aud pltes S. Josephum & Mariannam
Virginem Innuptam Fratrem & Sororem nit ac Semã
ner Bnedictenslie Aud & Judicing per Pung Suum Jose
phum Bnedictenslii nio & Coronis sud nñ. pltes Judm
citacõem pti Aud cong ptem Aud suum ad Judm delati
dandq necessariam esse Communicacõnem Docu-
mentor pti utramq ptem ad Finem legis ni Segung
Judicijs suis & alternata ni Stensho celebrandq Subse-
quendq Cenet T.C.

Inter S. Paulum Muraulii Aud pltes S. Antonium Sutho
uslii Aud pltes Judm Finem pti Antecius Decrum
Judicij sui Conservatum eludendo teneri ptes satis-
fauri & Jtq Decro ni parito Inpiuncta Communicacõnis
Documentor Judq ni Instanti & quoniam Jtq S. Paulus
Muraulii Aud nulla alia Documenta ad Causam Pseng
Quetang pter Inscriptionem nexus unius Solucõem dum
mod Stendit ac maacõnem de Vindicacõe Quibus Sum

ind

mae factam se habere infert et eo intuitu se ad Jurtum
trahit id circo Comprobet Ea Rotha prout praeter supra
scriptam Inscriptionem et maaonem nulla alia Do
cumenta ad Causam praesentem Sentiens habet idque in In-
stanti et additur Mlis Judlis ad pronuntiandum Jurti
Rotham praestitit qua Comprobaone attenta ab ulteriori
Communicaone eorundem Documentorum huncce G. Mura
uski liberum pronuntiat Jam vero pars Citata prout
offert Documenta sua in sequenti Judicio Suorum
Cadentia in Plonsko ex alternata Celebrandum circa
resolutionem Causae praesentis praeti actae Communicare
obstringitur T.C. Nihilominus ad attendentiam
Causae praesentis necessariam esse ad citaonem G. Josephi
Gutkowski pro eiusdem sequenti Judicijs suis ex alternata
in Plonsko celebrandum per praetem actae subsequendum Censet.
Inter GG. Petrum actae Valentinum et Josephum ac Simo-
nem actae et Citae Cywienskie Joannem Bnedzienski
actae et Citae per eosdem GG. Simonem Cywienski et Joan-
nem Bnedzienski suis et suprascriptorum Coactorum nominibus
praeter G. Stanislaum Karwowski Citae et actae praeter G. Ada
mum Chyczewski Citae per G. Josephum Lozowski
tmum per Decanum Antenus Judicij suj Injunctae
G. Karwowski adductionis reliquorum Testium et
post adductionem Inquisitionum repositionis inter
Modernas praetes prolatum Conservandum decidendo in
Satisfactionem praelibatae Decreto G. Karwowski Reli
quos suos testes adducat idque in Instanti et quoni
am ad unum in ante inductum alios in Caden-
tia praesentis adduxit et in eadem Inquisitione sua
tribus Testibus expeditae persistit jam vero G. Chycze
uski Inquisitionibus ex parte GG. Cywienskich exau-
ditae se se Subicit Quamobrem reponant praetes Inqui
sitiones suo in Judicio Eductas et quoniam reposue-
rent Proinde satisfactione in Praemissis Sententiae
Judicij suj declarata Ejusque Inquisitionibus lectis et
matura deliberaone perpensis et Examinatis Imprimis
in Oppido Drobin Nundinisque Illiae Celebratis
G. Karwowski Quotam Quadraginta Florenorum Pro

disvendito

Odisvendid suo Equo peceptam ad Conservacionem S. Simo
ni Cyuienslii dedisse sed circa receptionem Spiss Quo-
tal cum S. Simon Cyuienslii desiderationem sib aliquot
Florenz a S. Yarwouslii ultra Quis mopiam Quetam
super adnumerator ab hocq S. Yarwouslii subrequendam
requisivit huncce S. Yarwouslii respectu Cujusdam
hordj stansionem ad Eccliq S. Simonem Cyuienslii
formanq non modo adnumeratos aliquod Florenos
restituere dj recusasse verum Petrum ex Capita Quisq
S. Cyuienslii principe preptum adusq apud se detinu-
isse nisiquis tobiis Petrum S. Simonem Cyuienslii le-
sisse Colaphisasse aggravasse hocq temporis S. Yarwo
uslii ruinose per S. Bnedriensli Lesum y Capillis
arreptum fuisse in visitate autem Pentecostes Nundi
nisq similiter ibiq celebratis S. Yarwouslii Petrum
et Simonem Cyuienslii Convicijs verbis
nicrasse portrosuisse Solum vero S. Petrum Cyui-
slii ex premissis Nundinis Domum redeuntem ante
Tabernam in Bonis Angelino dicti pis S. Yarwouslii
Pallo ex Cruce capto Conuulsum Convulneratum
et Cruore inficiatum ac pis hanc Convulneracionem
et Equo humi lapsum fuisse in distinctis demiq
locis Memoratum S. Yarwouslii Commissarios va-
rias Suis Petro et Simoni Cyuienslium Nouivas p pa-
lasse Improbabilia dj obiicisse Quid explanantib
bus Quibus supradictis Suis Stanislaum Yarwo-
uslii et Joannem Bnedriensli de premissis Inqui-
sitionibus Inculpatos pulnis puniri debere arbitran-
do Statuit Quatenus Jdq Termin Castri Plocens
Superiorem et quidq S. Yarwouslii p Fram Quarta
sit Octavas Festi Corporis Xti Dni jam vero
S Bnedriensli pro Feria Secunda ante Fm Scapu-
laris BVMarie ad Curiam venturis Ingrediant
Equisq Turris Spionem et quidq S. Yarwouslii Spatio
quatuor Septimanas jam vero S. Bnedriensli Spa-
tio Bium dieb nine intermissione Continuent et ex
pleant nec non in Expensis de Turri et quidq S.
Yarwouslii S. Petro Cyuienslii p Convulneracione et lel

sione Ejus Poenam Quadruplicem G. vero Simoni Cywienski
p Simili laesione et Colaphisaone Pilej Interceptio
ne Includendo etiam Damnum ex re Ejusd. Pilej
non restitutionis poenam Duplicem Quatuordecem
Marcar. Pol. eleinde G. Brudzienski Ejusd. G. Kar
wouski p aggravaone ac laesione Ejus Inquisitioni
bus p bata poenam Simplicem Quatuordecem
Marcar. Pol. Judicio vero suo utriq. Gsi Karwo
uski et Brudzienski supraexaratae poenalitatis
per Medium idq. in Instanti solvere facturi Sunt
Promissa p re ptis sub poena baonis Coram Officio
et Actis Crenae Plocenae in Casu Contraventionis Circa
Maaonem faciendae distinctim publicandae p pte
vero Judicij sub rigore ex Regestro poenalium Ex
tendendo Solvant ad extremum Gsi Adamus Chy
czewski ad Actoratum Gsor Cywinskich Valentinus
Josephus et Simon Cywienscy ad Actoratum G.
Karwowski Cit. in quopiam Ejusd. Inquisitio
nibus non redarguti esse rej liberi a poenalita
te mittuntur D. P. Vigore.

Inter GG. Adamum Mgczewski et Margaretham Cywin
ska Invicem Conjuges Actae per Maritum suo et Cen
tis suae nne pltes G. Thomam Cywinski Exerci
tuum Rni Praefectum Cit. per G. Josephum Lo
souski tandem quoniam Comparens G. Cywienski
Cit. ab Inscra Comparione recedit et suum Prin
cipalem Condemnare permittit Proinde superedem
G. Cywienski Cit. in lucro Comportaonis ~~Doce~~
~~[illegible]~~ Contractuum Solutionisq. Summae Cen
tum Tyne una cum Provisione in vim Dotis Actae
Contem Concernentis in lucro ultimario permitti
tur Condemnatio quae decernitur et additur

Publicatum

Inter G. Joannem Dtuznieuski BC Plocenae Actae pltes GG. Ma
thaeum et Michaelem Kaweckie Ignatium Parentem
et Gregorium Filium Bromirskie Cit. per Eundem
G. Michaelem Kawecki suo et Suprascriptae Cit. nne

pltes

pltes G. Philippum Goszczycki Actd pltes Trnum per Decretum Antenus Judicij sui Conservatum Dividendo teneri G. Dłużnieuski Actd in Satisfactione Plibati Decri Injunctae reposionis Inquisitionis mr Modernas ptes lati Eandem sui Inquisitionem reponere idq in Instanti Arbitratur et quoniam reposuit et Ejdem per Actd ptem repositae Pars Actd se se subiicit Judicatumq ex Ea pferri optat Igitur satisfactione hoc in puncto Sententiae Judicij sui Declarata Ejdemq Inquisitionibus reseratis lectis et trutinatis pacifice et Interrupte a Capessita Testium memoria in Bonis sive Sylvis Bor Osiek Piaski ad Bona Swierczynko Actd haeredibus libere Incisionis usum lucide explanantibus modo primum in Ao 1783 haeredes et Possessores Bor Eorum Osiek Piaski Actd tempore hyemali Arbores in Pelicta Borra Subditis de Swierczynko Pscnq etiam ptunc G. Dłużnieuski Exinde redenegasse porro Eo temporis memoratum G. Dłużnieuski per G. Goszczycki acrioribus verbis postpositum Extitisse testantibus Judm Gsum Dłużnieuski circa Solitam libere Incisionis Borrae Ptactae Possessionem robore etiam Resignaonis Coram Actis Crenq Plocenq Fra ante Fm Sanctae Margarethae V et Martiris ao 1783 per GG Joannem Ignatium et Franciscum Bromirskie in rem G. Casimiri Dłużnieuski Actd Parentis super Bona Swierczynko cum omnibus pertinentijs Eadem quoq libera in Borra Dictor Bonor Osiek Piaski Incisione mtae Conservando pdenegata Ibidem G. Dłużnieuski arbor excisione GG Jaweckie Bromirskie et Goszczycki Comparenq Actd poenis subesse declarat decernendo ut poenam duplicem Quatuordecem Marcar Poldi pono distinctim G. Goszczycki pdelesione G. Dłużnieuski poenam Simplicem Quatuordecem Marcar Poldi pro Fra 3tia pt Octavas Festi Ssmi Corporis Xti Dni ao Currenq ventura Coram Officio et Actis Crenq Plocenq sub poena baonis in Casu Contraventionis circa maaonem

faciendae

faciendae districtum publicandae G. Dłużniewski Actor Judicio vero suo omnes poenam Simplicem Quatuorduem Marcarum Pol. sub Districto Rigore ex Registro poenalium extendendo Solvat D. P. V.

Inter M. Ignatium Luboradzki Judicii Cuiusq. Ciechanensis Actor pltes et M. Franciscum Roszczewski Castellanicae Raciąziensis Actor per G. Laurentium Sokolnicki Judicum Terrenum per Antenus Decretum Judicij sui Conservatum decidendo teneri M. Luboradzki Actor in Satisfactionem Ejusdem Decreto adducere reliquos Testes Idque in Instanti

Actum in Raciąż in Terrenis Communibus Terribus Plocensis Districtuum Raciąziensis Simul et Plonscensis una cum Continuatione Anteriorum Causarum Feria 2da post Festum Sanctae et Individuae Trinitatis proxima Scilicet die 23 Mensis Maij Anno Domini 1785 Celebratis

Inter G. Franciscum Szumanski Actor pltes G. Valentinum Maliszewski Actor et Indicens pltes G. Dorotheam de Sokolnickie Ejusdem G. Valentini Maliszewski Consortem Indicens per Eundem Maritum Citationem partis Actor partis Actor pro manutentione Contractus Tenutarij Sortis Bonorum Kruszewice in Zelechy die 30 Februarij Anno Elapso 1784 Inter Eundem G. Valentinum Maliszewski Actor ab una et G. Franciscum Szumanski ad praesens Actor ab altera parte Confecti decernendaeque pro Contraventione Ejusdem Super Actor poenalitatis suum ad Judicium Edictum eludendae Controversijs partium inductis Exauditis Contractu Eodem tenutario nulla Satisfactione Solidata et defectuose Consensu annihilato non nisi pro Involutione sui Actor per Subscriptionem praemissi Contractus in litis Expensas ac elisione ejusdem G. Maliszewski poenas promenisse arbitrat decernendo Quatenus Idem Actor poenam Simplicem Quatuorduem Marcarum Pol. pro Feria 3tia post Octavas Festi Sanctissimi Corporis Xti Domini anno

Currens

Cumq; ventura Coram Officio d Actis Sentiq; Plocenq; Subpœ
na baonis in Casu Contraventionis circa maaonem
faiendq; publicandq; Aud Judicio vero suo Cujusq; pœ
nalitatis per Medium sub distincti ordine ex lege-
sto penalium d Standendo Servat D.P.V.

Inter SS. Thomam Chanynski Archidiaconum Dobronski d Marian-
nam de Niemcewicze Conjugs atq Ludovicum Wojciechowski Aud
pus S. Paulum Chanynski Juvenem Plentam DSS. Joannem
Chędrynski d Franciscam de Chędrynskie primi ord S.
Stanislaj Sutkowski Vi ad pens vosti Judicium Conjugs
Victricum d Matrem Archidiaconam Joannem d Rosaliam
Virginem Innuptam Prisignor d Prisignam Filios d Fi-
liam Sutkowskie Aud d Judicem pure Cunq S. Joannem Chę-
drynski suo Conthi Prisignor d Prisignd suor mūq pltis
Compauen d eorum Controversiq Quar pltium Contro ver-
sijs in Judm eorum mduq d Exaudiq Judm Civilem pur de-
cūm Antiacti Judicij sui Resolutionis Causa mi Jberq Ca-
dentia ac Comportationis Documentor pur pltem Aud pria
Comprobaone Juratoria subsequenq Jmr pltes Modernas
Jo lato Conservatum dcidendo Arcui ratisfacere Ejq dcto
pltem Aud mi punuto Comportationis Juratoria d Lemmum
caonis q Documentor pltis Aud eq mi Instantis Judm Cenut
d quoniam Joannes Chędrynski suo Conthi ac Prisignor
suor mūq reposita maaone dcte Combustione Documentor cum
aula hiemi Regiq die 21 mensis Cbris ao 1782 pur hunc
S. Joannem Chędrynski facta nulla Documenta penes
se habere Jnfert d eo Intuitu ad Juratum se se trahit Pro-
inde admissibili eoq adm venerd addictus Mtis Judis ad
Enunciandq Juri rotham pstitit Jq S. Joannes Chędryn-
ski suo d quo supra pt quod pstitem Cod S. Chędrynski
ab ulteriori Comportaone libero Enunciato pltis suo nego
tium Causa mouere mandat mi Executione Cujus Quo-
niam pars Aud Genealogiam eam Documentis suffici
enter no pbat Deo nuspaniam esse sufficientiorem pro-
baonem Computanti de autoratus pur pltem autoream
sequenq Judicior suor Cadentia mi Plonsko ex altera
ta celebranq subsequenq Arbitratur T.C

Inter SS. Archidiaconam de Grabie Aud S. Simonis Konybolski d Matrem
Bartholomeum d Josephum Filios Konybolskie Aud pus eosd SS.
Archidiaconam Matrem d Bartholomeum Filium Konybolskie Rio
d supra eni S. Josephi Konybolski inmbus pltes SS. Laurentium B.C.

Plocenq

Ploceng Thomam Philippum d'Ilhrem admog Andrem Valentinum Seminarij Ploceng Clericum d'Sholmichie ad pus Eccl. SS. Laurentium d'Thomam Sholmichie Sijs d'suprascor Fratrum suor nmibus plter Citacionem pfis Ad pfi Cld suum ad Judm dild decidendo quo niam pars Ald ad Maaonem Ceram alio Judicij sij hic in Ranigi die 12 mensis Junij ao 1783 ex pte sij cens od S. Eustachium Sholmichii Ald Parentum raone non Solucionis Curte Trucnto d Floreng Sold idg ex majori Summa Quinquentos Flor Sold pur od S. Simonem Yonybski Ald Mari tum d Parentum Sijs Ald Ald Parenti ac deporitum Conesha restanti tantam agens Quotam Sanz Trecentor Flor Sold pur Eccl Cld ex re sij Solvendz Concludit Quam Summam Cld reali sij debitd agno scunt d Statuit Jgit Judm ut Memorati Cld Stantam Quotam Trucntor Floreng Sold Citra Provisionem p Cathino Fracti de Pichi d Pauli antos ao Curreng Ven tura Coram Officio d alio Creng Ploceng sub pena bacnis in Casu Contrawentionis circa maaonem fai endam publicandz Sua locande uti sub Jus Aduitali tium Sue Yonybscia matris Cadentum pfi Ald Sol vant Quita pena Trium Marcar Sold pfi in otrno d sub rigore reprasenis Judicij vero suo Ald ex pra xi Juris Solvenda D.S.V.

Inter S. Juliannam d'Sholmicla primi Ald S. Alberti Yonybski Di voti S. Alberti Bialoslurskii si in vivis extat Centum in apia S. Bartholomej Yonybskii Ald plter d SS. Laurentium BC Ploceng Thomam Philippum d'Ilhrem admog Andrem Valentinum Seminarij Ploceng Clericum Fratres mii e Seminario Sholmichii Cld pus Eccl SS. Laurentium BC Ploceng d Thomam Sholmichie sijs d Fratrum suor nmibus plter S. Josephum Rudouskii Ald pus S. Carolum Turouskii Coram Judicio Creng Comparens d rem Judtem Controvertg qual pfium Controversij ni Judm suum ni dud d Caudid Judm Citacionem pfis Ald Solucne Partionis Summe Ald pure naturd pfi Ald S. Salomeam de Sholmichii Ald S. Stanislaj Turouskii Centum Ald Sororem Sermanam Stri

liter Ducham Sonetnens ex Summa Majori Mille Quin
quaginta Tyns ni Bonis Cisle Insen pbone Authare Tra
4ta Intra Octavas Festi Sti Corporis Xti Dni 1756 per
S Eustachium de Sholmichi Modernos Acid Parentem
specurad & veniens pti Acid suum ad Judm Acid
Decidendo siquis Judicio suo deduxtum est Sum
mam Stactam Mille Quinquaginta Tyns ni im
Dotis de Bonis Cisle Maternis Acid S Salomed de
Sholmichii Turoustka assignatam esse Landq
Summam Dotalem in hisce Bonis Cisle ex Provisione
& re Sui Acid Acid S Salomed de Sholmichii Turoustka
locatam Stasse pt cujus S Turoustka Steritia Fata
Summam supradictam Mille Quinquaginta Tyns
ni trina capita nempe Acid S Eustachium Sholmichi
& Sui, & Lucam Acid S Barbaram de Sholmichii Fi
mi Acid S Thomae Rostkowskii Secundi capit Voti Acid S.
Martini Bostenhauera Contem ac Modernam Acid ex
Jure Naturae devolisse. Pro cujus capiti Summam
Trecentor Quinquaginta Tyns cepisse dicitur siquis
ex Summa supradicta Trecentor Quinquaginta Tyns
caput S Julianae de Sholmichii Bialostoskiae
Modernis Acid assignans Quotas primo Centum
Triginta Tyns ad Suum Manuale de 29 Martii ao
1773 ab Acid S Eustachio Sholmichi altera Trigin
ta Sex Florens Pold a S Laurentio Sholmichi Bost
pur S. Acid percepta a Judtis agnitas esse deducen
tus Igitur detrunctatis Pro quotis ex Summa Su
pra connotata Trecentor Quinquaginta Tyns in
Florenos reducendo Summam Quadringentor Quadra
ginta Trium Florenos Pol Deum Pol efficientem
restantem Summam Ducentor Quinquaginta Duos
Florenos Pro quos Viginti Pol pro S Juliannam de Sohol
michii Bialostoskiae & venire debere Sententiat
Injungendo quatenus Praemissam Summam Ducentor
Quinquaginta Duos Florenos qus 20 Pol cum Provisio
ne biennali S Sholmicey Latis mis & Pro Festi S.S
Petri & Pauli Apstor ni ao Presens incidens foram Officio
& Actis Aug Pleens sub pena Bannis in Casu Contraven
tionis circa mandatum ni Pbis Sanctionis publicandi &

quid

quidq Summam Originalem Pria locaone Jam vero Summam Provisionalem ad Manus ptis Actt Solvat et realiter Enumeret Licita pena trium Marcar Polt pti in Trno et sub rigore quo Supra Judicio suo totiae praxi Juris solvendae D P Vigore.

Inter SS. Franciscum Cywinski et Rosaliam Nadratowska Conjuges Actt per Maritum suo et Contis suae nne pltis SS. Anastasiam Nadratowska S. Christophori Kędzierski Contem seu utrosq Conges Actt et indicenę per Maritum suo et Contis suae nne pltis et quoniam S. Paulus Karwowski et Marianna Nadratowska Conges nec non Francisca Nadratowska Virgo Innupta Actt Psenę in Trno disparent et se Condemnare permittunt Proinde super Ejusdem Actt disparenę in lucro Solucionis Summae Centum quinquaginta Florenę cum Provisione satisfactionisq Decro Injunctae Communicaonis Documentor permittitur Condemnatio quae eluerit et adelitur cum Comparenę vero Causa Psens Suspenditur ad Trnum ex remissione sui ad citaone Incidenę Termino Conservato.

Publicatum

Inter S. Petrum Ostrowski Actt pltis SS. Ignatium Gadomski et Juliannam Sathowska primi ott S. Alberti Skarzynski Zeli ad Psens voti Conges Victricum et Matrem Joannam Skarzynski Privignum et Filium Actt per Eundem S. Ignatium Gadomski suo Contis ac Privigni sui nne pltis Citaonem ptis Actt pti Actt suum ad Judm edidit Evidenę Quoniam Actt p Solucione Quotar primae Dreor Aureor hungaricatt per ott S. Albertum Skarzynski a se mutuo Contractae alterius Undecim Flor Polt ex Majori Quota Triginta Florenę Polt Similiter Ejusdem ott S. Skarzynski Concredita restantis ad Maaonem suam Coram Actis Cunę Plocenę die 12 menę Januarij Anno Elapso 1784 factam Trno suo ptem Actt Convenit Pars vero Actt Easdem a se Ptensas Quotas p reali debitt ott S. Skarzynski non agnoscit Igitur Statuit Judm ut S. Ostrowicki superi vens realitatem hanc quotar in sequenę Judicior suor Cadentia ex alternata in Plonsko Celebranda comprobet pt quam subsecutam vel non Judm decernet id quod Juris

id quod Juris erit Termino Conservato

Inter SS. Stanislaum Jabonski d Caniminum Sulbonski Aud
pur Cung S. Jabonski suo d suprascri Coaud nne pltes
S. Martianum Swięcicki Dnum alg Infidelem Sala
mon Arendatorem Aud d Judicung pur Cung S. Swię-
cicki suo d Tabernatoris suj nne pltes citacionem pltis
Aud pti Aud intuitu attentatae violentiae d per eund
damnos suum ad Judm edito decidendo datus
Dilatio Inquisitionis ad Contenta Trini d Proadnum
pur utrasq ptes tam ni p baonem quam Diuendationem
ni sequens Cadentia Judicio suor ex alternata in
Ptonsko Celebranda eduenq T. C

Inter SS. Victorem Parentem d Franciscum Filium Pomiano
wskie Aud pur Parentem suo d Filij suj nne pltes SS.
Laurentium Drozdowski d Hedwigim Ubyszowna
Juicem Congis Aud pur Maritum suo d Contis sud nne
pltes Judm Aud pti Aud conq ptem Aud suum
Ad Judm edito decidenq necessariam esse Inqui
sitionem ad Contenta Trini d Protestationem ptis Aud
ni sequenq Judicijs suis ex alternata ni Ptonsko
Celebranq pur utramq ptem eduenq Censet T. C.

Inter SS. Laurentium Drozdowski d Hedwigim de Ubysz
Juicem Congis Aud d Aud pur Maritum suo d Contis
sud nne pltes SS Simonem Bogdanski Victorem
Franciscum d Albertum Pomianowski Caniminum
Rugonski Florianum Jurowski Thomam Jhesseusski
Aud d Aud pur Cong SS. Victorem Pomianowski d Tho
mam Jhesseuski suos d alios Aud d Aud nubus
pltes S. Elisabethum de Rybie Aud S. Mathiel Jew-
rowski RC Viduam Aud pur S. Laurentium Sokolni
cki Compareng d secum Controverteng quod ptium
Controversijs in Judm suum Judicatis Praeditis
Judm Citacionis ptium utrasq p attentatis violen
tijs suum ad Judm edito decidenq necessariam esse
hac in Causa Inquisitionem pur utramq ptem ad Con
tenta Trinor d Proadnum ptium q sequenq Caden
tia ni Ptonsko eduenq censet T. C.

Inter Joannem Sgierowski Aud d Aud pltes S. Mathiam Cy-

cinski

Cyuinslii Alid d Aud pltes S Paulum detam Preuda
Zbysrynslii Alid d cong SS. Joannem d Mathiam Cy-
uienslie Aud pltes Tnos ptium d quicq Sios Sgio
rouslii d Zbysrenslii pur Decnum Judicij sej hie
ri Dauigi die 23 mens 8bris ao Dnj 1744
S. vero Mathie Cyuienslii pur decnum Qtie Judicij sej
ri Stonsho die 1ma mens Februarij ao Curens inr
modernas ptes lato utraq in jurecta reposicionis
Jnquisicionis conservatos decidendo teneri ptes in
satisfactionem ejusq Decris hasce suas Jnquisiones
reponere idq in Instanti d quoniam S Joannes
Sgio rouslii d Mathias Cyuienslii reposuerunt
S. vero Zbysrynslii Jnquisitionibus pur SS Sgio rouslii
d Cyuienslii deductis reposicis se se Subiecit igitur
satisfactione hac in punto sententie Judicij sej
declarata ad lectionem d'arte condescendit quibus lectis
d testimonia quoniam recognitiones testium planè
attestantur circa Portas inr S.S. Joannem Sgio rouslii
d Mathiam ac Joannem Cyuienslie Paulum Zbysry-
slii Mathiam Chyrenslii in Civitate Stonsho sitas
d Contentiosas pur S. Sgio rouslii Jmprimis S. Matthi
am Chyrenslii colaphisatum denudatum pectus
fuisse eoq tempore pur S. Paulum Zbysrynslii p mio
S. Mathie Cyuienslii Flagro p'drepto humere S. Cyuien
slii aliquoties ac etiam d pur S. Sgio rouslii Paulo
Comunem extitisse pur utrosq vero Sios Sgio rouslii d
Zbysrynslii aufugientem miscentum d lesum esse
Quamobrem p Ejusq deductis violentijs supraceno
Sios Joannem Sgio rouslii d Paulum Zbysrynslii
penis subesse declarat Injungendo ut Qtie d Turrim
Castri d Locum Cupricum pro Feria Tertia pt d Fm
SS. Petri d Pauli Aplor ao Curens ventura Ingre-
diantur eaq Turris Scrinium Quicq S. Sgio rouslii
magis Jnquisitionibus Inculpatus pur Spatium duar
Septimanar S. vero Zbysrynslii Sphio unius Septima
ne sine intermissione continuent d expleant nec non in
Corpus de Turri ipse S. Sgio rouslii penam d triplicum
Sius vero Zbysrynslii penam Dupliciu Quatuordecim Mar-

car

cas Pold S. Mathiæ Cyuienslii Judicio vero suo Episq pe-
nalitatis per Medium in Instanti Prumerent facturi
jsq Alb d quid & re ptis sub pena baonis in casu
contraventionis circa maaonem faiend & distinctim pu-
blicand & ptā vero Judicij sub districto rigore ex lege
stro penalium extendendo S. vero Mathias Cyuinslii
ad autoratum S. Egsiorouslii Alb in quo piam Inquisito
nibus non redarguites spe reus liber a penalitate trno
conclusa pnuntiat ad Extremum in Sublaonem sen-
Odemnaonis in Judicijs sujs ni Stonslio die 8 Mensis
Junij ao Elapso 1784 ex ptā S. Mathiæ Cyuienslii Su-
per S. Zyzynslii hac in causa obtentæ plenam Duplicem
14 Marcas Pold per S. Zyzynslii & re Episq S. Mathiæ
Cyuienslii & Trno Egnepus de Fuerri S. Egsiorouslii d
sub rigore supraseni solvend Incipit super vero S. Joanne
Cyuienslii Alb dispaend ad autoratum S. Joannis Egsio
rouslii ad autoratum vero S. Mathiæ Cyuienslii super S.
Mathia Cyrillusslii raone Contraventionis Decto Injuncte
repositionis Inquisionum & aliar circumstantiar
trno Comprehensar permittit Condemnatio qual decer
nit addit Inquisiones vero denuo obrigitatis ad sub-
sequend dispaend Consictionem in Cancellaria manendas
arbitratus. -

Publicatum

Inter S. Thomam Stubielii Alb pltes S. Bonaventuram Sior
rouslii Alb pltes SS. Mathiam Starczeuslii Joannem
Nidrouslii Burgrabios Cieng Ploceng Alb pltes S. Laurentium
Bromirslii BC Ploceng Alb pro S. Valentinum Stnieszcaslii
ad affectaonem comparend S. Laurentij Bromirslii datur
Delatio Majoris Jsq S. Laurentio Bromirslii Alb ex quo
Causas Majoris Importantiæ in Judicijs Cieng Bobro
vnicend Terne Dobrinend pronunc attentat quam dilao
nem Majoris in sequend Judicijs sujs ex alternata in
Stonslio celebrand literatoijs Documentis pbare te-
nubitat jam quoq litaonem ex ptā Alb cond SS. Bona
venturam Sior Rouslii Mathiam Starczeuslii Joan-
nem Nidrouslii Alb deponendo testimonio Alb
dicendo statuit Judex quatenus jsq Alb in causa
ni Cieng Gr Stubielii Alb abuna d Meum Josephum
Bromirslii Via Capneum Cieng Ploceng ptē ab altera virtute

Deni

Decri Judicij suj in pencte adductionis reliquor Testium
inr hunce G. Tlubicki ex una et Mentionatum M. Bro
mirski pte ab altera in Plonsko die Prima Januarij ao
currenti prolatt ad Interogatoria per G. Tlubicki Consera
et subsera Testimonia sua deponant in Instanti et quoni-
am Gsi Bonaventura Ciotkowski et Mathias Starczewski
hocce Testimonium deposuerunt proinde Eosdem liberos
pronunciat jam vero G. Joannes Niedrowski quoniam
non deposuit Proinde Contraveniendo decernit Quate
nus Idem G. Niedrowski eluendo hancce Contravenonem
solvat poenam Simplicem Quatuorduem Marcar Pol
pti actt Judicio vero suo per Medium durantibus
Judicijs suijs sub Rigore Poenae baonis ex Registro pe-
nalium extendendo nihil ominus hocce Testimoni
um in sequenti Judiciorum suorum Caelentia ex alterna
ta in Plonsko Celebrandi Idem G. Niedrowski deporce-
re obstringitur T. C.

Inter Mcos Mariannam de Branowskie olim M. Antonij Kicki
Succamerarij Terrae Zaerocimensis Bonor Zawady Szczawi
no et Wolka ac aliorum haeredis R. C. Viduam Matrem Onu-
phrium Succamerarium Augustinum Secretarium Sa-
cae Regiae Magestatis ac Xaverium Kicke Dnos tum
G. Valentinum Ostaszewski Eorum Bonor Administra
torem actt per G. Andream Olszewski Camerarium
Trum Zaerocimensis Inscriptum Plentem G.G. Albertum
Chyczewski et Antonium Wyszomirski actt per Eundem
G. Albertum Chyczewski sufficienti Comparione adin
venta in Causa Psens experiri Mandat in Experi
mento Controversijs ptium inductis Exauditis Citao
nem ptis actt eorum ptem actt suum ad Judm pro
Extradione L. Valentini de Bonis Szczawino MM actt
Haeredit Subditi cum Uxore et liberis totaq Ejus Sup-
pellectili Domestica edit decidendi Siquidem pars
actt pro prietatem Subditatus L. Valentini olim Lsor
Alberti Wrona et Barbarae Congum Filij de Bonis
Szczawino Subditi suj Nativi ad Psens in Bonis Kiel
bowo apud actt existens Arestt Pventi Testimonio in
libris Ecclesiae Novomiastensis die Sexta Februarij ao

1746

1746ta Connotato et ex Episcopalibus libris Authe Emanatis Suffi-
cienter probat idcirco Judex decernit quatenus G.
Chyczewski Actor praedictum P. Valentinum una cum
Epis Uxore et liberis totaq Epis suppellectili Domesti-
ca ab Actu Praesentis in quatuor Septimanis Coram
Officio et Actis Curiae Plocensis Pro Solutione Taxae nem-
pe Quinquaginta Marcarum Polon pro Conte Episcopi P.
Valentini G. Chyczewski Actor Subdita Eodem in Termino
Extradationis per MM Kickie G. Chyczewski Sub-
sequenda extradat idq sub poena bannis in Illis
circa Mandatum in Causa Contraventionis faciendae
publicanda lucta per Actor poena trium Marcarum
Polon pro Actor in Termino et sub rigore quo supra Judi-
cio suo totiens in Instanti praxi Juris solvenda D. P. Vigore
Inter GG. Josephum Michaelem Joannem Ambrosium al-
terumq Joannem Laurentium et Andream Dłużnie-
wskie Franciscum et Lucam Goszczynskie Do-
minicum Patruum Albertum Joannem et Jaco-
bus Filiastros Karwowskie Andream et Albertum
Bełkowskie Joannem Wielunski Nicolaum Cywin-
ski Joannem Lukowski et Valentinum Ostrykow-
ski Bonorum Dłużniewo Parva Haeredes et Possessores
Actor et Actor per Mcum Mathiam Mazowiecki
Inscriptum Plenitum GG. Mariannam G. Josephi Szu-
manski Salomeam G. Alberti Dłużniewski et Mar-
tianum Karwowski suis et Contum ac GG. Szuman-
skich Conquum nnibus pltes GG. Blascum Bełko-
wski Josephum Kierski Joannem et Martinum
Dłużniewskie Jacobum Karwowski Actor et Actor
per Eosdem GG. Albertum Dłużniewski et Karwowski
Gsos Nicodemum et Thomam Patruos Melitonem
Filiastrum Goszczynskie Actor per Eosdem Patruos suis
et Filiastri suis nnibus pltes Gsos Antonium Flo-
rianum et Joannem Patruos Petrum Josephum
Jacobum et Paulum Filiastros Goszczynskie Actor
per Eundem G. Antonium Goszczynski suo Fratrum
et Filiastrorum suorum nne pltes GG. Leonem et Ca-
rolum Kierskie Actor et Actor per G. Martianum Karwowski

GG. Stanislaum

GG Stanislaum Parentem Petrum Stanislaum et Stephanum
Filios Kownackie Cito per Eundem G. Stanislaum Parentem
suo et Filiorum suorum nomine pltes GG. Martiannam de Goszczyn
skie G. Joannis Goszczynski Contentum seu potius utrosque
Conjuges Cito per Eundem Maritum suo et Contis suae
nomine pltes Citationes pretium sibi ab invicem editas deci
dendo quoniam Causa Presens respectu Dislimitatio
nis Bonorum Dłużniewa a Bonis Kierz facienda suo
in Judicio promovetur Igitur Judicium Causam Eandem
Granitialem ad Judicium Campestre pro Termino captato
tempore Prejus Innotescentijs per Illrem M. Succa
meranum edendis Prefigendo mente legis remit
tit Judicandam in Ordine vero resolutionis Causae
facti excipiendi Calculi ac bonificationis Damnorum
necessariam esse Condnem Judicij suj aut Gsorum
Camerariorum Terrium Plocensem pro illo tempore Condu
cendorum adinvenit quod Judicium sive Officium Camerari
ale unius absentiae non obstante mutuo pretium
Sumptu Condescensum pt determinatam Cau
sam Granitialem de violentijs Damnis Injuri
js Inquiret investigabit Inquisitiones Expediet Justa
attentabit Calculum a quo et pro re cujus debebitur
dandum Injunget Terminos Prefiget Rigores annectet
satisfactionem Omnimodam Injuriato adinvenitt
pretesque in obus et Singulis Circumstantijs nihil In
factum et Irresolutum relinquendo ad Contenta
Terminorum et Mandatorum finaliter decidet cujus deci
sioni pretes parere et Judicatum pati sub pena
bationis illo in Termino Condnis super pte Contrave
niente publicanda debebunt licita pena Septem
Marcarum Polo pti per ptem praxi Juris Solvendae
pro quo Condnis Termino pretes Collaterales ac quos
negotium poposcerit adcitent adcitandi sub
simili rigore Comparere et Judicato subesse ob
stringuntur DP Vigore.
Inter Perillum Rndmum Leonem Belowski Canonicum Luce
oriensem Praepositum Vagroviensem atque Illrem Admodum
Rndum Vincentium Cmielewski Praepositum Kamene

cens

cenę Bonor. Rzewin Commissarium ac totam Communi
tatem Vagrovienę tum S. Hippolitum Cyuinski admi
nistratorum Actt. per Eundem Illrem admodum Rndum Cmie
lewski suo et suprascror. Actt. nne pltes Lsos Antoni
um Broges Paulum Trzekawiak Josephum Sutorem
de Bonis Rzewin Actt. in Assia Ejusdem Illris admodum
Rndi Cmielewski pltes M. Joannem Bromirski
Vexilliferum Plocenę Actt. per S. Josephum Lopo
wski M. Ignatium Sąmpławski Venatoriae Do
brinenę Actt. et Indicenę pltes Judm tam Trnum
per Antenius Decenem Judicij suj in juncta re
positionis Inquisitionum hac in Causa Eductt.
inr. Modernas ptes. plattt. Conservatt. quam ad cita
onem ptis Actt. conę ptem citatam suum ad Judm
editam decidendo reponant ptes Inquisitiones in
Anteactis Judicijs suis hac in Causa eductas idq
in Instanti reposuit pars Actt. circa quam reposition
nem siquidem Eadem ptes intuitu Frumentor. ab In
ricem a se Actt. Mutuo accepto Judlter secum Com
posuerunt et Eadem Frumenta Frumentis mutuo
a se accepto bonificandę esse volunt Proinde Judm
a quavis Ptensione respectu hodie Frumentor.
Easdem ptes liberas pnuntiat perpetuum hoc in
puncto imponit Silentium Quantum Spectat
Quotas per Subditos Rzewinenę a M. Sąmpławski
Ptensas Quoniam Jd. M. Sąmpławski Lso Joan
ni Textori Quotam Florenę Octo L. Paulo Trzeka
wiak Quotam Illiae Florenę Octo denique L. Josepho
Sutori Quotam Septem Florenę juste se debere Agno
scit id circo Judm decernit Quatenus Jd. M. Sąm
pławski Quotas suprascras ab Actu Psenę Decri
ni quatuor Septimanis Ejusdem Subditis Rzewinenę cti
am ad Manualem Quietaonem Solvat et enumerat
idq sub pena baonis in primis et proximis Judicijs
suis ex alternata in Ptonsko Celebrandę publicandę
Processum vero ex pte ptis Actt. super eodem M. Sąmpła
wski hac in Causa obtentum ob subsecutam suprascripta

tum

tam Combinationem Consentientiq pte Actt sine poenis
Cassatur Decri Praesens Vigore.

Actum in Raciąż in Terris Communibus Terrestribus Plocens Districtuum Raciąziens Simul et Plonscensis una cum Continuatione anterior Causar Fra 3tia pt Fm Sanctae et Individuae Trinitatis pxa Scilicet die 24 Mensis Maij Ao Dni 1785 Celebrat

Inter Perillum Rndsmum Leonem Belowski Canonicum Lucoriens Praepositum Wągrovien atq Illum admodum Rndum Vincentium Cmielewski Praepositum Kamenecens ac totam Communitatem Wągrovien tum G. Hyppolitum Cywienski Bor Rzewin administratorem ac Subditos de Bonis Grochowalsk Actt per Pnes Illum admodum Rndum Cmielewski suo et supraseror Actt nne pltes et licet M Sąmpławski Actt Comparationem non Inscribit verum quoniam obloquente Decro Judicij sui in Płońsko die Prima Mensis Februarij Ao Psens Jnr Modernos Actt ab una et Pnes M Sąmpławski ab altera pte Injunctae Inquisitionis Eductae repositionis latt plenarie Convictus esse demonstratur quo circa Contumaciacia M Sąmpławski haud obstans Trnum per Supraserum Decrum Conservatum decidendo reponat Pars Actt Inquisitiones suas in Anteriori Cadentia Judicior suor Eductas idq in Instans et quoniam reposuit, Proinde satisfactione hoc in puncto Sententiae Suae declarato hisceq Inquisitionibus lectis et Inclinatis quoniam recognitiones Juratorum testium plane attestantur Pratum in Bonis Grochowalsk jacens circa Granitiem Bonor Oneszki Actt a Capessita testium Memoria Psens etiam aliquando M Sąmpławski pacifice ad Bona Grochowalsk Confalcastrari Solitum et in Continua Possessione Conventus Wągrovien manens M Sąmpławski armatum Multoties invadendo ad aliquod Cursus hominibus suis Confalcastrare ac fenum in pte per Subditos de Bonis Grochowalsk iam Comparatum de Ibidem violenter intercepisse mandasse haneq Confalcastrationem et Interceptionem fieri ob

Metam

Metam subsequendi alicujus periculi defendere Illum admog
Vidum Smielowski haud valuisse Fideo altius supra cenum
Pratum huiusq Confalcastrare M Sgmptauski non deni
uisse quamobrem Judm dicti Prati ad Bona Sro
chowalsk usu antiquo Inquisitionibus p bald animad
verso raone Ejusq pti M Sgmptauskii armatum Inva
sionis violenti fieri ex d Confalcastrationis hunce
M Sgmptauskii pulnis subsepe declarat d decernit
ut etiamnum sacti Blocenq Superiorem p Frā Da pt
Frm Sandny de Padua ad Currenq ventura Ingredi
atur Ejusq Turnis Sepionum Spatio Duar Septimia
nar Continuet d expleat nec non in egressu de Turri
pulnam Quadruplicem 14 Mlr Illri admog Vndo
Smielowski causam promoventi sub pulna Caonis
in Casu Contraventionis circa Maaonem faciendq publi
canda Judicio vero suo Ejusq pulnalitatis pti Medi
um sub Districto Rigore ex Registro pulnalium
extendendo Servat porro in Sublaonem Condemnaonum
trinar primae quidq die 22 Mensis Maij in Ptonsko
alterius die 29 Mensis 8bris in Lanicz utrasq in ao
1782 Tertiae demiq in Ptonsko die 6 Menq Februarij ao
1783 obus in Judiciis suis ex pte actr super Doq M Sgm-
ptauskii hac in Causa obtenta d publicata pulnam Sem-
plicem 14 Mlr in Casu Egressus sui de Turri d subrogat
supraposito Jsq M Sgmptauskii cuiq Illri admog Vndo
Smielowski est Solutarus Nihilominus Damnum ex
valore confalcastrati pti M Sgmptauskii Fieri sibi Illa-
tum Jsq Illris admog Vndus Smielowski in sequenq Ca-
dentia Judiciorum suorum ex alternata in Ptonsko Celebranq
Comprobet T. C.

Intor SS. Felicianum Yanowskii d Mariannam Rudowska Conjugs
actr pti Maritum suo d Contis sud nrae pltis S. Antoni
um Rudowskii actr pti S. Carolum Turowskii Judm S.
Antonio Rudowskii Dilaonum Majoris ex qua Causas suas
Majoris Importantiae in Judiciis Thesauri Illri Varsaviae
Celebranq attentat sibi conuendam pti Comparente m expo
sceni dat d Conuedit quam in sequenq Cadentia Judicii
orum suorum ex alternata in Ptonsko Celebranda

Celebrandae literatorijs Documentis probare obstringitur T.C.

Inter S.S. Josephum Rudowski et Annam Strachocka Conges Actor per Maritum suo et Contis suae nne pltes SS. Antonium Rudowski et Cunegundim de Strachockie Conges Actor per S. Carolum Turowski Inscrum Plentem Mandream Dobrski Notarium Cenae Zawskienae Actor pltes SS. Mathiam Dobrski et Rosaliam de Dobrskie Conges Actor per S. Valentinum Stnesrewski Inscrum Plentem SS. Antonium Sinenski et Mariannam Dobrska Itidem Conges Actor per Maritum suo et Contis suae nne pltes adcitationem ptis Actor pti Actor suum ad Judm editam decidendo in Satisfactionem Decris Judicij sui binis Primo quidem die 29 Mensis Maij ao 1776 ex Actoratu Gsor Rudowskich Altero die 25 mensis 8bris ao 1783 ex Actoratu Gsor Dobrskich et Sinenskich nunc Actor utrisque in Plonsko Prolatae injunctae pti utriusque Communicationis Documentorum teneri easdem ptes Documenta sua Causam Psenae Evincenae Prijs Conscribendae Summarijs sibi vicissim Communicare idque in Instanti arbitratur tandem pti Actor easdem sui Documenta per Summaria per se et per Judm subscrta pti Actor Communicanti additur Mlis ad Pronuntiandam super realem Documentorum Compertationem Jurti Rotham idque in Instanti Pstitit S. Josephus Rudowski hocce Jurtum suo et aliorum Coactorum suorum nne quo attento satisfecisse Eunae Sententiae suae Judm arbitratur Jam vero pars Actor Similiter Documenta sua prout se offert in sequenae Judiciorum suorum Cadentia ex alternata in Plonsko Celebranda circa finalem Causae Psenae decisionem pti Actor Communicare obstringitur T.C.

Inter S. Josephum Rudowski Actor pltes Gsos Evam de Bybnowskie olim S. Eustachij Sokolnicki RC Viduam Matrem Laurentium BC Plocenae Thomam Philipphum ac Illrem Admodum Rndum Valentinum in Seminario Plocenae Clericum Mariannam S. Kolqtay Contem seu utrosque Conges Antoninam Cunegundim Franciscam

et Annam

et Annam Virgines Innuptas Fratres et Sorores
nr se Germanos Filios et Filias Sokolnickie litt
per Eund. S. Laurentium Sokolnicki B. C. Plocen. suo
Matris Fratrum ac Soror. suor. nne pltes Coram Judi-
cio Prenn. Comparen. et secum Controverten. quar. ptium
Controversijs in Judm. suum inducto exauditis Judm.
litaonem ptis actt. p. Soluone seu detruncaone Sum
mae Quingentor. Florenn. Polt. ad Compactum verbale
olt. S. Eustachij Sokolnicki Conceditae cum Provi
sione pvenien. pti litt. suum ad Judm. Edlitt.
eludenn. Quoniam Summam Pactam Succores
olt. S. Eustachij Sokolnicki non agnoscunt S. vero
Josephus Rudowski put Summa Eadem olt. S. Sokolnicki
realiter per ipsos exoluta et ad Manus Ejus tradita et
Succoribus Ejusd. olt. S. Eustachij Sokolnicki juste
ej ad persolvend. seu ex Summa apud se haerenti de
truncandum debetur ad Jurtum se se trahit Proinde
admissibili Eod. ad Jurtum adinvento additur Mlis
Judlis ad pnuntiandam hanc Jurti Rotham Praesti
tit Jd. S. Josephus Rotha suprascra per Judm. suum
ipsi deprompta quo attento Jurto Judm. Summam
suprascram Quingentor. Florenn. Polt. Jurto Evictam
legalem esse agnoscit Eandq. ex Summa Duor. Mil
lium Florenn. Polt. Contractu venditorio in tuitu Haere-
ditatis Medietatis Bonor. Ciesle in Plonsko die 20
Junij ao 1782 Jnr olt. S. Eustachium Sokolnicki
ab una et hunc S. Josephum Rudowski pte ab altera
Confectt. Actisq. Cren. Plocen. Fra. Cta ante Fm. Nattis
S. Joannis Baptae ao Eod. roborat. circa S. Josephum
Rudowski Medietatis Bor. Ciesle Jurisquaeritorem
in Fundo pro re Gsar. Antoninae et Mariannae So-
kolnickich Ejusd. olt. S. Eustachij Sokolnicki Fili
arum suar. relicta ad usq. in Manibus Ejusd. S. Jo
sephi Rudowski haeren. attenta Maaone per hunc
olt. S. Eustachium Sokolnicki in Snensko die 10
Mensis Martij ao 1783 de nullitate Clausulae in Con

tractu

tractu Suprascrio venditorio Bonorum Cieslae Specificatae
qua mediante Summa Suprascriptae Duorum Millium
Florenorum Polon. pro re Sororum superius expressarum est In-
digitata restituendo omnes Successores ad Jus Naturae
facta pro re Ejusdem G. Josephi Rudowski detruncan-
dam non praejudicando quidquam Filiabus olim G.
Eustachij Sokolnicki vindicationi Summae in Con-
tractu Exaratae si Fundus in Substantia Parentis
sufficerit determinat D. P. Vigore.

Inter. G. Ignatium Strachocki B. Plocensem actum et citatum
praeter. M. Albertum Piniński Dapiferum Crimenensem
Vicecapitaneum Crimen. Lucienensem actum et Judicem per
G. Chrisostomum Zieliński Jnsensum Plenitum G. Joannem
Turowski Crimen. Trem. Vissogrodiensem actum per G. Carolum
Turowski Filium et Jnsensum Plenitum. Judm. Trium
per Decretum antecedenti Judicii Sui Conservatum decidendae
Controversiis partium inductis exauditis Quoniam
Judicio Suo deducitur olim G. Paulum Piniński olim
Joannis Filium Ao 1727 Actis Crimen. Plocensem Fra 4ta
post Fm Nattis B. V. Mariae G. Mariannae Lukowska olim
Petri Filiae G. Joannis Dóbrski Conti Summam Mille
Tynen. Super Bonis Karsy expendenda Provisione in-
scripsisse Eamque G. de Lukowskie in primo Matrimo-
nii Thoro cum praedicto G. Joanne Dóbrski Mathaeum
in Secundo cum G. Alexio Szelski Antonium et
Ludovicum Prolificasse 1738vo In Bonis Karsy Fra
3ta Intra Octavas Festi Ssmi Corporis Xsti Dni
GG. Alexium Parentem Ludovicum et Antonium
Filios Szelskie ac Mathaeum Dóbrski in Sum-
ma Eae Mille Tynen. Agros cum Inseminatio-
nibus ac aedificia cum Subditis pro Re Sui tradita
habuisse et eamque Traditionem Actis Crimen. Plocensem
Feria Secunda in Vgla Festi Nattis S. Joannis Baptae
Ao Coae Oblatuasse 1752. Feria Secunda in Crno Festi
Nattis S. Joannis Baptae In Crno Plocensem GG. Ma-
thaeum Dóbrski olim Joannis Filium, Ludovi-
cum et Antonium Szelskie olim Alexii Filios ex

olim

olim G. Marianna Łukowska progenit. GG. Nicolao
Parenti Martino et Mathaeo Filiis Chlebowskim Sum-
mam praemissam Mille Tynae videlicet Parenti Sex-
centorum filiis vero Quadringentorum Tynae super Bonis
Karsy haerenae cessisse Eodem Anno et Actu ibidem Eumdem
G. Nicolaum Chlebowskim Parentem Eisdem Gsis Dobrski
et Szelskim Summam Quadringentorum Tynae in
praefato Jure Cessionario acquisita Summa inscripsisse.
1756. Feria 4ta in Crno Festi S. Laurentii Martyris
in fundo Br. Karsy Sortiq. G. Pauli Piniński inter
Creditores ad Substantiam praedicti G. Pauli Piniński
concurrenae emanato Summam praemissam Mille
Tynae GG. Chlebowskie virtute Cessionis respicienae
in Eisdem Bonis Collocatam esse, 1765 Actis Crnae
Plocenae Feria Quarta ante Fm Nattis GVMariae M.
Josephum Chlebowski olim Nicolai Filium ex ott. G.
Anna Nagowska progenitum in Primam ott. Perillris Rndmi
Martini Strachocki Canonici Plocenae praemissam
Summam Mille Tynae transfundisse, Eodem Anno et
Actu ibidem G. Mathaeum Dobrski olim Joannis
Filium cum ott. G. Marianna Łukowska progenitum
Suo et G. Antonii Szelski Fratris Sui abuterini
nne Summam Quadringentorum Tynae per G. Nico-
laum Chlebowski Inscriptam praedicto Prli Rndmo Mar-
tino Strachocki ad recipienae praemisisse Eodem Ao
et Actu ibidem Eumdem M. Josephum Chlebowski ac Con-
sortem Ejus in hiatu Expulsionis de Sorte Br. Karsy
tradita conquaerelasse in fundamento praemissorum
Documentorum Actionem, Suam ad Judm pro Solutione
Summae Mille Tynae per praefatas Cessiones ad praefato
ott. Prlem Rndmum Strachocki deventae post decessum
Ejus actu modernum G. Strachocki uti Filiastrum et
Successorem naturalem Respicienae Eumdem G. Strachocki
G. Turowski C. T. Visogrodienae praesentaneo Bonorum

Karsy

Karcy hæredi instituisse ibidem Decretum hic in Raciąż
Die 21. Mensis 8bris anno elapso 1784. in juncta
Solutionis Summæ Quadringentorum ex premissa
Summa Mille Tynæ emicanæ cum Provisione
ab Anno 1765 pro Re Sui lucratum esse. Jam au-
tem Summam Sexcentorum Tynæ per G. Josephum
Chlebowski cessam irresolutæ ex Re non probationis ad
Eandem Summam actoratus et Actionis extasse, tamen
Eunæ G. Strachocki repositis Inprimis Decreto
Crenæ Bobrownicenæ in Anno 1737 Feria Secunda
post Dominicam Rogationem Jnr GG. Nicolaum Paren-
tem Josephum Joannem et Martinum Filios Chle-
bowskie ab una et Mfcum Jacobum Olszewski ac
alios Pte ab altera in tuta Solutionis Summæ
Mille Tynæ per olim M. Stanislaum Swiezawski
Notarium Terrestrem Dobrinenæ olim G. Annæ Nogawska
inscriptæ prolatæ ~~[illegible]~~
~~[illegible]~~
~~[illegible]~~
~~[illegible]~~ ac post Cessione
coram Actis Crenæ Bobrownicenæ Feria Secunda post
Fm Visitationis Beatissimæ ac Gloriosissimæ Virgi-
nis Mariæ per G. Nicolaum Chlebowski Suo et
GG. Josephi Joannis Martini et Mathæi Chlebowskich
filiorum Suorum nmæ in Rem GG. Joannis Smoliń-
ski Regiminis Pedestris Guardiæ Sacræ Regiæ Mattis
Præfecti et Martiannæ Karska Conjugum Borror Sosno-
wa Hæredem Super Summam hanc Mille Tynæ
Potæ originaliter olim G. Annæ Nogawska Eunæ filior
Josephi Joannis et Martini Matri coram Actis Tribus
Dobrinenæ inscriptam et Decreto Compromissoriali in Anno
1739. in Bonis Sosnowo latæ Actisque Crenæ Bobro-
wnicenæ Anno 1740. oblatuatæ denique inscriptione Sub
Uno eoque Actu per G. Antonium Swięcicki in
Rem GG. Nicolai Parentis Josephi et Mathæi
filiorum Chlebowskich Super Summam Octingentorum

Tynæ

Tynę ex Bonis Sosnowo pomienę in Bonis Kamie
nie Kmiecie assecuratam ad extremum Quitatione
ceram actis Crnę Plocenę Feria 2da in Crno Festi
Nattis S. Joannis Baptę Anno 1752. per totius
dictum G. Nicolaum Chlebowski Suoet GG. Marti
ni et Mathei filiorum Chlebowskich in Rem G. Anto
nii Swięcicki de Summa Sexcentorum Tynę ex
Majori Octingentorum Tynę in Bonis Kamienie
Kmiecie inscra pretulanę nonnisi Summam
premissam Sexcentorum Tynę ex Summa Ma
jori 1000 Tynę orgltr pfatę G. Nogaska Ejusę
G. Josephi Chlebowski Matri inscra pfluenę in
acquisitionem a GG. Dąbrowski et Szelskie Cessi=
onis hunce G. Nicolaum Chlebowski exposuisse
et ideo attenta Sterilitate GG. Martini et Joannis
Chlebowskich Solim et G. Josepho Chlebowski Prtis Rndmi
Strachocki Jurisdatori uti ex Anna Nagawska pcedenę
non vero G. Mathaeo Chlebowski ex G. Martianna Osiecka
primi olim G. Martini Brzozowski Secundi olim Gnri
Thomae Brzozowski, Tertii verovoli G. Nicolai Chlebo=
wski Conte testanę id tamen Decro Compromissoriali
in Bonis Custe Anno 1749. Jm Qos Rudowskie ac
Eanę G. Osiecka lato actisq Crnę Plocenę in Ao
1756 oblatuato quam Testimonio in Rem G. Igna=
tii Strachocki pud G. Mathaeus Chlebowski ex G. Marti=
anna Osiecka ejusę olim G. Nicolai Chlebowski Se=
cundaria Conte est progenitus in Niemczewo Die 19.
Maji Anno Currenę datuato per G. G. Rudowskie
Osiecki Smiechowski a calios dato actis pcenę Die
23. Mensis et Anni Currenę oblatuato pcedenę
Servire debuisse elicitur Idcirco Judm attentis pre
missis Documentis et ad Summam Sexcentor
Tynę competenę Actore G. Strachocki agnito decrevit
Quatenus G. Joannes Turowski Br Karsy modernus

Haeres

Heres detruncata Summa Centum Quinquaginta
Trium Tynę Decro potioritatis pro pretensionibus
ex Sorte Jurisdatoribus Prtis Rndmi Strachocki
Traditione porrecta pro Re olim Mfici Pauli Pininski
agnita Jam vero Decro Judicii Sui supraexpresso
ex Summa pdicta Sexcentorum Tynę detruncari
determinari Summam Quadringentorum Quadra
ginta Septem Tynę restanę cum provisione ab Aō
1765 Actu videlicet maōnis de Expulsione facte ad
Trmum infra soluconi prefixum perquinque à Cen
tum Computanę G. Strachocki precustodita Eiusdem
G. Turowski apud M. Albertum Pininski Ejus
Jurisdatorem repetitione in et pro Vigilia Festi Na
tivitatis Sancti Joannis Bapte Anno pxsne
Ventura Coram officio et actis Prene Plocene Sub
Pena Baōnis in Casu Contraventionis circa Ma
ōnem ibidem faciendę publicanda Previo in Per
sonam Sui recognoscendę Quitaōne et Cessione
Solvat Quita Pena Septem Marcarum Polt
parti in Trno et sub rigore supraposito Judicio
vero Suo totiae Sub Pena Baōnis ex Regestro
Penalium extendendę Solvat Decri Presenę Vigore
Inter G. Michaelem Sokolnicki olim Adami filium
Actt petent, G. Joannem Goszczyński Citt per G. Ignati
um Korzybski Judm Citaōnem prtis actt Contra par
tem Citatt Suum ad Judm pro Solucone Summar
Unius Ducentorum florę Polt ad Scriptum nmle Die
5ta Julii 1770. alterius Triginta florę Polt ad Com
pactum Verbale per Citatt ab actore Mutuo Contractt
editt decidendo Controversiis partium inductis Exau
ditis insistendo Scripto Superius de dato exaratt
ac Maōni de Vindicatione Earumę Summarum
facte decernit Judm Quatenus Idem G. Joannes

Goszczyński

Gosczyński Citatt praetactas Summas Primam Duentorum florenorum Polon, alteram Triginta itaque florenorum Polon in et pro Crno Festi S. Michaelis Archangeli Anno Currente, ventura Ceram officio et actis Crnae Plocensis Sub Poena Baonis in Casu Contraventionis circa manifestationem in ibidem facinorum publicanae G. Sokolnicki actt Solvat et realiter enumerent Lucta per Citt Poena Septem Marcarum Polon Parti actt in Trno et Sub Rigore Supraseris Judicio Suo totiae in instanti Praxi Juris Solvenda Decri Praesens Vigore.

Inter GG. Albertum et Franciscum tum Mariannam G. Joannis Chyczewski Lucam G. Fabiani Bukowski ac Martiannam G. Gabrielis Sarnowski Contes Fratres et Sorores Gnos Dłużniowskie actt per Eosdem Gos Albertum et Franciscum Dłużniowskie Suis et Supraseror Sororum Suarum nnibus petit, GG. Antoninam Grabianka olim G. Simonis Korybski Relictam Contem Viduam Matrem Bartholomaeum Sebastianum et Josephum tum Joannem Korybskie Citatt et Induciae per Eosdem GG. Antoninam Grabianka et Bartholomaeum Korybskie Matrem et filium Suis et Supraseroram actt et induciae nnibus petit. GG. Petrum Stephanum et Felicianum Umińskie Catharinam Korybska G. Philippi Wrzosek Contem Seu utrosq Conjges Citatt per Eumdem G. Bartholomaeum Korybski adictaonem pntis actt pnti littae Suum ad Judicium edit dicendae quoniam Anterior Condescensio ad fundum Bre Nagórki Judice et Kruszecie per Decrum Judicii Sui in Płońsko Die Tertia Mensis Februarii Anno 1777 ea in Causa latt assignatt ob Subsecuta nonnullorum Citatt fata Suum hucusq non est Sortita effectum Igitur in Ordine Executionis ejusdem Decri necessariam esse iteratt Condnem ad haec

Bona Nagórki Judice et Kniszewie cum transfe-
renda Jurisdictione de Bonis ad Bona GG. Cmnor.
Trium Plocene Captato Tempore praevia de adven-
tu Sui tempestive faciendae Avisatione Condu-
cendorum adinvenit, Quod Officium Cmrle unius
absentia non obstante mutuo partium Sumptu
condescensurum Satisfactionem Decro injunctae
Communicationis Documentorum et Comportationem
Eorundem Substantiam olim GG. Nicolai Korzybski
et Grabianka longum enucleare per partes Subse-
quenae demandabit quibus compertatis discus-
sis cognitis et resolutis Decrum Supraexpunctum
Judicii Sui Anni 1777 in toto exequetur et ad
effectum deducit Tmos pfigit Rigoris Anne-
ctit Satisfactionem omnimodam quid cui et a quo
debebitur praestandam Sententiabit partesq in
Obus et Singulis praetensionibus nihil in-
tactum et insolutum relinquendae finaliter
ad Contenta Tmorum et Documentorum partium
dividit dis judicabit et moderabitur, Cujus decisioni
partes parere et Judicato pati Sub Poena Bani-
tionis illo in Tmo Condnis Super parte Contra
veniens publicanae debebunt ac tenebuntur Licita
Poena Septem Marcar. Polt parti per partem Com-
pensanda Judicio vero suo totiae per utramq pstum
praxi Juris Solvenda pro quo Condnis Tmo
partes semel Ipsas ut affectant ac quos negotium
poposcerit adiecerit adiectandi Sub Rigore Supra scro
compare et Judicato Subesse obstinguntur Decri
Praesens vigore.
Inter Illrem admum Rndum Sylvestrum Zielinski
Praepositum Gralewiensem actum et Citatum per Gm Chriso-
stomum Zielinski, G. Mathiam Zaborowski Citt negotii
et actt Cassanae pltes GG. Franciscum Ubysz et Laurentium

Drozdowski

Drozdowski ac Hedvigim de Ubyszetum Jacobum Oszewski et Catharinam de Ubysze Conges Cittos per Eumae G. Franciscum Ubysz suo et suprascriptor Citatt nre pltd. G. Benedictum Dobrski Citatt pltr. Illrem admnd Rndum Albertum Ubysz Canonicum Collegiatae Plocensis Citatt per G. Bonaventuram Ciołkowski, G. Ceciliam Wasielawska G. Jacobi Obidzinski Contem seu utrosq Conges Citatt per Eumae Maritum suo et Contis suae nre pltd. Et quoniam Gsi Martinus Kamorowski ejusq nris Rychanski atq Marianna Kurzyska ejusq G. Mathiae Zaborowski Consors Citt pcne in Tmo disparent et se condemnare permittunt Proinde super Eisq Cittis disparenae in Causa Solutionis Decimae Ecclesiae Gralevienae provenienae ex Bonis Sadkowo debitae decernendaeq poenalittis tam pro Contraventione Decreto quam in Sublatione Processus idq in Lucro ulterioris fortis finalis faciendae Executionis permittitur Condemnatio cum Comparenae vero Ptibus Causa praesens suspenditur ad Convictionem disparenae Tmo Conservato Publicatt.

Inter Gsos Stanislaum et Martinum Kamorowskie Actt et Cittos pltd. GG. Josephum Kaminski Parentem adoptivum Josephum Jacobum Paulum Goszczynskie hem Bartholomaeum Pilichowski atq Theresiam de Kaminskie invicem Conges Cittos et Actt per Eosq GG. Josephum Kaminski ac Josephum et Paulum Goszczynskie suis et aliorum Citt et Actt nribus pltd. G. Mariannam Goszczynska Citt per Eosq Comparenae et secum Controvertenae quarum partium Controversiis in Judicium suum inductis exauditis Judm Citationes partium et quae GG. Karwowskich pro dispartitione Subditorum in Bonis Bldmino Gule existenae Jam vero GG. Goszczynski pro Incompetenti decernenda Actione suum ad Judm edit decidendo Siquidem Causa praesens sine Condne decidi non valet Ideo Judm necessariam Condnem

infundum Br. Bldmino Gule Judicii Sui aut
G. Cmnionum Trium Plocene unius decorumve
absentia non obstante captato tempore facta ta-
men tempestivo Avisatione Conducenae ad invenit
quod Judm sive Gi Camerarii aut unus Gus
Cnus per quamcunq partem Conducenae ante Omnia
Comportaonem Documentorum ad Causam psene
necessariorum per quem interest pstanae decernit quibus
Comportatis resolutisq quibusvis dubiis et Interve-
nientiis Cognitaq Competentia actionis Causam
pene ad Contenta Documentorum et Tmonum resol-
vet dispartitionem Subditorum si juste debebitur
praevia etiam Juratoria Inquone super Probaones
expedienae inter modernas partes peraget, et par-
tes in omnibus pstensionibus finaliter in tutum
tactum et irresolutum relinquenae assopiet Satis-
factionem Omnimodam cui quid a quo Compe-
tierit pstandam demandabit cujus Judicii Con-
descensorialis decisioni partes parere et acquiesce-
re Sub Poena Baonis illo in Tmo Condnis Sup
parte Contravenienae publicanae Licita poena Septem
Marcarum Polo parti per Partem Compensanda
Judicio Suo totiae praxi Juris Solvenda. Pro
quo Tmo partes quos voluerint adcitanae Compare-
re et Judicatum pati tenebuntur Dcri psene Vigore.
Inter G. Joannem Goszczynski Actor pltes G. Andream
Kanowski Citatum et induciae pltes Citaonem Ptis
Actor pti Citae pro injungenae Sessione Tunis
Spatio Sex Septimanarum Dcro Judicii Sui ulti-
mario Anno 1780. Gio Kanowski ad Explendum
demandata decernenaq pro Contraventione memorato
Dcro ac in Sublationem Condemnaonis poenali-
tate Suum ad Judm editam dicendo Quoniam

Gus

Gnosus Kanowski Citt de omni pinserti Dcri Rego-
re ac Condemnatione in Tmo Satisfactorio super
se obtentt per G. Goszczynski actt acquitatt esse
allegat, et Eamae Quitationem ad praesens per Rem
Casu Ejus depeditionis nullatenus Comportare
posse sese explicat, ideo pro Sequenae Cadentia
ex alternata in Plonsko Celebranae hanc Quita-
tionem sub Succubitione in Causa Idem Gcus
Kanowski reproducere obstringitur Tmo Conservatt.

Inter Infidelem Marck Moskowicz Bonorum Laszewa
Tabernatorem actt et Citt pltor et Gcos Joannem Grabia
Avum actt et Citt et Valentinum Matdurski Nepotem
Citt per G. Carolum Turowski Nblem Cajetanum
Gizinski actt per Eumae Mficum Cajetanum
Ostaszewski Citt per G. Paulum Zołtowski Judm
Tmos per Anteriora Dcra Judicii Sui Conservatt
decidendo Sequiae Partes in Anteriori Cadentia
Judicionum Suorum tri in Raciąż Die 21. Octobris
Anno Elapso 1774. post praestita per se super
incorruptionem Testium Justa obloquenae Dcris
et quae G. G. Grabio et Matdurski Gizinski actt
et Citti Testibus Quinque Jam vero Infidelis
Marck Moskowicz actt et Citt Testibus quatuor
Suas inquisitiones eduxerunt, Reliquorum vero
Testium in Sequenae Judiciis Suis ex quibus
Causae Ex Continuatione in Psenae Cadentia ju-
dicantur si adductio est injuncta Idurio Statuit
quatenus partes reliquos Testes adducant idq
in instanti Et quoniam Idem Infidelis Marck
Moskowicz quintum Testem induxit et tam
Idem Infidelis Marck Moskowicz quam Gsi
Grabia et Matdurski in Eisae Inquisitionibus per
quamq partem Quinque testibus eductis per-
sistunt et se Judicatt Judicii Sui Subiciunt Proinde

tenen

teneri partes utrasq Easq Inquones reponere idq
in instanti Et quoniam reposuerunt Proinde ad
lectionem Eanunc Inquonum Judm se Contulit qui=
bus lectis et per singulas Circumstantias maturè per=
pensis et quicq quo sputat Actoratum Infidelis
Marck Moskowicz cum Gnos Grabia et Matowiecki
instituto quando quicq ex Eisq Inquonibus ac
Contractu Inr Eunc Gnum Grabia ex una et pdicto
Infidelem Marck Moskowicz ex altera parte Die 23
Mensis Junii Anno 1783 in Koziebrody inito et Con=
fecto suorum Judicio reposito sufficienter deducitur
Eunc G. Grabia pfato Infideli Marck Moskowicz
Propinationem suam Koziebrodiensem cum Taber=
na et Crematorio Reparatione indigenc in Aren=
dam annualem pro Summa Trecentorum florc
Polo inr se Condictat rathatim videlicet in Deter=
minio cujuslibet Quartualis per Quotam Septu=
aginta Quinque florc Polo exolvi Constituta di=
misisse, hunccq Infidelem Marck Moskowicz
Stante sui Arenda tum Hypocaustum quam
Stabulum in Eaq Taberna Bonor Koziebrody,
ex arboribus G. Grabia propriis suo tamen aere repa=
rasse, et ad Eanc reparationem quatuor asseres,
quamquè asserem quatuor Sexturnis Coemisse,
Insuper N. Siemiętkowski ejusq G. Grabia admi=
nistratori decrevitam merendem necnon Lignifabris
ac aliis artificibus ex mandato mentionati Gnori
Grabia, Stante sui Arenda exolvisse, Jam quoq per
Gnorum Grabia à pfato Infideli Marck Mosko=
wicz varios liquores pro usu suo et famulor
atq artificum suorum percepisse Segetis pro
liquoribus ab Eoq Infideli Arendatore acceptis prout
Superius de data exarato Contractu se obligaverat

rentribuisse

non tribuisse, sicq plus ultra Summam Trecentorum
florenorum Polon pro Arenda Antiqua Constitutt in decursu
Trium Quartualium per Infidelem Marek Morkowicz
G. Grabia anticipative exposit esse, cera q Obliqui=
dationem per Eunae G. Grabia cum Solis dictt In=
fideli Marek Morkowicz factt non nullas quotas
Eiae Infideli Mosiek agnoscere recusisse imo dispu=
tasse ex reguoq non agnitionis Quotarum praemissarum
per Infidelem Arendatorem erogatt, Liquores per
praeminatt Arendatorem Eiae G. Grabia pro Eius necessi=
tate ultima tribuere recusasse, imminenq Festis
Sacri Paschatis Contem Infidelis Marek Morko=
wicz ad Bona Siemiętkowo ad Maritum Suum
ubi alteram Arendam tenebat Relictt paupere
in Taberna Koziebrodiene pro Festis Suis abcus=
sisse, Jamquoq G. Grabia Eunae Pauperem ex
Eae Taberna alienasse et Suum ferri fabrum in ibiae
locasse, areas binas cum rebus quibusae ejusae
Infidelis Marek propriis ex Eae Taberna interci=
pere mandasse, post determinata autem festa Sua
Infidelem Arendatricem Contem cum aliquot Garnetis
Cremati ex Bonis Siemiętkowo ad Bona Koziebrody
revertisse, Sed per G. Grabia Eunae ad Tabernam
amplius non admisisse et ulteriorem propinatio=
nem Eiae Arendatori non permisisse Res varias
per Eoae Judaeos Arendatores relictas praeter unam
Aream Eiae Judaeo Arendatori restitutam non extra=
didisse. Quocirca Judicii attentis Supraseris De=
ductionibus, Si quidem quantitas Summarum
per Infidelem Marek Morkowicz Arendatorem pro
necessitatibus G. Grabia ut Superius expressum est
expositarum ac pro acceptis liquoribus et aliis rebus

Eiae

Inquorribus non explanatur. Ideo comprobet Idem In-
fidelis Marck Morkowicz in eam Justi Rotham
prout Summam Trecentorum Nonaginta florenorum
Polon Registro per Eumdem Infidelem Morkowicz Conscripto
exaratam tam parata pecunia famulis et artificibus
G. Grabia ex dispositione Ejus in parte erogavit ac in
reliquo pro liquoribus Ipsi provenit et additur Mlis
Judlis ad pronuntiandum Justi Rotham praestitit more
judaico rotha in Statuto Rnri de sera qua Comproba-
tione attenta ex hac Summa Trecentorum Nona-
ginta florenorum Polon ad praesens comprobata detruncata Sum-
ma Ducentorum Viginti Quinque florenorum Polon G. Grabia pro
Tribus Quartualibus anni Arendae Concernentibus De-
cernit Judm Quatenus Residuam Summam Cen-
tum Septuaginta Quinque florenorum praesuperantem per
Infidelem Marck Morkowicz expensatam Idem
Gnus Grabia eiusdem Infideli Marck Morkowicz in
et pro feria secunda post Fm Sctae Margarethae Vir-
ginis et Martyris Anno praesenti Ceramofficio
et actis Crcnae Plocensis Sub Poena Baonis in Casu
Contraventionis circa maonem in ibidem facienda
publicanda Solvat et realiter enumeret Resan-
tem Ejusdem Infidelis Marck Morkowicz proprias
juxta Registrum Censorum Idem Gnus Grabia
ad primam requisitionem ejusdem Infidelis Mo-
sick Eiusdem extradat Sub Rigore quo Supra Lucta
per Citatum G. Grabia Poena Septem Marcarum Polon in
Tmo et Sub rigore quo Supra Judicio Suo
totiae in instanti praxi Juris Solvenda, Denique
quo attinet ad Ratum ejusdem G. Grabia Cenae Infi-
delem Marck Morkowicz intentatum, et quia quo
interest Ollam aeream a Cremando Cremato per Eumdem
Grabia Infideli Mosick Cenusiam Licet quia Ex Eiusdem
Inquorribus Comperitur hanc Ollam aeream ex Crematorio

Sub

Sub Clavi ejusdem Infidelis Arendatoris existens per quendam Malevolum hominem Ejecta ex Eodem Crematorio parietem ablatum fuisse, attentis tamen non nullis permoventiis Inquisitionibus exarato Evadat Idem Infidelis Marek Moskowicz prout Ipse mihi hanc ce Ollam aeream non accepit et per quem nam sit ablata in hucusque ignorat idque in instanti, et quoniam Juratoriam Evasionem more Judaico Rotha in Statuto Rni descra, Praestitit ideo in hiis ejusdem Ollae aquaris Impetitione G. Grabia liber pronuntiatur. Quo denique Spectat objectam Infectionem Equorum Lepra ac si per Infidelem Marek Moskowicz G. Grabia Causatam, quoniam Idem Infidelis Marek Moskowicz ab hac objecta Infectione Equorum ac in aliis Circumstantiis Tmo Ejusdem Gnosi Grabia Comprehensis hisce Inquisitionibus plenimode emundatur Quam obrem Idem Infidelis Marek Moskowicz Liber mittitur Dni praesens Vigore.

Actum in Raciąż in Terminis Communibus Tribus Plocensi Districtuum Raciąziensi Simul et Plonsensi Feria 4ta post Festum Ssmae et Individuae Trinitatis proxima Scilicet Die 25 Mensis Maji Anno Dni 1785 Celebratis

Inter Illustres Mcos Xaverium ab Ossowka Zboiński Clmum Raciąziensem Ordinis Sancti Stanislai Equitem et Xaveriam Podoska Palatinae Plocensis Invicem Congressus Acto et Citato Ex Gen Dionysium Wisniewski Aulicum Acto per Eunae G. Wisniewski Suo ac Illmum Mcor Zboinskich Principalium Suorum nmae Pttor M. Nicolaum Taczanowski Vexilliferum Terrae Vielunensis Bonor

Sumptkowy

Siemiętkowo. Vigore Iuniuum Suorum Possessorem
Actt per G. Bartholomaeum Iwanowski Inscriptum Plenitudinem
Eunae G. Bartholomaeum Iwanowski actt pltis, Gm
Bartholomaeum Pinkowski dictorum Bonorum Siemiętkowo
ex Economum ibidem actt per Eunae, Remissionem ab Iu-
dicio Officii Crenae Plocenae Suum ad Iudm factam re-
solvunae adictaonemq pntis actt pnti citte suum ad
Iudm editam dividendo Teneri ante omnia partes
reponere Inquiones Suas in Eoae Officio Crenae Plocenae
Eam Causa eductas idq in instanti arbitratur Siquidem vero
pars actt Inquionem Suam reponit quibus pars Actt quod
Suas Inquiones non reduxit allegare, sese subjicit
et Judicatum ex Ea professi optat Ideo Satisfactione
hoc in puncto Sententiae Suae declarata Eisqq Inquio-
nibus lectis et tractatis L. Barbaram L. Wychych fili-
am de Bonis Gradzanowo Natiam Subditam stan-
te Possessione prohinc Mfici Pauli Sutkowski Dapi-
feri Łukoviensis obligatoria in Matrimonii vota
L. Casimiri Kalinow de Bonis Siemiętkowo Rogale
Subditi elocatam esse, ast post subsecuta Ejusdem L.
Kolinow fata hanc L. Barbaram rursus ad Bona Gra-
dzanowo rediisse sed post haec cum L. Martino Szaje-
wski libera Pna cum Parentibus Suis ex Terra
Dobrinensi in minorennitate Sua ad villam
Nowawieś Bonis Siemiętkowo Rogale ad praesens
Annexam adventu ibidem plus quam Decem Annos
Commorans exposit verum Bona Siemiętkowo Ro-
gale in servitute et Cohabitanti dum Competens adige-
rit Annos Secundarii Matrimonii vota inivisse,
Sicq utrosq Conjuges ante Capessitam Mci Iaczanowski
illorum Bonorum Siemiętkowo Rogale
Possessionem ibidem locatos esse testantibus etiam Inven-
tario Status Bonorum Siemiętkowo Rogalne
Sub Tractu Condnis mente Decii Tribunalitii Rni
Petricoviensis Anni 1783 hoc Anno agitatae per
M. Paulum Sutkowski Eorumque exhinc obligatorium

Possessorem

Professionem consensus subscripsit ac [illegible] Jud[ex] Tri[bu]
nus Com[itis] confirmauit et authoris ad hoc se Lib[ro]s Sayo=
rilie ex Casa et hodie sibi tibulis obsequia aute
prestari debere mandauit Deinde ad extremum sumendi
quis Judicii Imi Ravenæ Judicatus in Bom[a]
Sacro sanctæ almi Celsissimi Illmi Ard[u]mi Gabrielis
Sodesti Primatis Regni hereditarii principalion=
bus Die 27. Mensis Maji Anno 1783 mi Suum
est ad ictum ejus ab almi Celsissimi Primatis Regni
Lald Archig[ym]n[asi]i Cons[ervato]ris primitus Ravenæ Die 7ma Mensis
Julii Ejusd[em] Anno exped[ito] Florentiæ in Mtava Die 23.
Mensis Augusti Anno elapso 1784. obtinuato quo
se pars actrix retractus ad sanum quæ sine in hæc verba=
Homines de Bomis quæ in Bomis hisce vicissim
in Scribiis extantes omnia scripta ad Annum
conservum quo Solario continuare debebunt sui
de quisq[ue] ad fundum in quo Valium obligatarius ne
obligatus. -- Resonante Judicium q[uo]d[am] Lattar=
tium et Barbaram Sayios illic Conjuges per Illos
Meos Dominos Cons[ule]s Ravennæ ac si mirhi=
te ejus Dni Potestatis sibi extradi mandatos
atque ipsa D[omi]na L. Barbara Centum exprimithes
mihi cum ott[o] L. Casinino Kalman de Simiethano
Regale subdito matrimonii vinculi L. vero Martinum
Sayiorili Maritum licet originaliter ictum ut cum
dicta L. Barbara jam extinc[ta] diebus subsita Vidua
nuptum ictusq[ue] actum hosce Conjuges qua in mentio=
nata Bomis Simiethano Regale locatos et per M. Jacia=
morili ibid[em] presentes Plebe hominem Bomorum Simieth=
hano Regale annexos esse judicavit et ideo extradi=
tionem illorum Illus Mell. Cons[ule]s non posse extendere
declaravit, In cujus rei vero Mei Sayiorili Cancellarii Illus
Meos Cons[ule]s pro indebite vexa quo hinc hosce
Illus Meos Cons[ule]s de extradi[tio]ne p[re]fati L. Sayiorilii

ex re Contis de Bonis Gradzanow originaliter Sudicte
quasi non temere agentes Liberos mittit Dcri Pfenes
Vigore.

Inter G. Petrum Dobrski actt pltr. G. Stanislaum
Wolski citt et indicene pltr. Citaonem pntis
Actt pnti citt suum ad Judm edittt decidendo Quo=
niam G. Dobrski actor Quotas binas Primam Cen=
tum Quinquaginta Quinque flor. Dcro Conrdli
in Fundo Br. Dobrski Die 26 Mense aprilis Anno
elapso 1784. inr modernas Partes ac G. Paulum Wol=
ski latt ad actaq Crne Plocene Die 28 Mense Junii
Eoe Anno modo oblate porrectt per Eorum Obliqui=
dationem Provisionum per actt à Synagoga Judaeorum
Drobinene perceptt Gnosos Wolskie respiciene pro=
ut praestitum attestatur Juratum in subsumptione pcu=
per pro Re utrorumq GG. Wolskich adauctam, Alte=
ram Trecentorum Septuaginta flor. Grosse Novemde=
cem et medii Grossi Polt Circa Exolutionem Summar
hocce Dcro Conrdli Solei injunctarum Solvunt G. Stani=
slao Wolski super et juxta obloquentiam memorati
Dcri ad numeratam idque reposita Quietatione Coram
Actis Crne Plocene Die 28 Mense Junii Anno pxe
elapso 1784. per hunc G. Stanislaum Wolski
in Rem Sui recognitt lucide demonstrant G. vero Stani=
slaus Wolski citt licet praetactas quotas primam
quae Septuaginta Septem flor. Grossi Quindecim
Polt ex Majori Quota Centum Quinquaginta Quinque
flor. supra expuncta derivane erga Similem Quo=
tam G. Paulum Wolski Sui fratrem afficiene Ipse
Cadene Alteram Trecentorum Septuaginta flor. Grosse
Novemdecem et medii Grossi Polt pseperanter per se
perceptam retro actt per se exolei debere agnoscit
Sed quotas infrascriptas Primam Octuaginta flor.
pro Equo alteram Decem flor. pro Veste inferiori
modo licitatt à se per G. Dobrski acceptis, Tertiam

itae

itiae Decem florenorum Polonicalium ad Compactum Verbale Ei Concre-
ditam Quartam Septem florenorum proprio accordatam,
Quintam Centum Nonaginta Trium et medii florenorum
Polonicalium in acquisitionem Cessionis Coram Actis Judicii
Sui hic in Raciąż die 20 mensis et Anni pune per
G. Franciscum Zaremba Super Quotam Centum
Triginta florenorum Polonicalium Ex Decreto Judicii Sui hic in
Raciąż die 29. Mensis 9bris Anno 1782. latam à
G. Petro Dobrzycki adjudicatam in Rem Sui factae
expositam ex quotis per G. Dobrzycki Sibi ad numera-
tis detruncari optat insuper Materiae Sericeae alias
Kitayki Cubitos duodecim In Vim à se provenientes
Quotarum Centi G. Dobrzycki actus Servi vero tribu-
isse dicit, Ad extremum G. Dobrzycki super detrun-
cationem hanc G. Wolski Quotarum ex quo-
ta Majori Sibi provenientes Sibi Consentit Mate-
riam vero Sericeam licet pro Domo Susceptam
in Naturam G. Wolski extradere offert igitur Judicium
Supraenarratis quinque Quotis nunc pro Re G.
Wolski liquidatis ex quotis binis à Generoso Dobrzycki
per G. Wolski praesuper levatis unam Quotam
Quadringentorum Quadraginta Octo florenorum Grossorum
Quatuor et medii Grossorum Polonicalium efficientem detruncatis
Nonnisi Quotam Centum Quadraginta Septem
florenorum Grossorum Novemdecim et medii Grossi Polonicalium pro
Re G. Dobrzycki à G. Wolski Citatus superrestasse ad
invenit Decernens Quatenus Jam Citatus hanc
Quotam Centum Quadraginta Septem florenorum Grossorum
Novemdecim et Medii Grossorum Polonicalium pro vigilia festi
Nativitatis S. Joannis Baptistae Anno Currente Ventura
Coram Officio et Actis Crimen Plorenae Sub Poena Bani-
tionis in Casu Contraventionis Circa mandatum
faciendae faciendae publicanae G. Dobrzycki actus
Solvat Licita Poena Trium Marcarum Polonicalium pro Tribunali
et Sub rigore Supraposito Judicio vero Suo totius
praxi Juris Solvendae quo in Tribunali G. Dobrzycki

Materiae Sericae alias Kitayki Cubitos duodecim Gso Wolski Citt sub Simili Rigore extrad ad Cessionem vero supra Exarat per Gm Zaremba in Rem G. Wolski Citt Subsecutt ex Re Satisfactionis pro Re Ejus modo supra Scro adinventae tollit Dcri pnae Vigore

Inter M. Gregorium Woznicki Vice Notarium Crnae Plocenae Actt per G. Paulum Sulkowski Polem Rndm Albertum Ubysz Corronicum Collegiatae Plocenae Citt et Indicenae per G. Josephum Losowski Judm Citaonem prtis actt lenae ptem Cittam Suum ad Judm edit decidenae Controversiis partium inductis Exauditis suspenso toto negotio Causam psenae ad Trnum Cordnis ad Bona Osiek per Decrum Judicii Sui in Plonsko Feria 5ta in Crno Festi Purificaonis Gloriosissimae Virginis Mariae scilicet Die Tertia Mensis Februarii Anno lucrenae inr modernas partes plato designatae pro finali disjudicaone ad Contenta Trni partis actt remittit Judicanae Trno Conservato Salvam Nihilominus Eiae Prti Rndno Ubysz pro Eoae Trno Cordnis instituenae reciprocos Suos Actoratus parti ad pnes actt pcusto dictt.

Inter G. Dominicum Kowalewski actt per G. Paulum Sulkowski G. Carolum Turski Citt et indicenae per G. Carolum Turowski Judm Citaonem prtis actt lenae ptem Citt suum ad Judm edit decidendo Controversiis partium inductis exauditis quoniam Judicio Suo probatum Gnosum Carolum Turski Citt cum G. Dominico Kowalewski actt Contractum Certum Die 8va Novembris Anno pae elapso 1784. in Winiary intuitu disvenditionis Syliginis hyemalis Ceretorum Triginta quemlibet Coretum Quinque florenorum Polt appretianae inivisse et pro Eaae Siligine Triginta Coretorum Summam Centum Quinquaginta florenorum Polt per Eumae G. Turski à Gnoso

Kowalewski

Kowalewski percepisse et de percepta huncce G. Kowalewski acquitatum extitisse, Jam vero G. Turski praedictae Siliginem Triginta Coretor in hunc usq G. Kowalewski obloquenae maõne per Eunae G. Kowalewski facta non advexisse. Proinde pro advectione praemissae Siliginis praefatae G. Turski Citatae per G. Kowalewski actae ad Judm praesens Trmo Conventum esse. Quo circa Judm Sententiat Quatenus Idem G. Turski citatae praemissam Syliginem Triginta Coretorum in duabus ab actu Dcri praesenti Septimanis ad oppidum Plock Granariumq Gnosi Kowalewski advehere curet idque sub Poena Banitionis in Casu Contraventionis Coram Officio et actis Crone Plocene circa maõnem faciunae publicanae Licita per Citatae Poena Trium Marcar Polt Parti actae in Trmo Extraditionis Suprascrae Siliginis sub rigore Suprascrae Judicio Suo totiae in instanti praxi Juris Solvenae Dcri praesenae Vigore.

Inter Gnosum Joannem Dziedzic Koskowski actae petent. Prlend Rndmum Mathiam Rokitnicki Canonicum Cathae Plocene citatae per G. Paulum Zołtowski Comparenae et Secum Controvertenae quarum partium Controversiis in Judicium Suum inductis Exauditis Judicium Citaõnem partis actae pro Solutione Summae Centum Octuaginta Septem Aureorum hungae et florae Novem Polt pti Cittae Summae ad Judm editae dividendo Quoniam per Decrum Judicii Comdrlis in fundo Bonorum Strzelino Feria Quinta pt Deam Reminiscere Quadlem Scilicet Die 4ta Mensis Martii Anno 1779. Jnr olim G. Josephum Koskowski actae et Citatae ab una et Jltrum Rndmum Mathiam Rokitnicki modernum Citatae ac alios pte ab altera prolatae Actis

Crnę Plocenę Sabbo pt Festa Solemnia Paschae scilicet
Die 10ma Mensis Aprilis Anno Eorę oblatuato Sum-
ma Centum Octuaginta Septem et medii Unius Aureor
hungę ex Summa Quingentorum Aureor hungę per Eumę
Rndmum Rokitnicki Inscrone Authorę Coram Actis Crnę
Plocenę Sabbo in Crno Festi Nattis Scti Joannis Ba-
ptae Anno 1774. in Bonis in Borris Arcelnio pro Rec. G.
olim Josephi et Joannis moderni Actt Apoloniae G.
Thomae Swierzynski Magdalenae G. Joannis Bronisz
Koskowski, Catharinae G. Antonii Zakrocki Centum
pro tum virginum Koskowskich expendenda provisione
recognitt assecurata ott Gnum Josephum Koskowski mo-
derni Actt Fratris ex Jure naturae respiciens Eiq olim
G. Josepho Koskowski adjudicata esse Eliciter Similisq
Summa Modernum Actt respicere Comperitur, Igitur
ad terrorem Ejusdem Decri Corrdlis insistendo In-
scroni Superius exaratae Sententiat. Quatenus
Prlis Rndmus Mathias Rokitnicki Canonicus
Cathę Plocenę pt tactam Summam Centum Octuagin-
ta Septem et medii Unius Aureor hungę ex Sum-
ma Superius in Inscrone exarata Quingentorum Au-
reorum hungę emicanti G. Joannem Koskowski
erga Sorores Ipsius concernenę in et pro Vgla Festi
Nattis S. Joannis Baptae in Anno pnę incidenę
Coram Actis Crnę Plocenę Sub Poena Bonis in Casu
Contraventionis circa Mafnem in ibidem facienę pu-
blicanę Cum provisione per Quinque a Centum
numerando Salvis Quitationibus in Tmo reproducenę
et per Actt Ptm acceptanę ad manus et Quitationem
G. Joannis Dziedzic Koskowski Solvat et realiter enu-
merat Licita poena Septem Marcar Pott parti in
Tmo Solvendi pfixo et Sub rigore Simili Judicio Suo
totiae praxi Juris Solvenę Decri pnę vigore.

Inter M. Joannem Bromirski Vexilliferum Plocensem Borrorum Drozdowo Ecclesiastica cum attinentiis haeredem actu et citatu per M. Stanislaum Sękowski Subjudiciae Trium Lawlerum Jnsonum Plenitum, M. Dominicum Sąmpławski Venatoriae Dobrinensis lite et actu pater M. Ignatium Sąmpławski Venatoriae Dobrinensis Supraseronem Borrorum Drozdowo Ecclesiastica cum attinentiis Antecactum haeredem lite praeliter Trium per Decretum Anterius Judicii Sui Conservatum dividendo quoniam post expletum per Mficum Ignatium Sąmpławski Suo et Mfici Vexilliferi nunc Super realem Mfico Dominio Sąmpławski Documentorum Suorum Communicationem Juramentum adoptionem Mfici Dominici Sąmpławski Idem Mcus Sąmpławski ad Similem Documentorum Suorum parti Suum agenti Communicationem Subsequenae propraesenae Cadentia adstrictus esse palpatur. Igitur teneri Eunae Mficum Dominicum Sąmpławski in Satisfactionem Eiae Dicto Sua ad Causam pure Se Se referenae Documenta praeviis Conscribendis Summariis MM. Bromirski et Sąmpławski Communicare idq' in instanti arbitratur tanae Eiae M. Sąmpławski "haece" Documenta Sua Communicare post Confrontationem Illorum Cum Summariis Judicialem mente Legis additur Mlis ad promentianae Justi Rotham Eiae Omnia Documenta Sua Causam pure evincenae realiter Mcis Bromirski et Sąmpławski Communicavit et nihil in praejudicium praemissae partis Celavit, praestitit, quo attento, Sententiae Judicii Sui Satisfactione declarata Negotiumq' Principale exnunc per M. Dominicum quam in ante per M. Ignatium Sąmpławskie et M.

Bronicki Communicatis Documentis ad Praesens
Suo in Judicio repositis resolvendae, Quamvis M.
Dominicus Sampławski Actor Robore Divisorii
Bonorum Drozdowo Orzeski die 11ma Mensis Junii
Anno 1765to in Otocznia Jnr Se actu abuna et
M. Ignatium Sampławski Fratrem Sui Germanum
ab altera parte Subsecuti in Acta Crnae Plocensis
Die 23. Mensis Julii Anno 1781. modo oblatae
inserti porro Ctus Resignationis medietatis hor ce
Bonor Drozdowo Orzeski cum attinentiis Die 4ta
Mensis Julii Anno 1768. Jnr Partes ut Supra
in Drozdowo Confecti ad Actaq Crnae Plocensis
Die 7ma Mensis Maji Anno itaq 1781. per obla
tam porrecti Scripturis Clausularum Eisq Divi=
sorio et Contractu Complexarum in Casu mentionato
Bonorum Drozdowo per Mfcum Ignatium Sampła=
wski alieni disvenditionis Subsequentis Mcum
Dominicum Sampławski ad Coemendo illa
Bona idq pro Summa Quadraginta Millium
flor Polo Eo videlicet pretio quo per Se taxata exti=
terunt ex quo Etiam Satisfactio pro Re Sui in
Vim recognoscentis Resignationis est adinventa
Salva tamen bonificatione fundi praetensionum pro
pinquiorem fore assecurantium hem in Virtute
Maonis Judicii Sui in Plenisko Die 8va
Mensis 9bris Anno 1779. ex Comparitione D.
Valentini Trzpowski Burgae Crnae Ciechanoviensis
nomine Sui Contra Mcum Ignatium Sampła=
wski ex re praecautae Sibi Clausulae Propinquitatis
de promptitudine Eiusdem M. Fratri Suo Constituti
in Divisorio Pretii Dotumq Sororibus Exolutio=
nis factae hem Processus Succendentis itaq in Judi=
ciis Suis in Plenisko Die 29. Mensis 8bris Anno
1782. ex parte Sui hoc in hactenus lucrandi reditus
ad dictorum Bonorum haereditatem Super Mfico

Ignatio

Ignatio Sąmpławski per mãonem Suam ibiæ
Feria Secunda post Fm Purificãonis Gl Mariæ Anno
1781. interposita Bona hæcce Drozdowo aut
M. Josepho Bromirski Vice Capitaneo Crnæ Plocenæ
vel Gnosd Gnybowski pheno antiacto et moderno
illorum obligato Possessoribus dissolvendo justo
pretio offerente obtenta, distinctam ad extremum
Mãonum primæ quiæ Die 2da Mensis Julii
in Ao elapso 1784. Contra totius Scriptum Mum
Ignatium Sąmpławski et Mum Joannem
Bromirski Vexilliferum Plocenæ Altenis Die 15.
Mensis Januarii Anno fluenæ Cenæ Eunæ Mum
Ignatium Sąmpławski ac Creditores Ejus utrarq
Coram Actis Crnæ Plocenæ per se illatam Cassatio=
nem Contractus Resignatorii Bonorum Drozdowo Jm
M. Ignatium Sąmpławski ab una et Mum
Joannem Bromirski ab altera parte Confecti præ
tensam Exolutionisq pretii in Divisorio Anni
1765. explanati Promptitudinem in se resonanæ
ceria dictorum Bonorum Drozdowo cum Attinentiis
hæreditatem sese Sistendo Præinsertum in Ordine
Resignãonis illorum Bonorum Confectum cum
Mfico Vexillifero Contractum Cassari, Cassato
Schemmæ Bonorum Drozdowo Unum hæredem
Constitui Transactiones pro Summa Quadraginta
Millium flor Pol originali Divisorio Com
prehensa in Rem Sui recognoscenæ mandari
ab Exolutione Creditorum Mfici Sąmpławski
Onerum Summam Ejusdem pretii excedenæ
liberari Concludit. Verum Quoniam Mfici
Ignatius Sąmpławski et Joannes Bromirski
in primis à Clausula Cauta M. Dominico
Sąmpławski propinquitatis in Suprafato
Divisionem Anni 1765. inserto Eunæ Mum

Sąmpławski

Samplawski Processu Anno 1766 et anno 1767 intu-
itu hereditatis Bonor. Drozdowa non ex nexu Ejusdem
Clausulae verum ex vi Juris Naturae adipiscendae cum
M. Ignatio Samplawski ducto docente recessisse explicant
Similemque Clausulam indistincto Contractu Resigna-
torio Eorumdem Bonorum Drozdowa cum M. Ignatio Sam-
plawski Anno 1768. inito appositam, madne Coram Actis
Crim. Plocen. Feria 5ta Gridie festi S. Nicolai Episcopi
Anno 1771. per se interposita, quasvis Complanationes
Transactionesque resignatorias Secum subsecutas
infringendo vitiasse remonstrant, post Complana-
tione ultimaria Die 4ta Mensis Junii in Anno
1772. cum Eorum Mfico Ignatio Samplawski
inita proportione hereditatis Suae jam per Tran-
sactiones ad Mcum Ignatium Samplawski
deventa Summa tam ex divisione derivanti, quam
et provisionibus aucta ac propretensionibus
quibusvis provenienti in unum Computata
Summam Viginti Quinque Millium Septua-
ginta florenorum Polon. efficienti in Aurea Moneta nume-
randa se se Contentasse, sed supra positam Clau-
sulam sibi haud indigitasse non nisi in Casu
non Exolutionis sibi in Termino praefatae Summae,
robur Complanationis in Malwiyno Die 21. Men-
sis Julii Anno 1768 (quatenus Mcus
Ignatius Samplawski Bona Drozdowo ~~[illegible]~~
~~[illegible]~~ sibi invadiare in Casu vero pro Tempore non
Exemptionis illa abresignare se se obtinuerat.)
Secum Confecte, ubi nulla Clausula Propinquitatis
posita cernitur. pro se reservasse clarificant, ad tanaeo
recepta de integro Satisfactione Sua hocce Anno
Die 23. Mensis Junii non modo delevata proprietio
Summa Viginti Quinque Millium florenorum Polon.

Suprafatus

Suprafata Complanatione Anni Ejusdem accordata ac quibusvis manibus per se illatis M. Ignatium Sampławski acquietasse, imo nullam praetensionem ad Haereditatem dictorum Borrorum Drozdowo quovis modo formari declarasse enarrant, Sicq haereditate illorum Borrorum per se renuntiatt ab Anno Eoe 1772. usq ad Annum 1779 Mand Ignatium Sampławski tranquillius gaudere sinuisse demonstrant sed Eoe Anno per Rem nonnisi M. Ignatii Sampławski cum G. Smoniewska Contracti Matrimonii voti et exinde impossibilis deportationis Onerum Supposito modus rursus ad amissam haereditatem et abscissas à se Propinquitatis Clausulas denuo recurrendo, per Supra expunctam Mãonem Anni 1779. praetium Summae Quadraginta Millium Florenorum Polon divisorio Anni 1765 Constitutum se solutorum determinasse Processum vero nonnisi in Anno 1782 pro Possibili ad Bona Drozdowo aditu pro Judiciis Suis M. Ignatio Sampławski instituisse, obtenta itaq eo in negotio Condemnãone jam ultra Causam prosequi renuisse probant. Anno Autem imminente 1784. quo Sub Actu diei 2dae Mensis Julii Roboratio Contractus resignationis totius Scriptorum Borrorum Drozdowo cum attinentiis Pro Summa Quinquaginta Novem Millium Flor Polon et Dorri manicalis Centum Aureos huerge per M. Ignatium Sampławski ab una et M. Bromirski Vexillifenum Plocene ab altera parte Coram Actis Crone Plocene intercessere liquet per Mãonem Suam humae Contractum Contestando et illam haereditatem sese sistendo offerentiam Sui Exolũonis tantum Summae Quadraginta Millium Flor ad obloquentiam Divisionis Anni 1765 adinventi pretii, clarificasse

deducunt Creditores denique Mfici Ignatii Sampla=
wski etsi mentionatae Clausulae propinquitatis Mco
Dominico Sampławski Cautae hucusque vigore valu=
erint quoniam eis de Divisorio Anni 1765. et Contractu
Resignatorio Anni 1768. hasce Clausulas in se reti=
nentibus ad acta proprii Territorii usque ad Annum
1781. porrigi neglectis vere innotum erat, fide bona
possibiliorem quoque pretii Elevationem considerandae
Summas Suas Eiae credidisse docent, in quorum
Creditorum pacificationem horumceque Bonorum acqui=
sitionum ideo elevatiori pretio M. Bronnicki Vexilli
fer Plocensis Summam Quinquaginta Novem Mil=
lium florenorum illo Contractu Anno elapso 1784. cum M.
Ignatio Sampławski Confuto per se Solvendae asse=
curasse justificat, Cassatisque madribus quibusvis
Eunae Contractum infringentibus per M. Domini=
cum Sampławski illatis et Intromissione Anno
currente ad Bona Drozdowo cum Attinentiis in
Competenter per Ipsum recepta annihilat hunc Ei
Contractum ratificari et robore Ejusdem Sectionum
dictorum Bonorum Haeredem Agnosci praemisisque
pro Vitiatione Transactionum injuste praesumpta
totius scriptum Mcum Dominicum Sampławski
Subesse declarari exoptat. Quamobrem Judicium
praemissis Partium probationibus attentis quoque
et praecipue concurrentia Creditorum Mfici Ignatii
Sampławski praehabita M. Dominicus Sampła=
wski Ex divisionem Anni 1765 et Contractum Resi=
gnatorium Anni 1768 Clausulas Easdem in se
Complectentes et quibus ad praesens Se tutatur pro
Notitia Creditorum ne Summas Suas ultra
praetium Summae Quadraginta Millium florenorum
illo Divisorio explanatae M. Ignatio Sampławski
tribuere audeant ad acta authentica porrigere neglexerit

mo

imo expetio Bonor. Drozdowo in portione seu
plene satisfactus per Quietationem Anni 1772.
Nullam pretensionem ad hereditatem Bonor.
Drozdowo sibi reservasse probatur exindeq. memo=
ratas Clausulas per id mortificasse demonstratur
ut etiam ex appretiatis nunc Summa Quinqua=
ginta Novem Millium Flor. Pol. Bonis Drozdo=
wo adaequat. Creditoribus tribuatur Satisfactio
mente quoq. Constitutionis Anni 1768. Transa=
ctiones in suo robore illesae manere debeant,
hunc ce Mcum Dominicum Sampławski ad
Hereditatem Bonorum Drozdowa cum attinentiis
in Ante Mfico Ignatio Sampławski resignat., nec
ex vi Clausularum uti per Transactiones supra
enarratas praecipue vero Quietationem Anni 1772
absorptar. nec ex Jure Retractus Resolutione Comitii
Permanenc. abrogatis ullatenus Jam recurrere
posse arbitratur Et ideo Contractui Eorum intuitu Resi=
gnationis Br. Drozdowa Inter M. Ignatium
Sampławski ab una et M. Bromirski Vexillife=
rum Plocenc. ab altera parte Anno elapso
1784. Confecto per Easq. partes rathificato per
Omnia Standum ad invenienc. matres quae
vis et Imos hunc Contractum Vitiantes intromis=
sionemq. Incompetentem per M. Dominicum
Sampławski procuratam Coram Actis Judicii Sui
in Płocko Die 4ta Mensis et Anni praenc. per
Mcum Rm. Gnatum Providum Nicodemum
Kurtius de Drozdowo authum et Jurato recognitt.
Sufferit tandem Eunc. uti ex Re Clausularum
Suarum modo primum resolutarum agenc.
a poenalitate Liberum reddit Dicti praenc. vigore
Movit Mcus Dominicus Sampławski ad Judicia
Tribunalitt. Rm. Petricovienc. admissa.

Actum in Raciąż in Trnis Communi Trnibus Plocene Districtuum Raciąziensis Simul et Plonscene Sabbo Intra Octavas Festi Ssmi Corporis Christi Domini Scilicet Die 28. Mensis Maji Anno Ejusdem 1785 Celebratis.

Inter M. Joannem Bromirski vexilliferum Plocene actu per G. Josephum Losowski, EG. Sigismundum Draminski et Martianam Pilichowska Conges Citu et Indicione per G. Melchiorem Miecinski adcitationem prtis actu prti Citu Suum ad Judm edito deuidendo Quoniam in Causa pretensae Cassationis Juris adcitalitii G. Draminska abolim G. Alberto Drozdowski priori marito Sorrine Condescensio per Dnum Judicii Sui hic in Raciąż Die 22. Mensis 8bris Anno elapso 1784. Inter G. Fabianum Grzybowski Cmnium Trnum Zaurlerene Antecactum Bonor Drozdowo Pietuty Heredem M. Bromirski Jurisdatorem ab una et Eorum EG. Draminskie Conges ab altera parte latum ad haecce Bona Drozdowo Pietuty assignata interveniente Actu Limitationis Ejus in hoc Fundo Die 29. Mensis Martii Anno currente per officium Cmrle Trre Plocene Condrle facto Actis Crne Plocene Die 22. Mensis Aprilis Anno itiae pune oblatuate Suum de integro non est Sortita Effectum horumque Bonorum M. Bromirski actu Obloquente Contractu Resignatorio in Drozdowo Ecclesiastica Die 30 Mensis Aprilis Anno pune Confecto manibusque Contrahene et Annionum authorisato per Gnrosum Fabianum Grzybowski ad praesens novus haeres constitus esse probatur, quam obrem in ordine Executionis

in reliquo

in reliquo memorati Decri necessariam esse iterati Condrum
Judicii Sui aut GG. Crnrorum Trium Plocensis Unius duo
omnino absentia non obstante ad totius dicta Bona Dro=
zdowo Pielnicky captato tempore facta tempestiva de adven=
tu Sui partium obdestinatione Condemnandorum ad in=
venit quod Judicium Sive Officium Crle mutuo partium
Sumptu Condescensurum ante omnia Satisfactionem
Decro eiusdem Condti in puncto Comunicaonis Regestri Com=
probati et aliorum Documentorum per partem Citt Sub=
sequenae demandabit de Abusu Juris advitalitii ac
quibusvis ptium praetensionibus inquirit investigabit
hocce Jus advitalitium Cognoscet resolvet Cassabit vel
approbabit Inquisitiones expediet, Justa pro opportunitate
Negotii excipiet Solutionem Summarum quid cui et
a quo provenerit et Calculum si juste et a quo debebitur
dandum injunget Trnos praefiget Rigores extendet
in reliquis Contentis nec dum effectualis Decretum
Supra expunctum exequetur Satisfactionem omnimo=
dam quid cui et a quo debebitur praestanae adinvenit
Causamq pure ad Contenta Trni ptis actt nunc
editi et per ptem Citt pro Trno Condnis formandi Do=
cumentorum et Maonum ptium finaliter nihil inta=
ctum et irresolutum relinquenae dividet cujus Judicii
vel Officii Crnlis divisioni partes parere et Judicato
Subesse Sub Poena Baonis in Trno Condnis super
parte Contravenienae publicanae debebunt ac tene=
buntur Licita poena Septem Marcar Polt parti per
partem Compensanda Judicio vero Suo totiae per
utramq partem praxi Juris Solvenda pro quo Condnis
Trno Gsis Draminskium Congibus cone M. Bro=
minski reciprocum Sui formam actoratum utrisq vero
Eisdem ptibus quos negotium poposcerit adcitare licitum
erit adcitanae ut Sub rigore Supraposito Compareant et
judicatum patiantur obstringuntur Decri pcene vigore.

Inter M. Joannem Bronnicki Vexilliferum Plus Plocen. actt per G. Joseph. Lozowski Gen. Sigismundum Draminski litt per G. Melchiorem Miecinski G. Gregorium Nadratowski litt et indicen. pttes. Judm Citationem partis actt lenae partem Citatt suum ad Judm edit. decidenae Controversiis partium inductis exauditis Suspenso toto Negotio Causam pseneae ad Tmum Condnis per decreto Judicii Sui Subactu Tredecimo in Eunae M. Bronnicki ex una et GG. Draminskie ex altera pte plato ad Fundum Br. Drozdowo Pielenty assignatae pro finali ad Contenta Tmi ptis actt disjudicatione Remittitur Judicanae Cujus Judicii aut Officii Condlis Decisioni partes utraeq sub Rigore Poenae Bavnis in Casu Contraventionis Eorae in Tmo Condnis Comparere et Judicatt Subesse extendenae obstringuntur D. P. Vigore

Inter Gnosos Fabianum et Adamum si in vivis extat Oyrzynskie Fratres inter se Gnos actt per Eunae G. Fabianum Oyrzynski Suo et Ejusae Fratris Sui nne pltes. M. Thomam Nowowiejski Venatorem Visogrodiensem litt per G. Bonaventuram Ciołkowski Judm Citationem ptis actt lenae ptem Citatt suum ad Judm edit. decidenae necessariam esse Communicationem Documentorum per utramq partem ad praescriptum Legis in sequenae Judiciorum Cadentia Sueth exalternata in Pldrisko Celebranae Subsequenae Consent Tmo Conservatt.

Inter Gsos Stanislaum Kanewski et Apoloniam de Cywinskie primi olim G. Pauli Chyczewski secundi ad praesens voti Invicem Conges et quae Contem in Assa Marti actt et litt pttes. et GG. Adamum Chyczewski litt et actt Albertum Cywinski litt et indicen. per Eunae G. Adamum Chyczewski Suo et G. Cywinski nne pttes coram Judicio pseneae Comparenae et Secum judtes Controversiae quarum partium Controversiis in Judm Suum Inductis exauditis Tmo ex pte GG. Kanewskich Cen. GG. Chyczewski et Cywinski edit. per hosce GG. Chyczewski et Cywinski

pro

pro legali Agnito Utmo ad inventa ptibus Causam
prosequi jubet in Prosequenda Citationes partium utra-
nemq suum ad Judm editas dividendo Suspensa Rein-
ductione in Sortem Bonor Cywiny Gorne olim G. Pauli
Chyczewski hereditt per GG. Kanowskie pretensa necess-
sariam esse Condnem in fundum Eorunde Bonor Cywiny
Gorne Sortemq ejusdem olim G. Pauli Chyczewski hereditt Judicii
Sui aut GG. Cmnionem Trium Plocene Unius duorve
absentia non obstante Captato tempore facta tempesti-
va Avisatione Conducenda adinvenit. Quod Judm sive
Offm Cmle mutuo partium Sumptu Conducenda Con-
descensurum Ante Omnia Comportationem Documentorum
Causam pene cum ceteris previa Comprobatione Ju-
ratoria prestanda demandabit Quibus Comportatis
Jureq advitalitio resoluto quod si abusus in Substan-
tia olim G. Pauli Chyczewski derelictt et per Gios Kanow-
skie possessa Juris advitalitii periculus non deducitur
extunc GG. Kanowskie in Sortem Bonor Cywiny Gorne
olim G. Pauli Chyczewski propriam si expulsi pro-
babuntur reinducit, quod si vero abusus Juris ad-
vitalitii remonstrabitur Successores olim G. Pauli Chycze-
wski circa Ejus Substantiam manendos declarabit
de violentiis damnis Injuriis angarisatione Sub-
ditorum auctis vel deperditis inseminationibus
ac Inventariis desolatione sive reparatione aedificiorum
inquirit investigabit Inquisitiones expedit Justa et
Calculum si debebitur excipiet Conscriptionem Rege-
stri rerum Mblium Inventariorum fatis Ejusdem olim
G. Pauli Chyczewski derelictt per G. Kanowska per
agenda decernit, Summas liquidabit et Solutionem
Eanenda pro Recipiens interest injungit, Poenas super
quo interest inogabit Extraditionem Inventariorum
et Satisfactionem Omnimodam Cui quid a quo Com-
petierit prestanda decernit, pstisq in Obus et Sin-
gulis pretensionibus nihil intactum et inresolutum

reliquendo ad Contenta Documentorum et Terminorum finaliter dividet disjudicabit et moderabitur Cujus Judicii Condnlis Decisioni partes parere et acquiescere Sub Pœna Bonis illo in Tmo Condnis super parte Contravenienti publicanæ Licita pœna Septem Marcar Pol. parti per partem Compensanda Judicio Suo totiæ praxi Juris Solvenæ pro quo Condnis Tmo partes quos voluerint et negotium poposcerint adiciunt adiutandi Comparere et Judicatum pati tenebuntur Dcri pœnæ vigore

Inter Mcos Cajetanum Ostaszewski Judiciæ Crenæ Cicharoviensis Rosaliam olim G. Joannis Stetwinski Relictam Contem Viduam et Mariannam Virginem Adultam Sorores Jnr se Gmas Karlkie actæ per Eunæ M. Ostaszewski Suo et aliorum Coactorum nne petit G. Rosaliam Kanewska primi olim G. Stanislai Kierski secundi ex post voti olim G. Alberti Simoniewski R. C. Viduam Citæ per Eanæ GG. Albertum Cunegundim et Magdalenam Virgines Innuptas Chyczewskie Citatæ per Easæ Etqueriam Mci Joannes Zalezewski Dapifer Cicharoviensis et Rosalia de Krasinskie Jnvicem Conges Citti pœnæ in Tmo disparent et se Condemnare permittunt proinde super Eisq. Cittis disparenæ in lucro meliorationis Dcri Condnlis in fundo Bonor. Karsy in ordine Solucionis Summarum et Resolucionis Eanenæ Cassationis Complanationis ex vi reperta Quitacionis Solucionisq. Summæ Ducentorum flor. Pol. pro Re actæ demandanæ permittitur Condemnatio quæ decernitur et additur Cum Comparenæ Causa præsens Suspenditur ad Convictionem disparenæ Publicatæ.

Inter M. Jacobum Lebkowski Tribunum Rzeciceniæ actæ per G. Josephum Łojowski et M. Antonium Wessel Dapiferiæ Supremæ Citæ per G. Bonaventuram Ciołkowski Judm Citacionem pctis actæ pro Solucione Summæ Quadragintæ Quinque Aureor. hungr. per Citatæ ab

Actore

actore ad Scriptum manuale Contractu Suum ad
Judm editam dividendo Sententiam Judm Quatenus
M. Antonius Wessel Dapiferiae Supremae praetactae
Summam Quadraginta Quinque aureorum hungae scriptae
mnli die 30. Januarii Anno 1782. datuatae manu
Ejusdem M. Antonii Wessel Subscriptae M. Jacobo Lebko-
wski ad Solvendam injunctam in eo pro vigilia Festi S. Tho-
mae apli in Anno praesenti incidenti Coram officio et actis
Crnae Plocensis Sub Poena Bonorum in Casu alicujus
Contraventionis Circa Mansionem in ibidem fovendam
publicanam ad manus et quietationem authentam M.
Lebkowski Solvat et realiter enumerat Lucta poena
Trium Marcarum Polonicarum parti in Termino Solutioni pre-
fixo et Subrigere Eodem Judicio vero suo totius praxi
Juris Solvendae Dni praesentis Vigore.

Inter G. Apoloniam de Goszczyckie olim G. Michaelis
Sikorski Relictam Contentam Viduam actae pltis G. Al-
bertum Kamowski Citatae pltis Citationem partis actae
prti Citatae Suum ad Judm editae dividendae insistendae
Dni Judicii Officii Crnae Plocensis Summam Centum
Quinquaginta florenorum Polonicarum originalem Cum Provisionibus
Salvis Quietationibus In Gmo producendae cumque Lucta
Poena Trium Marcarum Polonicarum a modemo Citatae pro Re actae
adjudicanti Statuit Quatenus comparens Citatae Sum-
mam Eandem Centum Quinquaginta florenorum Polonicarum origina-
lem Cum Provisione in quota quinque florenorum Polonicarum, quo-
niam de Provisionibus tam Dni Eodem adjudicatis
quam post Jam Dnum proveniendae ac Lucta poena
Trium Marcarum Polonicarum Quietatione mnli Plocensis Die
22. Mensis Junii Anno 1782. per memoratae G. Sikorska
in Rem Citatae data obloquendae Eadem et judiciali agni-
tione testante G. Sikorska Satisfacta esse demon-
stratur restanti pro vigilia Festi Nativitatis S. Joannis
Baptistae Anno currente ventura Coram officio et actis

Cuiq; Vtroq; Subscripta Pœnis illo in Jmo insanu Contra=
ventionis Cria nâo rem faciendo publicandæ parti actæ
Solvad Lucta pœna septem Marcar Pold parti in Jmo
d Subrigere Supradcos Judicio vero Scabinis Subrigere
ex Regesto Penaliu extendenda Solvenda Pœnad rem
pro contraventione Decreti exre Subeunda præmissa diuturnis
super parte citta extendi postensas partem actæ non pos=
se lucrari arbitratu Dñi pœne Vigore.

Intr G. Gregorium Myszyński ad Agnethem Pekytkowska
inviceni Conjugem actæ per Martinum Swiderskis Suæ me
pdtæ. G. Albertum Chyczewski citæ statuto pdto ad Objec=
tam à Latere Condemnationem in Sugere in Judiciis
Tribus Vtrocq; Jnis Terminis proxie Festi Conversio=
nis Sancti Pauli apli Scituat die 26 Mensis Januarii
1779 Anno ex Instantia GG. Gregorii Myszyński
ski et Agnethis Pekytkowska Conjugum Super G. Alberto
Chyczewski Pœna nonsolvendæ Pœnæ Simplicis Quæ=
tuor decem Marcar Pold in Constitutione non Loci stanæ
ad Judicati ex Regesto Penalium obtentæ et publicatæ tem=
pore Ejusdem G. Chyczewski dentur de Loco Standi Judm ar=
bitratu ad quemiam moderaminis Judiciis Pii Jesu
Subsistit ido Judm Statuto ad Jos G. Chyczewski in Con=
stitutione non Loci stanæ Pœnam Simplicem Quatuor=
decem Marcar Pold parti objicienæ nempe G. Myszyń=
ski et Judiciis super medium mutanti Subpœ=
na Pœnis ex Regesto penalium extendenda Solv=
vad habereq; Locum Standi Ejusdem G. Chyczewski
dulanti, Advocatus G. Alberti Chyczewski ad promptam
iusionem non rejecti prohibuit in Causa pœnæ experi mau=
dati in Experimento Jmum partis actæ pro Cassatione
Condemnationis in Plenario die 31. Mensis Obris Anno
1781. Super actæ sing Edicta Citatione in Judiciis pœnæ
obtentæ partis Actæ Jmum ad Judicium medio dividen=
dum G. Gregorius Myszyński Swiderskis Suæ
me Edicta Citatione pro Judiciis pœnæ pro hinc in
Edenio Albrahis nullam nokiam habere in fori Ergud

Intuitu

Intuitu mãone exp̃te sui Contra G. Albertum Chyczewski de nullitate praecensitae Condemnãonis sine edita citatione obtentae facta sese tutando Cassationem ejusdem Condemnãonis Tmo suo Concludit et super ignorantiam de edita Citãone ad Evasionem Juratoriam sese trahit Proinde admissibili Evae G. Gregorio Myszyński ad Jurtum ad inventa additur mlis Judlis ad pronuntiandae Jurti Rotham. Tandem si quidem Idem G. Myszyński super Ignorantia Citãonis exp̃te G. Alberti Chyczewski Contra se in Anno 1781. expectatae ex qua Condemnão superius Connotata obtenta esse dicitur Jurtum explicit Igitur Evae Jurtis Judm pcens Condemnationem Suprascriptam in Plonsko Die 30 Mensis 8bris Anno quo Supra super Gsis Myszyńskie ex Instantia G. Chyczewski in Judiciis pcens obtentam sine poenis lassat et mortificat nihilq. movere GG. Myszyńskim Congibus debere declarat. Decri Praesens Vigore.

Inter G. Agnethem Rogińska olim G. Antonii Kamińskiego R. Viduam actam per G. Valentinum Jozefowicz Et quoniam Gsi Franciscus et Joannes Rogińscy Citti pcens in Tmo disparent et se Condemnare permittunt proinde super Eisdem Citti disparentes Ratione non solutionis Summae Mille florenorum Pol. de talis Cum provisione approbato Anteriori processu in Lucro ultimariae fortis finalis faciendae Executionis permittitur Condemnão quae decernitur et additur Publicatae

Inter G. Thomam Tłubicki actam pctem G. Mathiam Starzewski Burgae et Intagatorem Crnae Plocensis Citti per G. Valentinum Strzeszewski, Et quoniam G. Martinus Przysiecki Citti pcens in Tmo disparent et se Condemnare permittit proinde super Evae Citti disparentes Rãone non solutionis Summae Quinquaginta Sexaginta hungae approbato Anteriori processu in Lucro ultimariae fortis faciendae Executionis permittitur Condemnão quae decernitur et additur Publicatae

Inter G. Stephanum Bndziński et Franciscum Gundmi, et Franciscka
uxorem Conjges actor per Marthum Suo et Conthi Suo une
pctis. G. Adalbertum Gosciclii Citum per G. Valentinum Stre-
sinscki Ejusdem Comparens G. Gościcki ab Instanta Comparitio
ne nudi et suam principalem Condemnare permitti pro-
inde super Eorz Citu disponere in Suo Solitomi Sum-
manum cynicae primae Inscriptum Septuaginta florz Grsz
Scadecim Polonicali ex Summa Majori Decem et Millesimo
Inscriptae Septuaginta florz Grsz Scadecim Polonicali
persitali Actu Conthi Instanta provenience Altenia Centum vid
decem itm florz Vid Actu Mandi debita permitti Condemnari
Quaecumque alia ed addicta. Publicatum

Inter G. Laurentium Lawicki et Marianum Komo-
rnicka Instantia Conjges actor per Marthum Suo et Conthi Suo
me pctis. G. Adalbertum Mieczniłowski Citu et indevine pctis.
Instanta per Decretum antecti Judicii Sui injunctae Repo-
sitionis Inquisitionem Conservatum decidendi Inter partes
utrasq in Scris factionum Lig Deco reponere Inquisitionem
suas ibi in instanti Judicio Censeri et Ejusdem reponendum
ijsdem Scris factionibus in omnibus Sententiis Judicii
Sui adhuc ad Sententiam Judicio Condescendi
Quibus Scris quoniam ex Literis deductum et L. Catharinam
Nam de Bonis Inglorioscie Subditam in Communitatem
et Nunc GG. Lawicki Subditi L. Casimiro de edicti
Bonis Inglorioscie G. Mieczniłowski Subditi nupte GG.
Lawicki Conjugibus extradita esse, sed tunc post Subsecutam
Lamcae Extraditionem prefatam Catharinam ad Bona
Inglorioscie aliquoties adiisse Suos quoq Tempore ablatos
GG Lawickie fugam arripuisse, et Eosdem Lawicki ex
Suppositione dicte L. Catharinae per Judicium G. Mieczni-
lowski in fugam expeditionis possibilis Subsequi habita,
ad G. Mieczniłowski advenisse de illa expatriatione L. Ca-
tharinae Subditos Suos Mieczniłowski inculpasse ex Lite
Scis factionem praestare requisivisse et Idem G. Mieczni-
lowski inculpatos Subditos adstatim Convocasse, Convocatos
item id defacto peregisse Serio investigasse ad cum citer
provatum nonnichil Sit aliquam de fuga L. Catharinae
alicubi Existentia notitiam Sumere possit quovis tempore
dicti G. Lawicki Eam Statuere declarasse Cum ita que

pald

profatam L. Catharinam in Romis Stephan M. Magnoli
Generalis Exercituum Pri heredib apud S. Remamuam
Ad S. Mezzinlouli Sowem ad presens reprim et de Exi-
stentia Ejus ibid plane S. Mezzinlouli notum esse Resu-
gnitionis Testium plane attestantibus Quare igitur Judm
quatenus S. Mezzinlouli Lauam L. Catharinam ex dictis Romis
Finibus a Sowrg Sua rehabeat rehabitam P.P. Laudensium
Ad praesia Bonificatione Carentiae Labonum abarkeffone
in spatio Sex Septimanar extra dad idq Subvenat Bad-
nis Impetrantis et praemissis Judiciis Suis propriis di-
strictus publicatum Dein prout Vigore

Inter PP. Barbaram de Sgorrolis primi olim L. Laurentii
Dlugnuolli Bl Rheno Secundi ad presens exh S.
Antonii Dzanlouli Brenz Iren Lanicinum Contra
atq Jacobum Antonium Josephum et Barbaram primi
olim S. Alberti Nebeolli secundi ad presens exh S.
Antonii Cremicelli Continu Fademitas et Eum Pri
Cremicelli Ad per S. Bartholomaeum Dzanlouli Pri-
vignum Ventum, Mariam Victoriam de Sgorrolis
primi olim M. Teodori Saudarli Labolapsenia Vicinum
Secundi exparte exh olim M. Antonii Mazzoccoli Tertii
ad presens exh M. Ignatii Luboradli Judicis Civ
Civitatanovae Separatum Contum Ad magis S. Bona-
venturae Civitatis pttes. M. Ignatium Luboradli
Judicem Civ Civitatanovae Ad pttes Judm Citandum
partis Ad Cing partem citat Summa ad Judm edit
Audiendo nuperiam hesce Commendationem in Scriptis
Judiciis Suis exhibenda in Loco Celebrando per
utramq ptem Ad prescriptum Legis Subsequuta
Censet Fri Conservand.

Inter S. Mariannam de Silvestris olim S. Alexandri Gennarli
Relictam Contra Vidvam Ad pttes. S. Josephum Malvi-
lli Ad pttes Judm Citandum partis Ad Cing partem
Ad Summa ad Judm edit Audiendo Controversiis partium
inductis Laudibus Quinam Duo Judicii Civ Florenc
hi in Ratio Subsid Die 2da Mensis Februarii 1778
in olim S. Alexandrum Gennarli et Modernam Ad Invicem

Cong.

Congeo abunaed Matthaei Medelunibi S. Josephi Malmesbi filij
veni ad dnm pte abalbra prolatd Summa Trecentorum Septua-
ginta Quinque Tyne cum Provisione ad ultima Quitatone proxi-
me effluta pona Trium Marcar Sold adjudicata effusm-
prihis exhagd Summa Trecentorum Septuaginta Quin-
que Tyne Summa Centum Viginti Quinque Tyne per
Acld cum provisionibus ad Trium Solvendis per Dcm
Supasenum designate proxime levatarse agnoscitur
Quocirca Judm Statuit Quatenus S. Malmesbi fld Juris
dondd Sothuin Bonor Dramnio Magna Juxtaque
sita Summam Trecentorum Quinquaginta Tyne ex Summa
Supasena Trecentorum Septuaginta Quinque Tyne
Superstanes cum provisione ad ultima Quitatone pro-
veniene in ed provigla Fidi Stadis S. Joannis Baptiste
Anno proxime venturd terram Officio et aliis Civis Florene
subpona Bonis in Casu Contraventionis vero Ma-
nifestationum in Vie fanis et publicatis ed quia
Summam Originalem propria in Bonis mundis
providenda Equitate provisionalem ceu ad manus
Acld Solvend et Enumerd Quita Pona Trium Marcar Sold
parti Acld in Tmo id Subsignare quo Supra Judicio Sue
bohie instanti prout Juris Solemne Dein esse
Vigore Mandati Judicis hondd Sothuin in Bonis Dramnio
fatd

Inter M. Jacobum Solomihi Tribunicie Florene Dnum ed Nobilem
Lucam Medenhi Adminis tradrum Acld pro tunc M. Solom-
mihi Suo ed Adminis tradnis nunc pfatd. et M. Franciscum
Leguelli Cancellarium Supremum Acld ed indivise pfatd
et M. Audacium Rosworthi Thesaurarium Florene Acld ed
indivise pfatd. Judm Quendam partes inter se agente ad
Plenum Dein Actionis Judicii Civilis in Causis die
Quinta Mensis Aprilis Anno 1702. hac mensa tali pfatd de
se Sistend Prinde Satisfactionis Acld Dein in petitis pfatis
Compartitionis ad inventa pfatis Compositionis partibus
expressis mandat in Expensis Acld Cuilibet earum partium
Indueliis Dandiciis Citationum pfatis Acld pro tunc apud
Armum Loci pfatd Acld dilld duidenus Nuncupandum et he
hac in Causa in Judicium per utramq partem ad Contestm Tmi

ptis

partis adhoc eduenus prorogatus Judicionum suum
Cadentia exalternata in Plenario albano Subsequens
Causa Finis Conservato
Inter G. Bernardum Cenzichi Bellerino aud. pte. ex una
Audinum et Franciscum Wehle aud. et Indiciae pro
G. Ctis Colomque Filiis Stelli Teneri primum aud. docere
partem citato de Jure et Contentis citatoris sui
id. in instanti quoniam Eae citatoe non in proprio
distrito Recognita ejusmodi aliud igitur non habere
Lane primo aud. ad presens Finium Summi Judis
arbitratus.
Inter M. Bartholomaeum Malvelli Capitaneum Divis
Jovenes aud. et Indiciae pro G. Adamum Malvelli Ca-
rutum ac Josephum Plentum. G. Iliciannum Malvelli Citt. pte.
G. Pandisium Malvelli Indiciae pte. G. Paulum Male-
velli Indiciae pte. ad objectam a latere Condemnationem
in Judiciis Suis in Plenario Die Septima Mensis
Junii Anno 1784. exorte G. Adami Malvelli super
G. Iliciano Malvelli pte. duorum penalitatis pro
Contraventione Juris et Immissionis Fundi praetu-
sum obtenti et publicati docuit idem G. Iliciannus Ma-
velli de loco Standi et quoniam non quod igitur no objec-
ta Eae Condemnatione penarum Simplicium quatuor Decem
Marcarum Cod. parti objicienti Semper G. Adamo Male-
velli Judicio vero Suo Marcas Septem Pol. ex Lege
et no penalium extendendo est Solutionem et habendum
ad presens Locum Standi arbitratus pro Causae Negu-
tium Indiciae mandat in Judicatione Negotii citationum
partis aud. pte. cui Summ ad Jud.m edicit deducendas Sicut
quia ill. Bartholomaeus Malvelli aud. ad manuten-
tionem premissorum Indiciae Recognitionis Portis in
Bonis Malvelli aud. Jur. G. Iliciannum Malvelli
cui abunca, et Scandalbatra sitis in Nidoni die 25
Mensis Martii Anno Currenti Conscripti manibus Lanuae
primum et Amicorum Authorisatorum Lanuae G. Ilicia-
num Malvelli Stingi Levationum Summus ex
nam Lanuae primatum memorato G. Iliciannum Ma-
velli Lanuae Sic aud. per hunc cui Subsequens demandari

Satisfactis nem in omni per sibi Leg Sanctis mostrare judi-
cari peras prenon manutentione illorum super dicti Sen
tibi mogari Jmo suo Concludit, Unum quo nam Jo Leg J.
Deliuianus Malmerli Disposicionem Sortis gtache Jmi
filius Die 17. Mensis Jbruarii Anno ihesu Currenj milla-
tuo hacce Cuncta Prudenter Cendidit manu Sua subscri-
pit Achiq Cresq Vbrunq Die 19. Mensis ed Anni dominae
rathificavit, qua Jo Carnus Portionem illam Summa Rachil-
num Diuinitonum Florenorum Pond appredictatum Jure hereditis J.
Caulo Malmerli intermedio filio Suo Cedens assignasse
reliquos vero suos filios Suos nempe Benedictum ed
Petrum Malmerli nominisi Summa coequali ex Taxa
Sortis gdicte per se constituta derivanti contentasse pro
batus. Quam Omnem Judm memoratus J. Felicianus
Malmerli ita de Jure Suo Sortis gratache hereditis Jam
orbatum posteros gunta supra narrata incompetente
persecutum hon possit ad manutentionem illorum stim-
gere Arbitratus. Sed pro in cunctis gesta nec finiens hacce
gunta sese Jmmolans ne Litis q Expensarum die M. Bar-
tholomeo Malmerli decisione Causatione J. Felicia-
num Malmerli premis subscripsit dilarat decernens qua-
tenus Penam Quadruplum Quatuordecim Marcarum
Polonicalis Mficis acti pro fra d'da Ant Ord SS Petri
et Pauli apostolorum Anno Cunctis ventura Cerauoffi-
cio etachis Curiq Vbrunq Sub Pena Bannis in casu
contrarium citionis cum mandatum fuerint publicarum
Judicio vero Suo penarum Simpliciter ihesq duatuor
decim Marcarum Polonicalis in instanti subsolito rigore
ex Regesto penalium extendendo Solvat pronas vero
preter per Jpsum Cumulitas addenta J. Felicianum Male-
rli proventa Atale Judm Leis indulgit Vestes autem
Sgram eam in Vim resignationis Sortis per M. Ant Sibi
data Jn Jmo ed Sub rigore supra positis Leis M. Ant
extradere obstringitur Dum Brunq Vigore
Inter alios Adamum Parentum ed Bartholomeum Capita-
neum Dimidium vineae situm Malmerlis Ant per Pare-
tum Suo et filii Sui une pted. J. Albertum Cheyca li
cito ed indiviso pted, Judm Citato non potius Ant Leg pted ed pro

Extradition

Extraditione Cinguli per G. Adamum Malewski actt. ob Gno Petro Malewski Fratri suo Gno steriliter vita functo accomodati et per Eunae olim G. Petrum Malewski olim olim Gnoro Matheo Chyczewski modemi Citt. Fratri Gno itiae steriliter vita functo ad Conservationem dati aut in Casu inexistentiae ejusae Cinguli aut Deterioratione ejusae pro Solutione Valoris Nempe Ducentorum Tynae pro Eoae Cingulo expositae summae Judm edito dividendo Controversiis partium inductis exauditis propriorum G. Adamum Malewski actt. ad Comprobationem Juratoriam in Eam Justi Rotham prout plenam Notitiam habet Quia Idem olim Gnus Matheus Chyczewski Citt. Frater Germanus hunc Cingulum olim Gnoro Petro Malewski non exolvit nec quovismodo bonificavit tum quoq valorem Ejusae Cinguli idq in instanti additur Mlis Judlis ad pronuntiandae Justi Rotham praestitit Rotha supra scripta atq super valorem Ejusae Cinguli nempe super Summam Octo aureorum hungae Qua Comprobatione attenta decernit Judm Quatenus Gnus Albertus Chyczewski Citt. olim G. Matheo Chyczewski Frater Gnus et Successor Naturalis praetactam Summam Octo aureorum hungae justo certam in et pro fra 2da pt Festum S. Margarethae Virginis et Martyris anno pnae Coram officio et Actis Crnae Plocensae Sub Poena Bonis in Casu Contraventionis circa maiorum in ibidem facinorum publicanae fiti actt. Solvat et enumeret Licita poena Trium Marcarum Polo parti actt. in Tmo et Sub rigore quo supra Judicio Suo totiae in instanti praxi Juris Solvenae DP Vigore

Inter G. Adamum Malewski actt. pnltes. Et quoniam G. Joannes Grabia Citt. pnae in Tmo disparent et se Condemnare permittit Proinde super Eoae citt. disparenae in Causa Solutionis Summarum Trinarum Unius Sexaginta Octo flo Gnae Viginti Polo pro Asceribus, alterius Septem aureorum hungae pro Uno pari Bovum modo licitato ampliorum provenientis Tertiae Duorum Aureorum hungae per Citt. ab actt. ad Compactum verbale mutuo Contractae permittitur Condemnatio quae decernitur et additur. Publicatt.

Inter MM. Adamum Parentem et Bartholomaeum Capitaneum Dimitrovienę Filium Malewskie actu per M. Adamum Malewski suo et Filii sui nomine pretter GG. Agnethem de Grabie olim G. Joannis Malewski Relictam Contentam Viduam Matrem ac Valentinum Maldurski Filium Citt per G. Josephum Lozowski Judm Trnro partis actu Ctrno ad invento ptibus Causam prosequi Jubet Inprosecutione Querriam Causa praesens pro Restitutione Varianum Rerum mobilium Clenodiorum Argenteriorum aeris Stanni juxta Regestrum per partem actu productum promovetur Cujus Regestri Realitatem pars Citta negat Proinde in ordine investigationis realitatis ejusdem Regestri necessariam esse Condescensionem GG. Crrionum Trium Plocenę aut unius ex Eisdem ad fundum Bonorum Malewo in et pro die Vigesima Mensis Junii anno praesenti Conducendorum sive Conducendi Quod officium Crrle mutuo partium Sumptu condescensurum de Rebus per M. Adamum Malewski GG. Maldurskim seu Gfae Maldurska Conceditis ac realitate Regestri inquirere investigabit Inquirens Juratorias sin excitas postulaverit expediet Rerum quae ex deductione sive partium Agnitione Conceditae et quonam modo datae patuerint discussis et resolutis quibusvis Intervenientiis ptium Restitutionem seu pro deterioratis aut quomodolibet amissis bonificationem ad invento proportionato valore praevia etiam Comprobatione per quem Competierit praestanae injunget et Satisfactionem omnimodae Lui et a quo debebitur praestanae assignabit Trnos praefiget Rigores annuet Causamque Eamque pro Justo et aequo Exigentiaque Legis Justitiae et Trni ptis actu dividet disjudicabit ac moderabitur Cujus vel quorum decisioni partes parere Judicatum pati et acquiescere sub poena Bonis illo in Trno Condescensionis super parte Contraventionem publicanae debebunt et tenebuntur Lecta poena Septem Marcarum

Post

Polemicalis parti per partem Compensandae Judicio
Suo totius abutraq parte Solvendae D. Vigore
Inter G. Josephum Dobrski actum per G. Josephum Pepłowski
GG. Benedictum Maliszewski et Mariannam de Pomia-
nowskie primi olim G. Thomae Zochowski Secundi ad
praesens voti Jmicum Conjuges Victricum et Matrim-
tum Illmum Admum Rndum Joannem Zochowski
Seminarii Varsaviensis Clericum Citatum et actum per Eumae
G. Benedictum Maliszewski Suo et Suprasororum Citatum
et actum nro pltd. GG. Joannem et Ursulam Virgines
Innuptas olim G. Adami Goszczycki filias Minoren-
nes Citatum per G. Albertum Ostrzykowski Eorumdem Mi-
norennium Tutorem ac Eumae mtr Gnum Ostrzyko-
wski Citatum pltd. Successores olim G. Dominici
Goszczyński Citatum per Eumae G. Theresiam de Gąsiorowskie
olim G. Adami Goszczyński Relictam Contentum vidu-
am Citatum pltd. Teneri partem actum docere partem
Citatum de Termino et Contentis Citationis Suae idq
in instanti et quoniam non docet idem pars Citatum a Tmo
libera ad praesens pronuntiatur.
Inter GG. Ignatium Theresiam G. Joannis Goszczyński
Joannam G. Francisci Zaremba Comites Korzybskie
Fratrem et Sorores inter Se Gnos ac Earum Maritos
Actum per Eorum GG. Ignatium Korzybski et Zaremba Suis
et Suprasorum Actum nribus pltd. Et quoniam Gnosi
Stanislaus Zakrocki et Constantia Małowiecka
Conjuges Citti Expunctae in Termino dis parent et se Con-
demnare permittunt Proinde Superiorum Citti di-
sparentes in lucro elaudationis Dni Comitis infun-
do Bonorum Brzezie prolati Solutionis Summarum
primae Mille Sexcentorum Decem florenorum Vigin-
ti Polemicalis ex deportatis per olim G. Adamum Korzyb-
ski Wągrodzeyano onere ultra detruncatas Summas
procedentes. Alterius Ducentorum Quadraginta florenorum
Pol. ex Sorte Pszczkowizna in Vim Calculi adinventae
et accordatae Tertiae Duorum Millium florenorum Pol. pro
Aedificiis per olim G. Adamum Korzybski actum Parentum

extrud

extractis Curialibus et Methonalibus Inseminationibus Im-
pertatis et Suppellectili domestica post olim actis Parentis
derelictis per G. Konybski actis Comprobatis provenientes
Quartae Quinquagenarum florenorum Polon. pro disvenditis Thomini
Pecoribus Quintae Sexaginta Sex florenorum Gross. Viginti Uni-
us Polonicalis Sextae Centum Quinquaginta Quatuor
florenorum Polon. pro Cutibus et Sevo per G. Zakrocki perceptis
Earum Omnium Decretorum Eorum Condenti pro Re actis adjudicatis
Una Cum Provisione ac Summa Mille Sexcentorum
Decem florenorum Grossorum Viginti Polonicalis Eodem
Decreto agnitis ac Seorsiva Provisione ab omnibus
Summis post Latum Decretum Sibi actis provenientes
Dispartitionisque Earumque Summarum quid et per
quem et ad quem regulari debebunt aut pro loco Solutionis
Earumque Summarum dimissionis Sortis proportio-
natae in Bonis Brzescie Summis praemissis Cor-
respondentes Denique Extraditionis Inventariorum Decretorum
Eorum extradi demandatorum Cum accrescentia Carentiaque
Laborum Decernitur Condemnatio et ad publicandum
Mtis additur. — — Publicatio

Inter M. Victoriam de Chrząszczewskie primi olim M. Teo-
dori Szawłowski Secundi exposit. Voti M. Antonii Ma-
zowiecki Tertii Mfici Ignatii Luboradzki Contentum
Separatam Actis et Citatis in assistentia G. Bonaventu-
rae Ciołkowski personaliter Mecum Ignatium Lubo-
radzki Judiciae Crnae Lichanoviensis Citt. et actis
pultis. Sufficiente Comparitione Mfici Luboradzka
adinventa partibus experiri mandat in Experimen-
to Citationes partium sibi vicissim ad Judicium
praesens editas decidendo Suspenso toto negotio
affectante partibus Necessariamque Condescensionem
Judicii Sui aut Gnosorum Camerariorum Gnium
Plocensis Unius decernente abentia non obstante pro
Feria Secunda post Fm visitationis Gloriosissimae
Virginis Mariae Anno Currente ventura ad Bona

Wierzbica

Wierzbica Rembka Conducendorum adinvenit quod
Judicium Sive Officium Cameraniale mutuo partium
Sumptu Condescensurum Comportationem Documen-
torum Causam praesens vincens perquem interest
praevio etiam si opus fuerit praestando Juramen-
to Subsequenter demandabit Transactiones Cogno-
scet resolvet Cassabit vel approbabit Solutionem
Summarum quid cui etaque provenerit assigna-
bit Praetensiones fundi si Eanum Justa bonifi-
catio lui etaque debebitur discutiet Inquirens si
Opus fuerit expediet Juramenta pro opportunitate
Negotii exciperet Deoccupationem Bonorum pro Exi-
gentia Negotii Sententiabit Terminos praefigit
Rigores Annectet Satisfactionem et Bonificationem
Omnimodam partibus adinvenit Causamque
praesens ad Contenta Terminorum et resonantiam
Documentorum nihil intactum et irresolutum
relinquens finaliter pro Exigentia Legis Justi-
tiae dividet Lujus vel quorum divisioni partes pa-
rere et judicatum pati sub Poena Banitionis illo
in Termino Condescensionis Super parte Contra-
veniens publicanae debebunt Justo Poena Septem
Marcarum Polonicalium parti per partem Compensanae
Judicio vero Suo totiae praxi Juris Solvenda
pro quo Condescensionis Termino partes quos
Negotium poposcerit adcitent adcitandi subrigo
re suprascripto Comparere et Judicato subesse obstin-
guntur Dicti pro vigore.

Inter M. Victoriam de Chrząszczewskie primi olim
Mfici Theodori Szawłowski Secundi olim Mfici
Antonii Mazowiecki Tertii ad praesens voti Mfici
Ignatii Luboradzki Separatam Contra Actum in assi-
stentia G. Bonaventurae Ciołkowski praenaliter M.
Ignatium Luboradzki Judiciae Crimen Cuchano-
viensis Actum et indicens praeter. Judicium Citationem

Partis Actt cenę partem Citt Suum ad Judicium pro
Solutione Summarum Termino Comprehensarum
editt decidendo, Controversiis partium inductis Exau
ditis Actoratum praesenę ad Termino Condescensionis
ad Bona Wirzbica per decreto Judicii Sui Sub
Actu hodierno inter modernas partes prolatt desi-
gnatt pro finali ad Contenta Documentorum ac Termi-
ni partis Actt decisione remittit Judicandum
Cujus Judicii aut Officii decisioni partes parere
et Judicatum pati Sub Pœna Banitionis obstrin-
guntur Termino Conservatt.

Actum in Bilsko in Terminis Communibus Terrestribus Plocensibus Districtuum Bilscensis simul et Plocensis una Cum Continuatione Anteriorum Causarum Vigore Legis in Diem hodiernam incidentibus feria secunda post Festum Sancti Michaëlis Archangeli proxima scilicet Die tertia mensis Octobris Anno Domini Millesimo Septingentesimo Octuagesimo Quinto.

Coram Mcis Joanne à Gumowo in Krasniewa Gumowski Judice, Antonio in Woźniki Woźnicki Subjudice, Petro Rudowski Camerario in locum M. Francisci Ciołkowski Notarij Loci praesens absens Electo Subdelegato Jurato Terrestribus Plocens.

Actum in Bilsko in Trnis Communibus Trnibus Plocens Districtuum Bilscens simul et Plocens una cum Continuatione Anterior Causar fra 3tia ipso Die festi Sti Francisci Confessoris scilicet Die 4ta Mens 8bris Ao Domini 1785to Celebratis.

Inter Gnosos Antonium Borowski Burgr Crs Plocens et Catharinam Dobreniecka Conges Actl per Maritum suo et Contis suae nne prltr, G. Mathiam Dobreniecki cill prltr, G. Catharinam Dobreniecka Gsi Antonij Borowski Burgr Crens Plocens laesivi Mariti Contem in Assia Ejusq G. Mathiae Dobreniecki Fratris agentem indicens prltr, Comparentes trnum per Decrum Judicij Sui conservatt decidens Judm ad Satisfactionem Eiae Decro Judicij Sui hic in Bilsko Die 24ta Mens Januarij Ao praesens inter Ptes Comparens injunctt Communicationis Documentor plattt Pasce ptes stringit idq in instantia tanq G. Borowski Documenta Sua per Summarium Conscrum et

per

per Judm Suum cum Documentis confrontatt et Subscriptt
Pti Citt Communicanę additur Mntis ad pronuntianę
super hancce Realem Documentor Communicaonem
Jurti Rotham pstitit et ideo hoc in Puncto per Eunę
Satisfactione adinventa Judm Ptem citt ad Similem
Documentor Suor put se Offert in Sequenę Cadentia
Judicior Suor ex alternata in Ptocko cœlebranę idq
circa finalem Causæ psenę ex Communicatis et
et Communicanę Documentis Resoluonem stringit H.

Inter M. Antonium Zorawski Subdapiferię Or-
szanenę Actt prttr, G. Casimirum Smoliński Citt
prttr, G. Salomeam de Połubińskie ott G. Antonij
Smoliński Relictt Contem Viduam Citt per G. Casimi
rum Smoliński Filium et quoniam GG. Thomas et
Joannes Chybowscy et Anna Smolińska Conges
Citt psenę in trno Disparent et se condemnare per
mittunt pinde super Eisę citt Disparenę in lucro
decernenę pœnalitatis raone circumscriouis
honoris decernenęq eliminaouis maouis Die
15ta Januarij Ao psenę coram Actis Crenę Plocenę
factæ permittitur Condemnatio quæ decernitur
et additur cum Comparenę Causæ psens suspendi
tur ad Convictionem Disparenę H. Publicatum.

Inter G. Hieronimum Dobrowolski Commilitonem
Exercitus Nationalis Regni Actt per G. Sigis
mundum Skwarski, M. Joannem Rosciszewski
Cameranium Trrem Plocenę Citt per G. Paulum Sul
kowski cionem Ptis Actt pti citt suum ad Judm Edictt
decidenę quoniam G. Dobrowolski Actt p Soluone
Quotæ Quindecem Aureor hungę pro Equo per Citt
a se modo licitatt accepto sibi provenienę ad mao
nem Suo in Judicio agit, ideo Realitatem Eiusę
Quotæ prout se per Comparenę Offert in Sequenę Ju
dicior Suor Cadentia ex alternata in Ptocko cœlebranę
comprobare tenebitur post quam subsecutt Comprobatio-
nem vel non Judm decernet id quod Juris erit H.

Inter Gm Bonaventuram Ciołkowski Camer Trrem Plocen Actt prltr, M. Michaelem Lasocki Castellanice Conarie Lanciciens citt per G. Casimirum Swieżyński Judm Cionem Ptis Actt pti citt Suum ad Judm edit decidens M. Lasocki Causam Suam Majoris Importantie in trno Condtis in Bonis Kamieńsko in Pltu Siradiens attentasse per Suum comparens Inferens et ideo Dilaonem pro majori sibi exposcens hancce Dilaonem dat et concedit quam in Sequen Judicior Suor Cadentia ex alternata in Pldico celebranae Literaldrijs Documentis probare Obstringitur H.

Inter Gm Theodorum Brudzinski Actt per Gm Valentinum Strzeszewski, Gm Paulum Wolski citt et Indicens prltr, comparens Judm Cionem ptis Actt pti citt Suum ad Judm edit decidens cum in vim Summae Trecentor flr Polt complanaone mnli in Rostkowo Die 5ta Aprilis in Ao 1702do p Gm Paulum Wolski in rem G. Brudzinski Actt datn atl Subsecutt Concertatt in vim Resignandor LL. Francisci et Mariannae Parentum Stanislai et Ludovici filior Subditor Suor quotam Quatuor Aureor hunge à G. Brudzinski percepisse fatetur hosce vero Subditos posteriori tempore attestante Donatione Authâ coram Actis Crae Plocae Die 14ta Men 7bris Eoe Ao recognitt M. Martino Volfanga Zorawski Dapifero Pltus Plocen abresignasse probatur, quamobrem Judm pmissam Quotam Quatuor Aureor hunge pro fra 2da pt fm Scti Martini Pontificis Ao Curren Ventura coram Officio et Actis Cren Plocae sub poena Baduis in Casu Contraventionis circa maonem facienae publicanae p memoratt G Wolski Citt pro Re G Brudzinski Actt solvens pcipit Lucita poena

Septem Mar Polon. Pti et in trno et sub Rigore suprapo
sitis Judicio vero Suo per medium sub Distincto
Rigore ex Regro pœnalium extendenæ per Eunæ
Enumeranæ Condemnaones vero etqviæ ex pte
Gsi Brudzinski super G. Wolski hic in Bilsko Die
24ta Men. Jan. ad Curren. intuitu Soluonis præ
tactæ Summæ alteram vero ex pte Gsi Pauli Wolski
super G. Brudzinski in Raciąż Die 26ta Men. 8bris
raone Relaxaonis Aresti bonificaonis Rerum
utrasq in Judicijs Suis Obtentæ ex Re Similis in
Sublaonem Ear per Ptes demeritæ pœnalitatis
cassat, Complanaonem denique exaratæ per utrasq
Ptes non manutentæ in post nihil quidquam stabi
liari posse Judm declarat.

Inter Mcos Theressiam de Jarzyny olt Mci Alberti
Ubysz Subjudicis Trris Plocen. Relictæ Contem Vi
duam Matrem Stanislaum et Franciscum Filios
Ubysze Actæ et citæ per Eunæ M. Stanislaum Ubysz
suo Matris et Fratris Suor nne prltr, GE Mathiam
Parentem et Paulum Filium Kurowskie citæ et
Actæ per Parentem suo et Filij Sui nne prltr, GE
Antonium Kozłowski et Hedvigim Pintowska Con
juges Citæ per G. Valentinum Zoltowski, et quoniam
Gsi Stanislaus Parens Joannes Adamus et Nicola
us Filij Strusinscy citæ præsen. in trno disparent et
se Condemnare permittunt proinde super Eisæ
citæ Disparen. raone Dislimitaonis Br Kuchary
à Bonis Lysakowo subsequenæ permittitur Con
demnatio quæ decernitur et additur cum Compa
ren. Causa præsens suspenditur ad Convictionem
Disparen. F.

Publicatum

Inter G. Mathiam Dzierzanowski Actæ prltr, Gm
Ignatium Kulpinski citæ prltr, trnum per Decrum

anterius

Anterius Judicij sui conservatt Decidenę quoniam Ptes
prnalem Sui ab utrinq comparitionem inscripserunt,
ideo Decro Anteriori Judicij Sui satisfecisse decla
ranę quoniam G. Dzierzanowski pro Solucone Sum
mę pro Siligine Achaneor Quatuor in Vernali
Navigatione Gedani disvendita juxta licitaonem
Eo tempore practicatt perceptę Trno Suo G. Kulpiń
ski convenit, G. Vero Kulpiński pmissam G. Dzierza
nowski Siliginem ob Disruptionem Glacie Na
vium non in Vernali sed non nisi in æstivali
Navigatione disvendidisse se se explicanę Sum
mam pro illa Siligine juxta licitaonem æsti
valem provenien G. Dzierzanowski exolvere
Offert, igitur ut de Disvenditione qualiter et
in quo tempore ejusę Siliginis subsecutt se se
informari valeat, etiam ad affectationem G. Dzier
zanowski inquonem in Sequen Judicior Suor
Cadentia ex alternata in Płocko cælebranę edu
cenę concedit F.C.

Inter Gnosos Paulum et Stanislaum Wolskie Actt
per Eunę G. Paulum Wolski suo et Fratris sui nne
prltr, Celsissimos Principes Michaelem Swiatopełk
Czetwertyński et Constantiam de Pruchentaty Conges
tum Illres Mios Eugenium Gaspharum et Michaelem
Skarbki Castellanię Junivladislavien Citt per Gm
Valentinum Strzeszewski Synagogam Judeor
Drobinen citt per Gm Josephum Pepłowski cio
nem Ptis Actt pti citt p Solucone Summę Quinque
millium Quingentor Tyn cum provisionibus per
Synagogam Judeor Drobinen authā inscrione
Anni 1757mi assecuratt editt decidenę uti in Causa
inveterata necessariam esse Communicaonem Do
cumentor pro Sequen Judicior Suor Cadentia ex
alternata in Płocko cælebranę subsequenę censet F.C.

Actum in Bilsko in Trnis Communibus Trnibus Plocen. Districtuum Bilscensis simul et Ploce fra 4ta postridie festi Scti Francisci Confessoris scilicet Die 5ta Men. 8bris Ao Dni 1705 Celebratt.

Inter Illustrem M. Onuphrium in Starozrzeby Bromirski Capnenum Plocen. Ordinis S. Stanislai Equitem Actt per Gm Stanislaum Turowski inscrum Plentem, Mcos Vladislaum Tribunum Valentinum et Josephum Tribunia Zakrocimen. Zembrzuskie Citt per Eunae M. Valentinum Zembrzuski suo et Fratrum Suor nne prltr, et quoniam M. Leo Zembrzuski Tribunia Zakrocimen. citt pren. in trno disparet, et se condemnare permittit proinde super Eoe citt Disparen. in Causa decernenae Penalitatis respectu in acquietatt Negotio JM. Actt processu aggravaonis in lucro ultimariae fortis finalis ac indilatt facienae Executionis permittitur Condemnatio quae decernitur et additur cum comparen. vero Causa pren. suspenditur ad Convictionem Disparen. Publicatt.

Inter MM. Josephum Zakrzewski Pocillatorem Sieprscen. et Judicem Cren. Plocen. et Mariannam de Koziebrodzkie Conges Actt per maritum suo et Contis suae nne prltr, G. Felicem Dębski Citt per Gnd Mathiam Mazowiecki inscrum Plentem, G. Leonem Kaminski citt per Eunae cionem ptis Actt pti citt suum ad Judm Edit decidenae controversijs ptium inductt exauditt quoniam Pars Actt pro decernenae penalitate respectu circumscrionis maone Die 11ma Men. 7bris Ao Elapso 1704to coram Actis Cre Ploce inter positt eliminaoneq pinsertae maonis ptem citt con

venit

convenit, ex Actoratu vero tam nunc comparen. citt qm
et Reliquor. Succor. Kuborscianor. respectu re
inductionis in Sortem Br. Zakrzewo memorat.
Succoribus Kuborscianis tradit. extendenq.
pro attentatis Violentijs expunct. maone exarat.
pœnalitate con. M.M. Zakrzewskie introduct. De
crum injunct. ad Ba. Eae. Zakrzewo Condnis
in Judicijs Suis hic in Bilsko Die 20ma Men.
Januarij Ao. Curren. emanat. esse liquet, quod per
impugnat. reinductionem attestante Actu super
sessionis in Trno. Condnis ibiq. Die 6ta Men. Junij
Ao. Curren. per Offm. Camrle Trre. Plocen. inscra
in Acta Cren. Plocen. Die 23tia Men. Augusti Ao.
itiq. fluenti modo Oblatæ inserta necdum esse
ctuata esse comperitur, absq. quoque dignoscenæ
Violentijs pallegatæ maonis eliminatio subse
qui haud potest, igitur Actoratum pren. M.M. Za
krzewskich Congum ad trnum memorat. Con
dnis virtute pallegat. supersessionis incidenq.
finaliter ad Contenta trni et pro Exigentia Le
gis Justitiæ judicanq. remittit conservanq.
trnum Ptibus memorat. in ibiq. comparenq.
Paratum Peremptorium D. P. Vigore.
Inter Gram. Margaretham de Czachowskie ot. G. Valen
tini Woźnicki Relict. Contem. Vidicam Act. prstr.
Gsos. Paulum Goszczycki et Petrum Dobrosielski
citt. per Eunq. Gm. Paulum Goszczycki suo et G. Petri
Dobrosielski nne. prstr. cionem ptis Act. pti citt. Su
um ad Judm. Edict. decidenq. in Causa inveterata ne
cessariam esse mente Legis Communicaonem
Documentor. pro Sequen. Judicior. Suor. cadentia ex
alternata in Plocko cœlebranq. subsequenq. censet. T.C.

Inter M. Ludovicum Lempicki Ensiferiæ Lukoviensis Bn Bronowo Zalesie cum attinen. hæredem Dnum Actl et Citl, et L. Benedictum Ferrifabrum ac alios Subditos Actl per Dnum suo et Subditor Suor nne prltr, M. Michaëlem Zaleski Pincernam Czervonogroden. citl et Actl per Gm Paulum Sułkowski inscrum Plentem, quo ad Actoratum M. Zaleski con. M. Lempicki institutl teneri docere de trno et Contentis quoniam approbatio psen. trni ad Cassanæ condemnaonem editi per M. Zaleski subsequi Debita non producitur, igitur Eunæ M. Zaleski non habere ad psens Sui trnum Judm declarat, ad Actoratum vero M. Lempicki Ptibus in Causa prosequi mandat, etquoniam comparens M. Zaleski Pincernæ Czervonogroden. antea cti Bn Bronowo Zalesie cum attinen. obligatl Possessoris citl ab inscra Comparitione recedit et Suum Prntem condemnare permittit proinde super Eoæ M. Zaleski Citl in lucro approbaonis anterioris processus, decernenæq pœnalitatis pro contraventione anteriori Decro injunctl Condnis bonificaonis fundi prætensionum decernitur Condemnaoidq in lucro ulterioris fortis finalis facienæ Executionis quæ decernitur et additur.

Publicatum

Inter M. Stanislaum Ubysz Judiciæ Trrem Ploc. Actl per G Paulum Zołtowski, Gm Albertum Smardzewski citl et Judicen. prltr, Honestum Bartholomæum Rutkowski dictl Ferrifabrum citl et indicen. prltr, Cionem ptis Actl pti citl respectu prætensionum ad H. Bartholomeum Ferrifabrum habitar bonificaonis sententianæ Edit decidenæ necessariam esse inquonem in Sequen. Judicior Suor Cadentia ex alternata in Pldcko cælebranæ per ptes Utrasq ad

ad Contenta Trni et maonis Ptis Actl educenae cen
set Termino Conservatl.

Inter G. Mathiam Karwowski Camae Trrem Vissogae
Actl prltr, M. Joannem Rosciszewski Pocillatoriae
Raciąsienae cill per Gnm Paulum Sulkowski Gm
Constantiam de Mossakowskie olt G. Jacobi Le
szczynski Relictl Contem Viduam cill per G. Paulum
Zoltowski, Gl. Cunegundim G. Ludovici Barcikowski
Dorotheam G. Alberti Smoniewski Contes Mossa
kowskie seu utrosq invicem Conges cill per Gm
Antonium Barcikowski Gm Ignatium Mossako
wski cill per Eunae teneri comparen. à G. Ignatio
Mossakowski sufficientius inscribere comparitio
nem etquoniam non inscribit imo Suum Prnlem
condemnare permittit, G. vero Anna de Mossa
kowskie G. Francisci Goscicki Consors seu Utriq
Conges cill psen. in trno disparent, proinde su
per Eisae cill Raone Solutionis Summae Quingen
tor. flae Poll albae Argenteae sine procento mo
netae una cum provisione ab Eae provenien.
Satisfactionisq Decro injunctl Communicaonis
Documentor aliarq circumstantiar permitti
tur Condemnatio quae decernitur et additur
cum comparen. vero Causa psens suspenditur
ad Convictionem Disparen. H.

Publicatum

Inter G. Onuphrium Krasinski Actl prltr etquoniam
Clmus Princeps Michael Alexander Swiatopelk
Czetwertynski Capitl Tuszynen. cill psen. in trno
disparet et se condemnare permittit proinde
super Eoae cill Disparen. raone restitutionis Evotae
Sex Aureor hungae pro Conte Actl per cill ab Actl
acceptl ac irroganae poenar pro psumptione sup

pressionis

suppressionis Status Nobilitaris Sui actt permit
titur Condemnatio quæ decernitur et additur

Publicatum

Inter Gsos Josephum et Victoriam de Zorawskie
Conges ac Thomam et Apoloniam de Koskowskie
itiæ Conges Swieżyńskie actt per Eunæ Gm
Thomam Swieżyński suo et suprascror coactt
nne prltr, Gsos Adamum Swieżyński et Evam
Czerznicka Conges citt per Gm Chrisostomum
Zieliński ad Obiectam à latere Condemnaonem
ex pte G Lucæ Jez super G Thoma Swieżyński
raone non Soluonis Mille Trecentor flę Poll
cum provisione ab Eaæ provenien coram Actis
Cren Plocen Die 22da Junij 1782do circa maonem
factt in trno Satisfactorio Obtentt et publicatt
teneri Eunæ docere de loco stanæ, tanæ mode
ramini Judicij Sui se se Jæ G. Thomas Swieżyń
ski subiciens pœnam Simplicem 14. Mar Poll
pti Obicien et Judicio sub Rigore ex Regro
pœnalium extendenæ est Soluturus et habe
re Eunæ ad pens locum stanæ Judm arbi
tratur cionem ptis actt pti citt respectu atten
tar Violentiar edittt decidenæ necessariam esse
inqvonem pro Seqven Judicior Suor ex alter
nata in Płocko cælebranæ cadentia ad Contenta
trni et proaonum ptis actt per Utramq ptem
educenæ censet T.C.

Inter Mcos Antonium Dobrski Præfectum Exercitu
um Regni et Catharinam de Kędzierskie primi ott
Gsi Francisci Przeciszewski secundi ad pens Voti invi
cem Conges actt per Maritum suo et Contis Suæ
nne prltr, M. Petrum Przeciszewski citt prltr, G Vla
dislaum Przeciszewski citt prltr, ciones ptis actt Pti
citt suum ad Judm edittt decidenæ actdratus MM

Dobrskich

Dobrskich pro Solucone Summae Quatuor millium
flr Pol. con. G. Petrum Przeciszewski institutt tan
tisper Resolucone Suspensa Documenta et Scripta
quaevis ad Substantiam ott. G. Francisci Przeciszewski
et Catharinae de Kędzierskie ad psens Dobrska se se
Regulanq pro quor Comportacone convenitur Gcus
Vladislaus Przeciszewski in Sequenq Judicior Suor
Cadentia ex alternata in Płocko celebranq compor
tare obstringitur F.C.

Inter J.M. Maximilianum Brunonem Comitem in
Moykowy Sierakowski Castellanum Ploc. Ordinum
Aquilae Albae et S. Stanislai Equitem Actt per Gm
Stanislaum Turowski inscrum Plentem et J.M.
Gabrielem Karwosiecki Succamerarium Plocen.
Ordinis S. Stanislai Equitem citt per Gm Mathi
am Mazowiecki cionem ptis Actt pti citt Su
um ad Judm edittt decidenq controversijs ptium
inductt exauditt Judm Prnlem comparitionem utra
rq ptium pro Sequenq Cadentia Judicior Suor
ex alternata in Płocko celebranq subsequenq
censet F.C.

Inter Eunq J.M. Actt per Eunq ut supra Mcos
Faustinam de Zielinskie primi ott M. Josephi
Leonis Rutkowski Judicis Trris Dobrinen. se
cundi voti ott M. Stanislaj Wessel Capitanej
Golubenq Relictt Contem Viduam Matrem
Marianum Simonem Joannem et Constan
tiam filios et filiam Rutkowskie citt per
G. Antonium Pniewski inscrum Plentem
teneri comparenq a pte citt producere Pltiam
et quoniam non producit imo suos Prnles
condemnare permittit proinde super Eisq

Cit Disparen. ratione Solucionis Summae ex Summa Mille aureor. hungr. per ott. M. Rutkowski ex Bonis Leszczynscianis cum provisione totiq. levata JM. Actt tam ex Jure Naturae quam et Quaesito ultra Summam mille aureor. hungr. JM. Actt per Manus JM. Karwosiecki Succamerarij Plocen. exolutt respicien. permittitur Condemnaõ quae decernitur et additur.

Publicatum

Inter Mcos Stanislaum Tribunum Sieprscen. Actt et Cit prltr, Casimirum Succamerarium Sae Rae Mattis Actt et Cit per G. Paulum Zoltowski inscrum Plentem, et Josephum Tribunum Raciąsien. Actt et Cit prltr, fratres inter Se Germanos Rokitnickie Rndsmum Capitulum insignis Collegiatae Pultovien. ac Prlem et Rndsmum Petrum Goszczycki Canonicum Pultovien. ejusq. Capituli Procuratorem cit et Actt per Eunq. Prlem Rndsmum Petrum Goszczycki suo et Virtute Procuratorij Capituli Pultovien. nne prltr, Comparentes Judm adciones Pti um suum ad Judm reciproce con. se edit decidenq. Causamq. psen. ex Documentis pvijs Summarijs et median. ptitis Jurtis comportatt ac noviter conquisitis extraquoque Summaria ad psens repositis discutienq. Controversijs Ptium con. Se agen. etquiq. Rndsmi Capituli Insignis Collegiatae Pultovien. Censum à Summa Decem Millium Tyn. per ott Illmum et Rndsmum Casimirum Rokitnicki Suffraganeum et Officialem Gnlem Plocen. Cit Mcor Rokitnickich Patrum primitus in Bonis Moykowy pro missa cum SS. Sacramento Cibavit per Canum in Ecclesia Ejusq. Collegiatae Pultovien. quavis Septimana

una

una Cælebranæ et absolvenæ inscra ac pt per Eunæ
in Bâ Gozdowo in Aô 1760vo transportatt restanæ
per memoratt Mcos Rokitnickie citt pro se Solvenæ
censeri, Cassatoq processu ex pte hoce Mcor Ro
kitnickich super dicto Venerabili Capitulo illega
liter Obtentt in sublaonem Distincti processus
ex pte Sui super Eisæ Mcis Rokitnickie lucrati
pœnas mente Legis extendi, in Actoratu vero illor
prætensæ Cassaonis ejusmodi inscrionis hosce
N.M. Rokitnickie incompetenter agere adinveniri
imo pro indebita Vexa et Vitiatione Transactionum
Distinctas super Eos pœnas irrogari Concludentis, Jam
vero Mcor Rokitnickich memoratt inscronem super
hancce Summam Decem millium tynæ per ott
Illrmum et Rndsmum Rokitnicki Patruum Suum
in Rem Venerabilis Capituli Collegiatæ Pultovienæ
conæ Legem et ex nullo datt et accepto subsecutt
Cassari, et Eosæ ac Bâ Gozdowo à pdicto onere So
lutioneq census ptensi eliberari in Sublaonem Pro
cessus ex pte Sui super Venerabili Capitulo ob
tenti pœnas adinveniri, jam quoque Processum
ex pte Venerabilis Capituli uti in nullo Nego
tio super se Obtentt sufferri exposcentium coram
se inductt exauditt cum Venerabile Capitulum
robore inscrionis memoratt coram Actis Crę Ploc
frâ 3tia pt Dm Exaudi in Aô 1760vo ut supra per
ott Illrmum et Rndsmum Rokitnicki super Sum
mam Decem millium tynæ super Bonis Gozdo
wo recognitt censum restanæ per Mcos Rokitni
ckie sibi solvenæ concludunt et pro tuitione
memoratt inscronis consensum ad rehabenæ
Summas tam ex Bonis Dąbrowa quam pro Sup
psentijs à Venerabili Capitulo Collgtæ Pultovienæ
sed detruncatt Censu à Summa Decem millium

tynæ

Typ. ex fundatione ei debito:/ sibi provenien. Mco
Jacobo Gorski Vice Notario Trri et Cre Zacrocimen.
per ott. Illmum et Rndsmum Rokitnicki Plociae Die
21ma Januarij Ao 1770vo datum producens per Exo
lucionem usq hunc ad Aum Census per Inscriben. pra
cticari solitt illius inscrionis manutentionem per
toties=scrum Illmum Rndsmum Rokitnicki in
vita ejus clarificavit, Mci vero Rokitniccy tantum
modo haecce Bda Gozdowo per pallegatt ott. Illmum
Rokitnicki testan. Contractu Resignatorio Plociae
Die 24ta Aprilis in Ao 1750vo Confectto Actis Cre Ploce
fra 6ta pt Dm Cantate Eoe Ao Roborato et pt ad Eae
Acta fra 6ta pt fm S. Michaelis Archangeli in Ao
1760mo modo Oblatae porrecto pro Summa Triginta
Quinque millium typ. includenae etiam Donum
Manicale appretiata à M. Adamo Wągrodzki Notario
Trri et Cren. Zacrocimen. quaesita pt fata hujusce
Patrui Sui succedisse explican. Ea plurimis One
ribus Debitorejs tam ante coemptionem illor quam
stante posessione horce Contractt prout Binae im
primis inscriones prima Sabbo in Vigilia festi SS.
Simonis et Judae aplor in Ao 1754to super Summam
Mille typ. per Illmum et Rndsmum Sebastianum
à Dębowa Góra Dębowski Episcopum Ploce pro fun
datione Sacristiani Eccle Cathedralis Ploce dispo
sitt ex Bonis Juryszewo Profectitiam per Gm Alber
tum Dzierzanowski in Errario Eccle Cathae Ploce
depositt et exinde levatt, Procuratori memoratt
Eccle Cathae Ploce solvi Oblatt, altera fra 2da pridie
festi Sanctae Mariae Magdalenae Ao 1759no pro Re
Eccle Parochialis in Słupno sittae super Summam
Duor millium Quingentor typ. ex Bonis Lagie
wniki Derivan. utraq per ott. Illmum Rndsmum
Rokitnicki coram Actis Cre Plocen. recognitt oblo
quuntur, deinde Decris primo ex actoratu G. Mathej

Krzywkowski

Krzywkowski Burgr. Crę Plocę ei Summam Ducentor
Nonaginta flę Poll ab oll JM. Thoma Rokitnicki
Castellano Rypinen. MM. Comparen. Parente
altero ad Actoratum Prlis Admoq Rndi Alberti
Ubysz Canci Collgtæ Plocen. Summam mille flę
Poll ab Eoq pt comprobaonem harce ex interesse
Debiti oll Illmi Rndsmi Rokitnicki promanan.
adjudican. utrisq in Judicijs Crę Plocę Die 8va Men.
9bris Aõ 1779no exportall exprimitur, et Cessiones
Quadrinæ prima per M. Ignatium Wenda Pincer
niæ Braclavien. Sabbo pt Dm Cantate 1761mo de
Summa Provisionali à Summa Viginti trium
millium Quingentor Nonaginta unius Typ.
Sextarior Ducor Grossor trium et Solidi Unius
Poll per oll Rndsmum Rokitnicki in Conqui
sitionem Br Moykowy exposita pro Annis Duo
decem provenien. Decro adjudicall altera per Gm.
Antonium Korzybski super Summam Centum
aureor hungę per Eunę oll Rndsmum Rokitni
cki Scro assecurall et Decro solvi injunctl Die
23tia Men. Junij Aõ 1781mo tertia per G. Gregorium
Woznicki Vice Regentem Crę Plocę super similem
Summam per Eunę similiter contractl et Decro
agnitam sub Actu quo supra, ~~quarta~~ Hæ Omnes
coram Actis Crę Plocen. in rem oll JM. Thomæ Roki
tnicki Castellani Rypinen. recognitl clarificatur
tum Quietaones per Prlem Rndsmum Josephum
Corvinum Kochanowski Canonicum Cathę Plocen.
et Judicem Surrogatum super Summas pri
mam Sexdecem aureor hungę alteram Ducentor
Sexdecem flę Poll, tertiam Centum unius litiæ
flę Polon. quartam trium aureor hungę has
Omnes per oll Rndsmum Rokitnicki debitl in

rem

rem nunc Comparen. coram actis Eisd. Cr. Plocz. Die
13.tia Aprilis Ao. fluenti Subsecuti elucidatur denique
Vietaones manuales binae prima Die 2da Augs.
Ao. 1781. in Gozdowo per Illrem Rndmum Antonium Pie
traszkiewicz Canonicum Kijoviae Plebanum Miszewicz
Commendarium Stupen. de Provisione à Sum
ma Duor. millium Quingentor. flo. Pol. Bonis
Gozdowo modo reemptitio inheren. ex onere Rndmi
Rokitnicki Decro adjudicati altera Plocia Die 20ma
Men. 7bris Ao. 1782. per Rndmum Bykowski Canonicum
Cathae Plocz. Capituli Procuratorem Subscra itiae de Pro
visionibus à Summis prima Quatuor Millium
flo. Pol. de Bonis Kiszelewo in Ba. Gozdowo transpor
tata, altera Trium Millium flo. Pol. de Bonis Gizyno
procedent. accretis utraq. ultimariae in rem Mci Jose
phi Rokitnicki Tribuni Raciąsien. emundanae Ba.
Gozdowo persolvent. tributi remonstratur, in parte
per ott. JM. Thomam Rokitnicki Castellanum Ry
pinen. Parentem et se Comparent. ejus Filios de
portati, in pte vero Lucusq. ibiae manentibus
ott. Illrmum Rndmum Rokitnicki obonerasse, do
cent, et ideo sin ad Solucionem ptensi census stin
gerentur adjuncta haec Summa Decem millium
Tyn. illa Onera ott. Rndmi Rokitnicki Patrui Sui
pretium pro Bonis Gozdowo constituti psuperasse
contestantur, tamen pallegati inscrionem Anni 1760vi
pro Re Capituli Collegiatae Pultovien. per ott. Sui
Patruum facti ex nullo dato et accepto absq. Con
sensu Rei Publicae Ordinationem quanae Sapien.
ultra proportionem mundi restan. Br. Gozdowo
Pretij legibus Regni de non alienatione Br. Trium
quovis modo ad Statum Spiritualem Sancitis

dissonam

Dissonam intercessere probant, quamobrem Judm Eiusmo
di Br Gozdowo Oneribus ott Rndsmi Rokitnicki oberra
tione animadversa, praeallegata quoque inscrione
ex nullo dato et accepto subsecutt Restanz Pretio Br
Gozdowo Laud Correspondenti vim alienaonis Br
Trrium Sapienz licet per ott Illrmum Rokitnicki
agnoscenz in Vita Sui Manutentt tamen pt fata
Ejus per Succores Sanguinis Vitiata trutinata teno
rem Constitucionum Anni 1635ti et 1669ni pt Anni
1676ti et 1726ti alienaonem Br Trrium a Statu
Saeculari ad Statum Spiritualem Vetanz ex mu
nere Suo exequenz praehabita denique Ratione
alicujus Possibilis ex Substantia pt ott Illrmum
Rndsmum Rokitnicki Suffraganeum Plocenz dere
licta per Succores ejus participaonis ex Jure Na
turae debitae ne se Jiz Succores Rokitniciani
in Successiva Substantia Legibus Eis concessa
laesos sentiant, supraexpunctam inscrionem Anni
1760vi per ott Illrmum et Rndsmum Rokitnicki
in rem Capituli Collegiatae Pultovienz injuriose
Recognitam cassat, et suo Robore carere debere
arbitratur, Bonisq Gozdowo ab Onere Summae De
cem millium typz hacce inscrione assecuratt eli
beratis, Venerabile Capitulum Collegiatae Pulto
vienz Solucionem Censuum non posse praetendere
judicat, non nisi in Sublaonem Condemnaonis
in Judicijs Suis hic in Bilsko Die 20ma Menz
Januarij Ao Currenz ex pte Ejusq Venerabilis
Capituli Insignis Collegiatae Pultovienz super
M. Stanislao Rokitnicki Tribuno Szeprscenz hac
in Causa Obtentt et publicatt Jq M. Rokitnicki Tri
bunus Szeprscenz poenam Duplicem 14. Mar Poll

pro

pro fena 2da pt Fm Omnium Sanctor Ao Curren Ventura coram Officio et Actis Cren Plocen sub pœna Bão nis in Casu contraventionis circa mãonem faci- enæ publicanæ Procuratori ejusæ Capituli Judicio vero Suo pœnam Simplicem 14. Mar Poll sub Ri gore ex Regro Pœnalium extendenæ est Soluturus sed et Venerabile Capitulum Pultovien itiæ in Sublãonem binar Condemnãonum primæ quiæ in Plocko Die 15ta Men Januarij Ao 1702do alterius ibiæ Die 4ta Men Maij Ao fluenti utrisq in Judicijs Suis ex Pte Mcor Rokitnickich super hocce Ve nerabili Capitulo Insignis Collegiatæ Pultovien similiter hoc in Negotio lucratar pœnam Qua druplicem 14. Mar Poll Mcis Rokitnickim in Eoæ Trno et sub Rigore ~~[illegible]~~ supraposito Judicio vero Suo pœnam Duplicem in instan sub So lito rigore enumerare tenebitur Movit Prlis Rndsmus Petrus Gosiski Cancus Pultovien Suo et Rndsmi Capituli Pultovien nne ad Judicia Tribliã Regni Petricovien admissa.

Actum in Bilsko in Terminis Communibus Trnbus Ploc Districtuum Bilscen simul et Plocensis fra 5ta pt fm Scti Francisci Confes soris proxa scilicet Die 6ta Men 8bris Ao Do mini 1705to Celebratis.

Inter M. Michaelem Rokitnicki Actt prltr, Gsos Lauren tium Antonium Josephum et Jacobum Makoma skie Actt per Gsos Josephum et Jacobum ac Laurentium Makomaskie Suis et Fratris Sui nnibus prnaliter, et Illres admoæ Rndos Josephum Przedpetski Deca num Antonium Trzaskowski Ignatium Laskiewicz totum Collegium Manzionanor Sieprscen citt per Illrem admoæ Rndum Ignatium Laskiewicz Procuratorem Suo et totius Ejusæ Collegij nne prltr,

sufficien

Sufficien. abutrinque comparitione declarata Ptibus in Causa Psen. experiri mandat, in experimento inordinata citaone Actl Ptis Sententiall Pars citl libera tantisper à trno Ptis Actl pronuntiatur.

Inter M. Stephanum Karnkowski Castellaniæ Conarien. Cujaviæ Actl per M. Fortunatum Cieszewski Vexilliferiæ Halicien. Gsos Andream Zołtowski Stanislaum Kowalewski Mathæum Jończewski Gaspharum Kozierowski Antonium Koskowski Valentinum Miłodroski Br Kowalewo Podborne Hæredes et Possessores citl prltr, Gm Joannem Strusinski citl per Gm Andream Zołtowski comparentes cionem Ptis actoreæ Pti citl Suum ad Judm Edilt decidenæ Complanaonem Quotam pro concessione Pascuor in Bonis Zboyno jacen. determinan. per hæredes et Possessores Br Kowalewo-Podborne pro Cujus comportaone trno conveniuntur in Sequen. cadentia Judicior Suor ex alternata in Pldcla cælebranæ reproducenæ censet H.

Inter M. Antonium Szydłowski Succamerarium Sæ Ræ Mattis Actl per M. Thomam Zaleski in scrum Plentem, Mcos Thomam Pocillatorem Raciąszen. Joannem Ignatium Onuphrium Thomam ac Hyacinthum filios Rosciszewskie citl et con. Eunæ M. Szydłowski Antonium Succamerarium Sæ Ræ Mattis ac alios Mci Caroli Rosciszewski Thæsaurarij Sieprscen. Debitores ac Creditores anterioribus trnis comprehensos Actl per Eunæ M. Thomam Rosciszewski Parentem Suo et filior Suor nne prltr, GG Joannem et Alexandrum Maiewskie citl et indicen. per Gm Stanislaum Turowski, Gsos Leonem Górski et Stanislaum Barcikowski citl et Indicen. per Eunæ JM. Joannem Nakwaski Succamerariæ Visso

Vissogrodien. et Mcos Stanislaum Sieprscen. Josephum
Raciasien. Tribunos Rokitnickie Petrum Cieszewski Thadeum Długołęcki Cill. et Indicen. per Gm
Casimirum Swieżyński, M. Gregorium Woźnicki Vice
Notarium Cren. Płoc. et Gm Joannem Zawidzki
Indicen. per Eunae Gm Petrum Turowski itiq. indicen.
per Eunae, Famatum Jacobum Sawidzki cill. et Indicen. pro Ill. M. Salomeam de Jaroszewskie Mci Alexandri Zarczewski Separatam Contem cill. et Indicen. per Gm Josephum Lepłowski, M. Michaelem
Zaleski Pincernam Czervonogroden. indicen. p. Eunae
G. Mariannam Sieklucka indicen. per F. Jacobum
Sawidzki, M. Jacobum Szczepkowski Tribunum
Przasnen. indicen. per Gm Josephum Lepłowski,
Mcos Joannem et Ignatium Rosciszewskie Pocillatoriae Raciasien. atq. Bonaventuram Ciołkowski indicen. per Eunae, M. Adamum Zorawski
Succamerarium Sae Rae Mattis indicen. p. Gm Casimirum Swieżyński, Gcos Bernardum Czerznicki et
Simonem Krzypkowski Burgr. Cren. Plocenses Cill.
et Indicen. per Eunae, Gm Mathiam Wolski Cill. et
indicen. p. Gm Stanislaum Turowski, M. Joannem
Rosciszewski Pocillatorem Raciasien. et Gm Josephum
Lepłowski Burgr. Cren. Plocen. indicen. p. Eunae G. Josephum
Lepłowski, G. Ignatium Zacharski indicen. per Eunae
M. Barbaram de Szydłowskie olim M. Vincentij Nakwaski Ensiferi Vissog. Contem cill. et Indicen. per Gm
Casimirum Swieżyński, M. Casimirum Czerznicki Pocillatoriae Premislien. indicen. per Eunae
Famatum Alexandrum Lendzianowicz indicen. per Gm
Mathaeum Lisowski, Illrem Admoq. Rndum Jacobum Ossowski Praepositum Ecclesiae Bonislavien.
indicen. per G. Valentinum Strzeszewski, Mcos
Franciscum Ubysz et Barbaram de Rosciszewskie

invicem

invicem Conges Indicen per Maritum suo et Contis Suae
nne prstr, Famall Josephum Bether et Constantiam
de Slepkowskie invicem Conges cill et Indicen per Gm
Stanislaum Turowski, M. Josephum Oborski Ensiferiae
Sieprscen cill et Indicen per G. Josephum Lossowski
M. Raymundum Rosciszewski Ensiferum Rypinen
Terrae Dobrinen cill et Indicen per Eunae teneri com
paren à Mco Antonio Szydłowski ad Actoratum
MM Rosciszewskich comparitionem qua citall
inscribere tanae Eorae comparen M. Antonium
~~Antonium~~ Szydłowski Principalem Suum et Cill
declaran licet quia G. Andreas seu alterius nnis
Przezdębski atq M. Ignatius Oborski Ensiferiae Siepr
scen ad Actoratum Mcor Rosciszewskich cill psen
in trno disparent cum tamen trinis Condemnao
nibus etquia 1ma in Płocko Die 11ma Men 8bris Ao Ela
bso 1704to altera in Bilsko Die 22da Men Januarij
3tia similiter in Płocko Die 6ta Men Maij utrisq Ao
psen obus in Judicijs Suis ex pte Eorae Mcor Tho
mae Pocillatoris Raciąsien Parentis Joannis Ignatij
Omphrij Thomae ac Hyacinthi filior Rosciszewskich
raone non Solucionis Summar extradicionis
Vaccar tum bonificaonis Lacticinior restitucionis
Vestium ac Cinguli mente Legis plenarie convicti
esse deducuntur idcirco non attenta Contumacia
Eor ptibus in Causa psen negotium introducere
mandat in introductione Negotij Judm resolvenae
remissionem ab Officio Condrli Notariatus Cre Płocae
in trno Condnis in Civitate Płock Die 13tia Mensis
7bris Ao Elabso 1704to expedill actis Cren Płocae Die
16ta Men et Anni Eorae Oblatuall suum ad Judm
facll tum adciones ptium Suum ad Judm edill deci
denae Resolucione totius Negotij Causae psen deci

sioneq actoratuum Ptium tantisper Suspensa in Cathego-
ria per Succores et Creditores olt M. Caroli Rosciszewski con M. Antonium Szydłowski Succamerarium Sae Rae Mattis intuitu Solucionis Summae Quatuor decem Millium flr Polt Scripto Die 20 Martij 1703tio Ao Varsaviae datuall assecurall et Decro Judicij Sui hic in Bilsko Die 8va Men 8bris Ao Eoq prolall ad judicall promota, et per Eunq M. Szydłowski pro Cassatione memorall Scripti et melioratione supra ex puncti Decreti con Succores dicti olt M. Rosciszewski Suum in Judm introducll necessariam esse Prtem Ejusq Mci Szydłowski comparitionem pro Sequenq Judicior Suor Cadentia ex alternata in Płocko celebranq sub Onere Causae subsequenq censet H.

Inter M. Stanislaum Kosinski Dapiferum Novogrodenq Actl per Gm Hylarium Luba, M. Josephum Rokitnicki Tribunum Raciąsienq citl per Gm Chrisostomum Zielinski Judm citaonem ptis Actl pti Citl suum ad Judm Edill decidenq controversijs Ptium inducll exaudill insistenq scripto mnli in Gozdowo Die 14ta Februarij Ao 1702do per M. Citl in rem M. Actl super Summam Centum Quinquaginta Aureor hungq mutuo contractl dato ad actaq Judicij Sui hic in Bilsko Die 3tia Men 8bris Ao Currenq sub tractu modernor Judicior per oblall porrectl decernit Judm quatenus Idem M. Rokitnicki Citl ptactl Summam Centum Quinquaginta Aureor hungq cum provisione à Vigilia festi Nattis S. Joannis Baptae Ao 1702do pterita ad trnum Solucionis inferius designanq per Quinque à Centum computanq provenienq Salvis Quietaonibus per ptem Citl in trno reproducenq et per ptem Actl acceptanq in et pro Crno festi Sanctor Petri et Pauli Aplor Ao futuro 1706to Incidenq

coram

coram Officio et actis Crer. Plocen. sub pœna Bãonis in
Casu contraventionis circa mãonem in ibiæ faciendæ
publicanæ M. Actt solvat, et realiter enumeret Luita pœ
na trium Mar. Poll. pti in trno et sub Rigore quo supra
Judicio Suo totiæ praxi Juris Solvendæ D. Vigore.
Inter J.M. Apolinoram de Karnkowskie primi olt Mci
Joannis Jezewski Venatoris Plocen. 2di ex pt Voti
olt J.M. Josephi Pieglowski Castellani Slonscen. Con
tem Derelicti Viduam Br. Kowalewo cum attinen.
Possessricem Actricem et Citt ac Gm Hylarium Luba
horce Br. Commissarium Actt per Eunæ G. Luba suo et
J.M. Castellanæ nne prltr, M. Ludovicum Lebkowski
Exercitus Nationalis Vexilliferum citt et Actt per
G. Paulum Zoltowski in sermum Plentem, Judm cõnes
ptium utrarq suum ad Judm sibi ab invicem Edictt
decidendæ controversijs ptium inductt exauditt si quia
Causa præsens intuitu pretensionum ex Tenutaria
Possessione Br. Kowalewo et Dziwanowo emican.
suo in Judicio promovetur quæ sine condescensione
decidi nequit, proinde necessariam esse Condnem
ad fundum Br. Kowalewo et Dziwanowo cum trans
ferendæ jurisdictione de Bonis ad Bã si necessitas
postulaverit Judicij Sui aut Gl Camerarior Trium
Plocæ unius Duorve absentia non Obstan. pro Die
2da Men. Januarij Aõ futuro inciden. conducendæ ad in
venit, quod Judm sive Officium Camrle Trre Plocen.
mutuo ptium Sumptu conducendæ condescensurum
Comportãonem Contractus ac Inventarij Status Br.
inter Ptes conscror injunget, quibus comportatt
de Desolãone sive reparãone Bonor auctis vel
deperditis inseminãonibus angarisãone et profugãone
Subditor maceraõne Inventarior ac de Cunctis fun
di pretensionibus inquiret investigabit, Inquõnes

expedibit

expediet, Jurta ubi necesse fuerit excipiet, bonificaonem
et satisfactionem cui et à quo debebitur pstanę ad
inveniet, causamq pzenę ad Contenta trnor Ptium
pro Justo et æquo nihil intactum et irresolutt relin
quenę finaliter decidet disjudicabit et moderabi
tur, cujus vel Quor Judicij aut Officij Camrlis
Decisioni ptes utræq parere et acquiescere ac
Judicatum pati sub pœna baonis illo in trno Con
dnis super Pte Contravenien publicanę debebunt
et tenebuntur Licita pœna Septem Mar Polonę
parti per Ptem Compensanę Judicio Suo totię in
instanę praxi Juris solvenę pro quo Condnis trno
ptes quos voluerint et Negotium poposcerit adci
tent adcitanę sub Rigore quo supra comparere
et Judicato subesse obstringuntur D. P. Vigore.
Inter M. Bartholomeum Zakrzewski Vexilliferię
Zawskrzenę Br Gutowo Hæredem actt prltr, M. Fran
ciscum Gadomski Pincernam Betscenę citt et
indicenę per Gm Chrisostomum Zieliński, Gm Joan
nem Brudnicki citt per Eunę, Gę Valentinum Ko
łakowski et Evam de Gadomskie Conges citt p Eunę
G. Joannem Grabia citt per G Ignatium Zołtowski.
G Theressiam de Dobrenieckie Starczewska Relictt
Contem Viduam citt ac indicenę per G Chrisostomum
Zieliński, Gę Albertum Zaręba et Catharinam de
Brudnickie Conges citt et indicenę per Nllem
Andream Zawistowski Judm Cionem ptis actt
pti citt Suum ad Judm edittt decidenę controver
sijs ptium inductt exauditt Suspenso toto Ne
gotio necessariam esse Condnem ad Fundum Br
Gutowo Drabne Judicij Sui aut Gę Camerarior
Trnium Ploę unius Duorve absentia non Ob
stante mutuo ptium sumptu captato tempore

prævia

Prævia de adventu Sui tempestive facienæ avisaone condu
cenæ adinvenit, quod Judtis sive Officium Camrle
Trre Plocen comportaonem Contractus Obligatl ac
Inventarij Status Br aliorq Documentor Causam
psen Evincen pvia comprobaone Juratdria super
realem comportaonem si opus fuerit pstanæ per
quem interent demandabit de Desolaone sive
reparaone auctis vel deperditis Inseminaobus
cunctisq fundi pretensionibus ex obligatdria
Posessione emican inquiret investigabit inqvo
nes expediet, Jurta excipiet, bonificaonem et
satisfactionem omnimoæ cui debebitur ad in
veniet, causamq pro Exigentia Legis et Justitiæ
ad mentem trni Ptis actl nihil intactl et irresolutl
relinquenæ finaliter decidet disjudicabit et mo
derabitur, cujus vel Qvor decisioni Ptes utræq pa
rere et acquiescere ac Judicatum pati sub pœna
Baonis illo in trno Condnis super pte contra
venien publicanæ debebunt ac tenebuntur Qui
ta pœna Septem Mar Poll pti per Ptem compen
sanæ Judicio autem Suo totiæ in instan praxi
Juris solvenæ pro Qvo Condnis trno ptes quos
voluerint et quos Negotium poposcerit adci
tent, adcitanæ sub Rigore qvo supra comparere
et Judicatl obedire Obstringuntur D. P. Vigore.

Actum in Bilsko in Trnis Communibus
Trnibus Ploæ Districtuum Bilscen simul et
Plocen fra 6ta pt fm Sti Francisci Confes
soris proxima scilicet Die 7ma Mensis
Octobris Anno Domini 1705to Celebra
tis.

Inter Gnosos Paulum Komorowski et Ignatium Pintowski Actt
pltr, M. Ignatium Zakrzewski Vice Pltnum Gnesnen
Citt et Indicen per Gnm Chrisostomum Zielinski in scrum
Plentem, Cionem Ptis Actt pti citt pro melioraone De
crorum Judicij Sui ex re conquisitionis Documentorum
subsequenae ad Judm pens ecitt decidenae licet Gnosi
Pintowski et Komorowski Actt per Resolucionem Binor
Decrorum Judicij Sui primi Die 11ma Men 9bris Ao
1779no alterius Die 21ma Mensis Maij Ao Elabso 1784to
utrorq inter Ptes Comparen in Bilsko latt ad Extra
ditionem L. Stanislaj Skowronski LL Petri et
Theressiae Conqum filij pro L. Josepho Borowski
Commutatt pro re M. Zakrzewski adstrictt esse elici
untur, sed Quia pt emanatt haec Decra G. Komoro
wski Resignaonem Lanciciae in Positione Actor
Trium Die 30ma 7bris Ao Elabso 1784to per M
Hyacinthum in Glogowo Kossowski Tribunum
Szadkovien Br Parski et Bielawy haeredem
super pdictt L. Josephum Browarski in rem G. Pauli
Komorowski Actt recognitt quaesivisse probatur
Jae L. Josephus per repositum testimonium ex li
bris metrices Baptisator Eccliae Grodzicen Die
10ma Maij Ao pterito extradittt de pdictt Bonis Parski
ex Parentibus LL Simone et Agnethe Conqibus
Fronczaki Browarskie Natus Subditus esse atte
statur, quamobrem Judm pallegatae Donaoni Lan
ciciae subsecutt attentt quo ad Punctum Senten
tiatae Extradicionis L. Stanislaj Skowronski memo
ratt Decris Judicij Sui meliorattt a pmissa extradicio
ne L. Stanislaj Skowronski G. Pintowski et Komo
rowski eliberat, sed pro Contraventione Anteriori Ju
dicij Sui Ultimario Decro supraexpunctt et in Su
blaonem processus robore ejusae Decri super Dictis
G. Pintowski et Komorowski ex pte M. Zakrzewski uti

Fide

Fide Bona quia ante quaesitt supraexpunctt Resignaonem obtenti Jae G. Komorowski / quem hoc Negotium magis afficit / poenam Quadruplicem Quatuordecem Mar Poll pro fra 2da pt fm Circumcisionis Christi Domini Ao futuro 1706to Ventura sub poena baonis in Casu Contraventionis circa maonem facienae publicanae M. Ignatio Zakrzewski seu Ejus Speciali Plenti Judicio vero Suo poenam Duplicem 14 Mar Poll sub Distinctt Rigore ex Regestro poenalium Extendenae in instanti enumerare tenebitur Decreti praesenti Vigore.

Inter Gm Albertum Maliszewski Actt prltr, Gm Franciscum Chudzynski Citt prltr, Judm cionem Ptis Actt pti citt Suum ad Judm Edictt decidenae controversiis ptium inductt exauditis insistenae Scro mnli de Data Ejus in Plocko Die 26ta Men Julij Ao 1779no per Gm Franciscum Chudzynski citt in rem Actt super Summam Centum flae Polonae modo supraexpresso Debitam citra provisionem Scripto supraconnotatt non exaratam praefatt G. Maliszewski Actt in et pro Vigilia festi Nattis Scti Joannis Baptae in Ao futuro 1706to Ventura coram Officio et Actis Cren Ploce sub poena baonis illo in trno in Casu contraventionis circa maonem in ibiae facienae publicanae solvat et realiter enumeret, Quita poena Septem Mar Poll pti in trno et sub Rigore supraexpressis Judicio autem Suo per medium in instanti sub Solito Rigore ex Regestro poenalium extendenae solvenae.

Inter Gos Petrum Chlebowski et Martiannam Myszyńska Conges Dnos atq L. Laurentium Subditum Actt per Eunae G. Chlebowski suo et Contis ac Subditi nne prltr, G. Joannem Małgomaski citt

prltr

pr̃ltr, Judm̃ ciõnem Partis Actoreæ Pti cittæ Suum ad Judm̃ Edilt decidenæ controversijs ptium exaudilt ad affectaõnem ptium necessariam esse inquõnem ad Contenta trnor et Proaõnum pti Actoreæ in Sequenti Judicior Suor Cadentia ex alternata in Pldcio cælebranæ per ptes utrasq tam in Pro baõnem qm reprobaõnem Objector educenæ cen set T.C.

Inter Gm Albertum et Vincentium Sachockie Fratres inter se Germanos Actt per G. Albertum Sachocki suo et Fratris Sui nne pr̃ltr, Gos Simonem et Thomam Fratres inter se Germanos Przedpet skie citt et Judicen pr̃ltr, G. Adamum Przedpetski Citt et Judicen pr̃ltr, G. Hyacinthum Przedpetski Camerarium Trrem Plocen Citt et Judicen per Gm Chrisostomum Zielinski inscrum Plentem, Judm̃ ciõnem Ptis Actoreæ pti Cittæ suum ad Judm̃ edilt decidenæ quoniam Causa pzens invetarata Suo in Judicio promovetur quæ sine Communi caõne Documentor decidi nequit, proinde Ne cessariam esse Communicaõnem Documentor ad Causam pzen Spectan per Summaria Conscribenæ per Ptes utrasq in Sequen Judicijs Suis ex alternata in Pldcio cælebranæ subsequenæ adinvenit T.C.

Inter Gm Josephum Pepłowski Burgr Cren Plocen Actt pr̃ltr, Mcos Vincentium Onuphrium Juliannam Mariannam et Josepham Virgines Innuptas Kozłowskie Notariæ Trres Plocen tum Prlem Andsmum Andream Płaskowski Archidiaco num Pomesaniæ Eorum MM. Kozłowskich Tutorem citt et Judicen per Eunæ M. Vincentium Kozło wski Suo et suprascror citt et Judicen nne pr̃ltr, ac inscrum

Plentem

Plenitem Judicenæ cionem Partis actoreæ Parti Cittæ suum
ad Judm edilt Controversijs ptium inductis exaudi
tis quoniam anterior Condnio per Decrum Judicij Sui
assignatæ ob Contumaciam Partis Cittæ Suum non
est Sortita effectum proinde in Ordine effectuaõ
nis anterioris Decri Judicij Sui decernitur Condnio
ad fundum Br. Peplowo Wylazlowo Gl Camerarior
Trium Plocz conducenæ Qui Gsi Camerarij aut
unus. Gsus Camerarius Trris Plocen mutuo Pti
um Sumptu captato tempore pvia de adventu
Sui tempestive facienæ avisaõne conducendus
et Condescensurus Regulam anterioris Decretor
inter modernas Ptes in Pldcko Die 9na Men 8bris
in Aõ pterito 1784to prolati in toto exequetur Cau
sumq pzen ad Contenta trni ptis Actoreæ fina
liter pro Justo et æquo nihil intactum et Irre
solutum relinquenæ decidet disjudicabit et mo
derabitur, Indictionem ptis cittæ resolvet pœnas
super quo interent extendet, quor vel cujus De
cisioni Ptes Utræq parere et acquiescere ac Judi
catum pati sub pœna Baõnis illo in trno Con
dnis super Pte contravenien publicanæ de
bebunt et tenebuntur Luita pœna Septem
Mar Polon pti per Ptem compensanæ Judi
cio autem suo totiæ in instanti per utrasq
Ptes praxi Juris solvenæ pro Quo Condnis trno
licitum erit pti Cittæ reciprocos si voluerit insti
tuere Parti actoreæ Actoratus. Decri pzen Vigore.
Inter Mcos Juliannam de Lampenhauzeny olim JM.
Thomæ Dembowski Succamerarij Pltus Plocen
Relict Contem Viduam Matrem tum Prles.
Rndsmos Joachimum Archidiaconum Gnesnen
Antonium Scholasticum Coadjutorem Cuiavien

ac Mcos Thadeum Capitaneum Jankovien. et Franciscum
Succamerariae Plocen. Filios Dembowskie Ecclae
Stupen. Patronos Actt per Gm Josephum Pepłowski
inscrum Plentem, Illrem Admoq Rndum Florianum
Jaroszewski Ejusq Ecclesiae Parochialis Praeposi
tum Actt prlr, M Franciscum Gadomski Pincernam
Belscen. et Gsos Joannem Brudnicki Valenti
num Kołakowski et Evam de Gadomskie Conges
tum Theressiam de Dobrenieckie ott Gsi Antonij
Starczewski Relictt Contem Viduam tum Hya
cinthum Przedpełski Camae Trrem Plocen. Cittos et In
dicen. per Gm Chrisostomum Zielinski inscrum Plen
tem, et quoniam Gsi Albertus Zaremba et Catharina
de Brudnickie Invicem Conges praesen. in trno dis
parent et se condemnare permittunt proinde
super eisq cittt Disparen. in lucro comportaonis
Documentor Substantiam Universalem tam
Mblem quam Immblem fatis ott Prlis Rndi
Stanislai Dobrenieckii Canci Honorarij Cathae
Plocen. Praepositi Stupen. Derelictt tum Sum
mas paratas tam modo quo supra fatis derelictt
qm in exdotaonem Cittt illorq pupillor conversas
enucleant tum quoque Regestror Rerum Mo
bilium Inventarior ac totius Supellectilis Do
mesticae quibus comportatt melioratq Decro
Condrli in Płocko Die 16ta Men. 10bris in Ao
proxe praeterito 1784to inter se Actt Suprascrosq
Cittt et Disparen. aliosq prolatt et ad Acta Cren.
Plocen. Die 23tia Men. Junij in Ao nunc curren.
per Oblatt porrectt in lucro liquidationis ~~Summae~~ ~~bonificaonis~~ Summar
bonificaonisq ac ex ejsq mente Legis ante Omnia

deserv

Deservitæ mercedis Præsbitero Vices supplen. Ejusq. Prlis Dobreniecki in Cura animar. tum quoque Familiæ Domesticæ Debitæ ac Cunctar. ex Fundo Spirituali Prs. Stupia emican. Prætensionum ac Solutionis Quartæ Portionis ex supramentionata fatis Derelicta Substantia citt. ac Disparen. pallegatæ Decro sunt adjudicatt. una cum provisionibus à Fatis Ejusq. Rndi Dobreniecki Eccle. Stupen. provenien. permittitur Condemnaõ quæ decernitur et additur cum comparen. vero Causa pæsens Suspenditur ad trnum ex adcitaõne inciden. F.C.

Publicatum

Inter Illrem Admoq. Rndum Florianum Jaroszewski Præpositum Stupen. Actt. per M. Mathiam Małowiecki inscrum Plentem Gsos Joannem et Evam de Petrykowskie Conges Petrykowskie citt. per Eunq. Gm Joannem Petrykowski suo et Contis suæ nne prltr. Gsos Adalbertum Chyczewski et Catharinam de Petrykowskie Conges citt. et indicen. per Eunq. Gm Chyczewski Maritum suo et Contis suæ nne prltr. Gsos Albertum Parentem et Catharinam Filiam Gsi Gasphari Bethowski Contem Mosakowskie ac Ejus maritum citt. et indicen. per Eunq. Parentem suo et Filiæ ac Generi Suor. nne prltr. Gsos Joannem Bonifacium ac Clementem Kotlewskie citt. et indicen. per Eunq. Gjoannem Kotlewski suo et fratrum Suor. nne prltr. Mcos Juliannam de Kampenhauzeny ott. JM. Thomæ à Dembowa Gora Dembowski Succamerarij Pltis Plocen. Relictt. Contem Viduam Matrem tum Thadæum Capneum Jankovien. Franciscum Succamerariæ Plocen. atq. Prles Rndsmos Joachimum Archi

Diaconum

diaconum Gnesnen. Antonium Scholasticum Coadjutorem
Vladislavien. filios Dembowskie Citt per Gm Jose
phum Pepłowski Judm Cionem ptis Actoreæ pti
cittæ Suum ad Judm edilt decidenæ controversijs
partium inductis exauditis quoniam Causa psens
inveterata Suo in Judicio promovetur quæ sine
pcedenti communicaone Documentor decidi haud
valet, proinde Judm necessariam esse Communicaõ-
nem Documentor ad Causam psen. pertinen.
per partes summariatim conscribenæ in Sequen.
Judicijs Suis exalternata in Płdcko cælebranæ
subsequenæ censet F.

Inter Mcos Theodorum Carolum et Joannem Sokol
nickie Tribuniæ Plocen. Actt per Eunæ M. Joannem
Sokolnicki suo et Fratrum Suor nne prltr, M. Caie
tanum Mlicki Pincernam Plocen. Citt Actt et Indi
cen. prltr, Mcos Bartholomeum Mazowiecki Vena
torem Terræ Zawskrzen. Vice Capneum Crę Srenen.
et Mariannam de Miłobędzkie primi ott Mci Mi
chaelis Mlicki 2di ad psens voti invicem Conges
citt et indicen. per maritum suo et Contis suæ
nne prltr, quoniam trnus cionis Mci Mlicki co
ram Actis non recognitus sed non nisi in Co
pia producitur proinde Mcos Sokolnickie non
posse qua citt ad inscribenæ comparitionem strin
gere arbitranæ, ad Actoratum Mcor Sokolnickich
Partibus in Causa prosequi mandat in Prosecuo
ne Cionem Mcor Sokolnickich con. Mcos Mlicki
et Mazowieckie Conges suum ad Judm edilt ac trnum
per Decrum anterius Judicij sui conservatt decidenæ
teneri satisfacere M. Mlicki Decro Eiæ in Puncto con-
cessæ Dilaonis Majoris idq in instanti Judm mandat

tanæ

tanæ Jæ M. Mlicki non Urgente Parte Actt satisfecit quoni
am vero Obloquens Decro anteacti Judicij Sui in
Plocko Die 31ma Mens Maij in Aõ 1783tio inter Partes
comparens latt, M. Joannes Sokolnicki suo et fratrum
Suor Pars videlicet Actt Documenta Sua ad Causam
psens se se Regulans comportasse et p Summaria
pvio Jurto pti cittæ communicasse probatur, Similis
vero Documentor Communicatio in Sequens Caden
tia per ptem Citt subsequenæ est demandatt igi
tur teneri ptem citt hoc in Puncto Communicaõ
nis Documentor eiæ Decro satisfacere arbitratur
siquia autem M. Mlicki tantum modo maõnes binas
primam coram Actis Crens Plocens Die 3tia Mens Martij
Aõ 1784to per M. Bartholomæum Mazowiecki protunc
Tribunum Zawskrzens suo et Mcor Mariannæ de Mild
będzkie primi ott M. Michaelis Mlicki 2di ad psens Voti
Contis et Rosaliæ Mlicka Privignæ Suor alteram coram
Actis Judicij Sui hic in Bilsko Die 3tia Mens et Anni
Currens ex pnli compantione Sui utrasq con Mcos So
kolnickie de Vindicaõne rerum mblium inventarior
Documentorq fatis quonæ M. Mlicki derelictt factas
comportavit et pro ut præter pallegatt maõnes nulla
Documenta ad Causam psens se se Regulans compor
tare partiq Actt communicare valet, ad Jurtum se
se trahit ad quod admissibilis pstitit ideo satis
factione in pmissis Sententiæ Judicij Sui de
clarata ad resoluõnem Negotij Prnlis ex Com
municatis per Mcos Sokolnickie in ante et M.
Mlicki ad psens Documentis Judm se se accin-
genæ quoniam ott M. Jacobus Sokolnicki Tribunus
Pltus Plocens modernor Comparens Parens per Re

Resolucionem binor Decror primi quia Condilis in fundo Br Sendek et Dombrosk fra 2da pt fm Sae Hedvigis Viduae Electae DEI in Ao 1757mo inter Regimen Pedestris Guardiae Sae Rae Mattis ab una, seq tum M. Ludovinam de Czapskie primi ott M. Stanislai Zakrzewski 2di ott M. Antonij Mlicki tertij vero sui Contem et Michaelem Mlicki Privignum in Virtute Decri Triblij Regni Radomien prolati ad actaq Cre Ploce fra 2da pt fm Sae Catharinae Virge et Martyris Locce Ao modo Oblatae porrectt Solucionem Quotae Centum fle pro Contribucione capitali stante ott M. Antonij Mlicki ott M. Michaelis Mlicki Sterilis nunc comparen M. Pincernae Fratris Patruelis Germani Parentis Sortium Br Dombrosk et Sendek posessione retentar Regimento Eiusq Guardiae provenien alterius quoque Cren Plocen f. 2da pt fm Scti Bartholomaej Apli in Ao 1739no Inter Rlgsum in Christo Patrem Josephum Sieklucki Ordinis Scti Benedicti Conventus Ploce Praepositum Bilscen ab una et se ac Eosq ut supra ab altera pte promulgato ad Exolucionem Summae Ducentor tyn in vim Census a Summa Mille tyn super Bonis Chudzyno Eccle Parochiali Bilscen assecurat Duran itiae horce Br ejusq ott M. Antonij Mlicki posessione non pacificatt adstrictus utrasq Easq Summas etquia Centum floren Polon Cessione coram Actis Cren Ploce fra 2da pt fm Scte Catharinae Virge et Martyris 1757mo Ao per Gm Josephum Bortniewski Regiminis Pedestris Guardiae Sae Rae Mattis Vexilliferum Suo et totius Ejusq Regiminis

nne

nomine in rem Sui facta edocen. Summam vero Du
centor. Tyn. simili transfusione coram Eisq. Actis
fra 5ta in Vigilia festi Nattis Sancti Joannis
Baptae Anno 1740mo per memorat. Eccle Bilscen.
Parochum itiq. in rem Sui recognit. attestan.
exolvisse remonstratur igitur has Easq. Quotas
unam Summam et ex tyn. in floren. reduct.
Trecentos Triginta tres flo. gr. Decem Pol. efficien.
citra provisionem uti ex pretensione Br. ac Cen
su promanen. coram Officio et Actis Cre. Plocen.
pro Crno festi Nattis S. Joannis Baptae Ao fu
turo 1706to Ventura sub poena Baonis in Casu
Contraventionis circa maonem facienq. publi
canq. M. Caietanus Mlicki Pincerna Ploc. cit.
Mcis Theodoro Carolo et Joanni Sokolnickim
Tribuniq. Ploc. Act. enumerare tenebitur
Luita poena Septem Mar. Pol. pti in trno et
sub Rigore suprapositi Judicio vero Suo totiq.
sub Distincto rigore ex Regro poenalium ex
tendenq. solvenq. ab Onere vero Solvonis
Summae Centum Quinquaginta flo. Polon. Gl.
Adamo Parenti et Josepho filio Jaroszewskim
Decro Judicij Sui hic in Bilsko fra 5ta Ipso
Die festi Sctae Agnethis Virgo et Martyris in
Ao 1740mo Exportat. intercedenq. saepefatum
ot. M. Antonium Mlicki ot. M. Jacobo Zgleni
cki adjudicat. et per Eunq. mediam distincta
Cessione coram Actis Cre. Ploc. fra 5ta in Vi
gilia festi Nattis S. Joannis Baptae Eoq. Ao
facta exolut. recedenq. judtr ab Ea pretensione
Mcis Sokolnickie comparenq. Jo. M. Mlicki Cit.
perpetuo liber pnuntiatur Decri Poen. Vigore.

L.H.

Inter Eosq Mcos Sokolnickie Actt per M. Teodorum Sokolnicki suo et Fratrum Suor nne prttr, M. Caietanum Mlicki Pincernam Plocen Citt prttr, Mcos Bartholomeum Mazowiecki Venatorem et Vice Capneum Cren Srenen Terrae Zawskrzen ac Mariannam de Mildbędzkie invicem Congesum Citt per Eunq M. Maritum suo et M. Contis suae nne prttr, satisfaciat M. Mlicki Decro anteriori Judicij Sui in Puncto Concessae Dilaonis Majoris idq in instan tanq non Urgente Actt Parte Eanq satisfactionem satisfecit, ideo Judm ptibus in Causa pren experimentum injungit, in experimento trnum per Decrum anterius Judicij Sui conservatt decidenq, quoniam explanan Decro Judicij Sui in Płocko Die 31ma Men Maij in Ao 1703tio inter modernas ptes promulgato M. Joannes Sokolnicki suo et Fratrum Suor Pars videlicet Actorea Documenta Sua ad Causam pren se se Regulan comportasse et per Summaria pvio Jurto Pti Actoreae communicasse probatur Similis vero Documentor Communicatio in Sequen Cadentia per ptem citt subsequenq est demandata, igitur teneri citt hoc in Puncto Communicaonis Documentor eiq Decro satisfacere arbitratur siquiq vero M. Mlicki tantum modo maones binas primam coram actis Cren Plocen Die 3tia Men Martij Ao 1704to per M. Bartholomeum Mazowiecki protunc Tribunum Zawskrzen suo et Mcor Mariannae de Mildbędzkie primi ott M. Michaelis Mlicki secundi ad pren Voti Contis et Rosaliae Mlicka Privignae Suor alterum coram actis Judicij Sui hic in Bilsko

Die

Die 3tia Men. et anni Curren. ex Prli comparitione Sui utrasq. con. Mcos Sokolnickie de Vindicaone rerum mblium Inventarior. Documentorq. fatis quoniam M. Mlicki Derelicti facti comportavit, et prout preter pallegatas maones nulla Documenta ad causam psen. se se Regulan. comportare ptiq. Actoreae communicare valet ad Jurtum se se trahit ad quod admissibilis pstitit, ideo satisfactione in pmissis Sententiae Judicij Sui declarata siquidem Pars Acti nempe Mci Sokolnicki virtute Scror. reversalium primi in Suppa Salinaria Ploc. Ao 1747mo licet cum expressione Diej 21mae tamen absq. Specificaone mensis datuati Oppignoraonem Horologij Pectoralis apud G. Antonium Orynski per M. Michaelem Mlicki protunc in Seminario manen. subsecati explican. alterius in Malachowo Die 11ma Men. 8bris Ao 1758vo super Quotam Triginta tyn. Quarto Die 6ta Junij Ao Eoc. super Quotam Viginti tyn. Quinti Die 28 Men. Julij Ao ut Supra super quotam Triginta tyn. hor. Omnium posterior. Quatuor per ott. M. Michaelem Mlicki in rem ott. Mci Jacobi Sokolnicki pstitti seu potius obliquidaonis in binis exemplaribus uno quidem manu ejusd. ott. M. Mlicki altero manu olim M. Jacobi Sokolnicki in una essentia conscrae tam Quotas memorati reversalibus Scriptis in se retinentis expressas quam distinctas pro Equis rebusq. accordati in exemptionemq. Horologij Oppignorati G. Orynski per M. Sokolnicki exposito Videlicet Summam in Unum coagulati Ducentor. Octuaginta Quinque tymphon. Ao 1750mo super Res ab ott. M. Jacobo Sokolnicki acceptas tertio ibidem Die 28va Men. Aprilis.

Symphonium Realitatem corporali Jurto comprobare
Offert igitur ad hocce Jurtum Eae Actt Parte
admissibili declaratt Statuit ut comprobet in
Eam Jurti Rotham prout Supraexpuncta Sum
ma Ducentor Octuaginta Quinque tynf ultima
ria obliquidaone complexa ex onere ott M. Mi
chaëlis Mlicki promanans juste Ei per M. Mli
cki comparenf ex dicta ott M. Michaëlis Mlicki
Substantia ad persolvenae debetur nec quovis
modo tam ott M. Jacobo Sokolnicki Parenti
quam ejus comparenf Filijs est bonificatt
idq in instanti pstitit hocce Jurtum M. Theo
dorus Sokolnicki frater natumajor Epis Ne
gotij plenarie notus suo et Fratrum Suor nne
quo attento Summaq Eae Ducentor Octuaginta
Quinque tynf florenf Trecentos Quinquaginta
Quatuor Grae viginti Poll efficienf pro liquida
agnita statuit Judm quatenus M. Caietanus
Mlicki emundanae Ba pt Sterilem Decessum
Ejusae ott M. Michaëlis Mlicki Jure Successi
vo in Se devoluta pallegatam Summam Tre
centor Quinquaginta Quatuor flae grae Viginti
Polonf pro fra 2da pt Tm SS. Trium Regum
ao futuro 1786to Ventura coram Officio et Actis
Crenf Plocenf sub poena Baonis in Casu con
traventionis circa maonem facienae publicanae
Mcis Sokolnickim Actt enumeret, Luita pae
na Septem Mar Polonf pti in trno et sub Rigo
re suprascris Judicio Suo totiae sub Rigore
ex Regestro poenalium extendenae Solvenae De
creti Praesentis Vigore.

Inter Mcos Theodorum Carolum et Joannem Sokolnickie Tribuniæ Plocen. Actt per M. Joannem Sokolnicki suo et Fratrum Suor. nne prttr, M. Caietanum Mlicki Pincernam Plocen. citt prttr, Mcos Bartholomeum Mazowiecki Venatorem et Vice Capneum Cren. Srenen. Terræ Zawskrzen. et Mariannam de Mildbędzkie primi ott M. Michaëlis Mlicki Notariæ Trris Plocen. 2di ad pens voti invicem Conges citt per Maritum Suo et Contis suæ nne prttr, satisfaciat M. Mlicki Dilaoni Majoris ad quam se in anteacta Cadentia receperat idq in instan. tanæ non Urgente Actt pte satisfecit, trnum per Decrum anterius Judicij Sui conservatt decidenæ in Satisfactionem eiæ comportent Partes Documenta pvijs conscribenæ Summarijs sibiq ab invicem communicanæ idq in instanti comportarunt et sibi communicarunt superq realem eorum communicationem tam M. Joannes Sokolnicki suo et Fratrum Suor. nne quam M. Caietanus Mlicki Jurta pstiterunt post Quæ Præstita Judm Causam ex Comportatt nunc Documentis in Sequen. Judicior Suor. Cadentia ex alternata in Plocko cælebranæ decidenæ et Resolvenæ declarat H.

Inter Eosæ Actt per Eunæ M. Caietanum Mlicki Pincernam Plocen. citt prttr, Mcos Bartholomeum Mazowiecki Venatorem Zawskrzen. et Vice Capneum Cren. Srenen. et Mariannam Mildbędzka primi ott M. Michaëlis Mlicki Notariæ Trris Plocen. 2di ad pens voti conges citt per Maritum suo et Contis Suæ nne prttr, satisfaciat M. Mlicki Dilaoni majoris ad quam se in anteacta Cadentia Judicior Suor receperat idq in instan. tanæ non Urgente Actorea Parte satisfecit quoniam

vero Obloquen. Decro anteacti Judicij Sui in Płocko
Die 31ma Men. Maij in Aõ 1783. inter ptes comparen.
Lato M. Joannes Sokolnicki Suo et fratrum Suor.
Pars videlicet Actorea Documenta Sua ad Causam
psen. Spectan. comportasse et per Summarium
pvio Jurto pti Actt Communicasse probatur Simi
lis vero Documentor. Communicatio in Sequen.
Cadentia per ptem Citt Subsequenæ est deman
data igitur teneri Ptem citt hoc in Puncto Com
municaõnis Documentor. Eiæ Decro Satisface
re Judm mandat, Siquiæ autem Mcus Mlicki
tantum modo maõnes binas primam coram Actis
Cren. Plocen. Die 3tia Men. Martij Aõ 1784to per
M. Bartholomæum Mazowiecki protunc Tribunum
Zawskrzen. suo et Mcor. Mariannæ de Miłobędzkie
primi ott M. Michaëlis Mlicki 2ti ad psens voti
Contis Suæ et Rosaliæ Mlicka Privignæ
Suor. alteram coram Actis Judicij Sui hic in
Bilsko Die 3tia Men. et Anni Curren. ex Prti
comparitione Sui utrasq con. Mcos Sokolni
ckie de vindicatione Rerum Mblium Inven
tarior. Documentorq fatis quonæ Mci Mlicki
derelictt factt comportavit et prout præter præ
allegatas maõnes nulla Documenta ad Cau
sam psen. se se Regulan. comportare ptiq
Actt communicare valet ad Jurtum se se
trahit, ad quod admissibilis pstitit ideo Sa
tisfactione in pmissis Sententiæ Judicij Sui
Declarata Negotiumq Causæ Prntis ex Repro
ductis in ante Communicatis Documentis re
solvenæ cum Judicio Suo deducitur Intercisa
Nuptiali in Wlewsko Die 30ma Aprilis 1758vo
Aõ inr MM. Martinum Succamerarium Venden.

Parentem

Parentem Joannem et Josephum Filios Czapskie ab
una et M. Stanislaum Zakrzewski Thesaurari
um Ploc ab altera Pte mita et confecta in
acta Crenz Ploc fra 6ta intra Octavas festi SS.
Corporis Christi Dni Ao 1719no Sequenz modo
Oblatae porrecta Oblogvenz M. Ludovicam Czapska
memorati Mci Martini Czapski Filiam Sum
mam Quindecem millium Bonae Prutenicae
Monetae in vim Dotis de Bonis Paternis
et Maternis per Praefatos Parentem et fratres
sibi assignati habuisse postq Subsecuta ott M.
Stanislai Zakrzewski primaevi Sui Mariti fata
initisq cum Mco Antonio Mlicki secundarie
Matrimonij Votis utrosq Eosae Conges Rnitt
Sibi coram actis Crenz Ploc fra 6ta intra Octavas
Festi SS. Corporis Christi Dni in Ao 1726to Ju
re advitalitiali complanaonem in Borkowo Die
29na Maij in Ao 1736to inter Se ab una et Memo
ratos Mcos Joannem et Josephum Czapskie Con
fecisse, Qua oblogvenz totiesscriptos Mcos Czapskie
assopianae Causam intuitu ptensae Solutionis
Restanz Dotis in Judicio Triblio Vertenz in
Summa Seq Millium tynz Dotali Br Borko
wo et Sniedzianowo Mcis Mlickim Congibus
Posessionem obtulisse restanz vero Summam
Quatuor Millium Bonae Prutenicae Monetae
in trno hacce complanaone Exarati circa reco
gnoscenae abbrenuntiationem solvenae determi
nasse et de facto testanz Quietaone authā coram
actis Crenz Ploc fra 2da in Crno festi Nattis
Sti Joannis Baptae in Ao 1736to recognitt
medianz etiam sub Eoe Actu Summae Duor Millium

Ducentor

Ducentor Quinquaginta flor monetae Prutenicae Orgtis
per Eunae Maritum Conti super Bonis Mokrsk
inscrione subsecuta Exolvisse, hunceq M. Mlicki
cum Eaq Mca de Czapskie Conte Sua Michaelem
Unum filium procreasse, intercedentibus vero
Ejusq Mci Antonij Mlicki fatis factoq coram Actis
Crę Ploc fra 2da in Crno festi SS. et Individuae
Trinitatis 1730vo a Substantia Mliczyana Mari-
tali recessu, inscrioneq fra 2da pt fm Visitaonis
GV Mariae ibiq Ao ut supra super Summam
Mille Nongingentor Viginti Quatuor Tyn et
Sextarior Duor in rem M. Jacobi Sokolnicki in
Viduali Statu recognita M. Ludovicam de Czap-
skie denuo cum M. Jacobo Sokolnicki Matri-
monij Vota contraxisse, et cum Eoq Teodorum
Carolum et Joannem nunc comparen Actis pro
genuisse, M. Michaelem Mlicki in Ao 1747mo
coram Actis Crę Ploc f. 6ta pt Dni Exaudi extunc
in Seminario Existenq Summam Mille tyn
ex Majori Summa Quinque millium tynphon
per M. Ludovicam de Czapskie ultimi Nuptus
Sokolnicka olt M. Antonio Mlicki Parenti Suo
assecurat ex pstita sibi Satisfactione M. Jacobo
Sokolnicki Victrico Suo cessisse, animadversaquoq
memorat Matris Junium per Parentem Sui Le-
sione Decro Condrli in Bonis Chudzyno fra 3tia
intra Octavas festi SS. Corporis Christi Domini
in Ao 1750vo inter Succores Zakrzevianos Br
Chudzyno Haeredes ab una Eunaq M. Mlicki
et Sokolnickie ac alios ab altera pte prolato
in Acta Crę Ploc, fra 3tia pt Octavas festi SS.
Corporis Christi Dni Eoq Ao 1750vo modo Oblatae in
serto explanata de Restan Summa Quatuor

Millium

Millium tym Eanæ M. Sui Matrem acquietasse
postq Sterilibus fatis Occubuisse et ideo to
lius Substantiæ Maternalis Czapsciana uni
cos non nisi Mcos Sokolnickie comparen Succo
res apparuisse quamobrem suprafatæ inscriptioni
Anni 1736ti per quonæ M. Antonium Mlicki
super Summam Duor millium Ducentor
Quinquaginta florenorum monetæ Prutenicæ in
rem olt Mcæ Ludovicæ Czapska Contis Suæ
in Bonis Mokrsk recognitt Judm insistenæ
Statuit quatenus M. Caietanus Mlicki Pin
cerna Plocen Citt Substantiæ pt olt M. Mi
chaëlem Mlicki derelictæ Successor emun
danæ Bona pt Eunæ derelicta memoratt Sum
mam Duor millium Ducentor Quinquagin
ta flr Polt Prutenicæ Monetæ in Mone
tam Curren reducenæ floren Quatuor Mil
lia Quingentos Polt efficien cum provisione
Summæ Orgli coæquali sub Jus advitalitium
per olt M. Michaëlem Mlicki in rem Mcæ
Mariannæ de Mitobędzkie protunc Suæ ad Præ
sens Mci Bartholomæj Mazowiecki Venatoris
Zawskrzen Contis recognitt ex reqquonæ M.
Ludovicam de Czapskie ultimi Nuptus Sokol
nicka Ejusæ olt M. Michaëlis Mlicki Filij Sui
quictionis testan etiam Complanaone de Data
Ejus in Małachowo Die 1ma Junij Aõ 1765to inter Eanæ
M. Ludovicam de Czapskie ultimi Nuptus Sokolnicka
ab una et Eosæ Mcos Sokolnickie modernos Actt ab altera Parte
Conscra nullatenus cadere posse declarata pro
Crno Festi Nattis Scti Joannis Baptæ Aõ 1786to
venturo coram Officio et Actis Cren Plocen sub pœna

Caõnis

Baonis in casu contraventionis circa maonem in Gbiae ~~in casu contraventionis~~ facienae publicanae Mcis Sokolnickim actt solvat Luita poena Septem Mar Polonae pti in trno Soluconi pfixo et sub Rigore quo supra Judicio vero Suo per medium praxi Juris Solvenae D. Pvigore. Novit M. Mlicki ad Judicia Tribliae Rni Petricoviensis admissa. Moveruntq Mci Mazowieccy venatores Zawskrzen ad Eaae Judicia Tribliae Rni Petricoviensis Admissa.

Actum in Bilsko in Trnis Communibus Trnibus Plocensis Districtuum Bilscensis simul et Plocensis Sabbatho post Festum Scti Francisci Confessoris proximo scilicet Die 8va Mensis 8bris Ao Domini 1785to Celebratis.

Inter Gsum Franciscum Sucharzynski actt pltr, Illrem Admoae Rndum Rochum Rogozinski Praepositum Woznicensem citt et Judicensem per Gm Chrisostomum Zielinski, Gm Albertum Zochowski citt pltr, et quoniam Gsi Joannes et Casimirus Zochowscy citti pseni in trno disparent et se condemnare permittunt proinde super Eisae citt Disparensi raone non Solucionis Summae Centum Quinquaginta typum una cum provisione ab Eaae provenienti satisfactionisq Decris in lucro ulterioris fortis finalis ac indilatae facienae Execucionis decernitur Condemnatio quae Decernitur et additur Mnlis ad Publicanae cum Comparenti vero Causa pens suspenditur F.C.

Publicatum

Inter Mcos Mathiam Mazowiecki et Teodoram de Kucborskie primi ott Gsi Teodori Jaroszewski Came

rariae

ranæ, Grntis Plocen. 2di ad psens voti invicem
Conges Parentem Adoptivum et Matrem Stani
slaum Pancratium et Claram filios et Filiam
Privignos et Privignam actt et Citt per Eunæ
Nrum Malowiecki Maritum et Parentem suo
et Contis ac Privignor et Privignæ Suor nne
prttr, Gsam Catharinam de Jaroszewskie ott
Gsi Francisci Milecki Relictt Contem Viduam
Citt et Actricem per Gm Paulum Zoltowski
inscrum Plentem, Gsos Dionisium Strusinski
et Teophilam de Gorskie primi ott G. Joannis
Biattyszewski 2di ad psens voti invicem Conges
victricum et Matrem Franciscum et Theressiam
Virginem Innuptam Privignum et Privignam
Filium et Filiam Biattyszewskie Citt et cons
Succores Milodroscianos actt per Eunæ Gm Dio
nisium Strusinski suo et Suprascror citt et actt
nne prttr, Gsos Michaelem et Alterum Michae
lem fratres inter se Patrueles Milodroskie
citt per Gm Paulum Sulkowski inscrum Plen
tem, Gsos Theressiam de Bobrowskie primi ott
Gsi Josephi Milodroski 2di ott Gsi Mathaj Kraie
wski 3tii ad psens Nuptus Gsi Antonij Komoro
wski Contem seu utrosq Conges citt et Judicem
per Eunæ maritum Suo et Contis suæ nne prttr,
Gsos Valentinum et Josephum Szumanskie citt
et Judicem prttr, Judm trnum per anterius De
crum Judicij Sui conservatt decidenæ ad Satis
factionem Eiæ Decro adcitt nempe Succores
Milodroscianos in Punctt Concessæ Commu

nicaonis

Communicaõnis Documentor stringit in instanti et licet Jiæ Succores Milodrosciani Documenta Sua non comportant, nec pti communicant quoniam Eæ ptes pœnas contraventionis non urgent quinimo in Sequen Judicijs Suis ex alternata in Płocko cælebranæ Communicaõnem Documentor Subsequenæ permittunt idcirco prætermissis pœnis contraventionis Jiæ Succores Milodrosciani Documenta Sua pti actoreæ in Sequen Judicior Suor ex alternata in Płocko cælebranæ cadentia comportare sub Succubitione in Causa Ob stringuntur Trnõ Conservato.

Inter Gm Ludovicam de Grabczewskie Gsi Francisci Starczewski læsivi Mariti Contem actt in assia Jllris admoæ Rndi Casimiri Grabczewski Canonici Regularis Conventus Cervenen fratris Sui Germani prttr, Gsos Franciscum Starczewski Citt et actt Episæ nnis Milecki Citt prttr, Gm Albertum Starczewski citt per Gm Franciscum Starczewski ad Objectam à latere Condemnaõnem Die 27ma Men Maij Aõ 1783tio in Płocko ex Instantia Gsi Francisci Starczewski et Episæ nnis Milecki super Gsa Ludovina de Grabczewskie Starczewska in Lucro attentatar Violentiar obtentt et publicatt teneri Eanæ docere de Loco stanæ tanæ remota Eæ Condemnaõne uti ex Actoratu Mariti super Conte Sua Obtenta habere Locum stanæ Judm declarat, Judm adciones ptium Suum ad Judm Edictt recidenæ insistenæ Decro Judicij Sui hic in Bilsko Die 24ta Men Januarij aõ Curren inter

modernas

modernas Ptes prolato teneri Gm Mitecki Ad com
portare contractum Resignatorium intuitu
Resignaonis Sortium Br Barcikowo inter Gm
Franciscum Starczewski ab una et Eunae Gm Mi
tecki pte ab altera confecto idq in instanc et quo
niam comportavit proinde satisfactione hoc in
Puncto adinventa Causam ulterius prosequi
jubet, in Prosecuone Controversijs ptium in
ductis Exauditis quanq quia Judicio Suo suffi
cienter deducitur Intercisa Nuptiali in Soba
nice Die 17ma Men Februarij Ao 1775to inter Gs
Joannem Grąbczewski et Angelam de Miączyńskie
Conges ab una et Gm Franciscum Starczewski pte
ab altera respectu elocaonis in Matrimonium
Gsae Ludovinae Grąbczewska inita et Confecta per
Eosq Gsos Grąbczewskie eiq G Ludovinae Grąb
czewska Gsi Francisci Starczewski Conti mo
dernae Actrici Summam Duor Millium
flę Polon in vim Dotis de Bonis Paternis
et Maternis assignasse, et Eanq Summam
Duor millium flę Polon oblogven Quietaone
coram Actis Crenę Vissogrodien fra 6ta in Crno
festi SS. Petri et Pauli Aptor nempe Die 30ma
Men Junij Ao 1775to per Eanq Gram Ludovinam
de Grąbczewskie Starczewska in rem Parentum
Suor Rgnita ad Actaq Crenę Plocen Die 23tia
Mensis 7bris Ao 1776to per Oblatam porrecta Eiq
Gso Starczewski exolvisse, ac Eanq Summam
Duor Millium flę Polon per oll Gm Franciscum
Starczewski Episq Gsi Francisci Starczewski Pa

rentem

Parentem nec non per huncce Gm Franciscum Star-
czewski modernum cit Summam mille flę Polon
in vim addotalitij Eidem G. Ludovinæ de Grabcze
wskie Starczewska Actt super Bonis Suis Hæ
Creditarijs Barcikowo seu Sortibus ibiæ Sitt Actis
Eisæ Crenę Vissogrodzenę Actu et Aõ quo suprascra
Quietatio intercessit, inscripsisse et assecurasse
Subsequenę autem tempore Contractu Resi
gnatorio de Data Ejus in Peplowo Nagorne
Die 8va 9bris Aõ 1783tio inter G. Albertum
Starczewski Episcę Gsi Francisci Starczewski
Fratrem Grnum ab una et Gm Franciscum Mi-
łecki pte ab altera intuitu Resignaõnis supra
scrar Sortium Br Barcikowo inito et Confectt
actis Crenę Plocę Die 9na Men 10bris Aõ Eoæ
per utrasq ptes approbatt Summas superius
Specificatas primam Duor millium flę Poll
Dotalem alteram mille flę Polonę superaddota
litialem G. Starczewska ad pacificanę per Eunę
Gm Miłecki in se coassumpsisse proinde Judm
attentis suprascris Documentis decernit quatenus G.
Franciscus Miłecki Citt Sortium Br Barcikowo
a G. Starczewski modernus hæres Summas su
perius specificatt primam Duor Millium flę
Polonę alteram Mille flę Poll G Starczewska Conti
una cum provisione ab Eisę Summis prove
nienę ultra exolutt restanę Summam Ducentor
Quadraginta flę Polonę efficienę in et pro Vigilia
festi Nattis Scti Joannis Baptæ Aõ futuro

Futuro 1706to incidenq coram Officio et Actis
Crenq Plocenq sub pœna Bãonis in Casu Contra
ventionis circa mãonem in ibiq facienq
publicanq etqviq Summas Orgles prævia
in Bonis mundis et liberis providenq
Securitate iam vero Provisionalem etqviq
ad manus Mariti Quotam Sexaginta flq
Poll iam vero ad manus Cõntis Summam
Centum Octuaginta flq Poll absq Quibusvis
Diffugijs Juris solvat et realiter enumeret
Luita pœna Septem Mar Polonq pti in trno
et sub rigore suprascris Judicio Suo totiq
in instanq praxi Juris per cill solvenq D. P. Vigore
Inter Gsam Franciscam de Koskowskie Gsi Lucæ
Jonczewski Cõntem Actricem in Assiã Gsi Joan
nis Koskowski prltr, Gm Josephum Koskowski
Cill et Indicenq prltr, Gm Lucam Jonczewski
Cill prltr, Cionem ptis Actoreæ pti Cittæ Su
um ad Judm Edill decidenq siqviq ex Compla
nãone Certa inter Conventum Cervenenq Ca
nonicor Lateranenq ab una et Gs Josephum et
Joannem tum JRndum Franciscum Fratres
inter Se Germanos Koskowskie ex altera
Pte in Gawarzec Die 1ma Augusti Aõ pœnq
inita et Confecta Summa Ducentor Aureor
Lungq qvonq Illris Rndi Valentini Koskowski
Comparenq Gsæ Jonczewska Patrui apud Judæos
Vissogq Lierere indigitatur Distincta qvoq
Summa Quinqvaginta Aureor Lungq à Mco

Joanne Pilchowski Tribuno Terræ Vissogrodiensis
Ejusq. olt Illris Rndi Kóskowski propria per
Gsos Josephum et Joannem Kóskowskie le
vata esse agnoscitur, quamobrem Cessione
Successionis tam ex Summis quam Re
bus et Inventarijs post totiesdicta Illrem
Rndum Valentinum Kóskowski Derelictt
actis Crenz Plocz Die 29na Menz Julij aó
pxenz à Gsa Francisca Kóskowska memo
rati olt JB. Kóskowski Filiastra G. Lucæ Jón
czewski Conte tantum modo pro Suma
Centum flz Polonz sub actu quo cessio Sub
secuta per maritum recompensata cum
læsione Juris Naturæ improportionate
per Gm Josephum Kóskowski lucrata de
Suo robore sublata tum etiam inscrione
suprafata per Maritum in rem Prælibatæ
Contis Suæ recognita cassata, Gsam Jóncze
wska Judm ad Jus Naturæ restituit in pin
genæ quatenus G. Lucas Jónczewski Citt præ
missam Quotam Centum flz Polonz pro
memorata cessione levatam Gsó Josepho Kós
kowski pro fra 2da pt fm SS. Trium Re
gum aó futuro 1706to Ventura Coram
Officio et actis Crz Plocz sub pœna Bonis
in Casu Contraventionis circa manifesta
tionem in Ibiæ faciendæ Publicandæ

cum

cum Provisione pro Semi Anno provenien
retro enumeret Decreti Præsentis
Viagorei

183

Protocollum Decrorum Trium Ploae in Siepre in Cadentia fra 3tia ante fm Sctae Hedvigis Viduae Electae DEI proxa Ao 1705to in Mense Octobri Celebrata Prolatorum.

Protocollum

Protocollum

Actum in Siepre in Terminis Communibus Terrestribus Plocensibus Una cum continuatione anteriorum Causarum vigore Legis in Diem hodiernam incidentibus feria Tertia ante Festum Sanctae Hedvigis viduae Electae DEI proxima scilicet Die Undecima mensis Octobris anno Domini Millesimo Septingentesimo Octuagesimo Quinto

Coram MM Joanne a Gosarowo in Krasniewa Gumowski Judice Antonio in Woźniki Woźnicki Subjudice Petro Rudowski Camerario in locum Mci Francisci Ciołkowski Notarij loci praesentis absentis electo subdelegato Jurato Terrestribus Plocensibus

Inter Gsam Martiannam Dwoiakowska relictt olt Gsi Laurentij Sołecki Contem viduam actt et Citt pltr GG Joannem Sulenski et Barbaram de Kubalskie in vicem Conges. citt et actt et quidem Contem in Assia Mariti pltr Ternum per Decrum anterius Judicij sui conservatum decidendo in satisfactionem Eiusdem Decreti Judicij sui hic in Siepre Die vigesima nona mensis Januarij inter Partes comparentes latt GG Sulinskim Congibus prout Quotam trium aureor Hungr per actricem deperditam non invenerunt in punctae evasionis additur

mnlis

Mnlis suprafati GG Sulinskim ad pronuntiandum Jurti Rotham praestiterunt hocce Jurtum Rotha suprascra et ideo a Causa Pfenae et praetensione ad se formata Liberi pnuntiantur sed G Satecka pro indebita in litis expensas Inductione ad Jusq temeraria pvocaone poenam Simplicem Quatuordecem Marcar Poll fra 2da ante Fm Sancti Thomae Apli ad Pfenae GG Sulinskim sub poena Banionis Coram Officio et Actis Crenae Plocenae sub poena Banionis in Casu contraventionis circa Maaonem in ibidem faciendae publicanda Judicio vero suo Medietatem Eardem Marcar subdistincto Rigore ex Regestro Poenalium extendendae solvant Decri Pfenae Vigore.

Inter Jtres adm Rdos Josephum Przedpełski Decanum Antonium Trzaskowski et Ignatium Łaszkewicz Mansionarios Sieprscenae Actt per Eundem Jtrem Rdum Łaszkewicz suo et Fratrum suor nno pltr Famatum Laurentium Tucholski Civem Sieprscenae Citt et indicenae pltr G Bartholomaeum Gutowski Burgrabium Crenae Plocenae Citt pltr Venerabilem Conventum Sieprscenae Ordinis Sancti Benedicti Virginum Munialium ad citatum per G Joannem Szczepkowski in scrum Plentem Jtrem Adm Rdum Gregorium Kołodzieyski Decanum Lipnenae ad citatum per Eundem et quoniam Pfltris adm Rdus Jacobus Pilichowski Citt Pfenae in Trno disparet et se condemnare permittit pinde super Eodem Citt disparente ratione contraventionis Decreto comportationisq Quietationum evictionisq Partis Actt ab impedimento Famati Tucholski ac aliar circumstanae Trno comprehensar in lucro

ulterioris

ulterioris sortis finalis peragendae Executionis permittitur Condemnatio quae decernitur et additur cum comparentibus Causa praesens suspenditur ad terminum et adcitatione incidentem.

Publicatum

Inter GG Petrum et Casimirum et Jacobum Paprockie Fratres inter se Germanos Actt per Eunc G Petrum Paprocki Fratrem natu majorem suo et Fratrum suor nne pltr GG Mathaeum Malanowski et Mariannam Borowska Conjuges Citt pltr Maritum suo et Contis suae nne pltr Terminum per Decretum anterius Judicij sui conservatum decidendo in satisfactionem Eidem Decreto teneri Partes Documenta causam praesentem evincentia sibi vicissim Communicare idq in instanti siquidem GG Paprocky Actt Documenta sua per Summaria manu Judicij authorisata Parti Citt communicavit et Eadem Summaria cum Documentis sunt confrontata ~~[illegible]~~ supergreatem horunce Documentor Communicationem Jurium corporale explevit igitur per Eandem satisfactione in praemissis declarata Partem vero Citt ad Similem communicationem Documentor in sequenti Judiciorum suor Cadentia hic in Siepre celebranda prout se Offert idq circa finalem Causae praesentis resolutionem obstringit T.C. H G Petrus Paprocki Actt Suo et Fratrum Suor

Actum in Siepre in Terminis Communibus Tribus Plocensibus una cum continuatione anterior Causar Feria 4ta ante Frz Sanctae Hedvigis viduae Electae DEI pxa scilicet Die Duodecima mensis Octobris Ao Dni 1785 celebratis

Inter G Adamum Malewski Actt per Gm Chrisostomum Zielinski Mcum Bartholomaeum Malewski Capitaneum

neum Dymitrovienę Actt per Eundem G. Bartholomaeum Gutowski Burgrę Crenę Plocenę Citt et indicenę pltr Citaonem Partis Actt Parti Citt suum ad Judicium editam decidendo necessariam esse GG Adami Malewski et Bartholomaei Gutowski pro sequenti Judiciorum suor Cadentia hic in Siepre subsequendam censet T.C.

Inter Perillustrem Rdissimum Josephum Zorawski Canonicum Cathedralem Plocenę Bonor Ważyna Cmethonum Haeredem Actt per G. Casimirum Swieżynski inscrum Plentem G. Joannem Guminski Eorundem Bonor administratorem Actt per Eundem GG Bartholomaeum Gutowski Burgrę Crenę Plocenę Stanislaum Mathiam Jacobum et Valentinum Gutowskie Fratres inter se Germanos Citt per Eundem G. Bartholomaeum Gutowski suo et Fratrum suor nne pltr GG Laurentium Josephum Kraiewskie Ludovicum et Petrum ac Gregorium Radrowskie Alexandrum et Rochum Lisowskie Joannem et Thomam Zochowskie Vincentium Rzeszotarski Ignatium Pęski Laurentium Ksieki Ludovicum Chorzewski Andream Jacobum et Adamum Roginskie Mariannam De Gizenskie olt Gsi Thomae Kraiewski relictam Contem viduam Matrem Albertum et Alexium filios Kraiewskie tum Successores olim Gsi Thomae Wiechecki Citt et indicenę per Eundem Gsum Bartholomaeum Gutowski inscriptum Plenipotentem et quoniam Comparens Successorum olim Gsi Thomae Wiechecki Sortium Bonor Kraiewice Haeredem ab inscripta comparitione recedit et Eosdem Condemnare permittit proinde super Eisdem Citatis disparentibus in lucro adiudicationis

Ductus

Ductus Partis actt Dislimitaonesq Bonor Ważyno a Bonis Kraiewice Bonificationis Proventuum ex ademptis Fundis decernendeq pœnalitatis pro attentatis Violentijs permittitur Condemnao quæ decernitur et ad publicandum aditur Mtis Publicatum

Inter Reiterem Rdissimum Josephum Zorawski Canonicum Cathedralem Plocen et N Adamum Kraszewski Famulum Actt et Citt per Eund G Kraszewski suo et Domini sui Nne pltr Famatos Franciscum Wroblewski et Mariannam Sygnowska Conges Cives Kupiscen Citt et Actt et quid Pontem in Assia Mariti prnaliter Ternum per Decrum Anterius Judicij sui conservatum decidendo Satisfaciat Famata Wroblewska ejus Decro iniunctt Evasionis prout ullam per ott G Jacobum Zorawski iam deperditam pecuniam non invenit nec de ejus notitiam habet ej injunctæ idq in instanti præstitit hocce Jurtum et ideo a prætensa extraditione ejusmodi pecuniæ Causaq Pfens iidem Famati Wroblescy Liberi mittuntur. D P Vigore.

Inter Prtem Rdsm Josephum Zorawski Canonicum Cathe Plocen Bonor Białyszewo Hæredem Dominum et N Adamum Kraszewski Administratorem Mrtem Mathæum Skubałowski de Białyszewo Authum tum Jnst Wołek Tabernatorem Actt per Eund N. Kraszewski suo Dni et alior Coactor nne pltr Gm Josephum Szymkowski Citt et indicen pltr Jnst Maiorek Herszkowicz Tabernæ in Bonis Romałowo Litt Arendatorem Citt et indicen pltr Judm Citaonem Partis actt prti Citt suum ad Judm edit decidend Controversijs Partium inductis exauditis quoniam Pars actt Prtem Citt pro statuitione Jnst de Bonis

Romałowo

Romałowo Arendatoris trno suo convenit Pars vero Citt nempe G Szymkowski huncce Instt Arendatorem statuit et Parti Actt in instanti extradidit proinde impunctt Statuitionis et extradionis Ejusd Instt Arendatoris Is id G Szymkowski Citt liber pronuntiatur in Ordine vero obiectae violentiae ac aliar praetensionum trno Partis Actt exarall necessariam esse inquonem in sequenti Judicior suor cadentia ad Contenta trni et protestationum Partis Actt per Prtem Utramq educend censet T. C.

Inter G Josephum Czachowski Actt pltr GG. Stanislaum Patruum Martinum et Mariannam Filiastrum et Filiastram Umienskie Citt per Eund G Stanislaum Uminski suo et Filiastror suor nne pltr Citaonem Prtis Actt Prti Cittae suum ad Judm editam decidendo siquid G Czachowski Quotam Duor aureor per ott Citt Parentem et avum sibi debitam per Eosd Citt solvendam concludit Pars vero Citata in praeatligata Quota memoratum G Czachowski iam satisfactum esse infert et prout ad exolutionem Ejusd Quotae non tenetur ad Jurtum se se trahit ad quod Jurtum admissibili declarall additur Mntis ad pronuntiandam Jurti Rotham idq in instanti non urgente Prte Actt id Jurtum Pars Citt ab onere exolutionis supra expunctae Quotae et Causa Jsenz Liber pronuntiatur D. P. Vigore

Inter GG Mathiam et Simonem Fratres inter se Germanos Patruos Gregorium et Joannem Filiastros Radominskie Actt per Eund Gm Mathiam Radominski suo et Fratris ac Filiastror suor nne pltr GG Albertum et Benedictum Rzeszotarskie Citt pltr Judm Citaonem Partis Actt conz Partem Citt suum ad Judm edit decidendo necessariam esse Communicationem Documentor ad praescriptum Legis in sequenti Judicior suor Caden-

tia

Itia per utramq Partem subsequend censet T.C.

Inter GG Bartholomeum Antonium et Ludovicum et Albertum Fratres inter se germanos Kęsickie Actt per Eund Gm Bartholomeum Kęsicki suo et Fratrum suor natu minor nne pltr mm Stanislaum Rokitnicki Tribunum Sieprscens et Catharinam Koscienska Conges Tribunos Sieprscens Citt per Josephum Leptowski G Jacobum Rokosowski Citt per G Chrisostomum Zielinski et quoniam comparens mm Rokitnickich Congum ab inscripta Comparione recedit proinde super Ejsd Citt disparentibus raone solutionis Quotae Octo Aureor Hungr cum Provisione permittitur Condemnao quae decernitur et additur cum comparente Causa pfens suspenditur ad trnum ex adcitatione incidentem Publicatum

Inter Perillrem Rdmum Joannem Bogurski Praepositum Ecclesiae Jezevienę et Villae vocatae Poswiątne Possessorem Actt pltr G Eustachium Smolinski Citt et Conę G Paulum Zottowski Vice Notarium Loci pfens pro evictione Actt per G Laurentium Bromirski inscrum Plentem G Paulum Zottowski Vice Notarium Trrem Plocens Citt pltr Citaonem Partis Actt Prti Citt suum ad Judm editam decidendo Judm insistendo Complanationi in Poswiątne Die 6ta Julij in Anno 1783tio inter Rdum Bogurski ab una et G Smolinski ex altera Parte initae in Acta Trria Plocę Die 30 mensis Januarij in Siepre Ao elapso 1784 modo Oblatae insertae qua mediante G Smolenski L. Antonium Pauli Filium pro L Margaretha ex Bonis Poswiątne in Connubij Vota Eid L Paulo sui Subdito datae Jtri Adm Rdo Bogurski extradere se se obstrinxit statuit quatenus Jd G Smolenski seu potius G Zottowski ex nexu distincti Scripti Plociae Die 5tia Augusti Ao elapso 1784 per se in rem G Smolenski ab impedimento Jtri Adm Rdi Bogurski in se praeseferentis

ab Actu

ab Actu Cfenz in Quatuor Septimanis praedictum L. Antonium Pauli Filium cum proprietate ejus Jtri Adm Rdo Bogurski coram Officio et Actis Crenz Plocz sub poena Banionis in Casu contraventionis Circa Macaonem faciendz publicanda extradat ast pro contraventione memoratae Complanaoni in puncto denegatae dicti L. Antonij extraditionis succubita G. Smolinski in Trno et sub rigore supra posita Eidz ibidz poenam duplicem Quatuor Decem Marcar Poll Judicio vero simplicem sub rigore ex regestro poenalium extendendo enumeret D.P. Vigore.

Inter G. Ignatium Osiecki Actt per G. Paulum Zobtowski Infideles Elias Lelonek Marcum Doda Symsio Sartorem Seniores Judaeos ac totam Sinagogam Judaeor Sieprscenz Citt et indicenz per G. Chrisostomum Zielinski tenen Partem Actt docere Partem Citt de Trno et contentis Citaonis suae idq in instanti et quoniam non docet proinde libera Pars Citta a Trno Partis Actt tantisper pronuntiatur.

Actum in Siepre in Terminis Communibus Terrestribus Plocensibus una cum continuatione anteriorum Causarum Fra 5ta Ante Fm Sctae Hedvigis Viduae Electae DEI proxa scilicet Die Decima tertia Mz Obris Ao Dni 1785 celebratis.

Inter GG. Bernardum Kęsicki et Mariannam de Maldwieskie Conges Actt per Maritum suo et Contis suae nne pltr G. Joannem Sulenski Burgz Crenz Plocenz Citt per G. Valentinum Strzeszewski Honestum Antonium Nowicki Citt per Eundz Utmo Trno adinvento Partibus in Causa prosequi Mandat in prosecutione necessariam esse ad citaonem G. Valentini Rokitnicki moderni Br Dziembakowo Haeredis et Possessoris prosequenz Cadentia Judicior suor hic in Siepre celebrandz

per

per actt Partem subsequend censet T.C.

Inter G.G. Bernardum Kęsicki et Mariannam Małdwieska Conges actt per maritum suo et Contis suae nne pltr G.G. Joannem Suliński Burge Crenę Plocenę tum Josephum Kęsicki Citt per G. Valentinum Strzeszewski Judm Citaonem Partis actt Prti Citt respectu attentatar violentiar suum ad Judm editt decidendo necessariam esse Inquisitionem in sequenti Judicior suor hic in Siepre celebrand Cadentia ad Contenta Trni et Protestaonum per Utramq Partem Educendam censet T.C.

Inter Gsos Bernardum et Josephum Fratres inter se Germanos Kęsickie actt per Eund Gm Bernardum Kęsicki suo et Fratris sui nne pltr G. Joannem Suliński Burge Crenę Plocenę Citt per Gm Valentinum Strzeszewski Sufficienę Comparione adinventa Partibus in Causa Pfenę experiri mandat Judm Citaonem Partis actt Parti Citt suum ad Judm editt decidendę controversijs Partium inductis exauditis quoniam Pars actt Trno suo ante omnia Comportaonem Documentor ad Sortes suas spectantium concludit Pars vero Citt eadę Documenta Gso Valentino Rokitnicki Br Dziębakowo moderno Haeredi per se extraditt esse infert idcirco suspensa Resoluone Causae Pfenę necessariam esse ad citationem Ejusd G. Valentini Rokitnicki prosequę Judicior suor Cadentia in Siepre celebrand per Partem actt subsequendam censet T.C.

Inter G. Mariannam Karwowska ott G. Alberti Kłobukowski Relictam Contem Viduam actt et Citt pltr G. Elisabethem de Białoskorskie ott Gsi Jacobi Borowski Relictam Contem Viduam actt et Citt p Eand G. Kłobukowska GG Joannem et Franciscum Smolinskie Citt et actt p G. Joannem Smo

lenski

lenski suo et Fratris sui nne pltr G Feliciannam de
Markochie Ultimi nuptus olt Gsi Antonij Lisicki
Relictam Contem Viduam Matrem et Josephum
Filium Smolinski actt p Matrem suo et Filij sui
nne pltr L Albertum Citt et actt per G Joannem
Smolinski Lbsam Constantiam actt per Eund
G Laurentium Mieszkowski Citt p G Thoman
Kamienski Terminum p Decrum alterius Judicij
sui conservatt decidendo teneri Prtes Urasq Eid
Decro impuncto injunctae repositionis Inquisitio
num satisfacere idq in instanti et quoniam re-
posuerunt igitur satisfactione In praemissis senten-
tia Judicij sui declarata Eisdq Inquisitionibus
lectis et trutinatis G Mariannam de Karwowskie
Kłobukowska L Albertum GG Smolinskich Sub-
ditum per horthophorium ejus praeventum nul-
la de Causa oppresisse et Baculo concussisse similis
quoq concussiones L Constantiae Gsae Lisicka famu-
lae ex eo quod aditum ad pomarium Dnae suae haecce
Constantiam Gsae Kłobukowska prohibuerat circa
invasionem Domus Gsae Lisicka Inflixisse et seor-
sivis temporibus hanc ancillam Infestasse ave-
nam in grano GG Smolinskich ex stramine
aliquoties decerpsisse de malitia sui pecora GG Smo-
linskich durante sui orbita per se pasta baculis
percussisse sicq in vicinitate intranquilliter se se
disposuisse GG vero Smolenskie et Mieszkowski
Equos suos consulto in prata Gsae Kłobukowska
impellere mandasse Solum vero G Mieszkowski G
Borowska lasisse lucide attestantibus Judm pro
ejusmodi peractis violentijs non posse praefatos
GG Kłobukowska Smolenskie et Mieszkowski
sine Poenis mitti Injungendo quatenus Gsi Kło-

bukowska

bukowska Smolensky et Mieszkowski Citt Turrim Castri Plocen superiorem et quidem G Kłobukowska Feria 2da post Fm Sancti Martini Episcopi iam vero GG Smolensky et Mieszkowski post Festum S Andreae Xpti Anno Curenti ventura ingrediantur, Ejusq — Sessionem Turris et quidem G Kłobukowska spatio Duar Septimanar, GG vero Smolensky et Mieszkowski spatio trium Dier sine intermissione continuent et expleant, nec non in egressu de Turri quisq suo et quidem G Kłobukowska GG Smolenskim poenam Simplicem Gsae vero Lisicka itidem poenam Simplicem, iam autem GG Smolensky Gsae Kłobukowska Poenam Simplicem denique G Mieszkowski GG Kłobukowska et Borowska itidem Simplicem Quatuor decem Marcar Poll sub Poena Banionis coram Officio et actis Crenz Plocenz in Casu etiam quo ad non Sessionem Turris publicanda Judicio vero suo omnes ejusdem penalitates per medium, sub distinctis Rigore ex Registro poenalium extendendo solvant D L Vigore.

Inter GG Catharinam Leszyńska olim G Casimiri Kowalewski Relictam Contem viduam Matrem et Mathaeum filium Kowalewskie actt per Eund G Kowalewski filium suo et Matris suae nomine pltr et quoniam M Antonius Zglenicki Citt Jenz in Tmo disparet et se condemnare permittit proinde super Eodem Citt disparenz raone contraventionis Decretis ~~non~~ solutionisq Summae Trno comprehensae permittitur Condemnao quae decernitz et aditur. Publicatum.

Inter Gsos Franciscum et Salomeam Borowska
in vicem Conges Parentes Mariannam G. Ignatij
Bialoskorski Contem et Theressiam Virginem
innuptam Filias Uminskie actt per Citt per Eunq
G. Franciscum Uminski suo Contis ac Filiar suar
nne Gsos Adamum Parentem Martinum et Albertum
Filios Zglenickie Citt et actt per Eunq Gm Laurenti-
um Zglenicki Gm Gregorium Zglinicki Citt per Eunq
Trnum per Decrum anterius Judicij sui conservatt
~~decidendq~~ tum ad citationem editt decidendo teneri
Partes reponere Inquisiones suas in anteriori Caden-
tia Judicior suor eductt idq in instanti et quoniam
reposuerunt proinde satisfactione in premissis Ju-
dicij sui declarata ad lectionem Earq Judm se se
accinxit, quibus lectis et per singula puncta diligen-
ter trutinatis et quidq quo spectat Actoratum
Gsor Uminski con Gsos Zglenickie institutum
quando quidq ex Fisq Inquonibus sufficienter de-
ducitur certo tempore de nocte Gsum Laurentium
Zglenicki Citatt ad hortophorium Francisci Umin-
ski actt devenisse et sub fenestra Domus Ejusq
Gi Uminski audire praesumpsisse Jam vero
Gm Uminski post quam Eunq Gsum Laurenti-
um Zglenicki sub fenestra Domus suae animadver-
terit ex Domo sua excurrisse et hunce Gsum Lau-
rentium Zglenicki aufugientem insecutum fuisse
Jam quoq per Gnosum Adamum Zglenicki Parentem
Citt quodam tempore cum Gso Francisco Uminski in
Bonis Zuki Domoq Viani cujusq suum convenisse
Ibidq ad Eunq Gnosum Uminski ne damna ulteri-
us in frumentis inferenda caveat persvadentem
ad baculum se se proripuisse et Eoq Baculo me-
moratum Gsum Uminski converberare attentasse
deniq tam per Eosq Gnosos Laurentium et Ada-
mum quam Gnosum Martinum ejusq Adami fili-
um Zglenickie multoties coram diversis Personis

Gnosos

Gnosos Umińskie Actt et praesertim filias malevolo animo et maxime per Gsum Laurentium Zglenicki inique laesisse, honorem Eor summopere detraxisse quo circa pro praemissis deductis non posse eosq Gsos Zglenickie Citt poenas personales et Crumenales evadere Judm arbitratur decernendo quatenus Jdq Citt Eluendo praemissos sui progressu Turrim Castri Plocenq superiorem in et pro feria 2da post Fm Sancti Martini Pontificis Anno Psenq ventura ingrediatur Ejusq Sessionem et quidq Gsus Laurentius Zglenicki uti detracti honoris Gsor Umińskich magis redarguitus esse reca, per Spatium Quatuor Septimanar iam vero Gnosi Adamus Parens et Martinus Filius Zgleniccy per Spatium duar septimanar continuent et expleant nec non in egressu de Turri Gsus Laurentius poenam Quadruplicem Jam vero Gsi Adamus et Martinus quisq Eor per poenam duplicem Quatuordecem Marcar Polt Gsis Umińskim Actt coram Officio et actis Crenq Plocenq sub poena Banionis in Casu Contraventionis circa Manifestaonem inibidq faciendq publicandq Judicio suo per medium Earq Marcar in instanti sub solito Rigore ex Regestro poenalium extendenq solvant et enumerent. Quo vero attinet Actoratum Gsor Zglenickich contra Gsos Umińskie institutum Quoniam Ejusq Inquisitionibus Jdq Gsi Umińscy in quopiam non redarguuntur esse rei proinde liberi pnuntiantur Decreti Psenq vigore.

Inter Jtrem Mcum Maximilianum Brunonem Comitem in Maykowy Sierakowski Castelanum Plocenq Ordinum Aquilae Albae et Sancti Stanislai Equitem Actt per G Hyacinthum Przedpełski in serum Plentem et quoniam Gsus Antonius Chmielewski Citt Psenq in Trno disparet et se condemnare permittit pindesuper

per

per Eod. Citt disparent. ratione non solutionis Summae
Ducentor. aureor. Hungaricalt per ott. Illrissimum
et Rdsmum Antonium Sierakowski Episco-
pum Livoniae Illris Mci Actt Fratrem Germa-
num in educationem ejus erogatae Cassationisq
cujusq Processus ex Parte ejusq Citt disparent. su-
per Illri Mt Actore obtenti ac decernendae poenali-
tatis et aliar. circumstantiar. Trno comprae-
hensar. permittitur condemnatio quae decernitur
et additur Mntis ad publicand. Publicatum

Inter MM. Simonem Parentem Franciscum Susce-
ptantem Trrem Plocen. filium Kokoszczyńskie
tum Nobilem Thomam Grabowski ejusq Mci
Francisci Kokoszczyński Famulum et L. Alber-
tum Wiśniewski de Bonis Rogiennicki Subdi-
tum Actt per Eund. Nblem Grabowski suo et Do-
minor. suor. ~~[illegible]~~ nne pltr,
Gsos Bartholomaeum et Stanislaum Gutowskie
Alexium Parentem et Petrum filium Kraie-
wskie Joannem et Antonium Zochowskie Vin-
centium Reszotarski Ignatium Pęski Citt et
Actt per G. Bartholomaeum Gutowski suo et
suprascriptt Citt et Actt nne pltr G. Jończewski
G. Alexij Kraiewski Famulum Citt per Eund.
G. Mariannam de Gierzyńskie Relictam ott
Gsi Thomae Kraiewski Contem viduam Citt
et Citt alij alios haeredes et Possessores Bonor.
Kraiewice Citt per Eund. G. Bartholomaeum Gu-
towski Quoniam MM Kokoszczyńscy cum suis
coaeteribus Haeredes et Possessores Bonor. Kraie-
wice intuitu attentar. violentiar. in proprio suo
fundo peractar. Trno suo con~~cludunt~~ veniant Jam vero
Haeredes et Possessores Bonor. Kraiewice Remissio-
nem ad ~~[illegible]~~ Trnum Condnis Campestris inter
Eadem Bona Kraiewice et Rogiennicki agitandae
ex re ac si in Controverso fundo subsecutar. violentia-

rum

rum Concludunt, idcirco Causam Pfenę ex Actoratu Hæredum horunce Bonor Kraiewice contra MM Kokoszczyńskie promotam cum Actoratu Earunę MM. Kokoszczyńskich non posse combinari Judm arbitratur quinimo Eunę Actoratum hæredum et Possessor Bonor Kraiewice ad propriam inscriptionem reicit Resolvenę ad Actoratum vero MM Kokoszczyńskich necessariam esse Inquisitionem per Utramq Partem ad Contenta Trni et Protestationum Partis Actt in sequenę Judicijs suis hic in Sieprc celebranę educenę censet Trno Conservato.

Inter GG Mathæum Bonkowski et Mariannam de Bunkowskie primi ott G Ignatij Nossarzewski ad Pfens secundi voti G Thomæ Cizewski Contem suę Utrosq Conges Actt per G Fabianum Tyszka GG Benedictum Rzestotarski et Magdalenam de Goszczyckie primi ott G Michaelis Wyczałkowski secundi ad Pfens voti invicem Conges Citt per Maritum suo et Contis suę nne pltr G Josephum Wyczałkowski Citt pltr Citaonem Partis Actt Prti Citt suum ad Judm editam Decidendo necessariam esse Communicaonem Documentor uti in Inveterata Causa prosequenę Judicior suor Cadentia hic in Sieprc celebranda subsequendam censet Fl.

Inter M Benedictum Jezewski Generalem Exercituum Rni Bonor Jezewo et Grzędowo hæredem Actt et Citt per G Nicodemum Skwarski G Eustachium Smoleński Bonor Młotkowo hæredem Citt per G Chrisostomum Zieliński M Adamum Chamski Vice Palatinum Plocenę Citt et Actt per G Paulum Żołtowski inserum Plentem Citaones Partium suum ad Judm editas decidendo quoniam Decretum Judicij sui hic in

Sieprc

Siepre Die 31 Mensis Januarij Ao elapso re-
missionis Causae Granicialis ad Judm Campe-
stre in Causa vero facti et reddendi Calculi Con
descensionis injunctae inter Partes comparere
latum suum non sortitum effectum igitur in
Ordine executionis Ejusd Decri Causam Gra-
nicialem pro facienda inter Bona Jizewo
Grzędowo Zarzyce et Młothowo dislimitaone
inter haec Partes motam rursus ad JM Succa-
merarium Pltus Plocens ejusq Officium Cam-
pestre pro tempore captato per JM Succamera-
rium praecedentibus literis innotescensiona
libus praefigendo remittit Judicandam ad Cau-
sam vero facti cognitionis praetensionum
et excipiendi Calculi necessariam esse Condnem
Judicij sui aut GG Camerarior Trnium Ploc
Unius duorve absentia non obstante pro Eod
tempore mutuo Partium Sumptu Conducendo-
rum adinvenit Quod Judm sive Ofm Came-
rariale post determinatam Causam Grani-
cialem Regulam anterior Decretor in toto exe-
quetur Trnos praefiget, rigores annectet iuxtaq
Originales Trnos hanece Causam finaliter pro
exigentia Legis et Justitiae decidet Cujus Ju-
dicij vel Officij Camerarialis decisioni Partes
parere et acquiescere Judicatumq pati sub
Poena Bartionis illo in Trno Condnis super
Parte contraveniens publicanda debebunt
et tenebuntur Juxta Poena Septem Marcar
Poll parti per Partem compensanda Judicio
vero suo totidem per Utramq Partem solvenda
pro quo Condnis Trno Partes quos voluerint
Negotiumq Causae Pfens poposcent adcitent
adcitandi sub Rigore quo supra comparere
et Judicato saebesse obstringuntur D.P. Vigore

Inter Illrem adm Rdum Gasparum Ignatium
Rosciszewski Canonicum Collegiatae Poznaniens
Praepositum Gęgoleviens Actt pltr, Mcum Jose

phum

phum Calasantium Kampenhauzen Capitaneiae Sielcenae Citt per G Franciscum Kokoszczynski in serum Plentem Mcum Josephum Kampenhauzen Succamerariae Parnaviensis Citt per G Josephum Pepłowski In serum Plentem M Robertum Kampenhauzen vice Palatinum Dobrinensem Citt pltr Judm Citaonem Partis Actt conc Partem Citt suam ad Judm edit decidendo Quoniam Causa Personae inoctorata suo in Judicio promovetur pinde necessariam esse Communicaonem Documentor per Partem Utramq ad praescriptum Legis insequens Judicijs suis hic in Sepre celebrandae subsequendam censet T.C.

Inter M Onuphrium Plaskowski Actt per G Paulum Żołtowski M Robertum Kampenhauzen vice Palatinum Dobrinensem Citatt pltr Judm Citaonem Partis Actt Prti Citt suam ad Judm edit decidendo controversijs Partium Inductis ex auditis necessariam esse Personalem Comparitionem Utrarumq Partium in sequens Judicijs suis hic in Sepre celebrandae subsequendae Censet T.C.

Inter G Josephum Szynkowski Actt pltr GG Andream Podlecki Joannem Goczłowski Citt et Actt pltr GG Antonium Ligowski Lucam Sebestianum Matheum Dzierzgowski Gaspar Parentem Michaelem filium Stanislaum et Jacobum Brudnickie Joannem Włodzewski Citt et indicens per Eundem G Joannem Włodzewski suo et Eorum Citt nne pltr GG Joannem Żołtowski Franciscum Prucherski Rochum Czachorowski Matheum Malanowski Citt et Actt per Eundem G Joannem Żołtowski suo et suprascror citt et Coactt nne pltr G Laurentium Smoszewski Citt per G Josephum Czachowski G Jacobum Uminski Citt et Actt per G Andream Podlecki G Joannem Kołakowski Citt per G Josephum Czachowski GG Margaretham Lisicka

Actt.

ott. G. Lucae Zołtowski Hedvigim Zołtowska ott. G. Ada-
mi Głuchowski Magdalenam itidem Zołtowska ott.
G. Andreae Przezdziecki relictae Contes viduae Ma-
thiam Suski et Sophiam Rzeszotarska invicem Con-
iuges tum Albertum Suski Citt. et Actt. per Eundem
G. Albertum Suski suo et Eorum Citt. et Actt. nunc pltr.
ad Objectam condemnationem in Tro Plocen. Die 23 Ju-
nij Ao. praesenti ex Parte G. Casimiri Bronowski super GG.
Gasparo Parente et Michaele filio Brudnickie Ratione
non Solutionis Summae 83 Flor. Grossor. 24 Poll. Decro Condti
in fundo Bonor. Zglenice minor adjudicatae in Trno
Satisfactorio Circa Mationem obtentt. et Publicatt. teneri
Eosdem GG. Brudnickie docere de loco standi Judm praesens
censet. Et quoniam praedicti GG. Gaspar Parens et
Michael filius Brudnicey Summam praetactam octua-
ginta Trium Flor. Grossor. Viginti Quatuor Poll. Decro
Condti in fundo Bonor. Zglenice Minor fra Tertia
post Dm letare Quadrlem scilicet Die 8 mensis
Martij Ao. currenti inter Eosdem GG. Bronowski et
Brudnickie lato Actisq. Crenis Plocen. Die 22 mensis
Junij Ao. praesenti per Oblatam porrecto adjudicatt. praeal-
legatt. G. Bronowski in instanti persolverunt boni-
ficationem pro supra de Actu exarata Condemnatione
praestiterunt mentionatt. G. Bronowski ab Eisdem per-
cepit proinde iuxta Gsi Brudnicey Parens et filij de
praemissa Summa ac Condemnatione qui etantur
attenta satisfactione in praemissis praestita hosce Gsos.
Brudnickie habere locum standi Judm praesens de-
clarat, Partibusq. in Causa praesenti experiri mandat
in experimento Controversijs Partium pro et con-
tra introductis Exauditis Citationes Partium suum
ad Judm pro poenis Respectu attentatae violentiae
ac bonificatione Damnor. editt. decidendo necessari-
am esse condnem GG. Camerarior. Trium Plocen.
Unius absentia non obstante ad fundum Bonor.
Romatowo Captatt. tempore condescendendi adinvenit
Qui GG. Camerarij praevia de adventu sui tempestive
facienda denuntiatione per quamcunq. Partem Condu-
cendi Condescensuri de violentijs Injurijs damnis

Inquirent

inquirent Investigabunt Inquisitiones Juratorias si necessitas postulaverit Expediet Justa pro opportunitate Negotij Excipiet ad bonificationem Damnorum ac quarvis Injuriarum tum Praetensionum si quae justae apparuerint cui et a quo interest praestanda sententia ~~[illegible]~~ poenas super quo interest irrogabunt Trnos praefigent Rigores Decrorum annectent Partes in omnibus et singulis praetensionibus nihil intactum et irresolutum relinquendo ad Contenta Trnorum Protestationum ac Visionum pro Justo et aequo finaliter decident dijudicabunt et moderabuntur Quorum vel cujus Decisioni Partes utraque parere et acquiescere tum Judicatum pati sub poena Banionis illo in Trno Condnis super Parte contraveniente publicanda debebunt et tenebuntur licita poena Simplici Quatuordecem Marcarum Polt parti per Prtem compensanda Judicio autem suo per Medium in instanti ab Utraque Prte solvenda pro quo Condnis Trno Partes quos voluerint et Negotium Causae praesentis poposcerit Adcitent Judicandi sub simili Rigore quo supra Comparere et judicatum pati obstringuntur D. P. Vigore.

Inter Gsos Matheum Parentem et Mathiam Actt Citt tum Martinum Actt Filios Malanowskie pltr Mean Mariannum de Jezewskie Ott mi Alberti Sulinski Camerarij Granicialis Ciechanoviens Relictam Contem Viduam Citt et Actt pltr G Simonem Szczutowski Actt per Eandem Honestum Carolum vocitatum Kamienski Ovillatorem Actt pltr Trnum per Decrum anterius Judicij sui conservatum injunctae repositionis Scrutinior inter modernas Partes latae ad repositionem Scrutinior hac in Causa eductor hasce Partes Utrasque stringit idque in instanti quoniam reposuerunt igitur satisfactione hoc in Puncto Sententiae Judicij sui declarata Eisque Inquisitionibus lectis et trutinatis Honestum Carolum dictum Kamienski existentiam in Villa Jaykowo apud Honestum Ignatium sui Fratrem L. Alberti G Mathaej Malanowski Subditi ex Bonis Grotkowo Zawisze ad Regnum Borussiae Evocati Parentes dicti L. Alberti clandestine notificasse

Indusia

Indusia quoq et Scapularia per Matrem pro re
dicti L. Alberti filij sibi tributa ibiq ad memoratam
Villam Jaykowo Regnumq Borussiae pltr transpor-
tasse atq haecce Mater pdictum Albertum sui filium
in Eadem villa Jaykowo apud altius dictum sui fra-
trem inscribere credat Duos Florenos ab Eodem filio
per se transmissos pro Signo Eidem Matri reddidis-
se nihilominus toties scripti L. Alberti ad hocce
Regnum Borussiae expellectionis se et Honestum
Petrum sui fratrem in Bonis Grotkowo Zawisze
apud pallegatt G. Malanowski ad pascendam
gregem Ovium protunc inscribentem esse reum
in praesentia non nullorum testium proprio ore incul-
passe Jam vero ex ea Ratione dicti L. Alberti in Re-
gnum Borussiae evocationis Idem Honestus Carolus
protunc in Wilczagora commanens ad Officio-
sum arestum per G. Mierzyński Bonor. Wilcza-
gora Possessorem GG. Malanowskim Actt cum
Uxore et Vacca extraditus et ligatus ad Bo-
na Grodkowo per Villam Borkowo Ecclesiastica
G. Suleńska Hereditariam via publica per fa-
mulos GG. Malanowskich vehebatur prius Ho-
nestum Ignatium Sobalski ibiq in Bonis Bor-
kowo Ecclesiastica existentem Equos Currum
cum pdictis Honestis Kamieńskie Congibus tra-
hentes detinuisse et ad adventum Mae Suleń-
ska Dominae suae expectasse G. vero Suleńska
ibiq adveniendo sub praetexta cujusdam debi-
ti sui ad dictum Honestum Carolum forma-
ti hosce honesto Kamieńskie ex Eodem Curru con-
descendere et praecipue Honestum Carolum
ex ligamentis exvinculare mandat exvincula-
tum ad Curiam sui Contem vero ad Matrem
Ejus ibiq in Bonis Borkowo Ecclesiasti-
ca quia subditam sui existentem migrare
Vaccamquoq Ejusdem Honesti Caroli pprium ad
idem Currum allegatam pfato Carolo hoc tem-
pore rehabere permisisse et ad Officiosum
Arestum Eosdem Honestos Kamieńskie extrade-
re recusasse imo eosdem apud se conservasse

lucide

lucide attestantibus videlicet GG Malanowsky
crimen evectionis in Regnum Borussiae Lbri
Alberti Subditi Sui praefato Honesto Carolo di-
cto Kamieński imputando per Trnos sui pae-
nis Crumenalibus morte videlicet puniendum
Concludunt sed quia eadem evectio L Alberti prae-
missis Inquisitionibus plenarie Honesto Carolo
quae magis per Honestum Ignatium Fratrem
Ejus aliquoties pro coemptione advr apud
GG Malanowskie in Bonis Borkowo inveni-
entem subsecuta probatur non deducitur et
non nisi quaedam de praemisso facta notitia
per Eundem habita et per transportationem
indusior ac Scapularium L Alberti in fuga
illius auxiliatio explanatur quam obrem
Judm et pro Ejusmodi attentata complicita-
te Honestum Carolum non posse sine poenis
evadere arbitratur decernendo quatenus M
de Jizewskie Sulińska hancce Honestum Ca-
rolum dictum Kamieński in Judicio ad praesens
prnalem Comparitionem scribentem GG
Malanowskim Actt extradat idq in instan-
ti extradit ideo extraditum GG Malanowscy
ad Domum correctionis Varsaviae locatum
transportent et transportatum praevia Solu-
tione suscipient utq Jd Honestus Carolus Sax
spatio dimidij Anni ibidem degens consvetos labo-
res exercens et quavis Fra Sexta Plagis Quindecem
virgis flagellatus hunc sui temerarium redoleat
Actum nec non post ~~exitum~~ determinationem
ejusdem temporis ex Eadem Domo correctionis emis-
sus in vim Poenae Crumenalis Vadium Capita-
neale Simplex memoratis GG Malanowskim
Actt enumeret seu GG Malanowscy hancce Poena-
litatem prout et expensas in suscepcionem Ejus
ad Domum Correctionis erogant ex proprietate di-
cti Honesti Caroli apud se existenti bonificent aut
si non satisfecerit ex ubivis reperibili sibi repetent
tum quoq M Sulińska pro praesumpta Ejusdem

Honesti

Honesti Caroli ad Bona Grotkowo Zawisze ex
mandato GG Malanowskich in vinculis ducti
famulantibus horum ac GG Malanowskich in via
propria authoritate receptione Eiusdemq exvincula-
tione et ad Officiosum Arestum non extradi-
tione per quod et iam litis expensarum causaone
put quoq et Honestum Ignatium Sobalski huius-
ce Honesti Caroli receptionis et exvinculaonis
per primitus viae cum totius Scripto Honesto Caro-
lo discedentibus obsessionem et Equorum usq ad ad-
ventum M Sulińska Dominae Suae ibidem de ten-
tione primum molorem et Causatorem itidem
poenis subesse declarat utq M Sulińska hunce
Honestum Sobalski durantibus Judiciis suis
hic in Siepre ante Cancellariam Trium Plocen
sub poena Banionis in determinio Judiciorum suorum
publicanda statuat. Statutus per Mnlem quemvis
Quinquaginta Plagis flagro puniatur praecipit denique
M Sulińska quamvis personales iuste promeruerit
poenas tamen Judm attenta Eius femelli statu
imbecillitate hanc personalem pretermittit poena-
litatem in vim poenae Crumenalis tam per se
quam Honestum Sobalski sub sui Dominio
extantem succubitae etiam intercedendo praefa-
tum Sobalski vadium Capitaneale simplex GG
Malanowskim Actis pro Fra 2da post Festum
S. Martini Pontificis Anno currenti ventura co-
ram Officio et Actis Crenis Plocen sub poena
Banionis in Casu Contraventionis circa ma-
nifestaonem faciendam publicanda Judicio vero
suo medium Vadij Capitanealis sub distincto
Rigore ex Regestro poenalium extendendo est
solutura, Quoniam vero M Sulińska praefatum Ho-
nestum Carolum una cum Uxore Liberis accun-
cta Eius proprietate GG Malanowskim Actis instanta
nec extradidit igitur hoc in Puncto libera pronuntia-
tur.

Inter G. Antonium Borowski Burgrabium Crenen. Plocens. Actt. et Citt. pltr. GG. Joannem et Agnethem de Uminskie in vicem Conjugis Parentes Valentinum Gasparum filios Zglenickie Citt. et Actt. per Eunq. Gsum Joannem Zglenicki suo Consortis ac filior. suor. nne pltr. Judm. ad citationes Partium suum ad Judm. edictt. decidenq. anteriori Decreto Judicij sui hic in Siepre Die 6ta mensis Junij Anno 1783to concessae educenq. Inquisitionis inter modernas Partes lato insistendo Additur Mntis Judicialis ad pronuntianq. super incorruptionem Testium Juramenti Rotham prestiterunt tam G. Antonius Borowski Actt. et Citt. quam G. Joannes Zglenicki Citt. et Actt. suo Consortis et filior. suor. nne conscribant interrogatoria et sibi communicent idq. in Instanti conscripserunt subscripserunt sibiq. communicarunt inducant Testes et suam Inquisitionem educant in Instanti reduxerunt testes et suas Inquisitiones Gdi Zglenicky eduxerunt quam insequentibus reponere tenebuntur T.C.

Inter G. Albertum Mosakowski Dominum et L. Michaelem Subditum Actt. per Dnum suo et Subditi sui nne pltr. G. Mathiam Wolski Citt. pltr. G. Paulum Wolski Hdat. et concedit dilationem Majoris pro Judicijs Trribus Nurenq. ex quo in Eisq. Judicijs, Causas suas majoris importantiae attentat quam Insequenti Judicior. suor. Cadentia hic in Siepre celebranda literatorijs Documentis probare tenebitur T.C.

H. Citt. per G. Franciscum Kozicki ad Affectationem Comparenq. G. Pauli Wolski Judm. Eiq. G. Wolski

Actum in Siepre in Terminis Communibus Trribus Plocensibus feria 6ta pridie Festi S. Hedvigis Viduae Electae D. E. scilicet Die 14 mensis 8bris Ao. Dni 1785to celebratis

Inter M. Mariannam de Naramowskie Actt. Mci Joannis Bobolecki filium et Inocrum Plentem L. Relictt. Contem. Viduam Actt. per G. Martinum Bobolecki

Celsissimum

Celsissimum Principem Michaëlem Alexandr
Swiatopełk Czetwertyński Capitaneum Tuszynen Citt et indi-
cen per G Hyacinthum Przedpełski M Valenti-
num Zembrzuski Tribunie Zakrociminen Citt
per G Josephum Pepłowski Judm Citaonem Par-
tis Actt Parti Citt suum ad Judm editam deciden-
do Controversijs Partium inductis exauditis Quo-
niam M de Naramowskie Bobolecka vidua
Summam Sexcentor Florenor Polt ex Majori Sum-
ma Sex Millium Florenor Polt Scripto manuali
in Drobin Die 2da Julij Ao 1782 per M. Valenti-
num Zembrzuski in rem M Bobolecka dato asse-
curata in majori Parte testantibus quietaonibus
manualibus in Eoe Scripto subscriptis exoluta
restantem per hunce M Zembrzuski subsequen
per Ternum pro Judicijs sujs edit concludit Celsissimus
vero Princeps Czetwertyński hanece Summam
Sex Millium Florenor Polt ex Majori itie Summa
Duodecem Millium Florenor Polt originaliter Actis
Curiae Regiae Varsaviene Die 10 mensis Junij Ao
1777 MM Theressiae de Naramowskie M Ignatij
Kamieński Continune comparenti M Bobolecka
cu G Ignatio Naramowski distinctim Cuiq illor
per quatuor Millia Florenor Polt per se Celsissimum
Principem in sera virtute quoq Cessionis Manua-
lis in Urząca Wielka die 29 Mensis Junij Ao sequen-
ti 1778vo per M Ignatium Naramowski super Por-
tionem ejus in rem Spae Bobolecka factae in quan-
titate Octo Millium Florenor Polt ad Mam Bobolecka
deventa Decretisq Crene binis primo Praedecensi
Fra 2da post Dominicam laetare Quadrlem in Anno
Dni 1781 altero Plocene Die 23 mensis Julij Anno Eoe
memoratis Gsis Kamieńskim Congibus et Bobo-
lecka ac se adjudicata p manasse explicat a qua
Summa integrali Duodecem Millium Florenor Polt
originali repositis Quietaonibus manualibus hinc
primo Varsaviae Die 13 mensis Junij Anno 1777

datuata

Datuata manibus G. Ignatij Naramowski ejusq
nominis Kamieński suo et Mae Bobolecka nne
subscripta binis vero posterioribus Die 2da Ju-
lij in Ao 1779 in Izbica manu Solius met M. Igna-
tij Kamieński suo et Mae Bobolecka in virtu-
te specialis Plenipotentiae nne subscribentis
authorisata a totali Summa duodecem Milli-
um Florenor Poll provisionem pro Annis 1777 ad
1778 et 1778vo ad Annum 1779 deniq 1779 ad
Annum 1780 memorato Gso Kamieński etiam
per M. Bobolecka specialiter constituto Rent exol-
visse probat tamen non attentis praemissis Quie-
tationibus memoratam Summam Originalem
cum integrali provisione ab Actu inscriptionis
Originalis testante Cessione Authentica Coram Actis
Crenz Plocenz Die 2da mensis Julij in Anno 1782 per
M. Ignatium Kamieński suo et M. Theressiae de
Naramowskie Contis suae Mae Bobolecka
Comparentis in virtute Plentiae Specialis nne in
rem M. Zembrzuski Citt recognita per hunc M.
Kamieński ab Eod Meo Zembrzuski totaliter
levatam esse infert et ex inde Summam Pactam
Sexcentor Florenor Poll per M. Bobolecki solvi
terno conclusam de Manibus M. Zembrzuski uti
ex re provisionum dupliciter per G. Kamieński le-
vationis sibi provenientem percepisse fatetur quam
ob rem Judm pro informaone sui utrum provi-
siones Eod ad resonantiam repositar quietaonum
per G. Kamieński a Celsissimo Principe levatae circa
perceptionem Summae Originalis ex Provisionibus
adjudicatis exclusae extiterunt velne necessariam esse
M. Ignatij Kamieński per M. Bobolecka adcitaonem
et M. Zembrzuski personalem Comparitionem pro
sequenti Judicior Suor Cadentia hic in Sepre cele-
branda Subsequendam censet T.C.

Inter M. Clementem Kozłowski Actt pltr M. Jose-

phum

phum Kampenhauzen Succamerariae Parnavien
Citt et Conc M. Josephum Calasantium Kampenhau-
zen Capitaneiae Sielcensem Actt per G. Valentinum
Strzeszewski M. Josephum Calasantium Kampen-
hauzen Capitaneiae Sielcens Citt per G. Franciscum
Kokoszczynski Judm Citaonem ex Parte M. Clemen-
tis Kozłowski Actt Conc M. Josephum Kampen-
hauzen suum ad Judm editam decidendo Contro
versijs Partium Exauditis quoniam Judicio suo
deducitur membrana nuda Die 5ta Junij Ao
elapso Millesimo Septingentesimo Octuagesimo
Quarto per Mcum Josephum Kampenhauzen
Succameraridam Parnavien Citt Mco Ignatio
Wenda Summam Triginta Trium Aureor Hun-
garicatt et Florenor Undecem Pott ad Solvendum
assecurasse Jam vero per M. Wenda Eiusd Mco
Kozłowski Actori praetactam Summam Trigin-
ta trium Aureor Hungaricatt ac Florenor Unde-
cem Pott Scripto manuali in Plocko Die Vige-
sima quarta mensis Junij Ao Eodem 1784to
cum Provisione provenien praecomisisse deinde
Literis Epistolaribus Die 7ma Julij Anno Eodem
in Stopino Datuatis per Eundem Mcum Josephum
Kampenhauzen Citt ad M. Kozłowski Actt directis
hocce onus reale agnovisse et solutionem brevi
obtulisse proinde Judm decernit quatenus Jd M. Jo-
sephus Kampenhauzen Succameraridae Parna-
viensis Citt praetactam Summam Triginta trium Au-
reor Hungaricatt et Florenor Undecem Pott una
cum Provisione pro Duobus Annis provenien per quin-
que a Centum computanda in et pro Vigilia festi Nati-
vitatis Sancti Joannis Baptistae Ao futuro ventura
Coram Officio et Actis Crenae Plocens sub poena Ba-
nionis in Casu contraventionis Circa Maaonem

ibid

ibiq faciendq publicanda M. Actori Solvat et enume-
ret Luita per Cit. Trium Mar. Poll. Parti Actt in
Trno et sub Rigore quo supra Judicio suo titulq
in Instanti praxi Juris solvenda Actoratum vero
Mci Josephi Kampenhauzen Succamerarida
Parnaviensis Contra Mcum Calixantium Kampen-
hauzen Capitaneiq Sieleceng institutum ad ppri-
am Ejusd Mci Josephi Kampenhauzen Inscri-
ptionem reicit resolvendq D. P. Vigore.

Inter G. Rochum et Salomeam Virginem inna-
ptam Fratrem et Sororem inter se Germanos Mach-
czynskie alq Mlem Rni Gnalem Providum Stanislaum
Kazimirski de Przeradz authum et Juratum Actt per
Eunq G. Rochum Machczynski suo et supras cror Coa-
ctor nne pth Licet quiq G. Josephus Dębski Cit Com-
parionem non inscribit cum tamen Condemnaone
coram Actisq Crenq Plocenq in Vigilia Festi Sanctor
Petri et Pauli Aplor scilicet Die 28va mensis Junij
Ao Elapso 1784to ex Parte modernor Actor in tuitu
non Sessionis Turis Castri Plocenq Decris Judi-
cij sui ad explendum Eiq G. Dębski assignatt
ac non Solutionis Poenar Eisq Decris adjudicatt in
Trno Satisfactorio obtenta plenarie convictus
esse pbatur pinde non attenta Ejusq G. Dębski
Cit Contumacia Parti actoreae Negotium intro-
ducere mandat in introductione Negotij Quando
quiq Decris Judicij sui primo quiq Die 16ta men-
sis Maij Ao 1782do Subalterno Die 17ma mensis
8bris Ao 1783 utrisq hic in Siepre inter modernos
Actores ab Una et Eunq G. Dębski Cit ac alios
Parte ab altera plata sessione Turis spatio Tri-
um Septimanar Continuari debita ac Solutione Poe-
nar primae Triplicis Quatuordecem ~~[illegible]~~ alterius
Simplicis Quatuordecem Tertiae Duplicis Quatuor-
decem Quartae Quadruplicis Quatuordecem Mar-

car

cat Poll tum scorsivar Duodecem Marcar Poll Jg
G Dębski Pœnalis esse comperitur Idcirco Judm In-
sistendo suprascriptis Decris decernit Quatenus
in satisfactionem Eorq Decror Turrim Castri Plo
cenę superiorem in et pro Fra 2da post Festum
Sancti Martini Pontificis Anno Pseng ingrediatur
ejusq Lessionem per Spatium Trium Septima-
nar continuet et expleat nec non in Egressu de Tur-
ri et quia G Salomea Machczyńska ad manus
Ejusq pœnam triplicem G vero Rocho Machczyń-
ski Pœnam Simplicem Provido autem Stanislao
Kaźmirski Pœnam Duplicem nec non Duodecem
Marcas Poll denique omnibus Actoribus Pœnam
Quadruplicem ad Extremum in sublationem
suprascript Condemnaonis ac p contraventione
ultimario Decro attenta pœnalitate Eodq subalterno
Decro extensa non nisi Pœnam Simplicem Qua-
tuordecem Marcar Poll Parti actoreæ sub pœna
Bannionis Coram Officio et Actis Crenę Plocenę
circa Maaonem ibidq Jacienę publicanda Judicio
suo pœnam Septem Marcar Poll in instanti sub
distincto Rigore ex Regestro Pœnalium extendenda
solvat et realiter enumeret D P Vigore.

Inter G Petrum Paprocki et Magdalenam Kowa-
lewska Conjuges Citt et Citt per Maritum suo et Contu
suae nne pltr MM Stanislaum Rokitnicki Tribu-
num Sieprsenę et Catharinam de Kosieńskie Conju-
ges ac G Ignatium Osiecki citt et Actt per G Hyacin-
thum Przedpełski inscriptum Plentem M Jacobum
Rokossowski Capitaneidq Bachtynenę Citt pltr Con-
tumacia G Ignatij Nadrowski testante Decro Judi-
cij sui hic in Siepre Die 13tia Mensis Octobris Oo
Elapso 1784 promulgato hac in Causa iam plenarie
convicti non obstante Partibus comparentibus negoti-
um inducere mandat in inductione negotij Citaonis
Partium suum ad Judm editas decidendo Contro

versijs

versijs Partium inductis exauditis, quoniam G. Ignatius Nadrowski in vim provisionis a Summa Quadringentor Tynphonum Decro Judicij sui hic in Siepre Die 21ma Mensis 8bris In Ao 1779 inter se ab una et comparentes MM Rokitnickie ac Osiecki Lato adjudicata Quotam Viginti Aureor Hungaricall de manibus M. Ignatij Wenda Camerarij Granitialis Plocens ptunc Bonor Kuski Possessoris obloquente quietatione manuali Plocie Die 30 Junij Anno 1780 datuato manu G. Nadroski ppria subscriptl percepisse comperitur et hanc ce quotam edocente distincto scripto reversali Die 16ta Maij Anno elapso 1784 manu M. Wenda authorisatl M Rokitnicki Eae M Wenda exolvisse remonstratur Jam autem provisio integralis a pdicta Summa Quadringentor Tynphonum per subalternum Decrum Jtie Judicij sui Die 13 mensis Octobris Ao Elapso 1784 hic in Siepre inter Partes Comparentes latum ex Eo quod prealle-gata quietatio extunc per MM Rokitnickie haud reposita extitit liquidata et in Summam Unam Mille Sexcentor Nonaginta Unius Florenor Grossor Sex Poll simul computatam ex Onere G. Nadrowski GG Paprockim adjudicatam intrasse palpatur ideo Judm expuncta quota Viginti Aureor Hungaricall Flr Trecentos sexaginta Poll efficienti per G. Nadrowski a M Wenda perceptu ex Eae majori Summa Mille Sexcentor Nonaginta Unius Florenor Grossor Sex Poll exclusa, non nisi Summam Mille Trecentor Triginta Unius Florenor Grossor Sex Poll Bona Kuski efficientem pro re G. Nadrowski superrestasse adinvenit et Eanae Juxta resonantiam ultimarij Decri Judicij sui pro fundo Summae Centum Aureor Hungaricall GG Paprockim Congibus a G. Nadrowski adjudicatae convertendam declarat decernendo quatenus MM Rokitniccy Conges et G. Osiecki Citt

seu

seu potius M Rokosowski itiq Citatum uendando
Bona Kuski juri obligatorio sibi subjecta, memo-
ratam Summam Mille Trecentorum Triginta
Unius Florenor Grossor Lex Poll cum Provisione pro
Uno Anno ad terminum infra solutioni praefigen-
dum per quinque a Centum provenienti cumq pe-
na Quadruplici Quatuordecem Marcar Poll anterio-
ri Decro in sublationem Processus a MM Rokitnickie
Congibus et Osiecki adjudicata in Vigilia festi Natta
Sancti Joannis Baptae Ao futuro 1786 ventura co-
ram Officio et Actis Crenq Plocenq sub poena Banionis
in Casu Contraventionis circa Mationem facienq pu-
blicanq GG Paprockim Congibus Actt praevia Sum-
mae Originalis uti consortialis providenda locatione
et in rem Persolventis recognoscenda Cessione sol-
vat licita poena simplici Quatuordecem Marcar
Poll Parti in Trno et sub rigore suprapositi Ju-
dicio vero suo totiq sub distincto Rigore ex Regestro
poenalium extendendo per Partem Citt enumeran-
da quam Summam Trecentor Sexaginta Florenor
Poll ad Pfens exclusam una cum Summa Cen-
tum Octo Florenor Grossor Viginti Quatuor Poll ad-
praescriptum altius scripti ultimarij Judicij sui
Decreti GG Paprocey Conges ex alia quavis praedi-
cti G Nadrowski Ubivis reperibili Substantia sibi
repetent Processum vero Robore ultimarij Decri Ju-
dicij sui in Trno satisfactorio ex Parte GG Papro-
ckich Congum super MM Rokitnickie et Osiecki
Obtentum Judm attenta superiori Judicij sui re-
solutione Quotam viginti Aureor Hungaricall ex
Majori Summa in Ante adjudicata excluden-
sti sine poenis Cassat. Decri praeq vigore.

Inter GG Franciscum Kozicki Camerarium Trrem Cie-
chanoviensem et Josepham de Jezewskie in vicem Conges
Bonor Grabice cum attinenq Heredes Dnos Actt et Citt per
Gsum Franciscum Kozicki suo et Contis suo nne pstr
G Silvestrum Swiątecki Tamulum Actt p Eunq M Mi-
chaelem Zaleski

Actum Zaluscij Diocesis Novogrodens. Acta et Acta fuit M. Ma
rianum de Karczewskie Episc. Mis. Zaluscij Comitem
Nobilem Casimirum Iulianowski Mathematic
Gurowskij Acta per Emum Zaluscij Iudicium Ecclē
sticum Certum Summ ad Iudicium ut de decid. ende nec
sarium esse Inquisitionem de Certa Fama Cer
tas tuam Certum in Legitimo Iudicio Sacro Co
dentia hic in hoc celebrando Deuendum per Illum
Qui Certum Credit &c.

Item Iosephus Franciscum Zagunca Acta fuit Ioseph
nem Kisielewski Acta et Publicum fuit Libellum quod Ge
Illustrissima de Zaluscie primi Ord. Ioannis a Za
guna Secundi ad Instantiam Viri Ioannis Kisie
lewski Consors Mater Josephus Matthaeus et An
tonius filij Zaguny Ad Comparitionem non Venien
tium Citm ipso Judicij Die Prima Die Vigesima Sexta Mensis Maij Anno Mille
simo Septingentesimo Octogesimo Quarto super
Ioannem de Zaluscie ad Instantiam Ioannis Kis
lewski Coram alteri die 29 Mensis Januarij
Tertia quoq. Die 14 Mensis Maij Ultimo Actum
super Kisielewski ex Parte Ejusq. Franciscum Zaguna
Acta Instantiam Obtinuit et Publicatis plenarie Con
victis Comperitur id in eo non Obstante ipsa Ordi
Dispensa Contumacia cum Comparuit experim
mind. ex Experimento Contra Certis Factum inqu
etis examinatis Decisionem Causae Acta Fuit Citm edix
et Deciendo necessarium esse Condemnare Ill. Camerarium
Primum Nobilem Ludovicum Bonod Wojewodam Nobilium
seu Thorn Condemnando ad diuenit quia si Camerarij
Actoris Ill. Camerarius mutuo Patrimonium Cumpsit
Die Vigesima Prima Mensis Novembris Anno cur
rente Condemnatus Condescendens ipsa Comparitionem
Documentor Brevio Consequendo Summarie ac
Ex Communi Citationem mediante Ejusmodi Petit
Comparationem Executoria per Partes subsequen
Demum habit Decadentiam Certum seu Fundo
Violentis Damnis injuriis Tensionibus Ex
Bavis inquirit investigabit Inquisitionem exquisit
Juramenta et Calcatum sub Scribitur excipit et
Penna super quo intenit irrog abit Confessionem

et Scitis Factionem

et Satisfactionem omnimodam adinveniet Causam Ipsius ad Contenta Trni Partis Actt pro Justo et aequo nihil intactum et irresolutum relinquendo non attenta Contumatia disparere finaliter decidet et dijudicabit et moderabitur Cujus decisioni Partes parere et Judicatum Pati debebunt et tenebuntur Lucta Poena Septem Marcar Polonicalt Parti per Partem sibi ab invicem compensanda Judicio suo totidem per Utramq Partem Praxi Juris Solvenda pro quo Condnis Trno licitum erit G Kisielewski Citt reciprocos formandi Actoratus D.P. Vigore.

Inter Gsos Mathiam Suski et Sophiam de Rzeszotarskie Conjuges Parentes Actt et Citt ac Bartholomaeum filium Actt Suskie per Eunq G Suski Parentem et Maritum suo Contis et Filij suor nne pltr G Joannem Brudnicki Citt et Actt pltr et G Michaelem Kurowski Citt pltr Judicium Citationes Partium suum ad Judm edit decidendo necessariam esse Inquisitionem per Utramq Partem ad Contenta Trnor in Sequenti Cadentia Judicior suor hic in Supre cele Obranq educenq censet F.C.

Inter Gm Nicolaum Kotarski Actt et Citt pltr GG Antonium Mathiam et Thomam Borowskie Citt et Actt pltr GG Mathiam Kozierowski et Joannem Łowczynski Citt et indicenq per Eunq G Kozierowski suo et G Łowczynski nne pltr Judicium edit ad nem Partium suum ad Judicium edit de

cidendo

cidendo insistendoq anterioribus Decris Judicij
cij Sui injunctae repositionis inquisitio
num inter modernas Partes prolatt Easq
Partes reponere Inquisitiones in anteriori
Cadentia Judicior Suor eductas idq in instan-
ti et quoniam easq Inquisitiones et quiq
G Kotarski Testibus Sex iam vero GG Bo-
rowscy tantum modo Duobus testibus
eductas reposuerunt Idemq GG Borowscy
In Eadq inquisitione sua duobus testibus
eductas persistunt et se judicaturos subj-
ciunt pmde satisfactione in puncto reposi-
tar Inquisitionum ad inventa ad lectionem
Earq Inquisitionum Judicium se accinxit
quibus lectis et per omnes circumstanti-
as examinatis et trutinatis, quando quiq
ex Eisq Inquisitionibus luculenter deduci
tur G Nicolaum Kotarski actt in Sorte Bo-
nor Kotarczyno sitt per ott GG apoloniam
de Kostkowskie primi ott Gsi Georgij
Kotarski secundi expost voti ott Gsi Staro
rypinska Relictam Conlem viduam Matrem
et Casimirum filium Kotarski ott Gso Jaco-
bo Borowski GG Borowskich modernor Com-
parenq Parenti obligata ante exolutionem Sum
mae in Exemptionem Sortis Episcq GG Boro-
wskim pveniens Frumenta Colligere intendis-
se iam vero GG Borowskie cum alijs conci-
tatis cum falce messoria per G Mathiam
Borowski habita fortiter denegasse Currum cum
Pari Boum pro convectione eorunq Frumen-
tor per G Kotarski conductum Eiq Gso Ko-

tarski

tarski intercepisse et vix Currum in Una Septimana iam vero Boves maceratos post expirium aliquot Septimanarum Gso Kotarski extradidisse proinde Judicium habita ratione non exolutionis Summae in exemptionem pactae Sortis Gsis Borowskim provenientem non posse super GG Borowskie Poenas per G Kotarski extendi praetensas lucrari Judicium arbitratur non nisi in vim Carentiae Laborum a Bobus provenientem statuit Judicium quatenus Jiae GG Borowscy Citt poenam simplicem Quatuordecem Marcarum Polonicalium Eiusdem Gso Kotarski in et pro tertia Secunda post Festum Katharinae Virginis et Martyris Ao Presentem coram Officio et Actis Crem Plocen sub Poena Banionis in Casu Contraventionis circa Mationem in ibidem faciendam publicanda solvat et enumeret nihilominus in sublationem binarum Condemnationum Unius Die 7ma Mensis Octobris Anno 1783 super Gso Mathia Borowski Alteius Die 12 Mensis Maij Ao currentem super GG Antonio et Mathia Borowskie ex Parte Eiusdem G Nicolai Kotarski hac in Causa in Judicijs suijs hic in Sepre oblentarum attenta parvitate negotij solvant Jiae Gsi Borowscy et quidem G Mathias Borowski Poenam simplicem Quatuordecem Utriusque Gsi Borowscy itidem poenam

simplicem

simplicem Quatuordecem Marcar Polonicalis
Gso Nicolao Kotarski in Trno et Subrigore su-
prascriptis Judicio suo per medium idq in Instan-
ti sub Solito Rigore ex regestro Poenalium ex-
tendendo quo ad Actoratum Gsor Borowskich
contra Gsum Kotarski institutum siquidem
Idem Gsus Kotarski robore Decri Conde-
scensorialis tamen Gsos Borowskie
in hocce Decrum Condrle non intran-
tibus prolati in Sorte Bonor Kotarczyno-
sibi exdivisa et in Possessionem porrecta
eaq frumenta ante tamen exolutionem Sum-
mae obligatoriae per G Casimirum Kotarski
Ejusq G Nicolaj Kotarski fratrem Patruae-
lem Soloi debitae Eoq Decro Condrli huncce
G Casimirum Kotarski regulatae Colligere
intenderat Similiter nullam poenalitatem
super praefato Gso Kotarski haut extradere posse
Judicium arbitratur reliquos vero Actis uti
Inquisitionibus non redarguitus liberos
pronunciat Processumq super Eisq obtentum
Cassat

Inter GG Alexandrum Kaczynski Actis et Citis pltr
FF Ignatium Parulski Adamum Dankowski Jo-
annem et Josephum Turalskie Albertum et Casi-
mirum Cadeckie Joannem Strugalski Thadeum
Kowalski Andream Cybulski Citis et Actis per Eosq
Famatos Parulski et Dankowskie suo et alior
Citator et Actis nnc pltr Michaelem Jonczewicz
Casimirum et Elisabethem Mierzkiewicze
Conjuges atq Joannem Miętkiewicz Albertum Pa-

rentem

rentem Stanislaum et Albertum filios
Balicerzyńskie Gasparum Kraiewski et
Mariannam de Grzywaczowskie Conjux
Oppidanos Sieprscens Actt per Eosq Fama-
tum Joannem Kiska Actt per Eosq ad obie-
ctam Condemnationem in Castro Plocens
die 24 februarij 1783tio Anno super Fignatio
Parulski ex Parte G Bartholomaej Gutowski
ratione non solutionis poenae Quadruplicis
14 marcar Poll ac non sessionis Turmae Sieprscen
Decro Judicij Crens Plocens adjudicatt obtentt et
publicatt teneri eunq docere de loco standi
quoniam non docet ideo poenam simplicem
14 marcar Poll Parti obicienti et Judicio in
Constitutionem loci standi sub rigore ex re-
gestro poenalium extendenq est Solutum et
habere eunq ad praesens locum standi Judici-
um declarat negotium Partibus inducere
mandat in inductione negotij Terminum
per Decrum Judicij injunctae repositionis In-
quisitionum inter Partes modernas plattt
teneri Partes reponere Inquisitiones suas suo
in Judicio eductas idq in Instanti repo-
suerunt igitur satisfactione easq Partes
hoc in puncto Sententiae adinvenit et
ad lectionem Earunq Inquisitionum con
descendit quibus lectis et trutinatis cum
recognitione testium plene attestantur G
Kaczyński in oppressionem Civium Sieprsc
scensium Actt Personas Nobilitares ac

Militis

Milites subordinasse per subordinatos non
nullos Eosd. Cives infestatos aggravatos et
concussos extitisse aliquando hosce Cives falsc
apud Jurisdictionem Claustralem Religiosissi-
mamq. Abbatissam Dnam accusasse accusa-
tos praecipue Famatt. Albertum Bakierzynski
in Cujus Domo residet et famatam Elisa-
bethem Jonczewiczowa per Economum concus-
sos Famatos vero Kraiewskie in Turmam in-
trusos esse post emissionem vero sui de Turma
per Famatum Wroblewski subsecuta prae ti-
more ulterioris penalitatis domum suam re
liquisse et ad Oppidum Skąpe se se transpor-
tasse ibiqq. spatio Duor. annor. comman-
sisse hunc ce G. Kaczynski modo Inquisitioni-
bus plato in praejudicium processisse
certo tempore Famatum Jonczewicz Famato
Bakierzynski ne Ulterius Gso Kaczynski hip
pocaustum pro Comansione licet praevio sola-
rio concedat et licitet persvadentem ex re quo-
que fenestrae in hocce hippocausto destru-
ctionis ad Religiosissimam Abbatissam de-
tulisse et Eum per immissos ab Eadem Re-
ligiosissima Abbatissa Economum Scribam
et Vladarium tempore nocturno circa
Decimam horam Concursu tunc Civium pro
Nuptijs Cujusd. oppidani congregato in

Templo

Templo Parochiali Sieprscensi circa Benedictio-
nem excitent per Plateam coactive ductus
extiterit cui ducto G. Kaczyński assistens
framea evaginata vestes praefixit Cives
Sieprscensi Citto attrahentes memoratum Jon-
czewicz accurisse tumultumq Pulsu Cam-
panae Ecclesiasticae nescitur per quem sub-
secuto excitatum Causasse hoeq tempo-
re G. Kaczyński Concussum convulnera-
tum nisi per Perillrem Adm Rndum Paro-
chum Sieprscensi defensum et per Ejus fa-
mulos ad hospitium relegatum esse Fama-
tum Adamum Dankowski coram non
nullis Personis quod nondum G. Kaczyński
in loco evivis sit. sublatus deluisse fra-
meam Gio Kaczyński per Famatum Pa-
ralski receptam esse pro his itaq deduc-
tis violentijs sibi ab utrinq factis non
posse tam G. Kaczyński quam Famatos
Cives Sieprscensi supra Inquisitione inculpatos evadere poenas Judicium arbitratur
decernendo quatenus G. Kaczyński pro subor-
dinatione Militum et Nobilium in oppres-
sionem Civium in praejudicium Eor sui
progressu Poenam quadruplicem Qua-
tuordecem Marcar Polonicalt pro Fra 2da
post festum S. Catharinae Virginis et Mar-

tyris

tyris Anno Currenti ventura Coram Officio et Actis
Crenis Plocensis sub Pœna Banitionis in Casu Con-
traventionis circa Mactationem faciendam publi-
canda Judicio vero suo per medium sub distin-
cto Rigore ex Registro Pœnalium extendendæ
Famati oppidanis Sieprscensis Actis exolvat, iam
vero famati Cives Sieprscensis Citis pro excita-
tione tumultus Concussionisque G Kaczynski quæ
licet Eodem in tumultu actualiter peracta In pri-
sidnibus tamen per quem sit subsecuta sufficien-
ter non deducitur Causalidne itidem Pœnam Qua-
druplicem et Quatuordecem Marcar Poll pro ter-
mino ~~itidem~~ ut supra Gso Kaczynski Judicio ve-
ro suo per medium sub rigore ex Registro pœ-
nalium extendendæ enumerent seu simili pœ-
nalitate supra sibi adjudicata sibi defal-
cent nihilominus Famatus Adamus Dan-
kowski ex repropallationis ore suo immiscentiæ
suæ ad Concussionem Gso Kaczynski redargatur
Turmam Civitatis Sieprscensis Feria 2da post festum
Sancti Andreæ Apli Anno fluenti incidenti In-
gredietur ejusdem Turmæ Sessionem Spatio Uni-
us septimanæ continuet nec non in eggressu
Pœnam Duplicem Quatuordecem Marcar Poll
Eidem Gso Kaczynski Sub rigore coram Officio
Crenis publicanda Judicio vero suo pœnam
Simplicem solita Juris praxi enumeret Fra-
meam G Parulski apud quem per testes visa
extitit durantibus Judicijs suis Sub rigore

a

ex Regestro Poenalium extendendo extradat quoniam vero Vulnera de nocte G Kaczynski durante hoc tumultu testantibus Inquisitionibus inflicta esse probantur ideo per quem sint ei inflicta ~~[illegible]~~ non est deductum quam obrem Judicium praescindens Juramentum Marcas Quadraginta ex Moderamine Judicij sui pro taxa horunce vulnerum adinventa per Eosdem oppidanos Sieprscenses Actorem eadem G Kaczynski sub rigore suprascripto ibidem solvendas iubet ne ve autem Gpus Kaczynski in iesus oppidanos Sieprscenses spectans se se immiscat Judicium praecipit framcam quoniam Famatus Parulski G Kaczynski extradidit igitur de extradita quietatur.

Inter G Ignatium Bialdskorski Actorem pltrum G Josephum Czachowski Actorem et indicens pltrum Joannem Brudnicki Actorem pltrum combinatis Partium Actoratibus Citationes Partium suum ad Judicium editas decidendo Controversijs Partium inductis exauditis quoniam Causa praesens respectu obliquidationis Summarum et aliarum circumstantiarum originaliter per G Bialdskorski contra G Czachowski promota in mensa Judicij resolvi haut valet igitur suspenso toto negotio necessariam esse Condnem Judicij sui aut GG Camerariorum Trrium Plocensium unius Duorumve absentia non obstante ad fundum Bonorum Romatowo Conducendorum adinvenit quod Judicium sive Officium Camerariale Captato tempore facta tempestiva avisatione condescensurum repositionem documentorum Causam praesentem evincentem ac ajusvis processus per Partes subsequentes demandabit factaque obliquidatione

Summarum

Summar discussis quibusvis Partium praetensio-
nibus solutionem Summar quid cui et a quo pe-
nerit. iuxta resonantiam Documentor decernet pro-
cessum ac quaevis Dubia cognoscet arestum et indictu-
nes resolvet Trnos pfiget Rigores annectet satisfactio-
nem omnimodam pro exigentia Legis Justitiae Trnum
Documentor Partibus pstanae ad inveniet cujus Judicij
vel Officij Camerarialis decessioni partes parere et Judi-
cata subesse sub Poena Banionis in Casu Contraven-
tionis illo in Trno Condnis publicanae debebuntur tene-
buntur Luita poena septem Marcar Pott Parti per
Partem compensanae Judicio vero suo totiae per
utramq Partem Solvenae pro quo Condnis Trno
Partes quos voluerint Negotiumq psens poposcerit
adcitent adcitanae sub simili Rigore comparere et
Judicatum Pati obstringuntur D P Vigore.

Inter Perillrem Adm Rndum Josephum Przedpetski Deca-
num Sieprscen Ott Illris Adm Rndi Dionysij Kortes
Decani Sieprscen Dativum executorem Actt pltro
et quoniam venerabilis Bartholomaeus Kortes Cle-
ricus Minor Ordinum Communitatis Vegrovien
Actt psen in Trno disparet et se condemnare permit-
tit pindesuper Eoe Actt disparen raone eliberaonis
ab injuncta adcitaone per Officium Camerariatus
Trre Plocen Condrle Variar Personar per Actt pacificat
Melioratoniq Decri Ejusq Officij solutionis Summar
et aliar Circumstantiar permittitur Condenao
quae decernitur et additur

Publicatum

Ex Regestro Executionum

Actum in Sieprc in Trnis Commu-
nibus Trribus Plocen Sabbo ipso Die
festi S Hedvigis Viduae Electae Dei scilicet
Die 15 Mensis 8bris A.D. Dni 1785 celebratis.

Inter G Franciscum Miszewski Actt pltro G G Burgrabios

Cren

Crenz Plocenz Citt per G Laurentium Bromirski Judm in
teneri Partem Actt docere Prtem Citt de obtentt sufficienti
Perducto Processu idq in Instanti et quoniam Pars Actt
Relationem editae Citationis pro anteactis Judicijs suis
ex Prte sui conz Intz Leyzer Lewkowicz ratione solutionis
Summae Centum octuaginta Flz Polt cum provisione
lucta poenae Trium et Simplicis Quatuordecem Mar-
cas Polt in sublationem Processus anteriori Decro adjudi-
catae per Mlem Nicolaum Szymczak de Golesino au-
thum et Juratum editt et Bona sepre Crematoriumq
Episcl Judaej exportatum Coram Actis Crenz Plocenz
Die 19 Mensis Aprilis [illegible] praesenz [illegible] cognitt porro
Decretum Judicij sui hic in Sepre Die 14 Maij Ao
itidem Currenz inter Easdem Partes ac Infideles [illegible]
Ester Olt Intz Smol Berkowicz RC Viduam Matrem
tum Gande Gitte Nue Rywka Laie filias platum Summam
ptactam Centum octuaginta Flz cum provisione pro semi
Duobus Annis tum poenis lucta trium sexuplici ac Quin-
druplici Quatuordecem Marcas Polt in sublationem pcs-
su pro re Actt a Parte Citt adjudicans deniq Condnem in
Trno satisfactorio Robore Episcl Decri Die 20 mensis
Junij Anno fluenti coram Actis Crenz Plocenz in luctu non
Solutionis hujusce Summae cum provisione lucta Marcar
circa factam Mationem obtentam pducit taliterq de
Sufficienti et Itmo pcessu docet proinde Judicium Parti
Actt experiri psequi pcedere respondere et mox directe
respondere mandat in directa responsione GG
Laurentius Bromirski Josephus Zosowski et
Valentinus Strzeszewski BC Plocenz seu unus
Eor qui facilius conduci poterit ad primam
Pentis Actt requisitionem Decriq Tenz exhibitio-
nem Domum sive Crematorium resq Judaeor
Citt pprias proportionate Parti Actt in Summa ori-
ginali provisionali Marcis et Processu tradant et di-
mittant seu tradat et dimittat quam Traditionem nemo
sub poenis Legibus Rmi de impugnatoribus sanctis impu-
gnare audeat D P Vigore.

Actum in Płońsko in Terminis Communibus Terrestribus Plocensibus Districtuum Plonscensis simul et Raciąsiensis una cum Continuatione Anteriorum Causarum Vigore Legis in Diem hodiernam Incidentibus feria Secunda post Festum Sanctae Hedvigis Viduae Electae DEI proxima scilicet Die Decima Septima Mensis Octobris Anno Domini Millesimo Septingentesimo Octuagesimo Quinto.

Inter Gsos Jacobum Nicgorski et Agnethem Drozdowska Conges Actt per Maritum Suo et Contis Suae nnc prltr, G. Mariannam Rybicka ob Gsi Hyacinthi Drozdowski Relict Contem Viduam Citt per Gnae Carolum Turowski et quoniam Illris Admoae Rndus Jacobus Drozdowski Decanus Plonscens Praepositus Dziektarzevien Patruus atq Gsi Severinus et Clara Virgo Innupta Filiaster et Filiastra Drozdowscy Citt praesens in trno disparent et se condemnare permittunt proinde super Eisa Citt Disparens Raone assignaonis Dotis Competens de Sortibus in Bonis Drozdowo Ecclesiastica Citt Paternis et Maternis cum provisione provenien permittitur Condemnatio quae decernitur et additur cum Comparens vero Gsa Drozdowska Causa praesens Suspenditur ad Convictionem Disparens. T.C.

Publicatum

Actum in Płońsko in Trnis Communibus Trribus Plocen Districtuum Plonscensis simul et Raciąsiensis Una cum Continuatione Anterior Causar fra 3tia ipso Die festi Sancti Lucae Evangelistae scilicet Die 18 Mens 8bris A.D. 1785 Celebratum

Inter Gsos Antonium Szostkowski et Mariannam Cywinska Conges Actt per Maritum Suo et Contis suae nne prlltr, Gsos Casimirum et Barbaram de Cywinskie Conges Parentes ac Mathaeum Filium Zbyszynskie Citt per Eunae Gm Casimirum Zbyszynski Parentem Suo Contis et Filij Suor nomine prnalltr, trnum per Decrum Anterius Judicij Sui Conservatt decidenae teneri Partem Actt reponere Inquisitionem Suam hac in Causa Eductt idq in instanc reposuit cui Repositt Pars Citt Qvia Suam non eduxit Se Se subicit et ex Illa Judicatum affectat ideo Satisfactione hoc in Puncto Sententiae Suae declarata Eisaq Lectis et Trutinatis cum ex Eisae Inqvonibus lucide patet Gm Casimirum Zbyszynski in Taberna Br Kluczewo Gm Szostkowski malevole laesisse, solammet vero G. Szostkowska per Gm Zbyszynska Matrem et Mathaeum Zbyszynski filium circa Contentionem ex Eo qvod G. Zbyszynski Maritus Virgultas per G. Szostkowski ex loco Dicto Gaiemie ubi G. Zbyszynski Sua Gsi vero Szostkowscy nulla gaudent Possessione intercepit factt concussam extitisse lucide testanc qvam obrem Judm Omnes Eosae Citt vide licet Gsos Zbyszynskie Conges Parentes et Mathaeum Zbyszynski Filium pro Ejusmodi attentatis Violentijs punibiles adinvenit injungitur ut Jiae Citt Turrim Castri Plocenc Superiorem p Fra 2da ante Fm Sancti Thomae Apli Ao Currenc ingrediantur ejusq Sessionem Spatio trium Dierum continuent et Expleant nec non in Eggressu de Turri Paenam Duplicem Qvatuordecem Mar Poll etiam includenae Taxam Vulnerum probanc Obductione sat leviorum Gsis Szostkowskim Congibus Actt solvant seu potius Solus G. Zbyszynski Maritus et Parens intercedenae Contem et Filium Suos solvat Judicio vero Suo paenam Simplicem 14. Mar Polonc enumeret facturi sunt Citt Jmissa pro parte Partis sub paena Baonis coram

Officio

Officio et Actis Crenę Plocenę in Casu contraventionis circa Mãonem facienę publicanę pro parte vero Judicij sub Distincto Rigore ex Regestro Pœnalium Extendenę D. P. Vigore.

Inter Gsos Casimirum et Antoninam Kwasięborska Invicem Conges Parentes Casimirum et Rosaliam Filium et Filiam Chądzyńskie Actt et Citatt per Eunę Gm Casimirum Chądzyński Parentem Suo et Contis ac Filij Filiaęq Suor nne prttr, Gsos Joannem Chądzyński et Franciscam Chądzyńska primi ott Gsi Stanislai Gutkowski secundi ad psens Voti invicem Conges Victricum et Matrem Joannem Antonium filios et Privignos Gutkowskie Citt et Actt per Eunę Gm Joannem Chądzyński suo et Suprascror concitatt et Actt nne prttr, Gm Petronellam de Korzybskie primi ott Gsi Stanislai Chodupski ad psens Voti Secundi Gsi Adami Chądzynski Contem Citt per Maritum Gs Petram Chądzyńska et Mariannam Gutkowska Virgines Innuptas Citt per Gm Casimirum Chądzyński Judicium trnum per anterius Decrum Judicij Sui injunctt Repositionis inqvonum inter modernas Partes prolatt Conservatt Decidenę teneri Partes Utrasq reponere inqvones hac in Causa Eductt idq in instanę etqvoniam reposuerunt Proinde ad Lectionem Earę Inqvonum Judm se contulit Quibus Lectis et per Singulas circumstantias trutinatis etqvię qvo Spectat Actoratum Gsor Casimiri et Antoninę de Kwasięborskie Congum Casimiri et Rosaliæ Filij et Filiæ Chądzynskich con Gsos Joannem Chądzyński et Franciscam Chądzyńska Conges atq Gutkowskie Privignos et alios Citt institutt quando qvię ex Eisę Inqvonibus lucide deducitur Gm Joannem Chądzyński Citt Sepimenta in Locis necessarijs locare neglexisse, perinde tam Actt Gsis Chądzyńskim quam Alijs Vicinis Damna intulisse, Dissensiones inter Vicinos et Litigia Causasse

Infidelem arendatorem Gsi Casimiri Chądzyński Actt Braca
torium ejusq Actt aggredienq converberasse et Actt
multoties laesisse honorem Eor prostituisse proinde
pro praemissis deductis punibili Eoq G. Joanne Chą
dzyński adinvento decernit Quatenus Jq G. Joannes
Chądzyński Citt Turrim Castri Plocen Superiorem
in et pro feria Secunda post fm Sae Catharinae Virgq
et Martyris ad Curren ingrediatur ejusq Sessionem
per Spatium Duar Septimanar continuet et
expleat nec non in Eggressu de Turri solvat Poenam
Quadruplicem Quatuordecem Mar Polon etiam Com
pensanq Causata Damna Parti Actt sub poena
Baonis coram Officio et Actis Crq Plocen circa maó
nem in Casu Contraventionis facienq publicanq
Judicio Suo poenam Simplicem 14. Mar Polon
in instan sub Distincto Rigore ex Regestro Pe
nalium extendenq quo vero Spectat Actoratum Eiusq
Gsi Joannis Chądzyński et Alior coactt con Gl. Casi
mirum et Antoninam de Kwasięborskie Conges
Parentes Eorq Filium et Filiam ac alios Directum
quoniam Jq Gsi Casimirus et Antonina de Kwasię
borskie Conges Chądzyńscy ac Eor Filius et Filia aliq
Citt in quopiam non redarguuntur esse Rei proin
de Liberi pronuntiantur DP Vigore.

Inter Gm Casimirum Chądzyński Actt prltr, Gm Martinum
Charzyński Citt prltr, citaonem Partis Actt Parti Citatt
Suum ad Judm edilt decidenq controversijs „Ptium„ inductis
Exaudilt insistenq Scro mnli in Chądzyno Die 10ma
Augusti in Ao 1770vo super Summam Quadringentor
floren per Citt in rem Actt Dato et Subscripto decernit
quatenus Jq Gsus Charzyński Citt praetactam Summam
Quadringentor flq Poll cum provisione à Data Scripti
nempe pro Annis Octo per Quinque à Centum com
putanq pro ut Jq Citt agnoscit provenien pro Vigilia
festi Nattis Scti Joannis Baptae coram Officio et Actis

Crenq

Crenę Plocenę sub Pœna Baonis circa maonem in Casu Contraventionis facienę publicanę G. Chądzyński actt solvat Luita pœna trium Mar. Polonę Parti in trno et sub Rigore quo Supra Judicio vero Suo totiæ in instanę sub Distincto Rigore ex Regro Pœnalium Extendenę Solvenę D.P. Vigore.

Inter Gm Dominicum Siemiętkowski actt prltr Gsos Stephanum Mączewski tum Albertum Boianowski Citt et Judicen prltr, Gm Paulum Mączewski Actt per Gm Stephanum Mączewski Filium teneri Comparenę à Gso Paulo Mączewski Sufficientius inscribere comparitionem etquoniam non inscribit imo Eunę Sui Prnlem condemnare permittit proinde super Eoę Citt Raone non Extradionis Documentor et aliar circumstantiar trno Comprehensar permittitur Condemnao quæ decernitur et additur cum Comparenę Causa psens Suspenditur ad Convictionem Disparentis H. Publicatum

Inter Gsam Mariannam Rybicka ott Gsi Hyacinthi Drozdowski Relictt Contem Viduam actt prltr, etquoniam Illris Admoę Rndus Jacobus Drozdowski Decanus Plonscenę Præpositus Dziektarzevienę Citt psenę in trno disparet et se condemnare permittit proinde super Eoę Citt Disparenę Raone Solvonis Summæ Trecentor typę cum provisione ad Compactum Verbale concredit permittitur Condemnatio quæ decernitur et Additur. Publicatum

Inter Mcum Fabianum Grzybowski Cameranum Trrem Zawskrzenę actt per Gm Carolum Turowski inscrum Plentem Gsos Thomam Kruszewski et Hedvigim Trębińska invicem Conges Citt per Maritum Suo et Contis Suæ nne prltr, Citaonem Partis

actt

Actt. Parti Citt Suum ad Judm Edilt Decidenę Controver-
sijs partium inductt Exaudiltt Quoniam Conę Tran-
sactiones intuitu Quæsitæ Sortium Gumowszczyzna
Orazinska et Gatkowizna Vocitatt in Bonis Pęsy
Magna et Parva ac Zaborowo Sitt hæreditatis Dona-
tionem videlicet et Quietationem de Pretio coram Actis
Crenę Plocenę Die 4ma Mensis Februarij Aõ pxenę
per Gm Elisabethem Pęzka ott Gzi Mathiæ Kurowski
Relictt Contem Viduam in rem G. Grzybowski Præ-
sentanej Actt Illme recognitt máo coram Actis Judicij
Sui hic in Płońsko Die Quinta Mensis et Anni Eorę
per Gm Kruszewski Citt ex Re Propinquitatis nulli-
ter facta producitur hac igitur máone Cassata
memoratt vero Transactionibus in Suo Robore ma-
nere debere declaratis, Judm sigviæ Jæ G. Kruszewski
Distinctam máonem coram Actis itiæ Judicij Sui
in Raciąż Die 18va Men Maij Aõ itiæ fluenti in
Ordine Recessus ab Eiusmodi primitiva máone
Sua interposuisse probatur Eunę uti etiam Legum
Ignarum à Pœnalitate per Gm Grzybowski conclu-
sa liberum mittit D. P. Vigore.

Inter Mcum Nicolaum Taczanowski Vexilliferum Ter-
ræ Vielunen Dnum tum Gm Valentinum Pniewski
Actt per Eunę Gm Valentinum Pniewski suo et Dni
Sui nne prltr, Gm Bartholomeum Twarowski Actt
prltr, Illustrem et Mcos Joannem Osniałdwski
Departamenti Bellici Notarium Ordinis Sancti
Stanislaj Equitem et Caietanum Skopowski Dapi-
fer Brestenę Cujaviæ Citt per Gm Franciscum Kozi-
cki Camerarium Trrem Ciechanovien ad Repositio-
nem Comparenę JM. Osniałowski Datur Dilaõ Majo-
ris eiæ JM. Osniałdwski ex Quo Causas Suas in Comis-
sione Thesauri Rni Varsaviæ Agitatt ad pxem atten-
tat quam Dilaõnem in Sequenę Judicijs Suis ex alter

nata

nata in Raciąsz Celebranę Literaldrijs Documentis probare tenebitur F. C.

Actum in Płońsko in Trnis Communibus Trnibus Ploc Districtuum Plonscen simul et Raciąsiensis una cum Continuaone Anterior Causarum fra 4ta postridie festi Scti Lucae Evangelistae scilicet Die 19na Men 8bris Ao Dni 1705to Celebratis.

Inter Mcum Ignatium Luboradzki Judiciae Cren Ciechanovien Actl pltr, Mcum Franciscum Rosciszewski Castellaniae Sieprscen Cill per Gm Damasium Pomianowski trnum Per Decrum anterius Judicij Sui injunctl Repositionis inqvonum inter Partes Comparen Latum conservatl Decidenae teneri Ptes Lasce in satisfactionem Eiae Decro reponere Inqvones Suas in Anteriori Cadentia Judicior Suor Eductl idq in instan reposuerunt igitur satisfecisse Easae Partes hoc in Puncto Sententiae Suae adinvenit cumq ex Eisae Inqvonibus plenimode deducitur M. Rosciszewski Cill licet ad Ba Wirzbica ubi M. Luboradzki Actl cum Sua Conte residebat aliqvoties adivisse, ibiaq memoratl M. Actl nexum Bonae Amicitiae Servanae visitasse tamen ut M. de Chrząszczewskie Luboradzka Actl Contem ad pens Separatam ad Derelinqvenae Sui Maritum subordinaverit testibus ignotum esse, pt hoc Certo tempore M. Luboradzka ex Bonis Pomianowo per qvemae Nblem sub Villam Lubki M. Rosciszewski Cill haeredill relegatl Sera nocte ad Curiam M. Cill adivisse ibiaq uti Consanguineam per M. Rosciszewski Cill Susceptam aliqvot hebdomadar Spatio commansisse, qva Sui Duran commansione in Bonis Lubki ut Eam M. Rosciszewski ad Ba Wirzbica relegare curet hunce M. Cill expetivisse, ad Cujus expostulaonem M. Rosciszewski Currum ei cum Eqvis

ac Auriga Suis concessisse, itaq Eoq Curru M. Luboradzka
ad Bam Wirzbica advenienq in Absentia ptunc in Ibiq
Sui Mariti Scrinia cum rebus Suis ex Occluso
per Maritum per Se vero Aperto Cubiculo Curiae
Virzbicenq accepisse accepta rursus ad Bam Lubki Re
gredienq ibiq se cum transportasse sed Utrum haec
ce M. Luboradzka consulto per Mcum Rosciszewski
pro Intercipienq illis Scrinijs cum Rebus ad Bam
Wirzbica superimissa fuerat aut Saltim de pmissa
interceptione anticipative M. Cit notitiam habuerat
Recognitionibus Testium non attestasse, et Eanae
M. Luboradzka brevi pt haec tempore de Bonis
Lubki alibi se se transtulisse, haecq Scrinia ex
Dictis Bonis Lubki prout et Cunctam Sui pprie
tatem se cum accepisse et nihil ibiq relinquisse
quamobrem Judm ita inqvone obloquenq M. Ro
sciszewski in Objectis sibi M. Luboradzka ad Disrum
penq Matrimonium Subordinatione ejus ad Bam
Wirzbica protunc Posessioni Actt Subjecta pro In
terceptione Rerum superimmissione plane
emundatum à Poenalitate super Eo irrogari per
Actt Ptem conclusa liberum mittit D. Vigore.

Inter Mcum Sebestianum Kozłowski Thesaurarium
Sieprscenq Actt per Jm Josephum Losowski in scrum
Plentem, Jm Michaelem Rapacki Cit per Jm Josephum
Lepłowski Judicium Cionem Partis Actt conq Ptem
Cit Suum ad Judm edit Decidenq necessariam
esse Personalem Comparitionem utrarq Par
tium pro Sequenq Judicijs Suis ex alternata in
Raciąż Celebranq Subsequenq censet H.

Inter M. Josephum Zielinski Notarium Crę Plocę Actl prltr, G. Bartholomaeum Nadratowski Cit prltr, Judm Cionem Ptis Actl pti Cit Suum ad Judm Edilt Decidenę Controversijs Partium inductl Exaudit quoniam M. Zielinski Notarius Cien Plocen Actl G. Bartholomaeum Nadratowski Cit p pœnis respectu Avocaonis L. Ursulae Ancillae de Bonis Secymino Juri Obligatorio Subjectl Subditae Nativae, ac Eiusq Plocia ad Ba Sua Evectae trno Suo ad Judm pœns convenit, et p Eaae Evectione pœnas super Eoq G. Nadratowski extendenę concludit, Jq quoque G. Nadratowski Cit pdictl Losam Ursulam M. Actl Subditam per Plociam ad Ba Sua evexisse judltr contestatur, proinde p pmisso progressu punibili Eoq G. Nadratowski adinventl, decernit Judm quatenus Jq G. Nadratowski Cit Turrim Castri Plocen Superiorem in et p fra 2da pt fm Scti Martini Pontificis ad pœnę ingrediatur, ejusq Sessionem per Spatium unius Septimanae continuet et Expleat, nec non in Eggressu de Turri solvat Pœnam Duplicem 14 Mar Polonę M. Actl sub Pœna Baonis coram Officio et Actis Crę Plocę circa maonem facienę publicanę Judicio Suo pœnam Simplicem 14. Mar Poll idq in instanti sub Solito Rigore ex Regestro pœnalium Extendenę D. P. Vigore.

Inter M. Franciscum Dobrski Pincerniae Rosanen Actl prltr, Gsos Franciscum Valentinum et Thadaeum Rostkowskie Cit per GG. Franciscum et Thadaeum Rostkowskie Suos et G. Valentini Rostkowski nne prltr, Judm trnum per Anterius Decrum Judicij Sui inter modernas ptes platl conservatl Decidenę ad satisfactionem eiq Decro in Puncto Communicaonis Documentor Partes stringit idq in Instanti etquoniam M. Dobrski Documenta Sua per

Summarium conscrum et per Se ac Judm Suum Sub
scrum pti Cit communicavit, hæcq Documenta cum
Summario confrontata extiterunt idcirco Satisfecis-
se Sententiæ Judicij Sui Eunq M. Dobrski adm
venit, jam vero Pars Cit Documenta Sua in Sequen
Judicior Suor Cadentia ex alternata in Raciąż Cæle
branæ prout se Offert Pti Act circa Resolucionem Cau
sæ pseng communicare obstringitur H.

Inter M. Franciscum Dobrski Pincerniæ Rosanen
Act prltr, et quoniam M. Vincentius Kraszewski
Exercitus Nationalis vice Præfectus Cit pseng in trno
disparet # proinde super Eoq Cit ratione Solucionis
Summæ Triginta Aureor hungq cum provisione
pvenienq in Lucro Ultimariæ fortis finalis ac In
dilatæ facienq Execucionis approbato anteriori
Processu permittitur Condemnaõ quæ D. et H. # et
se condemnare permittit

Publicatum

Inter Mcos Antonium Dobrski Præfectum Exercitus Rni
et Catharinam de Kędzierskie Conges Act per Mari
tum Suo et Contis suæ nne prltr, Gsos Joannem Gra
bia Parentem et Agnetem de Grabie olt G. Joannis
Małowieski relict contem Viduam cit per Gm Jose
phum Pepłowski affectanq utrisq ptibus reicitur
causa pseng ad sequenq Judicior suor trnos ex alter
nata in Raciąż cælebranq H.

Inter M. Stanislaum Wołowski Thæsaurarium Pla
ciąsienq Act et Cit per G. Josephum Łosowski, Mcum
Ludovicum Łebkowski Vexilliferum Exercitus Natio
nalis Regni Cit et Act prltr, Judicium ciones ptium
suum ad Judm reciproce edit decidenq, controversijs
ptium inducit exaudit quoniam anterior condnio
per decrum Judicij sui hic in Płońsko die Sexta mensis
Februarij Aõ 1783tio inter modernas ptes prolat ad
fundum Bs Rybitwy seu potius Borram in ejsq Bonis

sit

sit designata ob contumaciam Mci Lebkowski suum non
est sortita effectum, quocirca in ordine executionis an
terioris Decri Judicij sui necessariam esse iteratam
condnionem ad fundum eorum Bri Rybitwy seu bor
ram super ejsa Bonis Rybitwy sit Judicij Sui unius
Duorve absentia non obstante pro die 28va Mensis 9bris
ad currentem ventura mutuo ptium sumptu conducenae
adinvenit, quod Judm seu unus M. Judex conducenae et
condescensurus Decrum anterius Judicij sui superius
de actu exarat in toto exequetur processum super M.
Lebkowski obtent ac contraventionem decro cogno
scet resolvet, causamq praesentem ad contenta trnor pti
um nihil intactum et irresolut relinquenae finali
ter pro Justo et aequo decidet disjudicabit ac moderabi
tur, cujus decisioni ptes utraq sub poena baonis illo
in trno condnis super pte conveniens publicanae
parere et judicatum pati debebunt et tenebuntur
luita poena septem mar Pol pti per ptem sibi ab in
vicem compensanae, Judicio suo totiae ab utraq pte in
instans sub solito rigore ex regro poenalium extendenae
solvenae pro quo condnis trno ptes quos voluerint ne
gotiumq causae praesentem poposcerint adcitent adcitanae
sub simili rigore compareant et judicatum patian
tur Decri praesentem vigore.

Inter M. Stanislaum Wolowski Thesaurarium Raciasciens
act per J. Josephum Losowski inscrum plentem Illrem admoe
Rndum Paulum Praepositum Bulkoviens tum Mcos
Ignatium Franciscum et Antonium fratres inter Se
germanos Luboradzkie Judiciae Cresn Ciechanoviens
cit et indicens per eunae M. Ignatium Luboradzki suo
et fratrum suor nne prltr, cionem ptis act pti Cit suum
ad Judm edit decidenae controversijs ptium induct exau
dit necessariam esse communicaonem documentor p
sequens Judicior suor cadentia ex alternata in Raciaz

Ꝑ cœlebranę per utrasq̃ partes subseqvenę censet H.

Inter M. Ignatium Luboradzki Judicię Crę Ciechanovienę Actl pr̃ltr, M. Victoriam de Chrząszczewskie ultimi nuptus Ejusę M. Luboradzki separatam cõntem in Assia Gsi Caroli Turowski cit̃ pr̃ltr, cionem ptis Actl pti cit̃ pro rehabione Documentor tam ad medietatem Bõ Wirzbica cit̃ hæreditl Spectanę quam substantiam mblem fatis ol M. Antonij Mazowiecki intermedij ejus mariti derelictl juri ejus advitalitio subjectl elucidanę edit̃ decidenę sigvię M. Luboradzki hæce documenta in tribus fasciculis suo in Judicio reproduxit, eaęq̃ pvio per se sup realem eorę reproductionem pstanę jurto M. Luboradzka cõnti suæ separatæ extradere offert, admissibili itaq̃ eoę M. Luboradzki ad hocce jurtum declarato additur mnlis ad pronuntianę ejusmodi prout omnia et singula documenta tam ad Bã Wirzbica se se regulanę quam substantiam mblem ol Mci Antonij Mazowiecki enucleanę ea etiam quæ modo quovis adinteresse M. Luboradzka se se regulari potuerint, realiter comportavit, et nihil ex Ipsę cælavit, vel apud se detinuit jurti rotham idq̃ in instanę pstitit hocce jurtum ję M. Luboradzki rotha suprascra qua attenta comprobaõne Judm hæce Documenta ad psens p M. Luboradzki reproducta per M. Luboradzka in instanę rehabenię mandat, etqvoniam M. Luboradzka pmissa Documenta in instanę rehabuit et ad se recepit igitur M. Luboradzki de Ipsę extradit̃ per se per M. vero Luboradzka ad Præsens rehabit̃ Documentis qvietatur Decreti præsenę Vigore.

Inter PP. Fabianum et Adamum Oyrzyńskie fratres inter se germanos Actl per Eunę Gm Fabianum Oyrzyński suo et fratris sui nne pr̃ltr, M. Thomam Nowowieski Venatorem Vissogę cit̃ et indicenę pr̃ltr, Judm trnum per anterius Decrum Judicij sui inter modernas ptes

plat

prolatt conservatt decidenę ad satisfactionem eię Decro in puncto communicaõnis Documentor in Instanti ad pscrum Legis pstanę ptes utrasq stringit et quoniam Eaę ptes pmissa Documenta per Summaria conscra et per se ac Judm suum subscra sibi abinvicem communicarunt, haecq Documenta cum Summarijs per Judm suum confrontata extiterunt idcirco satisfecisse Easę ptes Decro Judicij Sui in puncto Communicaõnis Documentor adinvenit, causamq pseng ex Eisę communicatis Documentis et per partes reponenę in Seqvenę Judicior suor cadentia ex alternata in Raciąt cęlebranę disjudicanę declarat Fl.

Inter Mcos Paulum Sutkowski Dapiferum Lukovienę et Bogumilam de Tłubickie invicem Conges Parentes Valentinum Petrum et Gregorium Filios Sutkowskie Actt et Citt per Gm Chrisostomum Zielinski, Gsos Joannem Susceptanę Trrem Plocenę et Simonem fratres inter se Germanos Kocięckie Adamum Krasniewski, Casimirum et Paulum Machczyńskie Citt et Actt per Eunę Gm. Joannem Kocięcki suo et Suprascror citt et actt nne prltr, GG. Paulum Karwowski Josephum et Paulum fratres inter se Germanos et Albertum Chyczewskie, Paulum Cywinski et Brigittam de Czachorowskie conges, Mathiam et Franciscum Goszczyńskie, Gabrielem Chądzyński et Bogumilam de Chądzyńskie Conges Palaseum et Mariannam G. Casimiri Chądzyński Consortem seu utrosq Conges Agnethem et Bogumilam Virgines innuptas Chyczewskie Antonium Boinowski et Mariannam Męczewska Conges Carolum Turski et Rosaliam de Kwasięborskie Conges Paulum et Mariannam G. Ludovici Dobrski Sophiam G. Gutkowski Contes Kwasięborskie ac Ear Maritos, Antonium Mu

Murawski, Thomam Chyczewski Citt per Eosq GG. Paulum Chyczewski et Carolum Turski suo et Alior Citt nne prltr, Gm Albertum Cywinski Citt per G. Gabrielem Chądzynski, Gm Antonium Milewski Citt per Gm Mathiam Goszczynski, Gm Magdalenam de Machczynskie Gsi Alberti Chyczewski Contem citt per Eunq, Gm Mariannam de Nadratowskie G Pauli Karwowski Contem citatt per Eunq, Gsos Albertum Chyczewski et Mariannam de Machczynskie Conges citatt per Eunq, Gsos Antonium Joannem et Paulum Konickie Citt per Eunq, G. Joannem Pilitowski Citt prltr, Judicium ciones ptium suum ad Judm Edidt decidenq necessariam esse Communicaonem Documentor ad pscrum Legis in Sequenq Judicijs Suis ex alternata in Raciq cælebranq per utramq ptem Subsequenq censet F.

Inter Honestum Balthasar Bartnicki Ovillatorem Actt prltr, Prlem Rndsmum Gregorium Gostkowski Cancum Cathq Plocenq citt per Gm Josephum Losowski Judm cionem ptis Actt conq ptem citt suum ad Judm edidt decidenq controversijs ptium inductt exaudidt necessariam esse adcionem Venerabilis Capituli Cathedralis Plocenq pro Sequenq Judicijs Suis in Raciq ex alternata cælebranq per ptem Actt subsequenq censet, nihilominus Idem Prlis Rndsmus Gostkowski Cancus Cathedralis Plocenq Citt in Eisq Sequenq Judicijs Suis prnaliter comparere obstringitur F.

Inter GG. Melchiorem et Apolinarem fratres inter Se Germanos Goszczynskie Actt per Gm Apolinarem Goszczynski suo et fratris sui natu minoris nne prltr, Gm Florianum Goszczynski Citt prltr, Gm Gabrielem Goszczynski Citt prltr, cionem ptis Actt

pti

pti cit suum ad Judm edit decidenae controversijs ptium in
duct Exaudit quoniam per Decrum Judicij Sui in
Bilsko Die 21ma Mensis Januarij Ao pseng inter mo
dernos Act ex una et nunc comparenq Cit ac Gm Lau
rentium Zdzarski prolatum repetitio portionum
ex Summis prima Octuaginta flę Pol per Gm Floria
num Goszczyński Act Victricum, altera Quadra
ginta itiq flę Polonę per Gm Gabrielem Goszczyński
Utrisq pro Labso Petro Matusiak Act et G. Gabrielis
Goszczyński Subdito testanę Donaone mnli
Die 20ma Men 9bris Ao 1770ma G. Laurentio Zdzar
ski resignat ab Eoe G Zdzarski levat Act concer
nenę praecommissa esse probatur, ac ex Eisę Utrisq
Summis unam Summam Centum Viginti
flę Pol efficienę in trina capita nempe melchioris
et Apolinaris comparenę Act ac Gabrielis Citati
Goszczyńskich aequaliter ex dividenae quodlibet
Caput Summa Quadraginta flę Pol respicere
demonstratur, igitur Summa Quadraginta flę
Polonę iam per Gm Gabrielem Goszczyński levata
uti ips Itme spectanę circa Eum manere debere
declarata, statuit quatenus G Florianus Goszczyń
ski Cit Distinctam Quotam Octuaginta flę Pol
pro Vigilia festi Nattis Scti Joannis Baptae Ao fu
turo 1706to Ventura coram Officio et Actis Crę Plocę
sub poena Baonis in Casu contraventionis circa
maonem facienę publicanę GG. Goszczyńskim
Act solvat Luita poena trium Mar Pol pti in trno
et sub Rigore suprascris Judicio vero Suo totiq
sub Distincto Rigore ex Regro poenalium Ex
tendenę Solvenę Decreti pseng Vigore
Inter GG. Gabrielem Parentem et Josephum filium Rudowskie
Br Ciesle et fundi in Bonis Butkowo haeredes
Act per Eunę Gm Josephum Rudowski filium suo et Pa

rentis

Parentis sui nne ac inscrum Plentem, Gm Joannem Tu
rowski Camerarium Trem Vissoge Cill et Judicene
per Gm Carolum Turowski filium et inscrum Plen
tem. Judm citaonem ptis Acll conc ptem Cill suum
ad Judm Edill decidene controversijs ptium inducll
exaudill quoniam Pars Acll pro Dislimitaone Pr
Ciesle ac fundi dicti Buthowo Suor Acll à Bonis
Karsy ptis Cill Lereditl trno suo Eane ptem Citall
convenit, idcirco Judm Causam Eane uti Granitialem
ad JM. Succamerarium Pltus Plocene aut Ejus Offi
cium remittit judicane trnumq ejusa Condnis
Captall tempore Literis innotescensorialibus per
JM. Succamerarium designane pfigit quo vero
spectat causam facti et Pretensionum decerni
tur Condnio Judicij Sui aut GG. Camerarior Trni
um Ploce unius Duorve absentia non Obstane
mutud ptium sumptu proeoe trno per JM. Succa
merarium designane conducene quod Judm
seu Offm Camrle pt Decisam Causam Grnlem
de violentijs injurijs Damnis ac Quibusvis
pretensionibus inquiret, investigabit inquones
expediet, Jurta et Calculum si debebitur excipi
et penas super quo interent extendet, Causamq
psene ad Contenta trni ptis Acll nihil intactum
et irresolull relinquene finaliter p Justo et aequo
decidet et moderabitur cujus Decisioni Ptes parere
et Judicatum pati debebunt et tenebuntur sub Pena
Baonis illo in trno Condnis super pte contrave
niene publicane Quita pena Septem Mar Poll
pti p ptem sibi compensane Judicio suo totia per
utramq ptem sub Solito rigore ex Regestro penali
um Extendene solvene pro Quo Condnis trno
ptes quos voluerint negotiumq Causa psene popo

scent

scent adcitent adcitanæ sub simili rigore comparere et Judicatum sustinere cum beneficio reciprocor formanæ actoratuum Obstringuntur Decri præz vigore.

Inter G. Felicianum Zanowski et Mariannam Rudowska Actt Conges per Maritum suo et Contis suæ nne prltr, et quoniam G. Antonius Rudowski Citt præn in trno disparet, et se condemnare permittit proinde super Eoæ Citt disparenæ ratione Solutionis Summar cum provisionibus provenienæ satisfactionisq Decris permittitur Condemnatio quæ decernitur et additur

Publicatum

Inter Prlem admoæ Rndum Adalbertum Ubysz Canonicum Collegiatæ Plocenæ et Gm Laurentium Drozdowski Bl Szczepkowo hæredes Actt per Eunæ Gm Drozdowski suo et Prlis Rndi Ubysz nne prltr, et inscrum Plentem, M. Antonium Wessel Dapiferiæ Sieprscenæ Citt et indicenæ per Gm Chrisostomum Zielinski inscrum Plentem, M. Franciscum Wessel Dapiferiæ Sieprscenæ Citt prltr, citationem Partis Actt pro Comportatione Documentor ad Bam Szczepkowo per Citt Actt Resignata pertinenæ Eorq extraditione pti citt suum ad Judm Edilt Decidenæ ad Comportationem horæ Documentor pro Sequenæ Judicior Suor Cadentia ex alternata in Raciąż cælebranæ Mios Wessle Citt stringit H.

Inter Gm Stanislaum Sikorski in lecto ægritudinis decumbentem Actt per Gm Agnethem de Lugowskie Sikorska Contem in Assia Gsi Pauli Zottowski nne Mariti agentem prltr, Gm Antonium Gutkowski Citt et indicenæ prltr, Judm citationem ptis Actt pti Citt pro Extradione Vaccæ per Gm Gutkowski Citt interceptæ ac pro pœnis ratione interceptionis Ejusæ Vaccæ Succubitis suum ad Judm Edilt decidenæ, quoniam Jæ G. Gutkowski Eanæ Vaccam Actt per se intercept disvendilt per se infert, idcirco Judm decernit quate

nus

mis Jae Cit pro Eae Vacca intercepta Quotam Triginta fl. Pol
per Judm suum moderat in et pro Vigilia festi Sancti
Thomae Apli Ad Curren coram Officio et Actis Crenc
Plocen sub poena Baonis in Casu Contraventionis
circa maonem in ibie faciene publicane Act sol
vat et enumeret, tum quoque pro Violenta interce
ptione Eiusae Vaccae ac pro usu Lacticinior ab Eae
Vacca per Cit percept poenam Duplicem 14. Mar
Polon pro trno et sub rigore quo supra per Cit pro
re Act jam vero pro pte Judicij Sui poenam Sim
plicem 14. Mar Pol in instan sub Solito rigore
persolvene statuit et demandat D. P. Vigore.

Inter G. Bartholomaeum Nadratowski Act et Cit prlr,
Gme Antonium Gndacki Cit et Act prlr Petrum de Bonis
Gndaty Subditum Cit et Act per Gm Gndacki Dnum
combinatis Actoratibus ptium necessariam esse ingvo
nem per utramq ptem ad Contenta trnor et proaonum
ptium pro Sequen Judicior Suor Cadentia ex alter
nata in Raciaz celebrane educene censet H.

Inter Gm Thomam Tlubicki Act prlr, Gme Laurentium
Bromirski Cit prlr, Gm Joannem Niedroski Cit prlr, com
paren ~~[illegible]~~ satisfaciat G. Bromirski Dilaoni Majoris ad
quam se in anteacta Cadentia receperat idq in Instan
tan non Urgente pte Act „per Eunae G. Bromirski satisfactione hoc in puncto declarata
Judm trnum ~~[illegible]~~ per Decrum anterius Judicij Sui conservat
decidene ~~Judm~~ Ptem Cit ad perhibene in Causa ex Acto
ratu G. Tlubicki con M. Bromirski Vice Capit Crae Ploce
suo in Judicio promota testimonium stringit idq
in instan et quoniam GG. Laurentius Bromirski
et Joannes Niedroski Burgae Crae Ploce hocce testi
monium Pvio Jurto perhibuerunt, igitur Judm utrosq
hosce GG. Bromirski et Niedroski Sententiae Suae
iterum satisfecisse adinvenit iamq ulterius in acto
ratu G. Tlubicki intuitu perhibene testimonij con ipsos
pmoto Eosae Liberos mittit D. P. Vigore.

Actum in Płońsko in Terminis Communibus Trnibus Plocen. Districtuum Płonscen. simul et Raciąziensis fra 5ta pt fm S. Lucae Evangelistae proxa scilicet Die 20ma Men. 8bris Ao Domini 1705to Celebratis.

Inter Gm Gabrielem Rakowski Actt et Citt prltr, tum Gos Adalbertum Actt et Citatt et Franciscum fratres inter se Germanos Actt Rakowskie per Eunae Gm Gabrielem Rakowski, Gos Mathiam Krasniewski et Annam Kruszewska Conges Citt et Actt per maritum Suo et Contis suae nne prltr, citaones Partium suum ad Judm edit decidenae necessariam esse inquonem ad Contenta trnor et proaonum Partium pro Sequen. Judicior Suor Cadentia ex alternata in Raciąz celebranae per utrasq ptes educenae censet F.C.

Inter Gm Gabrielem Rakowski Actt prltr, et quoniam Nblis Valentinus Goszczycki et Famatus Jacobus Kaniecki citt pren. in trno disparent et se Condemnare permittunt proinde super Eisae Citt. Disparen. in Causa Solutionis Summae decernenaq poenalitatis pro attentatis Violentijs ac aliar circumstantiar permittitur Condemnao quae decernitur et ad Publicanae additur Mntis

Publicatum

Inter Gm Ignatium Miłobędzki Burg. Cre Plocen. Actt et Citatt prltr, Gos Michaelem et Stanislaum Mystkowskie fratres inter se Germanos Dnos tum absum Paulum de Bonis Mystkowo Subditum atq Infidelem Wołek Tabernae in Eisae Bonis Sitt Arendatorem Citt et actt per Eunae G. Stanislaum Mystkowski Suo fratris Subditi et Arendatoris Suor nne prltr, combinatis ptium actoratibus Ciones ptium suum ad Judm edit Decidenae necessariam esse condnem Judicij Sui aut Gl Camerarior Trnium Plocen. capta

Ld.

to tempore facta tempestiva avisaone ad Bo Mystko
wo conducenę adinvenit, quod Judm sive Officium
Camrle unius Duorve absentia non obstante mutuo
partium sumptu condescensurum de ademptione
fundor et Prator Damnis injurijs et Violentijs
inquiret, investigabit, inquisitiones Juratorias ex
pediet, Jurta pro Oportunitate negotij excipiet, calcu
lum de Fundis ademptis per Quem intererit et si
juste debebitur dandum injunget Regulam Decri
Judicij Sui in Raciąz Die 20ma Menę 8bris Ao 1784to
Et abso inter partes modernas emanatt in toto
exequetur trnos pfiget, rigores annectet, plenari
am satisfactionem injuriato adinveniet, causamq
pseng pro Exigentia Legis justitiae trnor et Docu
mentor Partium nihil intactum et irresolutt relin
quenę finaliter decidet disjudicabit et moderabi
tur cujus Judicij vel Officij Camrlis Decisioni par
tes parere et judicatum pati sub pœna Baonis illo
in trno Condnis super pte conveniens publicanę
debebunt ac tenebuntur Luita pœna Septem Mar
Polonę pti per ptem compensanę Judicio vero Suo
totię per Utramq ptem solvenę pro Quo Condnis
trno ptes quos voluerint et negotium poposcerit
adcitent adcitanę sub Rigore quo Supra comparere
et Judicato, subesse Obstringuntur, Decri pseng Vigore.

Inter Infidelem Judeum Abraham Herszkowicz Tabernę
in Bonis Rzewino Sitt Arendatorem Actt prltr, Hone
stum Joannem dictum Drzewiecki molendinatorem
Rzewinenę Citt et indicenę prltr, Judm cionem partis
Actt conę ptem citt suum ad Judm edit decidenę quoni
am Honestus Drzewiecki Citt et indicens in Objectis mao
ne coram Actis Judicij Sui in Raciąz Die 10va Menę

Octobris

Octobris Ao Elabso 1784to per se conq Inst. abraham Actt facta expressis persistit et inqvonibus probare Offert ideo necessariam esse inqvonem per utramq ptem ad Contenta trni ptis Actt in instanq uti in gravi Objecto educenq censet et additur Mnlis Judlis ad pronuntianq Jurti Rotham pditerunt tam Inst. abraham Herszkowicz Bt Rzewin Tabernator gm et H. Drzewiecki Molendinator qvibus attentis Jurtis conscribant ptes Interrogatoria sibiq abinvicem communicent testes nominent et Eosq subscribant ac inducant et inqvones Suas educant idq in instanti conscripserunt subscripserunt sibiq abinvicem communicarunt et inqvones Suas eduxerunt qvas eductas ob determinium Judicior Suor in Seqven Judicijs Suis ex alternatis in Racia 21. celebranda reponere reservantur. F.

Inter Mcam Sophiam de Szymanskie ott M. Josephi Mickiewicz Ensiferi Braclavienq relictt Contem Viduam Actt per Gm Franciscum Wasniewski M. Antonium Wessel Citt per Gm Chrisostomum Zielinski trno ltmo adinvento Causam prosequi jubet in prosecuone qvoniam comparens M. Wessel ab Inscra comparitione recedit et Suum Prnlem condemnare permittit, proinde super Eoq Citt raone Solvonis Summar trno Partis Actt comprehensar cum provisione provenienq permittitur Condemnao qvae Decernitur et ad Publicanq additur mnlis

Publicatum

Inter Mcam Sophiam de Szymanskie ott M. Josephi Mickiewicz Ensiferi Braclavienq Relictt Contem Viduam Actt per Gm Franciscum Wasniewski Illrem Admoq Rndum Albertum Ubysz Canonicum Collgtae Plocq et Gm Laurentium Drozdowski Citt et conq Mcos Antonium et Franciscum Wessle Actt p Eunq Gm Drozdowski suo et Illris Admoq Rndi Ubysz nne prltr, MM. Antonium et Franciscum Wessle Dapiferiq Sieprscenq Citt et indicenq per Gm Chrisostomum

Zielinski

Zieliński quo ad Actoratum M. Mickiewiczowa con Eosae
Mcos Wesle instituit teneri docere de trno et Contentis
idq in instan trno Eoq ltmo declarato ptibus in
Causa prosequi mandat, in prosecuione citaones
ptium Suum ad Judm edit decidenae Controversijs
ptium inducit Exauditis quoniam Summa Sex
centor Aureor hunge Originalis inscrione coram
actis Judicij Sui in Raciąż Die 26ta Men 8bris
ao 1782do per Mcos Wessle Cit super Bonis
Szczepkowo protunc Suis ad pens Illris Admoae
Rndi Ubysz et Gsi Drozdowski haeredit pro re M.
Mickiewiczowa assecurata et per Eanae nunc
solvi conclusa contractu venditorio Br horae
Szczepkowo inter pfatt Mcos Wessle ex una
et Eosae Illrem Rndium Ubysz et Gm Drozdowski
ex altera pte Plociae Die 22da Men Junij ao Cur
rens inito manibus contrahentium et amicor
authorisato coramq Actis Cre Plocen Die 23tia
Men et Anni Eorae per ptes conhen rathificato
in fundo circa memorat Illrem Rndium Ubysz
et G. Drozdowski Juris haeredit quaesitores pro Paci
ficaone per Mcos Wessle relict et Ex Summa
pro pretio constituta exclusa esse probatur
iam vero provisio pro Annis binis videlicet 1783tio
ad 1784tum et 1784tum ad 1785tum Vigiliamq festi Na
tivitatis S. Joannis Baptae proxe pteritam M.
Mickiewiczowa (praeter distinctam provisionem
p ao 1782do in Quo inscrio Subsecuta ad Annum
1783tium de Manibus MM. Weslow per Comparen
Mae Mickiewiczowa percipi agnitam (ab Eisae
Mcis Wessle proveniens hocce Contractu haud
indigitata imo per Mcos Wessle caelata esse com

peritur

cumpentur, igitur Judm praeallegatae inscrioni insi-
stenae et Contractui praeinserto se se accingenae
statuit qvatenus Illris Admoae Rndus Ubysz et G.
Drozdowski praesentanei et Mci Wessle anteacti
Br Szczepkowo haeredes Citt et qvia Illris Admoae
Rndus Ubysz et G Drozdowski ex nexu epismoae
Contractus Summam Eanae Sexcentor Aureor hungr
qvemlibet Aureum hungr Octodecem flr Poll nume
ranae Orglem cum provisione Annuali ad futu
ram Vigiliam Nattis S. Joannis Baptae Ao futuro
1706to Venturam trnumq infrasolucioni pfigenae
per Qvinqve à Centum computanae Mci vero Wessle
provisionem biennalem pro Annis supraexpressis
retentam similiter per qvinqve à Centum nume
ranae ex Re Evictionis hocce Contractu Cautae
pro vigilia festi Nattis S. Joannis Baptae Ao
futuro 1706to imminen coram Officio et Actis
Crenae Plocae sub poena Baonis in Casu contraven
tionis circa maonem facienae publicanae Mcae
Mickiewiczowa Actrici solvant Luita poena Septem
Mar Poll M. Miczkiewiczowa pro trno et sub Ri
gore suproposit Judicio vero Suo totiae sub Di
stincto rigore ex Regestro poenalium extendenae
per Citt enumeranae Decreti pzen Vigore.

Inter M. Joannem Bromirski Vexilliferum Plocen
Br Drozdowo Piekuty haeredem Actt per Jm Jose
phum Losowski in scrum Plentem, GG. Martiannam
de Pilichowskie primi ott G. Alberti Drozdowski secundi
expt Voti ott G. Sigismundi Dramiński Relict Contem
viduam Matrem Josephum Franciscum et Ma
riannam Virginem Innuptam filios et Filiam
Dramińskie Citt et indicen per Eanae G. Dramińska

Matrem suo et filior ac Filiae Suor nne prllr, Judm adci
taonem ptis Actl conq ptem Citl suum ad Judm edilt
decidenae controversijs ptium inductl exaudilt quo
niam anterior Condnio per Decrum Judicij Sui
in Raciąż Die 20va Maij Ad Currenq inter M. Bro
mirski Vexilliferum Plocenq Actl dotl Gm Sigismun
dum Draminski et Superstitem Gm Draminskia
Citl prolatl ad fundum Br Drozdowo Piekuty assi
gnata ob intervenienq fata ejusq ott G. Sigismundi
Draminski suum non est sortita effectum idcir
co in Ordine Executionis Eiusq anterioris Decreti
Judicij Sui necessariam esse Condnem ad fundum
Dictor Br Drozdowo Piekuty Judicij Sui aut Gsor
Camerarior Trnium Plocenq unius Duorve absen
tia non Obstante captato tempore pvia de adven
tu Sui tempestive facienq avisaone mutuo
ptium sumptu conducenq adinvenit qd Judm
seu Offm Camrle Regulam anterioris Decreti
Judicij Sui superius de Actu exarati in toto exeque
tur, indictionem GG. Draminskich resolvet Cau
samq praesenq ad Contenta trni ptis Actl nihil inta
ctum et irresolutl relinquenq pro Justo et aequo fi
naliter decidet disjudicabit et moderabitur cujus
vel Quor Judicij seu Officij Camrlis Decisioni Ptes
parere et judicatum pati debebunt et tenebuntur,
sub poena Baonis illo in trno Condnis super parte
conqvenienq publicanq Luita poena Septem Mar Poll
pti per ptem sibi abinvicem compensanq Judicio Suo
totiq in instanti solita praxi Juris solvenq pro Quo
Condnis trno ptes quos Voluerint negotiumq Cau
sae pseng poposcent adcitent adcitanq sub Simili
Rigore comparere et judicatum pati Obstringuntur
Decri pseng Vigore.

Inter M. Joannem Bromirski Vexilliferum Plocen. Actt per G. Josephum Losowski inscrum Plentem G. Martiannam de Pilichowskie primi ott. Gsi Alberti Drozdowski secundi expt voti ott. G. Sigismundi Draminski Relictt Contem Viduam Matrem Josephum Franciscum et Mariannam Virginem Innuptt filios et Filiam Draminskie Citt et Indicen per Eanae G. Draminska suo et Pupillor suor nne prttr, Gm Gregorium Nadratowski citatt et indicen prnaliter Judm adcionem Ptis Actt conc ptem Citt suum ad Judm edidt decidenae controversijs ptium inductt Exaudit Suspenso toto negotio Causam pnen ad trnum Condescensionis per Decrum Judicij Sui sub hodierno Actu inter modernas ptes prolatt ad fundum Br Drozdowo Piekuty assignatae pro finali ad Contenta trni ptis Actt disjudicaone ac indictionis G. Draminskich resolucone remittit judicanae cujus Decisioni ptes utraq sub rigore poenae baonis Eoae in trno Condnis in Casu contraventionis ~~publicanae~~ extendenae comparere et judicatt subesse obstringuntur Decri pnen Vigore.

Inter M. Joannem Bromirski Vexilliferum Plocen. Br Drozdowo Ecclesiastica cum attinen haeredem Actt per Gm Josephum Losowski Illrem Admoae Rndum Jacobum Drozdowski Decanum Plonscen Praepositum Dziechtarzevien Patruum et Tutorem Severinum et Claram Virginem Innuptt Drozdowskie Filiastrum et Filiastram Citt et indicen per Eosae Patruum et Filiastrum Suis et G. Clarae Drozdowska Virginis Innuptae nnibus prttr, in satisfactionem Decri Judicij Sui hic in Plonsko Die 4ta Mensis Februarij ad Curren inter ptes comparen concessae Dilaonis G. Severino Drozdowski infirmitatis emanatt

additur Mnlis eiq G. Drozdowski ad pronuntianq super
veram infirmitatem tempore concessae ejusq Dilaõ
nis passam idq in instanq tanq hocce Jurtum
Actorea pte non Urgente satisfecisse memorato
Decro Eunq Gm Drozdowski adinvenit et Ptibus
hac in Causa experiri mandat, in experimento ad
citaõnem ptis Actl conq ptem Citl suum ad Judm
edictl decidenq Controversijs ptium inductl Exaudi
tis necessariam esse Condnem Judicij Sui aut SS.
Camerariorum Trnium Plocenq captato tempore facta
tempestive facienq avisaõne ad Bae Drozdowo
Ecclesiastica conducenq adinvenit qd Judm sive
Offm Camrle unius Duorve absenq non obstanq
mutuo ptium Sumptu condescensurum ante
omnia Documentor Causam Psenq Evincenq Pvio
Jurto per utrasq ptes comportaõne injuncta et asso
pita ad Qvor Documentor resonantiam Sortem Bor
Drozdowo Ecclesiastica originaliter per SS. Dłużniewskie
Conges G. Fabiano Grzybowski Camerario Trri Zawskrzenq
per G. vero Grzybowski M. Vexillifero Actl Resignatl
à Sorte ex jure naturae in Pdictis Bonis Citl concer
nenq exdividet, onera liquidabit, et cujq Schedae propor
tionaliter applicabit, praetensiones fundi indictio
nes ac quaevis Dubia discutiet, calculum si Cui
et à quo et juste debebitur danq injunget, inquõnes
si opus fuerit expediet, jurta pro oportunitate ne
gotij excipiet, Solucõnem Summar siquem et à Quo
concernerint injunget, trnos Pfiget, rigores anne
ctet, satisfactionem omnimoq injuriato adinve
niet, Causamq ptenq pro Exigentia Legis et Justi
tiae trni ptis Actl nunc editi et per Citl pro trno
Condnis formanq et Documentor ptium finaliter
nihil intactl et irresolutl relinquenq decidet disju
dicabit et moderabitur cujus Decisioni ptes parere

et

et Judicatum pati sub pœna Bãonis illo in trno Condnis
super Parte conveniens publicanæ debebunt ac tene
buntur Luita pœna Septem Mar Polon pti per
ptem Compensanæ Judicio vero Suo totiæ per Utraq
ptem Solvenæ pro quo Condnis trno pti Citt reci
procum con Actt ptem formare Actoratum utrisq
vero ptibus quos negotium Causæ psens poposcerit
adcitare licitum erit adcitanæ sub rigore quo Su
pra comparere et Judicato subesse Obstringuntur
Decri psens Vigore.

Inter M. Joannem Bromirski Vexilliferum Plocens
actt per Gm Josephum Losowski in scrum Plentem
Gsos Josephum et Mariannam Brudzinskie fra
trem et Sororem inter se Germanos Citt per fratrem
Suo et Sororis Suæ nne pttr, et quoniam Gsi
Mathæus Ciecierski et Hedvigis de Nałęcze
Conges atq Albertus Brudzinski Citt psens in trno
disparent et se condemnare permittunt, proinde
super Eisæ Citt Disparens ratione Satisfactionis
Contractui in Puncto recognoscenæ Transactionum
permittitur Condemnatio quæ decernitur et ad
publicanæ additur Mnlis cum Comparens Cau
sa psens ad Convictionem Disparens Suspenditur H.

Publicatum

Inter M. Joannem Bromirski Vexilliferum Ploc
actt per G. Josephum Losowski in scrum Plentem
et quoniam M. Ignatius Sampławski Venatoriæ
Dobrinens Br Drozdowo Ecclesiastica cum attinen
anteactus hæres Citt psens in trno disparet et se
condemnare permittit, proinde sup Eoæ Citt Disparens

Rāone satisfactionis contractui Resignatt ac Decro in fundo Eorē Bdr Drozdowo Ecclesiastica Aō pœnę pstatt in puncto recognoscenę Transactionum decernenq pœnalitatis pro Contraventione Decro permittitur Condemnatio quæ decernitur et ad Publicanę additur. Mtis.

Publicatum

Inter Gsōs Petrum et Simonem fratres inter se Germanos Cywińskie Actt prltr, licet quia G. Stanislaus Karwowski Citt compantionem non inscribit cum tamen condemnāone coram Actis Crę Plocę Die 8ta Menę Julij Aō Currenę ex pte Actt respectu non Sessionis Turris Castri Plocen Decro Judicij Sui in Raciąż Die 21ma Menę Maij Aō, currenę inter modernos Actt ab una et Eunę Gm Stanislaum Karwowski ac alios pte ab altera prolatt ad explenę assignatę atq non Solutionis Mar unius Quadruplicis alterius Duplicis 14 Mar Poll in trno satisfactorio obtenta et publicata plenarie convictus esse comperitur, idcirco non Obstan Ejusę G. Stanislai Karwowski Citt Disparenę Contumacia pti Actt negotium introducere mandat, in introductione Negotij adcionem ptis Actt conę ptem Citt suum ad Judm edit decidenę, supraq de Actu exarato Decro Judicij Sui insistenę decernit Judm quatenus Jaę G. Stanislaus Karwowski Citt in satisfactionem ejusę anterioris Decri Judicij Sui Turrim Superiorem Castri Plocę in et pro fra 2da pt fm S. Martini Pontificis Aō Currenę ingrediatur, ejusq Sessionem Spatio quatuor Septimanar continuet et expleat nec non in Eggressu de Turri G. Petro Cywiński pœnam Quadruplicem G. Simoni itię Cywiński pœnam Duplicem 14. Mar Polonę suprascro anteriori Decro Judicij Sui Actt adjudicatt nihilominus in Sublāonem Condemnāonis superius de Actu exaratę ac p Contraventione anteriori Decro Judicij Sui utrisq Actt solvat pœnam Quadruplicem 14. Mar Poll. sub pœna Bāonis coram Officio et Actis Crę Plocen circa māonem in Casu Con

traventionis

Contraventionis facienæ Publicanæ Judicio Suo pœnam Duplicem Quatuordecem Mar. Polon. in instanti sub Solito Rigore ex Regestro pœnalium itidem extendenæ Decri pœnæ Vigore.

Inter Gros Stephanum Brudzinski et Cunegundim Sławęcka Conges Actl per maritum suo et Contis Suæ nne prltr, et quoniam J. Antonius Goszczycki Citl pœnæ in trno disparet et se condemnare permittit proinde super Eoæ Citl Disparenæ ratione Solutionis Summar cum provisionibus provenienæ in Lucro ulterioris fortis finalis et indilatl facienæ Executionis permittitur Condemnao quæ decernitur et additur

Publicatum

Inter Infideles Mosiek Salamonowicz Tabernæ in Bonis Drozdowo Piekuty Sitl Arendatorem et Toba Ejus Contem Actl et quia Contem in Assia sui Mariti prltr, M. Josephum Bromirski Thesaurarium Przastrenæ et Vice Capneum Crenæ Plocenæ Citl et indicenæ per Gm Melchiorem Mieczynski, M. Stanislaum Bromirski Burgæ Crenæ Plocenæ Citl per Gm Valentinum Strzeszewski, licet M. Bromirski Vice Capneus Crenæ Plocenæ trnum ptis Actl ex Re Ejus in Summa in Bonis Orzeski ubi nullam posessionem habere mao ne Sua contestatur positl excipit et se ab Eoæ trno eliberari concludit sed quia Pars Actl Summas Decro Condrli in Bonis Drozdowo Ecclesiastica Die 10va Mensis Julij ao pœnæ lato Actis Crę Plocę Die 26ta Mensis 7bris ao itiæ fluenti Oblatuatl pro re ejusæ M. Bromirski a M. Ignatio Sampławski liquidatl et adjudicatl esse et ibiæ easæ hucusq hærere demonstrat igitur hocce trno Partis Actl Itmo declarato ptibus in Causa pœnæ prosequi mandat in prosecutione ctionem ptis Actl pti Citatl pro Cassatione Quietaonis per Ins

Infidelem Actt in rem Mci Bromirski emunctive Stan
teq Sui Mancipio Subsecutt decernenaq pœnalitatis
pro mancipatio dicti Inff. Mosiek et attentatar Vio
lentiarum pti Citt suum ad Judm editt decidenæ ne
cessariam esse inqvonem pro Sequen Cadentia
ex alternata in Raciąż celebranæ per ptes utrasq
ad Contenta trni et proaonium ptis Actt educenæ
censet H.

Inter Gm Martiannam de Pilichowskie ustimi Nuptus
ott Gsi Sigismundi Dramiński Relictt Contem Vi
duam Actt prltr, M.M. Josephum Thæsaurarium Prza
snen et Vice Capitt Crę Plocę Parentem et Stanislaum Judiciæ
Filium Bromirskie Citt per Gm Valentinum Strze
szewski ad Objectam condemnaonem ex pte Inff.
Mosiek Salamonowicz Tabernæ in Bonis Drozdowo
Piekuty Sitt Arendatoris in Siepre in trnis Commun
bus Trnbus Plocę f. 3. ante fm Sctæ Hedvigis Vi
duæ Electæ DEI. Die 11ma Men 8bris Ao pœnę raone
non Solvonis pœnar et qviæ primæ Duplicis alte
rius Quadruplicis tertiæ Secuplicis Quatuordecem
Mar Polonę Decro Condrli in fundo Br Drozdowo
Ecclesiastica fra 2da pt fm S. Mathæj Apli Ao Eoæ
lato actisq Crę Plocę Die 10ma Men et Anni pœnę
ad Solvenæ pcomissar circa maonem obtentt et
publicatt teneri Eunæ M. Bromirski Vice Capitt
Crę Plocen docere de loco stanæ tanæ inductt raoni
bus non posse Eunæ M. Bromirski constituere
locum stanæ Judm arbitratur qvinimo in Constitu
onem loci stanæ decernit qvatenus Jæ M. Bromirski
Pœnam Simplicem Quatuordecem Mar Polonę pti
Obicien nempe G. Carolo Turowski vigore Splis
Plentiæ ab Eoæ Inff. Mosiek Salamonowicz habitæ

Durantibus

Durantibus Judicijs Suis Judicio Suo per medium in instanti sub pœna Baonis ex Regestro pœnalium in Determinio Judicior Suor publicanæ solvat et habere locum stanæ Eunæ Mcum Bromirski declarat, in causaq pœnæ experiri mandat in experimento Cionem ptis Actl pti Citl suum ad Judm edidl Decidenæ necessariam esse inqvonem per utramq ptem ad Contenta trni et proaonum in Sequenæ Judicijs ex alternata in Raciąż Cælebranæ educenæ censet T.

Inter G. Fabianum Grzybowski Camerarium Trrem Zawskrzenæ Actl et citatl prltr, Gsos Ignatium Sąmpławski Joannem Rybieński et Illrem Admoæ Rndum Jacobum Drozdowski Præpositum Dziechtarzevienæ Citl et Actl per Eunæ Illrem Rndum Drozdowski suo et alior coactl et citatl nne prltr, qvoniam citatio ex pte Illris Admoæ Rndi Drozdowski ac Gsor Sąmpławski et Rybiński con G. Grzybowski in Sorte Br Pęsy per Mnlem exportata esse liquet quæ Sors in ante G. Grzybowski hæreditl per Resignaonem coram Actis Crę Plocen Die 30ma Men Julij Ao Currenæ per Lunæ G. Fabianum Grzybowski in rem Gsi Antonij itiæ Grzybowski recognitl pmissa hæreditas plenarie à totiesdictl G. Grzybowski abscessa esse demonstratur quamobrem Eoæ trno Illris Admoæ Rndi Drozdowski et Gl. Sąmpławski ac Rybiński pro illegitimo declarato ad actoratum G. Grzybowski con pfatl Citatl institutl causam pœnæ ulterius prosequi ptibus jubet in prosecuone qvoniam comparens à Gl Sąmpławski et Rybienski Citl recedit et Suos Prntes condemnare permittit proinde super ejsæ citl Disparenæ in Causa Statuitionis Lbsi Lucæ sui Actl Subditi extradionisq ejus cum rebus ips proprijs bonificaone Carentiæ Labor tum irroganæ pœnar respectu Eiusæ Subditi

fomentaõnis et avocaõnis occultationis et Conservaõ
nis ac aliar circumstantiar decernitur Conde
mnatio cum comparen Causa pæsens Suspenditur
ad Convictionem Disparen ex adcitaõne incidens

F. C.

Publicatum

Inter M. Fabianum Grzybowski Camerarium Trrem Za
wskrzen Actt prltr, M. Antonium Kossobudzki Thæ
saurariæ Ciechanovien Citatt prltr, ad Objectas à
latere condemnaõnes binas etqviæ primam in
trno Condnis in Bonis Zdunowko fra 2da pt Dm
Ramis Palmar Quadrlem proxa scilicet Die 21ma
Mensis Martij Aõ curren ex pte M. Francisci Lugo
wski Pincernæ Sieprscen super M. Antonio Kosso
budzki intuitu contraventionis Decro decernenq
pænalitatis bonificaõnis Cunctar prætensionum
ex fundo Bd Zdunowko pululan obtentt et Publi
catt ad Actaq Judicij Sui Die 24ta Men Maij Aõ
pæsen per Oblatt porrectt, alteram quoque coram
actis Cre Plocen Die 27ma Men Maij Aõ Laben
ex pte Ejusæ Mci Lugowski super hocce M. Anto
nio Kossobudzki raõne non Solucionis Summar
cum provisionibus circa maõnem in trno satisfa
ctorio factt itiæ obtentt et publicatt teneri Eunæ
M. Kossobudzki docere de loco stanæ inducti raõni
bus non posse Eunæ M. Antonium Kossobudzki
citatt constituere sibi locum stanæ Judm arbitra
tur quinimo Judm decernit quatenus Jæ M. Kossobu
dzki citt in Constitucionem Loci stanæ solvat pænam
Duplicem 14 Mar Polon M. Lugowski Obicien Du
rantibus Judicijs Suis Judicio autem per medium

in instan

in instanti sub Rigore Pœnæ baonis ex Regestro Pœnali
Cum extendenæ et habere locum stanæ Eunæ Mcum
Kossobudzki Judm declarat tandem non sunt.

Inter Gsos Josephum Rudowski et Annam de Strachockie
invicem Conges Actt et citatt per maritum suo et Con
tis suæ nne prttr, Gsos Antonium Rudowski et Cu
negundim de Strachockie Conges Actt et citatos
per Gm Josephum Rudowski, M. Andream Dobrski
Notarium Crenæ Zawskrzenæ Citt et indicenæ prttr,
Gsos Mathiam Dobrski et Rosaliam de Dobrskie
invicem Conges citt et Actt per maritum suo et
Contis suæ nne prttr, GE Antonium Girzynski et
Mariannam de Dobrskie invicem Conges Citt et Actt
per Eunæ maritum suo et Contis suæ nne prttr,
combinatis actoratibus ptium ad affectaonem Pti
um Judm Causam psenæ ad Sequenæ Judicior Suor
Cadentiam ex alternata in Raciaz cælebranæ
reicit judicanæ H.

Inter Gm Adamum Chyczewski Actt prttr Illrem admoæ Rndum
Silvestrum Zielinski Præpositum Gralevienæ citt p G. Chriso
stomum Zielinski inscrum Plentem in ordinata cione
ptis Actt declarata ptem Citt a trno ptis Actt ad psens liber
ram pronuntiat.

Inter GE Antonium Boianowski et Sophiam de Boia
nowskie ott G. Jacobi Zakrzewski Relictt Contem Viduam
fratrem et Sororem inter se Germanos Actt per Eunæ
Gm Boianowski fratrem Suo et Sororis Suæ nne prttr
Gm Stanislaum Siemiętkowski Citt prttr, trnum per
Decrum anterius Judicij Sui in puncto reposionis
inqvisitionis per ptem Actt eductt inter ptes comparen
latum conservatt decidenæ reponat Eaæ Pars Actt
hancce Sui inqvonem idq in instanæ reposuit Cui

per

per ptem actt eductt et in Judicio Suo ad pens repo
sitae pars Citt se se subicit et ex Ea Judicatum affectat
igitur satisfactione hoc in puncto Sententiae suae adin
venta eisaq ingvonibus Lectis et trutinatis G. Siemięt
kowski Stercora ab Inventarijs per Honestum Anto
nium Myslinski Ovillatorem in Gasa in fundo Gsi
Boianowski actt proprio commanenę Derelictt per
Gm Theressiam Boianowska primi ejusq Ovillatoris
secundi protunc Gsi Siemiętkowski sui Parentis Contem
sibi Donata habuisse illaq extra holodium jacentia
in campos Sui evexisse, in ips holodio manenę simi
liter evehere curasse, cum vero Gnus Boianowski
hancce Stercor ex holodio evectionem defendenę
holodium sera pensili occluserit, G. Siemiętkowski
Citt propria authe hocce holodium apperuisse et Ster
cora in ibiq reperta evexisse alio vero tempore licet
ex re peractt Citt in frumento Damni huncce actt
per Gm Siemiętkowski laesum extitisse igitur pro
Ejusmodi attentatt Violentia G. Siemiętkowski Citt
G. Boianowski actt poenam Simplicem 14. Mar Poll
pro fra 2da pt fm S. Martini Pontificis Venerandę
ao pen ventura coram Officio et actis Crę Plocen
sub poena baonis in Casu contraventionis circa
maonem facienę publicanę Judicio vero suo per medium
sub Distincto rigore ex Regestro poenalium exten
denę solvat Dt Vigore.
Inter Gnos Sophiam de Boianowskie ott Gsi Mathiae Kocięcki
Relictt Contem Viduam Matrem tum Albertum filium
Kocięcki nec non Mathiam Boianowski actt per Eunę
Gm Albertum Kocięcki suo et Suprascror actt nne
prltr Gm Stanislaum Siemiętkowski Citatt prltr, Judm
trnum per anterius Decrum Judicij Sui conservatt

decidenę

decidenæ teneri ptes utrasq reponere inqvisiones in anteriori Cadentia ~~in anteriori Cadentia~~ Judicior Suor hac in causa eductt Judm censet idq in instan etqvoniam Pars Actt Suam inqvonem Qvatuor testibus eductt reponit et in eaq persistit jam vero Pars Citatt eiæ inqvoni per ptem Actt eductæ se subicit proinde satisfactione hoc in puncto adinventa ad Lectionem Earæ inqvonum se contulit qvibus Lectis et per Singula Puncta trutinatis qvando qviæ ex Eisæ inqvonibus luculenter deducitur Gmæ Stanislaum Siemiętkowski Citt certo tempore hortum per Gsos Albertum Kocięcki et Mathiam Boianowski Actt posessum aggredienæ ibiæ eunæ Gmæ Kocięcki infestasse aggravasse, baculo ad manum percussisse Gsam Sophiam de Boianowskie Kocięcka viduam in Senili ætate existenæ contentiones per hunce Gmo Siemiętkowski cum Eoæ J. Alberto Kocięcki Filio excitatt sedare volentem in terram protrusisse et prolabi causasse, tuncq temporis Eosæ Gsos Kocięckie malevole læsisse verbis acrioribus perstrinxisse et comminaones qvasæ ppallasse proinde pro pmissis deductis progressibus punibilem eunæ J. Stanislaum Siemiętkowski Citt Judm declarat, decernenæ qvatenus Jæ J. Stanislaus Siemiętkowski eluenæ ejusmodi Sui progressum Turrim Superiorem Castri Ploæ in et pro fra 2da post fm S. Andreæ apli aõ Currenæ ingrediatur ejusq Sessionem spatio unius Septimanæ continuet

et

et expleat nec non in eggressu de Turri solvat pœnam Duplicem 14. Mar Poll. Gsis Kociezkim Matri et Filio sub pœna bãonis in Casu contraventionis circa mãonem coram Actis Crę Plocenę facienę publicanę Judicio Suo pœnam Simplicem Quatuor decem Mar Polonę in instanę sub Solito Rigore ex Regestro pœnalium extendenę D.P. Vigore.

Inter M. Albertum Szygowski Subjudicem Trrem Zakrocimenę Actt per Gm Chrisostomum Zieliński Prlem Rndsmum Albertum Ubysz Cancum Collegiatę Plocę et Gm Laurentium Drozdowski Br Szczepkowa hæredes citatt per Eunę Gnę Laurentium Drozdowski suo et suprascri Illris Rndsmi Alberti Ubysz nne ac inscrum Plentem priller controversijs ptium inducti exaudiit quoniam M. Szygowski Subjudex Trris Zacrocimenę Actor ante Omnia comportãonem Contractus Resignatorij inter MM. Antonium et Franciscum Wesle Dapiferię Sieprscenę ex una et Eosę Citt pte ab altera intuitu resignãonis Br Szczepkowo initi et confecti per ptem citt subsequenę trno Suo concludit proinde teneri eanę ptem citt comportare huncce contractum idq in instanę et quoniam comportavit proinde satisfactione hoc in puncto adinventa causam pxenę ulterius prosequi iubet in prosecutione licet quię Ją M. Szygowski Solũonem Summę Centum Aureor hungę per Mcos Wesle eię M. Actt debitt decernenę exposcit cum vero suprascro contractu resignatorio per ptem Citt comportatt hacce Summa Centum Aureor hungę per Eosę Prlem Ubysz et G. Drozdowski ad pacificanę in se coassumpta non probatur proinde Eunę M.

Szygowski

Szygowski actt Solucionem prætactt Summæ Centum
Aureor hungæ à parte Citt non posse lucrari Judm
arbitratur.

Inter Gsos Antonium Parentem Actt et Citatt et Eiusæ
nnis Filium actt Kondrackie Br Kondraiec hæredes
et Posessores per Gsum Chrisostomum Zielinski tum
Lbsos Antonium Bartholomeum et Mathiam de
Eisæ Bonis Kondraiec Subditos actt et citatt per
Eunæ L. Antonium suo et alior Subditor nne
in assia Eiusæ G. Chrisostomi Zielinski prltr, Prlem
Admoæ Rndum Albertum Ubysz Canonicum Collgtæ
Ploæ Citt et actt et G. Laurentium Drozdowski actt
per Eunæ Gm Drozdowski suo et Illris Admoæ Rndi
Ubysz nne prltr, Honestos Josephum Nainski
Andream Sartorem et Paulum Sutorem Cier
szeniewicze actt per Eunæ ciones ptium respectu
attentatar violentiar suum ad Judm edictt decidenæ
necessariam esse inqvonem ad Contenta trnor et
proaonium pro Sequen Judicior Suor Cadentia
ex alternata in Raciąz cælebranæ per utrasq
ptes educenæ censet T.C.

Inter Illrem Admoæ Rndum Silvestrum Zielinski
Præpositum Graleviensem actt per Gm Chrisostomum
Zielinski in scrum Plentem, Gm Bartholomæum
Pilichowski citatt per Gm Josephum Losowski Judm
cionem ptis actt pro Statuitione Lbsi Michaelis
Mikołayczak de Zabokliki authi parti Citt suum
ad Judm edictt decidenæ Statuit Judm qvatenus
Ja citatt pdictt Mnlem Mikołayczak pro Sequenc
Judicijs Suis ex alternata in Raciąz cælebranæ
statuat Decri præsens Vigore.

Inter Illrem Admoq Rndum Silvestrum Zielinski Præpositum Gralevien. Actt per G. Chrisostomum Zielinski, Prllem Admq Rndum Albertum Ubysz Canonicum Collatæ Plocen. atq Gsos Laurentium Drozdowski et Hedvigim de Ubysze Conges Actt per Eunq Gm Laurentium Drozdowski suo et Suprascror Actt nne prltr, Gsos Franciscum Ubysz Jacobum Olszewski et Catharinam de Ubysze Conges, Benedictum Dobrski, Stanislaum Bitkowski Actt prltr, Gm Mathæum Zaborowski Actt prltr, Succores Actt G. Francisci Waszelewski Actt per Gm Jacobum Obydzinski suo et alior Actt nne prltr, et quoniam Gsi Martinus Komorowski ejusq mris Rycharski tum Marianna de Korzybskie Ejusq Gsi Mathæj Zaborowski Consors Læsiva Actt psen. in trno disparent et se condemnare permittunt inde super Eisq Actt Disparen. ratione non Solutionis Decimæ Pecuniariæ ex Sortibus Pr Sathowa provenien. ab aliquot annis retentt in lucro ultimariæ fortis finalis ac indilatt faciend. executionis decernitur condemnatio cum comparen. causa psens ad trnum ex adctione incidenq Suspenditur H. Publicatum

Inter Infidelem Marek Moskowicz Actt prltr, licet quia G. Joannes Grabia Actt comparitionem non inscribit cum tamen Condemnatione coram Actis Cren. Plocen. Die 18 Men. Julij Ad Curren. ex pte ejusq Inff. Marek Moskowicz Actt respectu Solutionis Summæ Centum Septuaginta quinque flor Polon. et Luitæ Septem Mar Poll Decro Judicij Sui in Raciąż Die 24ta Mensis Maij Ad Labenti inter Eunq Actt ab una et Citatt ex altera pte prolatt adjudicatt Jq G. Grabia Actt plenarie convictus esse deducitur ideo non attenta Ejusq G. Grabia Actt contumacia negotium pti Actt in

troducere

introducere mandat in introductione negotij Judm insi
stenę Decreto Judicij Sui superius de actu exarati
decernit quatenus Jo. G. Grabia Citt ptactam Summam
Centum Septuaginta Quinque flę Poll et Luitam
Septem Mar Poll pmisso Decro p re actt adjudi
catt in et pro Crnd festi SS. Trium Regum Ao
futuro 1706to ventura coram Officio et Actis Cen
Plocen sub pena baonis in Casu contraventionis
circa maonem facienę publicanę solvat et enume
ret nihilominus in Sublaonem Condemnaonis
superius de actu exarati ac pro Contraventione Eię De
cro Pœnam Quadruplicem Quatuordecem Mar Poll
pro trno et sub rigore quo Supra per citatt pro re actt
persolvenę statuit Decreti pœnę vigore.

Actum in Plonsko in Trnis Communibus
Trnibus Plocen Districtuum Plonscen
simul et Raciązien fra 6ta pt fm Scti
Lucæ Evangelistæ proxa scilicet Die 21ma
Men 8bris Ao Domini 1705to Celebratis

Inter G. Joannem Goszczyński Actt prltr, Gm Andream
Karwowski Citt et indicen prltr, trnum per Decrum
antenus Judicij Sui injunctt reproductionis Quietao
nis de rigore Decri anteacti itię Judicij Sui ac Pro
cessu ac si Subsecutt conservatt decidenę teneri Gm
Karwowski hancce Quietaonem producere idq in instan
reproduxit sub Actu Dej 4ta Men Augusti in Ao 1701mo
per actt in rem citatt coram Actis Crę Plocę recognitt
igitur hoc in Puncto G. Karwowski satisfecisse Judm
declarat et Eunę a conclusa Turris Castri Plocę Su
perioris Spatio Sex Septimanar Decro Judicij Sui
hic in Plonsko Die 6ta Men Februarij Ao 1701mo lato ad
explendum ej injunctt Sessione memoratt quietaone suo
in Judicio ad pœnas repositt attenta eliberat tamen et G.
Goszczyński ex pinsertę Quietaonis eliberaonem de Eadę

Sessione Turris nihilquidqm resonantis non temere
egisse Judicium arbitratur Decreti pzen Vigore
Inter Gm Franciscum Zaręba Actl prltr, Gm Michaëlem
Zaręba Citl per Gm Valentinum Strzeszewski cionem
Ptis Actl pti Citl Suum ad Judm Edilt decidenę Con
troversijs ptium inducl exaudilt Judm insistenę Scro
mnli de Data Ejus in Płocko Die 22da Menę Junij ao
1702do per Gm Michaëlem Zaremba Citl in rem Actl super
Summam Duor millium Trecentor Quadraginta flę
Poll per Eunę Citl ab Actl mutuo contractl et cum provi
sione solvi declaratl dalt decernit Judm Quatenus Jae
Citl ptactl Summam Duor millium Trecentor Quadra
ginta florenę Poll una cum provisione ab ultima Qui
etaone retenta salvis Quietaonibus per Citl reproducenę
per Actl acceptanę in et pro Crno festi Sanctor Petri
et Pauli Apostolor ao futuro 1706to Venturo coram
Officio et Actis Crę Plocenę sub pena baonis in Casu
contraventionis circa maonem in ibię facienę publi
canę G. Francisco Zaremba Actl solvat Licita pena
Septem Mar Poll pti in trno et sub Rigore quo supra
Judicio vero Suo per medium in instanę sub Solito
rigore ex Regestro penalium extendenę per Citl Solvenę
Decreti pzenę Vigore.
Inter Gos Adamum Parentem Antonium Stanislaum
et Salomeam filios et Filiam Mączewskie Actl per Eunę
Gm Adamum Mączewski Parentem suo et Pupillor
Suor nne prltr, Licet quię G. Thomas Gwiński exercituum
Rni Praefectus Citl comparionem non inscribit cum ta
men Summario processu nempe trinis Condemnaonibus
et quię prima in Raciąż Die 9na Menę Februarij altera
in Płońska Die 8va Menę Junij utrisq ao 1704to tertia
quoque in Raciąż Die 21ma Menę Maij ao Currenę obus
ex pte Actl super Citl respectu Solucionis Summę Cen

tum

tum Tynphon cum Provisione provenien obtent et publicat
plenarie convictus esse deducitur idcirco non attenta
Ejusq G. Gwiński Cit contumacia negotium Parti Act
introducere mandat, in introductione Negotij contro
versijs ptium inducit exaudit Decidenq adcionem
ptis Act con ptem Cit suum ad Judm Edit quoniam
Judicio suo deducitur intercisa Nuptiali in Gwiny
Ao 1776to Datuat per ot Gm Josephum Gwiński
Act EE. Mączewskich filior et Filiae Avum Summam
Centum tyn ex Bonis Gwiny Gorne per Eunq ot
Gm Josephum Gwiński eiq G. Thomae Gwiński
Cit resignat ad Solvenq Act Matri assignat esse
proinde Judm insistenq eiq Intercisae decernit quate
nus Jq Gsus Thomas Gwiński cit ex vi quaesit hae
reditatis Sortis super Bonis Gwiny Gorne Summae
Suprascra per Act ptensae obnoxiae ab Eoq ot G.
Josepho Gwiński per cit Quaesit Summam ptact
Centum tyn cum provisione ab ultima Quietao
ne retenta in et pro vigilia festi Nattis S. Joannis
Baptae in Ao futuro 1786to Ventura coram Officio et
Actis Crq Ploq sub poena baonis in casu contraven
tionis circa maonem in ibiq facienq publicanq Act
pvia Ejusq Summae Orglis in Bonis mundis et libe
ris providenq Securitate et inscribenq locaone pro
visionalem vero ad manus Parentis solvat Luita Pae
na Septem Mar Polon pti in trno et sub Rigore quo
supra Judicio vero Suo per medium in instan sub
Solito rigore ex Regestro poenalium extendenq sol
venq nihilominus in Sublaonem supra de Actu
Exarat Condemnaonum iq Cit pro qualibet Ear per
poenam Simplicem 14 Mar Polon pti Act in trno
et sub rigore supraposit Judicio vero Suo per medium
in instan Earq Mar sub Distincto rigore ex Regestro poena
lium extendenq solvat et realiter enumeret DP. Vigore

Inter Gm̃ Paulum Cywinski actt prltr, Gsos Antonium Rudowski et Cunegundim Strachocka Conges citt per Gm̃ Carolum Turowski citaonem ptis actt pti citt pro Solucone Summae Trecentor Octodecem flr Poll ad Compactum Verbale per citt ab Actt contractt suum ad Judm̃ editt decidenae licet G. Cywinski Solucionem ejusq Summae Trecentor Octodecem flr Poll per Utrosq Gsos Rudowskie Conges pro re Sui subsequenae concludit, cum tamen Consors citt sub Potestate mariti ad Contrahenae Onera incapax esse Legibus declaratur quamobrem hac praetensione ad Solum maritum citt Dirigenae decernit quatenus G. Cywinski realitatem p̃insertae Summae juste ei per citt ad Solvenae Debitae in Sequen. Judicior Suor Cadentia ex alternata in Racigz celebranae comprobet pt quam subsecutt vel non Judm̃ decernet id quod Juris erit H.

Inter Gm̃ Jacobum Charzynski actt et citt prltr, Gsos Thomam Gutkowski et Josepham Charzynska invicem Conges Dnos tum Honestum Andream Prokopowicz famulum Citt et actt per Eunae Gm̃ Thomam Gutkowski suo Contis et famuli Suor nne prltr, Gm̃ Evam Charzynska virginem Innuptam actt per Eunae G. Jacobum dictt Cybor et Mariannam de Kamińskie Conges Dnos Petrum famulum Charzynskie citatt per Eunae Gsos Elisabethem de Zgliczynskie G. Jacobi Charzynski Contem Matrem tum Josephum filium Charzynskie atq N. Mathiam Wielunski Citt per Eunae Gm̃ Jacobum Charzynski suo Contis filij ac famuli Suor nne prltr, ciones ptium utrarq suum ad Judm̃ respectu attentatt violentiar editt decidenae necessariam esse inqvonem per utrasq ptes ad Contenta trnor et proaonum pro Sequen. Judicior Suor Cadentia ex alternata in Racigz celebranae eduenae censet H.

Inter Gnosos Joannem et Evam de Kruszewskie invicem Conges Siekluckie Actt per maritum Suo et Contis suae nne prttr, et quoniam Gsi Mathias Kruszewski et Marianna Korycka invicem Conges Citt pen in trno disparent et se condemnare permittunt proinde super Eisae Citt Disparenc in Causa Solutionis Summae Quadringentor flr Polonc intercisa Nuptiali assignatae decernenaq poenalitatis pro Vitiatione ejusq Intercisae ac causata Remissione permittitur Condemnatio quae Decernitur et ad publicanae mnlis additur. Publicatum

Inter Instigatorem Judicij nostri ejusq Delatorem Rlgsum in Christo Patrem Lambertum a Scto Antonio Definitorem Provinciae Conventus Plonscenc Strictioris Observantiae Ordinis Carmelitar Procuratorem ac totum Eunae Conventum Plonscenc Actt per Eunae Rlgsum in Christo Patrem Lambertum suo et totius Conventus nne prttr, Perfidos et Inff Abraham Majorkowicz Jacobum Berkowicz Szaja Herszek Lewek Jdzkowicz Judaeos Seniores Synagogae Judeor Plonscenc ac totam Synagogam Plonscenc Citt per Gm Melchiorem Mieczynski et quoniam comparens Senior Synagogae Judeor Plonscenc ac totius Synagogae Ejusae Plonscenc citt ab inscra comparitione recedit et Suos prtes condemnare permittit proinde super Eisae Senioribus Judaeis Synagogae Plonscenc ac tota Synagoga Judaeor Plonscenc Rne Actt Monasterij hic in Plonsko Sitt tumultuatim invasionis Prnar Spiritualium contumelijs Varijs affectionis violentiarq permultar proane et trno comprehensar peractionis idq in Lucro poenar Legibus Rni descrar permittitur Condemnao quae decernitur et additur Mnlis ad publicanae Publicatum

Inter Gm Stanislaum Karwowski Actt prltr, Gm Mathiam Malawski Citt per Gm Josephum Peplowski Gm Petrum Głodowski Citt prltr, Gm Martinum Sikorski citt per Eunae Gm Głodowski, Gm Stephanum Brudzinski citt per Gm Valentinum Strzeszewski Judm cionem ptis Actt conq ptem citt respectu relaxaonis Aresti per Gm Stephanum Brudzinski super Marcis G. Stanislao Karwowski Actt ac Gsis Głodowski Malawski et Sikorski Decro Judicij Sui adjudicatt impositi tum Solucione Mar suum ad Judm Edictt Decidenae controversijs ptium inductt Exauditt quoniam G. Stephanus Brudzinski praetensionem Suam vi cujus hocce Arestum interposuit non remonstrat nec actoratum ad praesens intentatt habet ideo Eoq Aresto ex pte Gsi Brudzinski interpositt coram Actis Judicij Sui in Raciąż Die 9na Menq Februarij Ao Elabso 1784to per Mulem Laurentium Biegalecki de Gora authum recognito relaxato decernit Judm quatenus Gsi Martinus Sikorski Mathias Malawski et Petrus Głodowski Citt Quisq Eor per Poenam Quadruplicem 14 Mar Polonq anteriori Decro Judicij Sui in Raciąż Die 3tia Menq Februarij Ao 1784to inter Eunae Gm Karwowski Actt ab una, et Eosq Gsos Sikorski, Malawski et Głodowski citt ac alios pte ab altera prolatt adjudicatt in et pro fra 2da pt fm S. Martini Pontificis Ad Currenq proxe ventura coram Officio et Actis Crq Ploq sub poena baonis in Casu contraventionis circa maonem facienae publicanae Gso Karwowski Actt solvant et realiter enumerent Decri praesenq Vigore.

Inter Gsos Stanislaum Karwowski et Apoloniam de Gwinskie invicem Conges Actt per mariuum suo et Contis suae nne pltr, Gsos Adamum et Casimirum Chyczewskie

citt

Cit. pr. ad Obiectam à latere condemnaonem coram Actis
Cre Ploce Sabbo in Vigilia festi Scti Joannis Baptae
scilicet Die 22da Men. Junij 1702do Ao ex pte Illni admae
Rndi Silvestri Zielinski super G. Adamo Chyczewski
in Causa Solutionis Summae circa maonem in
trno satisfactorio Obtentt et publicatt teneri Eunae
Gm Chyczewski docere de loco stanae tanae inductt
raonibus non posse sibi constituere locum stanae
Judm declaranae decernit quatenus Ja G. Adamus
Chyczewski in constitutionem ejusae loci stanae Poenam
Simplicem 14. Mar Poll Durantibus Judicijs Suis
sub poena baonis sub Rigore ex Regestro poenali
um extendenae G. Chrisostomo Zielinski ad Obicienae
Sptem Plentiam producenae Judicio vero Suo per
medium nempe marcas Septem sub Eoae Rigore
Solvat, et habere Eunae ad Psens locum stanae Ju
dicium declarat, ptibusq in Causa Psenae experiri
mandat, in experimento cionem ptis Actt pti Cit
Suum ad Judm Edict Decidenae siquia Pars Actt
Solutionem provisionis à Summa Trecentor Se
ptuaginta Tynae ad Scrum mnle per Gm Paulum
Chyczewski Actt Contis primaevum Maritum Gi
Adami Chyczewski Parentem ott G. Simoni Chyczewski
Gi Casimiri Chyczewski Cit Parenti concredit Virtute
Juris advitalitij a priori Suo marito eiae conti Actt
Serviene non attenta quietaone de Eaae provisione
ac si illegaliter subsecutt per cit Psanae concludit
hocce vero Jus advitalitium trnis G. Adami Chycze
wski incusatt esse liquet eaindeq Decrum injunctt
Condnis ad Ba Cywiny Magna in Ordine resolutionis
Lujusce Juris advitalitij in anteacta Cadentia Judicior
Suor est emanatt quamobrem Judm Obstanae ejusmodi
Juris advitalitij ~~[illegible]~~ actoratum Psenae GG. Karwowskich Congum
pro finali Decisione ad trnum Eiusae Condnis remittit

judicanæ Quo in trnd ptes comparere et judicatum pati
sub Rigore pœnæ baonis illo in trnd Condnis super
pte Contravenien extendenæ Obstringuntur Dl Rigore.

Inter Gm Thomam Tłubicki Actl et indicen prltr, Gm Fa
bianum Grzybowski Camerarium Trrem Zawskrzenu
cilt prltr, Judm ex vi reposilt resignaonis coram Actis
Cre Plocen Die 30 Men Julij Ao Curren per G. Fabianum
Grzybowski in rem Gsi Antonij Grzybowski super Sortes
in Bonis Pęsy Magna Parva et Zaborowo recognilt
in Qua Sorte citao ex pte Gsi Tłubicki Actl Eiq G.
Grzybowski Cilt est posita non habere trnum Eunæ
Gsum Tłubicki declarat.

Inter Gm Thomam Tłubicki Actl prltr, M. Martinum Przy
siecki Regentem Cren Gostinen cilt et con G. Mathiam
Starczewski Burgr Cre Plocen Actl prltr, Gm Mathiam Star
czewski Burgr Cren Plocen cilt et indicen per Gm Chri
sostomum Zieliński, Gm Antonium Kossobudzki Bl
Zdunowo cum attinen ac Sortis dictl Pinszczyszna hæ
redem indicen prltr, Judm ciones ptium suum ad Judm
edilt decidenæ controversijs ptium inducit ex audilt quo
niam Judicio Suo deductum est M. Martinum Przy
siecki Regentem Cre Gostinen ad Scrum mnte Die
14ta Octobris Ao 1702do Datuall a G. Thoma Tłubicki
Summam Quinquaginta Sex Aureor hungr perce
pisse, iam vero per Gm Starczewski itiæ Scro mnti
Die 23tia Men Junij Ao 1704to Mco Przysiecki Sum
mam mille Septingentor Nonaginta Septem flr
grr Viginti Septem Poll cum provisione ad Solvenæ
assecurasse ex Eaqq Summa mille Septingentor
Nonaginta Septem flr grr 27 Polon Summam su
praseram Quinquaginta Sex Aureor hungr cum
provisione G. Tłubicki a M. Przysiecki debilt ad Pa
cificanæ præcomisisse proinde Judm attentis supra
scris Documentis decernit quatenus G. Mathias Star

czewski

Starczewski Cit. ptactam Summam Quinquaginta Sex
Aureor. hungr. una cum Provisione pro tribus Annis
et quia pro Uno Anno ex Prna M. Przysiecki pro Duo
bus Annis vero ex Prna Sui per Quinque a Centum
computanda in et pro Vigilia festi Nattis S. Joan
nis Baptae Ad futuro incidenda coram Officio
et Actis Crae Plocen. sub poena Baonis in Casu Con
traventionis circa maonem in ibia faciendae
publicanae solvat et enumeret Luita per J. Star
czewski poena Septem Mar. Polon. J. Tłubicki in
trno et sub Rigore quo supra Judicio Suo totiae
in instan. praxi Juris solvenda intuitu vero Re
stan. Summae per J. Starczewski Mio Przysiecki
debit necessariam esse reproductionem processus
pro Sequen. Judicijs Suis ex alternata in Racio
Celebranda per M. Przysiecki Subsequenda censet
Trnd Conto. iam vero Condemnaones ex pte Gsi
Tłubicki super M. Przysiecki hac in Causa in
Judicijs Suis obtent. permittenda Eoae J. Tłubicki
sine poenis Judm cassat D.P. Vigore.

Inter Gm Petrum Ostrowicki Act. et indicen. prttr, Gs
Jacobum et Joannem Karwowskie cit. prttr, Gnosa
Mariannam Karwowska Gsi Casimiri Dęby Contem
alias Utrosq Conges Gsos Dęby Cit. per eum Gm Casi
mirum Dęby suo et Contis suae nne prttr, Gm Tho
mam Kowalewski Burgr Crae Plocen. cit. prttr, ad ci
taonem ptis Act. pti cit. suum ad Judm edit. deci
denae siquia G. Ostrowicki Act. Summam Trecentor
tyn. in vim pretij Sortis Bi Karwowo Obtgi per ol
Gsos Valentinum et Jacobum ac Joannem Superstites

Karwowskie sibi impropie Resignatt in manus olt
G. Nicolai Kowalewski Pbl Ploc dedisse allegat huncce
olim G. Kowalewski citt Parentem Ducentos tync
Jsae Gr. Karwowskim Resignanc restituisse (in Quibus
est satisfactus) docet, Centum vero tync penes se
Detinuisse infert, hancce vero Summam Centum
tync apud Sui Parentem Relictt G. Kowalewski agno
scit et Eam solvere Offert, itaq ejusq Jsi Kowalewski
Judli agnitione insistenc decernit quatenus G.
Thomas Kowalewski memoratt Quotam Centum
tync citra provisionem uti in deposito Relictt pro
fra 2da pt fm SS. Trium Regum Ao futuro 1786.
Ventura coram Officio et Actis Crc Ploc sub pena
baonis in Casu contraventionis circa maonem
facienc G. Ostrowicki Actt solvat Luita pena tri
um Mar Poll pti in trno et sub Rigore suprascrio
Judicio vero Suo totic sub rigore ex Regro penali
um extendenc enumeranc Reliqui vero citt
ab Onere Causae pacenc exvinculantur Dr. Rigore
Inter Gmc Petrum Ostrowicki Actt prltr, et quoniam G.
Gabriel Sieklucki citt pacenc in trno disparet et se con
demnare permittit proinde super Eoc citt raone
non Solucionis Summae Sex Aureor hunc cum
provisione provenienc in Lucro ulterioris fortis
facienc Execucionis permittitur Condemnatio
quae decernitur et ad publicanc Mnlis additur
Publicatum
Inter Rlgsum in Christo Patrem Ubaldum a Sto Jacobo
Conventus Plonscenc Ordinis Carmelitar Strictio
ris Observantiae priorem ac totam Communitatem

Ejusq

Eiusq Conventus Plonscen. Actt per Eunq Rlasum
Priorem suo et totius Conventus nne prltr, Mcos
Joannem et Ignatium Chamskie Tribuniq Poldcen.
Citt et Indicen. per Eunq M. Joannem Chamski
Suo et fratris Sui natuminoris nne prltr, cionem
Partis Actt pro Solucone Census à Summa Quin
gentor typn retentt suum ad Judm Edilt decidenq
siquiq ott M. Jacobus Chamski Tribunus Poldcen. citt
Parens coram Actis Cren. Plocen. fra 2da ante fm Assum
ptionis in Cœlum BV Mariæ in Ao 1764to in rem
Conventus Plonscen. Ordinis Carmelitar Summam
Quingentor typn quemlibet typn Triginta Octo Grn nu
meranq inscribens provisionem ab Eaq Summa
per Quinque à Centum quotannis numeranq ad Sera
fata Mcæ de Reybnicze primi ott Sei Josephi Pilchowski
secundi extunc Contis Suæ per se solvenq assecurasse
imminen. vero pdictt Contis Suæ fatis ex Summa
Orali Suprascra quotam Ducentor typn pro Sepul
tura Corporis ejus in Ecclesia dictt Conventus sub
sequenq convertenq disposuisse à Restan. vero Sum
ma Trecentor typn in perpetuum provisionem ad
velle pnominati Conventus pendere Debere se
cum Suis Succoribus Obstrinxisse, remonstratur
Cujus tamen ott M. Chamska corpus non in Ecclesia
memoratt Conventus verum in Ecclesia Drobinen.
Oblogven. testimonio ex Libris metrices Mortuor Ec
clesiæ Drobinen. per Illrem Admoq Rndum Ignatium
Maldwieski Præpositum Drobinen. extraditt Die 11ma Julij
1784to Ao Sepultum esse probatur, et ideo de impos
sibili Exolucone Summæ Ducentor typn pro Sepul
tura Corporis Matris Suæ dispositt per maonem
Suam coram Actis Judicij Sui in Raciasz Die 18va
Helenæ

Mensis

Mensis Maij Aõ ꝑsenꝫ facta Mci Chamscy cita sunt
contestati quamobrem Judm provisione à totali
Summa Quingentor Tynꝫ ab Aõ 1774to ad Quem trnum
Conventus Plonscenꝫ Regestris Suis Conventualibus
se satisfactum docet ad Annum Elabsum 1784tum
pro Annis Decem ab Aõ Vero 1784to in quo Mcia
Chamska fata intercessere ad futuram Vigiliam
festi Nattis Scti Jõannis Baptæ 1786to Venturam
à Summa tantum modo Trecentor tynꝫ per semi
quatuor Tynꝫ à quolibet Centum numeranꝫ Conven
tui Plonscenꝫ à Mcis Chamskie provenire debere
declarata statuit quatenus MM. Jõannes et Igna
tius Chamscy cita Eanꝫ provisionem in Unum
juncta et ex tynꝫ in florenos reducta Ducentor Qua
draginta Octo flꝫ grꝫ Octo Pola Conventui Plonscenꝫ
acta seu ejus Procuratori coram Officio et Actis Crenꝫ
Plocenꝫ sub pœna bãonis in Casu contraventionis
circa mãonem facienꝫ publicanꝫ solvat Luita pœna
trium Mar Polonꝫ pti in trno et sub rigore suprascris
Judicio vero suo totiꝫ in instanti sub Rigore ex
Regestro pœnalium ex tendenꝫ solvenꝫ D. P. Vigore pro Vi
gilia festi Nativitatis Sancti Jõannis Baptæ.
Inter Gm Jacobum Rybicki acta prtr, Gm Jõannem Ko
sinski et Famata Mathiam Lubienski citata et Judi
cenꝫ per Gm Carolum Turowski Judm Cionem Ptis
acta pti cita Suum ad Judm Edita Decidenꝫ neces
sariam esse inqvonem per ptem Utramq in Sequenꝫ
Judicijs Suis ex alternata in Raciąsz cœlebranꝫ
ad contenta trni ptis acta educenꝫ censet H.
Inter Gros Antoninam de Grabie ot Gri Simonis Korzyb
ski Relicta Contem Viduam Matrem Bartholomæum

albertum

Albertum et Sebestianum filios fratres inter se Ger
manos Korzybskie Actt per Eunae Gnm Albertum Ko
rzybski suo Matris et fratrum Suor nne prltr,
Mcos Joannem et Ignatium Chamskie Tribuniae Po
locen cill per M. Joannem Chamski suo et fratris Sui
nne prltr, cionem ptis Actt pti Cill suum ad Judm
edill decidenae necessariam esse inqvonem per
Utramq ptem ad Contenta trni et Proadnum pro
Seqven Judicior Suor Cadentia ex alternata in
Raciaz celebranae educenae censet F.C.

Inter M. Bernardum Czerznicki Pocillatoriae Pre
mislien et Burgae Cre Plocen Actt prltr, Prlem Rndsmum
Albertum Ubysz Canonicum Collegiatae Plocen atq Gnum
Laurentium Drozdowski Br Szczepkowo haeredes
cill per Eunae Gnm Laurentium Drozdowski suo et Prlis
Rndsmi Ubysz nne prltr ac inscrum Plentem
MM. Franciscum et Antonium Wessle Dapiferiae
Sieprscen cill per Gnm Chrisostomum Zielinski
etqvoniam comparens Mcor Antonij et Francisci
Wesslow Dapiferiae Sieprscen cill a Comparitione
recedit, et eosae Prnles suos condemnare permittit
proinde super eisae cill Disparen raone compor
taonis complanaonis inter Eosae Mcos cill ab una
et M. Ignatium Wągrodzki Judicem Cren Zacrocimen
intuitu Solvonis Summae inill et Confectae ad
se M. Actt deventae Solvonisq ejusae Summae
cum provisione pvenien aliarq circumstantiar
trno Orgli comprehensar permittitur Conde
mnao qvae decernitur et additur cum comparen
vero Causa praesens ad Convictionem Disparen
Suspenditur F.C.

Publicatum

Inter Gsos Barbaram de Stępowskie primi ob Gsi Laurentij Dłużniewski Burgę Crę Płocen secundi ad praesens voti G Antonij Dziankowski Burgę Crę Lanciciensem Contem seu utrosq Conges tum Barbaram de Gadomskie primi ob G Alberti Netrębski secundi ad praesens voti Gsi Antonij Chmielecki Contem et Eunqmet Maritum Actt per Gm ~~[illegible]~~ Bartholomeum Dziankowski inscrum Plentem, Gsos Antonium Jacobum et Josephum fratres inter se Germanos Gadomskie Actt per Eunq Gm Antonium Gadomski fratrem natu majorem Suo et fratrum Suor nne prttr, Mcam Victoriam de Chrząszczewskie primi ob M. Theodori Szawłowski Subdapiferiq Vissogq secundi ob M. Antonij Małowiecki tertij ad praesens voti M. Ignatij Luboradzki Judiciq Crę Ciechan Contem Separatam citt per Gm Chrisostomum Zieliński inscrum Plentem, M. Ignatium Luboradzki Judiciq Crę Ciechan citt et indicen prttr, trnum per Decrum anterius Judicij Sui injunctt Communicaonis Documentor inter modernas ptes prolatt conservatt decidenq in satisfactionem eiq Decro teneri ptes communicare Documenta Sua causam praesen Evincen pvijs conscribenq Summarijs idq in instanti et quoniam Pars Actt haecce sua Documenta quae cum Summarijs per Judm Subscriptt confrontata extiterunt comportavit, igitur eiq super realem horce Documentor Comportaonem additur Ministerialis ad pronuntianq Jurti Rotham psti Lit hocce Jurtum G Antonius Gadomski suo et alior in processum se cum intran nne ideo Eanq Actt ptem satisfecisse Sententiae Suae declaranq ptem citt ad Similem Documentor Suor pti Actt Communicaonem in sequen Judicior Suor Cadentia ex alter

nata

alternata in Raciąż Celebranę prout ita se declarat idq circa finalem Causæ pœnę resolucionem Obstringit F.C.

Inter Gnosum Albertum Ostrzykowski Actt prltr, Gsos Alexandrum Sławinski et Ludovicam Rzewulska invicem Conges citt per maritum suo et Contis suæ nne prltr, Judm cionem ptis Actt pti citt suum ad Judm edit decidenę controversijs ptium inducti exaudit Suspenso toto Negotio necessariam esse Condnem ad fundum Br Szatkowo Gsor Camerarior Trium Ploę unius Duorve absentia non obstanę captato tempore pvia de adventu Sui tempestive facienę Avisaone mutuo ptium sumptu conducenę ad invenit, quod Officium Camrle Trre Ploęn de Inventarijs Rebus mblibus per Actt ptensis nec non desolaone ædificior auctis vel deperditis in seminaonibus ac universis Ptis Actt ad Citatt habitt prætensionibus inquiret investigabit Inquisiones expediet, Jurta excipiet, bonificaonem et Satisfactionem Cui et à quo debebitur pstanę ad inveniet, Causamq pœnę ad Contenta trni Ptis Actt pro Justo et æquo finaliter decidet disjudicabit et moderabitur, cujus Officij Camrlis Decisioni ptes parere et judicatum pati debebunt et tenebuntur idq sub pœna baonis illo in trno Condnis super pte contravenienę publicanę Luita pœna Septem Mar Poll pti per ptem sibi ab invicem compensanę Judicio Suo totię in instanti sub Solito Rigore ex Regestro pœnalium extendenę Solvenę Quo Condnis trno licitum erit pti Citt reciprocos formanę Actoratus DP Vigore.

Inter G. Fabianum Grzybowski Camerarium Trrenę Pawskrzeń Actt prltr, G. Thomam Tłubicki Citt et Judicęn prltr tanę non sunt.

Inter Gm Albertum Ostrzykowski Actl prltr, Gnosos Alexandrum Sławinski et Ludovicam Rzewulska Conges cill per maritum suo et Contis suae nne prltr, cionem ptis Actl pti cill suum ad Judm Edill decidenq quoniam in Causa cum Negotio praesen connexa per Gm Ostrzykowski Actl Suo in Judicio promota sub Actu hodierno Decrum in juncta Condnis inter hasce ptes prolatl esse liquet, igitur Actlratum psen pro finali Ejus Decisione injungenqq contractus tenutarij pro cujus reproductione pars cill convenitur comportaone ad trnum ejusq Condnis finaliter remittit judicanq quo in trno ptes comparere et Judicatl subesse obstringuntur Decreti psen vigore.

Actum in Płońsko in Trnis Communibus Trribus Plocen Districtuum Plonscensis simul et Raciasien Sabbatho post fm Scti Lucae Evangelistae proximo scilicet Die 22da Men 8bris Ao Domini 1795to Celebratis.

Inter Gnosos Antonium et Annam de Starczewskie Conges Parentes Gregorium filium Gadomskie Dnos ac Lbsos Thomam et Antonium Jarczak Subditos Actl et cill nec non Lbsum Josephum Nowacki Actl per Eunq G Gregorium Gadomski Suo Parentum et Subditor Suor nne prltr, G. Joannem Starczewski cill et Actl prltr, Gsos Gasparum et Laurentium Dobrskie Nicolaum et Adamum Goszczyckie tum N. Petrum Strzeszewski cill et indicen per Eosq Gsos Gasparum Dobrski et Adamum Goszczycki suis et alior cill nnibus prltr, ciones Ptium

Suum

Suum ad Judm edilt decidenæ controversijs Ptium in
ducti exauditis necessariam esse Condnem Judicij
Sui aut Hæ Camerariorum Trium Plocæ captato tempo
re facta tempestiva avisaone ad Bam Starczewo
Chomantki seu Pobodze et Wysoztdwo conducenæ
adinvenit quod Judm sive Offm Camrle Terrestre
Plocen unius Ducorve absentia non Obstante
mutuo ptium sumptu condescensurum de violen
tijs injurijs Damnis ademptione fundor ac Qui
busvis ptium Pretensionibus maonibus ac trnis
comprehensis mediante Documentor si necessaria
patuerit per ptes comportaone Subsecutt inquirenæ
investiganæ inqvones juratorias expedienæ Jurta
et Calculum a quo debebitur excipienæ Solutionem
Summar a Quo interent demandanæ trnos pfigenæ
rigores annectenæ satisfactionem Omnimoæ quid
Cui et a Quo ~~[illegible]~~ provenerit pstanæ adinvenienæ ptesq
in Obus et Singulis circumstantijs nihil intactt
et irresolutt relinquenæ pro Exigentia Legis Ju
stitiæ trnor et Documentor ptium finaliter
decidenæ disjudicanæ et moderanæ cujus De
cisioni ptes parere et judicatum pati sub pœna
Baonis illo in trno Condnis super Pte contrave
nien publicanæ debebunt ac tenebuntur Luita
pœna Septem Mar Polonæ pti per ptem compen
sanæ Judicio vero Suo totiæ per utramq ptem
Solvenæ pro Quo Condnis trno ptes quos Nego
tium poposcerit adcitent adcitanæ sub Rigore
Suprapositt comparere et judicatt subesse Ob
stringuntur D.P. Vigore.
Inter M. Franciscum Szawłowski Dapiferiæ Vissogæ actt
prttr, M. Ignatium Luboradzki Judiciæ Cræ Ciechanæ

cit

citt et indicem prttr M. Victoriam de Chrząszczewskie
primi ott M. Theodori Szawłowski secundi ott M. An
tonij Mazowiecki tertij ad praesens voti Ejusq Mci Igna
tij Luboradzki Contem Separatt Citt per Eunq Judm
cionem Partis Actt pti Citt Suum ad Judm Editt
decidenq controversijs ptium inductt Exauditt quan
do quiq Judicio Suo deducitur Decrd Condrli in fundo
Br Wierzbica Die 15ta Mensis 9bris Ao 1784to inter M.
Franciscum Szawłowski modernum Actt ab Una
et Mcos Luboradzkie pte ab altera prolatt ad Actaq
Cre Ploq Die 22da Mensis Aprilis Ao Currenq per
Oblatam porrectt tres boves post Subditos de Eisq
Bonis Wirzbica relictt M. Francisco Szawłowski Actt
agnitos et adjudicatos esse, per hunceq M. Szawłowski
Contractu tenutario inter Eunq M. Szawłowski ex una
et pdictt M. Luboradzki pte ab altera Die 15ta 10bris
Ao Elabso 1784to intuitu tenutae medietatis Br Wirz
bica inito et Confectt Eosq tres boves cum Eaq me
dietate Br Wirzbica eiq M. Luboradzki porrexisse
ad extremum Decrd Condrli in fundo dictt Br Wirz
bica Die 4ta Men Julij Ao Currenq inter Eunq M. Lubo
radzki ex una et pdictt M. Luboradzka Contem Sepa
ratam pte ex altera prolatt ad Actaq Judicij Sui
hic in Pdnisko Die 17ma Men 8bris Ao praesenq per
Oblatt porrectt Inventaria quaevis per M. Luboradzki
in fundo Eoq Br Wirzbica per se pt inita matri
monij vota cum Eaq M. Victoria de Chrząszczewskie
conte Sua praeventa juxta regestrum per Eanq
M. ad praesens Luboradzka Conscrum et comprobatt
relictt esse comperiuntur idcirco ex tradicione Eorq
trium boum ad Solam M. Luboradzka Contem
regulata decernit Judm quatenus Eaq M. Lubo
radzka Separata consors citt Eosq tres Boves
M. Szawłowski Actt in et pro feria 2da pt fm Sancti

Martini

Martini Pontificis Aõ Currenti ad Mnlem Quietaõnem extradat idq sub pœna Vaõnis in triduo pt Contraventionem coram Officio et actis Crę Plocę circa maõnem facienę publicanę Luita per cit M. Luboradzki Maritum pœna Simplici 14 Mar Poll pti Actt in trno et sub Rigore quo supra Judicio Suo per medium in instanti praxi Juris Solvenę et quoniam M. Luboradzki eię Mio Szawłowski Eanę Luitam 14 Mar Poll in instanę exolvit ideo de Exolutt pœnę quietatur Decro Præsenę Decri Vigore.

Inter Gsos Ignatium Theressiam G. Joannis Goszczyński Joannam Gsi Francisci Zaręba Cõntes Korzybskie ac Eosę Gsos Goszczyński et Zaręba Actt per Gsos Ignatium Korzybski et Joannem Goszczyński suo et Suprascror Actt nne prttr, Gsos Stanislaum Zakrocki et Constantiam de Małdwieskie Conges cit per Gm Carolum Turowski tanę ad affectaõnem ptium Causa pœns ad Sequentem Judicior Suor Cadentiam ex alternata in Raciąż cælebranę reicit Judicanę T.C.

Inter Gm Stephanum Dobrski Actt p Gm Valentinum Strzeszewski, Gm Joannem Zglenicki cit et indicenę prttr cionem ptis Actt pti cit suum ad Judm Edit decidenę insistenę Scro mnli Plociæ Die 28va Menę Julij Aõ Elabso 1704to per cit super Summam Novem Aureor hungę flę Centum Sexaginta Duos Poll efficienę in rem Actt dato statuit quatenus Jæ G. Zglenicki Cit memorat Summam Centum Sexaginta Duor flę

cum provisione Annuali coram Officio et Actis Cren
Plocen pro Vigilia festi Nattis S. Joannis Ba
ptae Ao futuro 1786to Ventura sub pœna baonis
in Casu contraventionis circa maonem faciene
publicane G. ~~Rudzienski~~ Dobrski Actt enumeret Luita
pœna trium Mar Poll pti in trno et sub Rigore
Suprascris Judicio vero Suo totie sub Distincto
rigore ex Regestro pœnalium extendene solven
da Decri pœne Vigore.

Inter Gnosas Anastasiam de Zochowskie ott G. Valen
tini Wirzbicki Relict Contem Amittam et Evam de
Kraiewskie ott Gsi Stanislai Zochowski Relict Contem
Sororinam Viduas Actrices prttr, GG Antonium et Mi
chaelem Fratres inter Se Germanos Zochowskie Citt
et indicene per Eune Gm Antonium Zochowski suo et
fratris Sui nne prttr, Gm Valentinum Zochowski Burg
Cre Ploce citt per Gm Valentinum Strzeszewski Judm Citatt
partis Actt pti citt Suum ad Judm edit decidene
Controversijs partium inducit Exaudit Suspenso
toto Negotio necessariam esse Condnem ad fun
dum Br Zochowo Ecclesiastica GG Camerarior Ter
restrium Ploce unius Duorve absentia non Obstane
Captato tempore pvia de adventu Sui tempestive
faciene avisaone mutuo partium Sumptu con
ducene adinvenit, qvod Officium Camrle ante
Omnia Comportaonem Documentor Causam pœne
Evincene ac Eore Communicaonem per utrasq
ptes pstane demandabit, Qvibus comportatt cogni
tis et Resolutis Solucionem Summar si juste
debebuntur injunget, de prætensionibus Qvibus
vis inqviret investigabit inqvones expediet Ju
ramenta ubi oportuna fuerint excipiet Pœnas su

per

super quo intererit extendet bonificaonem et Satisfactio
nem Omnimodae cui et a quo provenerit praestanda
adinveniet, anterius Decretum Judicij Sui in toto
exequetur Causamque praesentem ad Contenta trni ptis
actis pro Justo et aequo finaliter decidet disjudica
bit et moderabitur cujus vel quorum Officij Camrlis
Decisioni ptes parere et judicatum pati debebunt
et tenebuntur idque sub poena baonis illo in trno
Condnis super pte contravenienti publicanae Lui
ta poena Septem Mar Poll pti per ptem sibi abin
vicem compensanae Judicio Suo totiae in instan
ti sub solito Rigore ex Regestro poenalium ex
tendenae per utramque ptem solvenae pro Quo Con
dnis trno licitum erit pti citti reciprocos pti
actis instituere trnos tum quoque partes quos
Voluerint negotiumque causae praesentem poposcerit ad
citent adcitanae sub Simili Rigore comparere
et judicatum pati Obstringuntur DP Vigore

Inter Gnum Franciscum Wirzbicki. Actis prltr, Gnosos
Anastasiam de Zochowskie olim Gsi Valentini Wirz
bicki Relictae Contem Viduam Matrem Valen
tinum et Franciscum Filios Wirzbickie Citti
et Indicenae per Eanae Matrem suo et Filior Suor
nne prltr, Cionem Partis Actis pti citti Suum
ad Judm Edictum decidenae necessariam esse Con
dnem GE Camerarior Trnium Plocen captatis tempo
re facta tempestiva de adventu Sui Avisaone
conducenae ad Bam Goszczyno Zarpiecino adinve
nit quod Offm Camrle unius Ducorve Absen
tia non Obstante mutuo ptium Sumptu Conde

scensur

surum ante Omnia comportatione Documentor Substan
tiam olt Gsi Valentini Wirzbicki Partium Mariti et
Parentis derelict Enucleanq causamq Pr̃sen Evin
cenq prævia comprobatione Juratoria injunct
et Assopita Substantiam Mblem et Immblem
post Eanq Derelict Cognitis Qvibusvis Actibus
pjudiciosis juxta Jus Naturæ inter GG. Wirzbi
ckie comparenq exdividet, Onera Substantiam
pdict afficienq liqvidabit, et proportionaliter
Cuiq Schedæ applicabit, Calculum à Qvo et Cui
debebitur dandum injunget, de Pretensionibus
Fundi ac ex Qvovis fonte enucleanq inqviret, In
qvisitiones si Opus fuerit, expediet, Jurta p Opor
tunitate Negotij excipiet, trnos pfiget, Rigores
annectet, Solutionem Summar injunget, Satis
factionem Omnimoq Parti injuriatt adinvenient,
Causamq Præsenq pro Exigentia Legis Justi
tiæ Trni et Documentor Partium nihil intact
et Irresolut relinqvenq finaliter decidet Cujus
Decisioni Partes parere et Judicatum pati sub
pœna Baonis illo in trno Condnis super Par
te Contravenienq publicanq debebunt et tene
buntur, Licita pœna Septem Mar Polonicatt
parti per ptem Compensanq Judicio Vero
Suo totiq sub Rigore ex Regestro pœnalium
Extendenq Solvenq pro Qvo Condnis Trno
Partes qvos Voluerint et Negotium Præsens
poposcerit adcitent adcitanq sub Rigore su
prascro Comparere et Judicato Subesse Obstrin
guntur Decri pdenq Vigore

Inter Gsum Joannem Kozłowski Actt prltr, atq Infidelem Jakob Markowicz Arendatorem itiq Actt per Gsum Joannem Kozłowski Gs. Antonium Milewski et Agnetem de Drzewiszewskie invicem Conges Parentes Franciscum Milewski Filium Bonifacium Begienski Citt per Eunq Gm Antonium Milewski suo et alior concitatt nne prltr Judm Cionem Ptis Actt pti citt Suum ad Judm Edit decidenq necessariam esse inqvonem ad Contenta trni et Proaonum Ptis Actt in Sequen Judicijs Suis ex alternata in Raciąż Cœlebranq per Utramq Ptem Educenq censet H.

Inter Gm Simonem Gosicki Actt prltr, Gsos Laurentium Siemiętkowski et Mariannam de Gwinskie primi ott Gsi Pauli Strzegowski secundi ad psens Voti invicem Conges Victricum et Matrem tum Mariannam et Sophiam Filias et Privignas Strzegowskie Citt et Indicen per Eunq Gm Laurentium Siemiętkowski suo et Suprascror concitatt et Indicen nne prnaliter Judm Cionem ptis Actt Pto Citt Suum ad Judm Edit decidenq necessariam esse hac in Causa Communicaonem Documentor per Utramq Ptem ad psenum Legis in Sequen Judicijs Suis ex alternata in Raciąż cœlebranq subsequenq censet H.

Inter M. Franciscum Szawłowski Dapiferiq Vissogq Dominum et Lbsam Claram Subditam Actt per Eunq Dnum suo et Subditæ Suæ nne prltr, M. Ignatium Luboradzki Judiciq Crq Ciechanq Citt et Indicen per G Chrisostomum Zielinski Mcam

Victoriam de Chrząszczewskie primi olt M. Theodori Sza
włowski, 2di olt M. Antonij Mazowiecki, 3tij ad
Praesens Voti M. Ignatij Luboradzki Contem Se
paratam citt et Indicenę per Eunę Judm Cionem
Partis Actt pti citt Suum ad Judm edittt decidenę
necessariam esse Prlem comparitionem utrarq
Partium atq Lbsae Clarae pro Sequenę Judicijs
Suis ex alternata Cadentia in Raciąż cele
branę subsequenę censet T.C.
Inter M. Caietanum Ostaszewski Judicię Crenę
Ciechanovienę et Gę. Rosaliam olt Gsi Joannis
Sztwinski Relictt Contem Viduam et Marian
nam Virginem Adultam Sorores inter se
Germanas Karskie Actt per Eunę M. Ostasze
wski suo et alior Coactt nne prltr, Mcos Joan
nem Zakrzewski et Rosaliam de Krasinskie
Conges citt et indicenę per Gmd Chrisostomum
Zielinski Gsos Rosaliam de Karwowskie
primi olt G. Stanislai Kierski secundi expt vo
ti olt G. Alberti Smoniewski Contem Relictt
Viduam et Paulum Karwowski citt et Indicenę
per Eunę Gm Paulum Karwowski suo et G.
Smoniewski nne prltr, citaonem Partis Actt
Pti citt Suum ad Judm Edittt decidenę quoniam
Causa Psens inveterata Suo in Judicio pro
movetur igitur Necessariam esse Commu
nicaonem Documentor pro Sequenę Ju
dicior Suor Cadentia ex alternata in
Raciąż celebranę per Utramq Ptem Sub
sequenę censet T.C.

Inter Gnosos Adamum et Simonem Rakowskie Actt per Gnm Adamum Rakowski Suo et Fratris Sui nne prltr, Gsos Mariannam Gwińska Gsi Michaelis Sokolnicki Contem seu Utrosq Conges citt per Gnm Josephum Pepłowski Judm Adcitaonem Ptis Actt Parti citatt Suum ad Judm edidit de cidenae insistenae Anteriori Decro Judicij Sui in Raciąż Die 14ta Mensis 9bris Ao 1776to inter ott G. Joannem Rakowski Actt Parentem ab Una et citt ac alios parte ab altera pstatt teneri Ptes Utrasq satisfacere eiae Decro in puncto Communicaonis Documentor per Summarium conscrum et per Se ac Judm Suum Subscrum Pti citt communicavit, idcirco admissibili Pte Actt ad Juramentum super Realem Communicationem Documentor adinventa additur Mnlis Judlis ac Pronuntianae Juramenti Rotham praestitit Gsus Adamus Rakowski Actor suo et Fratris Sui nomine ideo Eanae Partem Actt satisfecisse Sententiae Judicij Sui declarat jam vero Pars Citt Documenta Sua pti Actt in Sequen Judicijs Suis ex alternata in Raciąż Celebranae circa resolucionem Causae communicare pro ut se offert Obstringitur F.C. Hidq in Instanti et quoniam Pars Actt Documenta Sua

Inter Gnosos Gabrielem Parentem et Josephum Filium Rudowskie Actt per Gsum Josephum Łosowski Gm Antonium Girzyński citt et In

Dicenae

Judicem per Gm Carolum Turowski Judicium affectan
tibus Partibus Causam presen ad Sequen
tem Judiciorum Suorum cadentiam ex alter
nata in Raciąż celebranae reicit Judicanae
Termino Conservato.

Inter Gm Agnethem de Rogińskie olim Gsi Antonij Kamiński
Relictam Contem Viduam Actricem per Gm Josephum Le
ptowski in scrum Plentem Gsos Burgę Crenę Plocen
Citam per Gm Carolum Turowski teneri Ptem Actam doce
re Ptem Citam de Sufficien et Ltmo perducto processu
idq in instan etquoniam Gsa Agnes de Rogińskie
Kamińska Actria Decrum Condrle in fundo Br
Brzescie Die 4ta Men Augusti in Ao 1703tio inr se
actam ac alios ab una et Gsos Franciscum Thomam et
Joannem Rogińskie Citpte ab altera latum Summam
mille flę Polon sibi ab Eisę Gę Rogińskie cum Pro
visione Annuali adjudicans ad Acta Judicij Sui
in Bilsko Die 22da Men Maij Ao Elabso 1704to
modo Oblatam porrectam porro Condemnaonem in trno
Satisfactorio coram Actis Crę Plocę Die 24ta Mensis
Junij Ao pterito 1704to respectu contraventionis
pallegato Decro non Solutionisq memoratam Sum
mae cum provisione ex pte Suae Actricis super
Suprascris citam circa maonem factam obtentam et Pu
blicatam deinde Distinctam Condemnaonem in
Judicijs Suis in Raciąż Die 20va Men Maij Ao
pren ex pte ejusę Actricis super memoratam citam
intuitu pdictam Summae idq ex relaone Authā
Obtentam producit, taliterq de Eoę sufficienti
processu ptem Citam docet proinde Judicium Pri
Actoreae experiri, prosequi, procedere, respondere

et mox

Imoq directe respondere mandat in Directa respon
sione Gnosi Carolus Turowski Chrisostomus Zie
linski et Valentinus Strzeszewski Burgr Crn Plocen
seu Unus ex Eisdem qui facilius conduci poterit
ad Primam Partis actoreae requisitionem Decrig
praesen Exhibitionem Bae Brzescie seu Sortem
Cill ibiq Sill proportionaliter Parti Actl in Sum
ma Originali Provisionali Marcis et Processu
tradant et dimittant seu tradat et dimittat qm
Traditionem nemo sub poenis Legibus Regni
de Impugnatoribus Sancitis impugnare aude
at D. P. Vigore.
Inter Rlgsum in Christo Patrem Lambertum à
Scto Antonio Conventus Plonscen Ordinis
Carmelitar Strictioris Observantiae Defini
torem Provinciae Causarq Procuratorem
ac Totum Eunae Conventum Actl per Eunae
Suo et totius Episae Conventus Sui nomine
pr Ltr, Gnos Burgr Cren Plocen Cill per Gm Va
lentinum Strzeszewski Gm Mathiam Dobrski
Cill per Eunae in serum Plentem tandem

Non Sunt

Actum in Płocko in Terminis Communibus Terrestribus Plocensibus Districtuum Plocensis simul et Bilsciensis una cum Continuatione anterior Causar Vigore legis in Diem hodiernam incidentibus feria Secunda ante festum Sanctae Agnethis Virginis et Martyris proxima scilicet Die Decima Sexta Mensis Januarij Ao Dni 1786.

Coram Mcis Joanne a Gumowo in Kraśniewa Gumowski Judice Antonio in Woźniki Woźnicki Subiudice et Francisco a Ciołkowo Ciołkowski Notario Terrestribus Plocen.

Inter Mcum Ignatium Rosciszewski Pocillatoriae Raciąsien. Actorem pltr Mcum Joannem Rosciszewski Pocillatoriae Raciąsien. Citatum per Mcum Thomam Rosciszewski Pocillatorem Raciąsien. Parentem Gnosum Stanislaum Zochowski Citatum pltr Citationem Actorem contra Citatum suum ad Judicium pro Solutione Summae Trecentor. Nonaginta Trium florenor. Pol. ex Summa Majori Septingentor. Sexdecem florenor. Pol. per Eundem Mcum Joannem Rosciszewski Citatum a praefato Mco Ignatio Rosciszewski Actorem Varijs temporibus ad distincta scripta manualia mutuo Contracta restan. cum Provisione ab Eadem derivan. ex Summa pro pretio Bonor. Ramutowo per praelibatum Mcum Joannem Rosciszewski memorato Gso Zochowski resignator. provenien. ad Decidendum siquidem suprascriptus Mcus Joannes Rosciszewski Solutionem Summae Trecentor. Sexaginta florenor. Pol. in qua praedictus Mcus Ignatius Rosciszewski Actor persistit Judicialiter per Comparen. offert. id circo attentis tam per Comparen. a Citato oblata Solutione altedictae Summae statuit Judicium praesens quatenus suprascriptus Gnus Stanislaus Zochowski modernus Bonor. Ramutowo Haeres citatus ex Summa pro pretio Honorum Bonor. a se Mco Joanni Rosciszewski debita praedictam Summam Trecentor. Sexaginta florenor. Pol. una cum Provisione annuali per Quinque a Centum Computandae

quam praesistentia Actorum in Eadem Summa

putanq ab Eaq Summa pervien in it pro feria
Secunda post Festum Sanctissimæ et Individuæ Tri-
nitatis Anno express proxime inden coram Officio
et Actis Cryg Plocz Subpœna Bannitionis in Causa Con-
travocationis circa Mansionem ibid faciend publicand
ad Mansa et quietationem Aut absq quibusvis effugijs
Juris et protellationibus Justitiæ Solvat Lucia Pena
Septem marcas Polonicales Aut in Omo et Sub Rigo-
re sigmavenq Judicij versus eo per medium in ejusdem
Sub Rigore Pœne Bannitionis ex Registro Bannalium
extendend per Eumq Jm Zochowski Solvend D. Vigore

Inter Illustrissimum et Reverendissimum Christo-
phorum Szembek Episcopum Plocen Ducem Pultovien
ac Pillen Primatem Victorem Wyszkowski Canoni-
cum et Coadjutorem Scholasticum Cathedralem Plocz
Bonor Ejusq alium Vicesgerentem totumq Capitulum
Cathedrale Plocz Actor per Jm Paulum Sulkowski Jn-
scriptum Plenipotentiarium Jm Jacobum Zglenicki Actus
coram Judicio Pro ex Comparen et secum controvertendo
Judicium Imum Partis Actæ pro Divisitatione Bonor Ba-
rzen cum Bonis Krzyzanowo Partis Citatæ Unum ad Judicium
dicti Judicij siquidem ex adorata Jmci Jacobi Zgle-
nicki instantia dictæ divisitationis Bonor Krzyzanowo cum
Bonis Barzen suis in Judicio pronunciatum existit ad tam
pium opus Ulterius Mun- Sacramentalium Plocz inter
cetera deducitur virtute cujus supradicti Decreti Actus
Condnis ad feriam Mundam post Dominicam Mi
sericordiæ Anno proxime 1786. prorogatus esse Cognos
citur igitur Judicium attenta supra exarata Proroga
tione Causam proxime ad Imum Condnis feria Quin-
ta post Dominicam Misericordiæ Anno proxime nunc
Bona Krzyzanowo Jm Zglenicki et Bona Barzen Illu-
strissimi Capituli hactenus agitanq remittit Judicans
pro Imo Condnis Illis necessariam esse Condnem Judi-
cij sui unius duorumve absentia non obstan Com-
parendi Advenit quod Judicium Actoreum Sumptus
sumptu Conducens Condescendit post Resolutionem

Causæ

Causæ Ills de Violentijs Dannnis Injurijs ademptæ
ne Fundor Inquirat Investigabit Inquisitionem expedict
Jurta exigiet Satisfactionem omnimodam Partibus
potiamq admoniet Partes in omnibus et Singulis
ptensionibus nihil mutatum et innovatum relingen-
do finaliter decidet dispedicabit et moderabitur
Cujus Judicij Consilij decisioni Partes Parere et acquie-
scere sub Poena Banitionis illo in Tmo Condnio super
Parte Contravenien pupplicanda Quita Poena Systema
Marcar Polonicar Parti pro tarum Compensanda Judi
cio suo toties quoties Solvend.

Inter Gm Elisabetham de Wolzewskie ultimi Nuptiæ
olim Gnosi Nicodemi Myscliborskii Relictam Contem Viduam
ad pte Gnosum Ignatium Kulpinskii ex per Gm Paul-
lum Sullowskie Comparen et Secum controvertens
Judicium Citationem Partis Adi pro Solutione Summæ
Septuaginta Aureor Hungaricar Parti Adsecum ad
Judicium edito Decidend necessariam esse hac in Causa
Advocatum Gnum Wenceslaj Abbatis Clarist Inglis Ploceij et Gpos Mathej et Casimiri Kulpin
skich pro sequendis Judicior suor ex alternata in Bil-
skio Celebrand. Cadentia per Partem Adsecum sub sequenq
Censet Fl

Inter Gm Jacobum Zaborowskii Adsem et Cld per Gm Chri-
sostomum Zielinskii Nuncium Nunc presentem Gm Ma-
thæum Lyszkowskii Cld et Adsem pte Comparen et Ju-
dicium Citationes Partium suum ad Judicium edito
decidend sequiq Causæ ps ens inveterata suo in Judi-
cio promoveatur quæ sine Communicatione Documento-
rum Mente Legis resolvi non valet pro Judicium
necessariam esse in Causa ps ens Communicationem
Documentor per Partes Utrasq in sequen Cadentia
in Bilskio celebrand sub sequenq Censet Fl

Inter Gos Franciscum Konyckii Parentem adoptivum
Joannem et Albertum Barcikowskie privignos Dnos
tum Laborioso Michaelem et Adamum de Bonie
Barcikowo Subditos Adsos per Eosd Gos Franciscum
Konyckii Joannem et Albertum Barcikowskie suos et

supra scripta

suprascriptis Subditorum suorum nominibus pltr Mcum Ignati
um ~~Rosciszewski~~ Rosciszewski Pocillatoriae Raciąsien Actis pltr Judi
cium Trnum per Anterius Decrum Judicij suj Conser
vatum decidendo Controversijs Partium inductis exan
ditis satisfaciant Gsi Barcikowscy Actis anteriori De
creto Judicij suj injunctae Comprobationis Vulnerum
obductionibus specificatis idq in instanti et additur Mlis
Judicialis ad pronuntiandum Juramenti Rotham pstiterunt
Gnosi Joannes et Albertus Barcikowscy put Concessiones
in Obductionibus prima Die 27 Mensis Junij 1782do
altera Die Quinta Mensis Septembris 1763 facta
specificata per Mcum Ignatium Rosciszewski Pocillatoriae
Raciąsien Actis sunt ipsis inflictae qua Comprobatio
ne attenta decernit Judicium Quatenus Idem Mcus Igna
tius Rosciszewski Actis pro Eisdem Concessionibus et quidem
Gnoso Joanni Marcas Duodecem iam vero Gso Alberto Bar
cikowskim Marcas Novemdecem per Judicium suum moderatas
in et pro feria Secunda post festum Sanctissimae
et Individuae Trinitatis anno pscr Coram Officio et
Actis Crem Plocen sub Poena Banitionis in Casu Contra
ventionis circa Mcationem in ibidem faciendam publicandam
solvat et enumeret quo vero attinet Damna visioni
bus specificata siquidem ab Eisdem Damnis Pars Actis Ju
dicialiter recedit pinde ab Eisdem Damnis Pars citata
Libera pronuntiatur Decreti pscr Vigore

Inter Gm Stanislaum Barcikowski Actis pltr Infidelis
Major Peysakowicz Tabernae in Bonis Ramulowko Sitae
arendatorem Parentem et Jakob Majorowicz filium
Actis per Eumdem Parentem suo et filij suj nomine pltr
Mcum Joannem Rosciszewski Pocillatoriae Raciąsien
Actis per Gm Josephum Peptowski Comparentem et Secum
Controvertentem etc. Judicium Trnum Partis Actis injunctae
Repositionis Inquisitionum per Partem Actis in Antea
cta Cedentia educta per Decretum anteacti Judicij
suj Conservata decidendo teneri Partes in Satisfactionem
Decreto Judicij suj Inquisitionis reponere idq in instan
ti censet et quoniam Pars Actis suam Inquisitionem

Quinque

Quinque Testibus eductis suo in Judicio reposuit Pars
vero Citata Eiusdem Inquisitionis se se subiicit ideo Satis-
factione hoc in Puncto adinventa ad lectionem re-
positae Inquisitionis Judicium accessit qua lecta
et per omnes circumstantias trutinata et exami-
nata quando quidem ex Eadem Inquisitione Compertum
est Mcum Joannem Rosciszewski Boves Gsi Barci-
kowski ex Ocimo post festum Sanctae Catharinae
ad forestam abegisse unum bovem Conjuculasse
Duo autem paria Boum Methonalium apud
se in foresta detentor Laboribus macerasse Da-
mna in frumentis Inventarijs sine Custode Vagans
Gso Barcikowski intulisse Sutorem Gsi Barcikow-
ski proprium in Taberna Ramutoviensi per Mcum
Rosciszewski proventum concussisse circa quam Concus-
sionem Gsi Barcikowski se se opponens Laesisse
diffamasse verbis indecens affecisse Infidelem Jakob
Majorowicz Actus ad Mcum Rosciszewski pro reha-
bitione Dolior adeuntem funibus tam per Laboriosum
Paulum Mci Rosciszewski Subditum ex mandato
Dni quam per Eundem met Mcum Rosciszewski ver-
beratum extasse eisque Ducentas plagas inflixisse
Infideli Major Peysakowicz Minasse pro his itaque vio-
lentijs Inquisitionibus deductis non posse Mcum
Rosciszewski poenas evadere Sententiat decernendo
quatenus Mcus Rosciszewski Turnim Castri Plocen
Superiorem in et pro feria Secunda post festum
Sanctissimae Trinitatis in Anno proxime incidens ine-
at Ejusque Sessionem per Spatium Quatuor septi-
manarum sine intermissione Continuet et expleat
nec non in eggressu de turni Gso Barcikowski Poenam
Quadruplicem iam vero Infideli Jakob Majorowicz
similem Poenam Quadruplicem Quatuordecem Mar-
carum Pol. sub Poena Banitionis in Casu Contraventio-
nis circumactionem in ebrietate Coram actis Crac. Plo-
cens. tam quo ad Sessionem Turniam quam Sutionem
Marcarum faciendam publicandam Solvat Judicio autem suo
Medietatem Earundem Marcarum sub Rigore Poenae

Banitionis

Barcikowskis ex Regestro Poenalium extendendo Exolvat Damna autem Gnus Barcikowski iam vero Infidelis Jakob Majorowicz Concessiones in sequenti Judicijs suis comprobare Obstringuntur T.C.

Actum in Płocko in Trnis Communibus Trribus Plocens Districtuum Plocensis simul et Bilscensis una cum Continuatione anteriorum Causarum Feria 4ta ante festum Sanctae Agnethis Virginis et Martyris proxima scilicet Die Decima Octava Mensis Januarij Ao Dni 1786 Celebratis.

Inter Gnos Joannem Barcikowski et Mariannam de Szawłowskie invicem Conges Dnos tum Laboriosos Rochum et Joannem Bugzele Mathiam Casimirum et Simonem Subditos Actt et Citt nec non Infidelem Wyszel Arendatorem Barcikowien Actt per Eumq Gm Joannem Barcikowski suo et suprascrior Actt et Citt nne pltr et Gnos Franciscum et Evam de Starczewskie invicem Conges Parentes Casimirum filium Miłeckie Dnos tum Laboriosos Mathiam et Mariannam Conges Subditos Actt et Actt per Eumq Gm Franciscum Miłecki suo et suprascripto Actt et Actt nne pltr, Gm Franciscum Starczewski Actt per Eumq Gm Franciscum Miłecki Judicium decidendo Citationes Partium sibi ab invicem ad id Judicium edictt Controversijs Earumq Partium Exauditis quoniam Causa praesens sine Condne decidi nequit inde necessariam esse Condnem ad fundum Bonor Barcikowo Judicij sui aut Gnor Camerarior Trrium Plocen Captato tempore facta tempestiva avisatione conducendor adinvenit quod Judicium unius ubi Duo Duor Ubi tres absentia non obstante aut officium Camrle mutuo Partium Sumptu Condescensur de ademptione fundor damnis injurijs ac Violentijs Inquiret Investigabit Inquisitiones si opus fuerit

expediet

expediet Juramenta ubi necessitas postulaverit
excipiet Satisfactionem omnimodam cui et
à quo competierit Postanq sententiabit Poenas
super quo interierit et juste provenerit irrogabit Par-
tis in omnibus et singulis Pretensionibus ad mu-
tuos Actoratus nihil intactum et irresolutum Re-
linquenq pro Exigentia Legis Justitiae Trnor ac
Documentor finaliter decidet disjudicabit ac mo-
derabitur Cujus decisioni Partes parere et acquie-
scere Judicatumq pati sub Poena Banitionis illo
in Trno Condnis super Parte Contraventionis publi-
canq debebunt Licita Poena Septem Marcar Pol
Parti per Partem Compensanq Judicio suo totiq ab
utraq Parte Solvenq pro quo Condnis Trno Partes
quos voluerint et negotium poposcerit adcitent
adcitandi sub Rigore quo supra comparere tene-
buntur Decreti Pren Vigore

Inter Gm Felicem Dębski Actor per Gm Melchiorem
Mieczyński Mcum Franciscum Rosciszewski Castellanię
Supreme Actor per Gm Paulum Sulkowski Judicium
adcitationem Partis Actor Contra Partem Actor suum ad
Judicium medio decidenq Controversijs Partium inductis
exaudito insistendo Scripto Manuali de Data Epis
Die Vigesima Julij 1782do in Lubki datuato super
Summam Octingentor Duodecem Florenor Grossor
Quindecem Pol per Mcum Cajetanum Rosciszewski
in Rem Gsi Felicis Dębski moderni Actor dato decer-
nit Quatenus Mcus Rosciszewski Actor Pactam Sum-
mam Octingentor Duodecem Florenor Grossor Quin-
decem Pol citra Provisionem in et pro Feria Secunda
ante festum Nativitatis Sancti Joannis Baptistae
in Anno Pren incidenq coram Officio et Actis Cren
Plocenq sub Poena Banionis in Casu Contraventio-
nis circa Mationem in ibiq facienq publicanq
ad Manus et quietationem Partis Actor Salvis Quie-
tationibus in Trno reproducenq et per Actor acceptanq
sine quibusvis diffugijs et Protolationibus Justitiae

Solvat

Solvat et Realiter enumeret Lucta Pœna Trium
Marcar Poll Pertin Trno Solutioni Pfixo et sub Rigo-
re Eodem Judicio suo totiq praxi Juris Solvenq nihil
ominus in Sublationem Condemnationis in ante
acta Cadentia ex Parte Actis super Mco Rosciszewski
hac in Causa obtentæ Solvat Idem Mcus Rosci-
szewski Cittus Pœnam Duplicem Quatuordecim
Marcar Poll Parti Actis cum Summa et sub
Rigore Simili Judicio vero suo medietatem Earunq
Marcar sub Scorsivo Rigore ex Regestro Pœnali-
um extendendo exolvat Decreti Ipsen Vigore.

Inter Gnos Ignatium Mosakowski et Victoriam de Ko-
walewskie in vicem Conges Dnos et Laboriosos Phili-
phum et Albertum Subditos Actis et Citis per Eunq Gm
Ignatium Mosakowski Dominum suo et Contiq ac
Subditor suor nne pltr Gnosos Lucam Sielski et Mar-
tiannam Nowacka Conges Dnos atq Nobilem Bene
dictum Dobreniecki Administratorem Actis et
Actis per Eunq Gnosum Dobreniecki suo et Suprascrorum
Citis et Actis nne pltr Judicium Citationes Partium
suum ad Judicium edito decidenq Combinatis Par-
tium Actoratibus et Reatibus necessariam esse
Inquisitionem per Utramq Partem ad Contenta Trnor
Partium in sequenq Judicijs sup ex alternata
in Bilsko celebranq educenq censet T. C.

Inter Gnos Jacobum et Franciscam Gni Josephi Kruszewski
Contem seu Utrosq Conges et Claram Virginem innupt
Kisielewskie Actis per Eosq Gnos Kisielewskie et Kruszewski
suo et suprascror Actis nne pltr et Gnos Ignatium et Victo-
riam Gni Antonij Rostkowski Consortem Mariannam
Innuptam Przeciszewskie Citis per Gm Strzeszewski Gnos
Franciscum et Hyacinthum Zochowskie tum Vincen-
tium Goszczynski et Juliannam de Zochowskie Rako-
wska Relictam Viduam indicenq per Gm Carolum
Turowski teneri Comparenq a Gnis Przeciszewskie

Sufficientiu

Sufficientius inscribere Comparitionem tandem re-
posita ex parte Gnor Przeciszewskich Sufficiens Compa-
ritione ad inventa Partibus experiri mandat in Experi-
mento Trium Partis Actis pro Solutione Summae Duor-
millium & Lorenor Polonicalium tanq Non sunt.
Inter Gm Antonium Mielodroski Actis pltis Gnum Jose-
phum Włoczewski Actis et indicem pltis Gnos Lauren-
tium et Albertum Włoczewskie Actis et indicem pltis
Judicium decidendo Trium per Decretum antedicti Ju-
dicij Conservatis Judicium decernit quatenus Gnosi Wło-
czewscy Citati satisfaciant Decreto Oblatae Communi-
cationis Documentor pro Pseny Cadentia circa Reso-
lutionem Principalis Negotij eidq in instanti et quo-
niam Gnus Josephus Włoczewski non pluris Docu-
mentor quam Registrum expensar variar in Rem
Gnosi Mieszkowski moderni Actoris Jurisdatoris
Summam Quingentor Triginta Tyr in se Conti-
nens in Anno 1768 conscriptum et manu tenta
Ejusd Gnosi Josephi Włoczewski subscrum et bi-
nas Mationes sub Actibus Primam feria Sexta
post festum Sancti Michaelis Archangeli Scilicet
Die Prima Mensis Octobris Ao Dni 1784to Coram
Actis Crem Plocen alteram Coram Actis Judicij suj in Bil-
sko Die Septima Mensis Octobris anno sequen 1785
utrasq tam Contra Gnum Mielodroski modernum
Actis quam Gnum Casimirum Mieszkowski Episc
Actis Jurisdatorem factas Suo in Judicio repositas pe-
nes se habere infert et Eadem Documenta Insatisfa-
ctionem Decreto Judicij suj Parti Actis Communicavit et su-
per Realem Communicationem ad Comprobationem Jura-
toriam suo et fratrum nne se se tradit pmde Judicium
admissibilem adinvenit Ea Rotha put nulla alia
Documenta pter haec superius de Data et Actibus
specificata ad Causam pseny spectantia habere po-
test et Eadem Parti Actis realiter communicavit com-
probavit qua Comprobatione attenta Judi-
cium Partem Actis in pmissis satisfecisse adinvenit
et in Negotio Principali Partibus experiri mandat
in Experimento ulterioribus Partium Controversijs

Exauditis

exauditis Licet quidem Eius ad pro Solutione Summae
Mille Centum Tyri Scripto Manuali in Biatto Die
Tertia Julij Anno 17-63mo per Od Gm Balthasarum Wto-
czewski moderno Ad Parentem ac ipsummet Gm Jose-
phum Wtoczewski filium in Rem Gnosi Casimiri Miesz-
kowski Dato Actis Coram Judice Ladislaviensi Die 23tia
Mensis Julij anno 1760 oblatuato Solo apecuratoe
per Eumd Gm Mieszkowski Actis Coram Judice moderno Ad Cpsa ex Jure quaesito una cum Provisio-
ne sibi assidiana Partem Ad convenit cum tamen Gus
Josephus Wtoczewski Ad Regestro supra dicto specificato
Summam Quingentor Triginta Tyri in nedspitatis vari-
is Gi Casimiri Mieszkowski in vim Summae Originalis
debitoriae Erogatae cpse inserit et Eo intuitu a De pro-
Resistentia Cessionis quasi modo illegaliter supra inte-
gram Summam subscripta Mutationes pure fraudu-
ponit Summam vero altedictam Regestro specificato
comprobatae Juratoria evidenter exposcit ideirco Judicium
Eumd Gum Josephum Wtoczewski Actum Judicio suo pla-
cidum et de suis erogatis expensis Rei Gnarum ad-
misibilem advenit et decernit quatenus Compro
bet Ea Rectha prout Summam tantum modo Mil
le Tyri in simul cum suo Parente Gnoso Mieszko-
wski apecuratam in proprios Usus Converit et in post
Summam Quingentor Triginta Tyri in Regestro
ad Judicium porrecto specificato in Rem Gi Casimiri
Mieszkowski moderni Actoris Juridatoria Realiter
erogavit et Eius est Summa per Gm Mieszkowski
in Rem Actricis Cpsa juste detruncari debetur idq in
instanti et Equoniam Dem Gus Josephus Wtocze
wski Citatus Rectha quo supra Juramentum
petitit quo attento pmissam Summam Quingentor
Triginta Tyri Justo evictam Judicium est Summa
Majori Mille Tyri per Gum Casimirum Mieszko-
wski in Rem Gnosi Antoni Alitto Drohi moderni
Actricis Cpsa detruncanda cpse Censet non nisi Sum-
mam Restan Quadringentor Septuaginta Tyri pro
Eaed Jure cpso ad persolvendi Competen debere Judi
cat mjungendo quatenus Gus Josephus Wtoczewski
Citatus Summam altedictam Quadringentor Septua-

ginta

ginta Tym originalem Citra Provisionem in et pro Vigilia
festi Nativitatis Sancti Joannis Baptiste in anno presen
tem incidens Coram Officio et Acta Cruc Plocen sub Pena
Banitionis in Casu Contraventionis circa manutionem
faciend publicand ad manus Partis Actr Solvat et
realiter enumerat Quita Pena Trium marcar Polo
nicalr Parti in Tmo Satisfactorio et sub Rigore Ejusdem
Decreti sui totiens praxi juris Solvend in Subsidium non
vero Condemnationis et Parte actorea superhoc Josepho
Wtoczewski hac in Causa obtenta Penam Duplicem
Quatuordecim Marcar Polr Parti Actr in Tmo Solvendi
p fixo sub simili Rigore judicio suo per medium sub
scripsa Pena Banitionis ca Regestro Panalium publi
canda itaq persolvat Josephus vero Laurentium et
Albertum Wtoczewskie signidem etsi una per filium
tantum percepta et Participata demonstratur Ingre
in Causa Judicium Liberos facit et pronunciat D. P. Vigor.

Inter Illustrem Marcum Clementem a Valwaslii Succa
meranium Terre Visogrodien Ordinis Sancti Stanislaj
Equitem Bonor de Lezino seu Nezino Actorem ad per
Josephum Josephi Wtoczewski inscriptum Plantem, Re
ligiosos in Christo Patres Isidorum Schwartz Priorem
Ludovicum Kraiewski Subpriorem Ordinis Sancti Be
nedicti Conventus Plocen in Puttusk Locati ac totum
Eumd Conventum Citatos et indicem per Eumd Religio
sum in Christo Patrem Ludovicum Kraiewski subpri
orem et Causar Procuratorem suos et totius Conventus
sui nomine plus judicium decidendo Imum per De
fectum antecacti Judicij sui Confirmatum satisfa
ciat pars Citata nempe Conventus Plocen Sancti Be
nedicti Decreto injuncta Communicationis Documentor
Judicij in instanti et quoniam ad Satisfactionem sui
Decreti Religiosus in Christo Pater Ludovicus Kraiewski
Ejusd Conventus Subprior et Causar Procurator Do
cumenta sua per Summarium Conscripta ac per se
et Judicium suum subscripta Parti Actr Communicavit
hec eq Documenta cum Summario Confrontata ceti
terum Judicio committebat pars Citata sufficit Religio
sus in Christo Pater Ludovicus Kraiewski Subprior

Ejusd

Ejusq Conventus put omnia et singula Documenta ad Causam pr̃sens spectans realiter per Summarium Communicavit et nihil in praejudicium Partis cui celavit et additur Mnlis Judicialis ac pronuntianae Justi Rotham pstitit tacto pectore qua Comprobatione attenta satisfecisse hoc in Puncto Eunq Conventum Judicium adinvenit et in Negotio Principali Partibus experiri mandat in experimento Controversijs Partium exauditis quoniam Causa pr̃sens sine Condne decidi nequit pnde suspenso toto negotio necessariam esse Condnem ad fundum Bonor Nexijno seu Lexino Judicij suj aut Gpor Camerarior Trium Ploces Captato tempore facta tamen tempestiva avisatione Conducentor adinvenit Quod Judicium seu Officium Camrle unius Duorumve absentia non obstante mutuo Partium Sumptu Condescensurum ante omnia reproductionem Documentor Communicator demandabit quibus reproductis de ademptione fundor quovis modo Vocitator fundi q dicti Pirecze in Cujus Corpore Graniter extant ac damnis Injurijs Violentijs inquiret Investigabit Inquisitiones expediet Juramenta ubi necesse erit excipiet Calculum ex fundis ademptis si Juste debebitur pstanae Sententiabit, et satisfactionem omnimodam cuj et a quo debebitur adinveniet Partesq in omnibus et singulis Praetensionibus nihil intactum et irresolutum Relinquenae pro exigentia Legis Justitiae Tmor editor et Edendor ac Documentor finaliter decidet disjudicabit ac moderabitur cujus decisioni Partes Parere et acquiescere Judicatumq pati sub Paena Bannitionis illo in Tmo Condnis super Parte Contraveniens publicanae debebunt Luita paena Septem Marcar Pol parti per Partem Compensanae Judicio suo totiae ab utraq Parte Solvenae pro quo Condnis Tmo Partes quas voluerint et negotium poposcerit adeitent adeitandi cum potestate formandi reciproci Actoratus et Rigore quo supra comparere obstringuntur Decreti pr̃sens Vigore

Inter Famatum

Inter famatum Jacobum Sawicki Act. pltr. Mum Ignatium Rosciszewski Opillatorie Racigovien. Act. pltr. Judicium tenum per anterius Decretum Judicij sui inter medios partes plato Conservat. decidendo Item Partes Actas reponere Inquisitiones in anteriori Cadentia Judicio de Lunae hac in causa quid dr. in instanti. et quoniam Easd. Inquisitiones Partes reposuerunt pnde satisfactione in punctis reperitur Inquisitionum ad inventa ad Lectionem harum Inquisitionum Judicium se Contulit quibus lectis et per singula puncta perpensis et mutuatis quando quidem ex Eisd. Inquisitionibus luculenter deducitur famatum Jacobum Sawicki Act. susceptis apud ob. Mum Carolum Rosciszewsky Thesaurarium Sigillifer Mi Ignatij Rosciszewskie Modernj Act. fratrem germanum Steriliter vita functum obsequijs res suas pprias in vasa forma et tapetie exhibiten non tamen qualitate Inquisitionibus explanatas ad Bona Lotzeyno Nobilium Sortem Jurisdictionibus Eisd. ob. Mi Caroli Rosciszewski subiectam. advexisse post subsecuta vero fata Eisd. ob Mi Caroli Rosciszewski famatum Sawicki tres Boves ex Bonis Zalesie ad Bona Zytowo ad Dum Wolski appulisse iam vero Mum Rosciszewski Easd. Boves arrestio pravo quisse tum quoq. Mum Rosciszewski Ignatium modernum in Lis ad Sortem Eand. Bonar. Lotzeyno Nobilium Possessionem Eisd. ob Mi Caroli Rosciszewski fratris sui subiectam devenisse et non nullas Res Regestro per se Conscripto et Subscripto accepisse cum itaque Easd. Inquisitiones Qualitatem Bonum famati Sawicki pprium Regestro per Eund. famatum Sawicki conscripto et Subscripto specificatur non explanant. Illius quoq. Rosciszewski Res Easd. per famatum Sawicki exhibi. ostensas ob Mi Caroli Rosciszewski Fratris sui pprias esse infert. et nullas alias Res pter Regestro per se Conscripto exaratas per se accepisse Contestatur, quo circa Judicium decernit quatenus famatus Jacobus Sawicki commodet in Eam Rothaw put boves tres per ipsum ad Bona Zytowo Dni Wolski extradit. alias Regestro specificat. super Eis pprie non autem ob Mi Caroli Rosciszewski fratris sui derelictas pter Regestro Suo specificat. accepit. hocq. Regestrum aliter Conscripsit. ideo in instanti extradi debentur cum quoq. Mus Ignatius Rosciszewski evasat in Eam Rothaw put Nulla Scripta nec aliqua Documenta alia Ullas Res Eisq. famati Sawicki pprias post fata ob. Mi Caroli Rosciszewski.

Mtis Judicialis ex pmuntiane Juris Rothen in Postilenmt hinc
Juta tam Camillo Sawicki quam Mum Rosiszewski,
quibus attentis Juris Decernit Judicium quatenus Mus
Ignatius Rosiszewski Ad res Mobiles Camali Sawicki
ppnias Regestro per Eumq Mum Rosiszewski conscripts
et per Eumq ad Judicium suum sub ex specificat Eid
Camalo Sawicki in et pro pena Secunda post Festum
Purificationis Gloriosissime Virginis Marie proxi anno
Corrum et Actis Crem Rocen sub pena Banitionis in Casu
Contravencionis Cista Maiorum in ibid Sawiena
publicanq extradat quo vero spectat tres Boves Ca-
li Sawicki proprios per Eumq Sawicki Jo Wolski ex-
tradit per Mum Rosiszewski Acto minotato rela-
xato Eq cuncto ut me clita subeundi vindicationem
Eorumq Bouum Camalo Sawicki apud Jum Wolski
Juxta dit Decreti pserq Vigore.

Inter dum Adamum Chamski Vice Palatinum Rocen Ad
plis Jm Ignatium Zulpinski Ad plis Judicium Deidem
tionum Partis Ad per Decretum Judicij sui Conservatum
satisfaciat Pars citata Decreto Judicij sui Concessa
Dilationis majoris pro Judicijs Commissionis Thesauri
Regni ad quam ex Anteriori Cadentia recuperat et
quoniam non satisfecit proinde vim Succubitionis
pegnam Duplicem Quatuordecem Marcar Polonic ad
partis Ad Judicij sui per medium sub pena Banitionis
ex Regesto penalium publicanq Dugan tibus Judi
cijs Solvat in Negotio vero Mixtali partibus Judi
cium experiri mandat in experimento Contra versijs
Partium Exaudito quoniam ex Obligatoria Judicia
liter facta et per partis sibi agnita Restans Summa
Ducentor Octuaginta Duor Florenor Pol pro Subfugi
re Hyemali Jedanym ad Subfugitanq per Ad Partis
Ad Data ad persolvenq realiter ex apparet pro
Judicium Sententiat Quatenus Eccl Pars citata Sum
mam Premissam Ducentor Octuaginta Duor Florenor Pol in et
pro Crastino festi Purificationis Gloriosissime Virginis
Marie in Anno proxi proxiden Coram Officio et Actis
Crem Rocen sub pena Banitionis in Casu Contraven-
tionis Cista Maiorum Sawienq publicanq

Solvat

solvat et aliter enumerat et quoniam Paro Citata nempe Jus Kulpinski post promulgatam Sententiam in Custino Judicialiter prissam Summam Parti Adv. persolvit prout Judicium Eund. Jm Kalpinski a Causa Dpcia et impetitione quavis Mci Chamski libere non fuit et pmittat Decreti jpsi Vigore

Mer Illus Theodorum Caridum et Jcannem Solohnicki Tribunice Vocem qui per Eund. meum Jcannem Solohnicki suo et fratrum suor. nepth Illum Josephum Zalezewski Fiscalatorem Sieriecy et Judicem Crey Plocen. Cis et Indicem pth Mcin Bartholomeum Zalezewski Vexillifer. Lawiczen. Qis et Indicem pth Mcin Annam de Kozielice ob Illi Petri Zalezewski Vexillifer. Lawiczen. Relict. Comitem Viduam matrem Bartholomei filium Zalezewski Cis per Jm Matheum Lisowski Illos Stanislaum Kuczkowski Judicem Crey Bobrownicen. et Stanillam de Orlowskie Jnvicem Conjes Cis per Jm Valentinum Jozefowicz Mcin Mariannam de Malanowskie ob Mci Michaelis Zalezewski Relict. Comitem Viduam Matrem ac Successores Eiusd. ob Mci Michaelis Zalezewski Cisper Jm Valentinum Strzeszewski Judicium decidendo Primum per Decretum Conclusum Dilationis Mensis in Anteriori Cadentia inter prissos Partes subsecuto Conservatum Satisfaciat Paro Citata nempe Illus Josephus Zalezewski Fiscalator Sieriecy Cid Dilationi Mensis pro Correctione Thesauri Regni Varsaviae agitata ad quam se in Anteriori Cadentia receperat Jdq. in instanti et quoniam satis fuit pmde in prissis Parti Cis Satisfactione admissa Partibus capiri mandat in experimento teneri quod Partes utrasq. Satisfaciant Decreto Judicij sup. impletis Communicationis Documentor. sub Cpeta Feria Secunda pmdie festi Conversionis Sancti Pauli Apli scilicet Die Vigesima Quarta Mensis Januarij anno 1785 in Bilsko pfato Jdq. in instanti et quoniam ea in satisfactionem Sententiae Judicij sup. Illus Joannes Solohnicki Actor suo et fratrum suor. nne Documenta ad Causam Dpcia spectantia propria per Summarium Conscripsit et Parti Cis Communi

cavit

cavit et super reali communicationem suor Documen
torum ad Comprobationem juratoriam se se trahit pnde
missibili Eod mo Solo Gnesli ad inveniend in Eam juris
Rtham put Documenta comnia ad Causam pdcm spectans
realiter pursummarium conscripta Parti ad communi-
cavit et nihil quidquam in pjudicium alterius Partis
celavit Idem ellus Joannes Solubrecki que et Fratrum
suor Juramentum postulit Jus vero Pars ad sua Docu-
menta in futura Cadentia circa Resolutionem negotij com-
municare offert Ideirco Partem ad Judicium vocatis Cessit
Ad invenit jus vero Ad Documenta propria in Sequen
Cadentia ex Alternata in Bilsko Celebrand circa Resolu-
tionem principalis Negotij comportare et Parti ad com-
municare pnebitur Ordo Conservand

Inter Spos Salomeam de Solubinskie ad Spi Antonij Smolin-
ski Relicte Conthoream Viduam et Matrem et Casimirum Smblinskis filium
ad et Ad per Eumd Spm Casimirum Smolinski Filium suo et Matris
sue nme pltes et Illos Bartholomeum et Antonium Zorawskie
Subdapiferos Osvanen Ad et Ad per Eumd et Illum Antonium
Zorawski suor et Fratrem suj nme pltes et Illos Sebastianum Thesau-
rarium Sieradien et Cajetanum Succamerarium Sacre Regie
Mtis tum Ottem Rhedenum Valentinum Canonicum Calba
dralem Chelmen Kozlowskie ad per Eosdem Meos Kozlowskie
rajos et Fratres suj nominibus pltes Nens Franciscum Sopa-
dli et Illos Zorawskich Administratorem ad per Meum An-
tonium Zorawski Dnum Labeum Martinum de Bonis
Smolino et Illos Zorawskich Subditum ad per Eumd Spos Ma-
thiam et Valentinum Gorczynskie Ad per Eumd ad citationem
Partis ad Partis Ad suum ad Judicium Ad Videndum contra
versij Partium Inductis exandis suspenso toto negotio neces-
sariamente Condemn ad fundum Bonor e molino Judicij
suj aut Gtor Camerarior Animum Vocem unius Deputumve
absentia non obstante Captato tempore e pria de adventu
suj tempestive faciend curis atione condemnand advenit
quod Judicium sive Officium Camle Comportationem Docu-
mentor Causam pcis ex vicem pris consentiendi et obla-
scribend Summarijs mediant Comprobatione Juratoria
super Reatum Comportationem et Communicationem
Eorum Dpstans demandabit qua subsecuta Compor
tatione et Communicatione Documentor de appropriatione
fundor Pater Damnis Injurijs et Violentijs mgnis et in
vestigabit Inquisitiones expediet, Justa exercebit, Calculum
de ademptis si patuerint apprehendet, Penas super
quo viderit statuend et Bonificationem et satisfactio-
nem cujcta quo debebitur postang ad invenit Causam

A

Spos

poen. ad contenta Imi Partis ad finaliter decidendum judicabit et moderabitur cujusvel quor Judicij, aut Officij Camelio Decisionis Partis pastore et acquisitore Judicialq; subesse subpena Bannitionis illo in Imo Condnis super Parte contravenien. publicienq; debebunt et tenebuntur Quita pena septem Marcar. Pod Parti per Partem compensand. Judicio vero sic tolit. in instanti per Ultram Partem prox. Junis solvenq; pro quo Condnis Imi Partes quos voluerint et Negotium causae proposcent. adesse adeitaneq; Comparere et Judicatum. pati sub simili vigore debebunt ac teneb. Dat. P. Vigore.

Actum in Pleso in Terminis Communibus Tribu Plovien. Districtuum Plovien. simul et Balsien. una cum Continuatione antedicor. Causar. ad Feriam Quintam ante Im Sanctae Agnetis Virginis et Martyris Prima scilicet Die 19 Mensis Januarij Anno Dni 1786. Celebratis.

Inter Joan. Albertum Utorowski Ad pltm et Suos Josephum et Laurentium Utorowskie Ad etiam dictos pltm coram Judicio Poen. comparen. et sua mea intervent. etc. Judicium Citationem Partis ad pro Adhibitione Sententiae Latae Laurentio Derelicto Parti Adhuc ad Judicium adhibendo vigore Causae Poen. sine Condne decidendo et resolvendo non valet Pro eo Judicium necessarium esse Condnem Judicij sui aut Suor Camerarior Imium Plovien. in fundum Bobrowo Oldrzewo Captato tempore facta Tempestiva cognitione conducens advenit quod Judicium vic. Camerarij cum uno ex illis mutuo Partium sumptu conducens et Condescendimus ante omnia comportationem Documentor Substantiam tam Mobilium quam Immobilium Patris Parenti Derelicti enucleandam pria Comprobatione Juratoria postea demandabit quibus comportatis onera Parentalia et filialia liquidabit sicq; liquidatis ad certum quantum reducta substantiam parentalem inter fratres adhibendo qua peracta adhibitione onera ad Classam cujusvis fratris tum Parentalia quam filialia proportionaliter applicabit schedulq; horre Judicem determinabit indictionem Partis Adhibendi Partitionem omnimodq; cujusquid et aquo competierit postea devenit Partes in omnibus et singulis praemissis mutuo in casibus et irresolubilibus rebus quibusq; finaliter decidet dijudicabit

et moderabitur

et moderabitur Cujus Judicij Condilii decisioni Partes pa-
rere et aequiescere sub Poena Banalitatis illo in Tmo Con
descensionis super Parte Contravenientes publicandae debebunt
et tenebuntur. Quita Poena Systema Marcelli Bob Partis per
Partem Comparendo ad Judicium suo totiq. praxi Juris Sol-
vendo pro quo Condilio Tmo Partes quas voluerint adcitent
et adcitare sub Rigore quo supra comparere tenebuntur DBV.
Inter Illum Josephum Kamienski Dapiferiq. Nurcy et
Catharinam Mostowska invicem Conjuges Actricem per Mandatum
suae Coxitis suae Me plte Illum Josephum Zakrzewski
Pouillatorem Supremum et Judicem Crux Plocen. Cid et indicium
plte Satisfaciat Meus Zakrzewski et Josephus Pouillator
Supremus Dilationi majori ad quam se in antecessum Jud:
ejus suppo recepierat idq. in instanti Satisfecit Experiantur in
Experimento teneri Eum Meum Zakrzewski Satisfacere
Decreto Judicij sui hui in Actis Die 4ta Martii Octobris
Anno 1784to inter modernas Partes prolato in diur-
to Communicationis Documentorum idq. in instantia et
quoniam Dem Illus Zakrzewski Documenta sua ad Cau-
sam pro ea spectans per Summarium Conscripta et
per se ac Judicium suum Subscriptum Parti Actrici Com-
municavit inde comprobet Dem Illus Zakrzewski pro-
ut omnia et singula Documenta ad Causam pro ea
spectans Parti Communicavit nihilq. in Suo praejudicium
Partis ceterae detraditur Mihi Judiciali ad praesentiam
Justi Rotham praestitit quia comprobatione attenta satis-
factaneq. hui in Actis adinventa Causam ulterius
prosequi jubet in prosecutione Controversiae Partium in
Actis excussitis hinc inde Pars Actrix Solutionem sum-
mae Mille Ducentor Flor ex Summa Majori Mille Sexcen-
torum Flor ad Scriptum Manuale in Decretum Die 1ma
Julij Anno 1758 per Eum Meum Zakrzewski ab Od
dicto Josepho Mostowski Judicia Jri Juris Sacri Con
tracta restare Decreto Judicij Crux Plocen. Fra 2da
ante festum Sanctae Margarethae Virginis et Martyris
1765to inter Od Meam Dorotheam de [illegible]
Zakrzewskie ejus ex Od Pri Mostowski Relictam Viti-
duam Matrem et Pupillos Ejus ex una et Prodict Meum
Zakrzewski ex altera Parte plato cum Provisione et
Mercede Eor Decreto expressis adjudicando Suis suo Con

cludit

cludit Quia vero Illus Josephus Zaluscewski Poillator Sepr-
um Cid Quietationem meimetalem in Iegrlauro Die 20ma
Febnarij Anno 1766to per obtum Illum Dorotheam de
Mostowskie Episc Episcg ob Mri Josephi Mostowski Relicti
Contem Viduam in Rem Suj de Summa prorsg Mille
Quinentor Tyr cum provisionibus et Marcis Cad suo in
Judicio Reposit et Eosq se se tutatur prnde Judicium a Rem-
ta Eosq Quietatione manuali ad Acta Judicij sui in
Bilsko Die 19 mensis Maij Anno 1764to per oblatum
provedi non posse Eosq Meor Kazimirskie Solutionem
marcensile Summe cum Provisionibus et Marcis prfa-
dere Judicium arbitratur quinimo ab Onere Eosq ueque
tatum Eumq Illum Zaluscewski libenum pnuntiari D.P.R.

Inter Illos Josephum Kaminski Dapiferiq Nurcy
et Catharinam Illustrowska in vicem Conjges Cid per Mari-
tum suum et Conjtis suae Mandatr Illum Josephum Zalu-
Zaluscewski Poillatorem Sepmen et Judicem Circ Plocen
Cid pdtr Illos Illanicm nam de Oblatanewskie ob Michae-
lis Zaluscewski Vexillifericq Lawskiren Relictam Contem
Viduam Matrem Susannamet Joannam Filias La-
luscewskie Cid per Pr Josephum Kossowski, satisfaci-
at Pars Cid nempe Illus Josephus Zaluscewski Poilla-
tor Sepmen Dilationi Mensis ad quam se in ante-
rion Judicio Suor Cadentia recepserat idq in instan-
ti et quoniam satisfecit prnde Satisfactione in prmis
ad inventa Partibus in Causa per experti mandat
in experimento satisfaciatquq in primeto Injuncta
communicationi Documentor tamq suspensa Satis-
factione Communicationis Documentor ac toto ne-
gotio necessariam esse Condnen Judicij sui Capti ad
tempore facta tamen tempestiva Cessatione ad
fundum Bonor Zaluscewo Sirzyno Rudowsko et alior
satis ob Mri Antonij Zaluscewski Vexillifer Luwskien
et Mrae Jarowskae Conjgum devolutor cum transferenq De
Bonis ad Bona Jurisdictione condemnator ad inveni-
quod Judicium Illmus vel Duor Absentia non obstante mu-
tuo Partium Sumptu condescensur ante omnia Re-
productionem Communicatorum Documentor et Compor
tationem Omnium Documentor Communicare circa Re
solutionem pcez Negotij per Partem Cid oblatorum

ad Substantiam

ad Substantiam Universalem Bonorum Parentum derelict
pertinentium previa Comprobatione Juramenti per quem
Competierit postam Injungit quibus reproductis et
comportatis Rationem Substantiae Universalis ad Mor
Zaluzewskich Vexillifer Dawskiensem Congum pria ad-
tatione Creditor Parentalium et Inscriptione de Sta-
tu Antiquo Bonor Patris Parentum derelict constituet qua
Constituta onera Parentalia liquidabit Inquisitionem
si necessitas postulaverit, expedit, Juramenta ubi necesse
erit exigiet de Statu antiquo Bonor inquiret et ex
Eog Statu antiquo liquidatis oneribus Parentalibus
Eorumq detruncatis Dotem Competentem prout Bonor ad
mittet, Solutionem Decimor Rigore annectet Satis
factionem omnimod cui et à quo competierit postam
Sententia fiet Partesq in omnibus et singulis præmissis co-
nibus nihil mutatum et irresolutum Reliquendo
pro exigentia Legis Justitiæ Tmor qe Documentorum
finaliter de eis et desuper judicabit et moderabitur Cujus
Decisioni Partes parere et acquiescere judicatum impati
subpœna Banitionis illo in Termo Condonis super Parte
Contravenientem publicanq Debebunt Luitabenæ Sep-
tem Marcar Pol parti per partem compensandq Judi-
cio suo totiq ab Utraq parte Solvendq pro quo Condonis
Termo Partes quas volent et neg thium pro posse ad-
scitent ad Dictam sub Rigore quo supra Comparere
tenebuntur Decernit pro Vigore C.H Dubia gravis discu-
zit

Inter Spectm Albertum Grochowski Sortium Bonor Manko-
wo Hæredem ad pta Actor quig pro Franciscum Carum et Ma
thiam filium Dziedzicum Duae Portionum super Bonis Mankowo
sitar antecati Hæredes alij Mei Paulus Rosciszewski Vexillator
Cuchanovien Bonor Kargowsyno Antonium Petrum et Boni-
facium Nosarzewsky judicia Terr Cuchanovien Bonor Pawłowo
Hæredes ad pcem in Termo Dispares et cum Mentionis Con de-
mnationibus prima in Loco Sabbatho post Dominicam
Rogationum proxime Die 30ma mensis Maij superpro Fran
cisco Parente et Mathia filio Dziedzicibus ac Mei Bonifatij
Nosarzewski altera in Bibito hra 2da ante festum Sancte
Hedvigis Viduæ Electæ D.N. prima Die 13. mensis Octobris
1783 Super Mro Paulo Rosciszewski q Francisco Dzie
dzicibus ac Mei Antonio Petro et Bonifacio Nosarzewskie
in Loco ulteriori Tertia Denij in Bibito hra 4ta post festum

Sancti

Sancti Francisci Confessoris proxima Die 6ta mensis octo-
bris 1784to anno Coram Gio Francisco Parente et Matthia
filio Dziedzielice et Mis, Stanislao Petr et Bonifacio Nosarze-
wskie Cid in Luco ultimario omnibus in Judicijs Terris Rover
et Parte Gjo Alberti Grochowski Act ratis resolutionis Sum
mar mo in Evictionis ex Bonis Mankowo per Act Jurcdla
redilario a Gio Dziedzielice Cid quaesit ad obabsequm Ter-
tiae Partis Sortis Eorum Bonor Mankowo alij pro Debitijs ac
oneribus insuper relati Act movenies Capitaneus Scripti
in Rem Gsor Dziedzielich per Act Dati Camerae super Mris
Rosiszewskie et Nosarzewskie in Luco ex hared et ex tes sortis
in Bonis Gawdzo Sit Presbere ab Eisd acquisita et Cautae
Evictionis Solutionis Summarum obtenti et publicatis
plenarie probasu per Dnum suo in Judicio Convicti ipse Dedu
centus pmdem non obstante eorum dispares Contumacia
Judicium Gio Alberti Grochowski Act negotium inducere
mandat in prefectione Negotij Judicium Terrae Act ad parat
Processum per Act Condemnatorium suo in Judicio obtend loco
pergendi Executionis post transactionem Eorum in Bielsko
grad 2da post festum Sancti Bartholomej Apli in anno proxime
praetento Datus Act in Bonis Gawdzo et Kargoszyno Partis Act posit
in area Cichanowicz grad 3tia post hinc die desh Exaltationis Sanctae
Crucis per Mnem Regni Gnalem Provisorem Valachicum Losie
rez Authum et Juratum recognit et quitt Gio Dziedzielicz
pro refusione Summar tam Civ Contractuum venditionum in-
ter eosd Gjo Dziedzielice ab Unget modernum Act Jum Gro-
chowski Parte ab altera hic Plocie Die 20 Augusti 1785
Anno intuitu Resignationis Sortium super Bonis Mankow
wo Sit inita et Confectum actus Civ Plocen Feria Quinta post
Festum Assumptionis Gloriosissimae Virginis Mariae Duct
anno Ejusq jis Parte roboratum per Act Gio Dziedzielicz
ad numerad quam post indepotationem Oneris Successor
Gio Dziedzielicz Ostaszewianum Decem Condrii agnit ea
posit iam vero dicis Rosciszewskii et Nosarzewskim ex re
per Gm Franciscum Dziedzielicz Gio Grochowski Junis dato-
rem Sanctae Evictionis in Summis suis super Dictis Bo-
nis Kargoszyno haeren ac Sorte sua Haeredit in Bonis Ga-
wdzo Sit tum Capitaneus Pinczowien per Act Gio Dziedzielicz
super Summam Sexcentor florenor pol ultra Summam
pro pretio Sortium Bonor Mankowo pmanan" pro ex ten-
dend Penalitatis decidendo quando quidem ex Regnicol
supra ex propo Contractu Resignationis Sortium Bonor Man-
kowo per Gm Franciscum Dziedzielicz Gio Grochowski ac alij

Transactionibus

Transactionibus citate Ejus & Subsecuti Sorte predicta pro Summa Quatuor Millium Quingentor florenor Pol ad aud Jure Hereditario Devenit Ejse codem Contractu ac Donacione Evictione Joo Grochowski per Gos Dziedzickie in Bonis Hargwzy no super Summis Suis ibiq hasenę au Sorte Sua xercitd in Bonis Pawłowo in Terra Cielchanovien consistens Specificam peavisse iam vero Decreto Condli Tribunalis in fundo Bonor Manikowo Feria 3ta post festum Nativitatis Sancti Joannis Baptistę Die 25ta Mensis Junij 1782do Anno inter modernum ad ab ~~ab~~ Una et Gos Benedictum Petrum fratres inter se Germanos Ostaszewskie Successores ab Gio Martini Ostaszewski ac alios Parte ab altera Acta Sunt Plocen Sabbo ipso Die Festo Sancti Matthaej Apli Die 21ma Mensis Septembris Anno Cq modo oblate porrecta Sortiam Castrum altadjtar Sortium Bonor ellaniowa per Gm Albertum Grochowski Ad a Gio Francisco Dziedzicki acquisitd mre Goor Ostaszewskich absessam fuisse, Summa Duor Millium Centum Quinquaginta florenor Pol albe argentee sive pecuid monetę quor autem Summa Duor Millium Viginti florenor Pol propter Joum Stanislaum Duplicium ob Pilis Rudmi Duplicis Canonici Cathedralis Plocen Successorem in Exemptionem predicti Sortium per Joum Dziedzicki in fundo relicti compentur Decreto Condli Summa de acta exarato Condli Summa Duor Millium Viginti florenor Pol albe argentee sive puncto monetę ultra quotam Centum triginta fl Pol ex Decreto Detruncata in florenor redacta Duor Millium Quingentor Quinquaginta octo florenor Grosor Viginti Pol in Exemptionem dicti Dicti Sortium agnita Cognitur, prout Judicium ex eo decernit Quatenus fd Gnos Franciscus et Mathias Dziedzicey Sortium in Bonis Manikowo antecedi Haeredes Quori Grochowski Judicatorum Summa primam Mille Quingentor florenor Pol pro tertia Parte sepefatar Sortium Bonor Manikowa ad Gos Ostaszewskie absessa alteram Quingentorum Quinquaginta octo florenor et Grosor Viginti Pol Gis Duplicium & Joum Grochowski ad ex Onere celati Goor Dziedzickich ad humerata una cum provisione ab Ejus Ultisq Summis ab acta predicti Decreti per Quinque a Centum computanda in et pro feria Secunda post Dominicam Condictus Paschae primam in Anno Curren mensis sub Pena Banitionis in Casu Contraventionis erga Majestatem coram Actis Cry Plocen Jurisdictionis publicanę Solvant et realiter Enumerent Jam misa super Gos Dziedzickie non Solutionis Alii Paulus

Roscieszewski

Rosciszewski Coill alor Ciechanowien Bonor Kargowzyno
Antonius Petrus et Bonifacius Assarewicz Judicie Trib
Ciechanowien Bonor Pantsuo Heredes intercedendo pro
Dziedzicliis ex Summis Eorum ppriis in ibid Horzeng co-
ram Eisd Actis et Sub Rigore Jur exolvand Quita Pena
simplici Quatuordecim Marcar Pol Ad in Tmo Solutionis pri-
xo Judiciorio per medium ni instanti maxi Junis Solvend
quantum vero refert Scriptum per Jum Grochowski Gris Dzie
dzichim Super Summam Sexcenlor Florenor Pol Datum Ju-
dicium hoc Scriptum indebita Moso Grochowski Suffer
stem michiaki cum vero in Sub Latum hinar Conde
mnationum Acte de Acta Connotata pro quagice Earum
pez Poenam Quadruplicem Quatuordecim Marcar Pol Ad
pars Ad in Tmo Solutionis Summe designat Sub simili Ri-
gore quo supra solvand Judicio vero Suo Earum Marcar
per medium Durantibus Judicijs sub Rigore Poene Banito
nis ex Registro Poenarum extendend exolv et Decretis pro Vigore

Inter Jos Adamum Illiczynski et Mariannam Lasocka
mor cem Conjuges Acti per Mantum suo et Curtis sue
nne pltes Jos Jacobum Malowolski et Joannem Mala-
wski Rei pretium Bonor enterarum Ciolkowski Comparen
tes cum controversiam Judicium Citro nem Partis Actr pro
attentatis Violentijs suum ad Judm edita decidend siquis
Causa posset sine Inquisitione decidi non valet Deo Judicum
necessariam ope Requisitionem ad Contenta Trini Protesta
tionum Partis Actr Partis Altrius pro sequen Judicior Suor
Sententia in Bilsko ex Alternata celebrand datet Concedit &c

Inter Illustrissimum ac Amplissimum Capitalum Cathedrale
Plocen Actr per Jm Josephum Lempicki mecum Plenipoten-
tem Illum Johannem Scholtyski Tribunicie Plocen Bonor
Allatacho vo cum attinentijs Heredem Citr et Evidens pltis
Citationum Partis Actr contra Partem Citr sequm ad Judicium dic
decidend Controversijs Partium inductis exactis necessa-
rias esse Communicationem Documentorum pro Sequ
Judicior suor Cadentia ex alternata in Bilsko celebrand
subsequend censet Trino Conservand.

Inter Jm Adamum Sabbatini Nominis Secundi Actr pltr
et Sabinam Jnosi Simon Kontowskiej et Rosalia Szumanska
Conjuges tum Jos Marianna Szumanska Virgo immupta Citr
pseu in Tmo Disparend et se Condemnare permittend pmde

Super

super Eisdem Cit. disparenq Ratione Bonificationis Rerum seorsivo Registro Conscripto specificatarum decernenq Poenalitatis ac aliarum Circumstantiarum in Lucro ultimariae fortis finali ac indilata facienq Executionis permittitur Condemnatio quae decernitur et additur Mtis ad publicanq ----- Publicatum

Inter Prllem Rndsimum Ludovicum Kuczkowski Canonicum Cathedralem Vladislaviensem Actorem pth Gsos Adamum Mieczynski et Marianam de Lasockie in vicem Conjuges Cit. per Maritum suo et Conti suae nomine pth Gsos Petrum Paulum Laurentium et Joannem Makomaskie Cit. per Gsum Bonaventuram Ciołkowski Judicium decidendo Tmum per Decretum Judicij sui conservato satisfaciant Partes Eidem Decreto Injunctae Communicationis Documentorum idq in instanti et quoniam Pars Actorum in satisfactionem Sententiae Judicij sui Documenta ad Causam praesentem spectantem per Summarium Conscriptum Parti Cit. communicavit et Judicio ad Confrontandum porrexit et super realem Communicationem ad Comprobationem Juratoriam se se trahit proinde admissibili adinvento Ea Rotha prout Documenta omnia ad Causam praesentem spectantem Judicialiter Confrontata et per Summaria Conscripta realiter Parti Cit. communicavit et nihil quidquam in praejudicium alterius Partis Celavit et additur Mtis Judicialis ad pronuntiandum Juramenti Rotham praestitit Prllis Rndmus Ludovicus Kuczkowski Canonicus Cathedralis Vladislaviensis tacto pectore Jurtum quo attento hoc in puncto satisfecisse Eundem Judicium adinvenit iam autem Pars Cit. nempe Gsus Adamus Mieczynski propria Documenta in sequentem Cadentia circa Resolutionem Principalis Negotij communicare offert idcirco Eadem Documenta propria ad Causam praesentem spectantem circa Resolutionem Negotij comportare Parti Actorum Communicare obstringitur Tmo Conservato.

Actum in Plocko in Terminis Communibus Trnibus Plocensi Districtuum Plocensi simul et Bilscensi feria sexta pridie festi Sanctae Agnethis Virginis et Martyris scilicet Die 20 mensis Januarij Anno Dni 1786 Celebratis.

Inter JM Maximilianum Brunonem Comitem in Mosch-
owy Sieraliowski Castellanum Plocen. Ordinum Aquilæ albæ
et Sancti Stanislai Equitem ad et Cdpltr, ex una Fausti-
nam de Zielińskie primi ob Mri Josephi Leonis bini nomi-
nis Ruthowski Judicis Trnis Dobrinen. Scandi caput voti ob
Mri Stanislai Wessel Capitanei Golubens Relictæ
viduam Matrem Marianam Simonem Joannem filios
et Constantiam filiam Ruthowskie cum ob Supremo Mro
Ruthowski Judice Trnis Dobrinen. in primo thoro percepto
Ob exactionem per Jm Josephum Kossowski Inferiorem Plebanum,
Judicium petens Tre Plocz Citatione stantium ex una
et quia JMri Castellani Plocz contra Meam Faustinam
de Zielińskie Wessłowa Papiè Golubens et Successores Ruth-
owianos ex primo Thoro procedere pro Solutione Summæ
per Diploma ob Serenissimi Stanislai Regis vel alio
jussu, modo ob Mro Nicolao Kepski Castellano Racia-
sien. stabiliter decreto solvi procurate et post stantem
decretum dicti JMri Kepski in Successores Ejus nempe
Meos Bromirskie Matuszewicze et Rosciszewskie devolut
per ob Meum Ruthowski Judicem Trnen Dobrinen. Mro
Wessłowa primæ unum Mantum iam vero Mros Ruth-
owskich Parentem Bonis Liszczewicianis alte stabi Thoro
simi Regis Stanislai lavate et Actualiter tertau Do-
cumentis percepta JMro ad per prominato Mros Bro
mirskie et Szrzyty ac Rosciszewskie ejusdem una cum Bo-
wiszone ad Altaria tantum ac certa pœnitentia JMr cum
Castellanum Plocz tam Virtute Juris ejusdem naturalis
concernen. iam vero ejusdem Faustinæ de Zielińskie primi ob
Mri Leonis Ruthowski Judicis Trnis Dobrinen. secundi impos
voti ob Mri Stanislai Wessel Capitanei Golubens Relictæ
Conthi Viduæ Matris tum mariani Simonis Joannis ob
Constantiæ fratris et filiæ Ruthowskich in primo matrimo-
nio ~~voto~~ thoro percepti pro respondentiæ Junium ejusdem
Fausti a Mros Bromirskie Szrzyty Congibus et Rosciszew-
skich ob JMri ~~Ka~~ Stanislai Kepski Castellani Raciaz
habitor bonificatione notabilium Litis expensarum
per ob Meum Ruthowski Judicem Trnen Dobrinen. Mro
Wessłowa primæum Mantum iam vero Mros Ruthowskich

Parentem

Parentem in Vindicationem Summa post ob. Dnominab
Mam Kepsli de Bonie Leno ob Serenissimi Stanislay Regis
haered. exog ab Regesto per Mam Wesplowa Capid
Golubery Conscript. specificatis ex moderamine Judicij
sui admonemur per Mum Suralowsku Castellanum
Plocen. quum ex Judicium Conventionis Dnorum
Commissionalium audit. quando quid Judicium suo ex Repo
sitis per Partes Documentis probatur ob Mum Jaco-
bum Kepsli cum ab Mea Sophia Suralowska felicis
memoriae & Nicolaum Castellanum Rawiczien. sterilem et Ado-
nem Succamerarium Ploczen. nec non Mariannam Mi
Pauli Suralowski Castellani Dobrinen. provenisse ab
Adamo Succamerario Ploczen. Sophiam Mi Joannis
Bronislai Succamerarij Ploczen. Theresiam Mi Gregorij
Matusiewicz Pincerna Minscen. Ludovicam Mi Casimi
ri Rutkowski Mariannam Mi Stephani Rosiszewski pro-
cessisse Mos Joannem Bronislai et Sophiam Kepsia ada-
mum Vexilliferum Ploczen. procreasse a Theresia Mi Ge-
gorij Matusiewicz Josephum a Josepho Theclam Mi Jo-
sephi Szrzyt devenisse ex Ludovica Mi Casimiri Ruthow
ski Comite Josephum Leonem bini Nominis Rutkowski
Judicem Terr. Dobrinen. Moderno Cib et Aub Maritum
respective Parentem prolificetusm spe ex Mariamna
Mi Stephani Rosiszewski Raulamtoillatorem Joan Cie-
chanowicz Dignem Duxisse iam vero Mos Paulum
Suralowski et Mariannam Kepsia praefator Mos
Vasley et Adami Kepslich Sororem Germanam Hiero-
nimum Venatorem Comunes Quod vero Hieronimum Ma-
ximilianum Palatinatus Ploczen. Castellanum Modernum
Aub et Cib prolificasse ob vero Meum ~~Leonem~~ Josephum
Rutkowski Judicem Terr. Dobrinen. Summam Mille
aureos Hungaricales per ob Serenissimum Stanislaum
Regem Diplomate seu alio quovis modo ob Mos Nico
lai Kepski Castellani Raciaz. in Bonie Leno apecu-
rad praecedente Decreto Comissionis extraordinarie per
regem publicam Comitiorum pacificationis Regni ad Bona
Lubzynscana Constitutis in Civitate Leno feria Secunda

post

post festum Visitationis Gloriosissimæ Virginis Mariæ
Millesimo Septingentesimo Trigesimo Octavo Anno inter Scri-
ptores Serenissimi Stanislay Regis expedit Actis Cur Castren
sena Quinta post Dominicam Ideare Quadragesimam 1739no Anno
oblatum et Eius Actis Jena Sexta post festum Sancti Egidij
Abbatis 1779no Anno extradit Actis Judicij sui in Sigillo Die
3tia Mensis Maij 1780 Anno Stanislaus testans Scriptione
præsentium Actis Cur Castren Jena 4ta post festum Sanctæ Marga-
rethæ Virginis et Martyris 1738vo Anno suo et aliorum Con-
successorum nempe ex Capitibus Matris Septimæ ejusdem Joannis
Bronislai Theresiæ Mii Gregorij Matusiewicz Magdalenæ
Mii Stephani Roszczewski et Mariannæ mei Pauli
Sarabowski Centum Kopsliche provenientes ad Summam
Eandem ut potet Mariannam de Kopsliec Sarabowska ab
Illmi Nicolay Kopski Sororem Germanam cum viro Illmo
Castellano Actis Avianis in Quinta portione Ducentorum Quin-
quaginta Aureorum Hungaricalium Meam Septimam Mii Jo-
annis Bronislai Meam Theresiam Mii Gregorij Matu
siewicz Meam Mariannam Mii Stephani Roszczewski
Centum quam illam in Summa Centum Octuaginta Septem
Aureorum Hungaricalium et Novem Florenorum Polonicorum spectari in
Bironam Illmi Alexandri in Sulkowo Sulkowski Ve
natorii Magni Ducatus Lithuaniæ recognitionem per
Annos quatuor 1701mum in Imis Grodicij in Bielsko die
Quinta Mensis Octobris Illmum Castellanum Plocen cum
Mii ab Stanislao Wessel Capitaneo Golubens et Faustina
de Zielinskie Conjugibus atq; Mii Sulkowski moderna Actis
et Actoribus Decretum Solutorium Summæ Ducentorum
quinquaginta Aureorum Hungaricalium ex Summa altestata
Mille Aureorum Hungaricalium ex Bonis Lusko poenien pro
quarta mi ortionis ex Conventu obtinuisse a Mii vero
Josepho et Thecla de Matusiewicze Conjugibus Actoris
suis successoribus et aliorum et Illmi Castellani Brestens
Adolfi et Uladislay Matusiewiczow agens Caput ab
Mee Theresiæ de Kopsliec Mii Gregorij Matusiewicz

in Anno

in Anno 1782do Varsaviæ Die Ma Mensis Novembris Capia
Roborato. per Partes Utrag Anno Eod Die Decima Octava
Mensis Novembris coram Acta Curiæ Varsaviens oblata vero
coram actis Curiæ Plocens sab Die Septima Mensis Augu-
sti 1783tio Subsecuta testatur a Mio ad uno Bromirski Ex-
illifero Plocens Capitaneo ob Mtem Sophiæ de Kopolici mi Jo-
annis Bromirski Contis in Anno 1783tio Die sexta Mensis
martij in Mtrio Ho cujus oblata coram actis Curiæ Plocens
Die 18va Mensis Augusti 1783tio Denotat a Mio vero Paulo
Rosaszewski Scultetor Terræ Cuchanoviens Capitaneo ob Mtem
Mariannæ Kopicka Mti Stephani Rosaszewski Contis
reprezentantibus coram actis Curiæ Plocens in Mtrio Die
2da Mensis Aprilis 1785to Anno supra Equales Portiones
et ex Summa Mille Aureor Hungaricalis emicans acquisi-
tione Virtute Commissor Causam suj ad Judicium per Forum
Dis Instructus qua circa Judm attentis premissis per Mum
Castellanum reprezentis Juribus Competentijs actor tam quo
ad interesse Juris Quis naturalis quam acquisiti et actione
advocatis Partis Ad reprezentis Mti Wesplowi Capitis Golubens
Matris et Successoribus Ruthenianis Directe respondere Jubet
in directa Responsione adhærendo tam Decreto Judicij sui
Inter Cunctos Mum Dzialowski Castellanum Plocens et
ob Mum Stanislaum Wespel Capitis Golubens et Mum Jan-
skiam Wesplowa Matrem et Successores Ruthenianos Par-
te ab alia Protestando supponia de Actu Connotato Quam
Juribus Officio reprezentis per Mtem Castellanum reprezentis de
Actu et Anno connotatis Decernit quatenus Eadem Mta Wespla-
wa Capitis Golubens Matris et Successores Ruthenianis Sum-
mas primam Ducentor Quinquaginta aureor Hungaricalis
una cum Provisione in altero tanto Decreto ad Jure Naturæ
Mtem Ad Concurrentes Alteram Quingentor Sexaginta Duor
aureor Hungaricalis et florenor Novem old ex Jure quæsito
a Mio Bromirski Scultety Congibus et Rosaszewskis provenis-
tis ad alteram tantum una cum Provisione seu potius
Summam in Simul juretam Capitalem cum Provisio-
nali Mille Ducentor Viginti Quinque aureor Hungaricalis
officij in et pro Vigilia Festi Nativitatis Sancti Joannis

Baptistæ

Baptiste coram actis Cam Plocens ad manus et Lue
tationem Mri Castellani Plocens Live qui speciali
Clem potentis Rdg sub Pena Banitionis in casu con
haventionis dna Mansionem faciens publicana
via Cessione in Remissorio eius recognoscens Sol-
vant et Realiter enumerent Cuita Pena Septem
marcar Sold Parti in Imo et Sub Rigore impra-
scripti Judicii versus eo per medium ministantis sub
Rigore Ex Registro Senatorum Extendens Solvens pro
quo vero ad actoratum Mor Wesolowa a Capite Solu-
bens Matris et Successor Ruthowianor coram Mo Ca-
stellanum Plocens respectu Banificationis litis Ex
pensar in Vindicationem Summar ex Bonis Laico
provenient pariter Mo Joseph um Leonem Ruthowski oppos
pmotum Judm pro Lite Expensis et summam Centum
aurear Hungaricar ex moderamine Judicij Sui atten
ta tot annor summa Ejusq per Mum Ruthowski Judi
cem Trem Dobrinens vindicat participatione non
nisi agnoscit Decernens quatenus Mus Castellanus
Plocens ex Summa altius specificata Mille Trecentor
Viginti Quinque aurear Hungaricar pro se Sui Dem
adjudicata Live Mum Wesolowa et Successoribus Ruthe
nianis in Imo loc quo supra et Coram Live actis
et Simili Rigore Solvat Sempotius Iuc Mum Wesolowa
et Ruthowsky ibi Detinentes Decreti pone Rigore.

Inter Venerabile Capitulum Collegiate Plocens Pr Stepha
no Heredes dicti per Willem Andream Jostkowski
Canonicum Cathedralem et Collegiate Plocens Ejusq
Capituli Praepositum suo et totius ejusq Capituli nme
plti, Honestum Stanislaum Orillatorem Pro Pr Stepha
no Arendatorium, Josephum et Mum Sigismun
dum Lasocki Tribunos Plocens Pr Radzanouio Ha
redem, Dominum Pros Antonium Mirowicz et Jacobum Bo
gurski Administratores actor per Mum Paulum Jastrowski
Insenium Plenum comparens et rem contra certe quadra
tum Controversy in Judm Ejusm inducti exquibus Judm
Citationem actor per dilationem Pr Stephanum Vene
rabilis Capituli haredes cum Bonis Tribus Radzanouo Mlasocki

haeredi

haeredit tunq pro dimissione fundor per M. Lasocki ademptor
Parti Actt Suum ad Judm edit decidenae signiq Cau-
sae pseus sine Condne Granitiali decidi et resolvi non
valet igitur Judm Causam pseng Granicialem ad Mum
Succamerarium Pltus Plocen seu Eius Officium intui
tu dislimitationis Bonor Slepkowo Venerabilis Capitu
li haeredit cum Bonis Radzanowo Mci Lasocki itiae
haeredit inet proferia Tertia post fm Visitationis Glo
riosissimae Virginis Mariae in Anno pseng incidenae
disjudicanae remittit pro quo Tmo Condnis Granicialis
necessariam esse Condnem Judicij Sui aut Gsor Came-
rarior Tmium Plocen Unius Duorve absentia non
obstanae in fundum Controversum Conducenae adin
vecit quod Judm sive Officium Camle mutuo
Partium sumptu Conducenae Condescensur post
resolutam Causam Granicialem de Violentijs Da
mnis Injurijs pvijs etiam expedienae Inquisitionibus
Inquiret Investigabit Calculum a quo debebitur excipiet
poenas super quo interest demandabit Satisfactio
nem omnimodam cuj quid a quo competient pstanae
Decernet Prtasq in omnibus et singulis ptensionibus
nihil intacto et irresoluto relinquenae ad Contenta Do
cumentor Tmor et Mationum finaliter decidet dis
judicabit et moderabitur Cujus Judicij Condnlis Deci
sioni Partes parere et acquiescere sub Poena Banitio
nis illo in Tmo Condnis super Parte Contraveniena
publicanae debebunt Licita Poena Septem Marcar
Pol parti per Partem Compensanae Judicio Suo totiae
praxi Juris Solvenae pro quo Condnis Tmo Partes
quos voluerint et negotium poposcerit ~~adcitent~~ ad
citent ad citandi comparere tenebuntur D. P. Vigore.
Inter GG Paulum Patruum et Evam Virginem Innuptam
filiastram Czarnomskie actt per Eunae Gm Paulum Czarnom
ski Patruum Suo et filiastrae Suae nne pltis GG Alber
tum Josephum Franciscum Joannem et Andream Ko-
walewskie Albertum Rychaski Thomam Koskowski Bo
nor Kowalewo Skorupki Haeredes et Possessores actt pltis GG
Joannem et Laurentium Patruos Paulum et Thomam filia
stros denique Theressiam de Balinskie ott G Thomae Kowalewski

Relicto

Relictæ Contem Viduam Matrem Andream et Joannem filios Mathiam Martinum et Antonium Kowalewskie demum Rosaliam de Kowalewskie Gsi Antonij Koskowski Contem seu Utrosq Conges Marianna mitiæ de Kowalewskie ott Gsi Theodori Bobrowski Relictæ Contem Viduam ad extremum Adamum Parentem Thomam Andream filios ac Bonifacium Rycharskie Catharinam de Bobrowskie Gsi Valentini Mitidroski Contem seu Utrosq Conges Br Kowalewo Sule Hæredes et Possessores Actæ per Eosdem Gsos Suis et Suprascriptæ Actæ nominibus pltis Comparentes etc. Judicium Citationem Partis Actæ pro dislimitatione Bonor Kowalewo Skorupki cum Bonis Kowalewo Sule suum ad Judm editæ decidendæ Siquidem Causa præsens Granicialis sine Condescensione decidi et Resolvi non valet igitur Judm Causam præsentem ad JMcum Succamerarium Pltus Plocen seu ejus Officium intuitu dislimitationis Br suprascriptæ in et pro feria Secunda post Dominicam Misericordiæ Anno præsentem incidentem Judicandæ remittit pro quo Tmo Condnis Granicialis necessariam esse Condescensionem Judicij Sui aut Gsor Camerarior Trium Plocen Unius duorve absentia non obstante in fundum Controversum Conducentem adinvenit quod Judm sive Officium Camrle mutuo Partium Sumptu Conducentem Condescensurum post resolutam Causam Granicialem de Violentijs damnis Injurijs præviis etiam expedientem Inquisitionibus inquiret investigabit Calculum a quo debebitur excipiet Pœnas super quo interent demandabit Satisfactionem omnimodam cui quid et a quo Competerit præstantem decernet Partesq in omnibus et Singulis prætensionibus nihil intactum et irresolutum relinquentem ad Contenta Documentor Tmor et Mcaonum finaliter decidet dispudicabit et moderabitur Cujus Judicij Condnlis decisioni Partes parere et acquiescere sub Pœna Banitionis illo in Tmo Condnis super Parte Contravenientem publicanæ debebunt Luita Pœna Septem Marcar Pold Parti per Partem Compensanda Judicio Suo totiæ praxi Juris Solvendæ pro quo L Laurentium Kowalewski et Valentinum Mitidrowski

Condnis

Condnis Termino Partes quos voluerint et Negotium
poposcerint adcitent adcitanae comparere Tenebuntur
Decreti praesentis Vigore.

Inter Nobilem Elisabethem de Białoskorskie ad Gsi Jaco-
bi Borowski Relictam Contem Viduam actae pltis, Gm Lucam
Cieślinski Burgae Crem Plocenae Actae et contra M. Raymun-
dum Rosciszewski Ensiferum Rypinenae Terrae Dobrinae
pro Evictione Actae per Gm Paulum Sołkowski in serum Ple-
nipotentem Gm Ignatium Białoskorski Actae et Indicenae pltis,
Meum Raymundum Rosciszewski Ensiferum Rypinenae
Terrae Dobrinenae Actae per Gm Valentinum Strzeszewski
In serum Plenitem Judm decidenae Tmor Partium Suum
ad Judm Institutos Controversys earae Partium Exauditis quo
niam Causa praesens inveterata promovetur proinde Judm
Dilationem Communicationis Documentorum Partibus utrisque
ad praescriptum Legis peragenae prosequenae Judicior Suor
Cadentia exalternata in Bilsko Celebranae dat et Concedit H.

Inter M Antonium Szydłowski Succamerarium Sacrae Regiae
Mttis Actae Actae Indicenae pltis, Meos Thomam Pocillatorem Ra-
ciasienae Parentem Joannem Ignatium Onuphrium Tho-
mam et Hiacinthum filios Rosciszewskie Actae et Contra Eunae
Meum Szydłowski ac alios ad Mti Caroli Rosciszewski Thesau-
rarij Lieprecenae debitores anterioribus Tmis Comprehensos
Actae per Eunae M Thomam Rosciszewski Parentem Suo
et filior Suor nne pltis, M Josephum Rolutnicki Tribunum
Raciasienae Actae et indicenae per Gm Stanislaum Turowski
M Bernardum Czerniecki Pocillatoricae Przemislienetum
Gos Mathiam Wolski Petrum Cieszewski Leonem
Górski Joannem et Alexandrum Majewskie Si-
monem Krzywkowski Actae et indicenae per
Gnum Joannem Majewski Meum Joannem Na-
kwaski Succamerariae Visogrodienae Actae
et indicenae per Gnum Casimirum Swierzyński
Famatum Jacobum Sawicki Actae et Indi-
cenae pltis famatum Alexandrum Lendziano-
wicz Indicenae pltis, Meam Salomeam de Jarosz Sylvae Mei Ale-

xandri

Xandri Karczewski Contem Separatam Cit et indicen per
Gsum Turowski, Mcum Gregorium Woźnicki Vice-
Notarium Crez Plocen Indicen pltr, Mcum Jacobum Szcze-
plowski Tribunum Ciechanovien Indicen per Gsum Jose-
phum Peplowski, Gsum Joannem Zawidzki ac Mcos Mi-
chaelem Zalewski Pincernam Nowogrodien et Josephum Jarwinski
Thesaurariae Ciechanovien Indicen per Gsum Ciołkowski, Gsos
Thadeum Długołęcki et Stanislaum Barcikowski Cit
et Indicen per Gsum Swieżynski, Gsum Josephum Peplowski
Burgrabium Crez Plocen Cit et indicen pltr, Gsam Mari-
annam Sieklucka Virginem Innuptam Cit et indicen
per Famatum Sawicki, Mcos Stanislaum Rokitnicki
Tribunum Siepicen Casimirum Czeznicki Pocillatoriae
Praemislien Bonaventuram Ciołkowski indicen per
Eunc Gsum Ciołkowski, Mcos Joannem et Ignatium
et Indicen Acta Rosciszewskie per Eunc Mcum Ignati-
um Rosciszewski suo et fratris sui nomine pltr, Gsum
Petrum Turowski indicen per Gsum Swieżynski, Mcos
Adamum Zorawski Succamerarium Sae Rae Mtis et
Joannem Rosciszewski Pocillatorem Racięsien ac Franci-
scum Ubysz Acta Indicen per Eunc Mcum Raymundum
Rosciszewski Ensiferum Rypinen Cit et Indicen per
Gsum Valentinum Strzeszewski, Illrem Rdm Jacobum
Ossowski Praepositum Bonislavien indicen per Eunc
Mcam Barbaram de Szydłowskie ob Mci Vincentij
Nalewski Ensiferi Vissogrodiens Relicta viduam ad Cit
per Eunc, Famatos Josephum Bether et Constantiam
Slepkowska Conges Cit et indicen per Eunc Gsum
Thadeum Czernielowski Exercitus Nationalis Commili-
tonem Indicen pltr, Mcum Josephum Oborski Ensiferiae
Siepicen indicen per Gsum Valentinum Strzeszewski
comparen etc. Licet quidem Mcus Oborski Ignatius et Gsus
Przezdębski in praesen Tmo post plenariam Eorum
Convictionem Comparitionem non inscribunt cum
tamen cum Eisdem Convictis in Antecacta Cadentia

Negotium

Negotium causæ præsens non attenta Eorum Contumacia introducti est denegatum igitur non obstante Comparitione Clarissimi Domini Stephani Prizdebski Contumacia Partibus expensarum mandat in experimentum Satisfactionem Personalis Comparitionis Decreto declarata Negotium Causæ præsens ulterius introducere mandat Quo introducto Totum per antenia Decretum Conservatum tum Citationes Partium et quid Clarissimi Szydłowski pro melioratione Decreti Judicij sui in Dilato Die Octava Mensis Octobris Anno elapso 1783to Inter ob Mum Carolum Rosnizewski Thesaurarium Supremum Cid filium et fratrem ab Una et Egnem Clarissimum Szydłowski parte ab altera Conditionatæ Solutionem Summæ Quatuordecem Millium florenor pod in rem præfati Mi Caroli Rosnizewski injungendi prolati Capitaliumq Scripti Varsaviæ Die 28va Martij 1783to Ao in Rem Qui ob Mi Rosnizewski a nullo dato et accepto dati liberationisq ab impetitione Successor Rosnizewianor denique Capitalium Processualiter Decreti subsecuti cum vero Successor ob Mi Caroli Rosnizewski contra Clarissimum Antonium Szydłowski et alios ob Mi Rosnizewski Creditores et debitores et quidem contra Clarissimum Szydłowski pro Solutione Summæ primæ quid Quatuordecem Millium florenor pod Decreto supradicto ob Mo Carolo Rosnizewski cum Bonis suis adjudicatæ alterius Quingentorum Quinquaginta aureor Hungaricalium in vim tenutæ Bonor Szydłowo Quinque annis continuandæ debitæ aut in alijs circumstantijs suum ad judicium citio deducendæ Licet quid Mi Rosnizewski Summam Quatuordecem Millium florenor pod Decreto supra connotato pro re Mi Caroli Rosnizewski a Mo Szydłowski Successoratus Capitalium Regui Mtis adjudicato pro fundo Creditor Egnis ob Mi Rosnizewski ad præsens compariens remonstrato a Mo Szydłowski simul cum altera Summa ex Tenutano Contractu omnia exolvente Tno suo Concludunt cum tamen Dem Clus Szydłowski reposito Scripto rescissorio sine data Conscripto manu ob Mi Caroli Rosnizewski subscripto Sum super Summam supra scriptam Quatuordecem Millium florenor pod ac si per Mum Szydłowski levata non pro reali Debito verum in quamq ostentationem.

Clus

Mci Rosciszewski datum esse agnoscens Summam hanc od
Mcio Rosciszewski non debere infert Decretum vero supraexa-
ratum in condicto super supraseram Summam Quatuorde-
cem Millium florenor Pol cum od Mcio Carolo Rosciszewski
emanatum allegat, eoq in puncto ad evasionem Jurato-
riam se se trahit proinde admissibili Eoq ad Jurtum
in Eam Jurti Rotham prout Summa supraseria Quatuor-
decem Millium florenor Pol Decreto adjudicata per Mcum
Szydłowski superstitem non erat ab od Mcio Rosciszewski
in effectu levata Scriptumq Mcio Rosciszewski super Sum-
mam Eamq Quatuordecem Millium florenor Pol Serviens
non pro debito sed in ostentationem quamq od Mcio Ro-
sciszewski per ipsum fuerat traditum, tumq Decretum
supraserum Judicij suj Condictitiose emanato extiterat, tumq
Contractus per Successores od Mci Caroli Rosciszewski repositus
super tenutam Bonor Szydłowo spatio Quinque annor Con-
tinuanq itiq in Ostentationem od Mci Rosciszewski cum
Eoq od Mcio Rosciszewski conditus Jam vero Contractus
per Mcum Szydłowski in Judicio repositus super tenu-
tam Quatuor Annor continuato pro Summa Quadringen-
tor Starcor Hungaricat actualiter cum od Mcio Rosci-
szewski ~~Conditus~~ Initus extiterat in vrq Episq Contractus non
Majorem Summam quam Ducentor Nonaginta Unius
Aureor Hungaricat et floreni Unius Polonicat Idem Mcus
Szydłowski ab od Mcio Carolo Rosciszewski levavit et
actualiter percepit non nisiq Summa Eaq Ducentor No-
naginta Unius Aureor Hungaricat et floreni Unius Polo-
nicat praeter suj praetensiones Successoribus aut Credi-
toribus od Mci Rosciszewski juste ad Exolvenq debetur
adinvento additur Mlis ad pronuntianq hanc ce juramenti
Rotham; praestitit Idem Mcus Antonius Szydłowski
Succamerarius Sae Rae Mtis Rotha supraseria per Judi-
cium suum ipsi depromptu quo attento Jurto Cassato
Scripto Varsaviae Die 28va Martij 1783to Ao super
Summam Quatuordecem Millium florenor Pol in
Rem od Mci Caroli Rosciszewski per Mcum Szydłowski

dato

Dato Decretoq superius de Actu exarato Summam Eanq ad-
judicanq melioratq Processuq mente Ejusq Decreti emanato
Sublato non nisi Summam Ducentor Nonaginta Unius
aureor Hungaricato et Florenq Unius Pol Jurto coicto Lega-
lem esse judicat et Eanq Summam una cum provisione
pro Annis tribus debita provenien profundo Creditor old
Mci Caroli Rosciszewski haerendam et circa Mcum Szydłowski
ad determinanq pocioritatem manenq declarat Lucta
Poena Quatuordecem Marcar Pol propter Creditores Judicio
vero per medium praxi Juris Solvenq. Quia vero scriptum Su-
perius de data Exaratum ac Contractu super Summam
Quingentor Quinquaginta aureor cum old Mco Carolo Ro-
sciszewski constitutus, tum Decrum Judicij suj in Condicto
inter old Mcum Rosciszewski et Mcum Szydłowski ema-
nato pro elusionem Creditor old Mci Caroli Rosciszewski
procurata ac per Sententiam Judicij suj modo primum
resoluta esse comperiuntur per Idem fundus Creditor de-
curtatus esse illicitur igitur pro Ejusmodi Elusione Pe-
nalem Mcum Szydłowski Judm decernit injungendo Qua-
tenus Idem Mcus Szydłowski pro Ejusmodi Elusione Mar-
cas Quingentas pro fundo Creditor old Mci Caroli Rosciszewski
solvere tenebitur Easdemq Marcas simul cum Summa
suprascra ad determinationem potioritatis circa Mcum
Szydłowski Judicium haerenq Sententiat Judicio vero suo
Vadium Capitaneale Simplex sub Rigore Poenae Banionis
ex Regestro Poenalium extendenq in instanti sol-
vat quantum vero spectat religiosa autoratus ex
Instantia Mcor Rosciszewskich Contra Creditores et
debitores old Mci Caroli Rosciszewski et Converso insti-
tutos siquidq in Causa pocz more potioritatis suo in
Judicio verdilata et per Remissionem ab officio Crz
Plocz suam ad Judicium dwcenta sine Condne decidi non
valet igitur in Ordine constituenq pocioritatis attenta
Macione cum recessu a Substantia old Mci Caroli Rosci-
szewski Thesaurarij Supricen dubie se circa Ejus Sub-
stantiam sistendo Coram Actis Crz Plocz facta necessa-

riam

riam esse Condnem in fundum Civitatis Płocko in et pro
feria Secunda post Dominicam Oculi Quadrlem in
Anno presenti incidente Judicij sui aut Ejusdem Camerarior
Trium Płocen unius Duorve absentia non obstante
conducente adinvenit quod ~~quod~~ Judicium sive offm
Camrle mutuo partium sumptu Conducente Con-
descensum ante omnia Comportationem Documentor
Substantiam tam Mobilem quam immobilem falsi
ob Mci Caroli Rosciszewski derelicti et quocunq
titulo ipsum Concernen enucleanę prvia Compro-
batione Juratoria per Successores ob Mci Caroli Rosci
szewski prstanę injunget, quibus Comportatis Con-
stitutionem Massę Substantiae ob Mcum Caro-
lum Rosciszewski Thesaurarium Supranę Respi
cienę prvia etiam adcitatione debitor ad Substan-
tiam Ejus Retinenę Constituet, onera Creditor
liquidabit Pretensiones Mci Antonij Szydłowski
inter Jura Creditor liquidanę Sententiabit
Jisę Liquidatis et ad Certumquantum reductis
prvijs excipiendis Juramentis et excipienę Cal-
culo Successores ob Mci Rosciszewski ad Danę
rationem qualiter se circa Substantiam ob Mci
Caroli Rosciszewski Sistere voluerint stringet
quodsi Idem Successores post peractam Liqui
dationem Oner Creditoreor circa Substantiam ob
Mci Caroli Rosciszewski Sistere voluerint Ejusdem
Successoribus solutionem Summar cum Provisionibus
prvenienę pro re Creditor ob Mci Caroli Rosciszewski
demandabit quod si vero Idem Successores cir-
ca Substantiam ob Mci Caroli Rosciszewski sistere
Noluerint extunc Josę ad Ejurationem a Substan-
tia Ejusdem Mci Rosciszewski stringet post Subse
cutam ejurationem Creditores ob Mci Caroli Rosciszewski
secundum ordinem Oner Eorunę Creditor in Substantia
Ejus collocabit Substantiam immobilem cuilibet
Creditori proportionaliter exdividet Creditores autem de
tabella Prioritatis decidenę ad Substantiam ob Mci

Caroli

Caroli Ryszczewski cum provisionibus alibis reperibilem
remittet satisfactionem omnimodam qui quid à
quo competerit prestare debeat Partes in omni-
bus et singulis pretensionibus nihil intactum et
non solutum relinquendo non obstante Contra-
macia aut Rebus cujusvis Partis finaliter
ad Contenta Documentes et Tenor actis ad ed
Decidet dijudicabit et moderabitur Cujus Judicij
condigni Decisioni Partes parere et acquiescere
debebunt ac tenebuntur quia bona Septem
Marcar Polonicali Parti per Partem Compensanda
Judicio suo tollit praestijs solvenda pro quo
Tribo Condigno Partes quas voluerint et negotium
proposend advidend ad diem ad comparend debebunt
tenebuntur D.L Vigore

Inter Illustrissimum et Reverendum Capitulum Cathedrale
Vladislaviense ad per Illum Reverendum Ludovicum Kiszewski
Canonicum Cathedralem Vladislaviense et Causar Procurato-
rem suo et totius Capituli nec plu et Generosum Josephum Fran
ciscum Koziebrodzki de Ellanienna de Szczuczie ob Spi Pulcrensi
Camerarij Granicialis Cecilia Wroniecka relicta Consor Viduae
et alij Citati presens min Tribo disparend et de Condemnand
permittend prout de super Eorum ad disparend ratione
Capationis Brevesq super Parte ad obtenti Tribo Com
prehensi permittitur Condemnan quae decernit et tradetur. Publicavit Actis

Inter Reliqiosum in Christo Patrem Valentinum Kaweczinski
Professum de Mansionariam Sobowicense ad Pten Actor
Thomam Josephum Wileński Regni Prefectum et Franci-
scum Rubielicz Rei et Contra Actos Ostrowskie pro Ecclesia
re ad per Gm Bonaventuram Ciołkowski Procuratorem Plantem
Actos Paulum Sułkowski et Sophiam de Rubielicz in
vicem Conjges Dapiferos Lubovien Rei et Contra Actos Ostro
wskie pro Ecclesiae ad per Gm Carolum Turowski Procuratorem
Plantem Actum Josephum Thadaei Lesniewski Do
minum et Plantem Actam Reliqiosam Viduam Illustrem
Adm Rndum Ignatium Actos Joannem Simonem Josephum
Rei per Gm Bonaventuram Ciołkowski Actos Mariannam de
Szyszkie ob Actum Carmin Ostrowskie Tribum Dobrzenic

Josephum filios Annam Mri Antony Germinski sontem
seu Utroq; Congia Victoriam Angelam Virgines Junctas
filias Ostrowskie Cid et Montro Mro Lubinskie pro Coniu
ne Ad per Mrum Joannem Ostrowski filium et fratrum natu ma-
jorem suo et [illegible] Reprezentor Coactor nue p Stum Mro
Hieronimum Varatozem Nuncu Mariaeburc Succame-
rarium Sacre Regie Mtis ac Tribunum Stus Plocen Caje-
tanus Castellanic Rypinen Mariannam Virginem
Jnr nuptam Fratrem et Sororem mtris de Gorniano Zelin-
skie Cid et pdcum per Gum Antonium Zysakowski Jp-
scriptum Dentem, Alexm Stanislaum ob Mri Stanislay
Wesel Capitaney Golubcen relictam Viduam Barbaram
Mri Antony Hanigowski Castellanic Visogrodien Con
sorta seu Utroq; Congia Cid et pdcum per Gum Thom-
asum Zelinski Jpcum Dentem, sufficiente Comparen-
tione advocata Partis Suc expcm mandati in Expedimen-
to quo ad Autoratum Mro Ostrowskiego Successore
Zelinscianos promot ac ne intempestive edit Citationi
non habere terminum ac reliquos vero autoratus Parti-
bus prosequi iubet ni prosequendo Ulterioribus Partium
Controversijs exqud id Partium Jnri tam Religiosi Ca-
pucinskii Jncpositi et Missionarij Ecclesie Sobocen
contra Successores Plubicen annos pro solutione Summe
Mille Quingentos florenos sob cum hypotheca quam
Eorum Successor Plubicenses contra Mam. Mari-
annam de Cetty gowskie ob Mri Casimiri Ostrowski Tri-
buni Dobrinen Bonor Woynowa Hered ac Contem Re
lictam viduam matrem et Successores ob Eque Mri
Ostrowskii pro Evictione suum ad Judicium edit de-
cidend quando quid Judicio suo Documentis pbatur
Bona Hypothecalia Respondr per ob Gos Alexandrum et
Ludovicum Kanowskie ob Ludovici filios tam Contra
cte Resignand inter Eosdem Gos Alexandrum et Ludovicum
Kanowskie ob Una et Adam Andream Bartholomeum
Joannem Plubicki Custodem et Officialem Locaj Parte
ex altera Die Vigesima Octa Junij Ao 1701mo pr Victale

Starka

Plocko consero actuq; Cur Plocen jenia Sexta in crastino festi
Sermi Corporis Christi Domini Anno 1747mo oblatuad ejusamet
Resignatione authentica Coram Aud Cur Plocen Sabbo in Crasti-
no festi Nativitatis Sancti Joannis Baptistæ Anno Eod quo
et Contractus recognita Eisd Bobi Andreo Stubicki a bredigna se
Evictæ new per Contractum Resignat positivo in Bonis Woy-
nowo Ejus q Junsdationis hendrik ac celatis onenibus, si inve-
nii poterint cavisse acquisita itaq; hand itato Eorunq Bonor
Karwosiek Responsy altedictum Willem Andream Joannem
Barthol omæum Stubicki Custodem Cathedralem Plocen uti Bonor
p mis or Hæredem Bona Eaq Karwosiek Responsy Ecclesiæ
Soborien modo fundationis de nova Radicit testam resigna-
tidicæ Coram Acta Cur Plocz jenia Secunda post festum
Sanctor Vith et Modesti Martyrum Anno 1712do authe recognitæ
applicase et proposites Ejusq Eccles ice Eorunq Bonor possessio-
ne adhucusq citatis posteriori vero Tempore supra fatum ob Jum
Alexandrum Karwosiecki altedictor Bonor Karwosiek Originalem
Jundatorem Bona Woynowo in quibus Evictæ asseurata
citaterat obloquen Resignatione in Cro Sobrovicn Sab bo post
festum Assumptionis in Celum Gloriosissimæ Virginis Mariæ
recognita 1719no Joe Matkiæ Retwinski ob Gnosi Michaëlis
Nicolaj Duor Nominum Retwinski filio dsvendr disse Bonaq
Eaq dsvendita per Contractum Resignatæ Bonor Karwosiek
Evictæ ei ob necessia esse demonstrasse Religiosum vero in Chri-
sto Patrem Kapuscinski Præpositum Eccles ice Soborien
Summam Mille Quingentor Florenor ob celatis onenis ex Bonis
Karwosiek Responsy Successoribus Legitimis ad persol-
vend debiti quæ cum Provisorie ad Altenum tantum asseru
Decreto Tri Plocen Judicij sui in Raucis jenia 4ta post festa Solem
nia Sanctæ Penthecostes Anno 1765to Inter Spos Kosakowskie ab
Una et Illustrem ac Rndum Michaëlem Rzepinski Bonor
Karwosiek Responsy Possessorem Mansionarium Soborien
sium et Succes sorem Stubicicianos parte ex altera pl ad cum
pens bita repetitione apud suos Victores adjudicatum
testante officiosa Quietatione in Cro Plocen fra Quinta in
Vigilia festi. Nativitatis Sancti Joannis Baptistæ sciliæt Die
23tia Mensis Junij Anno proxime elapso 1785to per Sum

Thomam

Thomam Kowalowski Burgrabium Cracq Plocz ob Nicolaj
filium de Sumnia Sepinis oppida cum Provisionibus
ad altenum tantum Adalecti in rem Suam Religiosi in
Chro Patris Cisterciensis Kapitulariis Praepositi Sobocia
modernj ad recognita ac perspectionis Bonor Kanowskich
Respondy Exhibita Thome Kowalowski persolutam ac pro-
base pro Cujus solutione Summatam originalis quam
Provisionalis Successoris Stubiciciani vti suos jurid a-
tores iam autem successores Stubiciciani illam maxim-
nam de Szygowskie ob Mia Casimiri Ostrowski Tribuni
Dobrinen Bonor Wognowo Haered pro Evictione in Bonis
Eidem assecurata mutuo resc Convenirint quo circa Judicium
studendo Justitiae et Equitati Summam principalem Dno
Judicij sej supremi de acta exarari adjudicari a Succes-
soribus Stubiciciani vti fundatoribus Eccliae Sobociae
ad persolvendum pro re aut compet recipere debere Judicat Bona
vero Wognowo juxta Oblegiantiam Contractus resignan
Bonor Kanowskich Respondy ab Evictione hactenus non
posse extendere Judicium sententiat Injungendo quate-
nus Successor Stubiciciani Nempe Josephus Praefectus ar-
tilerie Regni Thomas alg Franciscus Stubiccy [illegible]
ob Pffis Rudolphi Bartholomej Stubicki Custodis Cathedra-
lis Plocen Successores Summam Mille Quingentor florenor
Pol una cum provisione ad altenum tantum annexa Dno
Thome Kowalowski Emundanda Bona Kanowskich Respon-
dy mediante Quietatione cautha per dorsum ad persolvend
ni et pro Vigilia Nativitatis Sancti Joannis Baptae in
Anno proxime nuden coram Actis Curiae Plocen sub Poena
Banitionis in Casu Contraventionis citra Mazoviam in
ubicq facienda publicanda Parti ad Solvand et realiter enu-
merand Lecta Bona Sept cum Marcis Pol Parti in Tmo
Solutionis officio et sub Rigore Eor Judicio suo lotis
maxi juris solvand quo in Tmo Solutionis medio Mari
anna de Szygowskie ob Mii Casimiri Ostrowski Tribuni Do-
brinen Bonor Wognowa Haered Consor Relicta Vidua Mater
ac Successor Egidij Mii Casimiri Ostrowski Robore in Eidem Bo-
nis per Contractum resignat Bonor Kanowskich Respondy positive
cautel Evictionis sub Rigore Egidij Poena Banitionis Succes-
sorib Paulus Sutkowski Dapifer Lubodrag ob Brzyminiad Stubicciae Consor-

sors

sores Tlubiecianos Evincant non praecludendo Mcis Ostrowskim viam agendi cum suis Evictoribus Decreti ipsius Vigore.

Actum in Ptocka in Terris Communibus Tribus Ploczensis Districtuum Plocensis simul et Bilsciensis Sabbo ipso Die festi Sanctae Agnethae Virginis et Martyris scilicet Die Vigesima Prima mensis Januarij Ao Dni 1786. Celebratus.

Inter Mcum Stephanum Kamkowski Castellanicae Conariae Cuiaviae Actorem pltr. Gsos Andream Zołtowski Stanislaum Kowalewski Mathaeum Jonczewski Gasparum Kozierowski Antonium Koskowski Valentinum Miłodroski Bonor Kowalewo Podborne Haeredes et Possessores Cto pltr. Gm Joannem Strasinski Cto pltr. Satisfaciat Pars Cto nempe Haeredes Bonor Kowalewa Decreto anterioris Judicij sui in puncto reproductionis Complanationis in puncto idq in instanti et quoniam supraseram Complanationem seu Conventionem pro Cujus reproductione Pars Actorum suo convenit non reproducunt proinde Partem Cto Contravenisse ad invenit decernendo Quatenus in Contraventionis Poenam Duplicem Quatuordecim Marcarum Pol Parti Actorum nempe Mcis Kamkowski Durante Judicijs suis sub Poena Banitionis ex Registro Poenalium extendenda Judicio vero suo per medium sub simili Rigore solvant ac nihilominus Eandem Complanationem seu Conventionem prosequens Judicior suor Cadentia ex alternata in Bilsko celebranda Jud Haeredes Bonor Kowalewo Podborne reproducere debebunt ac tenebuntur Tmo Conservato.

Inter Mcos Antonium Dobrski Praefectum Exercituum Regni et Catharinam de Kędzierskie Ultimi nuptus Episcopi Mci Dobrski Contem seu Utrosq Conjuges Actorum per Maritum suo ac Contis suae nne pltr. Mcum Petrum Przeciszewski Cto pltr. Gsum Vladislaum Przeciszewski Actorum pltr. Satisfaciat Pars Actorum nempe Mcus Vladislaus Przeciszewski Decreto anterioris Judicij sui in puncto Comportationis Documentor ac

Scriptor

Scriptor quorvis ad Substantiam ob Gnosi Francisci ~~Rei~~
Preciszewski et Catharinæ de Kędziersk ad præs. Dobr-
ska Ius Regulam injunctæ ibi minutanti et grevaniam
Eaq Documenta per Mum Dionysium Preciszewski
Consiliarem Lawszczyz Patruum Germanum ad se recepta
per Joan Vladislaum Preciszewski infert proinde percepiam
esse adcitationem Ejusq Mti Dionysij Preciszewski
Patrui prosequens Judicior suor Cadentia ex alternata
Sm Bilsko celebrand per Jsod Dobrskie et Vladislaum
Preciszewskie ~~ad~~ subsequend cens et Imo Conservand.
Inter alleam Actorem de Kędzierz ob Mti Antonij Kosinski
Daniele ~~Kosinskiego~~ Rhes Reos Relict Comtem adcitatum
ad per Mum Josephum Jalenczewski Juvenem Plenipotentem Jsum
Albertum Smardzewski Cid per Jsum Carolum Jungwirth Ju-
venem Plenipotentem Judicium decidendi ad citationem Partis Actr
Justi Cti summad Judicium ad id decidendo Controversijs
Partium inducti exandita quoniam Summe etq quæ prima
Quingentor florenor Pol cum provisione a Data scripti
Libelli Die Nona Mensis July 17 85to per Partem Cti nem-
pe Jsum Smardzewski in Rem Mtis Kosinska Actr Dati
provenien per Quinque a Centum computata altera Centum
Quinque florenor itid Pol Decreto Judicij pcto hic in Sto-
cho Die Quinta Mensis Octobris 1782do ~~1785to~~ inter modernas
Partes plad adjudicata non tamen persoluta esse cliimuntur
id circo insistendo Decreto Eiq Judicij sup. Juvenis de Acta
exarato decrevit Judicium quatenus Dem Jsum Smardze-
wski Cti Summas pnias supponias expressa primam
Quingentor florenor Pol cum provisione Eoq Decreto ad
judicata tum alterum Centum Quinque florenor Pol Dicto
supraposito ad Solvend injunctas cum provisione a Sum
ma Quingentor florenor Pol ab Actu Imi hocce in Decreto
Solutioni præfixi per Centum a Centum Computand Eid
Mtis Kosinska sive Jus spetiali Plenipotenti in et pro
feria Secunda post Dominicam Misericordiæ in Anno
præs ventura coram Officio et Acta Cur Vlcien sub

Pœna

Bona Bonitionis in Casu Contraventionis circa Matronem
in ibid Fraciam publicanda solvat nihilominus pro Con-
traventione supradicto. Decreto tam in Sublatidinem
Condris in Cra Plocen Die Vigesima Tertia Mensis Junij 1785ti
Anno in Pno Satisfactorio exparte Epi et Mee Kozinska
Act super Co et Eó Smardzewski Act obtent et publicat
solvat Poenam Duplicem Pactuandam Marcar Pod in
Pno et sub Rigore superpositis Judicio verosimo per
medium Earum Marcar sub Corsivo Rigore ex Regi-
stro Bonalium extrahendis Dem Eó Smardzewski Act
Est Solutum Decreti Poen Rigore

Stles Mum Ignatium Rościszewski Vexillatorem Rawiczen
Act Plis Cpum Stanislaum Zochowski Act Ordinem Plis
Mum Joannem Rościszewski Camerarium Primislien Act
pris Eumd Cpm Stanislaum Zochowski Judicium dictum do Ci-
tationem Partis Actis pro Extradictione Laboriosi Gregorij cum
Laboriosa Eva de Bonis Barcikowo Subdita nupta Partis Act
ad Processum Judicium dict Controversijs Earum Partium suum
in Judicium deguid Mum Ignatij Rościszewski Laboriosam
Evam de Bonis Barcikowo Dispositione Paternali sibi or-
dinate constituti Herdum Laboriosi Gregorio de Bonis
Ramutowo Nativo tunc Bona Eaq Utraq Unius Domini
silicet Mi Thomae Rościszewski Vexillatoris Rawiczen
Parentij existen nupta Bonis Barcikowo stante Profu-
gio Epsi Laboriosi Gregorij applicat inferen et Eo in
fundamento reposita Donatione Manuali in Bonis Bar-
cikowo Die 22da Februarij Anno 1785to per se Act Mum
Franciscum Ubysz et Epm Conti super altercat Ex Ma-
nitata Subsecuta actis Cry Plocen Feria Sexta in Crastino
festi Immaculatae Conceptionis Gloriosissimae Virginis Ma-
riae sueticis Die Nona Mensis Decembris Anno proxime pre-
terito 1785to Oblatuad in Bona Mri Ubyszow Assignat
Epc Demonstrantis iam vero Pnis Stanislaj Zochowski
ex Parte Epsi Laborisi Gregorij de Bonis Ramutowo Sub-
diti licet profugi attamen ad praesens ex Eaq Bona Ra-
mutowo recentis ex Re acquisitae Hereditatis Ex Bo

not

not a Mró Joanne Rosciszewskim Subdelatum Eius Laborioso Gregorij et Comiti Epio ex Re Connubij Sibi adjudicanda exposcen prolixe facti et Exaudita Lysoniam Judicio suo deducitur Bona Barcikowo et Ramutowo Kosinskie Utpote Unius Domini scilicet Mri Thomae Rosciszewski Bouillatoris Rawicien parochi hereditaria esse et post Parentali Dispositione Bona Barcikowo ad Mum Ignatium Bona vero Ramutowo ad Mum Joannem Rosciszewskie Fratres pariter Germanos devenisse Hanteg Possessione et Hereditate tum paternali quam filiali Quid Laborioso Gregorium tenuum modo Clinicali obsequio obstrictum profugum extitisse Labam autem Eius Comitem in pore orphano Statu existen per Mum Thomam Rosciszewski Bouillatorem Rawicien Parentem Bonis Barcikowo applicatam fuisse et per Mum Ignatium Rosciszewski in Rem Mrd Ulyssem totam supra scriptam Manuali Donatione abrogatam esse quo circa Consideratis tam Dispositione paternali quam abrogatione filiali ex Re Epii Profugij nec cuiquam Jure annexi Conditionem Manitalem seu Conditionem Comitis Epii ex re applicatis Eius ad Bona Barcikowo Judicium sequi debere Declarat Injungendo quatenus Jsus Stanislaus Zochowski Bonorum Ramutowo Kosinskie Heres pfatum Laborioso Gregorium ad Continuanda Conjugalia matrimonij Vota cum sua Comite ab actu presen Decreti nisi a Septimana coram Officio Actis Rei Locum sub Poena Banitionis in Casu contravencionis circa Mationem in ibid Jacione publicanda Mró Ignatio Rosciszewski Bouillatorie Rawicien extradat quo in Tmo extradito Idem Mrs Ignatius Rosciszewski pro Eod Laborioso Gregorio nempe taxam Epis Centum Marcas Jsus Stanislaus Zochowski Ad sub Eod Rigore Exolvat Juita Poenam Trium Marcarum pfatis in Tmo et sub Rigore quo supra Judicio Vero suo totiq in instanti per Lud solvendo Decreti ex Vigore Inter Mrum Nicolaum Suminski Sypparium Dobrinen ad pars Valentinum Skrzewski Jsum Franciscum Szczerzyński Ad pte comparas et secum contro vertas etc

Judicium Cit. Partis Act. pro extraditione tapetis casu deperditi Parti Cit. suum ad Judicium edit. Decidendo Licet quidem Mcus Suminski per Suum Comparens extraditionem tapetis per se deperditi a Gso Leszczynski Cit. praetendit cum tamen Idem Gsus Leszczynski tapetem pro Extraditione cujus Tmo Conventus extat non habere infert Eoq Intuitu ad Evasionem Juratoriam se se trahit pinde admissibili ad invento in Eam Rotham prout Tapetem per Mcum Suminski deperditum non invenit neque apud se ipsum retinet et additur Mtis ad pronuntiandum Justi Rotham praestitit quo attento Juramento Judicium supraseriu Gsum Franciscum Leszczynski a quavis impetitione Mci Suminski Liberum facit et pronuntiat.

Inter Mcum Ludovicum Lempicki Ensiferiae Lukoviensis Act. et Cit. per Mcum Mathiam Mazowiecki Inscriptum Plentem Mcum Michaelem Zalewski Pincernam Czerwonogrodensem Cit. et Act. plti Judicium Citationes Partium Utrarq bibi vicissim psens ad Judicium edit. decidendo Controversijs Partium Earundem coram se Inductis exauditis quoniam Condescensio per anterius Decretum Judicij sui hic in Ptocko Die Quarta Mensis Maij Anno pxime elapso 1785to inter modernas Partes emanat ad fundum Bonor Zalesie Bronowo Tyszki ac Sortes Bonor Sady et Gąsiory assignata suum non est sortita effectum idcirco in Ordine ~~effectuationis~~ Executionis plibati Decreti necessariam esse Condnem iterat ad fundum pmissor Bonor Zalesie Bronowo Tyszki ac Sortes Bonor Sady et Gąsiory Judicij sui aut Gsor Camerarior Trium Ploceni in et proferia Secunda post Dominicam Reminiscere Quadrlem in Anno nunc currens ventura Conducendum adinvenit quod Judicium vel Officium Camrle unius Duorve absens non obstante mutuo Partium sumptu Conducendum condescensurum ante omnia Contractus Obligat ac Inventarij Status Hominum Bonor circa Capessitam Mci Zalewski Possessionem conseri reproductione Sententiata Statum modernum illor Bonor revidebit, et Cum Mcio antiquo Zalewski dimisso confrontabit, de desolatione aut reparatione auctis vel deperditis Inseminationibus angarisatione ac Profugatione Subditor cunctisq fundi Praetensionibus

Inquiret.

inquiret investigabit Inquisitiones si
opus fuerit expediet in Reliquo Regulam
Ejusdem Decreti in toto Exequetur
Processum ac Pœnas Contraventionis co
gnoscet resolvet Partesque in omni
bus et Singulis Prætensionibus nihil
intactum et irresolutum Relinquendo
finaliter ad Contenta Terminorum Par-
tium editorum vel edendorum [decidet dis
judicabit et moderabitur cujus Judicij vel
Officij Camerarialis decisioni Partes
parere et Judicato Subesse sub Pœna
Banitionis illo in Trno Condescensionis
super Parte Contraveniente publicanda de
bebunt ac tenebuntur Luita Pœna Septem
Marcarum Polonicalium Parti per Partem
Compensanda Judicio vero suo totidem
in instanti per Utramque Partem sub Ri
gore ex Regestro Pœnalium extendendæ
Solvenda pro quo Condnis Termino par
tes quos Voluerint et negotium Causæ
præcipue poposcerint adeant adeundi ut sub
Rigore supraposito Compareant et Judicatum paci
antur est præmissum D. P. V. [tum Mandatorum
ac Documentorum pro exigentia Legis Justitiæ nihil intactum
et irresolutum relinquere

Inter Gnos Hyacinthum et Agnethem Virginem
innuptam Dąbrowskie Antonium et Jo-
annem Krasniewskie actt per Gnosum
Dąbrowski suo et aliorum actt nomine pltti
Gnosos Josephum Strusinski et Vincentium
Czachowski Citt per Gnosum Casimirum
Swiezynski Comparenę etc. Judicium Citatio-
nem Partis actt pro attentatis violentijs
suum ad Judicium editam dividendo siquidem
Causa praesens sine Inquisitione dividi non
valet ideo necessariam esse Inquisitionem
ad Contenta Mandatorum et Tmi Partis actt
Parti utriq dat et concedit quam ~~[illegible]~~
Delationem inquisitionis insequenę Judicior
suor Cadentia in Bilsko ex alternata celebranę
subsequenę Censet Tmo Conservatt.

Inter Gnos Albertum et Franciscum Starczewskie
tum Albertum Zochowski et Franciscam de Star-
czewskie invicem Conges actt per Eunę Gm Alber-
tum Starczewski suo et suprascriptt actt nomine
pltti Gm Valentinum Brochocki Citt per Gm
Paulum Zołtowski Inserum Plentem licet
quiae reliqui citati nempe Gnosi Josephus Swię-
cicki tum Successores ott Gnosae Annae de Swięci-
ckie cum ott Gno Sałkowski pereatt ott Gnor Con-
stantini Swięcicki et Mariannae Grabianka
Conjugum Citt ad praesens comparationem non inscri-
bunt Cum tamen Jdem Citt Summario Processu nempe
trinis Condemnationibus prima quiae feria 2da post

Dominicam

Dominicam Rogationum Anno 1767mo in Bilsko ratione non solutionis
Summæ Trecentor Flor ex Summa Originali Quadringentor Flor
Draginta Flor ob Jo Petro Szczawinski inscripti proveniente
altera fra Sta in Crastino festi Omnium Sanctor Anno 1773to
in Racziż in loco ulteriori tertia fena 2da post Dominicam
Rogationum 1774to in Plocko in Loco ultimario omnibus in
judicijs proxe ad Instantiã Modernor ad Ea in Causa obtenta
et publicata plenarie mente Legis convicti ipse Documentor ideo
Jo Brochocki Negotium inducente mandat in inductione cujus
necessariam esse hac in Causa invectiata Communicationem Do
minor mente Legis in sequeny Cadentiã subsequend arbitra
tur Trino Conservand.

Inter Fm Stanislaum Laguna Burgr Czer Plocz ad pltm
Jum Stanislaum Wolski ad ed inducty pltm Tandem
nonsunt.

Inter Jos Leonem et Stanislaum Wolskie ad pltm et quosdã
am Celsissimi Principes Michaël Swiatopelk Czertwertynskie
Capitaneum Tuszynen et Constantiam de Ruckentally primi
ob Mti Joannis Skarbek Castellani Sandecen Lanciti Leandri
de præsens Voti mei cum Conjge Vietricum et Matertum Mti
Jasper Michaël Eugenium Fratres inter se Germani Skarbki
in primo Matrimonij Thoro pgeniti filij nec non Synagoga
Judeor Drobnicen Cellpsen in Trino dispareñ et se condemnare
permittend pinde super Eisdem ob Disparem Statu ne
non solutionis Summæ duinque Millium Quingentor Flor
cum provisione proveniy decernendi Donatariã tam in
ni Sablationem Processũ quam pro Contravention Decreti
pjudicati Compositionis Documentor in loco ultimario
Certis fijs diebus ac mulctate faciend examinis decernitur
Condemnatio et adjectus Mulcis ad publicand Publicatum

Inter Jos. Matheum Parentem et Leonem filium Kurowskie
Ad per Eumd filium suo et parentis sui nomine pltes ex una
Theresiam de Jarzyny ob Mti Alberty Ubysz Subjudicis Trib
Plocen relictam Conjugem Viduam Matheum Stanislaum et
Franciscum Subjudices Trib Plocen filios Ubysz
Ad per Eumd Mcum Stanislaum Ubysz suo ac MM Ma
tris ac fratrũ suor Nomine pltm Judicium Remissionem
Causæ ipsem ab Officio Cruz Plocen ipsem ad Judicium

Laud

fendi resolvend reponend Partis Inquisitionis in officio Cra
Plocen, Ea in Causa duct idq in instanti et gravam in
Satisfactionem Sententiæ Judicij sui Partes Eadē Inquisitiones
suas reposuerunt prædictis dilationē in præmissis
declarata ad Lectionem Earum Inquisitionum Judicium ac-
cepit Quibus lectis diligenter tractatis et examinatis quando
quid ab obiectis Violentijs per Mros Ubyszē sufficienter
ducta in Examinationem Inquisitionē emunderati Articulum
Inquisitionibus per Gros Kurowskie ductis obiectæ vio-
lentiæ non deductæ esse dicuntur igitur attentis præ-
missis Inquisitionibus plene dictos Ubyszē emundantis-
bus Eosdē Mros Ubyszē a Causa pœnæ tum quoq quovis Im-
petitionē Gros Kurowskich Liberos fatet et pronuntiat D. I. V.
Quasi modo Gros Kurowskim illatis sic Mri Ubyszē.

Inter Gum Stanislaum Podorski Aud et Aūs pltē Gros Magda-
lenum de Czechowskie ob Gnosi Martini Krzeciwskie Ludovicum de
Krzeciwskie ob Gnosi Alberti Zettowski Relictas Comites Viduas
Aūs et Aūs tum Thomam Stanislaum et Mariannam Cathannam
et Cunegundim Zettowskie Aūs per Eand. Gnam Zettowskā
Viduam suo et aliōr Aūs et Aūs nre pltē compar etc.
Judicium Citationes Partium Utrarij suum ad Judicium ordi
decidend sigillū Causa pœnæ sine Inquisitione decidi non
valet Ideo Judicium ad Contenta Protestationum et Dnōr
Partium Partī Utrīq Dat et Concedit D. Citationem Inquisi-
nis in Seqvenq Judicior Suor Cadentia in Bibliis ex al-
ternata celebrand subsequenq censet I. C.

Inter Gros Adamum Dunin Mieczynskii et Mariannam La-
socka Juricem Conjges Aūs per Mantum suor Comitis suos
nre pltē dictos Cajetanum Mielicki Vincentium Plocen et Caje-
tanum Korbowski Succamerarium Sēt Rēgni Mtis Aūs et Indicem per
Gum Valentinum Skrzeczanski Compares et Scamum Controvers etc.
Judicium Actionem Partis Aūs pro dimissione Sortis Bonor Kray-
lewo Partī Aūs suum ad Judicium ordi decidendo sigillū Causa
pœnæ sine Condne decidi non valet Igitur Judicium in Ordine
Executionis sententiæ Decreti esse dilatio nisi Condnē
nec puniam esse Condnem Judicij sui in fundum Bonor Kray-
lewo Captato tempore facta tempestiva avisatione
tendendi ad videndū quod Judicium sive Unus Mrōs

Judicē

Judex mutuo Partium sumptu Conducendus Condiscensurus ante omnia comportationem Documentorum per Partem Actorum praevio explendo Juris praestanda decernet quibus Comportatis et per Actorum Partem repositis Decretum anterius in toto exequetur. Salis factionem omnimodae Partibus praestanda decernet Partesque in Omnibus et Singulis Praetensionibus nihil intactum et irresolutum relinquendae finaliter decidet disjudicabit et moderabitur Cujus Judicij Conditis Decisioni Partes parere et acquiescere sub Poena Bannitionis illo in Termino Conditionis super Parte Contravenien publicanae Luita Poena Septem Marcarum Polonicarum Parti per Partem Compensandae Judicio suo totius praxi Juris Solvendae pro quo Conditionis termino Partes quos voluerint adcitent ad Citandae Comparere tenebuntur Decreti praesentis Vigore.

Ex Regestro Terminorum Factorum.

Actum in Plocko in Terminis Communibus Terrarum Plocen Districtuum Plocensis simul et Bibrensis una cum Continuatione anteriorum Causarum Feria Quinta ante Festum Sanctae Agnethis Virginis et Martyris Festum scilicet Die 19 mensis Januarij Anno Domini 1786 Celebratis.

Inter GG Josephum et Victoriam de Zorawskie Conjuges ac Thomam et Apoloniam de Kwiskowskie Jtiae Conjuges Swieżynskie Actorum per Eundem Gnum Thomam Swieżynski suo et Suprascriptorum Coactorum nunc pltis et GG Adamum Swieżynski et Evam Czerznicka Conjuges Actorum et Actorum Dnos tum LL. Fabianum et Paulum Tomczak Subditos Actorum per Eundem G Adamum Swieżynski Suo et Coactis ac Subditorum Suorum nunc pltis Rejecto actoratu eorum Gnorum Adami Swieżynski et Evae Czerznicka Conjugum ad Inscriptionem in Regestro Ordinario per praefatos Gnos Adamum Swieżynski et Evam Czerznicka motum Conjuges contra suprascriptos Gnos Josephum et Thomam Swieżynskie procurator non pudens Dilationis in eorum actoratu Inquisitionis Educendae Tenuis praefatos Gnos Josephi et Thomae Swieżynskich ac eorum Coactorum per Decretum Injunctae

eduenę Inquisitionis inter Partes comparendi Datum conservando in Satisfactionem Eidem Decreti postea Utrique Parti Judicialis ad punctiandę super interrogationem Testium per Rothanum Prothonotarium Suum Thomam Swierzyńskii actorem suum et supranominatę quod nunc potquod postulauit Eadem Pars ad Testes Suos Coram Commissario benę et Partibus communicandę Interrogatorijs in Registro Testium Comparendi et Sibi adinuicem Copiam benę indicandi Inquisitionem quam deuocando in Instanti ad quam expedienę addetur Honorarius Prior Plocen. Testes Inducit et Inquisitionem quam expedit quam expedit in Sequa Judicior Suor Cadentia ex alternata in Bilsko Celebrandę reponere tenebit J. C.

Inter Dnum Stanislaum Chlebowski et Martianum Myszyńskum Missarum Cantorem Dnos actos et Laurentium Subdiaconum Plocen. et Supranominatos Actos nunc Petentem Dnum Joannem Mathiaszki Clericum per Dnum Bonaventuram Chlebowski Judicem Primum per Dominum antea Judicem suum Confessum Dilationis Inquisitionis Conseruandę Decretum Partes Satisfacere Decreto Judicis sui Dnum Petentem Dnum Petentis Interrogatoria Consentiendo qualiter Partes Interrogatoria Consentiendo Testes Dnos Testium communicent Juramentum super recognitionem Testium prędicti Dnum Petentem Dnum Petentis Chlebowski suum et alios nunc post quod postulauit Testes Inquisitionis suas deducat Dnum Petentem Dnum Petentis Inter Mstanislaum Ubysz Subdiaconum Primum Plocen. Dnum et Gilbertum Smandzyński Clericum per Dnum Mathiam Glazewicz Inquisitam Honestam Ruthowski in Cantu [illegible] Bonis Bonislaw Nienawiszo de Bonis Chlebnowo Ferrifaber Citatum presentem in Primo die pręsentis et Secundo Demanare permittit primo et Super Eos Citatos Disparendo Contrauentionis Decreti Injuncti Inquisitionis Confectionis et Prouisionum originalibus Primis comprehensas Decernendi penalitati permittetur Condemnatio quę deducitur et additum Comparuit non Causa Presens suspenditur J. C.

Ex Regestro Executionum Publicatis

Actum in Plocko in Terminis Communibus Tribus Plocen. Districtuum Plocensis primus et Bilscensis Sabbatho ipso Die festi Sanctę Agnethis Virginis et Martyris sub die 21 mensis Januarij Anno Dni 1758 celebratis.

Inter Magnum Ignatium Wenda Camerarium Plocen. Actorem per Dnum Procuratorem Dominicum Liebnolt Insinuatum Plenipotentiarium

Pos

Gsos Officialis Crenz Plocenz Actis per Gm Paulum Kurowski
teneri Partem Actis docere Partem Actis de Sufficienz et legiti
mo perducto Processu idq. in instanti et quoniam Mus Igna
tius Wedae Camerarius Granicialis Plocenz Actis Decretum
Judicij Sui hic in Plocko Die 4to mensis Maij Ao elabso
1785 inter Se Actis ab Unaeo M Dobrski Hippolitum
Ensiferiae Vinnicenz parte ab altera latum Summam No
naginta Trium Aureor Hungaricalium cum Provisione
totiae ac Poena Luita Septem Marcar Polonicalis ab Eoq Mco
Dobrski Sibi Actis adjudicam porro Condemnationem in
Tmo Satisfactorio coram Actis Crenz Plocenz Die 23tio mensis
Junij Anno itiae elapso 1786 respectu Contraventionis
pallegato Decreto non Solutionisq memoratae Summae Nona
ginta Trium aureor Hungaricalis cum Provisione ac Poena
Luita 7 marcar Pol ex Parte Sui Actis super Suprascripto
Mco Dobrski Ensiferiae Vinnicenz Actis circa Mcationem
facti obtentam et Publicati deinde Relationem edicti Cita
tionis pro obtinenda Decreti Executivo per MRG Pro
vidum Ludovicum Cabanowski de Glowczyno authum.
et Juratis coram Actis Crenz Plocenz Die 2do mensis Ja
nuarij Anno praesenti Recognitis reponit taliterq de Eoq
Sufficienz perducto Processu partem Citi docet proinde
Judm Parti Actis experiri prosequi procedere respondere
et mox directe respondere mandat in directa responsio
ne Gsi Felix Lukoski et Paulus Sulkowski Burgi
Crenz Plocenz seu Unus ex Eisdem qui facilius conduci
poterit ad primam Partis Actis requisitionem Decretiq
praesenti exhibitionem Bona Remjuno Processui ob
noxia proportionaliter parti Actis in Summa Origi
nali Provisionali et Poena Luita ac Processu tradant
et dimittant Seu tradat et dimittat quam Tradi
tionem nemo sub Poenis Legibus Regni de Impu
gnatoribus Sancitis Impugnare audeat DP. Vigore

Inter Illmum Ignatium Zakrzewski Vice-Palatinum Gnesnen. Officiales Cruz Plocen. Ad per Gm Paulum Kurowski Decretum Executionis sortis proportionatae Bonor. Ogorzelice per Gm Ignatium Pritowski Possessor per Gm Paulum Sulkowski B. C. Plocen. peragendae extradatur cum Acticatione prout supra.

Lect. et Confrontat.

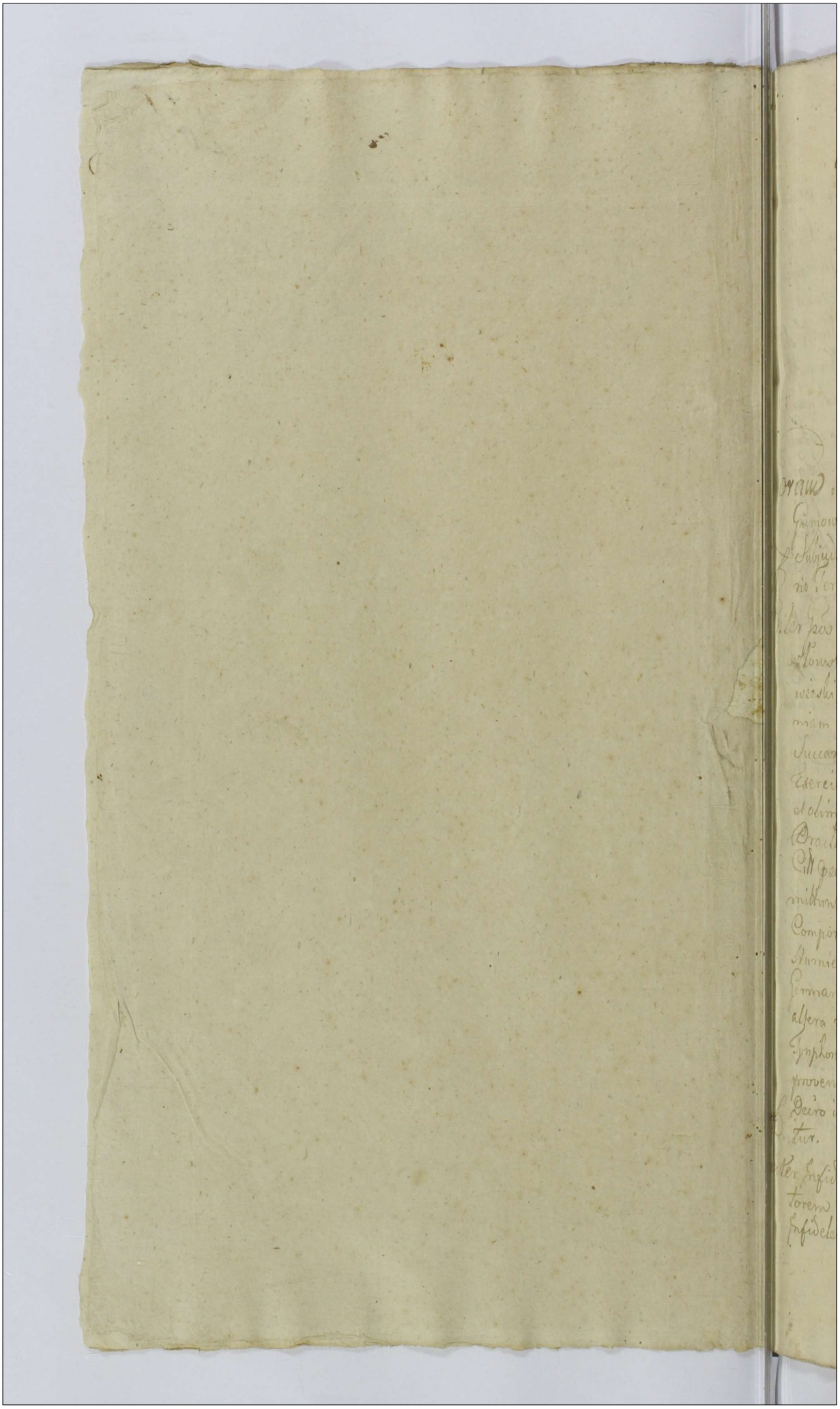

Actum in Sieprc in Terminis Communibus Terrestribus Plocensibus una cum Continuatione Antenorum Causarum Vigore Legis in Diem hodiernam incidentibus feria tertia pridie Festi Conversionis Sancti Pauli Apostoli scilicet Die Vigesima Quarta Mensis Januarij Anno Domini Millesimo Septingentesimo Octuagesimo Sexto.

Coram Mcis Joanne a Gumowo in Krasniewa Gumowski Judice, Antonio in Woźniki Woźnicki Subjudice, et Francisco à Ciołkowo Ciołkowski Notario Terrestribus Plocensibus.

Inter Gnos Franciscum Białłowieski et Franciscam Kozłowska invicem Conges Actt per Eunq Gnm Białłowieski Maritum suo et Contis Suae nne prltr, et quoniam Mci Josephus Capneus Dobrinecus Franciscus Succamerarius Sae Rae Mattis Michael Gnlis Exercituum Regni Humiecij Fratres inter se et olim Mci Bartholomaej Humiecki Vexilliferi Bracławiensis sterilitter vita functi Germani Citt pscen in tmo disparent et se condemnare permittunt proinde super Eisq Citt Disparem in Lucro Comportaonis Contractus inter olt M. Bartholomeum Humiecki Vexilliferum Bracławiensem Citt Fratrem Germanum ab una et Gnm Josephum Załęski pte ab altera initi quo Comportato Solutionis Summae Mille Tynphorum Actis Authis inscrae una cum provisione provenien decernenae ac poenar pro contraventione Decro irroganae decernitur Condemnatio quae additur.

Publicavit Mnlis

Inter Infidelem Judeum Marek Jachymowicz Mercatorem Sieprscen et Gnm Josephum Kowalewski atq Infidelem Jakob Lewkowicz Sartorem Sieprscen

Actt prttr, et Gm Adamum Smolinski Citt et Judicem prttr,
Judm Cionem Actoreæ Partis pro melioratione Decri
Judicij Sui ad psens Judm Edictt Decidenæ Controversijs
Earæ Ptium Exauditis, quoniam inter modernas
ptes Decrum ad Actoratus tam Gsi Adami Smolinski
quam Infi Jakob Lewkowicz ac Gsi Josephi Kowalewski
et Infidelis Marek Jachymowicz protunc plenarie
convicti Solucionis Summæ Centum Aureor hungr
per Eunæ Gm Adamum Smolinski comprobacione
Juratoria evictæ ex Re fidejussionis G Josephi
Kowalewski ac Infidelis Jakob Lewkowicz subja-
cens sub Actu Diei 29. Mensis Januarij ao proxe
Elabso 1785to hic in Siepre prolatum Summam
præmissam Gso Smolinski adjudicans rite et le
gitime Subsecutum comperitur, proinde tam Infi
Judæos Marek Joachymowicz et Jakub Lewkowicz
atq G. Josephum Kowalewski non posse ejusdem
Decri melioracionem lucrari, quinimo attedictum De
cretum supra de actu exaratum cassatis macionibus
ex pte Infidelium Judeor ac Gsi Kowalewski interce
dentibus quar contenta in Controversijs circa
hocce Decrum jam sunt exarata in Suo Robo
re manere Judm declarat D P Vigore.
Inter Mcos Antonium et Franciscum Zglinickie Tribu
niæ Siepscen tum Gm Josephum Czachowski
Dnum et Nblem Albertum Piątkowski nec non LL.
Nicolaum et Vittum de Bonis Romatowo Subditos
Actt et Citt per Eosq Gsos Josephum Czachowski et
Albertum Piątkowski Suis et suprascror Actt et
Citt nnibus prttr, Gsos Adamum Parentem Marti
num et Simonem Filios Dictos Modtki Zglini
ckie Citt et Actt per Parentem Suo et filior Suor
nnibus prttr, Gsos Joannem Valentinum et Lauren

tium

tium itiq Zglinickie Citt et Actt prttr, Gm Jacobum Zgli
nicki Citt per Gm Franciscum Uminski, Gsos Antonium
Burgę Crey Ploę Mathiam et Thomam fratres inter
Se Germanos Borowskie Citt et Actt per Eosq Gsos
Antonium et Thomam Borowskie Suis et fratris
Sui nnibus prttr, Gm Franciscum Kurowski Citt prttr,
Gm Thomam Malanowski Citt prttr, Gm Franciscum
Uminski Citt et Actt prttr, Gsos Petrum Citt Bartho
lomeum Citt et Actt Kozierowskie per Eunq Gm Bar
tholomaeum Kozierowski Suo et Fratris Sui nne
prttr, Gsos Barbaram de Malanowskie ott Gsi Joan
nis Lukoski Relictt Contem Viduam Matrem
Stanislaum Paulum Valentinum et Joannem
filios Lukoskie citt per Eunq Gm Stanislaum
Lukoski suo Matris et Fratrum Suor nne prttr,
Gm Stanislaum Lukoski ott Adami Filium Citt
per Gm Antonium Borowski ciones partium
Suum ad Judm Edictt decidenq Controversijs Ptium
inductis Exauditis quoniam Causa psens sine
Condne decidi nequit, igitur Judm necessariam
esse Condnem ad Bona Romałowo Zołtowo Zuki
et Szafosty Judicij Sui aut Gsor Cameranor
Trnium Ploę unius Duorve absentia non ob
stante conducenq adinvenit, quod Judm sive Offm
Camrle Captato tempore facta tempestiva de ad
ventu Sui avisaone mutuo ptium Sumptu
condescensurum de ademptione fundor disa
ratione metarum cunctisq injurijs et violen
tijs inquiret investigabit inquones expediet,
Jurta pro oportunitate Negotij excipiet, Calculum
de ademptis agris si cui et à Quo debebitur danae
injunget, pœnas super quo interent irrogabit,
Bonum ordinem in pdictis Bonis per vicinos
Observanq constituet, trnos pfiget, Rigores anne

etet

dict Causamq praesens ad Contenta trnor et Maonum Partium finaliter decidet disjudicabit et moderabitur cujus Decisioni ptes parere et Judicato subesse sub poena Baonis in Casu contraventionis Publicanae debebunt et tenebuntur Luita poena Septem Mar Polon pti per ptem compensanae Judicio vero Suo totiae per utramq ptem Solvenae pro quo Condnis trno ptes quos voluerint et Negotium Causae poposcerit, adcitent adcitanae sub Rigore quo Supra Comparere et Judicatum pati Obstringuntur Decri Praesens Vigore.

Inter Gm Adamum Jezewski Actt prltr, Mcum Bartholomeum Zboinski Pincerniae Dobrinens Citt et Judicem prltr, et quoniam Gsi Joannes Niedzwiecki Parens et Victrius Thomas ac Josephus Marcinkiewicze Privigni tum Stanislaus Hedvigis atq Carolina Virgines Innuptae Niedzwiecky Filius et Filiae Fratres et Sorores inter Se Germani ac abuterini praesens in trno disparent et Se condemnare permittunt proinde super Eisae Citt Disparens raone non Solcionis Summae Mille flo Polon cum provisione ac Marcis adjudicatae in Lucro ultimariae decernenaeq poenalitatis pro Contraventione Decro decernitur Condemnatio in Actoratu vero si Qui intercesserit Evasio Cionis et Causae cum impositione Perpetui Silentij cum Comparens vero suspenditur Causa praesens ad trnum ex adcitaone incidens T.C.

Publicavit Mnlis Judlis

Inter Gsos Antonium Burgae Crens Plocens Mathiam et Thomam Fratres inter se Germanos Borowskie Actt prltr, Mcum Ludovicum Bernardum bini nnis Koziebrodzki Subjudicem Terrae Dobrinens Citt et Actt per M. Josephum Koziebrodzki Camerarium Trrem Dobrinens Filium ac in scrum Plentem, M. Thomam Koziebrodzki Subjudiciae Terrae Dobrinens Citt et Actt p Gm Chrisostomum

Zielinski

Zielinski inscrum Plentem, Gm Thomam Borowski adcitt
Prltr, Gsos Andream et Jacobum Zglinickie adcitt
per eunq Gm Andream Zglinicki suo et Gsi Jacobi
Zglinicki Fratris Sui nne prltr, decidenq trnum
per Decrum injunctt adcionis Judicij Sui coser
vatum satisfaciant ptes utraq Decro Judicij Sui
in Puncto adcionis Gsor Thomae Borowski Andreae
et Jacobi Zglinickich idq in instanti et quoniam
conq Eosq adcitt ptes utraq relaones editae
Cionis reponunt adcitt comparitionem in
scribunt, proinde satisfactione in praemissis
adinventa ptibus comparenq Judicium experi
mandat, in experimento ulterioribus controver
sijs Earq ptium exauditis quoniam Gsi Thomas
Borowski ac Zgliniccy psenq in Causa inveterata
nunc primum comparenq concedenq sibi Dilaonem
Communicaonis Documentor ad Eanq Causam
pertinenq exposcunt, proinde Judm Eisq adcitt
pro Sequenq Judicior Suor Cadentia in Siepre
Celebranq Dilaonem Communicaonis Docu
mentor Causam psenq Evincenq juxta psrum
Legis dat et concedit Trno Conservato.
Inter Illustrem admoq Rndum Florianum Jaroszewski
Praepositum in Slupia Actt per Gm Hyacinthum Przed
petski inscrum Plentem, Gm Mathaeum Malawski
Citt et Indicenq prltr, Judm cionem ptis Actoreae conq
ptem Citt Suum ad Judm Edilt decidenq controversijs
ptium inductis Exauditis quoniam Illris Rndus Floria-
nus Jaroszewski Praepositus Slupenq Actor pro Statuitio
ne et Extradione L. Mariannae Dyxowna Ancillae
de Sanctuario Slupenq Subditae ac si per Gm Ma
lawski Citt evectae eunq Gm Malawski trno
Suo ad Judm psens convenit, Gnosus autem Ma
lawski Citt Eanq L. Mariannam Dyxowna
non per se verum per Homines ott JB. Dobre
niecki protunc Praepositi Slupenq ex Dispositione

Ejusq

Ejusq. ott Illmis Rndi Dobreniecki subsecuta nescitur
quonam Evectam fuisse infert et prout ex Dispo-
sitione pfati ott Illmis Rndi Dobreniecki per Ho-
mines ejus est Evecta et Ubi ad psens reperitur
nullam Notitiam habet ad Evasionem juratori-
am se trahit, idcirco admissibili Eoq. G. Malawski
ad hancce Evasionem Juratoriam adinventi
Additur Mnlis Judlis ad pronuntianq. Jurti
Rotham et quoniam hocce Jurtum Rotha Supra
scra Jq. G. Malawski Citt pstitit idcirco à ptensa
Statuitione et Extraditione pfatae L. Mariannae
Dygowna Liber pronuntiatur.
Inter GG. Josephum Mathaeum et Antonium Fratres inter
se Germanos Laguny Dnos tum Lbsos Clementem
Mnlem et Benedictum Subditos Actt et Citt per
Eunq. Gm Josephum Laguna suo fratrum ac
Subditor nme prltr, Gm Franciscum Laguna Citt
et Actt prltr, ad Objectas à Latere condemnaõ-
nes quadrinas et quiq. primam in trno Condnis
in Fundo Br Wazyno Nblium seu Skory Die
14ta Men. 9bris Aõ pxe pterito 1705to ex Pte Gsi
Francisci Laguna super suprascriptt G. Jose
pho Laguna Actt in Causa Solucionis Mar in Con
stitucionem Loci stanq. adjudicatt ac aliar circumstan-
tiar obtentt et publicatt ad Actaq. Crenz Ploce Die
25ta Men. 9bris Ad Eoq. per Oblatam porrecto, omnes
vero coram Actis Crenz Ploce Die 9na Men. Januarij
Aõ Curren. ex pte Ejusq. Gsi Francisci Laguna super
Eisq. Gsis Laguny respectu non Solucionis Mar De
cro Condrli adjudicatt circa maõnes in trno Satis
factorio factt Obtentt et publicatt teneri Eosq. GG.
Laguny docere de Loco stanq. et quoniam non do-
cent imo se se moderamini Judicij Sui subici-
unt idcirco Judm decernit quatenus in Constitucio
nem Loci stanq. Jsq. Gsi Laguny Poenam Dupli

cem

cem Quatuordecem Mar Polone pti Obicien Judicio vero
Suo per medium Durane Judicijs Suis sub pœna
Baonis ex Regro pœnalium publicanæ solvant
et ad psens Eosæ Gsos Laguny Labere locum stanæ
Judm arbitratur, reponant ptes inqvones in Ante
riori Judicior Cadentia eductt idq in instanti
et qvoniam Gsi Josephus Mathæus et Antonius
Fratres inter Se Germani Laguny inqvones
Suas Sex Testibus jam autem G Franciscus La
guna Quinque testibus eductt Suo in Judicio
reposuerunt, Jæq G. Franciscus Laguna in Educta
Eaæ Quinque testibus inqvone persistit et dis
judicaonem Causæ exposcit, proinde satisfecisse
Easæ Ptes adinvenit ad Lectionemq Earæ
inqvonum se se contulit, Quibus Lectis et
per Singula Puncta examinatis quanæ quiæ
ex hisce inqvonibus Combustio ædificior commu-
niter ad utrasq Ptes Spectanæ iam vetustate
et in Pte putredine consumptor ex cujusnam
Occasione vel Casu aliquo est Subsecuta
non deducitur, proinde Judm Eunæ Gm Franci
scum Laguna ab impetitione Loc in Puncto
Gsor Josephi Mathæi et Antonij Lagunow
fratrum inter Se Germanor Liberum pnuntiat
siquiæ vero Eisæ inqvonibus deducitur Gsum
Franciscum Laguna Posessionem Communem
cum Gsis Josepho Mathæo et Antonio Laguny
in Villa Watynko Labentem Pascua Mercatori
cuiæ Saxonico propter pascenæ Verveces permi-
sisse, Gm vero Josephum Laguna Eaæ Pascua
pdicto Mercatori denegasse, circaq Eaæ denega
tionem percussum per Lunice Gm Franciscum
Laguna extitisse, pro Quo violenti Actu punibili
Eoæ G. Francisco Laguna adinvento statuit qua
tenus Jæ G. Franciscus Laguna Turrim Castri Ploæ

Superiorem in et pro frã 2da pt Dm Misericordiæ in aõ
pæsenti Ventura ingrediatur Ejusq Sessionem Spatio
Trium Dierum continuet et expleat nec non in
Eggressu de Turri solvat pœnam Simplicem 14.
Mar Polon G Josepho Laguna sub pœna Baõnis
in Casu Contraventionis circa maõnem facienæ
publicanæ Judicio vero Suo per medium in
instanti sub Seorsivo Rigore ex Regro pœna
lium extendenæ quo vero refert Actoratum Gsi
Francisci Laguna con Gsos Josephum Mathæum
et Antonium Laguny institutt quoniam ex Eisæ
inquõnibus in quoniam nihil Rei Jiæ Gsi Lagu
ny redarguuntur Idcirco Liberos Eosæ Gsos La
guny ab impetitione Ejusæ G. Francisci Laguna
Judm pronuntiat, Siquiæ ptes utræq tam Gsus
Franciscus Laguna in Marcis in Constitucõnem
Locistanæ sibi à Gsis Mathæo Josepho et Anto
nio Laguny adjudicatis tumq Gsosi Mathæus
Josephus et Antonius Laguny à Gso Francisco
Laguna itiæ in Marcis satisfacti extiterunt
seq vicissim de Marcis ac Rigore Decri tumq
de Sessione Turrica judltr acquietatos esse vo
lunt, ideo attenta compositione Ptium Judm
ptes à Rigore Decri et Causa pæsenti Liberos esse
vult ac pæsenti declarat Decri pæsenti Vigore.
Inter Gsos Paulum Malanowski et Petronellam Boro
wska invicem Conges Actt p Maritum Suo et Contis
suæ nne prltr, Gm Thomam Borowski Citt et Indi
centi prltr, licet quiæ G. Mathias Borowski Citt Compa
ritionem non inscribit cum tamen Condemnaõni
bus binis coram Actis Crenti Ploce frã 3tia postridie
festi S. Michaëlis Archangeli scilicet Die 30ma
Mensis 7bris Aõ 1783tio ex pte Gsæ Petronellæ Borowska
protunc Virginis Innuptæ ad pæsens Gsi Pauli
Malanowski Contis Actt prima quiæ super Solo

Eosæ

Eoq G. Mathia Borowski intuitu Solucionis Summae Quadrin-
-gentor Octuaginta flor Polon de Bonis Maternis Actt
Respiciens cum provisione ad Summam Centum Ducor
flor Poll liquidatt altera respectu Portionis ex Summa
Octuaginta flor Poll Paterna Actt Spectans super tam
Eoq G Mathia qm G Thoma Borowskie in trno Satis
factorio circa maonem Obtentt et publicatt plenarie con-
victus esse demonstratur, idcirco non obstante con-
tumacia Ejusq G Mathiae Borowski Parti Actt negotium
introducere mandat, in introductione Negotij Con-
troversijs inductis Exauditis quando quia Summae
primae Quadringentor Octuaginta flor Poll Originalis
Actt de Bonis Maternis jure Naturae respiciens, al-
tera Centum Ducor flor Provisionalis à solomet G.
Mathia Borowski nec non portio Summae Octuagin-
ta Octo flor Polon de Bonis Paternis ab utrisq Gsis
Mathia et Thoma Borowskie pro Re moderna Actt
Decro Condrli in fundo Br Zoltowo Zuki et Zegadly
Die 11ma Mensis 7bris Ao 1783tio inter modernam Actt ab una
et Eosq Gsos Borowskie pte ab altera platt ad Actaq Crem
Plocen Die 22da Mensis et Anni Corae per oblatam porrecto
adjudicatae esse comperiuntur, idcirco insistens Eiq Decro
Condrli Judm decernit quatenus Eiq Gnosi Borowscy
et quia G Mathias Summas primam Quadringentor
Octuaginta flor Poll Originalem alteram Centum Ducor
flor Polon provisionalem cum seorsiva provisione à
Summa Orgli a trno Solucionis per Decrum suprascrum
pfixo ad trnum Solucionis inferius pfingens provenien
per Quinque à Centum computans jam quoq utriq Gsi
Borowscy Summam Quadraginta Quatuor flor Polon
Gsis Malanowskim in et pro Vigilia festi Nattis Scti
Joannis Baptistae Ao pseu ventura coram Officio et
actis Crae Plocen sub poena baonis in casu contraventionis
circa maonem in Gbia facienda publicanda pvia Summar
Orglium in Bonis mundis et liberis providenda Securitate

solvant

solvant et enumerent, Lusta per cit̃ pena Trium Marcar Bob
pti in trno et sub rigore qo supra Judicijs suo tori in
instanti prasi finis solvena Dñi hominum pro Contra
ventione Eiꝰ Decro ac in sublacionem superius de actu
Exaratar condemnacionum etqvis G. Mathias panam
Quadruplicem Quatuordecem Mar Polon jam qvoq;
Thomas panam Simplicem 14. Mar Polon in trno
et sub rigore supradicto ad manus manti Judicijs
Sui per medium Land Mar in instanti sub Solito
Rigore ex Regestro panalium extendena solvant
Decreti Qoeu Vigore.

Inter Spectabilem Laurentium Krasniewski et Hedvigim Przesłotar
ska primi olim S. Adami Przesłotarski secundi ad pacis boni
nem Conjges actu et cit̃ etqvis Contem in assia Sui Mi-
nisti prtis, Sp. Antonium Przesłotarski Executorem Dñi Testa-
toris prtis, et actis prtis, Spectabilem Antonium Przesłotarski ab
Stanislai Filium Cit̃ per Spectabilem Stanislaum a Laguna,
Trium per Anteriꝰ Decretum Judicij Sui conservat̃ et ad
cionem Spectabilis Przesłotarski cons Spectabilis Krasniewskie Conjges
suum ad Judm edit̃ devenena qvoniam Pars actrix orgllis
agens in anteactis Judicijs Suis Fisalium super commu
nicacionem Documentor Suor expleviss compertum, jam
vero Spectabilem Przesłotarski similis Documentor Sua Com
municac est demandata, teneri igitur memorat Spectabilem Prze
słotarski in satisfactionem decreti anteriori Judicij sui
Documenta Sua Spectabilis Krasniewskim communicare
idq in instanti arbitratur, communicavit Summo
rijs per se conscriis et pt confrontacionem Eor cum Docu
mentis manu Judicij authorizatis specificata et super
Realem Lancea communicacionem Documentor Suor
Fisalium corporale extitit, qvo attento satisfactione
qvoqve per Eum hoc in puncto subsecuta declarata
ipsiq ptibus causam prosequi iubet, in prosecuone
qr de Przesłotarskie Krasniewska ab Jacobi Filia ab vero
Spectabili Pauli Przesłotarski et Hedvigis Dobrosielska Conjum
Reptissa, qvona vero Spectabilis Feliciani Przesłotarski Equitis
Pauli Przesłotarski Filij sterilitr de hac Luce decessi Filia

Stra

Filiastra Gsi Antonij Rzeszotarski sorore germana solucionem
portionis ex Substantia pt. pdicto ob Gm Felicianum
Rzeszotarski Patruum sterilem derelicta se Respiciens
per Luncae Gm Antonium Rzeszotarski cito subsequens
concludens mox repositis per Gsos Krasniewskie com-
municatis vero per Gm Rzeszotarski ad pdens Docu
mentis palpatur Eunae ob G. Felicianum Rzeszotarski
Bca Rzeszotary Starawies et sortes in Bonis Gortaly
sito tam ex Jure Naturae quam quaesito Jure haereditario
possedisse haecce quoque Bona pt. Sterilem Sui
decessum Successoribus ob Gsor Jacobi et Stanislai
Fratrum suor nempe Antonio à Jacobo cito et itia
Antonio à Stanislao procedentibus porrexisse, post
Cujus obitum medietatem dicto Br. Rzeszotary Stara
wies et Sortium in Bonis Gortaly existens modo
Successivo in se cadens testam contractu Resignato
rio in Siepre Die 2da Mens Junij 1781mo Ao inito
Actisq Crae Plocens Die 23tia Mens et Anni Eorae roborato
tum resignaone et Quietaone de pretio sub Actu Ro
boraonis contractus subsecutis G. Antonium Rzeszo
tarski ob Stanislai Filium in rem Gsi itia
Antonij Rzeszotarski ob Jacobi Filij pro Summa Unde
cem Millium flae Pol abresignasse, nihilominus
Summam Quinque millium tym per JM. Wessel Ca
stellanum Sieprscens ab Eoae ob G. Feliciano Rzeszotar
ski contracto decroq Crae Plocens ut Testamentum ulti-
mae voluntatis ejusae ob G. Feliciani Rzeszotarski
Die 24ta Mens 9bris 1760vo Ao in Starawies conditum
obloquitur eiae ob G. Feliciano Rzeszotarski adjudicato
edocens Cessione coram Actis Crae Plocens Die 24ta Mens
Julij 1775to Ao in rem M. Antonij Niszczycki Bonor
Vessloviano Possessoris per utrosq Gsos Rzeszotarskie
Fratres inter se Patrueles levasse, igitur medietate
Br. Rzeszotary Starawies et Sortium in ejsae Bonis
Gortaly ad Gm Antonium Rzeszotarski cito Jure Suc
cessivo occupata ad proportionem similis medietatis.

per Eunæ moda quo supra quæsitæ Undecem millium flę Polonę taxata Summaq trium Millium flę Polonę ex Majori Summa Quinque millium tynę à M. Niszczycki levata procedenti ad Massam Substantiæ successivæ adjuncta Summam in Unum junctam Quatuordecem Millium flę Polonę per G. Rzeszotarski cit ex jure Successivo fructificatam ex Qua G. Hedvigis de Rzeszotarskie Krasniewska portionem Successionis pretendit, adinvenit. sed quia hæcce Bā Starawiés oneribus Summar primæquiæ Trium millium tynę per ob G. Felicianum Rzeszotarski in rem G. Barbaræ de Jastrzębskie Conti suæ simplici debito assecurato et per Eunæ testamento supra adnotato agnitæ, alterius Ducentor tynę contractu Nuptiali G. Benedicto Bromirski in vim Dotis per Contem ejus per Gm Felicianum Rzeszotarski concessæ et totiesdicto Testamento solvi Obligatæ subesse palpantur, his itaq Summis utrisq in flę Tria milla Octingentos quadraginta Pol reductis et medietate ejusæ Summæ ex suprascra Summa Quatuordecem millium flę Pol exclusa Judm non nisi Summam Decem Millium Centum Sexaginta flę Pol ex qua Portio Successionalis G. Krasniewska assignabitur superrestasse judicat, quartam itaq portionem ptactæ Summæ Florenos Duo millia Quingentos quadraginta Polonę ad mentem Legis Gm Hedvigim Rzeszotarska G. Laurentij Krasniewski Contem Actricem G. Antonij Rzeszotarski cit Sororem et Succores ex olim Gsa Marianna Rzeszotarska Gsi Francisci Pszczołkowski Conte memorati Gsi Antonij Rzeszotarski altera Sorore procedentes Judm competere debere arbitratur, ex Summis ejusæ ob Gsi Feliciani Rzeszotarski sibi vindicanæ Summam Quingentor Sexaginta flę Polonę ad Suprascram Summam Duor millium Quingentor Quadraginta flę Polonę ita ut totius portionis Successionalis in moder pprijs apud Varios Creditores hucusq hærenę per Gm Rzeszotarski

nam

nam Actis et Successores ex oblig. Marianna de Rzeszotarskie
Rzeszotkowska efficiat respicien. Summa Trium mil-
lium Centum flor. Pol. adjungit, decernens quatenus
G. Rzeszotarski Cit. medietatem Ejusq. Summae florenorum Mille
Quingentos Quinquaginta Polonicorum efficien. Gsae de
Rzeszotarskie Krasniewska seu potius ex Eaq. Sum-
ma Summam Septingentorum flor. Pol. per saepefat.
G. Hedvigim de Rzeszotarskie protunc obl. G. Adami
Rzeszotarski Relict. Contem. Actis Crem. Plocen. Die
22da Men. Februarij 1703tio Ao G. Laurentio Kra-
sniewski praesentaneo Suo marito assecurat,
eiq. G. Krasniewski pro vigilia festi Nativitatis Sti
Joannis Baptae Ao praesen. Ventura coram Officio
et actis Crem. Plocen. sub poena baonis in casu
contraventionis circa maonem ibiq. faciendae
publicanae, et quia G. Krasniewski ad manus prout et Pro-
visionem pro annis tribus à Summa, Ducentos Se-
xaginta flor. Pol. eiq. Marito provenien. similiter
eiq. ad manus, Gsae vero Krasniewska praevia locao-
ne in Bonis mundis et Liberis providenae
solvat Luita poena trium Mar. Pti in trno et sub
Rigore supraexpressis G. Krasniewski Marito Ju-
dicio denique Suo totiq. in instanti solita Juris
praxi per Cit. solvenae. quo autem Eaq. G. Krasnie-
wska Quotam Ducentorum Quinquaginta trium
flor. et gre. Decem Pol. ex majori Summa mille
Tym. Contractu Sponsalitio Die 10ma Men. Februa-
rij 1743tio Ao in Bonis Rzeszotary datuato per obl.
Gm. Jacobum Rzeszotarski Parentem in vim Do-
tis sibi assignat. restam. per hunce Gm. Rzeszo-
tarski cit. solvenae concludit, jam autem G. Rze-
szotarski hancce Gm. Krasniewska Sororem Sui
in expressa dote plenarie satisfactam esse allegat

Quietationem tamen de Eaq dote subsecutt non producit, proinde in Sequenti Cadentia Judicior Suor hic in Siepre celebranq Eanq reproducere tenebitur Trnd Conto.

Actum in Siepre in Trnis Communibus Trnibus Plocensibus una cum continuatione Anterior Causarum fra 5ta postridie festi Conversionis Sti Pauli Apli scilicet Die 26ta Mensis Januarij Anno Domini 1786to Celebratis.

Inter Gm Rosaliam Nizdzinska ott G Antonij Lisowski Relictt Contem viduam Actt prttr, Gsos Albertum Lautium et Gregorium Zglenickie fratres inter se Germanos Citt per Gm Laurentium Zglenicki suo et fratrum Suor nne prttr, Judm cionem ptis Actt conq ptem Citt pro Solutione Summae Decem Aureor hungq per Actt G Gregorio Zglenicki ad psens in Remotiori Pltu commoranq ad compactum verbale mutuo concreditt suum ad Judm editt decidenq controversijs Ptium inductis exaudilis comprobet Actt realitatem Ejusq Summae Decem Aureor hungq idq in instanti et additur Mnlis Judlis ad pronuntianq Jurti rothaum et quoniam hocce juramentum pstitit, proinde Eaq Summa pro reali debito agnita decernit quatenus Gsi Zglenicky citatt unus ad alium se se non referenq ptactt Summam Decem Aureor hungq in et pro feria Secunda pt Dcam invocavit Quadrlem ao Currenq ventura coram Officio et Actis Crq Plocq sub pena baonis in Casu contraventionis circa maonem in ibiq facienq publicanq pvia ejusq Summae in rem persolvenq recognoscenq cessione Actt solvat et enu

meret

enumeret, Lucta pœna Septem Mar Poll pti Actl in trno et sub rigore quo supra Judicio suo per medium in instanti sub Solito rigore ex Regro pœnalium Extendenæ solvenæ D P Vigore.

Inter Gm Andream Pokrzywnicki Actl prttr, et Gm Joannem Kownacki Cill per Gm Josephum Laguna trno Utmo adinvento ptibus causam prosequi jubet in Prosequenæ decidenæ trnum ptis Actl quoniam Causa psens sine inquonibus decidi nequit proinde Judm hac in Causa ad contenta trni ptis Actl et maonum ptium Dilaonem inquonis pro sequen Cadentis in Siepm celebranæ pti utriq dat et concedit H. H pti cittæ Suum ad Judm Sedituum

Inter Jm Ignatium Biattoskorski Actl prttr, et quoniam G. Sebestianus Dziergowski cill psen in trno disparet et se condemnare permittit proinde super Eoq cill disparenq raone non Solucionis unius Aurei Hungaricall scripto mnli per cill Actl solvi assecurati una cum provesione provenien in lucro ultimariæ fortis finalis ac indilatæ facienæ executionis approbatl anteriori processu permittitur Condemnatio quæ decernitur et ad publicanæ Mnlis additur Publicavit Mnlis

Inter G. Elisabethem de Biattoskorskie Coll G. Jacobi Borowski Contem Relictl viduam et L. Mariannam Lbi Joannis Contem Subditam Actl per Eanæ Gsam Elisabethem Biattoskorska suo ac Subditæ Suæ nne prttr, licet quia Gsi Thomas Malanowski et Josepha de Borowskie Conges cill comparitionem non inscribunt cum tamen Pars Actl condemnaonem in trno satisfactorio coram Actis Crg Plocæ fra 2da ante fm Scti Thomæ Apli scilicet Die 16ta Men 10bris Ao 1702do super pte cill in re judicata raone contraventionis obtentam reponit plenariaq Convictio exinde demonstratur proinde non obstante

Contumacia ptis citte Judm Pti Actl negotium inducere
mandat in introductione Negotij decidenae trnum
ptis Actl pti citte nempe Gsis Malanowskim
Conjugibus Suum ad Judm instituti quoniam
per Decrum Judicij sui in Siepre Sabbo ante
fm Sctae Hedvigis Viduae Electae DEI scilicet
Die 12ma Men 8bris Ao 1782do Inter Eanae Gsam
Elisabethem de Białoskorskie Borowska Actl
modernam ab una, et Gsos Malanowskie Conges
Citl pte ab altera prolatl, suprascri Citl Sessione
Turrica superiori et per Spatium Duar Septi
manar continuanae ac in Eggressu de Turri pae
na Quadruplici 14 Mar Polon una cum quota
Decem flae pro re Labsae Mariannae ejusq actricis
Subditae adjudicans Poenales esse comperiuntur
pro cujus contraventione ac poenis in Sublao
nem Condemnaonis in trno Satisfactorio obtentl
Eosae Gae Malanowskie Conges citl plenarie in
re judicata convictl pars Actl convenit, proinde
Judm statuit quatenus insistenae eiae Decro supra
de actu exarato Gae Gsi Malanowscy Conges Tur
rim Castri Ploce superiorem in et pro fra 2da pt
Dm Conductus Paschae in Ao psenti ingrediantur
ejusq Sessionem turricam per Spatium Dua
rum Septimanar continuent et Expleant nec
non in Eggressu de Turri poenam quadrupli
cem 14 Mar Poll anteriori Decro adjudicatl
coram Officio et Actis Cre Ploce sub poena baonis
in Casu contraventionis circa maonem in ibiae
facienae publicanae eidem Gsae Borowska Actrici
tum et quotam seorsivam Decem flae Poll L. Mari

annae

annæ Subditæ agnitam in trno suprascro eggressus
sub Simili rigore solvant et realiter enumerent
raone vero contraventionis eiæ Decro ac in sublaonem
Condemnaonis in trno satisfactorio obtentæ
Eosæ Gnos Malanowskie cill Judm Punibiles
adinvenit injungenæ quatenus suprafati Gnosi
Malanowscy cill pœnam Quadruplicem 14 Mar
Polon pti in trno suprafato et sub Rigore
Eoæ Judicio suo per medium sub seorsivo
rigore ex Regestro Pœnalium extendenæ
itiæ persolvant D P Vigore.

Inter M. Casimirum Kanigowski Exercitus Nationalis
Comilitonem Actl per Gnm Chrisostomum Zielinski
inscrum Plentem, Gnm Jacobum Uminski cill p Gnm
Laurentium Bromirski Judm cionem ptis Actl
con ptem cill Suum ad Judm edill decidenæ Con
troversijs ptium inductis exauditis necessariam esse
Prlem comparitionem ptium utrarq pro Sequem
Judicijs Suis subsequenæ censet H.

Inter M. Benedictum Jezewski Glem Exercituum Rni Actl per
Gnm Nicodemum Skwarski inscrum Plentem M. Adamum
Chamski Vice Palatinum Plocæ cill per Gnm Franciscum Ko-
koszczynski Judm cionem Ptis. Actl con ptem cill suum
ad Judm edill decidenæ controversijs ptium inductis
exauditis siquiæ Summæ prima quinque millium
centum Sexaginta flæ Poll Originalis, altera Duor
Millium Trecentor flæ Poll provisionalis, tertia
Sexaginta Septem flæ et grossor Sex Poll pro pro-
cessu proveniens, quarta quoque mille Octingentor
flæ Poll Orglis, quinta autem Quadringentor Quin-
quaginta flæ Poll provisionalis demum sexta Sexa-
ginta Septem flæ et græ Sex Poll adextremum
Septima mille Septem-decem flæ græ Decem
Poll Decro Condrli in fundo Bo Larzyce Die 17ma Mensis

Junij

Junij Aõ proxe Elabso 1785to inter Eunæ M. Jezewski Actæ ex una et præfatum M. Chamski ex altera pte prolato ad actaq Crę Plocę Die 14ta Mensis Junij Aõ Eoæ per oblatæ porrecto pro re M. Jezewski adjudicatæ esse probantur quocirca Judm insistenæ suprascrõ Decrõ condrli decernit Judm quatenus Jæ M. Chamski Citt suprascras Summas primam quinque millium centum sexaginta flę Poll, alteram Duor millium Trecentor flę Poll, tertiam Sexaginta Septem flę et grę Sex Poll, quartam mille Octingentor flę Poll, quintam Quadringentor Quinquaginta flę Poll, Sextam Sexaginta Septem flę et grossor Sex Poll, Septimam mille Septemdecem flę grossor Decem Polonę in et pro fra 2da pt Dm Misericordiæ Aõ præsentem ventura coram Officio et Actis Crę Plocę ~~coram Officio et Actis Crę Plocę~~ sub pœna bãonis in casu contraventionis circa mãonem in ibiæ facienæ publicanæ M. Jezewski Actt solvat et enumeret Luita per citt pœna Trium Mar Poll pti Actt in trno et sub rigore quo supra Judicio Suo totiæ in instanti praxi Juris solvenæ Nihilominus pro contraventione Eiæ Decrõ Condrli ac in sublãonem condemnãonis coram Actis Crę Plocę Die 27ma Mensis Julij Aõ Elabso 1785to ex pte Ejusę M. Jezewski super Eoæ M. Chamski in trno satisfactorio Obtentt solvat Jæ M. Chamski pœnam Duplicem 14 Mar Polonę in trno et sub Rigore quo supra Judicio Suo pœnam Simplicem 14 Mar Polonę in instanti sub Solito Rigore ex Regestro pœnalium extendenę D. P. Vigore.

Inter M. Dominicum Kraiewski Thesaurarium Zawskrzeni Actt per Gm Paulum Zołtowski inscrum Plentem, Gm Mathiam Mostowski citt prttr, comparenę Ec: Judm cõnem ptis Actt pti cittæ pro Solutione Summar unius Quinque millium flę Polonę in scrione authã assecuratæ alterius Septem Aureor hungę ad Scriptum mnle

per ott

per ad Gm Ignatium Mostowski ad fratrem germanum Sterilem contractae edidit decidenae quoniam inscrione coram actis Crae Plocae in Mława fra 5ta pt Dcam Judicaqvadrtem proxa scilicet Die 5ta Mensis aprilis 1701mo Ao per Ilrem admoae Rndum Michaelem Praepositum Janoviensem tum Gsos Ignatium Petrum Exercituum Rni Praefectum ac Mathiam Fratres inter se Germanos Mostowskie Simonis filios in Prnam Mci Dominici Kraiewski Thesaurarij Zawskrzen moderni Actt prima Summa Quinque Millium flae Polt super Bonis Rzezawy in Pltu Plocae et Districtu praesens consistens expendenae provisione assecurata esse liquet, tum Scripto in Uniesski Die 20ma Mensis 8bris 1701mo per pnominatum ad Gm Ignatium Mostowski in Rem partis Actoreae dato altera Summa Septem aureor hungae solvi declarata patet, proinde Judm insistenae supraexaratae inscriptioni decernit quatenus Gsus Mathias Mostowski emundanae Bona Rzezawy tam Sui haereditaria qm etiam a fratribus quaesita ac pt ad Gm Ignatium Mostowski Sterilem modo Successivo deoccupata in et pro vigilia festi Nattis Seti Joannis Baptae Ao praesens Ventura coram Officio et Actis Crae Plocen una cum provisione per Quinque a Centum computanae ab ultima Quietaone provenien sub paena baonis circa maonem facienae publicanae solvat et realiter enumeret Quita paena Septem Mar Polon pti Actt per ptem citt in trno et sub Rigore suprapositis Judicio Suo totiae in instanti sub Solito Rigore ex Regro paenalium extendenae quo interest alteram Summam Septem aureor hungae per ad Gm Ignatium Mostowski ad Scriptum supraexarat ab Actore contract episae Summae Realitatem ac prout Nullo modo est illi bonificata actt comprobet in Sequen Judicijs Suis hic in Siepre celebranae pt qm subsecutt comprobaonem Judm decernet id quod Juris erit F.C.

Inter Gm Martinum Zgliczynski Actl prltr, Illrem Admoe Rndum Michaelem Praepositum Janoviensem, tum Mcos Petrum Capitaneum Exercituum Rni et Mathiam Mostowskie citl per Eunae M. Mathiam Mostowski suo et Fratrum Suor nne prltr, teneri ptem Actl docere ptem citl de trno et Contentis, et quoniam docuit proinde ptibus in Causa Psen prosequi iubet in Prosecuione cionem ptis Actl pti cittae pro Solucione quotar binar unius Sex Aureor hungae per ott Gm Ignatium Mostowski in Ao 1777mo adnotaone Mnli in Rem Actl Servien specificatl alterius Octo Aureor hungae per Gm Mathiam Mostowski ad Verbale compactum ab Actl contractae Suum ad Judm edictl decidenae sigviae G Mathias Mostowski unus ex Citl Solucionem harce Quotar tam per ott Gm Ignatium Mostowski qm se ips G Zgliczynski debitar abnegat, igitur Judm propiorem Gm Martinum Zgliczynski Actl ad Jurtum adinvenit in Eam Rotham prout Quotae prima Sex Aureor hungae ott G Ignatio Mostowski, altera Octo Aureor hungae G Mathiae Mostowski citl concreditae juste ei ad persolvenae debentur nec quodam modo sunt ei bonificatl et additur Mnlis Judlis ad pronuntianae Jurti Rotham Pstitit Jae G. Zgliczynski Actor quo attento Jurto, quotas easae Jurto evictas Legales esse judicat, decernenae quatenus suprascripti Succores ott G. Ignatij Mostowski seu potius solusmet G Mathias Mostowski ex occasione Quaesitae haereditatis Br Rzezawy quotas utrasq in unum computatas Quatuordecem Aureor hungae in et p vigilia festi Nattis S. Joannis Baptae in Ao Psen incidenae coram Actis Cre Plore sub poena baonis in Casu alicujus contraventionis circa maonem in Ibiae faciena publicanae ad manus

et

et dietaonem Sti Agliczynski alti solvat et realiter enumeret dicti pena Trium Mar. Polon. pti in tno Solutionis et sub Rigore Eoq. Judicio vero Suo totia pradicti Juris solvenia Decri pzeq. Vigore.

Inter Spm Mathiam Malanowski Alti prltr. Spm Antonium Niekras alti per Spm Franciscum Kolowszynski Judm cionem Dti alti conptem alti Suum ad Judm edit. decidendam esse ingressionem per Dtem utramq. ad Contenta tnis et Proaonis Dtis Actorea in Segveq. Judicijs Suis eduenq. censet Fl.

Inter Spm Ignatium Biattoshorski alti prltr. M. Antonium Agleniski Tribunicq. Siepreen. alti per Spm Valentinum Jozefowicz Judm cionem Dtis Actorea Dti alti Suum ad Judm edit. decidenq. controversijs Dtum inductis exauditis Judm insistenq. Decro Condti in fundo Pre Rudatowo Fra 3tia pt Dni Misericordia scilicet Die 12a Men. Aprilis Aō Elabso 1705to Inter Spm Ignatium Biattoshorski alti ab una et Euno M. Agliniski pte ab altera probati ad Actas Cre Dtor. fra 6ta pt Spm Exaltationis Sancte Crucis scilicet Die 16ta Men. Dti Aō Eoq. per oblatam porrecti decernit quatenus Eo M. Agliniski Alti Summas primam Mille Septingentor Sexaginta Sex fl. grosor Viginti Quinque Polon. alteram Centum Decem fl. gr. Duodecim Polon. tum quoq. Dotis primam Octodecem fl. et gr. Quindecim Pol. alteram Septuaginta fl. Pol. tertiam Octuaginta Sex fl. tum quoque Marcas videlicet Quitam Septem alteram Simplicem tertiam Duplicem 14. Mar. Pol. Decro superius de Acti exarato Condti pro re alti adjudicati et pro exacta una cum provisione à Summa Mille Septingentor Sexaginta Sex fl. grosor Viginti Pol. pro Senii Anno proveniens per Quinque a Centum computanq. non obstanq. Arresto per Spm Josephum Drachowski indebite imposito et coram Actis Judicij Sti hic in Siepre in positione alor die 24ta Men. Dti Aō proxe Elapso 1705to per Mlem Petrum Przybytowicz de Bledzewo Authum et Juratt recognito in et p. Vigilis

Testi Nattis Scti Joannis Baptae Ao praesentem Ventura coram Officio et Actis Crae Plorae sub poena baonis in casu contraventionis circa maonem in ibiae facienae publicanae G. Biattoskorski Actl solvat et enumeret Luita poena Septem Mar Polonae pti Actl in trno et sub Rigore quo supra Judicio Suo per medium in instanae praxi Juris Solvenae nihilominus pro Contraventione Eiae Decro Condrli ac in sublaonem condemnaonis coram Actis Crae Plorae in trno satisfactorio Obtentl solvat Jae M. Zglinicki poenam Quadruplicem Quatuordecem Mar Poll pti Actl in trno et sub Rigore quo supra Judicio suo per medium Earae Mar in instanae sub Solito rigore ex Regestro poenalium extendenae Decri praesentis Vigore.

Inter Gm Ignatium Biattoskorski Actl prltr, Gm Josephum Czachowski citl et indicenae prltr, Judm cionem Ptis Actl conpptem citl pro Liquidatione Summar per citl ab Actl tanc parato peculio quam Varijs rebus Regestro per Actl conscro specificatis acceptl Soluoneq Earae suum ad Judm edictl decidenae controversijs ptium inductl exauditis necessariam esse condnem Ssor Camerarior Trnium Plorae ad fundum Br Rumaldowo conducenae adinvenit, qui Ssi Camerarij aut Unus G Camerarius Trnis Plorae captato tempore pvia de adventu Sui tempestive facienae avisaone conducenae et condescensurus comportaonem Documentor causam praesentem evincenae ac cujusvis processus pvia comprobaone Juratoria subsequenae demandabit, factaq obliquidaone Summar discussisq quibusvis ptium ptensionibus Soluonem Summar quae et quantae cuj et a quo debebuntur juxta resonantiam Documentor et aliar probaonum decernet, processum ac quaevis Dubia cognoscet, indictionem ptis cittae resolvet, satisfactionem omnimoae cuj et a quo debebitur pstanae adinveniet causamq praesentem ad contenta trnor edictl et Edenae finaliter decidet disjudicabit et mode

rabitur

rabitur cujus vel quor decisioni ptes parere et judicatum
pati debebunt et tenebuntur idq sub pœna bacnis
illo in trno Condnis super Pte contravenien publi-
canæ Luita pœna Septem Mar Poll pti per Ptem
compensanæ Judicio Suo totiæ in instanti per utramq
ptem praxi Juris solvenæ pro quo Condnis trno pti
cittæ licitum erit reciprocos formandi Actoratus
DP Vigore.

Inter M. Joannem Kalleszteyn Notarium Cre Cuuinen
Actt per Gm Josephum Otuski Actis Cre Gnesnen
Die 20va Men 8bris 1784to Ao inscrum Plentem JM.
Andream Ordinatum Zamoyski Excancellarium Rni
Ordinis Aquilæ Albæ Equitem citt et indicen ac con
M. Bartholomeum Zboinski Pincernicæ Dobrinen Actt
per Gm Clementem Kozłowski inscrum Plentem
M. Ludovicum Klonowski Capitanum in Exercitu
Rni per M. Kalleszteyn adcitt pltr, et M. Bartholo-
meum Ludovicum bini nnis Zboinski Pincer-
nicæ Dobrinen ad Actoratum JM. Andreæ in Zamosc
Ordinati Zamoyski Excancellarij Rni citt pltr Judm
adciones Partium suum ad Judm editt decidenæ teneri
MM. Ludovicum Klonowski Capitanum in Exercitu
Rni et Bartholomeum Zboinski Pincernicæ Dobrinen
adcitt satisfacere Decro Judicij Sui hic in Siepre
fra 4ta ante fm Sctæ Hedvigis Viduæ Electæ DEI
proxa scilicet Die 13tia Men 8bris Ao 1784to prolatt
in puncto Communicaonis Documentor idq in
instanti et quoniam M. Klonowski tantummodo
contractum inter ott M. Ludovicum Klonowski
ott Stanislai Filium ex una, et JM. Augustinum
in Działyn, et Koscielec Działyński Palatinum
Calisien pte ab altera respectu resignationis
Bri Kowno et sortium in Sikor in Terra Dobri-
nen existen in Działyn Die 20ma 10bris 1752do
Ao initum et confectum, actisq Cren Bobrovnicen
Terræ Dobrinen fra 5ta pt fm Circumcisionis

Chrzski

Christi Domini 1753tio Aõ roboratum atq Resignaõnem per Eunæ M. Ludovicum Klonowski in rem Ejusdem JM. Działyński Palatini Calisien. super Eaq Bona Kowno et sortes Bri Sikor. Actu Eoq quo et suprascra roboratio contractus intercessit recognitio suo in Judicio reponit et Pti communicavit in qua Communicatione ptes non persistunt, quinimo sufficientiorem comportaõnem et communicaõnem Documentor. pcipue Divisorij inter Mcos Michaelem et Stanislaum Klonowskie olim Ludovici Filios cum Gsa Theophila Przyborowska procreatos in Zembowo Die 13tia Men. Maij Aõ 1705to confecti Actis Cre Bobrovnicen. fra 2da ante fm Nattis Sti Joannis Baptæ absq ingrossaõne roborati à Mco Klonowski urgent, iam vero M. Klonowski hocce Divisorium et alia Documenta ad Causam pxen. Spectan. se non habere contestatur et prout pfatum Divisorium et nulla alia Documenta ad Causam pxen. Spectan. habere valet nihilq in pjudicium Ptis cælavit ad Jurtum se se trahit proinde admissibili ad Jurtum Eoq M. Klonowski adinvento additur Mnlis Judlis ad pronuntianæ Jurti Rotham pstitit Jo. M. Klonowski hocce Juramentum rotha suprascra qua comprobaõne attenta satisfecisse in Puncto Communicaõnis Documentor. Eunæ M. Klonowski Judm declarat, jam vero M. Zboinski Documenta sua prout se offert in Sequen. Judicior. Suor. cadentia hic in Siepre cælebranæ ptibus communicare obstringitur T.

Inter Gm Antonium Borowski Burg. Cre Ploce actt pttr, Gsos Joannem et Agnethem de Umińskie invicem Conjuges Parentes Valentinum et Gaspharum Zglenickie citt per Eunæ G. Joannem Zglenicki suo et suprascror. concitt nne pttr, ad Objectas à latere condemnaõnes binas

et quidem

etqvia primam Die 20ma Mensis Martij 1780mo rne non Solutionis pœnæ Duplicis 14 Mar Poll Decro Judicij pœnæ adjudicall alteram Die 30ma Mensis 7bris 1783tio Ao rne non Solutionis Summæ Ducentor Sexaginta Quatuor flę Poll tum pœnæ Luitæ Simplicis 14 Mar Polonæ utrasq in Cro Plocę in trnis satisfactorijs ex Instantia Gsi Thomæ Malanowski et alior super Eoæ G Borowski Obtenll et publicall, ad Objectam qvoqve à latere condemnaonem fra 2da ante fm Scti Martini Pontificis ex pte Gsi Antonij Borowski super Gsis Thoma Malanowski et Josepha Borowska invicem Congibus raone non Solutionis pœnæ Simplicis 14 Mar Poll Decro Officij Crę Plocę adjudicall teneri ptes utrasq docere de locostanæ siqvia ptes Eoæ Condemnaonibus jam acqvietatis sibi obiciuntur idcirco solvat Pars pti per pœnam Duplicem 14 Mar Poll Duram Judicijs Suis Judicio Suo per medium in instanti sub Rigore ex Regro pœnalium extendenæ tandem non sunt.

Inter Mcos Simonem Parentem et Franciscum Susceptantem Trrem Plocę Filium Kokoszczynskie tum N. Thomam Grabowski Famulum atq L. Albertum Wisniewski de Bonis Rogienniczki Subditum Actl per Eunæ N. Grabowski suo et Dnor atq Lbsi Wisniewski nne prltr, Gsos Bartholomeum Burgę Crę Plocę et Stanislaum Gutowskie Alexium Parentem et Petrum Filium Kraiewskie Joannem et Antonium Zochowskie Vincentium Rzeszotarski Ignatium Pęski cujusvis nnis Jonczewski Mariannam de Girzynskie oll Gsi Thomæ Kraiewski Relictl Contem Viduam cill per Gm Ignatium Pęski suo et suprascror cill nne prltr, Gsos Rochum et Alexandrum Lisowskie cill per Eunæ Judm insistenæ Decro Judicij Sui concessæ Dilaonis, inqvonis in anteacta Cadentia inter Easæ ptes pllall decernit qvatenus suprascræ Ptes Jurtum

super

super incorruptionem testium pstent idq in instanti
quoniam hocce Jurtum etquia M. Thomas Grabowski
suo et Suor coactl nne atq Gignatius Pęski suo
et Suor concitl nne pstiterunt proinde attento Eoe
Jurto Partes utraq tam Actorea qua cittā Interro
gatoria conscribant sibi communicent, testes indu
cant et inquones suas educant ad Quas expedi
enae additur G. Cameranus Trris Plocen tanae
quoniam Pars citta circa communicaonem Inter-
rogatorior Testes Subditos de Bonis Rogien-
niczki M. Simonis Kokoszczyński Actl haereditarijs
ad pbenda testimonia per ptem Actl inductos
omnes ex re maonis coram Actis Crę Plocen
Die 23tia Men 7bris Ao 1782do con Eunae M. Ko-
koszczyński et Lbsos Stanislaum Benedictum Ma-
thaeum Josephum Gregorium Albertum Sebestia-
num Ignatium Josephum alterum, Laurentium
et tertium Josephum de Bonis Rogienniczki Sub
ditos per Gm Rochum Lisowski citl factae à prae
bendo testimonio excipienae exposcit Pars quoque
Actorea circa hancce exceptionem Duos Testes No-
biles et L. Isidorum in praemissam maonem non
implicatum atq non nisi Lbsos Josephum Czu-
bak et Stanislaum in Eanae maonem intran-
tes extramodum alior testium Rei gnarorum
admittenae exposcit proinde Judm admissibilibq
Eisae Lbsis Josepho Czubak et Stanislao atq
pdicto Isidoro et Duobus Nblibus ad pbenae
testimonium adinventis Eae interrogato
ria per ptem Actl conscra cum passertis te
stibus per ptem citl subscribenae in instanti
declarat etquoniam subscribere renitet proin-
de contravenisse Eanae ptem citl Judm adinve-
nit injungenae quatenus Pars citl in vim Con-
traventionis pti Actoreae poenam Duplicem

Quatuordecim

Quatuordecem Mar Poll Judicio Suo per medium Duram Judicijs sub rigore pœnæ baonis ex Regestro pœnalium extendenæ solvat, et Eosæ testes etiam per ptem cit non Subscriptos ad perhibenæ Testimonia per ptem Actt inducenæ jubet ~~ad Quas expedienæ additur G. Camerarius Trris Plocæ~~ tanæ utræq ptes Testes induxerunt et Inquo-nes Suas et quiæ Mci Kokoszczynscy Actt Quinque testibus jam vero Pars citta pleno in Numero eduxerunt, quas eductas in Sequen Judicijs Suis hic in Siepre cœlebranæ reponant F.C.

Inter Horrestum Joannem Oboyski Actt prttr, Gm Mathiam Wolski citt prttr, Gm Gasparum Sobolewski citt per Gm Franciscum Kozicki tanæ ad affectaonem comparen G Gasphari Sobolewski pro Judicijs Crę Callisien datur Dilatio Majoris quam Literatorijs Documentis in Sequen Judicior Suor cadentia hic in Siepre cœlebranæ probare tenebitur F.C.

Inter M. Michaelem Zaleski Pincernam Czervonogrodem Actt et citt prttr, Mcos Franciscum Kozicki Camerarium Trrem Ciechanovien et Josepham de Jezewskie conges Dnos tum N. Silvestrum Swiątecki famulum etquiæ Dnos citt et Actt jam vero Eunæ N. Swiątecki Actt per Eunæ Dnum Suo Contis ac famuli Suor nne prttr, M. Mariannam de Kanzewskie ejusæ M. Michaelis Zaleski Contem tum Nbles Casimirum Gutkowski et Mathæum Gurowski famulos citt per Eunæ M. Zaleski Judm terminum per anterius Decrum Judicij Sui conservatt decidenæ teneri Easæ Ptes satisfacere eiæ Decro concessæ Dilaonis inquonis Judm censet idq in instanti, et additur Mnlis Judlis ad pronuntianæ super incorruptionem testium Juramenti rotham pstiterunt tam M Zaleski

~~[illegible]~~

Zaleski suo et alior nne qm et M Kozicki itiæ suo et alior
nne conscribant ptes Interrogatoria Eademq sub
scribant et sibi communicent inqvonesq Suas
educant ad Quas expedienæ additur Cameranus
Trnis Plocæ tanæ circa communicaonem In
terrogatorior quoniam M Kozicki Camæ Trnis Cie
chanæ in punctis Interrogatorior ex pte Mci
Zaleski conscror Puncta Objectæ Eiæ M Kozicki
violentæ acceptionis instrumentor ab extirpa
tione Rubethor juxta protestaonem jam post
subsecutæ Dilaonem inqvonis factæ excludenæ
exposcit tum et Lbsos Josephum Kowalczyk
et alterum Josephum ac Jacobum de Bonis
Zalesie Mci Zaleski Subditos à pbenæ testi
monio ex quo in trnum Ejusæ Mci Kozicki
intrant excipienæ exoptat Jam autem M.
Zaleski Omnes Subditos Suos de Bonis Zale
sie in trnum Mci Kozicki implicatos demon
strat exindeq in Causa proprietatis fundi Bo
Zalesie alios rei gnaros testes habere non
posse infert Quo circa Judm Punctum in Inter
rogatorijs Mci Zaleski sub Numero Decimo
positum ex re novi post Dilaonem inqvonis objecti
excludenæ determinat jam vero pfatos Subditos
et si in trnum Mci Kozicki intrantes tamen
ad Evincenæ Rei veritatem in causa proprietatis
fundi Necessarios ad perhibenæ testimonium
admittenæ declarat Interrogatoriaq Partibus
subscribi injungit idq in instanti

Inter Gsos Mathiam et Sophiam de Rzeszotarskie Conges
Parentes Actt et citt ac Bartholomeum filium Actt Su-
skie per Eunae Gnu Mathiam Suski suo Contis ac filij
Suor nne prltr, Gnu Joannem Brudnicki citt et Actt
prltr, Gnu Michaelem Kurowski citt ~~et Actt~~ prnaliter
trnum per Decrum anterius Judicij Sui conser-
vatum decidenae teneri Ptes satisfacere Eiae De-
cro in Puncto concessae eisae Ptibus educenae In-
qvonis idq in instanti Judm mandat, et addi-
tur Eisae ptibus Mnlis Judlis ad pronuntianae
super incorruptionem testium Jurti Rotham
pstiterunt tam Gsus Mathias Suski suo Contis
ac filij Suor qm G. Joannes Brudnicki suo et Gsi
Kurowski nnibus conscribant Ptes Interrogato-
ria et Eaae Subscribant sibiq ab invicem commu-
nicent testes nominent Eosae sibi vicissim subscri-
bant et inducant ac inqvones Suas expediant idq
in instanti ad Qvas expedienae additur G Camerarius Trris Plocae
conscripserunt subscripserunt sibiq ab invicem com-
municarunt testes nominarunt ac Eosae subscripse-
runt inqvonesq suas expediverunt quas expeditas in se-
quenti Judicij Sui hic in Sigmo celebranae reponant &c.

Inter Prlem Rndsmum Josephum Zorawski Canum Catha
Plocae Br Biattyszewo haeredem Dnum et N. Adamum
Kraszewski administratorem et Mathaeum Providum
Skubatowski Mnlem tum Jnff Wotek Tabernato-
rem Actt per Eunae N. Kraszewski suo Dni et alior Coactt
nne prltr, G Josephum Szynkowski citt prltr trnum
per anterius Decrum Judicij Sui conservatt decidenae
teneri ptes utrasq satisfacere Decro anteriori Ju-
dicij Sui in puncto concessae Dilaonis inqvonis
idq in instanti et additur Mnlis Judlis ad pnun-
tianae Jurti Rotham pstitit G Adamus Kraszewski suo

et

et alior Actt nne conscribat Interrogatoria subscribat et pti citte communicet Inquisitionemq Suam educat ad quam expedienq additur Camerarius Trris Plocen

Actum in Siepre in Terminis Communibus Trribus Plocen fra 6ta pt fm Conversionis Scti Pauli Apli proxa scilicet Die 27ma Men Januarij Ao Domini 1786to Celebratis.

Inter Dm Josephum Szynkowski Actt pltr, Prlem Rndsmum Josephum Zorawski Canonicum Cathe Plocen Citt et indicem per G. Casimirum Swieżyński Inffidelem Marek Herszkowicz Citt pltr, Judm decidenq cionem Ptis Actoreae pro Statuitione Inff Majorek Herszkowicz quasi modo in Carceribus prout per trnum obicitur degentis atq pro bonificaone praetensionum ad Eunq Inff Majorek Herszkowicz usurpatar Pti citte editt controversijs Earq Prium Exauditis quoniam G Josephus Szynkowski per maonem Suam coram Actis Judicij praecq in Siepre in Positione Actor Trrium Plocen con Inff Marek Herszkowicz anteactum sui Tabernatorem facto ab Eoq Inff Judeo tam quotam ex Arenda provenientem superrestanq qm Notabiles alias quotas pro varijs adoribus modo Licitato acceptis tum et Inventarijs pfato Tabernatori Suo concreditis sibi Debitt esse obicit, et pro Statuitione Ejusdem Inff Majorek per Eunq G. Szynkowski iam in anteriori cadentia mediante Decro Judicij Sui Die 12ma Men 8bris Ao 1785to Inter Prlem Rndsm

Josephum

Josephum Zorawski Canonicum Cathe Plocen ab una et mo-
dernum Actt hic in Siepre pte ab altera prolato Eiusd
Prli Rndsmo Zorawski extraditi retro Ptem citt conve
nit, et bonificationem Rerum infrascrar Primo pro
viginti Septem Corethis Siliginis Hyemalis Men-
surae Antiquae à flo Undecem ad Summam Du-
centor Nonaginta Septem flo secundo pro Quatuor
Corethis Avenae Similis mensurae à flo quinque
ad Summam viginti flo Polon tertio pro Qua-
tuor Corethis tosti hordei a flo undecem ad
Summam Quadraginta Quatuor, quarto pro Se-
mi Duobus Corethis Pisi Ejusd mensurae à flo
Decem ad Quotam quindecem flo Polon Quinto
pro Decem Ovibus per flo quinque ad Sum
mam Quinquaginta flo Polon Sexto pro Vacca
una viginti Quatuor flo Poll. Septimo pro Arenda
uredij anni ad Summam Sexaginta Sex
flo Polon Omnium har Summar suprascrar in
unum efficien Summae Quingentor Sexdecem
flo Polon pro liquida agnoscenae exposcit pro ut
vero Ipsemet Inst Judeus citt pmissa judlr agnovit
et Solutionem ejusd Summae intercedenae statutum
Inst Judeum à pte citta exposcit cum vero alte
dictus Prlis Rndsmus Zorawski citt pdictt Inst
Marek Herszkowicz in Judicio statutum iam
sibi in ante per Decrum extraditum pro loco
bonificaonis suprascrar rerum sive Solutionis
Summae per Judm liquidatae instantane
am extraditionem offert, idcirco Judm statu
it quatenus pdictus Prlis Rndsmus Zora
wski Canonicus Cathe Plocen citt Eunae Inst
Marek Herszkowicz in Judicio pmissas res
G Josepho Szynkowski circa Statuitionem Ejus
pro Reali debito agnoscen Eiusd G Szynkowski
instantanee extradat etquoniam judlr extra

dedit

didit proinde Judm Ptem citt nempe Prlcm Rndsmum Zorawski a Causa et trno Ptis Actoreæ Liberum facit et pronuntiat D. P. Vigore. Non pcludenæ tamen Eiæ Prli Rndsmo Zorawski ad psens citto intuitu Suar pretensionum ad Eunæ Inst Judicum Marek Herszkowicz nunc extradit sibi usurpatt cum quo competierit Viam agendi.

Inter Gsos Franciscum Patruum et Petrum minorennem Filiastrum Sokolnickie Actt per Eunæ G. Franciscum Sokolnicki Patruum Suo et Filiastri sui nne pttr, Mcos Stanislaum Rokitnicki Tribunum Siepr-scen et Catharinam de Kosińskie primi ott Gsi Stanislai Osiecki secundi ad psens voti invicem Conges Victricum et Matrem tum Ignatium Osiecki Privignum et Filium citt per Gm Franciscum Kokoszczyński inscrum Plentem Judm cionem Ptis Actoreæ con ptem citt suum ad Judm edit decidenæ necessariam esse Communicaonem Documentor ad Præscrum Legis in sequen Judicijs Suis hic in Siepre celebranæ per utramq Ptem subsequenæ censet T. C.

Inter GG. Petrum Casimirum et Jacobum Paprockie fratres inter se germanos Actt per Eunæ G. Petrum Paprocki fratrem natumajorem suo et Eorum fratrum nne pttr, Gsos Matheum Malanowski et Mariannam Borowska invicem Conges citt et indicen per maritum suo et Contis suæ nne pttr, Judm trnum per Decrum anterius Judicij sui inter modernas partes latum conservatt decidenæ teneri ptes et quia Ptem Actt reproducere Documenta Sua per Summarium idq in instan et quoniam Pars Actt Documenta Sua in anteriori cadentia Judicior Suor per Summarium pti citte pvio Jurto

in anteriori Cadentia Judicior Suor p Summarium pti citte pvio Jurto Communicata atq ptem citt communicare Documenta Sua

communi

communicata reposuit jam vero Pars citta itiæ Documenta Sua pti Actt per Summarium per se conscriptum et subscriptum communicavit idcirco comprobet Pars Actt prout Omnia et Singula Documenta ad Causam præsentem Spectantem pti Actt communicavit nihilq in præjudicium Ptis cælavit et additur Mnlis Judlis ad pronuntianæ Jurti Rotham præstitit G. Matheus Malanowski suo et Contis suæ nne qua comprobaone attenta satisfecisse ptes utrasq in puncto Communicaonis Documentor Judm adinvenit, Negotiumq Principale Ptibus introducere mandat, in introductione Negotij quanæ quiæ Judicio Suo deducitur ott Gsos Andream Zglinicki et Theressiam de Orlowskie Conges Gsor Paprockich modernornor Actor Matris Parentes à modernis Cittis Gsis Malanowskie Summam Centum Tynæ ad Scrum mnle in Zglinice Magna Die 20ma Julij 1764to Ao contraxisse et modo Obligatorio super certis agris in Bonis Zglinice existentem assecurasse et in posessione Eorum Agror inhucusq extitisse, jam vero Gsos Paprockie modernos Actt de Nullitate ejusæ Scripti querulatos esse et pro Cassaone Ejusæ trnum ad Judm præsens instituisse idcirco comprobet realitatem ejusæ Scripti Jæ Gsus Malanowski idq in instanti et additur Mnlis Judlis ad pronuntianæ Jurti rotham præstitit hocce Juramentum qua comprobaone attenta Eaq Summa pro reali Debito agnita jam vero maone Gsor Paprockich hocce Scrum vitiante cassata statuit Judm quatenus GG Paprocy Summam ptactam Centum tynphonæ in Exemptionem Agror proveniens nunc Jurto evictt in et p vigilia festi Nativitatis S. Joannis Baptæ in Ao præsentem proxime ventura G. Malanowski Marito solvant et realiter enumerent iam vero Gsi Malanowscy hancce Summam levent de levata quietent pt Exolucionemq ptactæ Summæ de agris Eiæ Obnoxijs

Summæ

Summæ Obnoxijs in triduo condescendat salva collectio-
ne frumentor cit reservata facturæ sunt Ptes
pmissa sub pœna baonis illo in trno in Casuali-
cujus contraventionis coram Officio et Actis Crem
Plocem circa maonem faciendæ publicanæ D. Vigore.
Inter Illrem admoæ Rndum Ignatium Gaspharum Rosciszewski Canonicum Collgtæ Posnaniensem Præpositum Gogolevien Actorem pltr, Mcos Josephum Calasantium Capitaneiæ Sielecen Josephum Succameranæ Parnavien Robertum Vice Palatinum Terræ Dobrinen Kampenhauzeny Cit per Sum Valentinum Jozefowicz Judm trnum per Decretum anteacti Judicij Sui injunctæ Communicaonis Documentor conservatt decidenæ teneri Ptes utrasq satisfacere Decro Judicij Sui anteactæ Cadentiæ in puncto injunctæ Communicaonis Documentor per Easq Ptes utrasq judltr pprem Cadentia pstanæ idq in instanti et quoniam Illmi admoæ Rndus Gasphar Ignatius Rosciszewski modernus Actor in satisfactionem sententiæ Judicij Sui Documenta propria ad Causam pseu Spectanæ per Summarium conscra et in Judicio ad Confrontanæ porrecta pti Cittæ realiter communicavit et Eunæ Summarium manu propria subscripsit, et super Realem Communicaonem Eorum Documentor ad Comprobaonem juratoream se se trahit proinde Eoæ Illri admoæ Rndo Gaspharo Ignatio Rosciszewski Actt admissibili adinvento in Eam Jurti rotham prout Documenta Omnia ad Causam præsen pertinenæ realiter pti cittæ nempe Mcis Kampenhauzenom per Summarium conscra communicavit, et nihil quidqm in pjudicium alterius ptis cælavit, et additur Mnlis ad pronuntianæ Jurti Rotham tanæ Jæ Illris admoæ Rndus Gasphar Ignatius Rosciszewski Actor in Præsentia

Illris

Illmi admoe Rndi Josephi Rosciszewski Praepositi Siepr-
scen. tacto pectore Juramentum pstitit Jam autem
Mci Kampenhauzeny Documenta sua in Sequen.
Cadentia circa resolutionem Negotij Prnlis compor-
tare et Pti Actoreae communicare judltr offerunt
proinde Judm tantummodo partem Actis satis-
fecisse adinvenit et Negotium Prnle in Eaq Se
quenti Cadentia ad Praescrum Legis decidenae
determinat pro Qvo trno pars citta nempe Mci
Kampenhauzeny Documenta sua ad Eanq Cau
sam spectan. circa resolutionem ejusq Negotij
comportare et Pti Actis Communicare tenebun-
tur &c.

Inter Gsos Joannem et Agnethem de Uminskie invicem Conges Pa-
rentes Valentinum Gaspharum Filios Zglinickie Actis et Citis
per Eunq Gud Joannem Zglinicki suo Contis ac Filior
Suor nne prltr, Gud Antonium Borowski Burg Cre
Plocq citis et Actis prltr, Judm trnum tam per Decrum
anteacti Judicij sui conservatis qm adictionem ex Pte
G. Antonij Borowski Burg Crec Plocen. conq pfatis Gsos
Zglinickie editis decidenae controversijs Earq Ptium
exauditis teneri Ptes Easq insistenae eiq Decro
Judicij sui reponere inqvones in anteriori caden
tia eductas idq in instanti Judm censet, et qvoniam
Gsi Zglinicus Actis et Citti tam in emundationem
ab Objectis Gsi Borowski citis qm in Probationem Prae
tensionum Suar inqvonem Suam in anteriori
cadentia educti reponitnt. G. vero Borowski citis et Actor
Suam inqvonem ob determinationem anteactorum Judiciorum
suorum non eduxit sed instantanee educere sibi
concedenae exposcit et inqvoni Gsor Zglinickich recedenae
a trno adcitatorio Sui in puncto ptensae Cassationis
inqvonis Eorq Gsor Zglinickich se se subicit proinde
Jq G. Borowski suam inqvonem educat instantanee
siqviae pseu in Cadentia eduxit idcirco Eanq suo in
Judicio reponat tanq reposita Eaq inqvone ptes
utrasq Judm satisfecisse Sententiae Judicij sui adinve-

nit

nit, ad Lectionem Earæ utrarq' inqvonum tam in an-
teriori qm præcu Cadentia eductar condescendit
qvibus Lectis et per Omnes circumstantias tru-
tinatis quando qviæ ex Eisæ inqvonibus dedu
citur Gm Antonium Borowski Burgæ Crę Plocen
cill et actl stante sui ex permissione Divina muti-
latione ex certa inter se tractan amicitia cum
G Joanne Zglinicki Parente Sortium in Bonis
Zuki hærede apud Eunæ per aliquod tempus
in Domo ejus propria commorasse et ex qvaæ con
cessione fundor non nullor per Eunæ Gm Borowski
Eiæ G Zglinicki ad inseminanæ a pdicto G Zglini
cki pro illo tempore victu sustentatum extitisse
Equas binas primam a M. Zoltowski de Bonis Mo-
chowo, alteram a Gso Uminski ex compasione Ejusæ
mutilationis sibi condonatas habuisse et Easæ
per Gm Zglinicki modernum actl et cill tempore Hye-
mali in suo Stabulo conservasse, quas in post unam
per Eunæ G Borowski in procinctu viæ Suæ aqvis sub-
mersam alteram nulla ex ratione exhalatam esse
inqvonibus pmissis probatur, insuper adora varia
stante Eaæ sui mutilaone a varijs Personis
titulo compasionis conqvisita per Eunæ G Borowski
in proprios usus convertisse non nisi pdictl Gsos
Zglinickie Parentem et Filium modernos actl et
cittos in Oppido Siepre sub tractu Judicior ac eti
am in Bonis Zuki subalterno tempore G. Antoni
um Borowski cill et actl verbis indecen læsisse
diffamasse, quocirca quantum spectat prætensam
bonificaonem tam binar Equar qm compensao
nem adorum Regestro ad Judm porrecto specifi-
cator a Gsi Zglinickie per Gm Borowski ptensam
siqviæ pfatis inqvonibus suprafati Gsi Zglinicky
plene emundantur proinde attenti Eisæ inqvonibus

Gm

Gm Antonium Borowski citt et actt a Gsi Joanne Parente
Valentino Filio Zglinickie bonificaonem Equar ac
adorum non posse pretendere Judm arbitratur quinimo
Eosq a quavis impetitione Lac ex circumstantia G Antonij
Borowski liberos facit ac pronuntiat, quo interest
laesiones et diffamaones in loco publico sub tractu
Judicior et in Bonis Zuki Judm Eosq Gsos Zglini
ckie Parentem et Filium prout in quonibus accu-
santur punibiles sententiat, injungenq quatenus
suprascripti Gsi Zglinicey citti Turrim Castri Plocen
superiorem in et pro feria secunda pt Dm Conductus
Paschae in ao pzen incidenq ingrediantur ejusq
Sessionem turricam per Spatium unius septi
manae continuent et expleant nec non in Eggressu
O de Turri poenam Duplicem 14 Mar Polonq coram
actis Crae Plocen sub poena baonis in casu contraven
tionis circa maonem facienq publicanq G An
tonio Borowski solvant Judicio Suo poenam Sim
plicem 14. Mar Polonq in instanti sub seorsivo
rigore ex Regestro poenalium extendenq itiq
persolvant reliquas vero pretensiones G Borowski
ptensionibus GG Zglinickich compensanq Judicium
declarat.

Inter Gm Joannem Niedroski Burgq Crae Plocen actt prltr
tum Gsos Jacobum et Mariannam fratrem et Soro-
rem inter se Germanos Niedroskie actt per Eunq
Gm Joannem Niedroski Patruum et Naturalem
Tutorem GG Paulum Siemiętkowski et Cunegundim
Unierzyska primi ott G Jacobi Kęsicki secundi ott Gsi
Caroli Niedroski tertij ad pzens voti invicem Conges
victricum et Matrem et quiq Contem in Assia Mariti
Catharinam et Agnethem Virgines Innuptas Kęsi-
ckie citt et indicenq per Eosq Gsos Paulum Siemięt
kowski et Cunegundim Unierzyska victricum et
Matrem suis et suprascror citt nnibus prltr, Judicium

decidenq citaonem Partis Actoreæ Pti citta ad Suum
Judm edill Controversijs Earq ptium exauditis quoni-
am Causa præsens sine Condne decidi nequit prom
de Necessariam esse Condnem ad fundum Brkę sue
Judicij Sui aut Gsor Camerarior Trnicu Plocen capta
to tempore facta tamen tempestiva avisaone con
ducenq adinvenit quod Judm sive Offm Camrle
unius Duorve absentia non Obstante mutuo par-
tium Sumptu condescensurum ante Omnia
comportaonem Documentor Substantiam Mblem
et immblem ac totam supellectilem Domesticam
varia in forma et Specie existenq Fatis oll G Caro-
li Niedroski derelictæ enucleantium pvia com
probaone Juraldria tum et Reproductionem Re
gestri rerum mblium ejusq G. Caroli Niedroski
propriar stante ultimario Connubio GG Siemięt
kowskich Congum conscripll cui in sufficiens con-
scriptio per ptem Actl obicitur per quem compe
tierit demandabit, quibus comportatis de exi-
stentia totius substantiæ ejusq G Caroli Niedro
ski Parentis fatis derelictæ inquiret investi
gabit inquones expediet, Massam Substantiæ
ejusq constituet, Onera Parentalia si patuerint
Liquidabit, quibus liquidatis et Eisq detruncatis
in reliquo attento recessu Materno à jure ad
vitalitio à Parente Eiq Serviens pro re Succor
tam oll G Caroli Niedroski quo G. Cunegundis
Uniersyska ad psens Siemiętkowska in Secundo
Thoro procreator modernor Actl adjudicabit, Jura-
menta ubi necesse erit excipiet, Calculum si ne
cessitas postulaverit pstanq sententiabit satis
factionem Omnimoq cui et à quo debebitur
injunget, ptesq in obus et singulis prætensio-
nibus nihil intactum et irresolutl relinquenq
pro Exigentia Legis justitiæ trnor edill et per Ptem

cill

cit edendor ac Documentor finaliter decidet disjudicabit et moderabitur, cujus decisioni ptes parere et judicatum pati sub pœna baonis in casu contraventionis illo in trno Condnis super pte conveniend publicanæ debebunt Luita pœna Septem Mar Pol parti per ptem compensanæ Judicio Suo ab utraq Pte Ldtiæ in instanti solvenæ, pro quo Condnis trno ptes quos voluerint et negotium poposcerit potestate formandi reciproci actoratus pti cittæ pcomittenæ adcitent adcitanæ sub Rigore quo supra comparere tenebuntur Decri pæsen Vigore.

Inter M. Bartholomeum Zakrzewski Vexilliferiæ Zawskrzeu acti prttr, Prlem admoæ Rndum Vincentium Zorawski Præpositum Bieżunen cit prttr L. Jacobum dictum Gutowski indicen per Eunæ Judm cionem Partis Actoreæ pro Statuitione L. Jacobi dicti Szmit cum Ejus conte et Liberis per JM. Sieratkowski Castellanum Słonscen M. Acti abresignati et Aresto apud cit præventi Suum ad Judm Pti cittæ edit decidenæ Controversijs ptium inducti exauditis necessariam esse Statuitionem ejusæ L. Jacobi Szmit seu alterius cujusvis cognominis cum Conte ejus per Prlem Rndum Zorawski cit pro Sequen Judicior Suor Cadentia hic in Siepre celebranæ subsequenæ censet pt qm subsecuti Statuitionem Judm decernet id quod Juris erit Trnd Conservatd.

Inter Gros Ignatium Laurentium et Joannem Fratres inter se germanos Krasniewskie acti per Eunæ Gm Laurentium Krasniewski suo et Fratrum Suor germanor nne prttr, Gros Franciscum Josephum Matheum et Antonium Łaguny cit per Eunæ Gm Franciscum Łaguna suo et suprascror concit nne prttr Gros Albertum et Ignatium Pęskie cit et indicen per Eunæ Gm Albertum Pęski suo et fratris sui nne prttr, Judm cionem ptis

acti

Actoreæ con. Ptem cit. Suum ad Judm edit. decidenæ controversijs ptium inductis exauditis affectanæ ptibus Actoratum præsen. ad trnum Condnis per Decrum Judicij Sui hic in Siepre Die 29na Mensis Januarij Ao Elabso 1785to inter Gsos Evam de Krasniewskie ot Gsi Gasphari Bronowski Relict Contem Viduam ab una, tum Eosæ Gsos Krasniewskie modernos Act atq Umińskie pte ab altera prolat ad fundum Br Wałyno Skory seu Nobilium assignat ex prorogaone per Offm Camrle Trre Ploce facta fra 2da pt Dme Oculi Quadrlem Ao psen. expedienæ pro finali ad Contenta trni ptis Actoreæ resolucone remittit resolvenæ cujus Officij Camrlis Decisioni ptes parere et judicatum pati sub pœna baonis illo in trno Condnis super pte con. venien. publicanæ obstringuntur Luita pœna Septem Mar Polon. pti per ptem sibi ab invicem compensanæ Judicio suo totiæ in instanti per utramq ptem praxi Juris solvenæ Decreti præsen. Vigore.

Inter Illrem admoæ Rndum Josephum Przedpełski Decanum Sieprscen. Act prllr, et quoniam Venerabilis Bartholomeus Kortes Communitatis Vęgrovien. Clericus cit psen. in trno disparet et se condemnare permittit proinde super Eoæ citto disparente ratione melioraonis Decreti hic in Siepre in trno Condnis lati Solucionisq Summar in Deportaonem Onerum ot Rndi Dionisij Kortes per Act errogat ac aliar circumstantiar trno comprehensar in lucro ulterioris fortis finalis facienæ Execucionis permittitur Condemnatio quæ decernitur et additur Mnlis ad publicanæ

Publicavit Mnlis

Inter

Inter Gnosos Mathaeum Bonkowski et Mariannam
de Bonkowskie primi ott. G. Ignatij Nosarzewski ad
praesens 2di Voti Gsi Thomae Cizewski Contem seu
utrosq Conges Actt per Eunae G. Mathaeum Bonko
wski suo et Eorae Gsor Cizewskich Generi et Filiae
Suor nne. prttr, Gsos Benedictum Rzeszotarski et
Magdalenam de Goszczyckie primi ott Gsi Michae
lis Wyczałkowski secundi ad praesens voti invicem
Conges citt per maritum suo et Contis suae nne
prttr, Gm Josephum Wyczałkowski citt per Eunae
Judm decidenae trnum per Decrum anteacti
Judicij sui conservatt satisfaciant Ptes Decro
Eiae injunctae Communicaonis Documentor
idq in instanti Judm censet, et quoniam Pars
Actt Scrum Orgle sub data Diej 21mae Men Maij
Ao 1766to in Bonis Rzeszotary Chwaty datuatt
super Summam Centum Quinquaginta tynae
per Gm Petrum Goszczycki in rem et Prnam
G. Josephi Wawrowski seu G. Catharinae de Wa
wrowskie G. Mathaej Borus Contis ad locao
nem per se levatt datum in satisfactionem
Communicaonis Documentor pro jure petenae
reponit et prout pluris Documentor ad Cau
sam praesenae Spectanae habere non valet et super
realem communicaonem Documentor ad Com
probaonem Juratoream se se trahit proinde
pte Actt admissibili adinventa in Eam Ju
ramenti rotham prout nulla alia documenta
preter hocce scriptum superius de data exaratt,
penes se habet et in praejudicium alterius Ptis
nihilquidqm caelavit praestitit hocce Jurtum G.
Mathaeus Bonkowski Parens suo et Filiae
Suae nne quo attento ptem Actt satisfecisse
adinvenit, jam autem Pars citta sua documenta

ad Causam praesenti Spectanti in Sequenti cadentia
pti Actt Comportare et communicare Offert
idcirco Judm negotium Causae Psenti in Eadem
Sequenti Cadentia decidendi declarat pro Quo
trno Pars citta propria Documenta comporta
re et parti Actt communicare tenebitur T.C.
Inter Gsos Petrunellam de Cynskie Gsi Mathiae Tluchowski Contem seu utrosq Conges Actt per Gm ~~Jose~~
Franciscum ~~[illegible]~~ Czachorowski inscrum Plentem Gsos
Josephum Simonem bini nnis Parentem Petrum Adamum Albertum Mariannam et Catharinam minorennes Filios et Filias Struzewskie
Actt per Parentem suo et Filior ac Filiar suor
nne prltr, M. Michaelem Kucborski Dapiferum
Raciasienc citt per Gm Paulum Zoltowski Judm
citaonem ptis Actt pro Solucone Summae trno
comprehensae suum ad Judm edictt decidendae
siquidem Causa Psens "mischerata" suo in Judicio promovetur
quae mente Legis absq Communicaone Documentor resolvi non valet ideo necessariam
esse hac in Causa communicaonem Documentor per ptem utramq in Sequenti cadentia
subsequenda arbitratur T.C.
Inter Gsos Bernardum Parentem Thomam Josephum
Mathiam et Adamum Filios atq Mariannam
Evam Filias Malewskie Actt et cittos per Parentem suo et Filior ac Filiar suar nne prltr Gsum
Josephum Dębski citt et Actt prltr Comparenti Etc:
Judm ciones ptium sibi ab invicem suum ad
Judm edictt decidendae siquidem in causa praesenti su
spensa Satisfactione Decro Judicij sui in puncto comportaonis Documentor ad Ba Przeradz
attestanti Decro Judicij Sui in Ao Elabso Condnio assignata esse deducitur quae Suum non

est

est sortita effectum ideo in Ordine effectuaõnis ejusq
Condnis Executionis Anterioris Decreti necessariam esse
condnem Judicij Sui aut Gsor Camerarior Trnium Plocę
ad Ba Przeradz magna captato tempore facta tem-
pestiva avisaõne conducenę adinvenit, quod Judm
sive Officium Camrle sive unus Mcus Judex aut G.
Camerarius mutuo ptium sumptu conducenę con-
descensurus ante Omnia reposiõnem Documentor
per ptem actt medianę subsequenę Jurto Pti citte
communicatt tum comportaõnem Documentor
per Ptem citt prævia comprobaõne Juratoria pstanę
demandabit, quibus reproductis et comprobatis
Massam Substantiæ Paternæ Fatis ott G. Adami
Dębski derelictt constituet ex Eaę constitutt ac
ott Gsæ Bogumilæ de Starorypinskie ejusę
ott Gsi Adami Dębski Contis actt Matris quovis
modo in Bonis Przeradz hærenę Dotem competenę
idq resolutt quibusvis Dubijs et Intervenientijs
adinveniet, et Solucõnem ejusę cum provisione
decernet in reliquo Decra anteriora tam Condnis
qm rejectionis ad trnum Condnis in toto exe
quetur causamq psenę ad Contenta Documentor
et trnor Ptium finaliter decidet disjudicabit
et moderabitur cujus Judicij Condrlis Decisio-
ni ptes parere et acquiescere sub pœna baõ-
nis illo in trno Condnis super pte contrave-
nienę publicanę debebunt Quita pœna Septem Mar Poll
pti per ptem compensanę Judicio suo totię
praxi Juris solvenę pro quo trno Condnis
ptes quos voluerint adcitent adcitanę compa-
rere tenebuntur Decreti præsenę Vigore.
Inter Gsos Bartholomeum Stanislaum et Valen-
tinum Gutowskie Alexium Parentem Thomam

et

et Petrum Filios Kraiewskie Antonium Jończewski
Famulum Rochum Lisowski Joannem Zochowski
Ignatium Pęski Vincentium Rzeszotarski Privi
gnum Actt per G. Rochum Lisowski suo et supra
scrōr Actt nne pttr, Mcōs Simonem Parentem et
Franciscum Susceptantem Trrem Plocen Filium
Kokoszczyńskie citt per Eunae M. Franciscum
Kokoszczynski Filium suo et Parentis sui nne
pttr, N. Thomam Grabowski itiae citt pttr, Qvo
niam Pars Actt nempe haeredes et Posessores
Br Kraiewice con Mcōs Kokoszczyńskie Parentem
et Filium Br Rogiennice in Districtu Bilscen
consisten haeredes pro Judicijs pren in Districtu
Sieprscen agitatt Relaōnem editae cōnis ad
pmissa Bā in Districtu Bilscen consisten per Mi
nisterialem Martinum Rogoski coram Actis
Judicij sui Die Septima Mensis Januarij Aō
curren recognitt reponit, proinde Judm Eanae
ptem Actt ex re exportatae cōnis ad Bā in alio
Districtu existen non habere trnum judicat
quinimo ptem citt à trno Ptis Actoreae scilicet
haeredum Br Kraiewice ad pens Liberam
pronuntiat.
Inter Gsōs Bartholomeum Burg Cren Plocen Stani
slaum Mathiam Jacobum et Valentinum Guto
wskie Rochum et Alexandrum Lisowskie Sor
tium in Bonis Kraiewice major et minor
utraq haeredes et Posessores Actt et citt p Eunae
G. Bartholomeum Gutowski suo ac suprascrōr
Actt et citt nne pttr, Gsōs Mariannam de Girzyń
skie ott G. Thomae Kraiewski Relictt Contem
viduam Matrem, Albertum Filium mino
rennem atq Alexium Kraiewskie Joannem

et

et Antonium Zochowskie Ignatium Pęski et Catharinam de Nadroskie primi olt G. Pauli Rzeszotarskie ad psens 2di Voti invicem Conges Vincentium Rzeszotarski Privignum et Filium Laurentium Kęsicki Joannem et Mariannam Kraiewska invicem Conges Bełkowskie Casimirum et Mariannam Rzeszotarska invicem Conges Zglinickie Sortium distinctar in Bonis Kraiewice Major hæredes actt et citt per Gsum Bartholomeum Gutowski inscrum Plentem, Gsos Ludovicum Mathiam Gregorium et Petrum Nadroskie Paulum Vincentium atq Andream Roginskie Albertum Joannem Antonium et Josephum Kraiewskie Joannem et Adamum Rzeszotarskie Josephum Kraiewski Sortium in Bonis Kraiewice Minor sittar itiæ hæredes actt et citt per Eunæ, tum Successores olt G Thomæ Wiechecki actt et cittos per G Ludovicum Chorzewski, Perillustrem Rndsmum Josephum Zorawski Cancum Cathæ Plocen Bonor Ważyno Cmethonum Hæredem citt et actt per Gsum Casimirum Swieżyński inscrum Plentem Nblem Joannem Gumiński Eorq Br administratorem actt per Eunæ, Judm decidenæ adcio nes Ptium utrar ad psens Judm edit quoniam Causa psens pro Dislimitaone Br Kraiewice Magna et Kraiewice minor seu Dzwonki à Bonis Ważyno Cmethonum ad mutuos Actoratus inter se promotos suo in Judicio vertitur proinde Judm Eanæ Causam Granitialem ad JM. Succamerarium Plocen remittit judicanæ et trnum Condnis pro fra 2da pt Dcam Misericordiæ in Ao psenz incidenz ad fundum inter Eadem Bona controversum pfigit pro quo trno ad Causam facti necessariam esse Condnem Judicij Sui aut Gsor Camerarior Trnium Plocen ad

Fundum

Fundum Bri Kraiewice Magna et Kraiewice minor seu Dzwonki ac Ważyno Cmethonum conducenae adinvenit quod Judm seu Officium Camrle unius Duorve absentia non obstante mutuo Partium sumptu condescensurum pt determinatt Causam Grlem de violentijs Damnis injurijs inquiret investigabit inqvones expediet Jurta excipiet calculum si necessitas postulaverit pstanae sententiabit, satisfactionem omnimoae cui et a quo debebitur injunget, Partesq in obus et singulis praetensionibus nihil intactum relinquenae pro Exigentia Legis justitiae trnor ac Documentor finaliter decidet disjudicabit et moderabitur, cujus decisioni ptes parere et acquiescere judicatumq pati sub poena baonis illo in trno Condnis super pte contravenienae publicanae debebunt Luita poena Septem Mar Poll pti per ptem compensanae Judicio suo totiae ab utraq Pte solvenae pro quo Condnis trno ptes quos Voluerint et negotium poposcerit tam in Causa Grnli quam facti adcitent adcitanae sub rigore quo supra comparere tenebuntur D.P. Vigore.

Inter Gsam Ursulam de Sniechowskie Gsi Valentini Kolczyński si in vivis extat Contem Actt per Gm Chrisostomum Zieliński inscrum Plentem, Gsos Jacobum Apolinarem Szczawiński et Dorotheam de Sulińskie invicem Conges cittos per Gm Franciscum Kokoszczyński inscrum Plentem comparenae Etc: Judm cionem ptis Actoreae pro Solucone Summae Mille tynae ex Bonis Zołszyno in vim Dotis Actt concernenae debitae tumq comportaone Contractus Venditorij Lorce Bri Pti cittae suum ad Judm edictt decidenae teneri ante Omnia Gm Szczawiński

Contractum

Contractum intuitu venditionis Bri Zołszyno inter Gnum Petrum Rudowski Camerarium Trrem Plocen ab una et Eunae Gnum Szczawinski pte ab altera in Zołszyno Die 16ta Mensis Martij Aō 1784to conscrum pro comportaōne cujus specifice trno conventus extat, comportare idq in instanti etquoniam hunc ex contractum comportavit ideo satisfactione declarata injungit Judm quatenus G. Szczawinski modernus Bri Zołszyno haeres Summam pre censitam Mille tynę in flę reducenę mille Ducentor flę Polonę contractu venditorio indigitatt ac in fundo circa Gnum Szczawinski ad deportanę per jurisdatorem ejus relictt in et pro Vigilia festi Nattis Sti Joannis Baptae in Aō pseng incidenę coram actis Crenę Plocenę cum provisione biennali sub pena baōnis in casu contraventionis circa maōnem facienę publicanę etquidem Summam Orglem pvia locaōne jam vero provisionalem ad manus Ptis Actt solvat Luita pena trium Mar Poll Parti cum Summa et sub rigore Eoę Judicio suo totię praxi Juris solvenę Decri pseng Vigore.

Actum in Siepre in Trnis Communibus Trribus Plocenę Sabbatho post festum Conversionis Sancti Pauli Apostoli proximo scilicet Die 28va Mensis Januarij Aō Domini 1786to Celebratis.

Inter M. Michaelem Kuciborski Dapiferum Raciasienę Dnum et Nblem Josephum Murawski Administratorem Actt per Eunę N. Murawski Suo et Dni sui nne prlltr, M. Adamum Chamski Vice Palatinum Plocenę cltt per Gnum Bonaventuram Ciołkowski, Mcos Barbaram de Borowskie cltt M. Gasphari Zglinicki Tribuni Sieprscenę Relictt Contem

Viduam

Viduam Matrem Franciscum et Joannem Zglinickie Filios Tribuniæ Sieprscen. citt per Gm Joannem Szczepkowski et quoniam Inff. Marek Abrahamowicz Taberna in Bonis Zglinice sittæ Arendator citt pzen. in trno disparet et se condemnare permittit proinde super Eoæ Citto disparen. raone comportaonis et extradionis Ollæ et Cacabuli cum requisitis furto ablator decernenæq penalitatis ac aliar circumstantiar trno compræhensar decernitur condemnatio ad quam Publicanæ additur Mnlis cum comparen. Causa pzens suspenditur H.

Publicatum

Inter M. Michaelem Kucborski Dapiferum Raciąsien. Dnum et Gm Josephum Murawski administratorem Actt per Eunæ G Morawski suo et Dni Sui nne prllr, Gm Petrum Wituski citt prllr, Gm Paulum Czachorowski citt prllr, Gos Andream Parentem Casimirum filium Hyeronimum Patruum Augustinum et Joannem Filiastros Nadratowskie Bartholomeum et Ignatium Przeradzkie Jacobum et Bernardum Klosinskie citt et indicen. per Eosæ Gos Paulum Czachorowski et Ignatium Przeradzki suis et suprascror citt nnibus prllr, comparen. Etc: Judm adicionem ptis Actoreæ pro Bonificaone Damnor M. Kucborski illator reposioneq inquonum suo in Judicio eductar suum ad Judm edit decidenæ teneri ptes reponere inquones hac in Causa eductas idq in instanti et quoniam Eæ inquones reponuntur igitur satisfactione in pmissis adinventa ad lectionem reposit inquonum accessit, quibus lectis et p Omnes circumstantias punctatis et examinatis quanæ quiæ ex Jisæ inquonibus luculenter deducitur Hæredes

et

et Posessores Br. Przeradz Parva cittos ad Sylvas Bonor. Chromakowo Mci Kucborski, proprias Diversis temporibus devenisse ibiq. Arbores Diversi Generis excidisse, per J. Andream Nadratowski arbores binas, per L. Thomam de Bonis Chromakowo M. Kucborski Subditum pro trahis in Sylvis Chromakovien. tum duas aut Tres Vecturas Tegular. per Eunq. L. Thomam comparatas intercepisse, Damnaq. in Sylvis ac Pratis M. Kucborski per Omnes Hæredes et Posessores Br. Przeradz Parva intulisse, per Gsos Klosinskie administratorem M. Kucborski Inventaria Hæredum Br. Przeradz parva ex Damnis abagere intenden. infestasse et pellentem ad Forestam Inventaria insecutum fuisse, deinde per Gm Jacobum Klosinski circa excisionem in Sylvis Chromakovien. arborum administratori M. Kucborski securim accipere intenden. dare renuisse imo Eunq. administratorem aggravasse converberare attentasse, tum quoque per Gm Casimirum Nadratowski Boves Octo ex Damnis ad forestam Chromakovien. per Homines Mci Kucborski abactos de Nocte ex Stabulo propria sui authoritate sibi exforestasse, N. Krzywkowski M. Kucborski administratori in Equo ejusdem G. Casimiri Nadratowski ex Damnis ad forestam ab acto ex Dispositione Ejusq. M. Kucborski Dni Sui Plociam proficiscen. Eunq. Equum violenter recepisse, proinde pro pmissis deductis progressibus non posse Eosq. Hæredes et Posessores Br. Przeradz parva sine pœnis evadere Judm arbitratur, decernenq. quatenus Gsi Klosinscy et Casimirus Nadratowski citt. Turrim Castri Plocæ superiorem in et p feria Secunda pt Dm Misericor

Die Aõ praesenti ingrediantur Ejusq Sessionem etqviae
Gsi Jacobus Kłosiński et Casimirus Nadratowski
uti magis Inqvonibus incusati per spatium Dua-
rum Septimanar jam vero G Bernardus Kłosiński
citt per Spatium unius Septimanae continuent et
expleant, nec non in Eggressu de Turri etqviae Gsi
Jacobus Kłosiński et Casimirus Nadratowski
qvisq Eor per poenam duplicem 14. Mar Polon
jam vero G Bernardus Kłosiński poenam Sim
plicem Qvatuordecem Mar Poll jam qvoq religvi
citti pter Gm Paulum Czachorowski non pridem
in Bonis Przeradz parva Haeredit posessionem
acqvisitum et in Bonis Chromakowo Obligatt
Posessionem habentem videlicet Gsi Petrus Witu
ski Andreas Hyeronimus Augustinus Joannes
Nadratowscy Bartholomeus et Ignatius Przeradzcy
qvisq Eor per poenam Simplicem 14 Mar Poll
in eggressu de Turri Gsor Jacobi Kłosiński
et Casimiri Nadratowski coram Officio et Actis
Crenae Plocenae sub poena baõnis in Casu contra
ventionis circa maõnem in ibiae facienae pu
blicanae Judicio vero per medium Earae Mar
in instanti sub solito rigore ex Regro poena-
lium extendenae solvant et enumerent jam ve-
ro Damna in Sylvis et Pratis per Haeredes et
posessores Br Przeradz Parva illata in visioni-
bus specificata Je M Kucborski comprobet in Se-
qvenae Judicijs suis hic in Siepre caelebranae
pt qm subsecutt vel non comprobaõnem Judm
decernet id qvod Juris erit Trno Conservatt.
Inter Gm Gregorium Paprocki actt per Gm Paulum Zołtowski
etqvoniam Inst wotek Poznański Judaeus Sieprscensis
citt psenae in trno disparet et se condemnare permit-
tit proinde super Eoae citto disparenae raõne non

Soluõnis

Solutionis Summae Centum Nonaginta flor Polonic
per citt ab Actore contractae una cum provisione
provenien permittitur condemnatio quae decernitur
et additur Mnlis ad publicanae Publicavit Mnlis
Inter Illrem admov Andum Josephum Rosciszewski Prae-
positum Ecclae Sieprscen Actt pltr, et Infideles Jciek seu
Lewek Marek Mosiek Dody Judeos Sieprscenc
citt et indicenc pltr, Judm decidenc ctionem Partis
Actoreae pro Solutione Summae Viginti Aureor
hungc Scripto certo assecuratae pti citta ad praesens
Judm editam controversijs Ptium exauditis licet
quia Pars Actt ex nexu Scripti Mnlis Die 30ma
Men Martij Ao 1781mo in Siepre datuati super Sum-
mam Viginti Aureor per Infideles Jciek seu Lewek
Marek ac Mosiek Dody modernos cittos in rem
Actt dati ad solvenc assecurata Ptem citt convenit
et Eanc Summam cum provisione sibi adjudicanae
exposcit, verum quoniam Inff Lewek Doda unus ex
cittis in Judicio Suo pltr se sistens in vim ejusc
adrationaliter partitim exolverat non nisi Quotam Sex
Aureor et flor Ducor Poll Pti Actoreae superrestavit
firmiter allegat et ad Evasionem Juratoriam se se
trahit proinde admissibili Eoc adinvento in Eam
Jurti Evasionis rotham prout ex Majori Summa
Viginti Aureor hungc non plus qm summa Sex
Aureor hungc et Ducor flc Poll in reali Debito
pti Actt superrestavit et Eanc ad restituenc juste
debetur Petitit Jac Inff Lewek Doda cittus in Prosecu-
cha Rotha Judaica sibi convenienti quo attento Jurto
decernit Judm quatenus citti nempe Inff Lewek Ma-
rek ac Mosiek Dody unus ad alium se se non refe-
renc Summam Restanc Sex Aureor hunc et Ducor
flc Poll in et pro fra 6ta pt Dm Exaudi in Ao praesc Ventu-
ra coram actis Judicij praesc in Siepre in positione Actor
sub poena bannis in Casu Contraventionis circa mationem
facienc publicanae Parti Actt solvant, Luita poena trium

Mar

Marcar. Poll. Pti in trno Soluconi praefixo et sub rigore Eoe
Judicio suo totiae praxi Juris solvenae nihilominus
in sublaonem Condemnaonis Ea in Causa per ptem
Actl super Pte citta suo in Judicio Obtentae poenam
Duplicem 14 Mar. Polone Pti in trno quo supra et
sub Rigore simili Judicio suo per medium in
instanti sub Rigore seorsivo ex Regro poenalium
extendenae itiae persolvant Decri praesen Vigore.
Inter Gm Adamum Smolinski Actl prltr, Gm Josephum
Kowalewski citt prltr, Infidelem Marek Jachymo
wicz citt prltr, Infidelem Jakub Lewkowicz Sar
torem Judeum Sieprscene cittum prltr, Judm
cionem Ptis Actoreae pti citte edictl, decidendo controver
sijs Earae ptium exauditis quoniam Summa
Centum aureor. Lunge per Actl Jurto Evicta
è fidejussioni G Josephi Kowalewski subjacens
per Decrum Judicij sui inter modernas Ptes
sub Actu Sabbathi pt fm Conversionis S. Pauli
Apostoli scilicet Die 29na Men. Januarij Ao pro-
xe Elabso 1785to hic in Siepre prolatt ab Eae
pte citta pro re Actl G. Adami Smolinski adjudi
cata esse palpatur proinde insistenae Eiae
Decro decernit Judm quatenus Pars citta
nempe Infl. Marek Jachymowicz Jakub Lewkowicz
et G Josephus Kowalewski unus ad alium se
se non referenae Summam ptactl Centum
aureor. Lunge Decro supra de Actu exarato
adjudicatl una cum provisione ab Actu Decri
per quinque à Centum computanae tum Luitam
trium Mar. Poll. ac seorsivam poenam Dupli
cem 14 Mar. Poll. pro processu circa Decrum
anterius Solucionis Summae moderno Actl ad
judicatl in et pro vigilia festi Nattis Scti Joanni
Baptae in Ao praesen Ventura coram Actis Cre Ploae

sub

sub pœna baõnis in casu contraventionis circa maõnem facienæ publicanæ ad Qvietaõnem Offsam Gadamo Smolinski moderno Actl solvant et realiter enumerent Luita pœna trium Mar Polonæ pti in trno Soluõni præfixo et sub Rigore Eoæ Judicio suo totiæ praxi Juris solvenæ ratione vero contraventionis Decro ac in sublaõnem Condemnaõnis ultimanæ in trno satisfactorio obtentæ Judm ptem cittam punibilem adinvenit injungenæ quatenus in vim contraventionis, etiam in sublaõnem ejusæ condemnaõnis itiæ Pars citta pœnam Duplicem 14. Mar Polonæ pti Actl in trno quo supra et sub rigore Eoæ Judicio suo per medium in instanti sub Seorsivo Rigore ex Regestro pœnalium extendenæ itiæ persolvat Decreti præsenæ Vigore.

Inter Gm Ignatium Osiecki Actl p Gm Paulum Zołtowski et Synagogam Judeor Sieprscen cittos per Insti Lewek Doda Judeum Sieprscen suo ac totius Synagogæ Sieprscen nne prltr, Judm decidenæ citaõnem partis Actoreæ Parti cittæ edill controversijs Earæ ptium exauditis necessariam esse utrarum Partium Prnalem comparitionem pro Sequen Judicior Suor trin Siepre cœlebranæ cadentia pro quo trno Pars citta Qvietaõnes de provisionibus ad Qvar reproductionem Pars Actorea ptem cittam convenit comportare tenebitur &c.

Inter Gos Mathiam et Simonem fratres inter se Germanos Patruos Gregorium et Joannem Filiastros Radominskie Actl per Eunæ Gm Mathiam Radominski suo et Fratris ac filiastror Suor nne prltr, Gos Albertum et Benedictum Rzeszotarskie cittos prlta, comparen etc. Judm trnum per

Decrum

Decrum anteacti Judicij sui injunctæ comportaõ
nis Documentor emanatt conservatt decidenæ,
teneri Ptes satisfacere eiæ Decro Judm censet in-
jungenæ quatenus Partes Documenta Summa-
rijs specificata suo in Judicio comportent sibiq
vicissim communicent idq in instanti, et quoni-
am G. Mathias Radomiński non nisi maõnem
Dze 19na Mensis Aprilis Aõ Elabso per se con GG.
Rzeszotarskie coram Actis Crenæ Plocenæ facta suo
in Judicio reponenæ nulla alia Documenta pe
nes se habere infert Eoq intuitu ad Jurtum
se se trahit proinde admissibili adinvento ad
ditur Mnlis ad pronuntianæ Jurti rotham
pstitit Jæ G. Mathias Radomiński quo attento Jura
mento ab ulteriori comportaõne libero declaratt
siquiæ citti Documenta sua in sequenti cadentia
comportare Offerunt, ideo Eosæ cittos ad compor
taõnem Documentor circa resoluõnem Causæ
pdenæ in Sequenæ cadentia subsequenæ stringit
Termino Conservato.

Inter Mcum Martinum Zorawski Dapiferum Plocæ
Actt et citt per Gm Hyacinthum Przedpełski Gm Tho-
mam Goszczycki Actt et citt prltr, M. Franciscum
Kozicki Camerarium Trrem Ciechanæ citt et Actt
tum Nblem Silvestrum Swiątecki Actt prltr,
L. Stephanum Mnlem citt per Gm Thomam Go-
szczycki Judm decidenæ ciones ptium suum
ad Judm edittt controversijs Partium Earæ excu
ditis, quoniam causa præsens sine inquõnibus
decidi nequit proinde necessariam esse inquõ
nem ad Contenta trnor et mfnum Earndem
partium pro Sequenti Cadentia hic in Siepre
celebranæ per utrasq ptes expedienæ Judm censet
pro quo trno reseranæ inquõnum L. Antonium
Grandecki M. Kozicki statuere tenebitur. F.C.

Inter Mos Stanislaum Rokitnicki Tribunum Sieprscen
et Catharinam de Kosinskie primi ord. S. Stanislai
Osecki 2di ad Goens voi inviem Conges Victricum
et Matrem tum Ignatium Osecki Privignum et Filium
Acti atq; Jacobum Rokoszowski Acti et citi per Eunq; M.
Rokoszowski Suo et Mor Rokitnickich ac Osecki nne
partr, Mos Bartholomeum Lubinski et Catharinam
Kamińska Conges Smiernie Dobrinen citi et Acti
tum Sr Josephum Wiesiołowski Famulum Acti per
Gm Petrum Rudzki Judicionis Prium reapertu
attentatar Violentiar Sibi edicti deciderio necessarium
esse hac in causa ingrossen per utramq; ptem ad
Contenta tunc et mandatum Prium in Segven Ju-
dicij Suis hic in Siepr celebrand educend cen
set F. C.

Inter Jsos Michaelem Milobędzki Camerarium Trem Plocen
et Valentinum Bethowski Acti per Gm Bonaventuram
Ciołkowski inscrum Plenten Jsos Valentinum et Jose-
phum Szumańskie tum Curatrem Golecki citi per Gm Pau-
lum Lottowski inscrum Plenten, et Agrippinam Jsa Franciscam
de Cieślińskie ad Jsi Martini Szumański Relicti Consors
Vidua Mater atq; Josephus Ignatius Joannes Mariama
Josepha ac Dorothea Filij et Filiæ Szumańskie pen
in tno disparent et se condemnare permittunt prout de
super Eisq; in loco Dislimitacionis per Szumanie Jo-
sliny cum Bonis Szumanie Dejory comportacionis
Documentor Granities evincentium restitucionis Sum-
dor ademptor ac in alijs circumstantijs permittitur
Condemnatio qua decernitur et additur Mtis ad pu
blicand

Publicavit Mtis

Inter Gm Simonem Kiszelewski Acti ptis, Jsos Josephum et
Matheum Łaguny citatos per Eunq; J. Josephum Łaguna
suo et Fratris Sui nne ptis, Judicem citacionem Partis Acti
com ptem citti Suum ad Judicem edicti deciderio, necessarium
esse ingrossen hac in Causa in Segven Judicior
Suor Cadentia hic in Siepr celebrand per utramq;
ptem ad Contenta Termini Partis Actoreo edu-
cendam censet Jno Conservato.

Inter Eunę Actt ut supra pttr, Gsos Mariannam de Zglinickie
primi olim G. Francisci Laguna 2di ad Psens voti
G. Simonis Kisielewski Laesivi Mariti Contem Matrem
Citt Josephum Mathaeum et Antonium primi thori
Filios Laguny cittos et Actt per Eunę Gm Josephum
Laguna suo Matris et Fratris Suor nne pttr Gm
Jacobum Zglenicki citt et Actt pttr, ad Objectas ~~a tate~~
~~re~~ Condemnaones trinas primamqvię in Fundo Br
Wazyno Skory się 26ta Mensis Novembris 1783tio
Ao ex pte G. Francisci Laguna in lucro irrogane pena
litatis rne Contraventionis Decro Actis Crenz Plocen
Die 22da Menę Xbris Ao Eoę Oblatuatt, alteram in
Siepre in Judicijs Psenę Die 29na Mensis Januarij
Ao 1785to ex pte ejusę raone comportaonis Docu
mentor aliarq circumstantiar, tertiam ibię Die
14ta Mensis Maij Ao Eoę ex pte Ejusę respectu atten
tatar Violentiar Omnes super G. Simone Kisielewski
Obtentas et publicatas teneri Eunę Gm Kisielewski
non posse his ex raonibus constituere sibi locum
standi G. Kisielewski arbitratur, quinimo subiciente
se moderamini Judicij Sui statuit Judm quatenus
Ję Gsus Kisielewski in constitutionem ~~sibi~~ loci stanę
pro qualibet condemnaone per pœnam Simplicem
14 Mar Polonę pti obicienti Judicio vero Suo
medietatem Earę Marcar in instanti sub rigore
pœnę baonis ex Regro pœnalium extendenę solvat
Habereq locumstanę Eunę declarat et Ptibus in
Negotio Prnli experiri mandat in experimento ci
taones ptium etqvię G. Kisielewski pro approbao
ne inscrionis per Gm Mariannam de Zglenickie
ott G. Francisci Laguna contem Relictt Viduam in
rem Sui coram Actis Crenz Plocen fra 6ta pt fm
Scti Pauli primi Eremitę Ao 1766to recognitę
cassaonis infnis et processus ac bonificaonis fun
di pretensionum, jam vero Gsor Lagunow pro
Cassaone Pinsertę inscrionis ac in alijs circum

stantijs

stantijs Suum ad Judm edilt decidenæ sigviæ Causa præ
sens sine Condescensione decidi non valet igitur
Necessariam esse Condnem in fundum Br Walty
no Nblium seu Skory Judicij Sui aut Gsor Camerarior
Trnum Plocenæ unius ubi Duo Duor ubi Tres absen
tia non obstante captato tempore facta tempestiva Avi-
sãone conducenæ adinvenit, quod Judicium sive Offm
Camrle mutuo Partium sumptu conducenæ conde
scensurum ante Omnia comportãonem Documentor
Causam præsenæ Evincenæ prævia comprobãone Jura
toria pstanæ decernet, qvibus comportatis Legalita-
tem inscriõnis superius exaratæ pvijs etiam ex
re Læsionis Contis expedienæ inqvõnibus cognoscet
et resolvet vel cassabit, quod si vero nulla Læsio
ex re mariti Conti illata apparuerit, Eanæ inscrio-
nem approbabit et Solũonem Summæ injunget
de Prætensionibus fundi Damnis injurijs et vio-
lentijs alijsq circumstantijs Trnis comprehensis
inqviret investigabit, inqvõnes expediet, bonificaõ-
nem Omnimoæ pti injuriatæ adinveniet, causamq
totam et integram ad Contenta trnor et Documentor
Pnum finaliter decidet disjudicabit et moderabi-
tur cujus Judicij Condrlis Decisioni ptes parere
et acqviescere sub pœna bãonis illo in trno Con-
dnis super pte contravenienæ publicanæ Luita
pœna Septem Mar Polonæ pti per Ptem compen-
sanæ Judicio Suo totiæ praxi Juris solvenæ
pro qvo trno Condnis ptes qvos voluerint et
negotium poposcerit adcitent adcitanæ compa-
rere tenebuntur Decri pseu vigore
Inter Gsos Josephum Mathæum et Antonium Laguny acl
per Gm Josephum Laguna suo et Fratrum suor nne
prltr, Gm Franciscum Laguna citt et indicen prltr,
Judicium decidenæ trnum Partis Actoreæ Pti cittæ

editam

editam controversijs Earo Primum exauditis Causam
Prsen ad trnum Condnis in fundo Bi Watyno
Nobilium seu Skory et alior Eo pertinen ex Li
mitaone per Offm Camrle Trre Plocen facta in
ciden pro finali disjudicaone ad mentem
Trnor et Documentor remittit judicanae
Inter Nbles Rochum Pęski et Mariannam Sulenska
invicem Conges Actt per maritum suo et Contis
Suae nne prltr, Gm Joannem Sulinski Citt prltr,
Judm decidenae trnum ptis Actoreae pti cittae
editum Controversijs Earo exauditis quoniam
Causa praesens inveterata promovetur prom-
de Judicium ptibus utrisq ad Prscrum Legis
Communicaonem Documentor pro Sequen
Cadentia hic in Sieprc celebranae dat et
concedit Trno Conservato.
Inter Gsum Josephum Szymkowski Dnum et Infideles
Majorek Herszkowicz Actt et citt atq Eliam Jo-
zwowicz Actt per Dnum suo et Inff Judeor nne
prltr, Gsum Albertum Zglenicki citt et Actt Gsam
Catharinam de Czachowskie cittam tam Nblem
Joannem Elzanowski Famulum citt et Actt
per Eunae Gm Zglenicki Suo Contis ac famuli
Suor nne prltr, comparen etc. Judicium citao
nes partium pro attentatis violentijs suum
ad Judicium editas decidenae necessariam
esse hac in Causa inquisitionem per Ptem
utramq in Sequen Cadentia ad Contenta ter
minor et Protestationum partium educenae
censet Termino Conservato.
Inter Gsos Josephum Joannem Ignatium et Stephanum Obrzb-
skie Actt per Gm Paulum Zoltowski inscrum Ptentem
Nobilem ac Spectabilem Joannem Dekert Antiquae

Varsaviae

Varsaviae Mercatorem Citt per Jsum Joannem Kolczynski
Officiales Crenz Plocen citt per Jsum Franciscum
Dzierzanowski teneri Ptem actoream docere ptem citatam
de Sufficienz et Illmo Perducto processu Jdq in instanti
Judni mandat et quoniam Pars actorea Relationem editae
Cionis pro Anteactis Judicijs Suis ex Pte Sui conz M.
Clementem Jasinski Vice Capneum Crenz Livenz Br
Biattoskory cum attinentijs haeredem et Nblem ac
Spectabilem Joannem Dekert Mercatorem Antiquae
Civitatis Varsavienz Eorae Br Biattoskory Traditorem
Possessorem ratione Solutionis Summae Nongin-
gentor Viginti Octo tymphonz in vim Dotis ott Actt
Matrem respiciens cum provisione ad alterum tantum accreta
ac poenis prima Luita trium, altera Duplici, tertia Septem
Quarta Semplici Dein Simplici ad extremum Quadru-
plici 14 Mar Polonz anterioribus Decris adjudicatis
per Mtem Joannem Nawacki de Węgrzynowo Authum
et Juratum editam et ad Bona Biattoskory expor-
tatam coramq Actis Crz Plocz fra 3tia pd fri Sctor
Trium Regum proxa scilicet Die 11ma Mensis Jan
Ao Elabso 1785 recognitt porro Decrum Judicij Sui
hic in Sieprc Dze 29na Mensis Januarij Ao Eoe 1785
inter Eosz Actt et N Dekert in Contumaciam Mci
Clementis Jasinski prolatum Summam Pfatam
Nongingentor Viginti Octo tymphonum una cum
provisione ad alterum tantum accreta quemlibet
tym triginta Octo grossi numeranz tum superius
expressas Luitas et marcas ac Seorsivam Luitam
Septem Mar Polonz a Nbli Dekert ex vi traditoreae
Possessionis in Onere Ppostero tum pro Contraven
tione ultimario Decro cum M. Jasinski Br Biatto
skory ultimario Haerede exportato ac in Sublatio
nem binar Condemnationum unius in trno satis
factorio alterius hic in Judicijs Suis Obtentt itiae
poenam Semplicem Quatuordecem Mar Polonz
a Mco Jasinski Vice Capneo Crenz Livenz pro re actt adju

dicans

adjudicans denique Condemnationem in termino Satisfactorio
robore ejusque supradeactu exarati Decreti Die 23.
Mensis Junij Anno praeterito 1785to coram Actis Cre Ploce
intuitu non Solutionis praemissae Summae cum
provisione Luitis Marcis circa factam mationem
Obtentae et Publicatae nec non Relationem editae Citationis
pro Judicijs praesentibus pro Obtinenda Decreto Executivo
per Mtem Rni Gtem Providum Adalbertum
Wisniewski de Rogienniczki Authum et Ju-
ratum coram Actis Judicij Sui hic in Sieprc
in Positione Actor Terrium Plocen Die 7ma Mensis
Januarij Anno praesenti recognitae Suo in Judicio re
ponit ~~[illegible]~~ taliterque de Sufficien et Utrumque
perducto processu Ptem Citatam docet proinde Judicium Parti
Actoreae experiri prosequi procedere respondere
et mox Directe respondere mandat in Directa
Responsione Gsi Paulus Sulkowski Joan
nes Szczepkowski et Laurentius Bromir
ski Burgae Crenae Plocen seu unus Eorum
qui facilius conduci poterit ad primam Pti
Actoreae requisitionem Decretique praesentis exhibitio
nem Bona Biattoskony Mci Jasinski here
ditaria Nblis vero ac Spectabilis Joannis
Dekert Traditoreae Possessioni Subjecta
proportionale Pti Actoreae in Summa Ori
ginali et provisione Marcis Luitis totoque
et Integro processu tradant et dimittant
seu tradat et dimittat quam Traditionem
nemo sub poenis legibus Regni De im
pugnatoribus Sanctis impugnare audeat
Decreti praesentis Vigore

oram Mcis Joanne à Gumowo in Krasniewa Gumowski Judice, Antonio in Woźniki Woźnicki Subjudice et Francisco à Ciołkowo Ciołkowski Notario Terrestribus Plocensibus Mcus Vincentius Kozłowski Notarius Terrestris Plocen. super Camerariatum Terrestrem Plocen. per Mcum Subjudicem Terrem Plocensem eidem collatum Juramentum Corporale ad Imaginem Crucifixi Christi Domini Observata Debita prestandor Juramentor Solennitate Rotha in Statuto Regni Descra pet Eunae Mcum Subjudicem ipsi deprompta DEO et Sancta JESU Christi Passione ipsum adjuvante praestitit.

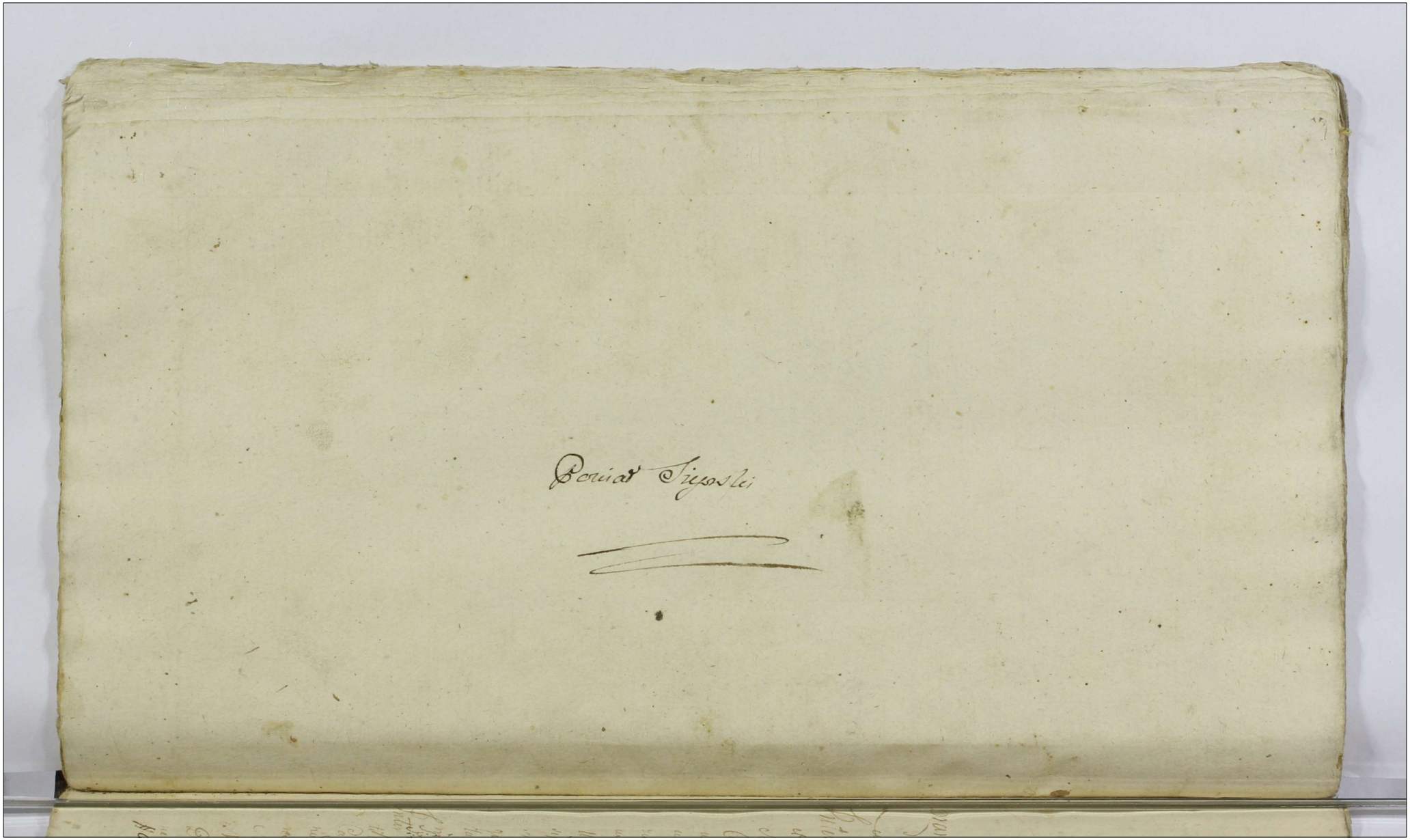

Actum in Raciąż in Terminis Communibus Trnibus Plocensibus Districtuum Raciąsiensis simul et Plonscensis Vigore Legis in Diem hodiernam incidentibus feria Secunda ante festum Purificaonis Gloriosissimae Virginis Mariae proxima sub Die Trigesima Mensis Januarij Anno Dni 1786

Coram Mtis Joanne a Gumowo in Krasniewa Gumowski Judice Antonio in Woźniki Woźnicki Subjudice Francisco a Ciołkowo Ciołkowski Notario Trnibus Plocens

Inter Conventum Plonscens Ordinis Carmelitar Actt et Citt per Religiosum in Christo Patrem Ubaldum a Sancto Jacobo Ejusdem Conventus Priorem suo et totius Conventus nne pltr Infideles Abraham et Szaia Majorkowicze Fratres inter se Germanos Hersiek Jakobowicz Lewek Idzkowicz Jakob Berkowicz Simon Abraham Jozwowicz Scholiregam Synagogae Plonscensis suo et totius Synagogae nne pltr Judicium decidendo Trnos Partium Utrarq ad praesens Judicium sibi ab invicem editt Controversijs Partium Earunq exauditt quoniam Causa praesens facti sine Inquisitionibus decidi nequit proinde necessariam esse Inquisitionem hac in Causa per Utramq Partem ad Contenta Trnor et Mtaonum in Sequenti Cadentia ex alternata in Plonsko celebrandae expedienda Judicem censet T.C. ac totam Synagogam Plonscen citt et Actt per Eunae Jnt Abraham Jozwowicz Scholiregam Synagogae Plonscen

Inter Illustrem et Mtios Joannem Osmiałowski Departamenti Bellici Notarium Ordinis Sancti Stanislai Equitem et Cajetanum Skopowski Dapiferum Brestens Cujaviae Bonor Oppidi Srzensk cum attinentijs vi Juriumsuor Possessores Dnos tum Gnos Albertum Kociecki ac Bartholomaeum Sokołowski suo et alior Coaetor et Citt nne pltr Mtium Nicolaum Taczanowski Vexilliferum Terrae Vieluniens Dnum tum Gnum Valentinum Pniewski Citt et Actt per Eunae Gnum Valentinum Pniewski suo et Domini Actt et Citatt per Eunae Gnum Bartholomaeum Sokołowski

sui

sui nne pltr, Gsum Bartholomeum Twarowski actt
per Eunc satisfaciat Pars actorea nempe Illustris Mus
Osmiałowski Decreto Judicij sui concessae Dilationis
Majoris pro Judicijs in Comissione Thesauri Rni ad quam
se in anteriori Cadentia receperat idq in Instanti et
quoniam non satisfecit imo Judicio se se subicit pin-
de in vim succubitionis idem Illustris Mus Osmia-
łowski Poenam simplicem Quatuordecem Marcar
Polonicalium Parti Actt simul et Actt scilicet Mio
Taczanowski Judicio suo per medium durantibus
Judicijs sub Rigore Poenae Banionis ex Regestro Poena-
lium extendendo solvat in Negotio vero Principali Par-
tibus Causam prosequi jubet in prosequendo decidendo Ter-
minos Partium reponant Partes Utraq Inquisitiones
hac in Causa eductas idq in Instanti et quoniam
reposuerunt proinde Satisfecisse Easq Judicium ad-
invenit et ad lectionem Earunc Inquisitionum
condescendit, quibus lectis et per omnes Circumstan-
tias trutinatis quando quidem Decreto Condrli Pocioni-
tatis in fundo Bonor Szrensk Die Vigesima Quar-
ta Maij Ao 1783 inter Creditores et Successores
Podoscianos per Judicium Judicatus Trne Ravense
plato primo Actis Cren Ravenc Die Prima Mensis
Julij Deinde Die Trigesima Mensis Decembris in
Mława anno Eodem oblatuato Borram in Bonis
Siemiętkowo exsanc ad Bona Principaliora Szrensk
applicatam esse in qua Borra non nisi liberam
Scissuram Bonis Siemiętkowo pro necessitate fundi
Eorunc Bonor Concessam agnovisse probatur
et in Eisdem Bonis propter alias hereditates permis-
sionem arbor aut Eorum disvenditionem sub Poenis
Contraventionis per praefatum Decretum Condrle
dictor Bonor Possessoribus prohibitum fuisse ex In-
quisitionibus vero Comperitur Gsum Valentinum
Pniewski Bonor Siemiętkow Rogalow Admini

stratorem

stratorem etiam mediantibus assignationibus ex Curia
Szrenensi à Domino Oppidanis Szrenensi super Arboribus
ad aedificandum aptis Concessis in praemissis Borris Siemię-
thoviensi Eisdem Oppidanis Szrenensi excindere denegasse
a nonnullis vero varia Dona etiam pecuniaria in de-
bite accipere praesumpsisse ad alienas vero haereditates
ut pote Bonor Dzieczewo et Matocino evectionem
plurimar Arbor concessisse Infidelibus Judaeis Izraël
et Berek Radzanoviensi arbores elegantiores ad aedifi-
candum disvendidisse, et Eosdem Infideles Judaeos in Bo-
nis Radzanowo binas Domus de nova radice ex Eisdem
Borris Siemiethoviensi sibi extruxisse Subditis Siemię-
thoviensi ligna ad Oppida pro foralibus coehentibus
Eandem Partem Actor non prohibuisse deducitur quocir-
ca tam pro denegatione excisionis Arbor pro Com-
modo aedificior et foco Bonis Principalioribus
Szrensko Suprafato Decreto adjudicatae Concessaq
evectione et disvenditione arbor ad alienas haereditates
et exinde Causata devastatione Borrae ac ex-
torsione Oppidanor Szrenensi praefato Gsum Valenti-
num Pniewski Bonor Siemiethowo Rogale a Mo
Jaczanowski Dno et Eorundem Bonor Possessore Con-
stitutum administratorem Judicium punibilem
adinvenit Injungendo quatenus Jo Gsus Pniewski
Turrim Castri Plocensis superiorem ingrediatur in
et pro feria Secunda post Dominicam Conductus
Paschae in Anno praesenti Incidenti ejusdem Sessionem
Turricam per Spatium Duar Septimar continuet
et expleat nec non in egressu de Turri Quingentas
Marcas Polonicales etiam in Bonificationem Da-
mni in Borris tam pro Contraventione Decreto
praeallegato Condrti mente Decreti Tribunalis Rni
Petricoviensis praefato Vadium Capitaneale Duplex
Parti Actor nempe Illustri Mo Osmiałowski Depar

tamenti

lamenti Bellici Notario sive Ejus Plenipotenti
Coram actis Crenz Plocenz sub Pœna Banionis in Casu
Contraventionis circa Maaonem faciendæ publicanda
solvat et Realiter enumeret seu eodem in Trno Mcus Ta-
czanowski Vexillifer Vrilunenz Dominus Præfatorum
Bonor Siemiętkowo Possessor Eunæ Gsum Pniewski
suum Administratorem in ~~solvendo~~ solutione Mar-
carum et vadiorum intercedat, Judicio autem Vadium
Capitaneale simplex in Instanti Pars citata
sub seorsivo Rigore ex Registro Pœnalium exten-
dendo exolvat. Quo interest vectionem lignorum
per Subditos Siemiętkovienz ad Oppida propinquio-
ra Causa sui Lucri Judicium ejusdem ne audeant simi-
li methodo in post evehere nisi pro Commoditate
sui Fundi Siemiętkovienz ad præscriptum Decreti
Condrlis serio inhibet in Actoratu vero Mci Tacza-
nowski et Ejus administratoris con J.M. Osmia-
lowski cum suis Concitatis nonnisi Arbores et Ligna pro
Usu et Commodo Bonor Trzensk Principaliorum
ad præscriptum Decreti Condescensorialis Pocioni-
tatis in Bonis Siemiętkovienz exsecatæ et ad Eadem
Bona Evectæ deducuntur proinde Judicium Eunæ
J. Mcum Osmiałowski ac Ejus Concitatos immu-
nes facit ac pronuntiat Moverunt Mcus Nicolaus
Taczanowski Vexillifer Terræ Vrilunenz Dnus et Gsus
Valentinus Pniewski Bonor Siemiętkowo antea-
ctus Administrator ad Judicia Triblia Rni Pe-
tricovienz admissa Inquisitiones vero Sigillo Ju-
dicij sui obsigillatæ ex Partibus extraduntur pro ed alios
promoto quoniam per J.M. Osmiałowski
Inter G. Dionisium Brudnicki Actorem pltr MM Joannem
Zakrzewski Succamerarium Parnavienz et Rosaliam
de Krasinskie in vicem Conjuges Actorem et Judicienz per
G. Chrisostomum Zielinski Judicium Citationem Partis
Actorem conz Partem Actorem suum ad Judicium edito decidendo
controversijs Partium inductis exauditis necessa-
riam esse personalem Comparitionem Partium

utrarumq

Utrarumq pro sequenc Judicijs suis ex alternata in Płońsko celebratae subsequenc censet T.C.

Inter Mo Thadeum Parentem et Mariannam Filiam cum oto Mca Veronica Jonczewska percatam Długołęckie Actt per Mcum Romualdum Ostaszewski inscriptum Plentem, M Ludovicum Kijański Exercitus nationalis Vexilliferum Bonor Sułkowa Borowe obligatt Possessorem Parentem Josephum Antonium Ludovicum Stephanum Elisabethem Annam Filios et Filias Kijańskie cum oto M Salomea Jonczewska pgenitt Actt et indicenc per G Josephum Bogiński inscrum Plentem MM Jacobum Advocatum Ciechanovienc Parentem, Paulum Conegundim Elisabethem et Catharinam filium et Filias Zembrzuskie Actt per G Bonaventuram Ciołkowski inscriptum Plentem Judicium Citaonem Partis Actt conc Partem Actt pro Comportatione quorumvis scriptor Documentor tum rer mobilium ac cunctae Substantiae mobilis fatis oto Gsae Agnetis de Pilchowskie Jonczewska Actt G Długołęcka ac Pupillor MM Kijańskich et Zembrzuskich avae apud M Kijański fatis decessae derelictt suum ad Judicium vacantibus ad psens Judicijs Trribus Zawskrzenc edictt decidendo suspenso toto negotio necessariam esse Condnem ad fundum Bonor Sułkowo Borowe Judicij sui aut Gsor Camerarior Trrium Płocenc unius duorve absentia non obstante conducendor adinvenit quod Judicium seu Officium Camerariale Trre Płocenc captato tempore pvia de adventu suj tempestive facienda avisatione mutuo Partium sumptu conducenc et Condescensor Comportaonem Documentor quorvis Authenticor et Manualium tum Rer mobilium nec non Universalis Substantiae mobilis fatis oto G Agnetis de Pilchowskie Jonczewska Actt G Długołęcka ac MM Kijańskich et Zembrzuskich avae derelictt praevia comprobaone per M Kijański subsequenc de-

mandabit.

mandabit de Rebus mobilibus in quavis forma et specie existenc inquiret investigabit Inquisitiones expediet Jurta totiens quoties opus fuerit a quo debebitur excipiet Summas Easdem ex Scriptis manualibus et quibusvis Documentis apparentes cunctamq Substantiam mobilem aequaliter ex dividet Solutionem Summarum cui et a quo debebuntur pro via providenc Securitate injunget satisfactionem omnimodam ad inveniet Regulam Decreti Judicij Trnis ~~Ploczen~~ Zawskrzenc ad Actoratum Mell Zambrzuskich in anno 1783tio hac in Causa subsecuti in toto exequetur Causamq pren ad Contenta trni Partis actt editt et edenc nihil intactum et irresolutum relinquendo finaliter pro iusto et aequo decidet dispudicabit et moderabitur cujus vel quor Judicij aut Officij camerarialis decisioni Partes parere et Judicatum pati debebunt et tenebuntur sub Poena Banionis illo in Termino Condnis super Parte Contraveniens publicanda Lucta Poena Septem Marcar Polonicalt Parti per Partem sibi ab invicem compensanda Judicio suo per medium in Instanti sub Solito Rigore ex Regestro poenalium extendendo Solvenda pro quo Condnis trno Partes quos voluerint negotiumq Causae pren poposcerit adcitent adcitanc sub Simili Rigore comparere et Judicatum pati obstringuntur D P Vigore.

Actum in Raciaz in Trnis Communibus Trnibus Plocene Districtuum Raciasiensis simul et Plonsczen Fra Quarta in Vigilia festi Purificationis Gloriosissimae Virginis Mariae scilicet Die Prima Mensis Februarij A.o Dni 1786. celebratis.

Inter GG Ignatium Theressiam Gsi Joannis Goszczynski Joannam Gsi Francisci Zaremba Contes Korzybskie Fratrem et Sorores inter se Germanos ac Eosdem Gsos Goszczynski et Zaremba Maritos actt per Eosdem Gsos Korzybski et Goszczynski suis et suprascriptor actt nne pltr, GG Stanislaum Zalerocki et Constan

tiam

tiam Małowierska primi ord. Gnosi Adami Korzyb-
ski secundi ad praesens voti invicem Conjuges Actt et
indicent per Maritum suo et Contis suae nne pltis
Judicium Citationum Partis Actt contra Partem Actt
suum ad Judicium editt decidendae controversijs Par-
tium inducti excuditt quoniam Decro Condrli in
Fundo Bonor Brzescie feria Quarta post Fm Sancti
Laurentij Martyris proxima scilicet Die 13 Mensis Augusti
Anno 1783tio inter modernas Partes plat ad Actaq
Crem Plocens Sabbo post festa Solennia Paschae
proximo scilicet Die 17 Mensis Aprilis Anno 1784to
per oblatam porrectt Summa Prima Mille Sex-
centor Decem Florenor Grossor Viginti Pol altera
Ducentor Quadraginta Florenor Pol Tertia Ducor
Millium Florenor Pol Quarta Quingentor Florenor
Pol Quinta Sexaginta Sex Florenor Grossor Viginti
Unius Pol Sexta Deniq Centum Quinquaginta
Ducor Florenor Pol Omnes Eaeq Summae Summam
in Unum junctt efficiens Summam Quatuor Millium
Quingentor Sexaginta novem florenor et Grossi Unius
Polonicatt cum Provisione a Summa tantum mo-
do Mille Sexcentor Decem florenor Pol pro Uno
Anno proveniens pro re Actt ad judicatae tum quoq
ex traditis quinque Boum Laboratilium Eglor
Sex Vaccar Bnar Hinnulor Trium pro re so-
lius met Gnosi Ignatij Korzybski fratris a Gsis Za-
kroczie Demandata esse comperiantur quo circa
Judicium insistendo Eiq Decro Condrli statuit quo-
tenus GG Zakroccy Conjuges seu potius solusmet Maritus
praetactas Summas in Unum junctas Quatuor Milli-
um Quingentor Sexaginta Novem florenor et Grossi
Unius Pol cum Provisionibus scilicet a Summa
Mille Sexcentor Decem florenor Pol pro Uno Anno
suprascrto Decro Condrli adjudicatt atq distincta

Provisione

Provisione à memorata Summa Quatuor Millium Quin-
gentor Sexaginta Novem Florenor et Gross unius ~~[illegible]~~
~~[illegible]~~ à Trno Solutioni per Supraserum Decretum
Condrle pfixo ad Trnum infrascrae Solutionis deter
minanae pro Duobus Annis pveniens per Quinque
a Centum computanae in et pro Vigilia festi Na
tivitatis Sancti Joannis Baptistae Anno pseng Coram
Officio et Actis Crenae Plocens sub Poena Banionis
in Casu Contraventionis circa Mcaonem in ibidem
faciendae publicanae et quia fratri tres Portiones iam
vero Sororibus Quartam Portionem cum Provisioni
bus uti ex Summis Parentalibus pvia Portionum
Soror in Bonis mundis et liberis providenae Secu-
ritate Solvant et enumerent tuta per Actum Poena
Septem Marcar Polonicalis Parti Actae in Trno et sub
rigore supraseri Judicio seu per medium in Instan-
ti sub Solito Rigore ex Regestro Poenalium exten-
denae solvenae Quo in Trno Solutionis ex Summis
Gnoso Ignatio Korzybski fratri pveniens Poenam
Simplicem Quatuordecem Marcar Poll pro Parte
Gsae Zakrocka ab Eodem Gnoso Ignatio Korzybski ad-
judicatae Idem Gsus Zakrocki detruncare Sibi Debe-
bit Quo vero attinet Inventaria decernit Judicium
Quatenus Idem Gsus Zakrocki haecce Inventaria ut po-
te Boves Quinque Laboratiles Equos Quinque
quoniam Unus ut agnoscunt Partes est extraditus
Vaccas binas hinnulos tres in et pro feria Secun-
da post Dominicam Misericordiae Anno pseng ex-
tradat Gnoso Ignatio Korzybski fratri Sub Poena
Banionis in Casu Contraventionis circa Mcaonem
Coram Actis Crenae Plocens faciendae publicanae nihil
ominus pro Contraventione Eiusdem Decreto Condrli ac pro
Parentia Laborum à Bobus Equis et Usu à Vaccis
non extraditis Idem Gsus Zakrocki Gnoso Ignatio Korzyb-
ski solvat Poenam Quadruplicem Quatuordecem Mar

cur

carum Polonicalium in Termino Solutionis supraescripta Summar sub Rigore quo supra Judicio suo poenam simplicem Quatuordecem Marcar Polonicalium in Instanti sub Solito Rigore ex Registro Poenalium extendendo Decreti praesentis Vigore.

Inter Mcum Franciscum Dobrski Pincernia Rosanensem Actorem pltum Licet quia Mcus Vincentius Kraszewski Exercitus Nationalis Rni Commendans Citatus praesens in Causa praetensae Solutionis Summae Triginta aureor Hungaricalium ab Eodem Citato Condemnationibus Trinis Prima Die Decima Nona Mensis Octobris Anno 1784 altera Die 20 Mensis Maij Anno 1785 utrisque in Raciaz Tertia Die 19 Mensis Octobris Eodem Anno in Plonsko omnibus suo in Judicio ex Instantia Partis Actae super Parte Citata Summario Processu Obtentis Convictus esse deducitur proinde non obstante Contumacia Partis Actae Judicium Parti Actae Negotium inducere Mandat in inductione Negotij ad citationem Partis Actae pro Solutione Summae Triginta aureor Hungaricalium Scripto Certo ad Solvendum sibi assecuratae Parti Citatae ad Suum Judicium edito decidendo Siquidem Pars Actae nempe Mcus Franciscus Dobrski Actor Scriptum certum sub data die Vigesima Tertia Mensis Aprilis Anno 1784 seu nudam membranam Summam praemissam Triginta aureor Hungaricalium in se Continens suo in Judicio reponit et ex nexu Ejusdem Scripti alte dictam Summam sibi adjudicandam exposcit et super Realitatem praemissae ad Comprobationem Juratoriam se se trahit proinde admissibili Eodem Mcus Dobrski ad invento in Eam Juramenti Rotham prout Summa Triginta aureor Hungaricalium in Eodem Scripto sive Membrana ~~esse~~ specificata sibi Actae per Partem Citatae realiter est debita justeque sibi ad persolvendum debetur et additur Mlis ad Rothisandum et quoniam Pars Actae Rotha quo supra Juratum

praestitit

pstitit pinde attenta Eaq comprobaone Juratoria decernit Judicium Quatenus suprafectus Mcus Vincentius Kraszewski Actt plenarie Convictus Summam Eanq Triginta Aureor Hungaricatt Justo evictam in et pro feria 2da post Dominicam Conductus in Anno pseny incidenq coram Actis Crenq Plocenq Sub Poena Banionis in Casu Contraventionis circa Macionem facienq publicanq pti Actt sive Epis Plenti Solvat et realiter enumerat luita Poena trium Marcar Polonicatt Parti in Trno Solucioni pfixo et sub rigore Eoq Judicio suo totiq praxi Juris Solvenq in Sublationem vero Trinar Condemnacionum supra de Actu exaratt pro quaq Ear per Poenam Duplicem Quatuordecem Marcar Pol Parti in Eoq Termino superius apposito et sub simili Rigore Judicio suo per medium Earunq Marcar sub Seorsivo Rigore ex Regestro Poenalium extendenq itiq exolvat Decreti pseny Vigore

Inter Mcum Franciscum Dobrski Pincerniq Rosanen Actt pltr Gsos Franciscum et Thadeum Rostkowskie Actt et indicenq pltr Gsum Valentinum Rostkowski Actt per Eosq Judicium Trnum per Anterius Decrum Judicij suj Conservatum decidenq ad Satisfactionem Eiq Decreto in puncto Communicaonis Documentorum pro sequenq Cadentia oblatae Judicium partem Actt Stringit idq in Instanti et quoniam Pars Actt praeter Macaones binas primam Die 17ma Mensis Januarij ex personali Comparione Gsor Thadej Andreae et Valentini Rostkowskich suo et Gnosi Sebestiani Rostkowski fratris suj nne contra Gsam Constantiam Niedroska Virginem Innuptam raone Documentor ad Sortes haereditt Eorunq Gsor Rostkowskich spectanq interceptionis alteram Die 15ta

mensis

Mensis Septembris per Gsam Constantiam Niedro
ska Virginem Innuptam adultam contra Mcum
Franciscum Dobrski modernum Actt de Nulli
tate Transactionum in Rem Episcae Mci Dobr
ski recognitt Utrisq Anno elapso 1785 Coram
Actis Judicij Suj in Bilsko factt nulla alia Do
cumenta se habere infert Mcaonesq Sua superius
de Actu exarata per Gnosos Rostkowskie factt exi
stentiam Gsor Andreae et Sebastiani Rostkow
skich fratrum Suor Germani et Patrueti Sorti
um super Bonis Niedroż stary respectu quar
actio in Judicio suo vertitur Cohaeredum demon
strant et forsitan Documenta ad Sortes pdictt
spectanc apud ips haerere allegant pinde suspen
sa tantisper satisfactione in puncto Communi
cationis Documentor per Partem Actt praestare de
bita necessariam esse adcitaonem Eorunc Gsor
Andreae et Sebastiani Rostkowskich pro sequen
Judicijs suis ex alternata in Płońsko celebranc
per Partem Actt subsequenc censet T.C.

Inter Mcos Antonium Dobrski Praefectum Exer
citus Rni et Catharinam de Kędzierskie Invicem
Conges Actt per Maritum Suo et Contis suae no
mine pltr Gsum Joannem Grabia Parentem
et Agnethem de Grabie ott Gsi Joannis Małdwie
ski Relictt Contem Viduam Filiam Actt et quae
Parentem per Gsum Mathiam Starczewski
iam vero Gsam Agnethem de Grabie Małdwie
ska Relictt Contem Viduam Filiam pltr inordi
nata Citaone Partis Actt Adinventa Partem Actt
Judicium ad psens a Trno Partis Actt liberam
facit ac pronuntiat D.P.V.

Inter Mcum Jacobum Kruszewski Vice Nota
rium Trrem Zawskrzenc Actt pltr f Mcam Doro

theam

theam de Starczewskie olim JMci Valentini Niszczycki Castellani Raciąsienę relictam Contem Viduam Actis per Gsum Mathiam Starczewski Inscriptum Plentem, JM Annam de Oborskie olim JMci Antonij in Ratowo Radzanowo Kondrajec Rudno etc. Niszczycki Vexilliferi Sieprienę Pltus Plocenę Ordinis Sancti Stanislaj Equitis Relictam Contem Viduam et Ab Eodem olim JMcio Maritoscio Dnam advitalitialem et Reformatorialem Actis per Gsum Egidium Niski Inscrum Plentem, JMcum Josephum Oborski Castellanum Piechanovienę Ordinis Sancti Stanislaj Equitem et Mcum Ludovicum Marianum Bininominis Zielinski Venatorem Plocenę Episcę JMcie Vexilliferissae Curatores Actis per Eandem Mcam Simphorosam de Niszczyckie primi olim Mci Joachimi Czerny Vexilliferi Ducatuum Oswiecimenę et Zatoryenę secundi ad psens voti Mci Lucae Moszynski Dapiferi Radomienę Contem seu Utrosq Conjugis Actis per Gsum Chrisostomum Zielinski inscrum Plentem, Mcum Adamum Wągrocki Notarium Trrum et Crenę Zakrocimenę Actis per Gsum Paulum Zottowski Inscriptum Plentem, Mcos Michaelem Josephum et Jacobum Psarzewskie Fratres inter se Germanos Actis per Gsum Valentinum Strzeszewski Judicium Citationem Partis Actis contra Partem Actis suum ad Judicium Actis decidendę Controversijs Partium inductis exaudito teneri ante omnia JM De Oborskie Niszczycka Relictam Contem Viduam comportare Quietationes de persolutis Provisionibus a Summis per Partem Actis solvi ptensis provenienę per actis

in rem

in Rem ad JMci Antonij Niszczycki datas
comportare idq in instanti et quoniam Eadem
JMcia Niszczycka Quietationem de Data Ejus
in Ratowo Die 11 Mensis Junij Anno ~~supe~~
Elapso 1785 per Mcum Jacobum Kniszewski
modernum Actu in Rem ad JMci Ni-
szczycki Vexilliferi Supremi de Provisione
de Summa Mille Aureor Hungaricalium
binis inscriptionibus Authenticis Mco Actu
assecurata ad Vigiliam festi Nativitatis San-
cti Joannis Baptistae Anno Labenti imminenti
proveniente Dato comportavit proinde Satisfactio-
ne hoc in Puncto ad inventa Causam praesentem
ulterius prosequi jubet in prosecutione ulterio-
ribus Partium Controversijs exauditis insisten-
do Ejusdem Inscriptionibus et quidem primae
Die 21ma Mensis Octobris Anno 1776 super
Summam Octingentor Aureor Hungaricalium
orbiculatorum boni adaequatique ponderis secundariae
vero Die 20ma Mensis Octobris Ao 1785tio
Super Summam Ducentor Aureor Hungaricalium
ritiae orbiculatorum per Eundem ad JMcum Anto-
nium Niszczycki in Rem Actu expendendam Pro-
visionem # recognitis decernit Judicium Quatenus
Eadem JMcia Anna de Oborskie ad JMci Antonij
Niszczycki Vexilliferi Supremi relicta Consors Vidua
et ab Eodem ad JMco Marito Suo Domina advi-
talitialis et reformatitialis Emundandae Bona
Ejusdem ad JMci Mariti Sui Ejusdem Juribus suis sub
jecta in et pro Vigilia festi Nativitatis Sancti
Joannis Baptistae Anno praesenti coram Officio et
Actis Crenae Plocensis in Mlawa Locatis sub Poena
Banionis in Casu Contraventionis circa Mandatum
coram Actis Tribus Lewskrzenae in Srensku

in ibidem

in ibid. faciend. publicand. citra Provisionem
uti jam pacificat. Solvat et enumeret Lucta
per Cit. JM Niszczycka Poena Simplici Qua-
tuordecem Marcar. Polonicat. Parti Act. in Trino
et sub rigore quo supra judicio suo per Medi-
um in Instanti praxi Juris Solvend. Jam vero
JM Dorotheam de Karczewskie ott. JMci Va-
lentini Niszczycki Castellani Raciąsienę Relict.
Contem. Viduam attenta Ejus dispositione
ad acta Crenę Plocen. fra 6ta post festa Solennia
Sacri Pentecosten proxima scilicet Die 27ma
Mensis Maij Ao 1774 per oblatam porrect.
Eand. JMciam Niszczycka Castellanam Raciąsienę a Cau-
sa pxenę et quadis impetitione M. Kruszewski
Liberam pnuntiat. D.P.V.

Inter Gnos Reginam primi ott. Gsi Alberti ~~[illegible]~~ Piasecki
Secundi voti Ott. Andreae Siemiętkowski et Luciam
ott. Gsi Mathiae Zawistowski Relictas Contes viduas
Dobrskie Anittam et Matrem tum Valentinum
Josephum Helisabethem ac Theresiam Fratres
et Sorores inter se Germanos Minorennes filios et
filias Zawistowskie Act. per Eand. Gsam Reginam
de Dobrskie Zawistowskie suo et supraseror. Coact.
nomine pltr. Gnosum Franciscum Dobrski Act. pltr.
Judicium decidend. Citaonem Partis Act. Parti Cit. edict.
controversijs Partium Exauditis quoniam per Decrum
anteacti Judicij Sui sub actu Diei Vigesimae Men-
sis Maij Anno pxime elapso 1785 in Raciąz
intermodernas Partes plato Poenae prima Unius
Simplicis altera Duplicis Tertia itiq. Duplicis
Quatuordecem Marcar. Pol. pro re Act. a Cit. legitime
ad judicat. esse palpantur pinde insistendo Eiq.
Decreto Judicium Statuit Quatenus Pars Cit.

Eand.

Eandem Pœnalitatem Quintuplicem Quatuor-
decem Marcar Pol. et quoque Duplicem Pœnam
Quatuordecem Marcar Polonicall Solimet Gsæ
Reginæ Siemiętkowska jam quoq Pœnam
Triplicem Quatuordecem Marcar Polonicall
tam Eiæ Gnosæ Siemiętkowska quam Gnosi
Zawistowskim in et proferia secunda post Dm
Conductus Paschæ Anno præsenti incidenti coram
Actis Crenz Plocenz sub Pœna Banionis in Casu
Contraventionis circa Maaonem faciendæ Publi-
canæ Parti Actæ Solvat Iuxta Pœna Trium Marcar
Poll. Parti in Trno Satisfactorio et sub Rigore eodem
Judicio suo totiæ praxi Juris Solvendæ nec non
pro Contraventione Anteriori Decreto Judicij
sui Pœnam Duplicem Quatuordecem Marcar
Polonicall Gsæ Siemiętkowska vindicanti Jæ
Citatus in Trnoi Solutioni praxi et sub simili
Rigore Judicio suo per medium earundem Mar-
carum in instanti sub seorsivo Rigore ad Rege-
stro Pœnalium extendendæ itidem exolvat D.R.V.

Inter Gsos Joannem Rakowski et Barbaram
Sarnowska invicem Conjuges Actæ per Maritum
suo et Contis suæ nomine pltro Gsos Franciscum
et Fabianum Dobrskie fratres inter se Germanos
Citæ pltro Judicium Citaonem Partis Actæ prti Actæ suum
ad Judicium # Controversijs partium inductis exau-
ditis insistendo Decro Judicij sui hic in Raciąż
Die Decima Nona Mensis Maij Anno elapso 1785
inter modernas Partes plato decernit Judicium Qua-
tenus Actæ Summam Ducentor Viginti Septem
florenor Grossor Viginti Octo Solidor duor et
Denarior Quatuor Poll Inscriptione Authentica
Coram Actis Crenz Plocenz Sabbo postridie festi.

edito decidendæ

Sanctæ

Sanctæ Mariæ Magdalenæ Ao 1768 per Ill. Gsum
Adamum Dobrski Cit. Parentem in Rem moder-
nae Actis Contis expendenq Provisione assecurat
quisque Fratrum per medium inct pro Vigilia
festi Nattis Sancti Joannis Baptistæ anno psenq Ventura
Coram Officio et Actis Crenq Plocenq sub Pœna Ba-
nionis in Casu Contraventionis circa Maaonem
in ibiæ facienq ~~publicanq~~ distinctim super quo-
vis Contraveniens publicanq una cum Provisione
a Tmo Solvonis per Decretum Supraserum præ-
fixo ad trnum Infrascriptæ Solvoni designanq pro
semi anno pveniens per Quinque a Centum Com-
putanq Parti Actæ pvia Summæ Originalis in
Bonis mundis et Liberis pvidenda Securitate Solvant
et Realiter enumerent Luita Pœna Septem Marcar
Polonicat per Cit Parti Actæ in Tmo et Sub Rigore
quo supra Judicio Suo per medium in instanti
praxi Juris Solvenq Salva vindicaone Provisio-
nis ab Eaq Summa pveniens per Solummet Gsum
Fabianum Dobrski pacificatæ Eiq Gnoso Fabia-
no Dobrski apud Fratrem Suum pcus to dita D. P. V.

Inter Mtos Joannem et Ignatium Fratres inter se
Germanos Chamskie Tribunicæ Potocenq Actæ per Eunq
Mcum Joannem Chamski suo et fratris suj nne
pltro Gsos Bartholomæum Albertum Sebastia-
num et Josephum Korzybskie Cit per Eunq Gsum
Albertum Korzybski suo et alior Cit nne pltro Judi-
cium decidendo trum Partis Actæ Parti Cit editum
~~[illegible]~~ Quoniam Causa psens facti sine Inquisi-
tionibus decidi nequit pinde necessariam esse hac
in Causa Inquisitionem ad Contenta trni et Prote-
staonum Partium in sequenq Judicior suor Ca-

dentia

dentia in Płońsko ex alternata celebranę per
Utramq Partem educenę censet T.C.

Inter Gnos Marcianum Stanislaum Petrum Nicodemum et Mathiam Karwowskie Casimirum Tyski Martinum Slepowronski Ignatium Sałkowski Franciscum et Lucam Karwowskie Joannem et Jacobum Sałkowskie tum Brigittam de Archutowskie olim Gnosi Francisci Sałkowski Relictam Contem Viduam Actis pltis Gnosum Andream Karwowski Actis et indicenę pltis Gnosum Martinum Karwowski Actis et indicenę pltis Judicium resolvens remissionem ex fundo Bonor Karwowo Podgorne per Officium Burgrabiale Crenę Plocenę ad psens Judicium factam Controversijs Earunę Partium exauditis Quoniam Causa psens de Disaratione Metar Granitialium Bona Karwowo Podgorne a Bonis Krzywanice distinguentium etiam in Trno Condnis per Officium Burgrabiale Crenę Plocenę post expeditas Inquisitiones psens ad Judicium remissa promovetur quae sine Condne decidi nequit proinde necessariam esse iteratam Condnem ad fundum Bonor Karwowo Podgorne Judicij sui aut Gnosor Camerarior Trian Plocenę ecptato tempore facta tamen tempestiva avisaone Partium Conducenę adinvenit quod Judicium sive Officium Camrle Unius Duorve absentia non obstanę mutuo Partium sumptu condescensurum ante omnia repositionem Inquisitionum in Trno Condnis fra Quinta post festum Sanctae Luciae Virginis et Martyris scilicet Die 15ta Mensis Decembris Ao elapso 1785to per Officium Burgrabiale Crenę Plocenę expeditae per Partes Utrasq demandabit quibus repositis de disaraone Metar Granitialium ademptione fundor tum et Violentijs Damnis Injurijs peractis inquiret Investigabit Inquisitiones novas si opus fuerit expedit Justa pro opportunitate Negotij excipiet Poenas super quo intere

rit

nt irrogabit bonificationem pretensionum injunget
Solutionem summar decernet Rigores annectet termos
pfiget Partesq in omnibus vel singulis Pretensionibus nihil inta
ctum et irresolutum relinquens pro exigentia Legis
Justitiae Termor et Documentor finaliter decidet disju
dicabit et moderabitur cujus vel quor Judicii seu officii
Camerlis decisioni prtes parere et acquiescere ac Judicato
subesse idq sub Poena Banitionis illo in Termo Condnis
super Parte Contraveniens publicanae debebunt et tene
buntur Luita Poena Septem marcar Poll Parti per Partem
Compensanae Judicio vero suo totiae ab Utraq Parte Solvenae
pro quo Condnis Termo Partes quos voluerint et neq otium
poposcerint ad citent adcitanae sub Rigore quo supra com
parere et Judicatum pati obstringuntur D. P. Vigore

Inter Gsam Mariannam de Rybickie ad Gsi Hyacin
thi Drozdowski Relictam Contem Viduam Actam pltr Illren
admodum Rndum Jacobum Drozdowski Decanum Plon
scenae Praepositum Dzieltarzeviene Citt et indicenae pltr
Judicium Citationem Partis Actae prti Citt suum ad Judicium
~~[illegible]~~ pro Solutione Summae Trecentor Tynpho
num per Actam Citt ad Compactum Verbale Concreditt
Actae Decidenae Controversijs Partium inductis exaudit
decernit Judicium Quatenus Jae Illustris Rndus Drozdo
wski Citt ptactam Summam Trecentor Tyne pro reali
debito per Citt agnitt in et pro tra Secunda post Fm SS.
Petri et Pauli Aptor Anno psenae coram officio et Actis
Prenae Plocenae sub Poena Banionis in Casu Contraventionis
circa Mandationem ibiae faciendae publicanae Actrici Solvat
et enumeret Luita per Citt Poena trium Marcar Poll Parti
Actae in Termo et sub Rigore quo supra Judicio suo totiae in In
stanti praxi Juris Solvenae nihilominus in Sublationem
Condnis in Judicijs suis in Plonsko Die 18va Mensis Octo
bris Anno elapso 1785 hac in Causa super Citt obtentt
solvat Jae Citt Poenam Duplicem Quatuordecem Marcar
Polonicalt Actae in Termo et sub Rigore quo supra Judicio
suo per medium in Instanti sub Solito Rigore ex

Regestro

Registro Pœnalium extendendo Decreti præsentis Vigore.

Inter Gnos Joannem Sieklucki et Evam Kruszewska
invicem Conges Actt per Maritum suo et Contis suæ nne
plti, Gnos Mathiam Kruszewski et Mariannam Korycka
Conges Actt et indicens per Maritum suo et Contis suæ
nne plti, Judicium decidendo Citationem Partis Actt Parti Actt
edit tum remissionem ab Officio Crenæ Plocensis suum ad
Judicium factam Resolvendo Controversijs Earumque Parti
um Exaditis Licet quidem Pars Actt Partem Actt pro Solutione
Summæ Quadringentorum Florenorum Pol. Dotalis mente Inter
cisæ Nuptiatis ad præsens Judicium Convenit cum tamen
a Gnoso Mathia Kruszewski Modernæ Actt Parente Macro ex
Re præaggravatæ oneribus Ejus Substantiæ et de insub
sistentia Intercisæ Nuptialis facta reponitur proinde
suspenso toto Negotio Necessariam esse Condnem ac
fundum Bonorum Kruszewo Judicij sui aut Gsor Camera
rior Trium Plocensis Captato tempore facta tempestiva
avisatione Conducenda ad invenit quod Judicium sive Offi
cium Camerariale Unius ubi Duo Duorum Ubi tres absen
tia non obstante mutuo Partium Sumptu condescensur
ante omnia Comportationem Documentorum Massam Sub
stantiæ Parentalis Enucleantium prævia Comprobatione
Juratoria per quem interierit Injunget quibus Comporta
tis onera Liquidabit dubia quævis discutiet discussis
Eisdem et Oneribus detruncatis constituta Massa Sub
stantiæ Parentalis Quantitatem Dotis Competentis pro
re Actt ad invenit et Solutionem Ejus decernet Rigores
annectet legalitatem Intercisæ Nuptialis tum et Pro
cessum cognoscet resolvet Inquisitiones expedit tum et
Jurta si opus fuerit excisset Pœnas super quo patuerit
irrogabit satisfactionem omnimodam cui et a quo com
petierit præstanda sententiabit Partesque in omnibus et
singulis pretensionibus nihil intactum et irresolutum
relinquendo pro Exigentia Legis Justitiæ Trnor ac Do
cumentorum finaliter decidet dijudicabit ac Moderabitur

Cujus

Cujus decisioni Partes Parere et acquiescere Judicatumq
pati sub Poena Banitionis illo in Tmo Condnis su-
per Parte Contraveniente publicanda debebunt Luita Poe-
na Septem Marcar Poll Parti per Partem Compensanda
Judicio suo totiq ab Utraq Parte Solvenda pro quo Condnis
Tmo Partes quos voluerint et negotium poposcerit ad-
citent ad citandi sub Rigore quo supra comparere te-
nebuntur D.P. Vigore.

Inter Ill.mos Paulum Sutkowski Dapiferum Lukovien
et Bogumilam de Tubielice Invicem Conges Parentes Va-
lentinum Petrum et Gregorium filios Sutkowskie Actt
et Citt per Eunc Mcum Paulum Sutkowski Parentem
suo Contis et Filior Suor nne pltr Gsos Joannem Susce-
ptantem Trrem Plocene et Simonem fratres inter se Ger
manos Koiecki Adamum Krasiewski Casimirum et
Paulum Machczynskie Citt et Actt pltr Gos Paulum Kar-
wowski Josephum et Paulum fratres inter se Germanos
et Albertum Chyczewskie et quia Gsum Paulum Chycze-
wski per Gsum Josephum Chyczewski suo et Fratris nne
Citt pltr Gsos Paulum Cywinski et Brigittam de Cza-
chorowskie Conges Citt et quia Contem per Maritum suo
et Contis suae nne pltr Mathiam et Franciscum Goszczyn-
skie Citt per Eunc Gsum Mathiam Goszczynski suo et
Fratris suj nne pltr Gsos Gabrielem Chodzynski et
Bogumilam de Chodzynskie Conges Citt per Maritum
suo et Contis suae nne pltr Gos Antonium Bojanowski
et Mariannam Maczewska Conges Citt per Gsum Sta-
nislaum Bojanowski Gsam Magdalenam de Machczyn-
skie Gsi Alberti Chyczewski Contem seu utrosq Conges
Citt per Eunc Gsum Albertum Chyczewski Maritum,
Gsos Albertum Chyczewski et Mariannam de Machczyn-
skie Conges Citt per Maritum suo et Contis suae nne pltr
Gsos Antonium Joannem et Paulum Koniecki Citt pltr
Gsas Agnethem et Bogumilam Virgines innuptas Chy-

czewskie

crewskie Actt per Gsum Gabrielem Chądzynski Victri-
cum Gsum Carolum Turski et Rosaliam de Kwasie-
borskie Conges Paulum et Mariannam Gsi Ludovi-
ci Dobrski Sophiam Gsi Sutkowski Contes Kwasie-
borskie ac Eor Maritos Actt per Eosdem Maritos
suis et Contum ac Gsi Kwasieborski nne pltr, Gsos
Antonium Morawski Thomam Chyczewski Actt
per Eunq Gsum Morawski, Gsum Antonium Mi-
lewski Actt per Gsum Mathiam Goszczynski Judicium
decidenq Tmum per Decrum anteacti Judicij conser-
vatum satisfaciant Partes Decreto Judicij suj in jun-
cta Communicationis Documentor ad Causam psenq
necessarior idq in instanti Judicium censet et quon-
am in satisfactionem Sententiae Judicij suj Mus Pau-
lus Sutkowski Documenta sua Summarijs specifica-
ta suo in Judicio comportavit et Parti Communicavit
et super veram Comportationem ad Jurtum se se
trahit iam vero Pars Actt in sequenq Cadentia mente
Resolutionis Consilij Permanentis comportare offert
ideo admissibili Mco Sutkowski ad Jurtum ad inven-
to additur Mlis Judicialis ad pronuntianq Jurti Ro-
tham Restitit Mus Sutkowski ea Rotha prout
omnia et Singula Documenta ad Causam psenq
spectanq vere et fideliter comportavit nihilq in Prae-
judicium Prtis Caelavit post quod Restitum Causam
psenq in Sequenq Cadentia ex Repositis et per Actt
comportanq Documentis mente Legis resolvenq et
decidenq Judicat T.C.

Inter Gsos Jacobum Nidzgorski et Agnethem de Drozdo-
wskie in vicem Conges Actt per Maritum suo et Contis
suae nne pltr Illustrem Adm Rndum Jacobum Drozdo-
wski Decanum Plonscenq Praepositum Dzielita

rzeczenq

rzeviens Patruum tum Gos ~~tum Gos~~ Severinum et Claram Virginem Innuptam Fratrem et Sororem inter se Germanos filiastrum et filiastram Drozdowskie Actt et Indicens per Eunq Patruum suo filiastro ac filiastrae suor nnd pltr Gm Mariannam de Rybickie ott Gsi Hyacinthi Drozdowski Relictam Contem Viduam Actt pltr Judicium Citaonem Partis Actt Parti Actt suum ad Judicium edictt decidenq necessariam esse Communicationem Documentor hac in Causa ad prescriptum Legis in sequens Judicijs suis ex alternata in Plonsko celebranq per Utramq Partem subsequenq censet &c.

Actum in Raciąż in Terminis Communibus Trnbus Plocens Districtuum Raciąsiens simul et Plonsaens fra 6ta in Crastino festi Purificationis Gloriosissimae Virginis Mariae Scilicet Die 3tia mensis Februarij Ao Dni 1786 Celebratis.

Inter Mcum Albertum Szygowski Subjudicem Trnem ~~Lawrencinensem~~ Zakrócimene Actt per Gsum Andream Olszewski Inscrum Plentens, Prlum Rndsmum Albertum Ubysz Canonicum Collegiatae Plocens abq Gsum Laurentium Drozdowski Actt et indicens pltr Termino legitimo Partis Actt ad invento Causam Ulterius prosequi jubet in prosecutione Judicium Citaonem Partis Actt contra Partem Actt suum ad Judicium edictt decidenq Controversijs Partium inductis exauditis Quandoquidem Summa Centum Aureor Hungaricatt originaliter per Mcum Wągrodzki a Mco Szygowski Actt Mutuo Contractt Complanatione Certa de Data Ejus Die 28. Septembris Anno 1782do inter Eunq Mcum Wągrodzki ab Una et Mcos Wessle Depiferie

nie Sieprscene Parte ab altera inita et Confecta per Eosq
Mcos Wesle ad pacificanq coassumpta tum tabel-
la oner Bona Szczepkowo afficiens circa Contractum
Resignatorium inter Mcos Wesle Dapiferie Sieprscen
ab Una et Eosq Pllem Rndsmum Ubysz Canonicum
Collegiatae Plocens et Gsum Laurentium Drozdowski
Bonor Szczepkowo modernos haeredes Parte ab altera
initum et Confectum Consero et Manibus tam Eorq
Mcor Wesslow quam Perillris Rndsmi Ubysz et Gsi Dro-
zdowski atq Amicor Subscripti quam distincto Scripto
manuali sub Die 24ta Junij Anno Elapso 1785to
in Plocko Datuato per Eosq Pllem Rndsmum Ubysz
et Gsum Drozdowski in se ad pacificanq coassumpta
esse pbatur proinde meliorato Judicium Decreto Judi-
cij Suj in Anteacta Cadentia hac in Causa sine
repositione Eorunq Tabellae et Scripti plato insistendo
Eiq Scripto ad pseus reposito decernit Judicium Quate-
nus Jiae Pllis Rndsmus Ubysz et Gsus Drozdowski Bo-
nor Szczepkowo haeredes Citt praetactam Summam Cen-
tum Aureor Hungaricatu cum provisione a Data superi-
us specificati Scripti ad Trnum Solutionis inferius de-
signanq pveniens in et pro feria Secunda post Domi-
nicam Invocavit Quadrlem Anno pseus Coram Officio
et Actis Crum Plocens sub Poena Banitionis in Casu
Contraventionis circa Maaonem in ibiq faciens publi-
canq Mco Actt aut Epis Speciali Plenipotenti solvant et
enumerent Luita per Citt Poena Simplici Quatuordecem
Marcae Polonicatt Parti Actt in Trno et sub Rigore supraseris
Judicio suo per medium in instanti sub Solito Rigore
ex Regestro Poenalium extendendo Solvenq Dt Vigore.

Inter Gsos Fabianum et Adamum Ogrzynskie fratres
inter se Germanos Actt et Citt per Eunq Gsum Fabia-
num Ogrzynski suo et Fratris sui nomine ac Inserum

Plenitum

Plentem Mcum Thomam Nowowieski Venatorem Terrae Vissogrodien. Actt et Actt pltr Mcum Joannem Pilchowski Tribunum Vissogrodien. indicen. pltr Famatos ac Spectabiles Bonaventuram Kierzkowicz Proconsulem Albertum Majorkowicz Consulem Civitatis Sae Rae Mtis Plonscen. ac totam canae Civitatem Plonsk indicen. per Famatum Kierzkowicz suo et Alior indicen. nne pltr Judicium Trnum per anterius Decretum Judicij sui inter modernas Prta pltt Conservatt decidendo teneri Partes Utrasq Documenta quaevis in Anteriori Cadentia Judicior per summariae pvio Juramento sibi communicata reponere idq in instanti Judicium arbitratur et quoniam reposuerunt pinde Satisfactione hoc in Puncto ad inventa Negotium Partibus introducere mandat in inductione negotij Controversijs Partium inductis exaudit quoniam Causa pscns respectu reproductionis et Comportationis Documentor ad Sylvas et Prata a fluvio Plonsk ad fluvium Zorawiankow tendens vocitata Bobuchy per Gsos Cyrzynskie M. Nowowieski instituit in Judicio suo pmovetur iam vero fidem fundi nuncupati Bobuchy in Corpore Granitierum Civitatis Plonscen. Regalis ex Comportatis Documentis extare pbantur idcirco Causam pscns non subesse foro Judicij sui declarat.

Inter Mcum Andream Olszewski Camerarium Trnem Zakrocimen. Actt pltr Prlem Rndum Albertum Ubysz Canonicum Collegiatae Plocen. et Gsum Laurentium Drozdowski Actt per Eunc Gsum Laurentium Drozdowski suo et Perillustris Rndi Ubysz nne pltr Judicium decidendo Citationem Partis Actt prti Actt edit Controversijs Earunc Partium Exaudit Quoniam summa Mille Florenor Poll. per Contractum Resignatorium Bonor Szczepkowo in Plocko Die Vigesima Tertia Mensis Junij Anno Millesimo Septingentesimo Octuagesimo Quinto inter Mcos Wessle ab Una et Prlem Rndum Ubysz Canonicum Collegiatae

Canonicum Collegiatae Plocensis ac Gsum Laurentium Drozdowski
parte ab Altera Conscriptum Actis Crenis Plocensis Eadem Die
Mense et Anno per Utrasque Partes Roborat per Partem
Actt ad deportandum in Moderno Actt eo assumpto esse
palpatur id circo insistendo Eae Contractui Resigna
torio statuit Judicium quatenus Perillustris Rndus Ubyz
et Gsus Drozdowski Laurentius pfator Bonor Szczepko
wo psentanei heredes Citt Summam alte dictam
Mille florenor Pott una cum Provisione ab actu Con
tractus per Quinque a Centum Computanda in
et pro Vigilia festi Nativitatis Sancti Joannis Ba
ptistae in Anno psenti incidens coram Officio et
Actis Crenis Plocensis sub Poena Banionis in Casu
Contraventionis circa Mandationem faciendam
Publicanda Parti Actt sive Gsus Plenti Solvant
et Realiter enumerent Lista Poena Septem Mar
car Pott Parti in Termino Solutioni pfixo et sub Rigo
re Eodem Judicio suo totiae praxi Juris Solvendae
Decreti psenti Vigore.
Inter Gsos Michaelem et Simonem Kowalewskie
Actt per Gsum Chrisostomum Zielinski in scrum
Plentem Mcam Victoriam de Chrzeszczewskie
ultimi ad praesens nuptus Mci Ignatij Luboradz
ki Judicii Crenis Ciechanoviensis Separatam Pontem
in Assia Gsi Pauli Zgliczynski Citt pltis Gsum Bar
tholomaeum Fakelli Camerarium Terrae Ciechano
viensis Citt per G. Josephum Popłowski Inscrum Ple
nipotentem Mcum Franciscum Szawłowski Di
pisteriae Visogrodiensis Citt pltis Mcum Ignatium
Luboradzki Judicii Crenis Ciechanoviensis Citt per
G. Paulum Zołtowski in scrum Plentem Judicium
Ad citationem Partis Actt Parti Citt Suum ad Judicium

edit

dito decidendo teneri Partem ad satisfacere Decreto
Judicij sui in Raciąż Die 20ma mensis 8bris
Anno 1784. Inter Gsos Kowalewskie ad ab una
et MM Szawłowski Franciscum Ignatium Lubo
radzki Judiciae Crenae Ciechanoviensis et Victoriam
de Chrząszczewskie Conges plad in puncto Com
municationis Documentorum idq in instanti
Quoniam Mcus Franciscus Szawłowski ad
Documenta ad medietatem Bonor Wierzbica
per se Gso Falęcki abresignata ad causam psenę
spectanę apud M Victoriam de Chrząszczew
skie ad presens Luboradzka separat Contem
haerere infert iam vero M Luboradzka circa
Resignationem super alteram medietatem
Eorunę Bonor Wierzbica in Rem Ejusd Gsi
Falęcki facta haecce Documenta velne extra
dita sunt contestatur exinde in Possibiliorem
Comprobationem Realitatis Eorunę Documen
tor concludit quo circa Comprobet M Szawłowski
prout Nullum Documentum ad Bona Wierzbi
ca ad Causam psenę spectans apud se habet et nihil
in praejudicium Partis Celavit et additur Mlis Judi
cialis ad pnuntianę Juramenti Rotham pstitit
qua Comprobatione attenta ab Ulteriori Commu
nicatione Eorunę Documentor Eunę M Sza
wołowski tum quoq Mcum Ignatium Luboradzki
Judiciam Crenę Ciechanoviensę attento Decreto Judicij
sui in Płońsko Die 19 mensis Octobris Anno elapso
1785 inter Eunę M Ignatium Luboradzki ab
una et pdicta Mcam Victoriam de Chrząszczewskie
Luboradzka separat Epis Contem Parte ab alte
ra plad quo medianę Decreto pbentur Documenta
haecce Documenta Eiq Gso Falęcki extradita et in post sibi re
stituta utrum tamen omnia.

omnia

omnia et singula ad Bona Wierzbica spectanc
per Eunc M. Luboradzki Mtis Luboradzka Conti
suae separatae pro vio Juramento extradita esse liberos
pronuntiat iam vero G. Falęcki Bonor Wierzbica mo-
dernus haeres ut modo primum ad Causam personae Con-
citatus in simul cum M. Luboradzka Documenta
sua Parti Actae in sequenti Judicior suor Cadentia ex
alternata in Olsnisko celebranc Communicare obstin-
guntur F.C.

Inter Prlem Rndsmum Albertum Ubysz Cano-
nicum Collegiatae Plocensis et Gsum Laurentium Drozdo-
wski Bonor Szczepkowo Haeredes Actae per Eunc Gsum Drozdo
wski suo et Prllis Rndsmi Alberti Ubysz nnc pltis et in secum
Plenitem Mtis Antonium Succamerarium Sacrae Regiae
Mtis et Franciscum Dupiferie Supremae Wessle Actae
per Mcum Franciscum Wessel suo et Fratris suj nnc pltis
Judicium Tmum per Antonius Denum Judicij suj inter
modernas Partes pro latae Conservatae decidenc Insistendo
Eiusdem Decreto Injungit Judicium qualenus Mci Wessle Actae
Documenta ad Bona Szczepkowo cum attinentijs per
Mtis Wessle Prlli Rndo Ubysz et G. Drozdowski resi-
gnata spectanc comportent in instanti et licet Jsi Actae
comportarunt haecce Documenta et Parti Actae extradere offe-
runt Quia vero haecce Documenta tam ad Bona Szczepko-
wo Prlli Ubysz et Gro Drozdowski abresignata quam
et ad Bona Kodłutowo et Tyszki Eorunc Mcor Wesslow
haeredit spectare videntur. Idcirco Judicium statuit quate-
nus Jsi Mci Wessle Actae praemissa Documenta ad Bo-
na Szczepkowo cum attinentijs spectanc pro vijs conscribenc
et per Partes Utrasq subscribenc Summarijs mediantij
Comprobacione Juratoria super Realem extraditionem Eorunc
Documentor per Unum Fratrem ex Actae in Tmo extraditio-
nis Eorunc Documentor pstanc coram Officio et Actis

Cren

Crenz Plocen in et pro feria Secunda post Dominicam Jubilate Anno presenti extradant idq sub Poena Banitionis in Casu Contraventionis circa Mandatorum in ibidem facienda publicanda Decreti presenti Vigore

Inter Prellem Rndsmum Albertum Ubysz Canonicum Collegiatae Plocen et Gsum Laurentium Drozdowski Bonor Szczepkowo Tendes Actt per Gm Laurentium Drozdowski suo et Prellis Rndsmi Ubysz nne ac in serum Plentem pltr Prellem Rndsmum Casimirum Kosinski Praepositum Uniecen Actt per Gm Petrum Rudowski in serum Plenipotentem Judicium decidendo Citationem Partis Actt Parti Actt edit Controversijs Partium exauditis Judicium hac in Causa inveterata Dilationem Communicationis Documentor ad presenti Causam spectantium Parti Utriq ad praescriptum Legis dat et Concedit I.C.

Inter Gm Petrum Rudowski Camerarium Terrem Plocen Actt pltr Mcum Franciscum Zabicki Judicem Crenz Vissogrodien Actt nr Mcum Alexandrum Zabicki in serum Plenipotentem Judicium Citationem Parti Actt Parti Actt pro Satisfactione Contractuj intuitu Resignationis Bonor Nadolki et Glazewo totalt Sortiunq in Bonis Malenie Actt in Bilsko Die 15 Novembris Anno Elapso Millesimo Septingentesimo Octuagesimo Quinto inter Eundem M Zabicki ab Una et Gsum Petrum Rudowski Actt Parte ab altera Partes inter se Agenz initi in acta Crenz Vissogrodien Pprij Districtus Die 10 Mensis Decembris Ao eodem modo oblatae inserti suum ad Judicium edit decidendo memoratq Contractuj inter Partes Confecto insistendo Statuit quatenus Mcus Franciscus Zabicki Actt ante omnia hunc ce Contractum Die 13 Mensis Februarij Anno currenz incidenz coram Actis Crenz Vissogrodien

sub

sub Poena Banitionis in Casu Contraventionis circa
Mtaonem faciendae publicandae in simul cum Eodem
Gso Petro Rudowski Actor Roborat et Ratificet, nihilo
minus Judicium Mum Zabicki ad Nexum praeli
bati Contractus circa inscriptionem Summae Duo
decem Millium Centum Quadraginta florenor Pol
in Bonis praedicto ad Annos tres per Gsum Rudowski
sibi Recognoscendae Summam Triginta Unius
Millium florenor Pol et Pretio Dicto Bonor Nadot
ki cum attinentijs emicandae per Gm Rudowski sibi
exolvendae in Vigilia festi Nativitatis Sancti Joan
nis Baptae Anno praesenti ventura levet, post levatio
nem, Transactionem Nempe Resignationem cum Quie
tatione de pretio in Personam Gsi Rudowski super Pmis
sa Bona Nadotki Glazewo et Sortes in Malenie re
cognoscat et de praedicto Bonis salva Romatione
Contractu sibi Cauta condescendat idq sub simili
Rigore Poenae Banitionis tam quoad non levationem
Summae quam non recognoscendae Transactionem et
non Condescensionem de Bonis in eadem Vigilia ibidem
publicandae D. P. Vigore.

Inter Mum Franciscum Szawłowski Dapiferum Vispo
grodiensem Actor pltr Gm Bartholomaeum Falęcki Camerari
um Trrem Ciechanoviensem Cito et indicendum per Gm Petrum
Rudowski Inscriptum Pleitum Judicium Citationem
Partis Actor Parti Cito suum ad Judicium edito decidendae
Controversijs Partium inductis exaudito necessariam
esse Pilem Comparitionem Utraq Partium pro se
quendo Judicior Suor Cadentia ex alternata in Plonsko
celebrandae subsequendae censet T. C.

Inter Gsos Adamum et Simonem Rakowski Actor et Cito
per Eundem Gm Adamum Rakowski suo et Tratissuj

nore

nne pltr Gsos Mariannam Cywińska Gsi Michaelis So-
kolnicki Contemsculthosq Conges Cdt et Actd per Ma-
ritum suo et Contis suae nomine pltr Gsos Alexandrum
Kwasieborski et Cunegundim Sieklucka invicem Conges
Cdt et Actd per Maritum suo et Contis suae nomine pltr
Gsum Adamum Sieklucki Camerarium Trem Visso-
grodien Cdt per Gm Joannem Niedroski Judicium
decidendo Trium per Anterius Decretum Conservat
satisfaciat Pars Actd nempe Gsus Michael Sokol-
nicki Decreto Injunctae Communicationis Documen-
tor ad Causam pseu spectans idq in instanti et quo-
niam Idem Gsus Michael Sokolnicki nulla alia Do-
cumenta praeter binas Mationes Primam Die Quin-
ta Mensis Januarij coram Actis Cren Plocen ex Parte
Gnosi Michaelis Sokolnicki contra Gm Adamum
Sieklucki alteram Die 30 mensis Januarij Coram
Actis Judicij sui in Raciaz ex Parte Gsi Alexandri
Kwasieborski contra Gsum Stanislaum Cywiński
Utrasq Anno pseu factas habere infert et ad Jura-
mentum eo intuitu sese trahit pinde admissibili
Eoq adinvento ea Rotha put ad Causam pseu nul-
la alia Documenta pr praeter supra de Actu exaratas
Mationes habere potest nec quidquam in praejudicium
alterius Partis celavit et additur Nlis ad Rothisan-
dum quod Juramentum Rotha quo supra Idem Gsus
Michael Sokolnicki pstitit quo attento satis Dicto
ne in pmissis adinventa Partibus experiri mandat
in experimento introducant Partes Negotium ex Com-
municatis Documentis in introductione cujus suspensa tantisper resolutione
Causae pseu necessariam esse personalem Comparitio-
nem Gsi Adami Sieklucki Camerarij Trris Vissogrodien
prosequen Cadentia in Plońsko ex alternata Celebrana
Subsequenq Judicium Censet T. C.

Actum

Actum in Racig. in Trnis Communibus Trnibus Plocen. Districtuum Racigsien. simul et Plonscensis Sabbatho post festum Purificationis Gloriosissimae Virginis Mariae proximo scilicet Die Quarta Mensis Februarij Anno Dni Millesimi Septingentesimo Octuagesimo Sexto Celebratis.

Inter Gsum Josephum Swięcicki Actum pltis Gsum Josephum Dzierżanowski Cttum pltis Judicium Citatum in Partis Actum Contra Partem Cttum suum ad Judicium editum decidendo Controversijs Partium inductis exaudito insistendo Scro manuali de Data Ejus in Ptocko Die 23 Julij Anno elapso 1785 per Cttum in Rem Actum super Summam Centum florenorum Polonicalium mutuo Contractum Datum Decernit Judicium quatenus Idem Cttum praetactam Summam Centum florenorum Polonicalium una cum Provisione restantis florenos tres efficientis in et pro Vigilia festi Nativitatis Sancti Joannis Baptistae Anno praesentis ventura Coram Officio et Actis Crnis Plocen. sub Poena Banitionis in Casu Contraventionis Circa manifestationem in ibidem facienda publicanda solvat et enumeret luita per Cttum Poena Trium Marcarum Polonicalium Parti Actum in Trno et sub Rigore quo supra Judicio suo totius in instanti praxi Juris Solvendae Decreti praesentis Vigore

Inter Gm Josephum Swięcicki Actum et Cttum pltis Gm Antonium Cywinski Cttum et Actum per Gm Carolum Turowski in Scrum Plenipotentem Judicium Citationes Partium ex quibus ex Parte Gsi Josephi Swięcicki contra Gm Antonium Cywinski pro Recognoscenda resignatione Sortis Bonorum Kluczewo juxta obloquentiam Contractus Resignatorij et e Converso Ejusdem Gsi Cywinski Contra praefatum Gm Swięcicki pro Restitutione Contractus Resignatorij ac si nulla Resolutione in vim Constituti pretij solidatum sibi abinvicem ad praesens Judicium editas decidendo quoniam reposito Contractu Resignatorio Die 21 ~~Julij~~ Junij

Junij Anno 1785 in Bonis Sieblicki inter Eunc Gm
Antonium Cywinski ab Una et Gsum Josephum Swię-
cicki Parte ab altera intuitu Sortis Certe in Bonis Klu-
czewo Sitae pro Summa Duor Millium Ducentor florenor
Polonicalr Conscripto Manibus Contrahentium et ami-
cor Subscripto deducitur Gm Swięcicki Josephum Moder-
num Actr et Sortis in Bonis Kluczewo a Gso Antonio
Cywinski per Contractum Resignatorium Juris Quae-
sitorem in vim pretij Constituti ultra onera ad depor-
tanc in se Consumpta Summam Sexcentor florenor
Polr Jurisdatori Suo persolvisse et in Eanc Sortem
post Exolutam pmissam Summam intromissum
fuisse iam autem Gm Antonium Cywinski levata
in Reali Summa Suprascripta non tantum ad
satisfactionem Contractus Sortem pdictr resigna-
re renuisse sed etiam et Mactione Die 30 Mensis
Januarij anno pseni Coram Actis Judicij suj hic
in Recigr contra Eunc Gm Swięcicki facta Con-
tractum suj invalidasse Quo circa attenta levatione
Summae suprascriptae Sexcentor florenor Polonicalr
per Jurisdatorem Mactione Ejus reclamatorie facta
cassata Stanc Eiusdem Contractus Resignatorio supe-
rius de data expresso Judicium adinvenit Injungen-
do quatenus Idem Gsus Antonius Cywinski Citatus
ad pscriptum altedicti Contractus Transactionis in
et pro feria Secunda post Dominicam Conductus in
Anno pseni incidenti coram Actis Crenc Plocenc sub
Poena Banitionis in Casu Contraventionis circa Mani-
festationem faciendae publicandae in Rem Gsi Josephi
Swięcicki moderni Juris quaesitoris recognoscat Lucta
Poena Septem Marcar Polonicalr Parti in Trno recognoscen-
dur Transactionum et Sub Rigore Eodem Judicio suo per me-
dium sub scorsivo Rigore ex Registro Poenalium extendenc
Solvendae Decreti pseni Vigore.

Inter GG Simo

Inter Gsos Simonem Parentem et Joannem Filium Niedroskie actt et citt per Eunae Parentem suo et filij sui nnae pltr Gsos Joannem Burgrabium Crenae Plocenae et Ignatium Niedroskie citt et actt pltr Gsum Antonium Niedroski actt per Gm Joannem Niedroski Burgrabium Crenae Plocenae Gsum Evam de Zysickie praedicti Gsi Simonis Niedroski citt Contem in Assia mariti suj pltr Judicium Citationes Partium suum ad Judicium edictt decidendo Controversijs Partium inductis exauditis necessariam esse Inquisitionem per Utramq Partem ad Contenta Trnor et Protestationum Partium in sequenti Judicijs suijs ex alternata in Ptorn sfeo Celebranae educenae censet T.C.

Inter Gsum Niedroski Simonem actt pltr Gsos Joannem Burgrabium Crenae Plocenae Paulum et Antonium fratres inter se Germanos Niedroskie citt et indicens per Gm Joannem Niedroski suo et fratrum suor nnae pltr Gsos Antonium Sienicki et Catharinam de Myslinskie invicem Conjuges citt per Maritum suo et Contis suae nnae pltr Judicium Citationem Partis actt Parti citt suum ad Judicium pro Comportatione et extraditione Documentor ad Substantiam Ejusdem actt spectans apud ott Gm Victorem Niedroski citt Parentem relictt apud Eosdem citt reperibilium nec non pro recognoscenae Quitatione de Summa Centum Tymphonum per actt modo obligatt super certis agris in Bonis Niedroz antiqua jacens Eiae ott Gso Victori Niedroski actt Gg Niedroskich Parenti actis Crenae Plocenae feria 3tia intra Octavas festi SSmi Corporis Christi Dni Anno 1754 inscra et per Eunae actt Eiae ott Gso Victori Niedroski exoluta edictt decidendo Controversijs Partium inductis exauditis et quicquid spectat Quietationem siquidem Gg Niedroscy citt exolutam supra scriptam Summam Centum Tyne ott Parenti suo non agnoscunt id circo Comprobet Actor in Lam Jurti

Rotham

Rotham put precensit Summam Centum Tyn in Exemptionem agrorum provenientium Eius Gso Victori Niedroski exolvit idq in Instanti et additur Mtis Judicialis ad pronuntiandum Jurti Rotham et quoniam hocce Jurtum prestitit proinde liber pronuntiatur quo vero spectat pretensam Comportationem et extraditionem Documentorum decernit Judicium quatenus Gsi Niedrosey Actor eius Documenta pro Conscribendo Summario pro sequenti Judicijs suis ex alternata in Płońsko celebrandis Comportent et Actor extradant Decreti presentis Vigore

Inter Gm Adamum Malewski Actor per Gm Chrisostomum Zielinski Gsum Joannem Grabia Actor per Gm Melchiorem Mieczynski Judicium Citationem Partis Actor ~~contra~~ Parti Actor suum ad Judicium pro Solutione Summarum Unius Sexaginta Octo Florenorum Grossorum Viginti Pol alterius Septem aureorum Hungaricalium Tertiae Duorum Aureorum Hungaricalium per Actor Actor debitum suum ad Judicium editum decidendo Controversijs Partium inductis exauditis decernit Judicium quatenus actor Comprobet realitatem Earumque Summarum in sequenti Judicijs suis ex alternata in Płońsko celebrandis post quam Comprobationem subsecutum vel non Judicium decernet id quod Juris erit F.C.

Inter Gm Adamum Malewski Actor per Gm Chrisostomum Zielinski viserum Plenitem Gsos Joannem Parentem Agnethem Actor Gsi Joannis Maldwieski Relictam viduam atq Evam Gsi Antonij Rzeszotarski filias Grabie ac Eundemet Gm Antonium Rzeszotarski Maritum Actor per Gm Melchiorem Mieczynski Judicium Citationem Partis Actor contra Partem Actor suum ad Judicium editum decidendo necessariam esse Communicationem Documentorum hac in Causa ad praesentium Legis per Utramq Partem in Sequenti Judicijs suis ex alternata in Płońsko celebrandis subsequentis censet F.C.

Inter Gm ~~[illegible]~~ Paulum Stupecki Actor pltr Gsum Mathiam Rakowski Actor et indicens pltr Judicium Citationem Partis

tis Actis contra Partem Actis edictis decidendo Controversijs
Partium inductis exaudito necessariam esse Condnem Gs Ca-
merariorum Trium Plocen Unius absentiae Non obstantibus
Jam fundum Bonor Karwowo Oziemowice captato Tempo-
re praevia de adventu suj tempestive faciendae avisatio-
ne Conducendae adinvenit quod Officium Campsle Trie Plo-
cen mutuo Partium Sumptu Conducendae Condescensar
Comportationem quorumvis Documentor Causam praesen
evincendae Praevia Comprobatione Juratoria praestandae de-
mandabit de Rebus mobilibus Inventarijs per Actis praetensis
nec non de desolatione aut Reparatione Cunctisq fundi
praetensionibus Injurijs et Damnis inquiret investi-
gabit Inquisitiones si opus fuerit expediet Juxta
et Calculum si debebuntur excipi et Indictionem resol-
vet Satisfactionem omnimodam cuj et a quo debe-
buntur praestandae adinveniet Causamq praesen ad Conten-
ta Trium edictis et Edendae finaliter nihil intactum et ir-
resolutum relinquendo decidet Dispudicabit et moderabitur
cujus decisioni Partes parere et Judicatum Pati debebunt
et tenebuntur idq sub Poena Banitionis illo in Trno Condnis
super Parte Contraveniens publicandae Luita Poena Septem
Marcar Pol Parti per Partem sibi ab invicem Compen-
sanda Judicio suo per medium in instanti per Utramq
Partem Praxi Juris Solvendae pro quo Condnis Trno
Licitum erit Parti Actis reciprocos contra Partem Actis
formandae Actoratus Decreti praesen Vigore.

Inter Mcas Ursulam Mci Feliciani Przezdziecki Capitanej
Jarnicien Eleonoram olim Mci Dominici Ruphiewski relictam
Viduam et Franciscam Mci Adami Jabłonski Trnis et
Crez Lomzen Notarij Contes Sorores inter se Germanas
Szablowskie ac Eorum maritos Actis per Gm Josephum
Brzeskowski in eorum Plenipotentem Mcos Antonium
Succamerarium Sacrae Regiae Magestatis et Franci-
scum Dapiferiae Siepriens Wessle Actis per Eundem Mcum
Franciscum Wessel suo et Fratris suj nomine pltr
Comparens et secum Judicialiter Controvertens quar

Partium

Contra veniss

Cantium, inducis ceundis Judicium citationem Partis Actr
pro Solutione Summæ Novemdecem Millium Octingentor
Triginta Duor florenor Grossor Quatuordecem Sol in eim
Exemptionis Bonor Rodultavo Condrti Decr in Lundo Ro-
nor Equmq Die Nonæ Julij Junij 1774to Ao Inter moder-
nos Actos ab Una et Mros Josephum Wiegrochi Succame-
rarium Zalrzewscy et Helisabethem de Nowo Cziskie
primi ob Mii Wepel Dapifer in Sepnem Secundi voti
vicem Congis et prodemos Cii Languam Pars Bonor
Rodultavo hondm Parte ab altera Cii prolat adjudicatæ
cum Provisione proveniq summam Judicium edit deciden-
do insistendo Cesprascro Decreto Condrti injungit Judici-
um quatenus Mii Antonius et Franciscus Wcle emun-
o dando Bona sua Hondm Rodultavo Summam pfat
Novemdecem Millium Octingentor Triginta Duor flo-
renor Grossor 14 Sol Suprascro Decro pro re Mear Scha-
blowskiez adjudicatæ in et pro fenia Secunda post festum
Sanctor Petri et Pauli Aplor in Anno proxe meidem
coram Actis Cruz Plocens cum Provisione annuali at-
tento Decreto Officij Cruz Plocens inter Mros Joannem
Zalrzewski Succameranium Pomeraniæ et Rosaliam de
Krasinskie primi ob Mii pannis Schablowski modernor
Actionum et Fratris Germani Secundi ad proxens voti vicem
Congis ab Una et Mros Wepsle Parte ab altera Cii Pro-
visionem pro Duobus Annis uno quidem cum post Cessum jus
advitalis Mei de Krasinskie Zalrzewska a priori Munto
Servienq Mro Zalrzewski adjudicatæ post pfat Decrum
Cruz Plocens per Mros Wepsle superexstans sub Pena
Bannitionis in Casu Contravention circa meam non
in ibid faciend publicand previa Protestatione Meas
Prezdziecka et Jabłonska ex Summa Eaq Competenq
in Bonis mundis et libenis pridem Civitate Solvant
et Realiter enumerent Victa Pena Mium Marcar Sol
Parti in Imo Solutionis præfixo et Sub Rigore Ea Ju-
dicio suo totiq praxi Juris Solvenq quantum interest
Provisionem ab acto Recepus a Jure advitalitij per Meam
Zalrzewska recognita pro uno anno debit Judicium
Viam cujcunq Instituto vindicatorius Equæ Annualis

Provision

Provisionis ex Occasione praerecensiti Decreti Crenae Plocensis cum Mtis Zakrzewski Eiusdem Mtis Jabłoński Przezdziecki et Rupniewski reservat et praeinstodit Decreti praesentis Vigore.

Inter Gm Michaelem Sokolnicki Dnum atq Infidelem Jacob Tabernae in Bonis Kluczewo sitis arendatorem tum Honestum Joannem Kosakowski Crematorem actis per Eunae Gm Sokolnicki Dnum suo et suprascriptis nne pltis Gm Thomam Kowalewski Burgrabium Crenae Plocensis citis per Gm Melchiorem Mieczyński Judicium citationem Partis Actis Parti citis suum ad Judicium editis decidendae necessariam esse Inquisitionem hac in Causa per Utramq Partem ad Contenta Tmi et Protestationum Partis Actis in Sequenti Judicijs suis ex alternata in Płońsko Celebrandae educendae censet T.C.

Inter Gm Joannem Gąsiorowski Actis pltis et quoniam Gsus Joannes Cywiński citis praesens in Tmo disparet et se condemnare permittit proinde super Eodem citis disparentis ratione Contraventionis Decreti injunctae repositionis Inquisitionem in Negotio vero Principali Respectu attentatae Violentiae in Lucro Ultimariae Sortis finalis ac indilatae faciendae executionis permittitur Condemnatio quae decernitur et additur Mnsi ad publicandae

Publicatur

Inter Gsos Florianum Parentem et Antonium filium Podoskie tum Michaelem Nicki ac Laboriosum Gasparum Bojarski Mlem Actis per Eunae Gm Florianum Podoski suo et suprascriptis Actis nne pltis Gsos Stanislaum Siemiątkowski Dum et Jacobum Kuligowski famulum citis per Eunae Gsum Dnum suo et famuli suj nne pltis Judicium adcitationem Partis Actis Parti citis suum ad Judicium editis decidendo insistendoq Decreto Judicij suj injunctae repositionis Inquisitionis inter modernas Partes pltis teneri Partes reponere Inquisitiones hac in Causa eductas idq in instanti et quoniam Pars Actis suam In

quisitionem

quisitionem reposuit Pars vero Actor Eius Inquisitioni per
Partem Actoris eductae se subiicit proinde Judicium ad lectio-
nem Ejusdem Inquisitionis se Contulit qua lecta et per sin-
gulas circumstantias trutinata quandoquidem ex Eadem In-
quisitione luculenter deducitur Certo tempore Gnus Sta-
nislaum Siemiętkowski Actor in Praetor Bonor Bojanowo Gnum
Antonium Podoski filium adolescentem praevenisse praevenisse
aggravasse Converberasse ac obsanguinolasse Eundem ver-
ro Gnum Florianum Podoski Parentem Actoris aliquoties male-
volo lesisse Verbis Scommaticis affecisse comminationes
praetulisse proinde pro praemissis deductis non posse Eundem
Gnum Siemiętkowski impune Evadere declarat, decernen-
do quatenus Idem Gnus Stanislaus Siemiętkowski Actor
eluendo ejusmodi progressum Turrim Castri Plocensis Su-
periorem in et pro feria Secunda post Dominicam
Invocavit Quadrilem Anno praesenti ingrediatur Ejusque
Sessionem per Spatium Decem Septimanarum Continuet
et expleat necnon in egressu de Turri Poenam Quadru-
plicem Quatuordecem Marcarum Polon includendo etiam
taxam Concussionum in obductione specificatam eorum
officio et Actis Crevensibus Plocensibus sub Poena Banitionis in
Casu Contraventionis circa Mandationem in ibidem faciendam
Publicandam Judicio suo poenam simplicem Quatuordecem
Marcarum Polon in instanti sub Solito Rigore ex Registro Pae-
nalium extendendam Solvat et enumeret Decreti praesentis Vigore.

Inter Gnos Antonium Joannem et Paulum fratres inter se
Germanos Konickie Actor pltis et Gnum Stanislaum Bitkowski
Actor et indicium pltis Gnos Joannem et Simonem Bitkowskie
Actor per Gnum Mariannam de Korzybskie primo Bitkowska
ad praesens Zaborowska Matrem in Assistentia Gni Pauli
Karwowski Judicium decidendo Trium Partium Actor pro So-
lutione Summae Septuaginta Tyrn ad praesens Ju-
dicium Parti Actor instituto siquidem Pars Actor Scriptum Cer-

tum

tum Die 13. ~~martij~~ Maij Ao 1766 in Bonis Witkowo
datuatis per olim Gm Ignatium Bitkowski modernor Actis
Parentem super quotam Septuaginta Tynę in Rem
olim Gsi Sebastiani Konicki datum reponit et Eanę
Summam Pars Actis nexu Ejusdem Scripti sibi adjudi-
candam exposcit idcirco Judicium statuit quatenus
Pars Actis realitatem Ejusdem Summae Scripto exaratae
comprobet idq in instanti et quoniam unus ex Actis
ad Comprobationem Juratoriam se se tradit prae de
admissibili uno ex Actoribus ad invento Additur
Mlis ad pronuntianę Justi Rotham Eam, pro Quo-
ta Septuaginta Tynę per Gm Ignatium Bietkowski
Actis Parentem ab olim Gso Sebastiano Konicki reali-
ter est accomodata et adhucusq non exoluta nec
quodam modo tam olim Parenti quam Sibi Successo-
ribus bonificata extitit iusteq actoribus ad persolvenę
debetur praestitit Gsus Antonius Konicki unus ex Coacto-
ribus Justum Rotha quo supra quo attento statuit
Judicium quatenus Gsi Bitkowscy Actis unus ad alium
se se non referendo insistendo Eidem scripto quotam
Septuaginta Tynę Justo per Actis evicto citra Provisio-
nem in et pro Vigilia festi Nativitatis Sancti Jo-
annis Baptae in Anno praesenti incidenti coram Actis
Crenę Plocenę sub Poena Banitionis in Casu Contraven-
tionis circa Mandationem faciendę publicandę Parti Actis
Solvant Quita Poena Septem marcar Polo Parti in
Trno Solutionis praefixo et sub Rigore Eodem Judicio suo
totiae praxi Juris Solvendę Decreti praesenti Vigore.

Inter Mcos Antonium Dobrski Praefectum Exercitus
Regni et Catharinam de Kadzierskie in vicem Conjugis
Actis per Mcum Maritum suo et Conjugis suae nne
pltis Mcum Josephum Koziebrodzki Camerarium
Trrem Dobrinenę Actis per Gm Mathiam Starzewski
Judicium Remissionem ab Officio Crenę Plocenę suum ad

Judicium

Judicium facto resolvendo Controversijs Partium exaudito necessariam esse ad citationem Successor olim Gni Francisci Przeciszewski prosequens Judicior Suor ex alternata in Raciaz celebrandis Cadentia per Utramque Partem subsequenda Censet Tmo Conservato.

Inter Gnos Albertum Parentem et Petrum filium Karwowskie Actum per Parentem suo et filij sui nomine pltis Gni Adream Karwowski Actum et indicens pltis Judicium Citationem Partis Actum Parti Actum pro Cassatione Complanationis Certae in tuitu Summae Trecentor Tyn Actum Gni Petrum Karwowski filium per Caput olim Gnae Hedvigis Karwowska Matris suae Jure naturae respiciens inter Eosdem Actum ab una et Actum parte ab altera Conditae Solutionemque Ejusdem Summae cum provisione ad alterum tantum accretae suum ad Judicium edito decidendo Controversijs Partium indictis exaudito quoniam haec Complanatio Die 26. Mensis 7bris Anno elapso 1785 initata cum praejudicio moderno Actum subsecuta esse Comperitur, idcirco restricta eadem Complanatione decernit Judicium quatenus Actum praetactum Summam Trecentor Tyn quemlibet Tyn Triginta Octo Grossos numerando Gnoso Petro Karwowski filio iam vero Provisionem ad Summam Centum Quinquaginta Tyn Reductum ad manus Parentis in et pro Vigilia festi Nativitatis Sancti Joannis Baptistae anno praesenti ventura coram Officio et Actum Crenae Plocensi sub Poena Banitionis in Casu Contraventionis circa Mandatum in ibidem faciendae publicanae Solvat et enumeret Tuita per Actum Poenam Trium Marcarum Pol parti Actum in Tmo et sub Rigore quo supra Judicio suo totidem in instanti praxi Juris Solvenda Decreti praesenti Vigore.

Inter Infidelem Toba olim Infidelis Mosiek Salamonowicz Tabernae in fundo Bonor Pilchuty Arendatoris Relictam

Contem

Contem Viduam Matrem alq Szlama Fayguła et
Rywka filium et filias cum Eod Infideli Mosiek
peccatos Ad per Eamq Matrem suo et Pupillor Suor
nomine pltr Mcum Josephum Bromirski Vice
Capitaneum Crnę Plocenę Ad per Laboriosum Mar-
tinum Talarowicz infirmitatis nuntium amputa-
ta Dilatione Infirmitatis per Comparenę a Mco Bromir-
ski inferenę uti in Causa ad psens Personalitatem
non requirenę Eamq Mcum Bromirski ad inscribenę
Sufficientiorem Comparitionem Judicium stringit,
et quoniam Idem Mcus Bromirski Comparitionem
suj per Gm Melchiorem Mieczynski Inscrum Plenipo-
tentem declarat Proinde sufficienę Comparitione
ad inventa partibus experiri mandat in experimento
ad dilationem Partis Ad revificatorie Parti Ad ad psens
Judicium ad Decidendo Controversijs Partium exaudit
suspensa tantisper satisfactione Dilationi majoris
ad quam se in Termino Condnis Idem Mcus Bromirski
receperat per Partem Ad pretensa in ordine effectua-
tionis anterioris Decreti Judicij sui remissionis
ad Trnum Condnis in fundo Bonor Drozdowo aequi-
tatis disjudicationem Causae psenę praecomittenę
necessariam esse Condnem ad fundum Bonor Drozdo-
wo Ecclesiastica Judicij sui aut Gor Camerarior Trnium
Plocenę Captato tempore facta tempestiva avis ad Ad-
ne conducendor ad invenit quod Judicium sive Officium
Camale Trre Plocenę unius ubi duo duor ubi tres absen-
tia non obstante mutuo Partium Sumptu Condescensa-
rum satisfactionem Decretis injunget de Praetensio-
nibus Cunctis ex Arenda Drozdovienę pmananą
etiam medianę repositione Inquisitionum inter Ad ab
Una et Gm Grzybowski Parte ab altera in Trno
Condnis in fundo Bonor Eorunę Drozdowo per

Officium

Officium Camerariatus Trre Plocens expeditar inqui
ret investigabit inquisitiones novas si opus fuerit
expediet Juramenta ubi necesse erit excipiet bonificatio-
nem omnimodam cui Competerit postanc sententia
bit Decretum antenus effectuabit Partes in omni
bus et singulis Praetensionibus Nihil intactum relin-
quendo pro exigentia Legis Justitiae Trnor ac Documen-
tor finaliter decidet dijudicabit et moderabitur cujus
decisioni Partes parere et acquiescere Judicatumq pati
sub Poena Banionis illo in Trno Condnis super Parte
Contraveniens publicanc debebunt Lucta poena Septem
Marcar Pold Parti per Partem Compensanc Judicio suo
totiq ab Utraq Parte Solvenc pro quo Condnis Trno
Partes quos voluerint et negotium poposcerit adci-
tent adcitandi sub rigore quo supra Comparere te-
nebuntur Decreti pocz Vigore.

Inter Gm Adamum Chyczewski Actr pltr Illustrem admo-
dum Rndum Silvestrum Zielinski praepositum Gralewicz
Actr et indicens per Gm Chris ostomum Zielinski inscri-
ptum Plenipotentem ~~[illegible]~~
Gsos Stanislaum Karwowski et Apoloniam Cywinska
invicem Conjuges Actr et indicens per Maritum suo et
Contis suae nomine pltr ad Objectam Condemnationem
ex Parte Gsor Petri et Simonis Cywinskich respectu
non Solutionis Marcar Decro Judicij pseng adjudicatr
super Gso Stanislao Karwowski Die 12 Mensis De-
cembris Anno elapso Coram actis Crnz Plocens in
Trno Satisfactorio Obtinto et publicato teneri Eunc
Gm Karwowski docere de Loco Standi tanc Subiciens
Eodem Gso Stanislao Karwowski moderamini Judicij Sui
Statuit Judicium quatenus Idem Gsus Stanislaus Kar-
wowski in Constitutionem Loci Standi solvat Pae-
nam Simplicem Quatuordecem Marcar Pold Parti

obicien

obiciens Judicio suo per Medium in in
stanti Sub Rigore ex Regestro Poenalium
extendendo et habere Locum Nandi Eun-
dem Generosum Karwowski ad pre-
sens Judicium declarat in Causaque
presenti experiri mandat in experimen-
to teneri Illustrem Reverendum Sil-
vestrum Zielinski Citatum Comportare
Complanationem inter Illustrem Rndum
Silvestrum Zielinski ab una et Genero
sum Chyczewski modernum autem
atque Generosos Karwowskie Parte ab
altera initum pro cujus Comportatio-
ne convenitur idque in instanti et
quoniam Idem Illustris Reverendus Zie-
linski hunce Complanationem in Grale-
wo Die Vigesima Quarta Augusti An-
no Millesimo Septingentesimo Octuagesi-
mo Inter se ab una et Eosq Gnosos Chycze
wskie et Karwowskie ab altera Parte ini
tam et Confectam comportavit proinde
Satisfactione in puncto Comportationis ~~proinde~~
Ejusdem Complanationis adinvenit Cau-
sam ulterius prosequi Jubet in prosecutio-
ne Tandem non Sunt.

Inter Generosos Mathaeum Chyczewski et Catharinam Szchocka invicem Conjuges Parentes tum Stanislaum et Albertum filios Chyczewskie nec non Valentinum Gierzeński Actt et Citt per Eundem Generosum Mathaeum Chyczewski suos et Suprascriptorum Actorum et Citatorum nomine pltr Generosos Ignatium Niedroski et Victorians de Kucborskie primi ctt Gnosi Bartholomaej Kościowski Secundi ad praesens voti invicem Conjuges Victricum et Matrem tum Mathaeum et Petrum filios et privignos Koskowskie Dominos nec non Honestum Casiminum Voilatorem Citatt et actt per Eundem Generosum Niedroski suo Consortis Privignorum ac voilatoris nomine pltr Generosam Magdalenam Chyczewska Generosi Valentini Gierzeński Consortem Citatt per Gnosum Mathaeum Chyczewski, Laboriosos Martinum Franciscum Jacobum Valentinum et alterum Jacobum Citt per Eundem Franciscum Dobrski Pincerniae Vinnicens et G Antonium Bęski Citatum et indicens per Gm Carolum

Carolum Turowski Judicium Citationes Partium suum ad Judicium editi decidendo Controversijs Partium inductis exauditis quoniam anterior Condnio per Decrum Judicij Suj in Racigz Die 26 Mensis Maij anno 1749 inter modernas parte plat ad Bona Kraszewo Wlotki seu Falki assignata suum non est sortita effectum proinde in Ordine Executionis Ejusd anterioris decreti Judicij suj necessariam esse Condnem ad fundum Eorumd Bonor Kraszewo Wlotki seu Falki Judicij suj aut Por Camerarior Trium Plocen unius Duorumve absentia non obstanc in et pro feria secunda post Dominicam Cantate Anno psen Conducenc adinvenit quod Judicium seu Officium Camerariale mutuo partium sumptu Conducendum et Condescensurum Comportatidnem Documentor Causam psenc evincentiam praevia Comprobatidne Juratoria subsequenc demandavit de proprietate fundor pretensionibus quibusvis damnis injurijs violentijs inquiret investigabit Inquisitiones expedit Juramenta et Calculum si debebuntur excipiet bonificatidnem et Satisfactidnem omnimodam cuj et a quo interent pstanc adinveniet poenas super quo interent extendit in Reliquo regulam anterioris Decreti Judicij sui in toto exequetur Causamq psenc ad Contenta Tnor partium nihil intactum et irresolutum relinquenc finaliter decidet disjudicabit et moderabitur Cujus Judicij aut Officij Camrlis Decisioni Partes parere et Judicatum pati debebunt et tenebuntur idq sub Poena Banionis illo in Tmo Condnis super Parte Contraveniens publicanc licita poena Septem Marcarum Pol Parti per Partem sibi abniviem Compendanda Judicio suo per Medium in instanti praxi Juris per Utramq Partem Solvenc pro quo Condnis Tmo Partes quos voluerint negotiumq Causae psenc poposcerint adeitent adeitandi sub simili Rigore Comparere et Judicatum pati debebunt et tenebuntur Decreti psenc Vigore

Inter Mcos Josephum Vice Notarium Trnem et Crem Fran-
ciscum Camerarium Trnem Ciechanoviens fratres inter se
Germanos Kozielskie Actor et Citat per Eundem Gnm Franciscum
Kozielski suo et Fratris suj nomine pltr Gsos Alexium
et Nicolaum Mieczynskie Actor et Citat per Gnm Melchio-
rem Mieczynski inscriptum Plenipotentem Gnm Ada-
mum Mieczynski Actor et Citat pltr ~~[illegible]~~ Ortlem Rndsmum Mathiam
Rokutnicki Canonicum Cathedralem Plocens Citat et
Actor per Gnm Paulum Zoltowski inscrum Plenipoten-
tem Gsos Adamum et Vincentium Sieklucki Mathi-
am Marszewski et Valentinum Korzybski Citat et
indicens pltr ~~quoniam~~ et quoniam Illustris Mcus Franciscus in
Podosie Junosza Podoski Castellanus Ducatus Ma-
soviae pro evictione adcitatus psens in Trno dispa-
ret et se Condemnare permittit pro ne eo super Eodem adci-
tato ratione Evictionis ab impedimento Juridico Mcor
Kozielskich et Gsor Mieczynskich permittitur Conde-
mnatio quae decernitur et ad publicandum Mtis addi-
tur cum Comparens suspendit Causa psens ad Trnum
ex Remissione sive adcitatione incidens Trno Conservato.

Publicavit Mtis

X Inter Gsos Michaelem et Apoloniam Minorennes Actor Gsi
Theodori Siemiętkowski filium et filiam ex Actor Francisca
Mączewska primi Actor Gri Theodori Siemiętkowski secundi
apost voti Gnori Alberti Bojanowski Conte in primo
Matrimonij voto pgenito filiastrum et filiastram tum
Dominicum Siemiętkowski Patruum germanum et tu-
torem Actor per Eundem Gnm Dominicum Siemiętkowski suo
filiastri et filiastrae suor Nomine pltr Gsos Stephanum
Nicolaum et Josephum atq Albertum fratres inter se
Germanos Mączewskie Actor et indicens per Eosdem Gsos
Stephanum Nicolaum et Josephum Mączewskie suis
et Fratris suj nominibus pltr Gnm Paulum Mączewski
Citat per Eosdem Gnm Albertum Bojanowski Actor et indicens
pltr Judicium Citationem Partis Actor Parte Citat pro Con-

scriptione

scriptione Regestri Rerum mobilium Inventarior toti-
usq Suppellectilis Domesticae fatis old Gnosi Theodori
Siemiętkowski Gl Michaelis et apolonie Siemiętko-
wskich Minorennium Parentis derelict Extraditionq
Eorunq Suum ad Judicium edito decidendae Controversijs
Partium inductis exaudito decernit Judicium quatenus
Pars Citata hocce Regestrum Rerum mobilium Inven-
tarior totiusq Suppelectilis Domesticae fatis Ejusd
old Gnosi Theodori Siemiętkowski derelict pro sequenq
Judicijs suis ex alternatam Ploniskio Celebranq Conscri-
bat et hocce Regestrum Compostet nihilominus tam
Pars Actt quam Actt pignus Responsionis ad gerenq
tutoream super Eisd old Gnis ~~Theodori Siemiętkowski~~ Mi-
chaele et apolonia Minorennibus Siemiętkowskie per
Utramq Partem sibi vendicatt in Eisd Sequenq probare
obstringuntur T.C.

Inter Gnos Franciscum Cywinski et Rosaliam de Nadra-
towskie primi Gsi Caroli Lisowski secundi ad Pcens voti
invicem Congis, actt per Maritum suo et Contis suae nomi-
ne pltr Gnos Paulum Karwowski et Mariannam Nadra-
towska invicem Congis Citatos per Maritum suo et
Contis suae nomine pltr Gnos Anastasiam Nadrato-
wska Gsi Christophori Contem seu Utrosq Congis actt
per Eunq Maritum suo et Contis suae nomine pltr
et quoniam Gna Francisca Nadratowska Virgo in-
nuptaot ~~Ad~~ Gsi Josephi Nadratowski Filia ~~pren~~
in Trno disparet et se Condemnare permittet pnde
super Eaq ~~Parte~~ Disparenq in Lucro Solutionis Sum-
mae Centum quinquaginta florenor Pol una cum
Provisione ~~eius~~ ab Eaq pvenienq Satisfactionis
Decreto permittitur Condemnatio quae decernetur et
ad publicanq Mlis additur cum Comparentibus suspen-
ditur Causa Pcens ad Trnum ex Remissione sive ad-
citatione incidenq Trno Conservato. Publicabit Mnlis

Inter Gm Ignatium Miłobędzki Burgrabium Crenq Plocenq
+ Actt Utr Gnos Michaelem et Stanislaum Mysłko-
wskie actt ac indicenq per Eunq Gm Michaelem

Mysłkowski

Mostkowski suo et Fratris sui nomine pltis Judicium decidendo Judicatorum Partis Actae parte Citatae editae Controversijs Partium exauditis satisfaciant Partis utraeque Decreto Judicij sui injuncto Communicationis Documentorum sub Actu Diei Vigesimae Mensis Octobris Anno 1784. inter modernas Partes prolatae hic in Racione idque in instanti et quoniam Pars Actae nempe Gnus Miłobędzki Documento sua ad Causam praesentem spectantem instantanee Comportare et Parti Citatae Communicare offert eam vero Pars Citata propria Documenta in sequentem Cadentia Communicare Contestatur Idcirco Eundem Gnum Miłobędzki super Realem Communicationem Documentorum admissibilem adinvenit in Eam Justi Rotham prout Documenta omnia ad Causam praesentem spectantem per Summarium Conscripta et Parti Citatae et Judicio ad Confrontandum porrecta realiter Communicavit et nihil quidquam in praejudicium alterius Partis Celavit et additur mtis ad pronuntiandum Justi Rotham praestitit Gnus Ignatius Miłobędzki Actae Juramentum super Realem Communicationem Documentorum quo attento satisfecisse eundem Judicium adinvenit negotium vero Principale in sequentem Cadentia Judiciorum decidendum determinat pro qua Cadentia Pars Citata sua Documenta ad Causam praesentem spectantem Comportare et Parti Actae Communicare obstringitur Termino Conservato.

Inter Gnum Franciscum Zaborowski Actae et Citatae pltis Mcos Josephum Kamieński Dominicum Nurensem et Catharinam de Mostowskie maiorem Conjuges tam ad Actoratum Gni Zaborowski quam Gni Petri Zgliczyński Citatae et pro interesse suo Actae per Gnum Bonaventuram Cieślikowski Gnus Matheum agnethem de Chabowskie olim Gni Gabrielis

Zgliczyński Relictam Contem Viduam Matrem
Thomam Andream Petrum filios Elisabethem
de Wysowskie ad Gnosi Josephi Zgliczyński relict
Contem Viduam Matrem Casimirum et Joannem itidem
filios Paulum et Bartholomaeum tum Illustrem Ad-
modum Rndum Stanislaum Praepositi Niedzboriensem Deca-
num Mtaveng Zgliczyńskie Actt per Eunem Gm Paulum
Zgliczyński suo et Eorum Actt nnc pltr Gsos Jacobum
Charzyński et Helenam Zgliczyńska Conges Mathae-
um et Franciscum Wieluńskie Actt per Eunem Infi-
delem Abraham Gruby Arendatorem Zgliczynen
Actt per Gm Franciscum Zaborowski Infidelem Pter-
szek Jakubowicz Actt per Gm Ignatium Miłobędzki
Judicium Citationes Quadrinas suum ad Judicium edit
decidenae Controversijs Partium inductis exaudit Acto-
ratus Psenae Quadrinos ad Trnum Condnis in Bo-
nis Zgliczyno Wity mente decreti Judicij sui inter
hasce Partes ex Limitatione per Judicium Trre Plo-
cenae Subjudicatus facti agitanae pro finali disju-
dicatione ad Contenta Trnor et Documentor
per Partes pro Jurto Comportanae reicit resolvenae
Decreti Psenae Vigore

Inter Gsum Stanislaum Karwowski Actt pltr Gsum Marti-
num Sikorski Actt pltr Gsos Officialis Crae Plocae Actt per
Gsum Thomam Gutkowski Judicium ex re interpositi are-
sti ex Parte Gsae Mariannae Sikorska Virginis Adultae super
Marcis Gso Stanislao Karwowski adjudicatt tantisper non
posse lucrari Decretum executionis Judicium arbitratur.

Inter Infidelem Marek Moskowicz Arendatorem Łaszewicz
Actt pltr Gsum Joannem Grabia Actt per Gm Mathiam Star-
czewski Officialis Crae Plocae Actt per Gm Antonium Grzy-
bowski Quoniam dars Actt Decretum Judicij sui in

Płońsko

Płońsko Die 20 mensis octobris Anno elapso 1785to
Inter se ab una et Gsum Joannem Grabia Actorem Parte
ab altera pro Actore Summam Centum Septuaginta Quin-
que florenorum Pol. cum Lucta septem marcarum Pol. nec
non Poenam Quadruplicem Quatuordecem marcarum Pol.
pro re Actoris adjudicans atque Condemnationem Coram Actis
Crac. Plocen. Sabbato postridie festi Sanctorum Trium Regum
Anno currenti in Termino Satisfactorio obtentam et publicatam
nec non Relationem edictae Citationis pro Judicijs praesentibus
pro obtinenda Decreto Executivo per Mnlem Regni Gene-
ralem Providum Franciscum Kopaczyk de Bonis Osie-
czek Authum Coram Actis Judicij sui in Raciąż in
Positione Actorum Trium Die 10 mensis Januarij Anno
praesenti recognitam Judicio suo reponit. taliterque de Eodem Suf-
ficienti processu partem Actoris docet proinde Judicium Parti
Actoris experiri prosequi procedere respondere et mox di-
recte respondere mandat in directa responsione Gnosi
Carolus Turowski Chrisostomus Zielinski Matthaeus Li-
sowski Josephus Pepłowski Burgrabij Crac. Plocen. seu
Unus ex Eisdem qui facilius conduci poterit ad primam
Partis Actoris Requisitionem Decretique praesentis exhibitio-
nem Bona Poniebrody seu Sortem Actoris ibidem sito propor-
tionaliter Parti Actoris in Summa Originali Provisio-
nali Marcis et Processu tradant et dimittant seu
tradat et dimittat quam Traditionem nemo sub
Poenis Legibus Regni de Impugnatoribus Sancitis
impugnare audeat Decreti Praesentis Vigore.

Inter Gm Stanislaum Sikorski Actorem pro Gsos Officialis Crac.
Plocen. Actorem per Gm Antonium Grzybowski tenere Partem Actoris docere
Partem Actoris de Sufficienti et legitimo perducto Processu idque
in instanti et gnoniam Gsus ator Decretum Judicij sui in
Płońsko Die Decima Nona mensis Octobris Anno elapso
1785to inter se Actorem ab Una et Gm Antonium Gutkowski Actorem
parte ab altera pro Actore Quotam Triginta florenorum Polonicalium atque
poenam Duplicem Quatuordecem Marcarum Polonicalium adjudi-

cans

casus ac Condemnationem Coram actis Crac. Plocen. Die 20
mensis Decembris Ao elapso 1785to intuitu non Solutionis
suprascriptae Quotae et Marcar. super Eoq. lite obtento et pu
blicato denique Relationem editae Citationis pobtinenq. Decreto
Executivo coram actis Judicij sui hic in Raciąz Die 14ta
mensis Januarij Ao praesenti per Mlam Regni Gnalem Pro
vidum Adamum Dzieoch de Cyndati authum re
cognito reponit taliterq. de Eoq. sufficienter processu Par
tem Actorem docet praedictum Partem Actorem experiri prosequi pro
cedere respondere et mox directe respondere mandat in
directa Responsione Gsi Chrisostomus Zielinski Stani
slaus Laguna et Josephus Losowski Burgr. Crac. Plocen.
seu unus ex Eisdem qui facilius conduci poterit ad pri
mam partis Actorem requisitionem Decretique praesenti exhibi
tionem Bona Gutkowo Witte seu Sortem ibidem sita vel
inventaria Actorem propria proportionaliter Parti Actorem in Eaq. su
praescriptam Summam de toto Processu tradant et dimittant
seu tradat et dimittat quam Traditionem nemo sub Poenis
Legibus Regni de impugnatoribus sancitis impugnare
audeat Decreti praesenti Vigore.

Inter Gm Dominicum Kowalewski Burgrabium Crac. Plocen.
Actorem per Gm Adamum Przedpełski GG Officiales Crac. Plocen.
Actorem per Gm Antonium Grzybowski teneri Partem Actorem
docere partem Actorem de Sufficienti et legitimo perducto
processu et quoniam Gsus Dominicus Kowalewski autor De
cretum Judicij sui hic in Raciąz Die 25 mensis Aprilis
Ao elapso 1785 inter Eundem Actorem ab una et Gm Carolum
Turski Actorem parte ab altera praelato extraditionem Siliginis
hyemalis Triguila Corethor cum poena Lucta trium Marcar.
Pol. adjudicans atq. Condemnationem in Termino Satisfactorio
Coram actis Crac. Plocen. Die Octava Mensis Junij Ao ela
pso 1785 rplte non Extraditionis Ejusdem Siliginis ob
tento et publicato nec non relationem editae Citationis

pro

pro Justificatione processus per M.R.G. Providum Valentinum Michalak de Cierszewo authum et jurat. Die 18va mensis 7bris anno Eoq recognita reponit taliterq de Eoq Sufficienti Processu Partem lit. docet proinde Judicio Parti Act. experiri prosequi procedere respondere et mox directe respondere mandat in directa Responsione Gnosi Paulus Sulkowski et Felix Lukoski Burgrabij Crenae Plocensis seu unus ex Eisq qui facilius Conduci poterit ad primam partis Act. requisitionem Decretiq. praesentiae exhibitionem adora seu res mobiles aut Sortem proportionat. super Bonis Kwasieborzyno sitis proportionaliter parti Act. in Siligine suprascriptae ac poena Lucta trium marcarum Polon. nec non toto et integro Processu tradant et dimittant seu tradat et dimittat quam Traditionem nemo sub Poenis Regni de Impugnatoribus vallatis impugnare audeat D. P. V.

Actum in Racia Z in Terminis Communibus Tribus Plocen. Districtum Raciensem simul et Plonscensem feria Tertia ante festum Purificationis Gloriosissimae Virginis Mariae proxima scilicet Die 31. Mensis Januarij Anno Dni 1786 Celebratis.

Ex Regestro Terminorum Factorum.

Inter Illmum Thomam Nowowieski Venatorem Terrae Vissogrodiensis Dominum Act. et Lit. tum G. Josephum Chyczewski Famulum Act. per Eunae Dominum suo et famuli sui nomine pltr. Gl. Albertum Parentem et Michaelem filium Sokolnickie Act. et Act. per Gm Michaelem Sokolnicki suo et Parentis sui nomine pltr. Gsos Joannem Brudzieński, Stanislaum Oyrzeński Act. per Eunae Gm Mariannam de

Cywińskie

Cywinskie Gsi Michaelis Sokolnicki Contem. actt
per Eccae Gm Michaelem Sokolnicki Judm deci
dendo ad citaones Partium insistendo Decreto
Judicij suj Concessae Dilaonis Inquisitionis sub
actu feriae Tertiae post fm Purificaonis G. V. Ma
riae Scilicet Die Sexta mensis februarij anno
1781mo inter Easae Partes plato statuit Judm Qua
tenus Supraseae Partes super incorruptionem
Testium Jurtum pstentedq in instanti et
additur Mlis ad pnuntiandae Jurti Rotham, tanq
tam Mcus Thomas Nowowieski Venator
Terrae Wissogrodensis suo et alior Coactt nne
quam Gsus Michael Sokolnicki itae suo et
Actt ac Coactt nne Jurtum pstiterunt quo attento
Jurto Interrogatoria Conscribant Subscribant Sibiq
ab invicem Communicent testes nominent ac
Eosae Sibi vicissim subscribant ac Inquisitionem
suam educant idq in instanti Conscripserunt
Subscripserunt ac Inquisitionem suam eduxerunt
quam eductt in Sequenae Judicior suor ex alternata
in Ptonskio celebranae Cadentia reponere tenebun
tur Tmo Conservato

Inter M. Antonium Kondracki Parentem ac Episcae
nnis filium actt per Eccae M. Kondracki Pa
rentem suo et filij suj nne pltr Pillcm Rndsmum
Albertum Ubysz Canonicum Collegiatae Plocensis Do
minum Honestos Josephum Vicinski Andream
Sartorium et Paulum Sutorem Szerszeniewicze
actt per Gm Josephum Losowski Laboriosos Anto
nium Bartholomaeum et Mathiam de Bonis
Kondraiec Subditos actt per Mcum Kondracki Do
minum Judicium insistendo Decreto Judicij suj
Concessae Dilaonis Inquisitionis in antecata

Cadentia

Cadentia pro lato statuit quatenus Juratum super incorruptionem Testium Pars Actor praestet idque in instanti et quoniam Mus. Kondracki Parens suo et Suor. Coactor hocce Juratum praestitit proinde attento Eodem Juramento Testes inducat Interrogatoria sua Conscribat et Parti Citt. communicet Inquisitionem suam educat

Inter Gnos Mathiam Krasniewski et Annam Kruszewska invicem Conjuges Actor per Mandatum suo et Contis suae nomine pltr. GG Gabrielem Albertum et Franciscum Rakowskie Citt. per Gnm Josephum Dzierzanowski Judicium insistendo Decreto Judicij suj Concessae dilationis Inquisitionis in antecedenti Cadentia pro lato statuit quatenus Pars Actor Juramentum super incorruptionem Testium praestet idque in instanti et quoniam Gnus Mathias Krasniewski suae Consortis suae nomine Juratum praestitit proinde attento Eodem Juramento Interrogatoria Conscribat et Parti Citt. communicet Testes nominet ac Eosdem Pars Citt. subscribat Inquisitionemque suam educat idque in instanti Conscripsit subscripsit ac Inquisitionem suam eduxit quam educto in Sequenti Judicior. suor. Cadentia ex alternata in Plońsko Celebranda reponere tenebitur T. C.

Actum in Raciąż in Terminis Communibus Trinibus Plocen. Districtuum Raciąsienen. simul

et

et Plonscenę feria Quarta in Vigilia festi Purifi
cationis Gloriosissimae Virginis Mariae scilicet
Die Prima Mensis Februarij Anno Dni 1786 Cele
bratis.

Inter Gm Jacobum Rybicki actum pltis Gm Joannem
Kosinski et Famatum Mathiam Lubinski
Actum per Eunę Famatum Lubinski suo et Gsi Jo
annis Kosinski nunc pltis Judicium insistendo
Decreto Judicij sui Concessae educenę Inquisi
tionis in Plonsko Die 21. mensis Octobris Anno
elapso 1785 inter modernas Partes pltas additur
Mtis Judicialis ad pronuntianę super incorru
ptionem Testium Justi Rotham pstitit actor
quo attento Justo Conscribat Pars Actum Interro
gatoria et Eaę Subscribat Partiq Actum commu
nicet idq in instanti conscripsit Subscripsit
Partiq Communicavit inducat Testes induxit et Suam
Inquisitionem eduxit quam eductam sequenę reponere
tenebitur T.C.

Inter GG Victorem Parentem et Franciscum
filium Pomianowskie Actum per Parentem suo
et filij sui nomine pltis Gsor Laurentium Drozdo
wski et Hedvigim Ubyszowna Conjugis Actum per Eunę
Gm Laurentium Drozdowski suo et Contis suae
nunc pltis, Judicium Decidendo ad citationem Partis
Actum Parti Actum edit Controversijs Partium exaudito
Judicium insistendo Decreto Judicij sui Concessae
Dilationis Inquisitionis Die Vigesima tertia
Mensis Maij Anno 1785 in ibidem Inter Easę
Partes pltas Statuit quatenus Pars Actum Justum
super Incorruptionem Testium pstet idq in
instanti et quoniam Gsus Victor Pomiano
wski Parens suo et alior Coactor nunc pstitit

tum quoq; et Pars Actt nempe Gsus Laurentius Drozdowski in emundationem super incorruptionem Testium Simile Juramentum prstitit.

Inter GG Jacobum Charzynski Actt et Actt pltt GG Thomam Gutkowski et Josephum Charzynska Invicem Conges Dnos tum Honestum Andream Prokopowicz Famulum Actt et Actt per Eunq G Thomam Gutkowski suo Contis ac famuli suj nnc pltt Gm Evam Charzynska Virginem innuptam Actt per Eunq. GG Jacobum Dictum Cybor et Mariannam de Kaminskie Conges Charzynskie Dnos Petrum famulum Actt per Eunq Gm Thomam Gutkowski GG Elisabethem de Zyliczynskie Gsi Jacobi Charzynski Consortem Matrem tum Josephum filium Charzynskie atq Nobilem Mathiam Wielinski Actt per Eunq Gm Jacobum Charzynski suo Contis filij ac famuli suor nnc pltt. Judicium insistendo Decreto anteriori Judicij suj Inpinctae eduenq Inquisitionis inter modernas Partes plato additur nilis Judicialis ad pronuntianq super incorruptionem testium Justi Rotham prstiterunt tam G Jacobus Charzynski Actor et Actt suo et alior Actt et Actt nnc quam G Thomas Gutkowski Citatus et actor suo et alior Actt et Actt nnc quibus attentis Juramentis conscribant Interrogatoria et Eaq Subscribant sibiq ab invicem Communicent idq in instanti Conscribserunt Subscribserunt Sibiq ab invicem Communicarunt Testes nominarunt Eosq sibi vicissim Subscripserunt ac induxerunt et Inquisitiones suas Quinq

testibus

Testibus utrae Partes eduxerunt quas eductas in sequenti Judicior Suor Cadentia ex alternata in Płońsko celebranda reponere obstringuntur &c

Inter Gsos Andream Karwowski Dnum et Mariannam Sikorska famulam actt per Eunae Gm Andream Karwowski Dnum suo et famulae suae nomine pltr Gm Joannem Goszczyński Citt pltr Laboriosam Elisabethem Famulam Citat per Eunae Judicium decidendo adcitationem Partis actt ad Judicium suum Parti Citat edit Controversijs Eaumae Eandem Judicium insistendo Decreto Judicij sui Concessae Dilationis Inquisitionis Die Octava Mensis Januarij Anno 1784to in Płońsko inter Eaae Partes pro lato Statuit Quatenus pars Actorea Juramentum super incorruptionem testium praestet eidq in instanti et additur Vitis ad pronuntiandae Juramenti Rotham praestitit Gnus Andreas Karwowski Juratum super incorruptionem Testium postquod praestitum Partes interrogatoria Conscribant testes inducant et Inquisitionem suam educant tandem ob determinationem Judicior tantum modo Testes sibi in Communicatis Interrogatorijs subscripserunt et Inquisitionem in sequenti Cadentia adiuvere pars actt offert idcirco Parte affectandae in sequenti Cadentia suam Inquisitionem pars actt educat Tmo Conservatt.

Inter Gsos Antoninam de Grabie ott Gsi Simonis Korzybski R.C.V. Matrem Bartholomaeum Albertum et Sebastianum filios fratres inter se Germanos Korzybskie actt per eunae Gm Albertum Korzybski suo Matrisae fratrum suor nuc pltr MM Joannem et Ignatium Charnskie fra

tres

tris inter se Germanos Actor per Eunc. M. Joannem Chamski suo
suo et fratris sui nunc pltis Judm Insigliendo anteriori Decreto
Judicij sui Concessae Eduenae Inquisitionis nri Modernas Partes
praefatae additur Mlis Judiciali Partibus ad pronuntiandum Juris
Rotham super Incorruptionem testium praestiterunt tam
G. Albertus Korzybski suo et alior actor nunc quam M. Joannes
Chamski Actor suo et fratris sui nunc quibus attentis Juris
Conscribant Partes Interrogatoria et Eadem subscribant Sibi
ab invicem Communicent idque in Instanti.

Inter Jm Martianum de Filichowskie ad Gi Sigismundi Dra-
minski R. C. Viduam actor pltis MM Josephum Bromirski The-
saurarium Drasnensem et Vice Capit. Crus. Plocensem Actor per Labssum
Martinum Talarowicz Infirmitatis nuntium M. Stanislaum
Bromirski Judicis Crus. Plocensis Actor per G. Melchiorem Mieczyn-
ski Jm Andream Dziadzierzynski pro deponenda testimonio Actor
pltis GG Gregorium Nadratowski Thomam Kruszewski Mi-
chaelem Gotembiewski Vitorem Pomianowski Franciscum
Cywinski et Albertum Pomianowski pro deponenda Testi-
monio adeat per Eunc. Jm Franciscum Cywinski suo et
Suprascripto adeat nunc pltis, Providum Nicodemum Kurkus
Mlem de Drozdowo per Eunc. quoniam "Comparens" M. Bromirski Vice Capit.
Crus. Plocens. Eunc. M. Bromirski ad praesens Infirmum esse In-
fert et dilationem Infirmitatis Concedendam exoptat prout e-
Judm statuit quatenus Idem Comparens M. Bromirski com-
probet in Eam Rotham post Commissum ad deferendum Ju-
dicio suo de Infirmitate Ejusdem Mci Bromirski habet idque
in instanti et additur Mlis Judlis ad pronuntiandum Juris
Rotham praestitit quo Juris attento Ejusdem M. Bromirski datur
Dilatio Infirmitatis quam infirmitatem ipsemet M. Bro-
mirski in Sequenti Judicio suo Cadentia ex alternata in Plori-
sko Celebranda comprobet cum Comparendo vero Causa praesens
ad Eosdem Sequens Tmor suspenditur etc.

Inter Infidelem Toba ad Infidelis Moseck Salamonowicz
Tabernae in Bonis Pilicuty Arendatoris Relictam
Viduam Matrem atque Slama Taygula et Rywka

Filium

Filium et filias cum Eoq et Infideli Moscek pereat
Ad per Eanq Infidelem Toba Matrem suo et Pu-
pillor suor nuc pltis, M Josephum Bronnski Vice
Capit Cruz Plocens. Ad per Laboriosum Marti-
num Talarowicz Infirmitatis mutatam M Sta-
nislaum Bronnski Judicis Cruz Plocens Ad per
Gm Melchiorem Mierzynski Nlem Nadratowski
Ad per Eanq Laboriosos Petrum Kolyczinski et
alterum Petrum famulos Ad per Eanq GG Gre-
gorium Nadratowski Thomam Kruszewski
Michaelem Gotembiewski Victorinus Pomianowski
Franciscum Cywinski Andream Dziewierzynski
Albertum Pomianowski atq Laboriosum Nicodemum
Kenskus de Drozdowo Nlem pro Deponenda
Testimonio adcitat per GG Franciscum Cywinski
et Andream Dziewierzynski suis et Suprascripti
adcitat nuc pltis, tanq ad affectationem Com-
parendi Latri Martini Talarowicz M Principa-
lem Suum infirmum asserenq super Commissum
Concedenq Relationis Infirmitatis ad futurum
esse trahenq statuit Judex quatenus Jq
Comparere comprobet Ea Rotha pro Supra-
scriptus M Bronnski Principalis vere Infir-
matur et pro praesenq Causa Comparere non
valet et additur Mlis ad praesentiam Justi
Rothano pstitit hoc ex Justum Rotha quo
supra Idem Latras Talarowicz quo pstito
Judex Parte Ad Dilationem Infirmitatis ad
praescriptum Legis pro sequenq Cadentia
ex alternata in Plonsko celebranq datat

concedit

concedit quam infirmitatem actualem Solus nec M. Brzezinski Principalis Comprobare tenebitur Termino Conservato.

Inter Gnum Gabrielem Rakowski Actorem pltr, Gnum Adalbertum Rakowski Actorem per Eunae Gnum Gabrielem Rakowski GG Mathiam Krasniewski et Annam Kruszewska Proxeam Conjuges Actorem per Gnum Adamum Rakowski Judicium insistendo Decreto Anteriori Judicij sui in punctae Concessae educenae Inquisitionis inter modernas Partes prolato additur Mlis Judlis ad pronuntianae super Incorruptionem Testium Juramenti Rothanae idque in Instanti Constitit Gnus Gabriel Rakowski Actor suo et alior Actorum quo attento Juramento Conscribat Interrogatoria Pars Eadem Actorum et Eaeque Subscribat Partique Citatae Communicet idque in instanti Conscripsit Subscripsit Partique Citatae Communicavit Inducat Testes et Suam Inquisitionem educat, eduxit Pars Actorum Testibus Quatuor Reliquos in Sequenti Cadentia Judiciorum inducere obstringitur Termino Conservato.

Judm Tm Plocene Illationum a M. Magdalena Lasocka Virgine Innuptaque M. Joannis Lasocki Clnae Coronae Lanciciensis Filia ex M. Helena Ostrowska progenita assignatum nunc pro Tutore M. Josephum Dembowski in Exercitu Rni Vexilliferum Socerum Suum efflagitanae Suum ad Judm factae resolvenae adhaerenae Legibus Rni Satisfacienae que postulatio in Ejusdem M. Lasocka Virginis Ecnae M. Dembowski praefatae M. Lasocka Virgini pro Tutore assignat et determinat.

Lectt et Confrontatt.

Actum in Bilsko in Terminis Communibus Trnibus Plocensibus Districtuum Bilscensis, simul et Plocensis una cum Continuatione anteriorum Causarum, Vigore Legis in Diem hodiernam incidentibus feria Secunda post Dominicam Rogationum proxima scilicet Die 22. Mensis Maij Ao Dni 1706.

Coram MM. Joanne a Gumowo in Krasniewa Gumowski Judice, Antonio in Wojniki Wojnicki Subjudice et Petro Radowski Camerario Trni Plocensis in Locum M. Francisci Ciołkowski Notarii Trris Plocensis Electo Subdelegato Jurato Trnibus Plocensibus.

Actum in Bilsko in Trnis Communibus Trnibus Plocensibus Districtuum Bilscensis, simul et Plocensis una cum Continuatione anteriorum Causarum feria 3tia post Dominicam Rogationum proxima scilicet Die 23 Mensis Maij Ao Dni 1706. Celebrat.

Inter Mcos Carolum et Joannem Sokolnickie Tribunicae Plocensis Actt per Eunae M. Joannem Sokolnicki suo et Fratris sui mre pltr et Inscriptum Pltem M. Theodorum Sokolnicki Actt per Gnum Bonaventuram Ciołkowski, M. Cajetanum Mlicki Pincernam Plocensis Actt per G. Gaudium Zołtowski Judm Trnum per antenius Decum Judicii sui conservatt decidendo Causamq et Documentis per ptes pro vio Justo suo in Judicio comportatis decidendo Statuit Judm quatenus Mcus Cajetanus Mlicki Citt Summaue Inquita Aureo hunge Inscrone debitorea coram Actis Crenae Plocensis feria 3ta post festum S. Francisci Confessoris

In Anno 1750 per ott. M. Michaelem Allicki
Notariae Trem Plocens. ott. M. Jacobo Sokolnicki
Tribuno et Notario Crem Plocens. Actt Parenti su-
per Bonis Molirski assecurati emundando Eae Bo-
na Molirski per se Jure Successivo occupata
Eisae MM. Sokolnickim Actt p feria Secunda
post festum SS. Petri et Pauli Aplor anno Psens
ventura cum Provisione Summam originalem
non excedenti Salvis etiam Quietationibus in hoc
Tmo producenae et per ptem Actt acceptanae
coram Officio et Actis Crem Plocens. sub Poena
Bannitionis in Casu Contraventionis circa Mao-
nem facienae publicanae Solvat Lucta Poena
Septem Marcar Polonicalt Parti in Termino
Solutioni pfixo et sub rigore Eae Judicio vero
totiae ministranti sub rigore ex Regestro Poenalium
extendenae Decri psenae Vigore.

Inter Gnos Franciscum et Catharinam de Girzenskie Ma-
thiam et Petronellam itiae de Girzenskie Conges
Lutomirskie Actt et Citatt per Eosae Maritos
suis et Contum Suar mnibus pltes MM. An-
tonium et Bartholomaeum Zbrawskie Bonor
Mlice Haeredes, Citatt per G. Valentinum Skze-
szewski in serum Plentem MM. Romualdum
Subjudicem Paulum Judicidam Trres Visogro-
dienae fratres mr ex gnos Kadłubowskie Citt
per G. Bonaventuram Ciołkowski Perillrem
Rndm Valentinum Canonicum Chełmnens et MM.
Sebastianum Thesaurarium Sieprcens et Caieta-
num Succamerarium Sacrae Regiae Majestatis
Kozłowskie Ignatium Mickiewicz et Sophiam
de Kozłowskie Conges Citt per Eunae Perillrem
Admodum Rndum Florianum Praepositum Stupens
et G. Norbertum Jaroszewskie tum MM. Mathi-
am Mazowiecki et Theodoram de Kuczborskie pri-
mi ott G. Theodori Jaroszewski secundi ad psens

voti

Voti invicem Coniuges Vichicum et Matrem Stani-
slaum Pancratium et Claram filios et filiaue
Privignos et Privignam Jaroszewskie Litt et Act
per Eunae M. Mazowiecki suo et suprascriptor
Litt mie pilti Gsos Stephanum Jacobum et
Martinum Rudzinskie Franciscum Parentem Mi-
chaelem Petrum Mariannam G. Petri Guminski
Contem filios et filiam Kolozynskie ac Successores
olt G. Vidoniae de Kadlubowskie Osiedla Litt
per G. Joannem Kisielewski Citaones Partium
sibi ad Judm suum edit decidendo quoniam
Condescensio ad Bona Mlice Jarnuty Kostery
et Kozilki per Decrum Judicii sui hic in Bilsko
die 22. Mensis Januarii A. Dni 1703. Jm com-
parentes Partes pdatt ob Contumaciam Ptis
Litt suum nonest sortita Effectum pinde necessa-
riam esse denuo iteratoriam Condescensioneue
Judicii sui aut Gsor Camerarior Jnium Plocensis
ad haec Bona Mlice Jarnuty Kostery et Kozilki
captatt tempore facta tempestiva Avisatione
conducendor adinvenit quod Judm vel Officium
Camerariale unius duorve absentia nonobstante
mutuo ptium Sumptu condescensuruum Regulam
memorati Decri Judicii sui in toto exequetur
processum cognoscet, poenas super quo inter-
erit irrogabit, Jnos pfigat Rigores annectet
Causamq pzene ad contenta Jnor iuxta
Resonantiam Documentor pro Exigentia Legis
Justitiae finaliter nonobstante cujusvis ptis
contumacia uti in Causa plenariam Convictio-
neue in se pzeferene decidet disiudicabit et
moderabitur Cujus Judicii vel Officii Camera-
rialis decisioni ptes parere et Judicatt subesse
obstringuntur Lucta Poena Septem Marcar Pol
Parti per Partem compensanae Judicio suo vero

totiæ per utramq Partem sub Rigore ex Regestro Pœnalium extendenæ solvenæ pro quo Condescensionis Trno Partibus quos voluerint et negotium præsenæ Causæ poposcerit adcitare licitum erit adcitanæ Judicatum pati tenebuntur D.P.O.

Inter G. Franciscum Lutomirski Actr pltr et quoniam G. Paulus Machczynski Citt præsenæ in Termino disparet et se condemnare permittit proinde super Eoæ Citt disparenæ rne Servitiorum apud se susceptor noncontinuationis Equi in Pascuis per Incuriam surripere Causationis et aliar Circumstantiar Trno comprehensar permittitur Condemnatio quæ decernitur et additur. Publicatum

Inter Gsos Albertum Patrium Marianam G. Dominici Uminski Consortem Delphinam Virginem Innuptam Filiastras Zglenielice ac Eunæ G. Dominicum Uminski Maritum Actr per Eunæ Gsum Uminski Suo et suprascror Actr nre et Inscrum Plentem pltr et quoniam G. Albertus Grochowski Citt præsenæ in Trno disparet et se condemnare permittit proinde super Eoæ Citt disparente Ratione Solutionis Summæ Octingentor Quinquaginta Duor flor Grossor Viginti Sex et medii de Unius Polr cum Provisione permittitur Condemnatio quæ decernitur et additur. Publicatum

Actum in Bilsko in Terminis Communibus Tribus Plocenæ Districtuum Bilscenæ simul et Plocenæ una cum Continuatione anterior Causar fra 4ta post Dominicam Rogationum proxima scilicet Die 24 Mensis Maii Anno Domini 1786to celebratr.

Inter M.M. Valentinum Smielewski Vicesregentem

Crene

Crene Terrae Zawskrzene et Franciscam Oborska invi-
cem Coniuges Actt per mandatum suo et Contis
suae mne pltr Mficos Josephum Columnam Obor
ski Ensiferiae Siepcene Anteactt Rosaliam de
Zdroiewskie Actt M. Josephi Bromirski Thesa
urarii Przasnene et Vice Capitanei Crene Po
cene Relictt Contem Viduam Matrem Stanisla-
um et Josephum Bromirskie filios modernos
Bonor Niegwein Haeredes Citatt per Eundem
Mcum Stanislaum Bromirski Inscrum Plentem
suo et suprascrorum Citatt mne pltr comparene
Judicium Cionem Ptis Actt Parti Citatt suum
ad Judm edictt decidene controversiis Earae Par-
tium et quia Mcor Chmielewskich Coniugum
Actt Quietaone coram Actis Crene Plocene in
Mlava Die 23. Mene Maij Anno Elapso 1785.
per se Actt de Summa Septuaginta Aureor
hunge in vim Provisionis à Summa Triginta
Millium flor Polt Actricis dotali proveniene
retentae in Rem Mcor Josephi Citt et Ignatii Obor-
skich Ensiferidar Siepcene Legitime subsecuta
approbata Mcaone vero perhuncce Mcum
Oborski Citatt cone se Actt coram Eisae Actis
Die 24. Mensis Octobris Anno Eoae illata pmis-
sam Quietaonem infringene sublata poenis
mente Legis pro viciaone altae dictae Quietao-
nis Huncce M. Oborski subesse declarari seu
potius Mcos Bromirskie Bonor Niegwein a palle-
gatt M. Oborski quaesitor pcessui Eiae obnoxior
Haeredes in Poenis eisae ad intercedene adigi Trno
suo concludentium, Mci autem Oborski Citatt me-
moratt Summam non tam in vim Ejusae Provisio-
nis quam in Virtute Specialis Plenipotentiae

coram Actis ut supra Crene Plocene in Mdava Die
5ta Mensis Junii in Anno 1784. per se citatt in
Rem Saepefati Mci Chmielewski Actt recognitae
una cum Marcis à M. Szydłowski protunc
Judice Tni Zawskrzene M. Chmielewski levasse
et ideo praecensitam Quietationem absq assensu
sui subsecutam nullatenus in Robore suo manere
posse per interpositam Mationem contestane
quia vero in Causa Principali intuitu pretensae
Solutionis Summae Triginta Millium flor Pol
M. Chmielewska ad Proportionem Similis Sum
mae Intercisa Nuptiali Die 3tia Augusti in Anno
1772. in Zawadki mr Mcos Albertum Oborski The
sauranium Siepreene et Evam Radziminska Con
iuges ab una et M. Antonium Niszczycki Ve
xilliferum Siepreene pte ab altera constituta
Actis Crene Plocene Die 5ta Augusti Anno Eoe
circa Ingrossationem Ejus Ratificata M. Annae
Oborska Ejusae M. Niszczycki consorti in vim
Dotis de Bonis Paternis et maternis solvi de
terminatae in parte testante Quietatione coram
Actis Tribus Zawskrzene in Szrensko Die 19na
Mensis Junii Anno 1775. in Szrensko de Summis
binis prima Quingentor Septuaginta Aureor
hungr altera Octingentor Septuaginta flor Pol
levatt in Reliquo Decrto Tni Zawskrzene in Szren
sko Die 14. Mens Februarii Anno 1780 Eisdem
Mcis Niszczyckim Coniugibus à Mcis Josepho
et Ignatio Oborskie adjudicatae et Complanatione
in Ratowo Die 22. Mens Martij Anno 1783. mr
suprafatt M. Niszczycki ab una et Mcum Igna
tium Oborski pte ab altera confecta Actis Crene
Plocene in Mlawa Die 9na Mensis Aprilis Ao
Eoe roboratt in haecce Acta Die 10 Mensis
et Anni ut supra modo oblatae inserta in
Amplexum supraexarati Decri solvi oblatae edo=

cente

cente Quietatione ultimaria in Ao 1785. per hunc
M. Niszczycki a M. Ignatio Oborski perceptae /
acsi respicientis ad Judm Irre Zawoskrzene promo
ta obstantibus mationibus de nullitate pallegatae intercisae nuptialis mr MM. Chmielewskie
Actt et ex Citt Decrum in Szrenskie Die 30.
Mensis Maii Anno Elapso 1785 in ordine Con
stitutionis Massae Substantiae Paternae et ma
ternae ad Bona Niegocine et alia eo pertinene
est emanatum et re quoq motionis ad Judicia
Tribunalis Rmi Petricoviene per Meos Chmiele
wskie Coniuges interpositae et per Judm ad
missae in hoc Judicio Tribunalis necdum reso
lutae esse remonstratur, quam ob rem et Actt
ratum psene cum Eae originali Causa con
nexum ne pallegatae Decrum Terrestre Zawoskrzene
per Approbationem hujusce Quietationis seu
subsequi possibilem retorqueri videatur itiae
ad Judicia Tribunalis Rmi ubi originalis Causa
vertitur remitti petentis horteq MM. Chmiele
wskich tam pallegatae Specialem Plenitiae ad
levanae Summam Septuagnita Aureor Lunge
a M. Szydłowski modo Pacificationis sui
in Provisione Actricem Contentam respiciene p M.
Oborski Citatae recognitae ipsam quoq Quietatio
nem ad Assensum et Affectationem Ejusae in vim
retentae Provisionis subsecutae esse Literis missi
bilibus per M. Oborski Citatae ad se directis
explicantium Actoratumq moderium a Causa
Decro Tmi Zawoskrzene resoluta secunctuum
esse affirmantium suum in Judicium inductis
exauditis Judm Actoratum psene Meor Chmiele
wskich coniugum conclusae approbationis Quie
tationis Causam Principalem ptensae Solutionis
Summae dotalis in qua Decrum Terrestre

Zawskrzense Anno 1705. supra enarratt in Ordine Constitutionis Massae Substantiae Oborscianae ad Bona Niegocin assignatae Condescensionis emanatam per mm. Chmielewskie Coniuges appellatum postq admissam motionem Resolutioni Judicii Tribunalt subiacens producitur evincentem nonnisi post Discussionem suprascripti Decri Trnis Zawskrzensis in Judicio Tribunalt subsequenae Judiciali debere arbitratur.

Inter Gsos Adamum Swieczynski et Evam de Czerznickie Coniuges Dnos tum Labros Fabianum et Paulum Tomczaki Subditos Actt per Eundem Gm Adamum Swieczynski suo Contis et Subditor mre pltr Gsos Josephum et Victoriam de Zorawskie invicem Coniuges atq Thomam Swieczynskie Citatt et Judicenae per G Casimirum Swieczynski Remissionem per Decrum Crenae Plocenae suum ad Judm facta resolvenae Trnum quoq per Idem Decrum conservatum deidenae in Causa respectu attentatae violentiae nunc vertenti Inquisitionem ad contenta Trni et Probationum Partis Actt tam in Probationem quam Reprobationem in sequenti Judicior suor Cadentia ex alternata in Plocko celebranae Educendam censet Termino conservatt.

Inter G Martinum Ciołkowski Actt pltr Et quoniam Infidelis Marek Jozwowicz Judaeus et Mercator Plocenae Citatt psenae in Trno disparet et se condemnare permittit proinde super Eoe disparenae in Lucro Solutionis Summae Quingentor Tymphae cum Provisione altero tanto accreta pvenienae Decro Judicii psenae adjudicatt cum poenis ac

Marcis

marcis Eoe Decro ad solvenae injunctis de-
cernenaeq poenalitatis tam pro Contraventione
Decro quam in Sublaonem Processus permit-
titur Condemnatio Publicatum

Publicatum

Inter Mcos Mathiam Mazowiecki et Theodorum de
Kuborskie primi ott G Theodori Jaroszewski
Camerarij Granicialis Plocens secundi ad prae-
sens voti invicem Coniuges Parentem adopti-
vum et Matrem Stanislaum Pancratium et
Claram filios et filiam privignos et privi-
gnam Jaroszewskie Actt et Citatt per Eunae
Mcum Mazowiecki Maritum et Parentem suo
et Contis ac Privignor et Privignae suor nne
pltr G Catharinam de Jaroszewskie ott Gnosi
Francisci Miłecki Relictt Contem Viduam Citatt
et Actt pltr Gsos Dionisium Strusinski et Theo-
philam de Gorskie primi ott Gsi Joannis Biały-
szewski secundi ad praesens voti invicem Con-
juges Victricum et Matrem Franciscum et Theres-
siam Virginem Innuptam Privignum et Privi-
gnam filium et filiam Białyszewskie Citatt
et conc Suiores Miłodrowianos Actt per Eunae
G Dionisium Strusinski suo Contis et Privi-
gnos suos nne pltr G Valentinum Szuman-
ski Citatt et Actt pltr Gsos Mariannam de Prosi-
szewskie ott G Josephi Szumanski Relictt Con-
sortem Viduam Matrem atq Agnethem The-
ressiam Josepham et Juliannam Szumanskie
filias Citatt et Actt per Eunae G Valentinum
Szumanski Inscrum Plentem Gsos Michaelem
ott Alberti Alterum Michaelem ott Josephi fi-
lios Miłodrowskie Actt et Citatt pltr Trnum per
Decrum antenias Judicii sui conservatum

tam adcitationes Partium suum ad Judicium
edit. decidendo in Satisfactionem Decretorum
Judicii sui primi quia in Płocko die Sexta
Mensis Maii alterius quoque hic in Bilsko
die 8va Mensis Octobris utrorumque in Anno 1705.
has inter partes prolatorum GG. de Jaroszewskie Miłecka
atque Michaelem et Alterum Michaelem Miło
droskie ac Szumańskie Adcitati ad Communi-
cationem Documentorum Suorum Causam praesens Evin-
cens praeviis conscribenda Summariis in instan-
ti Subsequenda stringit quae Documenta Jiae
GG. de Jaroszewskie Miłecka et Miłodroscy ac
Szumańscy distinctis Summariis quae cum
Documentis confrontata extiterunt com-
municarunt Juxtaque etiam distinctim GG. Valen
tinus Szumański suo et Gnae Marianae de Ro
ciszewskie Relictae et Successor ott. G. Josephi
Szumański nomine Michael et alter Michael Mi
łodroscy atque G. de Jaroszewskie Miłecka quisque
Eorum suo pro interesse super Realem horum Do
cumentorum Communicationem praestiterunt ideo
satisfecisse praemissas partes hoc in Puncto asso
pitae Communicationis Documentorum Sententiae
Judicii sui declarando Causam praesens
ex comportatis in ante et ad praesens Partium
Documentis in sequens Judiciorum suorum Ca-
dentia ex alternata in Płocko celebranda
Cadentia resolvendam arbitratur Termino
conservato.

Inter Illrem Mcum Maximilianum Comitem in Moy
kowy Sieraków ski Ordinum Aquilae albae
et Sancti Stanislai Equitem Act. per G. Hiacin-
thum Przedpełski et Licentiam Perillris Rndmus
Constantinus Zbomski Cancellarius Cathedralis.

Ploc

Plocene citatis praesentibus in Termino disparet et se condemnare permittit proinde super Eoe citatis disparentibus rne nonsolutionis Summae Centum Viginti Septem Aureorum hunc Scripto mnli Anno praesentibus datum assecuratis cum Provisione provenientibus ac decernentibus poenalitatis pro contravenione Eiae Scripto permittitur Condemnatio.

Publicatum

Inter Mcum Franciscum Gadomski Pincernam Bedsceniensem ac Gnos Joannem Brudnicki et Catharinam de Brudnickie ott G. Alberti Zaremba Relictam Consortem Viduam Valentinum Kulakowski et Evam Gadomskie Coniuges Theressiam de Dobrenickie ott G. Antonii Starzewski Relictam Contem Viduam ott Illris Adm Rndi Stanislai Dobrenicki Successores denique G. Hiacinthum Przedpełski Camerarium Terrae Plocensis actis per Eunae G. Przedpełski pltis ac Inscrum Plenipotentem Mm Julianam de Kampenhauzeny ott Illris Mci Thomae Dembowski Succamerarij Pltus Plocensis Relictam Contem Viduam Matrem Thadaeum Capitaneum Jankoviensem Franciscum Succamerariae Plocensis tum Perillres Rndmos Joachimum Archidiaconum Gnesnensem Antonium Scholasticum Coadjutorem Vladislaviensem filios Dembowskie Citatis et Actis per G. Mathiam Mazowiecki Inscrum Plentem Illrem Adm Rndum Florianum Jaroszewski Praepositum Stupensem Citatis et Actis per Eunae G. Mazowiecki Inscrum Plentem Judm Cionis Partium et quia ex pte Succor ott Illris Rndi Stanislai Dobrenicki cons Perillres Rndmos et Mm Dembowskie atque Illrem Rndum Jaroszewski pro Approbatione Decri Condtlis in Civitate Plocko die Decima Sexta mensis Decembris

Anno 1785 in Easa ptes et alios Creditores
et Debitores Ejusa, ob Illris Adm Rndi Do
brenieckii per Offm Camle Trre Plocene, plat
Cassaoneq Maonum conq id Decrum interpo
sitar e converso ex parte Eorq Perillrium Rndmor
et Mcor Dembowskich ac Illris Rndi Jaroszewski
conq pfatt Suuores pfatt ob Illris Rndi Sta
nislai Dobrenieckii pro Relevaone Ejusa
Decri Condrlis Liquidaoneq Summar fatis
pdicti Illris Rndi Dobrenieckii derelict Soluo
neq Quotae partis ex Eisa Summis pre
Ejusa Ecclesiae Stupene pveniene suum
ad Judm edict decidendo controversiis par
tium inductis exauditis siquia nullae aliae
Summae mobiles post ob Illrem Rndum Sta
nislaum Dobrenieckii pter Summam Decro
Eoa Condrli pro mobili agnitam ex qua
Quota pars pro re Ecclesiae Stupene est
agnita derelictae per Perillres Rndmor et Mcor
Dembowskie ac Illrem Jaroszewski in Judicio
suo probantur, Decrumq pinsertum Condrle
quo ad Summas Radicales et Bonis affixa
tum etiam ad Summas mobiles adaequat Le
gis rne rite et Unie plat esse comperitur
idcirco stana eia Decro Condrli per omnia
adinvenit Summamq Quadringentor Triginta
Octo flor et Grossor Septemdecem Pol ex quarta
Portione pro re Ecclesiae Stupene Eoa Decro
Condrli adinventum Eana Ecclesiam Stupene
concernere debere arbitratur et vindicana Eia
Ecclesiae pcommittit In ordine vero Executionis
Reliquor Contentor Decri Judicii sui anterioris
Decernitur Condescensio ad fundum Bonor Stu
pia Gnor Cameraror Trium Plocene unius

absentia

Absentia nonobstante in et pro die 11ma mensis Se-
ptembris Anni presentis mutuo Partium Sumptu
conducendor Quod Offm Camle Trre Plocene
Compositionem Regestror rer mobilium fatis
dicti ad Illris Rndi Stanislai Dobrzeniecki
derelictar per Illrem Rndum Jaroszewski pro
Jurid subsequenae demandabit de Desolatione
Ecclesiae Stupenae ac Edificior Sanctuarii
Ejusae Ecclesiae ac aliis quibusvis Partium
Pretensionibus inquirere investigabit Inquisitiones
expediet Juramenta Excipiet Bonificationem et
Satisfactionem omnimodam cui et a quo debe
bitur etiam ex Summa mobili Mille Trecentor
Quindecem flor Grossor Viginti Unius Poloni-
cal pro re Succor ad Illris Rndi Dobrzeniecki
Eoae Decro Condrli adinventa, Si fundus Ex
Anno Gratiae Succores Ejusae ad Illris Rndi Do
brzeniecki respiciens ac ex rebus mobilibus
quibusvis in Sanctuario Stupenae relictis et
in hucusq manenae non sufficeret pro re Eccle-
siae Stupenae adinvenient causamq presenae fina
liter nihil intactum et irresolutum reliquendo
in Cathegoriis per Decrum Condrle suprascrum
irresolutis ad mentem Trnor edict et edendor
decidet disjudicabit ac moderabitur Cujus Offi
cij Cameranalis Decisioni partes parere et Judi-
catum pati debebunt et tenebuntur idq sub
poena Banitidnis illo in Trno Condescensionis
super parte contraveniens publicanae Decro
pmisso Condrli irresolutor Quita poena trium
Marcar Pol parti per ptem sibi ab invicem
compensanda Judicio suo totiae in instanti pra
xi Juris solvenda pro quo Condescensionis Trno
Partes quos voluerint negotiumq poposcerint —

adeitem adeitandi sub simili rigore compare-
re et Judicatum pati debebunt et tenebuntur.

Actum in Bilsko in Terminis Com-
munibus Tribus Plocensis Districtu-
um Bilscensis simul et Plocensis feria
6ta post Diem Rogationum proxima scilicet
Die 26 Mensis Maji Anno Domini
1786to celebratis.

Inter JMM. Clementem Nakowski Succameranium
Terrae Vissogrodiensis Ordinis Sancti Stanislai
Equitem et Susannam de Gembarty invicem
Conviges Bonor. Borzewa et Sortium in Bonis
Cieslino et Obrabele Haeredes Dnos Actor et Citat.
tum G. Mathiam Stachurski Eorum Br. Econo-
mum Actor per Eunae G. Stachurski suo et
Dnor suor nne pltr Illrem Adm Rndum Hi-
acinthum Archi Collegiatae Lanciensis Secretari-
um et G. Lucam Burgae Crenae Plocensis fratres
inter se grnos Cieslinskie Sortium Br. Cieslino
et Obrembele Haeredes et Possessores tum Josephum
Uminski Eorum Sortium Obligat. Possessorem
Citat. et Actor per Eunae G. Lucam Cieslinski
suo et supraseror Citat. et Coactor nne pltr
Labsos Valentinum et Thomam de Eisa Bonis
Subditos Citat. et Judicens per Eunae Honest.
Joannem Ewartowski Molendinatorem et Ejusd.
nnis Ovillatorem Citat. et Judicens per Eunae
Judm Ciones ptium suum ad Judm edit. deci-
dens Controversiis ptium inductis Exauditis
affectans utrisq. ptibus Causam praesens ad
Trinum Condescensionis in Bonis Cieslino Vi-
gore Decti Judicii sui agitans Ex Limitatio-
ne per Offm Camrle Trre Plocensis facta Die Vi-
gesima Tertia Mensis Septembris Anno currente

incidens

incidens pro finali Resolutione ad contenta Trnor
Provisionum Visionum Partium cum Potestate
Transferendae Jurisdictionis de Bonis Eisae Cie-
slino ad Bona Obrembek remittit Judicandae.

Inter M. Stephanum Karnkowski Castellanidam
Conariensem Cujaviae Actor per G. Bonaventu-
ram Ciołkowski Inscriptum Plenitem et Gros An-
dream Zołtowski, Stanislaum Kowalewski
Matthaeum Jonczewski Gasparum Kozierowski
Antonium Korkowski Valentinum Miłodro-
ski Sortium Suarum in Bonis Kowalewo Pod-
borne et Dramino Haeredes et Possessores Citat
et Actor pltr Gros Albertum Michaelem Josephum
Franciscum et Valentinum itiae Kowalewskie Di-
stinctarum suarum sortium in Eisae Bonis Haere-
des Actor pltr G. Joannem Strusinski itiae in
Eisae Bonis Sortis suae haeredem Citatum et Actor
pltr JM Antonium Karnkowski Castellanum
Conariensem Cujaviae Citatum per G. Bonaventu-
ram Ciołkowski inscriptum Plenitem Actoratu
Haeredum et Possessor Br Kowalewo conc. Illrem
et M Karnkowskie promotum ad propriam In-
scriptionem remotum ad Actoratum Mfici Karn-
kowski Judm in Causa praesens partibus experi-
ri mandatum in Experimento Judm Trnum per
Decretum antenius Judicii sui conservatum
decidendo in Satisfactionem Ejusdem Decreti
reponant Haeredes et Possessores Br Kowale-
wo Complanationem seu Conventionem
rptu oblatae Solutionis Quotae Decem flor
Pol ex pascuis constitutum ad Bona Zbuyno
pertinentes pro Cujus Comportatione Trno conve-
niuntur idque in instanti tanae loco Comportationis.

Ejusq. Complanationis seu Convenionis prout
Eanq. apud se irreperibilem comportare
non valent ad Jurium sese trahenq. additur
Mlis Judlis ad pronuntianq. Eanq. Juramenti
Rotham in instanti prestiterunt haecce Juramen
ta JJ. Andreas Zoltowski Stanislaus Kowale-
wski Mathaeus Jonczewski Gaspar Koziero
wski Antonius Korkowski Valentinus Mi-
lodroski et Joannes Strusinski quisq. Eor. suo
pro Interesse quo attento et visa Citt. a Nexu
Reproductionis pro allegata Conventionis seu
Complanationis eliberatis in defectu Ejusq.
originalis Juris in ordine Investigationis
de Usu perceptar. pro pascuis per Haere-
des Br. Lelice et Zbeyno Haeredibus Br.
Kowalewo Citat. Concessis quotar. Inquisi-
tionem in Sequenq. Judicior. suor. Cadentia
ex alternata in Plocko celebranq. per Ptcus
utramq. educenq. censet T.C.

Inter MM. Theodorum Carolum et Joannem fratres
mr. se germanos Sokolnickie Tribuniq. Plo-
cenq. Actt. per M. Bonaventuram Ciołkowski
Inscrum Plentem M. Cajetanum Mlicki Princer
nam Plocenq. Citat. per M. Paulum Zoltowski
inscrum Plentem, Judm. Civium partis Actt. pti
Citat. suum ad Judm. edit. decidenq. contro
versiis partium inductis Excuditis insistendo
Decro Judicii sui hic in Bilsko feria Sexta post
festum Sancti Francisci Confessoris scilicet
Die Septima Mensis Octobris Anno pxi elapso
1785to mr. modernas ptes pstat. statuit Judicium
quatenus Jo. M. Mlicki Princerna Plocenq. Citat.

Summa

Summam Trecentor Quinquaginta quatuor flor Grossor
Viginti Pol supraseru Decreto Judicii sui actoribus
adjudicat una cum Provisione à Termino Solvo-
nis per hocce Decrum Praefixo scilicet pro Semi
Anno proveniente per Septem à Centum compu-
tanda in et pro Crastino festi Nattis Sancti Joannis
Baptae Anno praesente pro ventura coram Offi-
cio et Actis Crenae Plocenae cum Poena Luita
Septem marcar Pol anteriori Decreto adjudi-
cat pti Act solvat et enumerat Luita poena
Septem marcar Pol Parti Act in Trno et
sub rigore quo supra Judicio suo per medi-
um in instanti praxi Juris per Citat solvenda D.D.

Inter G. Stanislaum Wolski Act et Citat pltr G.
Stanislaum Laguna Burg Crnae Plocenae Cit
et Act pltr G. Laurentium Laguna Citat per
G. Chrisostomum Zielinski Judm Ciones parti-
um suum ad Judm editt decidendo Controversi-
is Partium inductis exauditis ad Instantaneam
Comportationem Contractus subarendationi Sor-
tis Bonor Lysakowa ibiq Die 19na Mensis
Octobris Anno Elapso 1785to inr partes com-
parentes confecti manibus Contrahenda subscri
G. Wolski pro cujus Reproductione Trnd con-
venitur obstringitur idq ninistanti compor-
tavit quare hoc in Puncto memorat G. Wol-
ski Judm satisfecisse declarando à nexu etiam
enarrati Contractus Possessione praemissae Sortis
Bonor Lysakowa per G. Wolski nonfirmat
eodemq G. Wolski eliberat Statuit quatenus
G. Stanislaus Laguna Summam Septingentor
flor Pol in vim Ejusdem Tenutae à G. Wolski
testante Eodem Contractu perceptam et distinct
quotam Octodecim itiae flor Pol manualiter
levatam pro feria Secunda ante festum Nattis

Sancti

Sancti Joannis Baptistae Anno Praesenti ventura
coram Officio et actis Crenensi Plocensi sub Poena
Banitionis in Casu Contraventionis circa Mano
nem faciendae publicanae G. Stanislao Wolski
cum Provisione ab Actu Praelibati Contractus
ad Terminum Eunae Solutioni Praefixum per quin-
que a Centum computandae solvat Licita poena
trium Marcarum Polonicarum Parti in Termino Solutioni
Praefixo et sub Rigore Eoae Judicio vero suo
totiae ministranti sub rigore ex regestro poe-
nalium extendendae solvendae ac quaevis quoque Circum
stantiae ex Praemisso Contractu pullulantes mor
tificantur et G. Laurentius Laguna quotam
Triginta Octo florenorum Quindecem Polonicarum
per huncce G. Wolski sibi concreditis in Termino
et sub rigore suprascriptis est soluturus
Sed G. Wolski pro nonmanutentione supra
expuncti Contractus Elusioneque G. Laguna
Burgi Crenensi Plocensi compensando etiam
quaevis Damna Eiae G. Laguna ex re non
manutentionis Contractus illata poenam Qua-
druplicem quatuordecem Marcarum Polonicarum G. Sta-
nislao Laguna in Termino sub rigore supra
apposito enumeret Seu Easae Marcas G.
Laguna ex Summa a se G. Wolski supra
adjudicata detruncet D. P. V.

Inter GG. Josephum et Victoriam de Zorawskie invicem
Coniuges Thomam et Apoloniam de Korkowskie
itiae Coniuges Swieczynskie Actis per Eunae Gm
Josephum Swieczynski suo et Coactor suor nne
pilti GG. Adamum Swieczynski et Evam Czerni
cka invicem Coniuges Dnor tum Laboriosos

Fabian

Fabianum et Paulum Tomczalii Citat per Eundem
Gm Adamum Swieczynski suo Contis ac Sub-
ditor suor mes pilli Judm Trinum per anteri-
us Durum Judicii sui injunctae Repositionis
Inquisitionum hac in Causa edictae conservat
decidendo tenen casae Partes reponere Inquisitio-
nes hac in Causa edictas idq in instanti et quo-
niam pars Actae suas Inquisitiones in Rothulo
sigillo Judicii sui obsigillatae reposuit Pars
vero citatae repositae per Partem Actae Inquisitio-
ni subjicit et Judicatum proferri exoptat proinde
hoc in Punctae Satisfactione adinventa ad
Lectionem ejusdem repositae Inquisitionis se Con-
tulit quae lecta et per singulas circumstantias
trutinata quando quidem ex eisdem Inquisitioni-
bus luculenter deducitur Gm Adamum Swieczyn-
ski Citatae Gso Josepho Swieczynski Actae Patruo
suo agrum suum ad conseminandae hordeo
aequalitei per utrosq colligendae concessisse
imposit tempore messis hocce hordeum remo-
tis operariis per Eundem Gm Josephum Swieczynski Pa-
truum Swieczynski Patruum ad colligendum
hocce hordeum conductis in toto ac de integro
suo ausu collegisse et nihil quidquam Gso
Josepho Swieczynski Patruo suo reliquisse
Labsam Hedwigim ancillam Subditam suam
Gso Thomae Swieczynski Patruo suo per Eundem
G Adamum Swieczynski filiastrum ad obe-
unda annualia Servitia concessisse imposit
imminente messe Eundem L. Hedwigim invaden-
do Domum Ejusdem G Thomae Swieczynski
Patrui violenter recepisse, Laboribusq Tempore

permaxime necessariis Eunae Patruum suum
privasse ac exinde Lunece Patruum elusisse
iam vero L. Cathaninam L. Fabiani G. Adami
Swieczynski Subditi Contem Ejusdem L. Hedvi-
gis Novercam circa Receptionem praedictae L. Hed-
vigis privignae suae G. Swieczynska G. Tho-
mae Swieczynski Contem malevolo animo
protrusisse, ad extremum in prato Bonor Mi-
ialkowo ad utrasque Partes pertinens foenum
per utrasque partes conjunctum ad Cumulos Col-
lectionis in majoribus Cummulis per praedictum
G. Adamum Swieczynski sibi elegisse et inter-
cepisse iam vero in minoribus Cummulis
G. Thomae Swieczynski Patruo reliquisse idque
Temporis per mentionatum Swieczynski G. Ada-
mum Swieczynski G. Thomam Swieczynski Pa-
truum nullo qua Patruo suo habito respectu
pro pectore arripuisse et in Terram protrusisse
verbis actionibus malevole Patruo suos
affecisse damna ab invicem per utrasque partes
sibi intulisse, quibus deductionibus attentis
punibiles Eunae G. Adamum Swieczynski atque
L. Cathaninam L. Fabiani Contem subditam
Ejus arbitratur decernendo quatenus G. Ada-
mus Swieczynski citatus pro peractis supra
scriptis Inconventiis Irreverentiaque Patruis et
quo magis Indignatione publice exhibita Tur-
rim Castri Plocensis superiorem in et pro feria
Secunda post festum Visitationis Gloriosissi-
mae Virginis Mariae Anno currente ingredia-
tur Ejusque Sessionem per Spatium trium
Septimanarum continuet et expleat necnon in
Egressu de Turri solvat Poenam triplicem
quatuordecem Marcarum Pol. et quae G. Thomae Poenam du-
plicem Quatuordecem Jam vero G. Josepho Swieczynski Poenam Simplicem

quatuor

quatuordecim Marcarum Pol. coram Officio et
actis Crne Plocene sub poena Banitionis
in Casu Contraventionis circa Madrem in
ibie facienae publicanae tum quoq Supra-
scripta L. Hedvigim L. Fabiani Contem Vigni-
ti Virgis per mlem quemvis ante Cancella-
riam Crne Plocene in Trno Egressus Ejusae
G. Adami Swieczynski de Turri castigandam
statuit pro quibus Sumendis de Ipsa poenis
Idem G. Adamus Swieczynski hanc L. Hedvi-
gim sub simili rigore in Trnd eodem coram
eisdem actis extendenae statuere obstringitur
Jam vero Gsi Swieczynscy Patrui Damnum
per Interceptionem hordei ac foeni sibi
causatum in Sequenae iudiciis suis ex alter
nata in Pldcio celebranae comprobare
debebunt et tenebuntur. D. P. O.

Inter M. Michaelem Rolatnicki Act. pltr GG. Laurentium
Antonium Jacobum et Josephum Malcomaskie
tum N. Franciscum Wisniewski et L. Casimirum
Act. per G. Jacobum Malcomaski suo et supra
scriptor Act. nne pltr. Venerabile Collegium Man
sionarios Sieprcene Act. per Illrem Admodum
Rdum Ignatium Laszkiewicz Procuratorem
suo et Ejusae Collegii nne pltr Judm Remis
sione ad Judicia Tribunal Rmi Petricoviene
per Collegium Mansionarios Sieprcene Ro
bore Trni ex pte sui cone GG. Michaelem
Rolatnicki Albertum Kraiewski Jacobum Lau-
rentium Josephum et Antonium Malcomaskie
tum Mariannam de Strusinskie Kłobukowska
Viduam pro Relevadne Decreto Condlium pci
pue ultimarii in Bonis Golciewo in Termino

Condescensionis ex Limitatione ac ultimaria Prorogatione die 21 mensis ~~[illegible]~~ 9bris Anno Elapso 1705. Mente Decreti Tribunalis prolati in Acta Crne Plocene Die 21 mensis Februarii Anno pscne modo oblatae inserti pro Judicio Tribunalis Rni Petricoviene edito per Mlem Providum Petrum Przybyłowicz de Bledzewo Authum et Jurat coram Actis Crne Plocene Die 25. mensis Aprilis Anno currene recogniti ex re violentiar pro quibus conveniuntur ac si in fundo memorat Decro Condrli haeredibus Bonor Czachowka adjudicat percutar proferri conclusa uti in Causa modo primum pro Resolutione sui ad Judm suum deveniene amputat Partibus in Causa Eae ulterius procedere mandat in Procedendo Citadnem partis Act pti Citat suum ad Judm intuitu attentatar violentiar edito decidendo necessariam esse Inquisitionem ad Contenta Tmi et Procdnum Partium in sequene Judicior suor Cadentia ex alternata in Pdcto celebrane per utramq Partem educendam censet Trno Conservat.

Inter Gros Michaelem Rokitnicki Antonium Jacobum et Antonium Josephum Malcomaskie haeredes et Possessores Bri Czachowo minor Act et Citat pltes Venerabile Collegium Mansionarior Supricensium ad aedes Beatissimae Virginis Mariae Citat et Act per Illtrem Adm Rndm Ignatium Laszkiewicz Procuratorem suo et totius Collegii mansionarior Supricene nne pltis GG Dorotheam de Starorypinskie primi ot G Bonifacii Małowieski ad psens voti Secundi Ejusae G Michaelis Rokitnicki Contem matrem Stanislaum et Bartholomaeum Małowieski Sortium Bri Czachowa haeredes Citat per Eunae Gm Rokitnicki maritum et Parentem Adoptivum G Michaelem Rokitnicki Sortium Bri Czachowo magna haeredem Citat pltis GG Vincentium Czachowski et Josephum Malanowski Cit et Indicene

pltis

Pltis G. Mariannam Czarnowska primi ott G. Joannis
Czachowski secundi ad praesens voti G. Josephi Ma-
lanowski Contem Matrem Mathiam Czachowski
filium Sortium Br. Czachowo magna haeredes et
possessores per Eunae G. Josephum Malanowski
maritum et Victricum G. Mariannam de Strusinskie
primi ott G. Andreae Malkomaski secundi expost
ott G. Alberti Klobukowski Relictam Consortem
Viduam Citatt per G. Laurentium Malkomaski
filium Gm Albertum Krajewski Citt per Gm Jaco-
bum Malkomaski Privignum Adcitatnes Partium
reciproce sibi ad Judm praesens editt decidendo quo-
niam antenius Decrum Judicii sui hic in Bilsko
Die 11ma Maij Ao 1782 inr supraseros haeredes
et Possessores Br. Golcieiow et Czachowo utraq. plat
ob Contumaciam Mansionarios Supreme Br.
Golcieiow haeredum suum non est sortitum effectum
proinde Judm Causam eanae Granicialem Respectu
Dislimitatnis Br. Golcieiow a Bonis Czachowa
magna et Parva promott Iterum ad Illrem Mcum
Succamerarium Pltus Plocene pro die 11ma Men-
sis Augusti Anno praesene ventura remittit iudi-
canae pro quo Trnd intuitu dignoscendae Prae-
tensionum fundi et Resolutionis Causae facti
necessariam esse Condescensionem in fundum con-
troversum Judicii sui aut Gsos Camerarios Trinum
Plocene unius decorve absentia non obstante con-
ducendos adinvent quod Judm sive Offm Camrle
Regulam praecensiti Decri Judicii sui in toto exeque-
tur et ad effectum deducet Poenas in Subtatnem Pro-
cessus irrogabit Trnos praefigt Rigores annectat Cau-
samq. Eanae ad contenta Trnos et Mdnum nihil
intactum et irresolutum relinquendo pro Exigentia
Legis et Justitiae finaliter decidet disiudicabit et mo-
derabitur Cujus Judicii aut Officii Camrlis Decisioni
Partes parere et Judicatt subesse obstringuntur —

idq sub Pœna Banitionis illo in Trno Condescensio
nis super Parte contraveniente publicanæ Luita
Pœna Septem Marcar Pol parti per Partem com
pensanda Judicio vero suo per utramq Partem
totidem sub rigore ex regestro Pœnalium extendenæ
solvenæ pro quo Condescensionis Trno Partes
quos voluerint adcitent adcitati sub Eodem Ri
gore compareant et Judicatum Patiantur Re
spectu vero Contraventionis Decreto supraexa
rato in Loco controverso inter Commissas hæredita
tes in Trno Condescensionis Granicialis Die 10
Mensis Julii Anno 1785to agitato per Collegium
mansionarior Sieprcenæ succubitt Idem Collegi
um mansionarior Sieprcenæ Pœnam Quadrupli
cem Quatuordecem Marcar Pol Mco Michaeli
Rokitnicki Causam hanc originaliter promovenæ
Judicio vero suo Earæ Marcar per medium
sub rigore ex Regestro Pœnalium extendendo sunt
Solutum D.S.V.

Actum in Bilsko in Trnis com
munibus Trnibus Plocenæ Distri
ctuum Bilscenæ simul et Plo
cenæ Sabbo pt Dcam Rogaõ
num proximo scilicet Die 27.
Mensis Maii Anno Domini
1786to Celebratis.

Inter Gm Chrisostomum Zielinski Vices Regentem Trnem
Plocenæ atq Famatum Jacobum Sawicki Actor
per Eunæ Gm Chrisostomum Zielinski suo et Fa
mati Sawicki nnc ac Inscriptum Plentem pltr
M.M. Thomam Pocillatorem Raciszcenæ Parentem
Ignatium Onuphrium Thomam et Hiacinthum fi
lios Roniszewskie Citatt et Indicenæ per Gm Jose
phum Pepłowski M. Joannem Roniszewski Citatt
pltr Gm Stanislaum Jochowski Br Ramutowo mo
dernum hæredem Citatt per Gm Josephum Pepłowski

G Martia

Gm Martianum Ciołkowski indicene per G. Bonaventuram Ciołkowski Judm Citadnus partis actoreae cone pfatt citatt suum ad Judm editt decidene Controversiis Partium inductis exauditis quando quia pars Actt Solucionem Summae unius Septingentor flor Polt Scriptt mnti in Płocko Die 26 Mene Junii Anno 1782. altenius Quingentor flor Polt itie Scripto mnti in Płocko Die 27. Mene Junii Anno Eoe per M. Joannem Rosciszewski in rem Famati Sawicki datis ad Actaq Crne Visogrodiene Die 3tia Mensis Julii Ao 1783. per oblatt porrectt Eie Famatt Sawicki cum Provisionibus solvi assecuratur e per Eune Famatum Sawicki G. Chrisostomo Zielinski Actis Crne Plocene fra 2da ante fm Sanctae Agethis Virginis et Martyris pxa scilicet Die 26 mensis Januarij Anno currene cessar Trno suo concludit Jam vero M. Joannes Rosciszewski ex Summis suprascris quotam in unum iunctt Nonagnita Sex flor Polt tam ad manus Ejusae Famati Sawicki quam aliar prnar ex interesse e Dispositione dicti Famati Sawicki per se exolutt infert e pnt realiter hancce quotam Nonagnita Sex flor Polt exolvit ad Comprobadnem juratoriam se trahit proinde admissibili Eoe M. Rosciszewski ad hocce Juramentum adinventt additur Mlis Judicialis ad pronuncianae Jurti Rotham pstitit hocce Jurtum qua Comprobadne attenta suprascris Summis prima Septingentor altera Quingentor flor Polt cum Provisionibus detruncata suprascra Summa Nonagnita Sex flor Polt per M. Rosciszewski Juramentt evicta ex provisionibus ab eisae Summis proveniene pro Re Ejusae G. Zielinski Jurisdictionarij Quaesitoris pro realibus agnitis Statutt Judm quatenus G. Stanislaus Zochowski Br Ramutowo

à M. Joanne Rosiszewski Quaesitor modernus hae-
res praetactas Summas primam Septingentor al-
teram quingentor flor Pol cum Provisionibus ab
hisce Summis prima Septingentor altera Quadrin-
gentor tantum siquidem à Centum Provisio ad pen-
sitanae, nonest exarata per quinque à Centum
à Trno Solutioni praefixo per Scripta Superius
de Datis exarata ad Trnum infraexarandum Solut.
ni determinanae, proveniene, detruncata Superius
exarata Summa Nonaginta Sex flor Pol ex hisce
Provisionibus nonobstante Aresto per MM. Ro-
sciszewskie interposito, à quo Recessus authentice
factus in Judicio suo reponitur in et pro Vi-
gilia festi Nattis Sancti Joannis Baptistae Anno
praesene, ventura coram Officio Actisq Crene Plo-
cene, sub Poena Banitionis in Casu Contraveno-
nis circa Madnem in ibidem faciene publicane
solvat et enumerat Luita Poena trium Marcar
Pol per Citatt Parti Actt in Trno et sub rigo-
re quo supra Judicio suo totiae, ministranti
Praxi Juris solvene, Judicens vero G. Martia-
nus Ciołkowski Respectu Solutionis Summae
Ducentor Tyne, cum Provisione praetensa ad
F. Sawicki ordinaria Juris via agat Decreti praesene
Vigore.

Inter Infidelem Marek Jachimowicz Judaeum et Merca-
torem Siepicene, Actt per G. Paulum Zołtowski et
quoniam Perillris Rndmus Constantius Zbomski Can-
cellarius Cathe Plocene, Citatt praesene, in Termino
dispared et se condemnare, permittit proinde super
eoe, Citatt Disparene, nec nonsolutionis Summae
Viginti trium Aureor hunge, Scripto mnli assecurat
una cum Provisione proveniene, permittitur Conde-
mnat ac aliar Circumstantiar Trno comprehen-
sar permittitur Condemnat ad additur et remittitur
publicavit Illis. + quae decernitur

Inter G. Stephanum Dobrski Actt per G. Valentinum

Josefowicz

Josefowicz G. Paulum Wolski Citat. et Indicens pltr
Judm Cionem ptis Act. conc. ptem Citat. suum
ad Judm edit. decidenae Controversiis ptium inductis
exauditis quoniam Judicio suo dedicetur G. Paulum
Wolski Citat. a G. Helena de Karwowskie ot. G.
Ignatii Rostkowski Relicta Conte Vidua Summam Trun-
torum Flor. Pol. ex pendenae Provisione ad Scriptum mnle
Die 16 Julii Ao 1780 mutuo contraxisse ex post
per Eanae G. Helenam de Karwowskie Rostkowska
Relictam Viduam G. Stephano Dobrski moderno
Act. Scripto mnli in Kraszewo Die 15 Augusti
1784 Ao Lancae Summam cum Provisione cessisse
Proinde Judm insistendo Scripto et Cessioni mnli-
bus superius exarat. Statuit Judm quatenus
Idem G. Wolski Citat. ptactam Summam Trecentor.
Flor. Pol. cum Provisione pro tribus annis pve-
niens per Eunae Citat. agnita in et pferia 2da
post festum Sancti Jacobi Apostoli Anno psens
ventura coram Officio et Actis Crne Plocens sub
poena Bannitionis in Casu Contraventionis circa
Madnem in ibiae facienae publicanae solvat et
enumerat Luita Poena trium marcar. Pol. Parti
Act. in Termino et sub rigore quo supra Judicio
suo totiae ministanti Praxi Juris solvenae nihil
omninus in Subladnem Condemnadnis in Judicij
suis hic in Bilsko die 24 mensis Januarii Anno
1785to hac in Causa super Citat. obtenta solvat
Idem G. Wolski Citat. Poenam Simplicem Quatuor
decem marcar. Pol. Parti Act. in Trno et sub Rigo-
re quo supra Judicio suo per medium in in-
stanti sub solito Rigore ex Regestro Poenalium
extendenae D.P.V.

Inter Gsos Paulum et Stanislaum Wolskie Act. vltor
Celsissimos Principes Michaelem Swiatopelk
Czertwertynski et Constantiam de Cruchentalty pri-
mi ot. JM Joannis Skarbek Castellani Juniolu-

distaviene secundi ad praesens voti invicem Coniges
Victricum et Matrem tum Jmm. Eugenium Gaspa-
rum et Michaelem Skarbki Castellaniae Juni-
vladislaviene Privignos et filios atq Sinagogam
Judaeor Drobinene Citt per M. Paulum Zostowski
Adcitationem Partis Actt pti Citatt ad Judicium
praesens edictt decidendo in Satisfactionem Decreto
Judicii sui hic in Bilsko die 4ta mensis 8bris
Anno Elapso 1785. mr ptes comparene lato ad
Communicationem Documentor Causam praesene
evincene praeviis conscribendis Summariis sub-
sequenae Easae ptes stringit idq ministanti com-
municavit pars Actt Documenta sua Summarijs
per se et Judm suum subscriptis et cum eisae Do-
cumentis confrontatis specificatt super quoque
realem Eorae Communicationem Juramentum Cor-
porale G. Paulus Wolski suo et fratris sui nomine
rothisanae Mli praestitit quo attento satisfecisse
Partem Actt in Puncto assopiatt Communicationis
suor Documentor declaranae ad similem Satisfa-
ctionem Eae Decreto praestanae Partem Citatt in sequene
Judicior suor Cadentia ex alternata in Ptocko ce-
lebranae prout se offert praestanae obstringit et
negotium Principale in Eae futura Cadentia
mente Legis ex Documentis communicatis resol-
vendam censet Trno conservato.

Inter GG. Franciscum et Fabianum Dobrskie Actt et Citatt
per Eunae G. Franciscum Dobrski suo et fratris sui
mne pltr GG. Bonifacium Parentem et Thomam
filium Komonskie Citt et Actt et Judicene et cone Gm
Ambrosium Rostkowski Actt per Eunae G. Bonifaci-
um Komonski suo et filii sui mne pltr G. Ambro-
sium Rostkowski Citatt per G. Paulum Zostowski
Citationem partis Actt pti citatt suum ad Judm edict
decidenae suspenso toto negotio necessariam esse
Condescensionem ad fundum Bonor Zdziary ma-
gna parva atq Gaszewski Judicii sui actt Gnor Came

ranior

Cameraliorum Trinium Plocenae unius duorve absen-
tia nonobstante Conducendorum adinvenit quod
Judicium aut Officium Cameraliale mutuo
Partium sumptu pro die 11ma mensis Septem-
bris Anno praesenti ventura condescensurum
ante omnia Comportationem Documentorum
Causam praesentem Evincentium per via Compro-
bationis Juratoria per partes praestanae subse-
quenae demandabit qua Comportatione asso-
piata Levationem Summae in Obligationem
praedictam Sortium expositae et Dimissionem
Sortis iniungit de Praetensionibus quibus-
vis tunc inquirit investigabit Inquisitiones
expediet Juramenta pro oportunitate negotii
excipiet Bonificationem omnimodam Parti in-
juriatae adinveniet Poenas super quo inter-
erit irrogabit Trinos praefiget Rigores annectet
Causamque praesentem pro Exigentia Legis et Justi-
tiae Trinos edictt et edendos ac Documentos
nihil intactum et irresolutum relinquenae
finaliter decidet disiudicabit et moderabitur
Cujus Judicii aut Officii Cameralis Deci-
sioni Partes parere et Judicatum pati sub
Poena Banitionis illo in Trino Condescensio-
nis super parte contraveniente publicanae
debebunt et tenebuntur luita poena Septem
Marcas Polt Parti per partem compensanae
Judicio suo totiae per utramque partem sub rigore
ex Regestro Poenalium extendenae solvenae
pro quo Condescensionis Termino partes
quos voluerint et negotium Causae poposce-
rint adcitent adcitati sub rigore suprascripto Poenae
Banitionis comparere et Judicato subesse ob-
stringuntur Decreti praesentis Vigore.

Inter M. Joannem Sokolnicki Tribuniae Plocensis Actor per
G. Bonaventuram Ciołkowski Inscrum Ptem
Tamatos Josephum Bether et Constantiam de Step-
kowskie invicem Coniuges Citatos et indicenses
per G. Mathaeum Lisowski G.G. Valentinum
Strzeszewski Burgr. Crnae Plocensis Parentem et
Margaretham filiam minorennem Indicenses per
G. Valentinum Jozefowicz Trno Ultimo admiventa
Causam ulterius prosequi jubet. In Prosecutione
Judm Citationum ptis Actoreae conc. partem
Citatis suum ad Judm ~~[illegible]~~ pro Extraditione
Horologii per M. Joannem Sokolnicki Tribuniae
Plocensis Tamatis Betherom dati edit decidenae
Controversiis ptium indutis exauditis quoni-
am comparens Tamatos Betherow horo-
logium per Gm Mathiam Wolski ex Dispo-
sitione Ejusdem Mfici Sokolnicki receptum esse
infert, et ex literis Epistolaribus per Eundem
G. Wolski ad Tamatam Betherowa directis
Receptio Ejusdem horologii per G. Wolski
indigitatur, Quocirca necessariam esse Adci-
tationem Ejusdem Gsi Mathiae Wolski pro sequens
Judiciis suis ex alternatis in Płocko cele-
branae per utrasque ptes subsequenae censet
Nihilominus pro Eisdem sequens Judiciis suis
tam M. Sokolnicki quam F. Betherowa
Contis prlem Comparitionem subsequenae
censet Termino Conservato.

Inter MM. Theodorum Carolum et Joannem Sokol-
nickie Tribuniae Plocensis Actor per M. Bona-
venturam Ciołkowski inscrum Plentem
M. Josephum Zakrzewski Pocillatorem Supremum
et Judicem Crnae Plocensis Citatis prlis MM. Bartho-
lomaeum Zakrzewski Vexillifeniae Zawskrzensis Citatis
per Eundem M. Josephum Zakrzewski Pocillato-
rem Supremum MM. Annam de Kęsielice et M.

Petri

Petri Zakrzewski Relictam Contem Viduam Matrem
Bartholomaeum filium Citatt per S. Mathaeum Liso-
wski. M. Mariannam de Malanowskie ott M. Mi-
chaelis Zakrzewski Viduam matrem ac Successores
Ejusdem ott M. Michaelis Zakrzewski Citatt per Eunae
M. Stanislaum Kuczkowski Judicem Castrensem
Bobrownicensem et Petronellam de Ordowskie Invi-
cem Coniuges Citatt per M. Paulum Zołtowski
inserum Plentem Trnum per antenius Decretum
Judicii sui conservatt decidenae quoniam Pars
Actt in Anterior Cadentia Judicior suor Decro
Judicii sui injunctae Communicatnis Documen-
tor iam satisfecisse compentur igitur ad similem
Satisfactionem in Puncto Ejusdem Communicatnis
Documentor assopienae ad nexum prlibati Decri
Pars Citatt obstringitur idq prvis conscribenae
Summariis ministranti Communicarum Summari-
is binis specificata et post Confrontatnem Eorae
Summarior cum Documentis super veram Commu-
nicatnem Juramentum M. Josephus Zakrzewski
Pocillator Sieprcensis suo et suprascrior in Proces-
sum secum Intrantium nne prstitit ideo Satis-
factione hoc in Puncto ~~adinventa~~ assopitae
Communicatnis declarata negotium Principa-
le in Sequenti Judicior suor Cadentia exal-
ternata in Plodio celebranae decidenae arbitratur
Termino Conservato.

Inter MM Antonium Dobrski Praefectum et Catharinam
de Kędzierskie primi ott Gri Francisci Przecisze-
wski secundi ad praesens voti invicem Coniuges
per maritum suo et Contis suae nne prlti Gm
Petrum Przeciszewski Citatt et Judicenae per Gm
Chrisostomum Zielinski inserum Plentem ~~[illegible]~~
~~[illegible]~~ M. Dionisium Przeciszewski Pocillatorem
~~[illegible]~~ Zawskrzenae adcitt per Gm Paulum Zołtowski
Teneri comparentem a M. Przeciszewski Pocil-
latore Zawskrzenae Sufficientius inscribere

Comparitionem tandem comparens Ejusq. M. Przeciszewski loco sufficientioris inscribenq. Comparitionis Dilationem majoris ad Judicia Tribunalis Regni Lublinensis minoris Provinciae ex quo ibiq. Causas majoris Importantiae attentat supraseri Principali suo concedendam exoptat quam ob rem Judicium Eandem Dilationem uti in Causa personalitatem requirenti dat et concedit quam in Sequenti Judicio suo Cadentia Literatoriis Documentis probare tenebitur DPO.

Inter Gnum Ubertum Włoczewski Actor pltr Gnos Laurentium et Josephum fratres mi de gnos Włoczewskie Citat et Indicens pltr Meos Nicolaum Karwosiecki Venatoriae Vinnicens et Franciscam Włoczewska invicem coniuges adcitat et Indicens per Gnum Josephum Pepłowski GG Josephum Strożewski et Mariannam de Włoczewskie invicem Coniuges adcitat et indicens per Gnum Valentinum Jozefowicz Gnum Martinum Winnicki Citat pltr G. Thomaue Zołtowski Citat per M. Paulum Zołtowski GG Evam et Mariannam Virgines Innuptas Włoczewskie Adcitat per Gnum Albertum Sachocki Judicium Resolvendo Remissionem a Judicio Condescensoriali ex fundo Bri Włoczewo ad Judm suum factaue Controversiis Partium in Judicium suum inductis exauditis necessariam esse Condescensionem Judicii sui aut Gnos Camerarios Trium Plocens unius duorve absentia nonobstante captata tempore pria de Adventu sui tempestiva Avisatione mutuo Partium Sumptu ad Bona Włoczewo Conducendos adnivent quod Judm sive Officium conducendum et condescensurum Comportationem Documentorum substantiam tam mobilem quam im-

mobilem

Immobilem falis Parentum Partium Principaliter agere
derelictis enucleare Onera probare, Prout Comprobatio-
ne Juratoria per ptes in Comparitionem Decreti in-
trare et adcitare, Prestare, demandabit quibus
comportatis onera Parentalia et filialia liqui-
dabit Jisaeq liquidatis Massam Substantiae Pa-
ternae et paternae constituet dotem competere
Sorores respiciere, assignabit his peractis Sub-
stantiam Patronominicam praeviis per ~~[illegible]~~
fratrem natu majorem porrigendis et per fra-
tres natuminores Eligere Schedis observatis Exdi-
visionum omni Solennitate adaequate exdividet
onera ad quamq Classem proporcionaliter ap-
plicabit Solutionem Summarum cui et a quo de-
bebuntur injungit de Desolatione aut Reparatio-
ne Br Cunctisq fundi Praetensionibus inquirit
investigabit Inquisitionem expedit Juramentum et
Calculum si debebuntur excipiet Bonificationem
et Satisfactionem cui et a quo debebitur adin-
venit Causamq Prae ad contenta Trinorum
edit et edendor finaliter decidet disjudicabit
et moderabitur cujus vel quorum Judicii aut
Officii Camillis Decisioni Partes parere et Ju-
dicatum pati debebunt et tenebuntur idque
sub Poena Banitionis illo in Trinis Condescen-
sionis super parte contraveniente publicanae
Luita Poena Septem Marcarum Pot Parti per ptem
sibi ab invicem compensanae Judicio suo totiae
in Instanti Praxi Juris solvenae pro quo Conde-
scensionis Trino partes quos voluerint negotiumq
poposcerint ac se ab invicem si voluerint adcitent
adcitanae sub simili Rigore comparere et Judi-
catum pati obstringuntur Jisaeque adcitanae licitum

Eius reciprocos cone, quem voluerint instituendi
Actorat D.P.O.

Inter M. Joannem Rosciszewski Pocillatorem Ravigiene
Pr. Borowice Białłobrzegi Jasłuntowice et alios
Haeredem Actt et Citatt pltr Nobiles Michaelem
Czachowiski Ejusq. nnis Wesołowski necnon
Labsos Joannem Molczycki Martinum Bromiarz
Blascum et Martinum alterum atq. J. Antonium
Ostrowski tum Honestos Franciscum et Antonium
Actt et Citatt per Eunq. M. Rosciszewski et M.
Sigismundum Lasocki Tribunum Plocensem tum
G. Adamum Malewski Citatt et Actt Labsos Jose-
phum Isidorum Bonifacium Mathaeum et quo-
rumvis nnum Szmyty et Kołodzieyczak Citatt
per G. Gregorium Szczyciński Honestos Andream
Parentem et Ejusq. nnis filium Szachowice
Martinum et Thomam Kamińskie Joannem
Tener Mathaeum Molczak Andream Malmin
Martinum Nedlaw Jacobum Flicer Ejusdem
nnis Mnowka quorvis nnum Guzikarz Bracz
Boguslaw Joannem Swiętek Adream Tenner
Jacobum Knop Antonium Pecz Martinum Ter-
man et Jacobum Krau de Bonis Białłobrzegi
Holandros tum Jnf Berek Arendatorem Misze-
viene Citatt per Honestum Andream Szacho-
wicz suo et suprascriptor Citatt nne pltr
GG. Jacobum Bogurski et Gregorium Szczy-
ciński Actt per Eunq. G. Szczyciński suo
et G. Bogurski nne pltr, Citatnes ptium
rptu decernenq. pnalitatis p attentatis violen-
tiis sibi reciproce ad Judm psens edit decidenq.
necessariam esse Inquisitionem in sequenq. Judicior suor
Cadentia ex alternata in Płocko celebranq. ad Con-
tenta Trnor et Proadnum p ptes utrasq. educenq. censet
Termini conservatt.

Inter

Inter M. Joannem Rosciszewski Pocillatorem Raciąziensem Actorem et Citatum pro et M. Sigismundum Lasocki Tribunum Plocensem Citatum et Actorem per G. Thomam Zalewski Camerarium Terrestrem Visogrodiensem inscriptum Plenitudinem et quoniam GG. Venceslaus Sachocki et Marianna de Miszewskie invicem Conjuges Citati personae in Trinitate disparent et se condemnare permittunt promisse Super Eisae Citati disparentes in Lucro Satisfactionis Contractui Resignatorio Sortium Bn. Miszewo Murata Jasiudtowice Białłobrzegi Kłaczkowo et Procenie Approbationisque Ejusdem Cassationis Transactionum per posteros post Contractum Resignatum inter Actorem et Eosdem Citatos primitus confectum pro re M. Lasocki in praejudicium Actoris recognitum decernendae Poenalitatis ac aliarum Circumstantiarum Trino comprehensarum permittitur Condemnatio quae decernitur et ad publicanae Mbis additur.

Publicatum.

Actum in Bilsko in Trinis Communibus Tribus Plocensis Districtuum Bilscensis simul et Plocensis Feria Secunda post Dominicam Exaudi proxima Sub Die 29 Mensis Maij Anno Domini 1786 celebratis.

Inter G. Josephum Siemiętkowski Actorem pro G. Laurentium Włoczewski Citatum pro Judicium Citationem Partis Actoris Parti Citatae pro Solutione Summae Undecem Aureorum Lungae et Florenorum Sex Pol. pro uno Pari Equorum ab Actore per Citatum acceptis provenientem edito decidendae Controversiae pitinae inductis exauditis quamvis Actor Realitatem promissae quotae ac si iuste sibi pro Eisae Equis debitum Justo comprobare offerat sed quia G. Włoczewski Citatus hosce Equos non licitato modo verum

Tnie Disvenditionis horae alicui cum oblatione
Ejus tantum Solutionis quotae quam ab Emente
percipere voluerit ab Actore accipere contestatur
et nonnisi pro quota novem Aureorum hungr. cor-
tae Pnae modo licitatio dedisse firmiter allegat
similiter super sui Contestationem ad Jurtum
se se trahit Igitur Judm praescindendo Jurtuum
per utramq Plem super sui Allegationem praesta-
re oblatio quotam Decem Aureorum hungr. pro
feria quarta post Festa Solennia Sanctae Pentecosten
Anno praesenti ventura coram Officio et Actis Crnae
Plocensis sub Poena Banitionis in Casu Contra-
ventionis circa Madnum facienae publicanae
per G. Laurentium Wlodzewski G. Josepho Sie-
mietkowski Actor solvenae praecipit Licita Poena
Septem marcarum Polonicalium Parti in Trno et sub Rigore
quo supra Judicio autem suo totiae in instan-
ti sub Rigore ex Registro Poenalium extendenae
per Citatio solvenae D.P.V.

Inter G. Franciscum Korycki et Constantiam de Czarzaste
primi et G. Philippi Barcikowski secundi
ad praesens voti invicem Conviges Victricum et Ma-
trem tum Joannem Albertum et Thomam Privi-
gnos et filios ~~[illegible]~~ Barcikowskie Actor per Eunae Gni
Korycki suo Contis ac Privignos suos inne
plti. M. Joannem Rosciszewski Pocillatoridam
Raciaziensem Citatio et Judicem plti G. Stanislaum
Zychowski Judicem per G. Chrisostomum Zielinski
Cionem ptis Actor Parti Citatio pro Extraditione Sub-
ditorum ad Judm edit decidenae necessariam esse
Inquisitionem per utramq Plem in ordine Probationis
Subditatus et in Circumstantiis Trno comprehen-
sis ad Contentum Ejusdem Trni et Madnum in se

quenae

quenę Judiciorum suorum Cadentia ex alternata in Płocko celebranę educendam censet T.C.

Inter M. Calasantium Kampenhauzen Capitaneidam Sieleceną Bn. Matthiae Tradit. Possessorem tum Providum Mtem Petrum Przybyłowicz Authum et Juratum Actt. et Citatt. pltt. Gm. Joannem Cieszewski Citatt. et Actt. pltt. Gm. Josephum Łosowski Burgę Cnę Plocenę Actt. pltt. N. Thomam Chyczewski Bn. Chomatowa Administratorem Jnię Actt. per Gm. Joannem Cieszewski Dnum G. Josephum Czachowski Citatt. et Indicenę pltt. GG. Albertum Zglenicki dictt. Gasiorek Franciscum Kumowski ac Laurentium Sniewicz Citatt. et Indicenę per Lunę G. Sniewicz suo et quorum supra nnc. pltt. Actoratu GG. Cieszewski et Łosowski in Causa injungenę Reproductionis Junium Vigore quorum M. Kampenhauzen Sortium Bn. Romatowa ~~Possessiva~~ insistit Inventariaeq. G. Cieszewski tradita recuperare praetendit horaeq. Junium Resolutionis subsequenę conę M. Kampenhauzen promota nunc combinari concluso nadinfrigorum Inscriptionem remott. ad Actoratus utrosq. rptu attentatar. Violentiar. vicissim sibi institutos Partibus expensi mandat. in Experimentt. necessariam esse Inquisitionem per Partes utrasq. ad Contenta Trnor. et Maonum in sequenę Judiciorum suorum Cadentia ex alternata in Płocko celebranę educenę censet T.C.

Inter M. Josephum Calasantium Kampenhauzen Capitaneię Sieleceną Sortis Bn. Romatowo Ex vi Juris Cessionarii Tradit. Possessorem Actt. et Citatt. pltt. G. Joannem Cieszewski Citatt. et Actt. pltt. G. Josephum Łosowski Burgę Cnę Plocenę Citatt. et Actt. pltt. Trno. M. Kampenhauzen non ad propria Bona conę G. Łosowski edit. pillhmo declaratt.

ad Actoratus M. Kampenhauzen et reciprocum GG.
Cieszewski et Lozowski, pritibus Causam pzene, prosequi ju-
bet in Prosecutione Ciones Partium sibi vicissim per
partes edit decidendo Controversiis Earunae indu-
ctis Excuditis quamvis M. Kampenhauzen Ca-
pitaneiae Sielecene Sortem Br. Romatowo per
M. Antonium Zglenicki a GG. Paulo et Josepho
Czachowskie in Anno 1779. Jure haereditt quae-
sitam robore Decri Officii Crne Plocene Die
15. mensis Aprilis Anno 1782. Inter G. Simonem
Krzywkowski Burgae Crne Plocene ab una et
memorat M. Antonium Zglenicki ab altera
Parte prolati Quotam Centum Triginta Quatuor
flor cum Poenis prima Duplici altera quadru-
plici quatuordecem ac Quitis Septem et bis
Trium Marcar Pol Deinde in Sublatitonem
Condemnationis ac pro Contraventione Decro
quadruplici quatuordecem Marcar Pol per
M. Antonium Zglenicki pro re G. Krzywkowski
solvenae intimantis ex nexu quoque distincti
Processus vi Pallegati Decreti super pdicto
M. Zglenicki In Trno Satisfactt obtentt Offa
Traditione in fundo Br dictor Romatowo
Die 30 Junii mensis Anno 1784o pro re altius
dicti G. Krzywkowski subsecuta in Acta Crne
Plocene in Mdava Die 9a Mensis Julii Anno
quo supra modo oblatae ingrossatae una
cum Inventariis protunc ibiae existene ad
Extenuationem G. Simoni Krzywkowski Burgae
Crne Plocene porrectam esse explicans hanc
eeq simili Jure per Cessionem coram Actis

itae

Itiæ Castrensis Plocensis in Mlawa Die 9. mensis
Julij Anno 1784. per huncce Gsum Krzycholowski
ad sui Possessionem huiusq continuatam deven-
tam esse docens per posteriorem Traditionem
in quota Decem Aureorum hunc per G. Cieszewski
Juramento pro Equo tantum G. Czachowski modo licitato
dato ei provenire comprobata cum pœnis
Luita Septem et in Sublationem Condemnati-
onum Triplici quatuordecim marcarum Post Decreto
Crensis Plocensis Die 18 mensis Julii Anno Elapso
1785. pro re G. Cieszewski a M. Antonio Zgle-
nicki et G. Josepho Czachowski junctim adjudi-
cata Die 23. mensis Januarij Anno currente per
acta in Acta Crensis Plocensis Die 30 mensis et
Anni quorum supra modo oblata insertam
Inventaria M. Antonii Zglenicki propria primi-
tive traditioni suæ subiecta illegaliter G. Cie-
szewski porrecta esse contestatur sublataq
Eadem Posteriori Traditione primitive perfectam
lædenti hæcce Inventaria per G. Cieszewski
pro Carentia labor et a vaccis lactiniorum
Bonificatione sibi extradi debere concludit
verum quoniam G. Joannes Cieszewski pro
fundo Pretensionis suæ ad G. Josephum Cza-
chowski habitæ et Decreto ut supra liquidatæ
Summam Trium millium Quadringentorum Quin-
quaginta florenorum Post ad Rationem exactorum
onerum per Gsos Paulum et Josephum Compa-
rentem Czachowskie Sortes suas in Roma-
towo resignans apud M. Antonium Zglenicki
testante Quietatione coram Actis Crensis Plocensis

Die 25. Mensis Junii Anno 1779. intercessa in Fun-
do relictam esse remonstrat et ideo post Convictio-
nem illor Br lucratum quoq supra expunctum
Decretum demandatae et allegatae quotae Decem
Aureor hunc cum Marcis junctim a M. Zgleni-
cki et G. Czachowski Solicitis pro insertam Tra-
ditionem Inventarior ~~[illegible]~~ precedente De-
creto Executivo in Judicio Crne Plocene Die 17
Mensis Novembris Anno Elapso 1785. pro comissae
horumce Inventarior Traditionis legitime inter-
cessisse remonstrat quodq M. Kampenhauzen
tam circa hocce Decrum Executionis quam circa
promissam Traditionem nullis Judicio Defensis
se se tutabatur clarificat imo magis hancce
M. Kampenhauzen et Pretensionem altefatt
sat minutam per G. Krzypolkowski ei cessam
Proventibus Sortis Br Romatowo Summa
Decem millium Quingentor flor Pol circa Ac-
quisitionem Ejus in Anno 1779 per M. An-
tonium Zglenicki subsecutam appretiatae stan-
te triennali Possessione iam extenuasse allegat
quam obrem Judm promissis attentis Probatio-
nibus Traditione Anni currente pro Re Gnosi
Cieszewski subsecuta Inventaria in Sorte Br
Romatowo Processu convictor in ante manere
praedicto G. Cieszewski applicanti in suo robore
manere declarata Extraditionem horumce
Inventarior pro re sui subsequendam M.
Kampenhauzen non posse lucrari arbitratur
Decreti praesenti Vigore.

Inter M. Stephanum Karnkowski Castellaniae Cona-

rienc

nene Cujaviae Br Białuty haeredem Actt et Citatt
per G. Paulum Sulkowski Inscriptum Plentem GG.
Antonium Kosłowski Albertum Mathiam et Va-
lentinum Kowalewskie Stanislaum Franciscum
Michaelem et Josephum itiae Kowalewskie Joan-
nem Strusinski Sortium suar in Bonis Kowale-
wo Podborne ac aliar haeredes et Possessores
Citatt et Actt per Gm Mathiam Mazowiecki
inscrum Plentem GG Valentinum Miłodrowski
et Bonaventuram Kowalewski itiae Sortium
suar in Bonis Eisae haeredes et Possessores Citatt
et Actt per Eunae G. Miłodrowski Combinatis Par-
tium Actoratibus et Reatibus Causam prosequi
iubet in Prosecutione Controversiis partium indu-
ctis exauditis siquidem haeredes Br Kowalewo Pod-
borne pro Dislimitatione Eorae Br suor a Bo-
nis Białuty aequum idcirca Causam psenae uti
granicialem ad JM. Succamerarium Pltis Plocen
seu Officium Ejus remittit judicanae Trnum Ejusae
Condescensionis in et pferia secunda post festum
Sancti Mathaei Apostoli et Evangelistae Anno
psenae incidenae pfigit Pro quo Condescensio-
nis granicialis Trno decernitur Condescensio
Judicii sui aut Gnor Camerarior Trnum Ploc
unius Ducor absentia nonobstante quod Judm
aut Offm Camrle post Decisam granicialem
Causam de Injuriis Damnis et violentiis ac
quibusvis Partium Praetensionibus inquirat
investigabit Inquisiones expedit Justa et Cal-
culum si debebitur excipiet poenas super quo
interest irrogabit Causamq psenae ad Contentar
Terminor Partium finaliter pro Justo et aequo.

Decidet disiudicabit et moderabitur cujus Decisio-
ni partes parere et Judicatum pati debebunt
et tenebuntur idq sub Pœna Banitionis illo in
Trno Condescensionis super Parte contrave-
niente publicanæ Luita. Septem Marcar. Pol.
Parti per Partem sibi abnivicem compensanda
Judicio suo totiæ ministranti Praxi Juris sol-
vendæ D.P.O.

Inter G. Bartholomæum Nadratowski Actt pltr Gnis Sta-
nislaum Laguna Burg Crenæ Plocen. Citatt et
Judicenæ pltr teneri partem Actream docere
Partem Citatt de Trno et contentis Citationis suæ
et quoniam non docet proinde Citatt ad præ-
sens liber pronuntiatur D.P.O.

Inter G. Elisabethem de Wdzczewskie ultimi nuptus est
G. Nicodemi Myśliborski Relictt Contem Viduam
Actt per G. Stanislaum Laguna G. Ignatium
Kulpinski Citatt et Judicenæ pltrum Paulum
Sulkowski Perillrem Rndmum Venceslaum
Kulpinski Abbatem Claustralem Ordinis
Sancti Benedicti Conventus Plocen. ad præ-
sens in Pułtusk locati adcitt per G. Valenti-
num Josefowicz et quoniam Gsi Mathæus
et Casimirus Kulpinscy Citati psenæ in Trno
disparent et se condemnare permittunt proinde
super Eisæ Citatt disparenæ rptu Solutionis
Summæ Septuaginta Aureor. hungr. cum Pro-
visione proveniente permittitur Condemnatio
quæ decernitur et additur Mlis ad publi-
candum cum Comparentibus vero Causa
psens ad convictionem disparenæ suspen-
ditur T.C.

Publicatum

Inter

Inter N. Elisabethem de Białoskurskie ad G. Jacobi Borowski Relictam Contem Viduam Actt. pltr. G. Lucam Cieślinski Burg. Crenen. Plocen. cit. et cone. M. Raymundum Rościszewski Ensiferum Ripinen. Terrae Dobrinen. pro Evictione Actt. per G. Paulum Sulkowski inscrum Plentem G. Ignatium Białoskurski Citatt. per G. Paulum Zołtowski M. Raymundum Rościszewski Ensiferum Terrae Dobrinen. Citatt. per G. Hiacinthum Przedpełski inscriptt. Plentem Judm. Trmum. per anterius Decretum Judicij sui conservatt. decidendo ad Satisfactionem Eidem Decto. in Punctt. Communicationis Documentor. instantanee praestanae, ptes. stringit. et quoniam G. Elisabeth de Białoskurskie Borowska Actt. Documenta sua per Summarium conscriptt. parti Citatt. communicavit. haecq. Documenta cum Summario confrontata extiterunt. id circo comprobet. Eae. G. Borowska prout omnia et singula Documenta sua ad Causam praesen. spectan. realiter communicavit. et nihil quidpiam in praejudicium ptis. celavit. idq. in instanti et additur. Mlti. ad pronuntianae Jurti Rotham praestitit qua Comprobatione attentat. ab ulteriori Comportatione et Communicatione Documentor. eadem G. Borowska libera pronuntiatur Jam vero Pars Citatt. Documenta sua Parti Actt. in sequen. Judicior. suor. Cadentia et alternata in Ptodio celebranae prout se offert communicare obstringitur J.C.

Inter G. Helenam Kramkowska Virginem aetate provectam

Actricem per G. Hiacinthum Przedpełski inscrum Pltem
Illres Meas Dorotheam de Karczewskie ad JM. Valen-
tini Niszczycki Castellani Raciazienę et Annam de
Oborskie ad JM. Antonii Niszczycki Vexilliferi Supre-
cenę, Ordinis Sancti Stanislai Equitis Relictas
Contes Viduas Cit et Indicenę per G. Chrisosto-
mum Zielinski inscrum Plentem Meos Lucam Mo-
szynski Subdapiferum Radomienę et Smiphorosam
de Niszczyckie invicem Coniuges citat et indicenę
per Eunę inscrum Pltem Illres Meos Ludovicum Zielin-
ski Ripinenę et Josephum Oborski Ciechanovienę
Castellanos Ejusę JMcę de Oborskie Niszczycka
Curatores Citat per Eunę MM. Adamum Wagrodz-
ki Notarium Trrem et Castrenę Zakrozimenę Mi-
chaelem Josephum et Jacobum Pisarzewskie Cit
et Indicenę per Gm Paulum Zołtowski inscrum
Pltem, teneri comparenę a Meis Michaele et Jose-
pho Pisarzewskie producere Plentiam et quoni-
am non producit imo a Comparitione Eorunę
Meos Pisarzewskich recedit proinde super Eisę
Citat disparenę rne Comparitionis Docu-
mentor Substantiam ad M. Stanislai Niszczy-
cki enucleanę ac alior adze Actricem regularę
Solutionisq Dotis ad M. Annam de Niszczy-
ckie M. Nicolai Kosinski Contem Actricis
Aviam tum aliar Summar modo Successivo
devoluit per Citat levat se Act concernenę
ac aliar Circumstantiar Trno comprehensar
in lucro ultimariae fortis finalis ac indilatae
facienę Executionis permittitur Condemnatio
quae decernitur et additur cum Comparenę vero
Causa praesens suspenditur ad Trnum ex Ad
citatione incidenę T.C.

Publicatum

Inter GG. Paulum Patruum et Tutorem ac Evam olim Petri
filiam filiastram Virginem innuptam Czarnom-
skie et quia filiastram in Assia Patrui Actor pltis
G. Albertum Rycharski Citatus pltis Judm Citationem
Partis Actoris Parti Citatus pro Dimissione Sortis Sup.
Bonis Kowalewo Skorupki sitae post olim Gnum
Petrum Czarnomski Actor fratrem et Parentem
derelictae G. Evam Czarnomska Virginem Innupt
Actor Jure naturae respiciens dandoq Calculo ex
Eae Sorte ac Extraditione Inventarior et rer
suum ad Judm edit decidenae Controversiis Parti-
um inductis exauditis suspenso toto negotio
necessariam esse Condescensionem pro Camera-
nor Trium Plocen. unius absentia non ob-
stante ad fundum Br. Kowalewo Skorupki
conducenae adinvenit quod Offm Cmrle Trre
Plocen. captatus tempore pvia de adventu
sui faciena avisaone mutuo Partium Sum
ptu conducena condescensurum Comportat-
nem Documentor Causam pzena Evincena
pvia Comprobaone Juratoria si opus fue-
rit demandabit Dimissionem et Deoccupat-
nem Sortis super Eisae Bonis Skorubki Ko-
walewo sitis pro re Actor Decernet Calculum
excipiet et Solutionem Summae ex Calculo ad-
inventi injungit De Inventariis rebus mbilibus
factis olim G. Petri ~~Czarnomski~~ Czarnomski derelictae
ac quibusvis Praetensionibus inquiret investiga-
bit Inquisitiones expediet Jurta excipiet Boni-
ficaonem et Satisfactionem omnimoae cui et aequo
debebitur decernet Causamq pzena ad contenta
Trm et Madnum Partis Actor pro iusto et aequo
nihil intactum et irresolutum relinquendo fina-
liter decidet disiudicabit et moderabitur Cujus

vel quorum Decisioni Partes parere et Judicatum
Pati debebunt et tenebuntur idq sub pœna Banitio
nis illo in Termino Condescensionis super pte con
traveniente publicanæ Luita Pœna Septem mar
cat Pol Parti per Partem sibi ab invicem compen
sanæ Judicio suo totiæ ministanti praxi Juris
solvenæ pro quo Condescensionis Termino ptes
quos voluerint Negotiumq Causæ Ipsene popo
scerint adcitent adcitati sub simili Rigore com
parere et Judicatum pati obstringuntur Decri
Præsene Vigore.

Inter GG. Paulum Czarnomski et Mariannam de Zołtowskie
invicem Coniuges Actt per maritum suo et Consortis
suæ mre pltr et Gnum Albertum Rycharski Citatt
et Indicene pltr Citationem ptis Actt Parti Citatt
suum ad Judicium edictt decidenæ Controversiæ
Partium inductis exauditis Actrattt et Indictio
nem Partis citatt pro finali Resolutione iuxta
contenta Trni et Documentorum pro Exigentia
Legis et Justitiæ ad Trnum Condescensionis
sub Actu hodierno ad Bona Kowalewo
Skorupki per Decretum Judicii sui inter mo
demas ptes assignatt reijcit judicandam quo
in Trno ptes comparere et Judicatum pati
sub pœna Banitionis super parte contra
veniente publicanæ obstringuntur D.P.V.

Inter GG. Albertum et Catharinam de Kotarskie invi
cem Coniuges Parentes tum Andream filium
Kowalewskie Actt et Citatt per Eunæ G. An
dream Kowalewski suo et Parentum suorum mre
pltr GG. Albertum Rycharski et Mariannam de Bru
dnickie invicem Coniuges tum Paulum filium
Rycharski Citatt et Actt per Eunæ G. Rycharski
suo Contis ac filii suor mre pltr GG. Franciscum Paren

tem

tem et Laurentium filium Kowalewskie Citatt et Actt
per Eunae G. Laurentium Kowalewski suo et Parentis
sui nme pltt G. Margaretham de Rychanskie Ko-
walewska tum Jacobum Sulenski famulum Actt
per Eunae Citationes Partium trinas nre attentatas
violentias sibi vicissim ad Judm Psens edit de-
cidenae necessariam esse Inquisitionem Perhasce ptes
tam in Deductionem quam Emundationem in se-
quenae Judiciorum suorum Cadentia ex alternata in
Plocko celebranae ad Contenta Trnorum et Prae-
num educenae censet T.C.

Inter GG Joannem Parentem Antonium et Mariannam fi-
lium et filiam minorennes Sulenskie Actt per
Eunae G. Sulinski Parentem suo et Pupillorum suorum
nme pltt G. Paulum Lukoski Citatt pltt GG Casi-
mirum Dobrenicki et Ludovicam Kowalewska
primi et G. Gregorii Lukoski secundi ad praesens
voti nivi cum Coniuges Victricum et Matrem
Benedictum Lukoski filium et Privignum mino-
rennem Citatt per Eunae G. Dobrenicki suo et
Contis ac Privigni suorum nme pltt Judm Citatio-
nem Partis Actt Parti citatae suum ad Judicium
edit decidenae necessariam esse hac in Causa
Communicationem Documentorum ad praescriptum
Legis in sequenti Judiciorum suorum Cadentia ex alter-
nata in Plocko celebranae subsequendam cen-
set Trno conservatt.

Inter G. Valentinum Zoltowski Actt pltt G. Josephum
Zoltowski Citatt et Indicenae per G. Paulum Zoltow-
ski Citationem ptis Actt Parti Citatt suum ad Judm
edit decidenae quoniam Condescensio per Decrum
Judicii sui in Plocko Die 19 Mensis Januarij Anno
1778 inter Partes comparenae latt ad Bona Kamion-
ki assignatt suum hucusq nonest Sortita Effectum
proinde in ordine Executionis memoratt Decri Iteratt
Condnem ad fundum Bnae hoice Kamionki GG Camera-
rior Trium Plocenae captatt tempore factt tempestiva

Avisatione conducente, admonent quod Officium Cancellariae
unius absentia nonobstante multo pretium Sum-
ptu condescensurum Regulam supraexarat Decre-
ni lecto exequetur Terminos praefigit rigores annectit
Causamque praesentem ad contenta Termini et Documen-
torum finaliter nihil intactum et irresolutum relin-
quendo pro Exigentia Legis Justitiae decidet dis-
judicabit et moderabitur Cujus Decisioni partes
parere et acquiescere sub poena Banitionis illo
in Termino condicionis super parte contravenientem pu-
blicanae Luita Poena Septem Marcarum Polonicarum Parti
per Partem compensanae Judicio autem suo
toliae sub Rigore ex Registro poenalium extendenae
solvenda pro quo Condicionis Termino partes quos volu-
erint et negotium Causae poposcerit adiciendi ad
citanae sub rigore suprascripto comparere et Judi-
cato subesse obstringuntur Decreti praesentis Vigore.

Inter G. Albertum Sachocki Actorem pro Thomam Przed-
perski et Evam de Kędzierskie primi actorem G. Joannis
Przedperski secundi ad praesens voti invicem Conjuges
Victricum et Matrem ac Gregorium filium et Privi-
gnum Przedperskie Citatorem per Eunae G. Thomam
Przedperski suo Contis ac Privigni suorum nomine
pro tum GG. Stanislaum et Hostanum Przedper-
skie Citatorem per Eunae G. Stanislaum Przedper-
ski suo ac fratris sui nomine pro Judicium Citationem
Partis Actorum pro Citatorum suum ad Judicium edito decidenae
necessariam esse Communicationem Documentorum hac
in Causa ad praescriptum Legis in sequenae Judi-
ciis suis ex alternata in Plocko celebranae sub-
sequenae censet Termino Conservato.

Inter Gnos Antonium Kozłowski et Hedvigim de Pinto-
wskie invicem Conjuges Actorem per maritum suo et
Contis nomine pro Gnos Stanislaum et Laurentium La-
guny Citatorem et Judicenae per Eunae G. Stanislaum La-
guna suo et G. Laurentij Laguna nomine pro G. Laurentium
Mieszkowski Citatorem per G. Valentinum Zodtowski G.

Valentinum

Valentinum Strzeszewski Burgrabium Crne Plocens. Citt per
G. Valentinum Jozefowicz Citatnem ptis aut Parti Citt suum
ad Judm p Dimissione Sortis traditae dandoq Calculo
et Bonificatne ptensionum fundi edit decidendo sus-
pensa tantisper Comportatione Traditionis necessari-
am esse condescensionem Judicii sui aut Gnor Came-
rarior Trium Plocens. captatt tempore facta tempe-
stiva de adventu sui Avisatne ad Bona Lysakowo
Labuny conducenae adinvenit quod Judm aut Offm
Camrle unius Duorve absentia nonobstante
mutuo Partium Sumptu condescensurum Compor
tatnem Traditionis ac totius Processus tumque
alior Documentor Causam psens. evincentium
injunget Calculum de perceptis proventibus per
quem interent reddendum sententiabit de quibus
vis Praetensionibus fundi investigabit Inquiones
expediet Jurta p oportunitate negotii excipiet
Solutionem Summar quid cui et a quo provene-
rit injunget Dimissionem Sortis decernet Indictio
nes resolvet Bonificatnem et Satisfactionem omni-
moae pti iniuriatae adinveniet Processum cognoscet
poenas super quo interent extendet Trnos pfiget
Rigores annectet Causamq psens. ad contenta Trni
nunc edit et pro Trno Condnis per ptem Citatt
edenae ad Resonantiam Documentor p justo et aequo
finaliter nihil intactt et irresolutt relinquenae deci-
det disjudicabit et moderabitur Cujus Judicii vel
Officii Camrlis Decisioni ptes parere et Judica-
tum pati debebunt ac tenebuntur idq sub Poena Ba
nitionis illo in Trno Condnis super pte contraveniente
publicanae Luita poena Septem marcar Pott Parti
per Partem compensanda Judicio autem suo totiae
sub rigore ex Regestro poenalium extendenae solvenae
pro quo Condescensionis Trno Partes quos volu-
erint et negotium poposcerint adcitent adcitanae
sub rigore quo supra compareant et Judicatum
patiantur D.P.V.

Inter J. Mariamum de Kowalewskie ob. J. Ignatij Trembiński Relictum Conthorn. Vidvam Act. plis et J. Adamum Hędrychowski Act. plis Judm Citationem plis Act. Partis citatæ Summo ad Judm edictæ decidendæ Controversiis Partium indebitis exaudita, ministrando Deo Judicii sui in Stochodo Die 30 Mensis Septembris 1776to more moderno plis prolatæ decernit Judm quatenus J. Adamus Hędrychowski Citatus Summam Quadraginta Aureorum hungaricorum cum Provisione supravisa Deo adjudicata in Festo S. Vigilia Festi Sancti Joannis Baptistæ Anno proxime venturo coram Officio et Actis Cnæ Plebanis sub pœna Banniti ni Causa Contraventionis circa Diæcesim sibi Jacentes publicandæ cum Provisione abutitima Alienatione retenta per quingentos à centum computandos Salvis Quietantibus per Citatæ reproductis et per Actricem acceptatæ, salvo et enumerato Salario pleno Termino Marcar Act. per Citatæ Partis Act. ni Judo et sub rigore quo supra Judicio suo tribus ministrandi prout Juris existit. Actum Hilominimus ni Sublevatum Condemnationis coram Actis Cnæ Plebanis Die 23. Mensis Junii Ao 1777. ni Judo Satisfactione sup. Eaq. J. Kapitulo obtenta ac per Contravenientes Eaq. Deo salvo Jaq. J. Adamus Hędrychowski Summam Quadraginta Aureorum decem Marcar Act. Partis Act. ni Judo et sub rigore quo supra Judicio suo per medium Earq. Marcar ministrandi sub solitis rigore ex Regestro Causalium extradendo Salvaq. D.P.U.

Inter JJ. Albertum Stanislaum, Michaelem Josephum Joannem et Valentinum Kowalewskie Joannem Chrisostomi Andream Justowski Matthæum Jurczewski Gasparum Kapiewski Antonium Kostkowski Act. per J. Valentinum Josefowicz missum Partem J. Valentinum Mikochski Act. plis Joannem Antonium Unum Gnatium Hędrychowie Laurentium et Stephanum filium Br. Relicæ Thorpe Actis hæredes Hamkowskie Citatæ per J. Paulum Sadkowski missum Actorem Partem Judm Citationem plis Act. Partis Edictæ Causam ad Judm edictæ decidendæ Controversiis plium indebitis exauditis, iisque Causa Act. ni Dilimitata ne Br. suor. Kowalew. Radbrunne et Dramine à Bonis

Relictæ

Ldrie et Thesaur suo mi Judicii aqd Promitt Causam presens
ad Illam Meam Secretariam Plus Plenu aut Ejus
Offm mi et p fenia Secunda prad festum Sancti Matthei
Apostoli Ame presens mideni remitt Judicare Habil-
tamen Pro Ero Jno Decembris Cmbrecensis Judicii sui
aid Qua Camior Jnium Plenu unius sui absentia
nonsbstante mittic ptium Simplu audiendam et mi-
ni suod Judm aud Offm Camite Jne Plenu prad Dei
tam Causam grlem de Injuriis Damnis violentiis ac
quibuscuis ptium Prehensionibus Inquirend Investiga bil
Inquisitionem expedied Juxta Stilum Calculum si Debebuntur eui
prad presens super quo interend integrabil Bamfiacionem
et Satisfachionem et Satisfactionem commindam cui et
a quo Debebitur Justam admodum Causamq pden ad
Contenta Jnes et Documentor mhibitand et irrefutand
relinquend finaliter p uistu et aequu dend et Dispedica-
bil et moderabilis cujus vel quod Judicii seu Officii
Camite Decisioni Partes parere et Judicato Debespe
sub pena Banitionis illis mi Jno Condnis super pte
contravenire publicum Debitum et Emolumentum Curiae
pena Septem Marcar Pod pti per ptem sibi obmicam
compensand Judicio suo tribe vel utriusq ptem ministram
si prasti Jnes solvend D.P.V.

Inter Dnum Thomam et Simonem de Dominium Paz de Pastrana ads
pres Eum Dnum Simonem Paz de Pastrana suos et Cmpiacend ads
me pdm Dnum Albertum Sachetti et Catharinam de Chlebo
volue mitem Conjuges Citat p maritum suum et Conju
suam me ostt Judm Citationem pdm ad suum ad Judm
mittit. attentatum violentiae edit decidendo Contraven-
tiis pdm mendis aqui dhi necessariamente
Jnquisitionem ad Contenta Jnes et Decanum dq pro
sequend Judicii sui Cadentia et alternata in Sto
dio celebrand Jnstitutionem et Reprobationem per
Partes edicend cend D.P.

Inter Venibrem Andream Ludovicum Buczkowski Canonicum
Cathedralem Vladislaviens Dnum et Dnum Andream Wi-
chrowski familiarem suum abam Mariamam Stachowna
Ads per Eum [illegible] et Dnum Benedictum Madrzewski Ads pdm Citationem Partis
Ads Partis Citat suum ad Judm pdm attentatum violatas
dis decidend contravenit Emolumentis necessariam spes
Ads p Eum Dnum Wichrowski suo et Dnis sui nom pdm.

hac in Causa Inquisitionem in sequenti Judicio sub ea alternata in Publico celebrand Cadentia ad Contenta Juris et Praxis Stri ad[?] per ejdem vbiamq; subsequenq; consid. J. C.

Inter Perillum Andream Ludovicum Kuczkowski Canonicum Cathedr Vladislaviens Cid p M. Franciscum Ballowczynski in[?] sem Pbrum J. Adamum Mieczynski et Mariannam de Lasocin Mieczynska Conjuges Cid et Judicem p Illustrem Cid et Comitem suum mit pl[?] J. Joannem Malachowski Cid p J. Casimirum Swiezynski, et quorum J. Petrus Pauli de Lawentibus Patris im[?] ge gen Malachowscy Cid Pbrum in Jnto dispensat et de condemnare permittend Sit circa super Lites et Disparitiones mit Extractionis Decimae mancipalis ex Bonis Dni Dni ad Ecclesiam Lagiens pertinent Jabstractionis Decreto permittendo Condemnato qua decembis et additum cum comparend vero causa pens expendit[?] J. C. Publicitus

Inter Jacobum Zakrzewski Cid et Citat pl[?] Joannem Kaczkowski Cid p Cid pl[?] Jnum p Antonium de Jesum Judicialem Consecutar decidend in Jabstractionem Lit et Decreto tenor pl[?] Documenta Lit Causam tangent, curiose, prius communicand Summarii communicare id q instanter communicavit pars Cid et pt Comparationem Summarior cum Documentis Jurtam Lit justam Communicationem Zakrzewski Cid pl[?] hic quare hac in parte per Eum Jabstractionem admitt ad similem Documentor suor Communicationem pro Citat in sequenti Judicio suo Cadentia ex alternata in Publico celebrand prius apud eum Resolutionem negotij Principalis subsequenq; obtinguitur J. C.

Ex Regestro Innotuit Actorum

Actum in Biskupie in Jnis communibus Tribunalitiis Dominicalibus Biskupiensibus et Decretuna cum Conjunctione Antonia Causar[?] Stalla d. Decim Regionum generalitat die 24. Mart. Anno 1706. celebrat[?]

Jnr J. Adamum Mieczynski et Mariannam de Lasocin Mieczynska Conjuges ad p Matrimonium suo et Consti suae mae pl[?] J. Joannem Malachowski Cid p J. Casimirum Swiezynski

Inter Gr Ignatium Mosalewski et Victoriam de Hoverlewskie mari-
tum et Consortes Dnos suos Gr Philippum et Albertum Subditos
ad et Citat per Eum Gr Ignatium Mosalewski suos et Contis suos
ac Subditos suos mes pltis Gr Lucam Scelli et Mariannam
Nowadia Conjuges Dnos atq Nobilem Benedictum Dobremielski
Administratorem Cit et Act per Eum N. Dobremielski Administra-
torem suum et Dnos suos mes pltis Unum et Alterum Dnum
Judicii sui competentes ad audiendum Sententiam Executo-
rialem Causae Inquisitionis et additis Mihi Judici ad pronuncian-
dum super Incumptionem Testium per Utrumq Dnum Instantes Testes
Jurta tam Gr Mosalewski quam N. Dobremielski suis et Alterius
in Praejudicium mitrare, utrobius consentiendo Testes Interrogandos
et Eos subeundos Testes nominandi et Eos sibi vicissim
subeundos ac Inquisitiones suas educendi id q. ministranti ad
quas expedienda additus Gr Camerarius Locum Tenens consen-
tiendo subeundos Testes nominandi et Eos sibi vicissim
subeundos ac Inquisitiones suas educendi id q. ministranti ad
quas expedienda additus Gr Camerarius Locum Tenens consen-
tiendo subeundum

Inter GG Hiacinthum et Agnethem Virginem Innuptam Dąbrowskie Antonium et Joannem Krasniewskie Actt per Eunae G. Dąbrowski suo et alior Actt nne pltr GG Josephum Strusinski et Vincentium Czachowski Citt et Judicenae per Eunae G. Strusinski suo et G. Czachowski nne pltr Termino conservatt per antenius Decrum Judicii sui decidendo in Satisfactionem Eiae Decro injunctae educenae Inquisitionis additur Mlis Judlis ptibus ad pronuntianae super Incorruptionem Testium Jurti Rotham pstiterunt tam G. Hiacinthus Dąbrowski suo et alior Actt nne quam G. Josephus Strusinski Citt suo et G. Czachowski nne post quae pstita Jurtd Interogatoria conscribant subscribant sibiq ab invicem Communicent Testes nominent et eosae subscribant ac Inquisitiones suas educant idq ministanti ad quas expedienae additur Camrius Tnis Plocene conscripserunt subscripserunt sibiq ab invicem communicarunt testes nominarunt et Eosae sibi vicissim subscripserunt eosae induxerunt et Inquisitiones suas plene in numero eduxerunt quas eductas in sequene Judiciis suis ex alternata in Plocko celebranae reponere tenebuntur T.C.

Inter G. Lucam Szelski Dnum et Mlem Rm Gnatem Providum Stanislaum Samborski Authum et Juratt Actt p Eunae Providum Samborski suo et Dni sui nne pltr G. Ignatium Mosakowski Citt pltr Adcionem ptis Actt pti Citatt post translapsum Tmum ad Judicium pzens editt decidenae in Satisfactionem Decro Judicii sui hic in Bielsko Die 11a Mene Octobris in Ao 1779 has inr ptes plattt injunctt educenae Inquisitionis additur Parti Actt Mlis Judlis ad pronuntianae sup Incorruptionem Testium Jurthi Rotham pstitit Jae Mlis Samborski suo et Dni sui nne pt quod pstitum Jurtum Interogatoria conscribatt Testes nominet et Eosae pars Citt subscribat ac Inquisitionem suam educat idq ministane ad quam expedienae additur G. Camrius Tnis Plocene conscripsit subscripsit et Inquisitionem suam quinque Testibus eduxit quam eductt in sequene Judicior suor exalternata in Plocko celebranae cadentia reponere tenebitur Termino conservatt.

Inter Gnos Joannem Malcomaski Ejusq. mis Malawski
Citatt per Eunq. Gnum Joannem Malcomaski suo
et suprascripti Gni Malawski mie pltei Gnos
Adamum Mieczyński et Mariannam de Lasockie
nivecue Coniuges Mieczyńskie Actt per mari-
tum suo et Contis mie pltti Insatisfactionem
anteriori Decreto Judicii additur pti citatae Mlis
ad pronuntiandam in Emundationem super In-
corruptionem Testium Juramenti Rothaue pstitit
Gnus Joannes Malcomaski suo et Gnosi Ma-
lawski mie Interrogatoria conscribat Parti Actt
communicet testes per Actt Partem subscripsit
inducat idq. ministranti ad quam expediendaue
additur Gnus Cameranius Tnis Plocene conscri-
psit subscripsit eduxit Testes et Inquisitionem suaue
pleno in numero eduxit quam eductaue in se-
quente Judicijs suis ex alternata in Plocko
celebrane reponat Termino conservato.

Lecta et Confrontata

Actum in Siepre in Terminis Communibus Trnibus Plocenes Vigore Legis in Diem hodiernam Incidens Fra 3tia post Dcam Exaudi pxa Scilicet Die 30 Mensis Maji A Dni 1766.

Coram Mcis Joanne a Gumowo in Krasniewa Gumowski Judice Antonio in Woznicki Woznicki Subjudice et Petro Rudowski Cmno in Locum M. Francisci a Ciołkowo Ciołkowski Notarii Trnis Plocenes absens electo Subdelegato Jurato Trnibus Plocenes.

Inter Gsos Stanislaum Parentem, Mathiam, Valentinum, Gasparum, Albertum, Filios Kolczyńskie acto et citato per Decanum G. Stanislaum Kolczyński Parentem Suo et filior suor nne petor. GG. Apolinarem Jacobum bini nnis Szczawiński, et Dorotheam Sulińska Invicem Conges Citto et acto per Maritum Suo et Contis Suo nne petor. Judicium Resolvens Remissionem a Judicio Tribunalitio Rni Petricoviensis per Decanum ejusdem Judicii Petricoviae Die 14ta Mensis Obris Anno elapso 1765. Trni partes Comparentes latum Suum ad Jud in facto Controversiis prtium abutrinque inductis exaudit. Quoniam GG. Agatha de Kokoszczyńskie G. Stanislai Kolczyński Comparens Consors Sui utrique Conges abuna, et Perillustris Rndus Josephus Sulinski Decanus et Praepositus Bieruniensis Patruus et Tutor, Baltazar et Dorothea ad pcens G. Szczawiński Consors Sulińscy ab altera prte in Trno Condnis in Bonis Kokoszczyno Agitata testans Decro Condli ibidem Feria 2da pt Fm S. Margarethae V. et Martyris Anno 1766 to Mente Decri Trnis Dobrinensis promulgato ad acta Trnia Dobrinensis in Lipno Die 9. Mensis Junii Anno 1775, per oblatum porrecto in hiatu praetensae restitutionis rei mobilium Inventarior to hiusque Suppellectilis domesticae fatis olim G. Michaelis Kokoszczyński G. de Kokoszczyńskie Kolczyńska Parentis derelictae et Subsequenter quarvis pretensionum expositione Sortis ejusdem ob G. Kokoszczyński haereditate

in Bonis Kokoszczyn jacenę pululanę ad
Gsos Pulinskie minorennes ob Ssi Adami Sulen-
ski Succres habitt et abutrinq ad Se formatam provisio
nem quoque ac Processus cisę Succinibus Salensciamis
pertinenę post eductas eo in passu Juratorias In
quones judtter Se se composuerunt, et exinde hacce pten-
siones reciprocis pretensionibus bonificatę et ple
narie assopitę esse attestantur. post Cujus longi tem
poris effluxum rptu harce Pretensionem iteratoria
Investigatio difficilis facienę Cernitur, inconvincibilis
quoque officionem pluno Condescensorialium fides jurata
pmissam Compositionem partium attestans nulli quę
stioni Subesse potest Creditur: Summę autem prime
Quingentorum Tynę per ob Gsam Mariannam
Przybojewska pluene ob G. Michaelis Kokoszczenski
Relictę Centem Viduam Super Summa Duorum Milli
cum Tynę Feria 3tia pridie Festi S. Margarethę
Vel Martyris Coram Actis Crenę Plocenę per ob G.
Michaelem Kokoszczenski Sup Bonis Kokoszczyn
Gsa Mariannę Przybojewska pluene Virginis Innuptę
futurę Centi Suę In Recompensam Summę Mille
Tynę per G. Hiacinthum Przybojewski In Vim Dotis
hancce G. Przybojewska Concernenę Sub Uno Eceq
Actu ibiec in Bonis Jasionki Sibi Inscrę assecurata
esse palpatur; postquę inita Cum memorata G. Przy-
bojewska Connubii vota, Idem G. Kokoszczynski ad
Summam Mille Tynę in Bonis Jasionki Sibi
Inscram, qua proprietarius Ejus Dnus sese interessans
primitus in Anno Sequenę 1741. Feria Sexta
In Vigilia Festi Nattis S. Joannis Baptę in
Trno videlicet Satisfactorio Coram Actis ut Supra
Crenę Plocenę de Contraventione Inscrionis et Vindi
catione hujusce Summę Mille Tynę Conquerulasse,
Sed hocce Anno Fra Quinta pt Tm Divę Annę

Genitricis

Genitricis GVMariae coram ejusdem actis Summam
Quingentorum Tynen ex hac majori Summa Mille
Tynen docente Quietatione In rem G. Hiacinthi
Przybojewski Subsecuta levasse. Deinde in Anno
1747. Fra 4ta pt Dcam Laetare Quadlem coram
actis itidem Crnem Plocenen de renitentia restanen Sum-
mae Quingentorum Tynen sibi Exolutionis contra totius
dicti G. Przybojewski Iterum mationem interposuisse
elicitur: postque Subsecuta dicti G. Kolowszczyński fata
Gra Marianna de Przybojewskie pstane ejus Relicta
Consors Vidua Fra 2da pt Dcam Exaudi Anno 1748vo
Similiter coram actis Crnem Plocenen in Summa
Sua Duorum Millium Tynen per priorem
Sui Maritum modo quo Supra in Bonis Kolo-
szczyno inscra, G. Adamo Sulenski futuro Sub Mari-
to Simplici debito assecuasse remonstratur: ad extre-
mum Is idem Gnorus Sulinski Quotas binas
Primam Centum Quinquaginta Tynen originaliter,
ad Scriptum mnle in Kolowszczyno Die 15 Mensis
Februarii Anno 1747. datuatum, licet per utrosque
Gros Kolowszczyńskie Conges, tamen per Contem
Sub potestate mariti dotem Suam Committere ne-
quaerunt a G. Francisco Kowalewski Contractam
Decis binis primo Crne Bobrownicenen
Feria Secunda pt Fm Sancti Martini Pontificis
Anno 1748, altero Condrli Crnli Fni Dobrinenen
in Bonis Kolowszczyno Fra 2da pt Fm S. Jacobi apli
Anno 1750 lato actis Crnem Bobrownicenen Fra 4ta
pt Fm Divae Annae Genitricis GVMariae eorum Ano
oblatuato adjudicato, In qua Traditio Sortis Pri Ko-
lowszczyno interessere: Alteram Similem Centum Quin-
quaginta Tynen ex Inscrone debitorea coram actis Crnem Plocenen

Fra 2da In Vgla Festi Nattis S. Joannis Baptae Ano 1738. per saepefatt Gum Michaelem Kokoszczeński In Rem G. Mariannae Kokoszczeńska minorennis recognita procedens; Decro Fni Dobrinens in Lipno Fra 2da pt Dcam Reminiscere Quadlem Ao 1750. Solvi injunctam; mediante Cessionibus binis prima Fra 4ta pt Fm Divae Annae Genitricis GV Mariae 1750 Ao coram actis Crne Bobrownicens per Gum Franciscum Kowalewski; altera Fra bta in Vga Festi Nattis S. Joannis Baptae Ano 1750. coram actis Crne Plocens per G. Mariannam Kokoszczeńska extunc Gri Laurentii Lisowski Contem utrisque in rem Sui facto, oneris Kokoszczenseiani deptacta Sorte Br Kokoszczyno Sustulisse explanatur: Quam obrem Judicium Decro Condrli in Bonis Eisae Kokoszczyno Feria Secunda pt Fm S. Margarethae V. et Martyris in Anno 1766 Jnr Illrem admum Andum Josephum Suleński Decanum et Praepositum Biezunens Patruum et Tutorem, Baltazarem et Dorotheam phene minorennes Suleńskie abuna, et GG. Agatham de Kokoszczyńskie Gri Stanislai Kokoszczyński Contem Suae utrosque longes ab altera pte lato ad Acta Fna Dobrinens In Lipno Die 9. Mensis Junii Ano 1775 peroblatt porrecto Summas Primam Quingentonem Tynes per G. de Przyłojewskie Kokoszczyńska in viduali Statu G. Adamo Suleński phene futurum Sui Stanto assecurato; Alteram Centum Quinquaginta Tynes G. Kowalewski, Tertiam Similem Centum Quinquaginta Tynes Gae de Kokoszczyńskie Lisowska ea

Sorte

Sorte ott G. Michaelem Holewszczynski per ott Gm Adamum Sulinski pacificatt cnr unam Summam Octingentorum Tynę efficienę Substantia ott Gzi Adami Sulinski liquidanę Successq ejus Competere juste declaranę Summamq Mille Quingentorum Tynę Przybojewszczyana maternali ex majori Summa Duor Millium Tynę Inscrone Supra assecurata Anni 1740 Stante vita dicti ott G. Holewszczynski manutenta et per Successores ejus nonquestionata procedenę; in trina Capita nempe G. G. de Holewszczynskie Kolczynska, In primo Thoro Baltazari et Dorotheae Sulinskich in Secundo Connubio ex ott G. Marianna Przybojewska pgenitt ptum Superviventę adequata Legis Justitia disparicienę; Summam autem Quingentor Tynę ex Summa Mille Tynę Solvit ott G. Michaeli Holewszczynski per Gm Hiacinthum Przybojewski Anno itiae 1740. Solvi obligata; Tum levatione Summae Quingentorum Tynę quam mãoribus binis per ott Gm Michaelem Holewszczynski Contra hunc Gm Hiacinthum Przybojewski de vindicatione Restanę Se tantum modo respicienę nomine Suo interpositis acceptata pmanane per Solamnet G. de Holewszczynskie Przybojewska ex Bonis Jasionki ubi inhaerere et Sufficienę fundum ibiae in Summa Quinque Millium Tynę docenę Contractu venditorio in Jasionki Die 1ma Junii Anno 1761. Inter Eunae Gm Hiacinthum Przybojewski abuna et Gm Czarnowski parte ab altera Confectt Actis Crenę Plocenę Tra 5ta pt Gm SS. Vitti et Modesti Martyrum Anno Eoae roborato pro pretio Dictae Sortis Br Jasionki Constituta habere palpabiliter repetenae debere Sententianę; Praetensiones denique fundi expressione Sortis Br Holewszczyno Stante, et Connubio cum G. Przybojewska ott G. Adami Sulinski habita quovismodo pululanę per partes reciproce ad se formatt Provisionesq ac Processus Successor Sulenciano ex Compositione judiciali partium ad praesens Suum disciptanę

a proprio, et totaliter mobiliare, prae habito etiam Rdmo
in cem mobilem officiorum porum Consensoratium fidem
Juratam hanc partium Compositionem vere subsequi attestante
nulli quaestioni subjacere posse quod post effluxum
tanti Temporis Longi Spatium. Stratonis praemissarum
pretensionum investigatio difficilis subsequi certitudo, in toto
approbato Decisq Judicialibus Imbus Dobrinum, huius
primo Die 6ta mensis Octobris Anno 1779. Inf GG.
Apollinarem Krzawinski et Dorotheam Sulimiea Congos
ab una et Gios Stanislaum Kolczynski et Agnethem Ko-
leszczynska ibidem Congos ab altera partes in amplexum
Dei Concordiae promulgato nuncupi Summam Mille
Quingentenum Ilpes Krzyborjewscianam pro subducta ott
G. Balthazari Sulenski Skrilla facta mi huius tantum
ex ott G. de Krzyborjewlice primo Kolczynski pro Sulenska
pgenitt Successiue Superioribus diuidendo, allinq Die 30 Mensis
Junii Anno 1780 Inf hasce partes emanato, tam an-
teriis Decreto Judicii Pii, quam tabis scriptum Con-
sensuale, ratificante, robur suum habere debere sen
tentiatis, manibus vero et Trinis hocce Decreto retorquendo
subscripti; Stanco Lisco Decisq Judicium per omnia ad
mittit; Iurando Quatenus Gsi Kolczynscy Citati emun-
dando Sortem Pcr Kolczynno quondam G. Michaelis Kolcz-
zynski haeditt Summas Primam Octingento nem Ilpes
ex Inscriptione debitoria per ott Gam de Krzyborjewlice Kolcz-
zynska in Rem ott G. Adami Sulenski recognita et pacificatt
per huncce ott G. Adamum Sulenski, ott G. Michaelis Kolczynn-
ski Cneribus computatt. Alteram Septingenter Quinquagenta
Ilpes ex Summa restante Mille Quingenter Ilpes Krzybor-
zewscianae erga GG. Kolczynscios G. Krzawinska respicientes
in unum computatt et Ilpes Trigintalocto Grosis numeratas
in florenos reductt Summam Mille nongentenum Sexa-
ginta Trium florenos Grosis Decem Pott efficiens huic Pro-
sente ab Anno 1767. Trino vel per Decretum Concordiae officio
ad futuram Vigiliam Natalis Sancti Joannis Baptis-
tae annis Novendecim praeminens per quinquennium Centum

quotannis

querelarum Computatas SS. Seraphinum Conjuges Utriusque
Summam originalem et Provisionalem ad annum 1715 finita
videlic. S. Seraphinus cum D. Sulerina matrimonii vota pia in
Domino mundis et libens proprio ordinata locatione strenuus
Curator in Rem prosequutus Lesione, Relequum vero Pro-
visionis eodem Anno 1773 ad Finem Solutum perfigens
auctor ad manus S. Seraphini Marito privilegia
Ipsi natalis S. Joannis Baptistae Anno quinquagesimo
tertiario Lecram Officia etiam Civica Plurimo Sub Poena
Bannis inclusa sententiarum juxta mecum facinus
publicanda Solvant: Lecta prima Septem Maximum
Post Partu in Trno et Sub signo Depressum Judicio vero Sen-
tentia Sub signo ex Registro Paginarum extendendo Sol-
vimus; Ita Solemnius Judex Assessorum Decani
Ordinis Summam Quingentos Ignes ex Bonis Jasinski
SS. Solymanum Ob cum Provisionibus prose. Successio-
nem usq. pro D. Margaretham Privilegia hoc Dum
Consili indigitata per utraq. pros vindicandos praeu-
dicii: Demum pro medietate objecto Dens Tribus
Dominis Pro Consili quam Judicialibus Gravas
minis Causata a Judicio Trno Deliminens ad Judm
Tribunalitium Trno Petitionibus pro Gravi prosecutionis
ex Pte SS. Kolymskih cum SS. Seraphinis Conjugis
Dilt. Remissione vadium Capitis simplex Seraphini
Marito Jn Trno et Sub signo Supraposito Judicio cau-
tum Suo per medium Subdistrictio signo ex regi-
stro suo panalium extendendo SS. Kolymsky Dilt Sanio-
latum Dni Rasum Vigore.

Actum mediopre in Trnis Com-
munibus Tribus Plurimo Finis
Quarta post Dominicam Exaudi
pro Solvit Die 31. Mensis Maji
Anno Dni 1706. Celebratis

Inter Illum Meum Maximilianum Comitem in Mersperg
Sieradzensem Castellanum Dnum Plurimo Dnum Dn
Equitem Dilt per Finem Hiatum Dedpostli Judicium
Clenden; tandem Quorum SS. Antonius Stanislaus Dn
Dilt quinque in Trno Disputat et Solemnare permittit, Inde
Dilt quinque Supremo Dilt Disparente Rasum Solvimus Summa

Duanta

Dicentonem Aurea Hunge per Ill. Rmum Dnum
Antonium Sierakowski Episcopum Livoniæ Illris Mis
Actis Fratres Suos in Deductionem ejusdem Citatis Disparen
erogata Cassationis ejusdem Querelam Super se Illr
Mis Actis exhibe Ejusdem Emmelevski obtenti ac de
cernendæ incompetenæ Actionis extendendæ ad Bonor
ac alior Circumstantiar Ipsi Comparcherar in Luco
ulteriùs permittiter Condemnar quo decernitur et addictor
Mtis ac publicandæ Publicavit Mis

Inter Mios Simonem Parentem et Franciscum Suscriptanceu
Jacobi Florene Filium Rolowski Leopoliæ Haud R. Thomam
Grabowski Samuelem atque L. Albertum Wisniewski
De Bonis Regiomiglii Subditar Actis pertinæ Mi.
Franciscum Rolowski Suo et Mi Parentis Subditaceali
Actis mne Falter Gios Bartholomæum Bl Florianæ et
Stanislaum Gutowski Citatis pertinæ G. Bartholomæ
um Gutowski Suo et Fratris Sui mne Falter Gios Alexi
um Parentem et Petrum Filium Krajewski Citatis per
Iunos Gios Joannem et Antonium Petrowski Vincenti
um Alexotarii Ignatium Teslii Citatis per Iunos
Quem Teslii Suorb Suprascr Citatis mne Falter
GG. Mariannam de Grzymkowie Olt G. Thomæ Krajewski Ad Vi
Duam Citatis pertinæ Gios Petrum et Alexandrum Lis
wskie Citatis per Dom Bartholomæum Gutowski, Quem
Krajewski Citatis pertinæ: Inuis per Deum antrach
Judicii Sui mis pro limparcne Latum Conservatis Deidem
Ienei pro reprom Inquisitionis Suas in ordinem Caden
ha Judiciorum Suor equitas id in instanti Judm
mandat: Utqueniam reperiunt Primo Sathisfactione in
mem fis ac inventa ad Petitionem Querelæ Inquisitorum
Judm Selentulit, quibus Actis et per singula punta
tim matis et examinatis Diligenter perpensis quanec
quidem ex Eisdem Inquisitionibus violentiæ rolu quenem
pars Actr agit in fundo Jris hereditatis Bor Regiomigli
et Bona Krajewskie contraverso per Actores Bona
Krajewskie Mell. Rolowski Leopoliæ in præsta Sua Compariem
tes; Super Causam præsens rpsu attentatæ violentiar ad
Primi Condmis Gilis Jris hæc Bona Regiomigli et Krajewskie
agitanes per Judicium Suum Actr Offm Citr per partes

Rebore

Robore Decor Judicii Sui Jn premissis Partes
emanatt Condemne post decisam Causam gren rejiat
Judicanoe Jngrossus vero per Judm Suum Lectas denuo
Sigillo Judicii Sui obsignatt pribus extradantur D. Pligere:

In Sigm. Ita Stapt Decani Exaudi pta.

Sulsiet Die 1ma Mensis Junii Anno 1705to
Celebatis. Jn Trinis Communibus Tribus Horane

Inter Illum Bartholomeum Zalezeurki vexilliferum Lan-
ssenense, actt pntis: Illtris ac mum Andrum Vincentium
Zaraski Praepositum Biecinense actt per Mensm Hrain=
Thum Suum procuratorem Stentem L. Jacobum
Sutum Subdelegatum Diuersq; pntis Jnam per Decanum
Antecessorem Judicii Sui Conservatum diuidendo Contro-
sias prium inductis exaudiris in Satis factionem ejusdem
Dni Judicii Sui, Perillris Andreas Zaraski Stattl.
Jacobum Szmit Suosq; Alterius Cognominis apud se Arcta
nino datum et proventum Statuere obstinatiter id q; in=
stanti Sequitur Statuit Jdem vero Statutus circa Jnda-
gandem sui judicii peratt Jn Bonis Illtris Mei Sigillo=
ssi Chri Plonscense ex Parentibus ibidem assessis natum
citibus duratum esse; matrimonium eandem ibidem in Bonis
ejusdem Illtris Mei Castellani Contrasisse agrosq; exercere
Labiribus Colesisse; liberosq; prolificasse Judicio fatetur:
eumdem Illtris Mei Chri Subditum esse remonstratoque
Circa Ejusdm robur Regnandis minis insidet Die
26. Augusti Anno elapso 1705 per hunc Illtrem Mum
Theodorum Sigillo ssi Chri Plonscense superpendit
Subditum in Rem Mei Bartholomaei Zalezeurki actt et
interessus, manu Illtris Mei Chri propria authentisatoq; Jnscta
Chri Plocense Die Secunda Mensis Nris Annotatus
medio oblatae inductae pstatuit D. Szmit Suosq; assen-
tatos ssi in instanti sub rigore exhibitionis penalium
extendendi Jam ventum ejus celebrous Sacramm illius
impletate prò ibi ostensionem scripturae legalis ad actt D.
Jacobum habere valeant expensis ejus offanda Satisfactione
Jrrito Testi SS. Judicii hac Trinitis quae Hte ventu-
ra per Perillrem Andream Zaraski Citatt pntis m. Zalezeurki
actt etiam ad quietationem minus extradendis mandat.

idque sub Pœna Badnis in primis et proximis Judi-
ciis Trinibus Plocensibus propriis Districtus publicanae Lucta
Pœna Septem Marcarum Poll parti in Trinis et Sub Ri-
gore Supraseriis Judicio autem Suo totiae Sub Rigore ex
Registro Pœnalium extendendo Solvendae Quem L. Jacobum
quoniam Illris Rndus Zorawski M. Zalenzewski in instan
extradidit, igitur hoc in puncto Liberpronuntiatur
Dcri Praesens vigore.

Inter M. Michaelem Zaleski Pincernam Czerwonogrodensem
Actt et Citatt per G. Paulum Sulkowski Insinuat Plentem,
Mcos Josephum Kaminski Dapiferum Czernichoviensem
et Febroniam de Kuczborskie Invicem Congis Bonor
Lyto ur haeredes Citatt et ~~haeredes~~ Actt per G. Joannem Szczepko-
wski Insinuat Plentem M. Benedictum Jezewski Gnatum
Exercitum Rni Citatt per G. Valentinum Jozefowicz Insinuat
Plentem, G. Eustachium Smolinski Br Mdtkowa haere-
dem Citatt et Indicum per Gm Chrisostomum Zielinski
Insinuat Plentem, G. Joannem Wolinski Br Skoczkow-
wa Haeredem Citatt Petitor, Gm Mathiam Wolski Citatt
Petitor; Judm Citatnes partium suum ad Judm edidit
decidendae Controversiis partium inductis exaudit Quoni-
am partes ipsae Distinctatnes Br Zalesie a Bonis Lyto
ur Mdtkowa et Skoczkowa Suo in Judicio agunt Proinde
Causam Pœnae Eiusdem ad Illrem Mcum Sucinum
Plus Plocensis Sive Ejus Offm remittit Judicanae
Trinumq ejusdem Condnis proferia Secunda pt Fm S. Bar-
tholomaei Apli Anno Pœnae ventura determinat Intui-
tu vero Pretensionum et Violentiae pro Eorum Trno decernit
Condescensio Judicii Sui aut GG. Cmenae Trium
Plocensis unius Dcrae absentia non obstante mutuo
partium Sumptu Condoundorum adinvenit quod Judm
Sae Offm Cmle Trre Plocensis Conducens Condescensu-
rum de violentiis Injuriis Damnis ac quibusvis par-
tium pretensionibus inquiret investigabit Inquirens expe-
diet Justa et Calculum ex fundis ademptis si patuerint et
a quo debebuntur excipiet Bonificationem et Satisfactionem
Omnimodam Lui et a quo debebitur Pstanae adinveniet Causamq

Pœnae

prsens ad Contenta Jnes prtium finaliter pro Justo
et equo diuidet et disjudicabit etmoderabitur Cujus vlquid
Judicii aut Officii Cmlis Dei ieom prtes parere et Je-
diatens prati debebunt et tenebuntur Lecta pena Septem
Marcar Pold pti perpetuo Sbi abmicem compensanem
Judicio duo per medium per utranq; partem in mstanem
prsti Juris Solvenda Dni pnnce Jngere.

Jn Jllum Admum Andrem Jouphem Jnzedpsbi Decanum
Supremq; Aull prtis. Jnnes quemam Jllis Admus Andrés
Bartholomeus Portes in communitate existens Citall pnnce
in Jnno dispart et se condemnare permittit, Primo super Eode
Citall dispartee Redne meliorationis Dni hi in Supne
in Jnno condmis lati Solutmisq; Summar Jn deportad nem
Onerum olim Andri Dyonysii Portes ac descripte mercedis
familie erogall acalear Jn cum stantiis Jnno comprehensiar
maem dilate fauenas Exactionis
mQuem ultmanie ferijs fridalis,, permittitur Condemnad
que decernitur etad publicanee adhibitis Aliis

Publicatt.

Inter G. Michaelem Wolmilii Actor et Citall pnnter G. Ignatium
Opaczki Citall etiam pnnter G. Andream Wolmilii Citall
pnnter. Judicium Citadnes prtium utranq; Suum ad Judm
Will diudenee Controversiis prtium inductis exauditis
Et quibus quo attinet Actoratus G. Wolmiski cone Jm Opaski
procurasse instituit Quoniam G. Ignatius opaski
in Judicio duo prtes sistens in locum Scripti mlis
per G. Michaelem Wolmilii in Rem ejus Sup Summa
Centum Tyne ablus G. Opaski mutuo Contractu et
modo obligati Super Sorte Pcd Pillorum Lore Scripto asse
curati dato per Libros ejus Casu extradito aliud Scriptum
Super Jn dang Summam Continens Tyne Conscribi procurasse Et in
Eode Scripto Libram Sufficeram arbor in Portis Pcd
Polonicum ejusde G. Wolmiskii propriis ac libera passui
ibidee abig ullam ee ejusq; G. Wolmilii exarasse fatetur.
Primo pro prisio progressu punibilem cumq; G. opaski
Judm adinvenit Durnendo Quatenus Dem G. opaski Pa-
nam Triplicem Quatuordecim Marcar Pold G. Wolmiskii Parenti
etiam in Bonifia Dnem Dnem in Ed pro Vigilia Festi Nattis
S. Joannis Bapte Anno pnnce Liram Officii tractis Cr Plurib

Jud

Sub Pena Badmis in Causa Contravention̄is una cum Inad nem
in ilico faciend̄ publicand̄ Judicijs Suis per medium in
instanti Sub Solita ngie ex Regestro penalium extendendo
Solvat et enumerat Quarend̄ pretat̄ attestatum S. Oprasli Leneo
Im Levinski institut deuenit Judm Quatenus idem
Levinski ptactt Summon Centum Tyne mdo obligat
ablere S. Oprasli Contractt prius Trino quesupra Sub
ngie pena Badmis Cramicise Celis Crne Plurij in
Causa Contravention̄is cuius inad nem in ilico faciend̄ extendendo
Solvat et enumerat pt Levati vero Summam de Sorte obligat
in una dpt mana Condescendat id in praefixum G.
Levinski dimittat idq; Sub Pena Badmis in prmis et
ptimis Judicijs Suis hic in Supr Celebrand̄ publi-
cand̄ Dein Proxime regin
Inter Mcum Onuphrium Mathiewski Capitaneum Lidba-
ning Actt pmtto Mt Robertum Kampenhausen Curie Palati-
num Dobinens Citatt per Mum Valentinum Jurisfor-
ium Adiudicationem pris actt pte Citatt pariter Suum ad
Judm Jpsius dilt duidendum Mt Roberto Kampenhausen
exqui Causas Suas majoris Jmportantiae in Judicio
Commissionis Thesauri Rmi Varsaviae agitatt attem-
tat dolat Dilatis majoris ad hanc Judicia The-
sauri Rmi, quam in Pequens Judicijs Suis Caden-
tia hic in Supr Celebrand̄ literatoriis Documentis
probare tenebitur I. Consuetud.
Jnr Mes Petronellam Dessyniae S. Mathiae Stucha-
welli Contractt Sui uti ag; Cengos actt per S. Franciscum
Cechowarski Jnscriptt Plurium: Dn Josephum Pino-
nem Civem Suum Parentem Venatum Adamum Alber-
tum et Mariannam et Nathanaelem filios et Filias Stu-
Zuskie actt per Suos Parentem Suos et filiolum ac fili-
arum Suarum nmine pmtto. Mt Michaelem Hudzbrodzki
Dapiferum Rauaz Curiae Citatt per Dm Paulum
Jolkowski Jnuncium per Decanum antenatum Judicij Sui
Consensuali duidendo Jn Satisfactionem eius Debiti
Leneri forte Documenta Causam quae eum anec
prae Judicijs Consistentis Summariis sibi q; Communi-
"communicare" cand̄ arbitratus, idq; in instanti, Communicauit par. actt
Summarijs per se et per Judm pt Confirmatione Leneudum

Decemb. 6

Pubrem Specificatt Juramentum quod sup ralem
hanc Cem municadnem S. Simeon Stuzienski Sued
alios in processum Sumus intrare me Prosphtt,
quo attento Satis fecisse petiit Actor Judm ab-
stetit, Pars vero Citatt similem de cumentorum Sue
Communicadnem in Sequens Judicium Sue Caden
hà hic in Sup.a celebranda cum Reservatione
Causa sibi se offert peragere tenebitur &c.
Inter Illum admod Dnum Joannem Borgerski Prapositum
Jenquine Actor parte ex. Franciscum Dabrowski Citatt
ex parte ex adverso vero inducias petit valentinus
Jendrzejewicz Judm Citadnem Suis Actor suis Citatt Sum
ac Judm edit dudenes Controversias Principium inducto
Quod id Quidem Dnus Franciscus Dabrowski Citatt per
mandatum Suum Coram Actis Judicii sui hic in
Sup.a Die 30ma Mensis Aprilis Anno Currentis pro Dnum Franciscum Dabro
wski Citatt contra Jacobum Borgerski Actorem annualia
obsequia apud predictum Illum Andream Borgerski Su-
perstitem exp. defluxum quatuor Septimanas abesse
obsequiis temerarie ausu se recusasse contestatus Prin
dictum Judm duxerit Quatenus Dnus Franciscus Dabro
wski Citatt ad continuandos hactenus annualia
apud Illum Andream Borgerski obtinendos ab actu quem
Dnus in decubus Septimanis tendentendas ethanc obse
quia continuet id q. sub Pena Praedicta in primis Ju
dicii Suis hic in Sup.a Contraven
tionis Judicialiter Pena simplici Quatuordecim
Marcarum Polonicalium Cuius pro medium in
stanti Fabrefilio in Scribis ex Regesto pro alias
in determinio Judicii Sui extendendo perlectum
Dabrowski Citatt solvendo de Rigore
Inter Mr. Casimirum Hanguerski Exercitus nationalis Commi
litonem Actor parte ex. Citatt
et Dnum Jacobum Urmiński quem
Judm Dis pant et de lo ndemnare permittit Simile sup
Citatt dis pancos in Causa impugnando parat per
Contraventionis Dicto ac Solidi mis Summa Trigin
ti Quatuor Denarios Lunge + Citatt Actor debitos una
Cum Provisione absque prorsus Denarios Condemnad
Publicatt
esse dicitur Aliis ad publicandum
Inter Dnum Nepomucenum Pol Wasowski ex parte Andream Lubin
ski Actor parte ex Infidelitatis Abrahamum Szymanowicz Jurolaus

„Resolucnes
Bilunnes Citatj et Jnducnes, fuit, „ Remissiones a Judicijs
Cnes Plocnes Jnsum ad Judm facta Quas niam pars actr
pro Solucne Quarte Jngmta aureos hunge ex majori Sum
ma Centum Undecim aureos hunge imetuendo. Jnvisio-
nem nilanes Summam Dcis Procuratelam Brevitatis
Die 23 Februarii Ao 1790 facta adjudicate ultra dum-
mam Septuagmta aureos hungee pro Capitu ab Jnfideli
Abraham accepto auerdatam restantes Cum p Cnes une
a totali Summa Jngmali pro annis binis auerta p
J. Lubinski G. Kreyselieuicli manualiter Cepta Jnfide
lem Abraham Seymanowicz Citatu Jnne Suo Genue-
rit Deum auctore Jnfideli Abraham Lucca Cacabum
nen Jn Summa Septuagmta Citu p J. Lubinski allegata
verum in Summa Nonagmta aureos hunge facta
J. Lubinski dedise in fort Quietat nem g Nullem
Jnne data temporis Sup Quota Undecim aureos hunge ad le
vanda reches perceptam pt prolatum Procuratore
Dnum verbotis dicnem J. Lubinski Sibi prosstitus
ese contestatus Quam obrem Judm rien ne probatis
actnus Quietatis hacce ante vel pt Deum Procuratore
re Jnfideli Abraham sit prosstita in qualinam
Summa Quantitate Capitum per J. Lubinski ab Jnfi
deli Abraham acceptum exhibit Jnquid neam Jn segnem
Judicij Sui Cadentia hic in Supra Celebranem
per partes deuenue Consul J C.
Inter J. Andream Cesolinski Dnum suum N. Valicianum
Dobrzinecki Famulum actr per Dnum Suo ad Famuli
Suo ipsius filii G. Actr nium Benevili Bl Pluanes
Citatu et Jnducnes fuit Judm Citatu nem pris actr pti
Citatu suum ad Judm actr dcendo recipiendi esse
hac in Causa Jnquid nem ad Contenta Jnni et Probandis
pris actr per citatu g partes deuenue Consul J C.
Jnni JJ. Mathiam Bonlewski et Mariannam de Borlewnicze
primi ord J. Ignatii et Nosenculi Secundi ad praesens
uti J. Thomae Cizewski Conthori Suo actr sq Congre
Cizewiciae actr per G. Valicianum Tyszka Jniunct Plenipo.
J. Josephum Cergeabiewski Citatu pntm JJ. Benedi
ctum Rupestarski et Magdalenam de Goszczyckie primi ord
J. Michaelis Wyszabiewski Secundi ad praesens uti Jnni
cem Congre Citatu per mariti Suum et Conthori Suo me
dium Judm Jnnuit per antenias Dcenes Judicii Sui
Consuetudinis dcendo Si quidem pars actr in Antenatis
Judicijs nem Suae Cadentia. Documenta Sua per Sum
marium Consum pris Citatu. Cum mumi earit et super reales

Communicad nem

Communicatiõnem Eennes Documentorum Juramentum
prestitit per prfatũ g. Citatt in presenti Cadentia Commu=
nicatiõ Documentor est injuncta Idurco nõsitenẽ Lie
Dño Antonio Judicii Sui prfatũ Citatt ad Satisfa=
ctiõnem eiẽ Dñi in punctõ injuncte Communica=
tiõnis Documentorum Stringit idg in instanti Et
quemdam tum GG. Rufotarey Cancellarii Victimed
Mater quam G. Josephus Wydallenrli Privignus id
Titulũ hoc Documenta Sua ad quem nulla tenus
Competare et communicare se posse niterũ Dño Con
travenisse cum GG. Rufotariis et quibusdam Dñi
Judicii Sui advenit Decernendo Quatenus Jidem
GG. Rufotarey et quibusdam prd ejusmodi Contra
ventiõnẽ Solvatt Ponam Simpliciter Quatuordecim
Marcas Poli prti actt Judicio Suo per nudum in
stanti Sub nõnullis dispnctis ex Regesto pieralium in
determinio Judicii Sui extendi nec Nihilominus
Eaq pars Citatt hoc Documenta Sua in Sequela
Judicii nem Sui Cadentia prti actt Communicare
obstinaciter N.

Jñ Ellus Mathiam Antcattum Subjudicem Dñi Laurentium
et Stanislaum Tribunum Bagnilliẽ Andrium Mdze=
uglui Thesaurariũ Dñi nicum Ellũ Nicolaj Bagnilli
Baptistem Raiã Zinee minorennis Tutorem actt et Citatt
per S. Paulum Zotharelli Jnterum Plentem et Illum Andream
Joannem Canonicum Cathedr Plovine et M. Josephum Vrei
Regentem Cancellr Plovine Templarie Pomerii Zagagow
et Kosemnio tenutarios Posessores Citatt. etiatt per Mo Va=
lentinum Jurisperiz Jnterum Plentem. Citandos par=
tium sibi recipere ad Judicii presens ipsum Pomfi
cadmis pterfionem ex tenutaria prefatine Pomerii Zgage=
rii et Kosemnio pululare dictt dividendo Contraversiis
prtium inducias et treugas ipsis necessarias effe condonem
ad fundum horum Pomerii Kosemnio et Zgagerii Ju=
dicii Sui actt GG. Camerarium Jnterum Plovine Capitaneum
tempore facta tempestiva de adventu Sui ait salutem
Tenemur ad vivendi quod Judicium autoffm Cmle uni
uz de nemine absentia non obstante mutuo partium Sum=
pto tendesemus Reprodictis nem Contractus arendatorii et

Inventarii Status dictorum Bonorum Consensu per partes Sub
sequenter demandabit de desolatione vel reparatione auctis
vel deperditis Inseminationibus acquibusvis praetensio-
nibus fundi inquiret investigabit Inquisitiones Juratio-
nas expediet Juxta pro opportunitate negotii excipiet
Bonificationem omni modam quid lui et a quo provenerit
praestanter decernet Terminos praefiget Rigores annectet
Causamque pene ad Contenta Terminorum et in aliquam
partium nihil intactum et irresolutum relinquenter finali-
ter pro exigentia Legis Justitiae dividet disjudicabit
et moderabitur cujus Judicii aut Officii Cum lis decisio-
ni partes parere et Judicatum pati tenebuntur Sub
Poena Bannis illo in Termino Condicionis Super parte
Contravenientem publicanter Licita poena Septem
Marcarum Polon parti per partem Compensanda Judicio
vero Suo totiens per utramque partem Sub rigore ex Re-
gestro penalium extendendo Solvenda Pro quo Con-
descensionis Termino partibus quem negotium Causae
pene poposcerit adcitare licitum erit adcitandi Sub
rigore Supraserit poenae Bannis amparere et Judicatum
Subesse obstringuntur Dicti Praesentes vigore.
Inter Mus Barbaram de Borowskie olim M. Gaspari Zglen-
icki Tribuni Supremi Relictam Contentam viduam Ma-
trem Antonium Franciscum et Joannem Privignum et
Filios Zglenickie Tribuniae Supremae actam et Citatam
per Eunae M. Franciscum Zglenicki Suo matris et Fra-
trum Suorum nomine petitum G. Albertum Będorski Bonorum
Bledzeus administratorem actum et Citatum pretitum, EE.
Thomam Burgae Crenae Plocensem et Joannem Fratres
Jur. Le Dnos Carolum Jacobum Simonem Thomam
Joannem dictum Podrudny Zglenickie, Matheum
Malanowski Lucam Borowski Andream Głucho-
wski, Petrum Casimirum et Jacobum Paprockie, Petrum
Martinum Stanislaum Adamum et Josephum Pęszyn-
skie Matheum Zglenicki dictum Worzyt citatum et actum
nomine petitum EE. Thomam et Carolum Zglenickie
Suis et Cenenae Citatum et actum nomine petitum G. Mariannam
Czerniewska G. Joannis Zglenicki Contentam actum per Eunae
G. Zglenicki Maritum, EE. Thomam Kosiewski et

agnethen

Agnethem Lukowska Invicem Conjuges actt. per Mari-
tum Suo et Cnti Suae nunc pttor. G. Andream
Pęszyński actt per G. Martinum Pęszyński, Infi-
delem Grayna de Bonis Zglenice Tabernatorem
Citatt per G. Będorski Judicium Citationis pr̄tium
Suum ad Jud̄m vicissim sibi edictt dividendo, Con-
troversiis pr̄tium inductis exauditis Quoniam an-
terior Condescensio per Dcrum Judicii Sui hic in Supre-
Fra 3tia post Festum Conversionis S. Pauli apli scili-
cet Die 27ma Mensis Januarii Anno 1778 Jnr̄ ott
M. Gasparum Zglenicki Tribunum Supreme mo-
dernor Mcor Zglenickich Maritum et Parentem
atque GG. Zglenickie ac alios in Comparitionem pr̄sence
Decro intrane prolatt ad fundum Bro Zglenice magna
assignata ob Subsecuta fata ejusde ott M.
Gaspari Zglenicki Suum non est Sortita effectum
Idcirco in ordine Executionis anterioris ejusde Decri
necessariam esse Condnem Judicii Sui aut GG. Came-
rarior Tnium Plocene ad fundum horumce Bonor
Zglenice magna Conducendor adinvenit, Quod Jud̄m Seu
Officium Cnrle Tnre Plocene unius duorve ab-
sentia non obstante dum modo unus M. Judex
ex Collegio Judicii Sui aut Cnrius Tnris Plocene
adsit Captato tempore pr̄via de adventu Sui tem-
pestive facienae avisatione mutuo pr̄tium Sum
ptu Conducendus et Condescensiones Regulam Superius
de Actu exarati Decri in junctae Condnis in toto
exequetur, Bonificationem et Satisfactionem omni-
modam lui et aeque debebitur pr̄stanae decernet
Causamq pr̄sence ad Contenta Tnor pr̄tium fina-
liter nihil intactum et irresolum relinquenae pro
Justo et aequo dividet disjudicabit et moderabitur
Cujus vel quor Judicii aut Officii Cnrlis decisio-
ni pr̄tes parere et Judicatum pati debebunt et

tenebuntur idque sub Pœna Bonorum illo in Trino Condnis super prte Contravenientes publicanae Lucta Pœna Septem Marcarum Pdtis prti per prtem sibi ab invicem Compensanda Judicio Suo per medium in instanti praxi Juris Solvenda Pro quo Condnis Trino prtes quos voluerint negotiumq Causae quae proposuerint adcitent adcitanae sub simili rigore Comparere et judicatum pati obstringuntur. D P Vigore.

Inter Mtos Barbaram de Borowskie olim M. Gaspari Zglenicki Tribuni Supreme R C V Matrem Antonium Franciscum et Joannem Privignum et filios Zglenickie Tribuniae Supreme Actt per Eunae M. Zglenicki Actt suae Matris ac fratrum suorum nre prter M. Benedictum Jezierski Exercituum Rni Gnalem Citatt per M. Paulum Zoltowski Citatorem prtis Actt prti Citatt ad Judm quae per extraditionem LL Simonis Parentis cum Conte Ipso atq Andreae Filii ex Re pretensionum ad hosce habitt quippe vero L. Andreae non determinatis in Bonis Bleduco Susceptis Servitiis ab Eisae Se se ab alienationis ad Judm editt dividendo. Necessariam esse Statuionem Eonenae LL Simonis Parentis et Andreae Filii pro Sequenae Judiciorum Suorum Cadentia hic in Supre Celebranae per M Jezierski Citatt sub sequenae Conset. T. C.

Inter M M. Barbaram de Borowskie olim M. Gaspari Zglenicki R C V Matrem tum Franciscum Filium Tribuniae Supreme Zglenickie Actt per Eunae M. Franciscum Zglenicki suorum Matris suae nre prted. G. Jacobum Lisicki citatt prted Citationem prtis Actt prti Citatt ipsu attentatt violentiam suum ad Judm editt dividenae necessariam esse Inquo nem ad Contenta Trini prtis actt et mandatum pro Sequenae Judiciorum Suorum Cadentia hic in Supre Celebranae per Utramq prtem eduenae Conset T. C.

Inter G. Franciscum Lutomirski actt pltr M. Franciscum Zglenicki Tribuniae Supremae citatt pltr Judicium Citationem prtis actt prti citatt summ ad Judm edictt duidenae Controversiis prtium inductis exauditis insistenae Scriptis nrilibus binis primo quae Die 8 Januarii Super Summam Duom Aureor Lungae Subalterno vero Die 20 Maji utrisq Anno 1783 per M. Citatt In Rem G. Francisci Lutomirski actt datis Decernit Judm Quatenus Idem Citatt praetactas Summas primam Decem alteram Trium aureor Lungae cum provisione pro duobus Annis proveniens in et proferia Secunda post Festum S. Jacobi Apli Anno praesenti ventura Coram Officio et actis Crenae Plocenae Sub Poena Baonis in Casu Contraventionis Cerea maonem in ibidem facienae publicanae Solvat et enumeret Licita poena Trium Marcar Poll per Citatt prti actt In Trno et Subrogare quo Supra Judicio Suo totiae in instan praxi Juris Solvenae D. P. Vigore

Inter M. Joannem Kalsteyn Notarium Crenae Coniuncta actt et Citatt pltr. Illrem Mcum Andream in Zamoie Ordinatum Zamoyski Excancellarium Rni Ordinum Aquilae albae Equitem Citatt et actt per M. Clementem Kozlowski Inscrum Plentem. M. Bartholomaeum Zboinski Pincerniae Dobrinenae Citatt et Cenae Succes olim G. Adami Kalewski actt pltr. G. Adamum Sabbam bini nris Jericowski Citatt pltr. M. Ludovicum Klonowski Capitanum in Exercitu Rni Citatt per G. Hiacinthum Przedpetski Judicium reliquis Succibus Kalosciacis per M. Zboinski modo primum ad citatt et non comparenti utrumq ad causam praenae pertinere debeant ex introducto negotio post resolei declaratis ante omnia in Satisfactionem in anteriori Judicii Sui Decro M. Zboinski Pincerniae Dobrinenae Documenta Sua Causam praenae evincentia prius Conscribenae Summariis prti actt Cenae se agenae communicare obstringitur idque in instanti, communicavit Summariis binis per se et Judicium post Confrontationem Eorum

Cum

Cum Documentis Subscriptis specificata super quoq
veram Communicationem Documentorum Juris Corpo-
rale constitit quo attento Judicium satisfecisse hoc in
praesenti assopitae Communicationis M. Zborowski declarandae
Causamq praesens ex Documentis nunc et in ante suo
in Judicio pro Jure Communicatis et ad praesens
reperitis resolvendae cum M. Kalleszteyn notarius Crenae
Coninensis summam octo millium fl. ex summa
majori Duodecim millium fl. originaliter testante
Contractu obligatorio Tomini Die 13 Maji Anno
1682. Jnr Perillustrem Andream Felicem Canonicum
Gnesnensem et M. Joannem Castellanicz itidem Chelmen
Fratres Jnr ex Gnos Kretkowskie Bonorum Koziroq haere-
dem abrena. GG. Ludovicum Klemowski et Bogumilam
Przyborowska Conjuges ab altera parte Confectum Ipsa
met quoq obligatione authentica feria Quarta post Jnr
S. Stanislai Episcopi hocce Anno In Cro Kovalevicensi
per memoratum Illustrem Andream et M. Kretkowskie in Rem
honorem GG. Klemowskich Conjugum inita per G. Ludovi-
cum Klemowski in obligationem Bonorum Koziroq in Pthe
Culmensi et Districtu Michalovicensi sitt Perillustri Andreae
et Mco Kretkowskim exposita postq subsecutum ott G. Ludovici
Klemowski fata inita quoq M. Michaelis in Kalei
Kalcowski Subdapiferi Terrae Dobrinensis cum G.
Bogumila Przyborowska post ott G. Ludovicum
Klemowski Recente Matrimonii vota per Mcum
Kalcowski Subdapiferum Dobrinensem docente In Sermone
Ceram actis Crenae Covalevicensis Subdo pt Jnr Visi-
tationis Gnae Mariae Anno 1685 In Rem GG. Mi-
chaelis Stanislai Susannae et Helenae Klem-
owskich ejusdem olim G. Ludovici Klemowski Filior
et filiarum interessa in Bona Sua Bobrowo et
Niewierz transportata derivare et ultra Summam
Quatuor millium fl. Decem Jnr Michalovicensis
Brodnitii Tra Secunda In Cmo Festi SS. Simonis
et Judae Aplorum Anno 1731. Jnr GG. Stanisla-
um et Michaelem Klemowskie abrena et M. M.
Martinum Sucamerium Vendensem Joannem Josephum
Georgium Filios Czapskie parte ab altera lato per

Grad

Imsam Susannam Klemowską z Białotrzewskich Centnerową
exdatę Summą trzech Dobrych kwart mianowitych reszty
ostatniej Summy Trzech Tysięcy Millionów fl. per
M. Andrzeja Krzekowskiego Castellanicz Cmentarskiego M. Adama
Jerzowskiego Coram Actis Grodzkich Płockich Feria Quarta po Dn. S. Mathaj
Apli Anno 1695to in Bonis Moynow et Obrąb tnich in
Pow. Płockim et Districtu Sochaczewskim medio obligatis assecu-
rata przez M. Jerzowskiego Jn Rem M. Michaelis Kalkowskiego
Subdapiferi Dobrzynskiego Feria Quarta po Dn. S. Margare-
thae Virginis et Martyris Anno 1697mo Coram Actis
Grodzkich Płockich Cessa robor Jnscriptionis debitorea Sebastianowey
Actu ibidem per huncze M. Kalkowskiego in Rem S. Bogumi
ła de Przybranowice Senkiey Sucz Super Summam
trzech Tysięcy Millionów et SS. Michaelis et Stanisła,
Klemowskich Virginum Sororum Super Summam kaucyi
ośm Millionów fl. in praedicta Summa trzech Tysięcy
Millionów fl. Sibi Cessa recognitae Jnclutis bonis Moy-
nowo et Obrąb ad praesens Illmi Mci Dnmi Stanisławi Jasinow-
skiego Juribus Subjectis inhaerere demonstrans, Eandem cum
Exercitionibus virtute Cessionis Coram Actis Grodzkich Varsa-
viensibus Dicto Mense Anno 1700. per M. Ludo-
vicum Klemowski Gwardiae Pedestris Capitaneum olim
Stanisłai Filium olim vero Ludovici Klemowski Nego-
tium Super praemissam Summam ośm Millionów
fl. in Rem Sui facti Scitme Conversione determinari
emendando quorum Bona Moynowo et Obrąb per Illmum
Mum Dnm Jakubum Jasinowskiego pro Re Sua Solvenda pre-
cipi concludit. Jam autem Illris Mus Dnus Stanisławo-
wski non medo Summam trzech Tysięcy Millio-
nów fl. medo obligatorio Bonis Moynow et Obrąb
Annexam praetacta Summa Ducentum Millionów
fl. Simul iuncta Przybranowiana et Klemowiana
obtulit Scitis Mensenis M. Krzekowski prohibe ho-
nestae Bonorum haeredis in cneratam esse allegat
tenum M. Kalkowski Summam kaucyi Trzech Ty-
sięcy Millionów fl. obloquens Quietationem Coram
Actis Grodzkich Płockich Sabbatho in Cmo Festi Na
tivitatis S. Joannis Baptae Anno 1701. Jn Rem

Illris

Illrissimi Thomae Działyński Incisoris Rni Subscripta to-
taliter ex dictis Bonis Meynowo et Obrąb levasse ex qua
modo quo supra levata, Summam Septem decem Milli-
um fl. albae argenteae sine procento monetae hocce An-
no Feria Quarta post Festum Visitationis Gvmariae
Coram Actis Crnae Plocensis in Bona Lubowidz Illrissimi
Pauli Sierakowski Castellani Dobrinensis pro-
tunc haereditaria modo obligatorio importasse, Se-
quenti vero Anno 1702 Coram actis Trnibus Zawskiensis
in Sreńsko in Positione actorum Trnium Feria 2da
post Dcam Rogationum Jus obligationis Bonorum
Siemiętkowo Chomąc et Ziemiany a Mo Theodoro
Mostowski Dapifero Plocensi in Summa Viginti
Millium fl. albae argenteae sine procento monetae
eiusdem Mo Mostowski exposita lucratum esse, hanc Sum-
mam viginti Millium fl. ab Eorum M. Mostowski ad
Quietationem Coram Eisae Actis in Crno Festi S. Marga-
rethae Virginis et Martyris Anno 1706 intercessam
ex Bonis Siemiętkowo perceptis in acquisitionem
Bonorum Borkowo magna et Smidziarowo Racho-
cino Budkowo et Grabowo in Pltu et Districtu
Pnae sitis per GG. Franciscum Rybiński et Elisa-
bethem Rosciszewska Conjuges Sub Eorum Actu Coram
Eisae Actis in Rem Saepefati M. Kalowski resignata
ultimatim Convertisse remonstranda sin Summa
Octo Millium fl. per M. Kalsztejn nunc pretensa
in aliqua parte adhuc hunc M. Kalsztein Con-
cernere probaretur, illam Cum Summa ex Bonis
Meynowo et Obrąb per M. Kalowski levata post
in Bona Lubowidz importata deinde in Jus obligatis
Bonorum Siemiętkowo exposita ultimane in acqui-
sitionem Bonorum Borkowo magna et Smidzia-
rowo Conversa ibique ultimane stetisse et ideo haec
Bona Borkowo cum attinentiis memoratis Mi
Kalsztein pretensioni propignere et fundo responsio-
nis subesse docet; quam obrem Judicium praemissis
partium probationibus animadversis Bonis Meyno-
wo et Obrąb Illris Mi Ordinati Juribus subjectis et Eorum

Illri

Illri Mro Ordinato ab Onere Ctentionis M. Kalsteyn
et Trno ejus Contra Se edito liberatis Quere
Kalowsci Lucas seu Bona Borlowo cum attinen-
tijs in ante M. Michaelis Kalowskij here-
dibus ea in ptentione M. Kalsteyn Cadrpendens
teneri debere arbitratur. Sed quia M. Zbinskij
Pincernis Dobrinens hanc Bona Borlo
wo cum attinentijs modernus hæres ex Summa
Supraexpuncta Octo Millium ff. Klonowiana
de qua res vertitur. G. Michaelem Klonowskij
suo D. Stanislai Klonowskij Fratris sui une
M. Michaelem Kalowskij repetiens perdens M.
Kalowskij varias expensas p parte GG. Klonowskich
exposites et Onera olim D. Ludovici Klonowskij perdens
deportata de Summa Quatuor Millium ff. Coram
dicto Crne Plenipo Feria 4ta pt Dcam Lætare
Quadrag Anno 1690. acquitatis explicat similem
suum restantem Summam Quatuor Millium ff.
prædote Intrinsa nuptiali Die 10 Mens Februarii Anno
ut supra 1690 confecta cujus nunc nisi Roboratio per
MM. Michaelem Kalowskij et Boguniltam Drzybowskiam
Conjges Victricem et Matrem et Michaelem Klonowskij
Unigenitum et filium suo D. Stanislai Klonowskij
Fratris nunc agones ab una et G. Joannem Zbinskij
parte ab altera Sub cuius Loco Quitationis Acti
ibiq; subsecuta exponitur p Helenam Klonowskiam
olim Ludovici Filiæ ejusq; vend G. Zbinskij Conti
dis positum esse allegat ethuet hanc G. de Klonowskie
Zbinskia p. Quitatione Coram dicto Crne Borbowiance
Feria Secunda in Crno Festi SS. Petri et Pauli Apostolorum
Anno 1710. de levata dote facta p. Summam Qua-
tuor Millium ff. albæ argenteæ sine proventu memoratæ
ex Bonis Silvæ et Kawko de manibus G. Stanislai
Klonowskij Fratris sui levasse attestari sed tamen Supra
expunctam Summam Quatuor Millium ff. originaliter
per Mros Michaelem Kalowskij et Drzybowskiam Conjges
G. Joannis Zbinskij memorato G. de Klonowskie Olim
in dictis Bonis Silvæ qua suis Locodicti modo obligato
asserunt esse p̃missa Quitatione Indigitari enarrat, deinde
dicti GG. Michaelem et Stanislaum Klonowskios nomine quorum

archivus

actibus hic in Pltu pene etiam in Simul ~~[illegible]~~
~~[illegible]~~ cum Suprafato M. Kalewski ad pltem Comparitio=
nem Sui per Ipsos Constitutt et praesertim Quietatione
in Anno 1690 de Summa Quatuor Millium fl. in
Summam in Bonis Moynow et Obrab haerene ple=
nam notitiam habuisse tamen jam post fata olim
Mci Kalewski omisso praetanto foro processum in
Judicio Stam Crne Kovalevicne quam Tri Michalovicne
in Ao 1731. inhoatt in Aovo 1732. determinatt Contra
Mcos Czapskie Borrorum Bobrow et Miewicz
haeredes omissis Succibus Kalewianis qui paci
ficationem praetactae Summae demonstrare poterunt
instituisse clarificat ex nunc quoque Causam pene abq
Comparitione hominum Kalewianorum Succorum Sui
evictorum. Explicatione quoque illorum in Judicio praesenti
faminae nullatenus resolvi posse infert sibi quoque
desiderare ex nunc Documenta ad praesens repo=
sitis Documentis indigitata apud hoc Succes
reperiri contestatur ex quo Trno suo ad inciden=
tiam Causae pene adcitatt et non Comparere Conde=
mnari debere intendit igitur Judicium Super
Eisq EG. Joanne Parente Stanislao Hedvigi
et Carolina Niedzwieckie tum Thoma Marcinkie
ierz Cumolnie G. Constantia Kalewska quendam
Cedanii Filia quendam vero M. Michaelis Kale
wski neptissa pro eratis filiis et filiabus Citatt Ratione
non Evictionis ab Impedimento M. Kalbsteyn Nota=
rii Crne Cenirensis tum in aliis Contentis Trni
Condemnationem M. Zboinski obtinere permisit
ad quam publicanae Mlis Judlis additur Publi=
catum cum Comparere autem Mcos Zboinski et
G. Jeniowski Causa praesens suspenditur ex Trnum ex
adcitatione incidente T. Conservatt Ex Eaq majori Summa interesse
de tra Expectatione Summae Sexa Octo Millium fl.
Inter T. Ignatium Brzeltowski actt petit Lucet quia
G. Sebastianus Dzierzgowski Citatt Comparitio
nem non inscribit cum tamen Condemnationibus
binis Prima quia Feria Quinta pt Dcam Exaudi
praesentiam die 12. Mensis Maji Anno elapso 1785

altera

Altera Feria 5ta postridie Festi Conversionis Sancti Pauli apli scilicet Die vigesima sexta Mensis Januarii Anno presenti utrisq Sui in Sepe in Judiciis suis ex pte actis superiore G. Sebastiano Dzierzgowski Rationem non solutionis Quotae Unius aurei Lungae obtentae et publicatae plenarie convictus esse deducitur. Proinde non attenta ejusdem G. Dzierzgowski contumacia negotium pti actis introducere mandat In Introductione negotii ad citationem pti actis pti citatis suum ad Judicium edictis decidendae Controversiis inductis exauditis insistendo scripto nulli in Romatowo Die Nona Maji Ao 1784 per Eunae Gnis Dzierzgowski et G. Joannem Krajewski super Quotam duor aurior Lungae in Rem Sui actis datuato decernit Judm Quatenus Idem G. Sebastianus Dzierzgowski Quotam promissam unius Arei Lungae pro qua Conventus extat in et pro Vigilia Festi Nattis S. Joannis Baptae Anno presenti proxime ventura coram Officio et Actis Crene Plocene sub Poena Rationis in Casu Contraventionis Circa mationem faciendae publicandae G. Białłoskorski actis solvat et realiter enumeret Licita Poena Trium Marcarum Polt pti in Trno et sub Rigore quo supra Judicio suo totiens in instanti praxi Juris Solvendae Nihilominus in Sublationem superius de actibus Exaratae Condemnationem idem Citatis pro qualibet Earum per Poenam Simplicem Quatuordecim Marcar Polt sub Rigore et Trno quo supra Judicio vero suo Earundem Marcarum mediatatem sub Distincto rigore ex registro poena huius extendendae Solvat D. P. Vigore

Inter G. Ignatium Białłoskorski actis et citatis pte G. Josephum Czachowski citatis et actis pte Adictationem pti actis pti citatis ad Judm presens edictis decidendo Quoniam Antonius Decanus Judicii Sui Ord in Sepe Die 26 Mensis Januarii Anno presenti Jnr ptes Comparentes in juncta ad Bona Romatowo Condnis ob Contumaciam pti citatis suum non est sortitus Effectum

Proinde

Proinde in ordine effectuationis necessariam esse iteratoriam Cond.nem Judicii Sui aut SS. Camerariorum Trinum Plocensem captato tempore facta tempestiva de adventu Sui Avisatione Cond.mensem adinvenit Quod Officium Cnrle unius absentia non obstante mutuo pr.tium Sumptu Cond.escensurum Regulam Supraexarati Dcri in toto exequetur et ad effectum deducet, Indictiones resolvet, Processum praevia Mis injungenae Statutione cognoscet et quod si illegitime obtentae paruerit Refusionem Marcarum pro Objectis levatae decernet Trnos pfigit Regores annectet Causamq. pure ad Contenta Trnorum et Documentorum finaliter nihil intactum et irresolutum relinquendo dicidet disjudicabit et moderabitur cujus decisioni pr.tes parere et Judicatum pati debebunt et tenebuntur idque Sub Poena Bonis illo In Trno Cond.nis Super pr.te Contravenienae publicanae Licita poena Septem Marcar. Pot. pr.ti per Pr.tem Compensanae Judicio Suo totiae in instanti per utramq. pr.tem praxi Juris Solvenae pro quo Cond.nis Trno pr.tes quos negotium poposcerit adicient adictanae Sub rigore Supra sero Comparcant et Judicatum patiantur Dcri pure Vigore.

Inter SS. Marianum de Pruchnicze olim G. Alberti Zołtowski R.C. Viduam Matrem et Magdalenam Virginem Innuptam Filiam Zołtowskie Actae et Citatae per Eamae Matrem Suae et filiae Suae nne pr.tes et SS. Paulum et Julianam de Kotakowskie iniuriae Conjuges Parentes tunc Adamum Filium Bebrowskie Citatae et Actae per Eamae S. Paulum Bebrowski Suo Cont.is et filii Sui nne pr.tes S. Josephum Zołtowski Citatae per Eamae S. Zołtowska Matrem, Judicium Citationes pr.tium Summae ad Judicium rpti attentatae violentiarum editae decidenae Contraveniis

pr.tium

Partium inductis exauditis necessariam
esse hac in Causa Inquisitionem in Sequenti
Judicionum Suorum Cadentia hic in Scripto
Celebranda, ad Contenta Terminorum et Matrimonium
per utrasque partes edicendae Censet. T. C.

Inter G. Antoninum Kozłowski actum pltem G. Thomam
Borowski citatum et indicium pltem Judicium Cita-
tionum partis actae parti citatae pro Relaxatione
Aresti Super Summis in Borris Zorawino apud
Mcos Humnickie haerens G. Kozłowski
actum Servitium ex parte G. Borowski citatum impo-
siti Ceram actis Crenae Plocensis Fra Secunda
pt Dcam Conductus paschae anno praesenti per
MPG. Providum Michaelem Jaworowski authum
et Juratum recogniti Summam ad Judicium editum dici
denae Controversiis partium inductis exauditis
Siquidem idem G. Borowski ab hoc aresto
Superius de actu exaratum judicatum rendit Provide
relaxatum hoc aresto Summas easdem Super
Borris Zorawino haerens G. Kozłowski Servitium
exvinculat Decreti Praesens Vigore.

Inter Mcos Stanislaum Rokitnicki Tribunum
Supremum et Catharinam de Kosinskie primi olim
G. Stanislai Osiecki secundi ad praesens voti In-
vicem Conjuges Victricum et Matrem tum Ignatium
Osiecki Privignum et filium actum atque Jacobum
Rokosowski actum et Citatum per Eundem M. Roko-
sowski Suorum Supraseriorum nomine pltem MM
Bartholomaeum ab Osowka Zboinski et Catha-
rinam de Kamienskie Conjuges Princeniae Dobri-
nensis citatum et actum per Eundem M. Zboinski Mari-
tum Suo et Conjugis Suae nomine pltem G. Josephum
Nisiołowski citatum per G. Joannem Szczepkowski,
Terminum per Decretum Antecessoris Judicii Sui
Conservatum dicendae In satisfactionem eius Decreti
injunctae edicendae Inquisitionis additur Mlis
partibus ad pronuntiandae Super incorruptionem
Testium Juris Rotham idque in instanti praestiterunt

M.

M. Jacobus Rokossowski Suo et aliorum Coactorum
nne et M. Zboiński itiae Suo et aliorum in processum
Suum intrare nne quo attento Conscribant partes
interrogatoria et sibi vicissim communicent Inquisitiones
Suas educant idq in instanti ad quas expediendae
additur G. Crmius Gnis Plocensis Conscripserunt
Subscripserunt Testes nominarunt et eosdem sibi ab
invicem Subscripserunt et induxerunt ac Inquisitiones
Suas eduxerunt quas eductas in Sequenti Judiciorum
Suorum hic in Sipre Celebranda Cadentia obstrin=
gerentur reponere. T. C.

Inter G. Andream Volerzyniecki actum pter. Et Quoniam
G. Joannes Kowalski citatus pure in Tmo disparet
et se condemnare permittit, proinde super eosdem citatus
disparentes in Causa attentatae Violentiarum Rationem
Contraventionis Decreto injunctae educendae Inquisitionis
amissionisq beneficii in pt educendae Inquisitionis
permittitur condemnatio quae decernitur et additur Mlis
ad publicandae Publicavit Mlis.

Inter M. Benedictum Jezewski Generalem Exercituum
Rmi Borrorum Zamoscie et Aliorum haeredem Dnum
et G. Joannem Trautman Eorundem Borrorum Commissa=
rium actum perhibendae G. Trautman Suo et Dni Sui
nne pter. G. Franciscum Lisowski actum perhibendae
G. Bartholomaeum Kęsicki citatum pter, Judicium
Adiutationem partis Actum Cenae partem citatum suum
ad Judicium edictum decidendae insistendo Decreto Judicii
Sui hic in Sipre Die 12ma Mensis Maji anno
elapso 1785. Jrs M. Benedictum Jezewski et G.
Franciscum Lisowski a bona et pfatum G. Bartho
lomaeum Kęsicki citatum pte ab altera pfato addi=
tur Mlis Judlis partibus ad pronuntiandae super
interruptionem Testium Jurti Rotham praesti
terunt tam G. Joannes Trautman Suo et aliorum
Actum nne quam et G. Kęsicki citatus Suo pro interesse
interrogatoria Conscribant Subscribant Sibiq
ab invicem Communicent Testes nominent et
eosdem Sibi vicissim Subscribant ac inducant et

Inquisitiones

Inquisitiones Suas expediant idq' in instanti ad quas expediendas additur G. Cnmus Trnis Plocensis Conscripserunt Subscripserunt sibiq' ab invicem Communicaverunt Testes nominarunt et Eorum Sibi vicissim Subscripserunt et induxerunt ac Inquisitiones Suas eduxerunt quas eductas in Sequenti Judiciorum Suorum Cadentia hic in Sicpre celebranda reponere obstringuntur T. C.

Inter G. Mathiam Malanowski Actt pter, G. Antonium Nieleras Citatt per G. Franciscum Kolosutynski Trnum per Decrum Antonius Judicii Sui injuncta eduenda Inquisitionis Jnr pntes modernas prolatt Conservatt decidenda insistenda Eiusdem Decro additur Mlis Judlis ad pronuntianda Super incorruptionem Testium Jurti rotham. praestitit G. Mathias Malanowski quo attento Juramento Conscribat interrogatoria et Eadem Subscribat pntiq' Citatt Communicet ac Inquisitionem Suam educat idque in instanti ad quam expediendas additur G. Zielinski vice Regens Trnis Plocensis Conscripsit Subscripsit pntiq' Citatt communicavit Testes nominavit et Eorum pars Citatt Subscripsit ac Eorum pars Actt induxit et Inquisitionem Suam quinque Testibus eduxit quam eductam in Sequenti Judiciorum Suorum hic in Sicpre Celebranda Cadentia reponere tenebitur Trno Conservatt.

Actum in Sicpre in Terminis Communibus Trnibus Plocensis Feria Sexta post Dcam Exaudi pxa Scilicet Die Secunda Mensis Junii A Dni 1786to Celebratis.

Inter Mcos Michaelem Dapiferum Raciazienses Patrum Mathiam Ensiferum Plocensis Theodorum Thesaurariae Zaroczinensis Filiastros Kuczborskie Actt per Eunae M. Kuczborski Dapiferum Patrum Suo ac filiastrorum Suorum nne pter. et Illrem Mcos Xaverium Zborinski Clnum Raciazienses Michaelem Clnum Dobrinensis Franciscum Capitanum

Rypinensis et Gabrielem Castellaniae Dobrinensis
Podoskie Citatt per G. Joannem Szczepkowski
Illmi Dni Mci Franciscum Podoski, Ducatus Ma-
soviae Clmum ac Successoris olim Illmi Illmi Thimo-
thei Podoski Castellani Supremae Citatt per Eumdem
Ad citationem prtis actt prti Citatt ad Judicii Psens
verificatione editt dividendae Quoniam Anteriora
Decreta Judicii Sui et praecipue ultimarium hic
in Supra Die 28 Mensis Januarii Anno 1784. assi-
gnatt ad Bona Sieniawiera Conrdnis obsubscriptt
Illmi Mci Xaverii Podoski Illmi Illmi Xaverii
Zboinski Clmi Raciąziensis Certis fata suum non
est sortita effectum. Proinde in ordine Executionis
hujusmodi Decretorum necessariam esse Conrdnem ad
fundum Bonorum Siniagora Judicii Sui unius
duorumve absentia non obstante Captatt tem-
pore facta tempestiva de adventu Sui avisatio-
ne Conrdnendorum adinvenit, Quod Judicium
aut bini Sive unus Mcus Judex nullum
prtium Sumptu Condescensionis Regulam
Anteriorum Decretorum Judicii Sui et praesertim
Supra de Actu exaratt Ultimarii in toto exequitur
Tmos ptiget Regiores annectet, Satisfactio-
nem omnimodae Lui et à quo debebitur pstanae
injunget Causam psenae pro Exigentia Legis
Justitiae Documentorum et Trnorum editt et edendae
finaliter nihil intactum et Irresolutum relinquendae
dividet disjudicabit et moderabitur. Quorum vel
Cujus Judicii divisioni prtes parere et Judicatum
pati Sub Poena Bonorum illorum Tmo Conrdnis
Super prte Contravenientis publicanae debebunt.
Licita Poena Septem Marcar Pott prti per prtem Com-
pensanae Judicio vero Suo totiae ab utraq prte praxi
Juris Solvenae Proque Conrdnis Tmo prti Citatt
reciprocum Conae prtem Actt formare actt ~~ratum~~
utrisq vero prtibus quos negotium Causae

poposcerit adcitare licitum erit adcitanae sub rigo
re quo supra comparere et Judicato subesse ob-
stringuntur Decreti Praesentis vigore.

Inter M. Michaelem Kuczborski Dapiferum Racigiensem
Dnum et G. Josephum Mierawski Borrorum Chro-
makerum administratorem actt perhunc M.
Kuczborski suo et administratoris sui nne
pstd. Mcos Barbaram de Borowskie olim Mci
Gaspari Zglenicki Tribuni Supremae RC viduam
Matrem Franciscum Antonium filios Zglenickie
Tribuniae Supremae citatt per G. Valentinum
Jozefowicz Infidelem Marcki Abrahamowicz Ta-
bernae in Bonis Zglenice sitt arendatorem citatt
pstd. Mcum Adamum Chamski vice Palati-
num Plocensem citatt et Indicensem per G. Paulum
Sulkowski Judicium citationum pstis actt cenae par-
tem citatt Suum ad Judicium edidit dividendae
Controversiis pstium inductis exauditis Su-
spensa Statutione Infidelium Judaeorum Trno
pstis actt specificatt necessariam esse Inquidnum
hac in Causa ad Contenta Trri pstis actt in sequenti
Judicii suis peretrumque pstem edicenae Cen-
sed. H.

= Inter Gcos Stanislaum Lubowski et Agnethem Boro-
wska in vicem Conjuges actt et quia certum in Assa
Mariti pstes Licet quia G. Thomas Boro-
wski citatt comparitionem non inscribit cum
tamen Conditionibus binis prima quia Ratione
non Solutionis Summae Octuaginta Octo flo
Decro Conditi cum Poena Lucta in Vim Dotis
de Bonis paternis adjudicatt altera Quoque
Ratione non Solutionis Summae Quadrin-
gentorum Octuaginta flo in Vim Dotis de
Bonis maternis hocce Decro agnita cum
provisione ~~[illegible]~~ Quinquaginta Octo flo utrisque
in Trno Satis factorio Coram actis Crnae Plocen
Die 30 Mensis 7bris Anno 1783 ex pte actt
Superiorum G. Thoma Borowski circa factum ma-
nifestationem obtentt et publicatt plenarie convictus

esse deducitur. Proinde non attenta ejusdem G. Borowski Citatio
Centumana parti actoris inducere mandat in inductione
Negotii adcitatio nem partis actoris parti citatae summa ad
Judicium edictae decidere insistendo Decreto Commissarii
in fundo Borrorum Zoltowo Zulei et Zegadly
Die Undecima Mensis 7bris Anno 1783 In Termino
ex Limitatione incidere in Easdem partes ac alios
prolato actis Crenae Plocensis Die 22 Mensis 7bris
Anno Eodem oblatuato Statuit Judicium Quate-
nus Jac. G. Thomas Borowski Summas
binas Primam Quadringentorum Octuaginta
fl. ex Bonis Maternis cum Provisione Quin-
quaginta Octo fl. alteram Octuaginta Octo
itaque florenorum de Bonis Paternis Invicem Dotis
G. Lukowska Actoris adcitatae hocce Decreto cum Quota
fl. Septem gr. Quatuordecim Pol. ex Licita Poena
Simplici Quatuordecim Marcar. Pol. promanare
adjudicatae cum distinctis Provisionibus
abutrisque Eisdem Summis originalibus pro
Contraventione Decreto Commissarii mente Legis per
Septem a Centum Computanae pro vigilia
festi Nativitatis S. Joannis Baptistae anno praesenti
incidere Ceram Officio et actis Crenae Plocensis
Sub Poena Bannis in Casu Contraventionis
circa mandatum faciendae publicanae parti
Actoris pro via Summarum Originalium providenda
Securitate Provisiones vero ad manus ma-
riti Solvat Licita poena Trium Marcar.
Pol. parti in Termino et Sub rigore Suprascripti
Judicio vero Suo totiae in instanti praxi
Juris Solvendae. In Sublatione vero Supra
de actu exaratae Commissarii nunc ac pro Contra-
ventione Decreto Commissarii Poenam Quadrupli-
cem Quatuordecim Marcar. Pol. Idem Citatus
ad manus G. Lukowski mariti Sub Eodem
rigore Poenae Bannis est Solutionis D. P. Vigore

Inter

Inter Gnos Petrum et Thomam Pęszyńskie actt per
Eunae G. Petrum Pęszyński suo et Fratris Sui
nne pltis GG. Jacobum et Carolum Zglenickie Citatt
et indicine pltis Judicium Citaonem pntis actt
pti citatt summa ad Judm edit decidendo necessa
riam esse Communicationem Documentorum ad
Praescriptum Legis in Sequenae Judiciis Suis
per utramq pntem Subsequenae Censet T. C.

Inter G. Petrum Rudowski Camerarium Trem Plocenae
actt pltis et G. Jacobum Uniński Citatt per G. Laurentium
Bronowski Judicium Citaonem pntis actt pro
Solutione Quotae Septem aureor hungae per citatt ad
Scriptum mnle in anno 1783 datuatt actt asse-
curatae pti citatt edit decidenae Statuit Judm
Quatenus G. Jacobus Uniński Citatt pntatt
Quotam Septem aureor hungae pntatt scriptt
assecuratt citra Provisionem G. Petri Rudowski actt
vel Ejus Spli Plenti Feria Secunda ante
Fm S. Jacobi apli anno pnae ventura Coram
Officio et actis Crenae Plocenae sub Poena Baonis
in Casu Contraventionis circa mad nem faciendae
publicanae Solvat et realiter enumeret Lucta
Poena Trium Marcar Pltt pti actt in Trno et
Subrigore supra scris Judicio vero Suo totiae
Sub Rigore ex Registro poenalium extendenae
Solvenae D. P. Vigore.

Inter Gsos Mathiam et Simonem Fratres
Jm Se Gnos Patruos Gregorium et Joannem
Filiastros Radomińskie actt per Eunae G. Mathi-
am Radomiński suo Fratris et Filiastrorum
Suorum nne pltis GG. Albertum et Benedi-
ctum Rusotanskie Citatt et indicine pltis
Judicium decidenae Trium per Decreum antecedenti
Judicii Sui Conservatum Suspensa Satis
factione Decro Anteriori in Puncto Communi-
cationis Documentorum per pntem citatt
praestari debita necessariam esse Cerrnem ad

Bene

Bona Ruscotany Chwalty GG. Camerariorum Trium
Plocensis captato tempore unius duorumve absentia
non obstante Cerdinensi adiuverit Quod officium
Cnrle Trre Plocensis Cerdinensis et Cerdesensurum
praevia de adventu Sui tempestive faciendae Avi-
satione Satisfactionem Dcro anteriori injuncta
Communicationis Documentorum per prtem citatt
jam vero reproductionem Documentorum per prtem
actorum in anteriori Judiciorum Suorum Caden
tia Communicationem injungit quibus comportatis
et reproductis massam Substantiae paternae et
Maternae revisio ejusdem Substantiae Statu
Constituit ex Constitutaq massa Substantiae
liquidatisq oneribus dotem Competentem ott Gsam
Arinam de Ruscotarelie Actt Matrem et Aviam Jure
Naturae Concurrunt assignabit Solutionem ejusdem
Dotis determinabit Trnos pfiget Rigores
Annuetet totamq Causam ad Contenta Trni
prtis actt ac Documentorum finaliter nihil
intactum et irresolutt reliquens decidet dis
judicabit ac moderabitur Cujus vel Quorum officii
decisioni ptes parere et judicatum pati sub
Poena Bnonis illo in Trno Cerdnis Super
prte Contraveniens publicanae debebunt
ac tenebuntur. Quita poena Septem Marcar
Pott parti per Prtem Compensanda Judicio
autem Suo per medium in instanti Sub solitt
rigore ex Registro Poenalium extendendo Sol-
vendae. Pro quo Cerdnis Trno ptes quos volu-
erint et quos negotium poposcerit adcitent
adcitandi Sub simili quo supra rigore compa
rere obstringuntur D.P. Vigore.

Inter M Josephum Kampenhausen Summarium
Parnaviensem Bonorum Stopnio cum attinen-
tiis haeredem et Possessorem actt et citatt pltis, M.
Onuphrium Plaszkowski citatt et actt pltis, M.

Robertum

Robertum Kampenhauzen Vice Palatinum Dobrinensem
citatum per Generosum Valentinum Josefowicz, Quoniam
Comparens M. Vice Palatini Suum Pslem
Causas majoris Importantiae in Judicio Com-
missionis Thesauri Rni attentasse infert.
Quam ob rem Eiusdem M. Vice Palatino Latus dilatio
Majoris pro Eisdem Judiciis, quam Literatum Do-
cumentis Insequentis Judiciorum Suorum Caden-
tia hic in Sepe Celebranda probare tenebitur T. C.
Inter Gsos Antoninum B. Plocensem Mathiam Tho-
mam Fratres Jnis et Gnos Borowskie actum
pltem. Mos Ludovicum Bernardum binimus
Subpedium Jnis Dobrinensis tum Thomam
Filium Koziebrodzkie citatum et actum per G. Chriso-
stomum Zielinski Inscriptum Plentum, G. Tho-
mam Borowski citatum pltem. GG. Andream et Jaco-
bum Zglenickie adcitatum, per Eumdem G. Andream
Zglenicki Suo et Ejusdem G. Jacobi Zglenicki
tum pltem. GG. Agnethem G. Stanislai Lubo-
ski Josephum G. Thomae Malamowski et Pe-
tronellam G. Pauli Malamowski Cgnos Boro-
wskie Secundosque lingues et quidem Cgnos
in Assa Maritorum Suorum indicum pltem.
Judicium Terminum per antenus Dictum
Judicii Sui Conservatum dividendo ad Satis
factionem Eidem Dicto in puncto imperfecte
Communicationis Documentorum GG. Boro-
wski et Zglenickie adcitatum stringit idque in
instanti et quoniam G. Thomas Borowski Bi
Chorzeni, a G. Antonio Kozłowski quaesitorum haeres
loco Communicationis Documentorum modorum
Lerum Actis primae Die 30. Mensis Maji Anno
Currentis hic in Sepe per Se Cenae Eiusdem G. Anto-
nium Kozłowski ipsum non Extraditionis Docu-
mentorum ad Bona Ea Chorzeni sese regu-
lare factum reponit et adcitationem Ejusdem G.
Kozłowski Concludit idcirco necessariam esse

Adiitão nunc ejusdem G. Audomii Herdwyski pro Le-
quenæ Judicii Sui hic in Supremo Celebrando
pro S. Thomam Brownelli subsequenæ Consid
S. Conservatd.

Inter Gaudentium Pieglowski actr pltr. M. Audomum
Rzepotenski Executorem Rii Excellissimum Capitul
Gnesnens pro D. Wisłowskim Vicarium Jasenic Pleban
Citatorium parte alt pti citati citatum discedendo
Contendentis partium audutis exaudiendis in causa
inchoata nuspiam esse cum nunc citatio nunc Do-
cumentorum pro sequenæ Judicio nunc hic nunc Sadec-
hæ hic in Supremo Celebranda pertractand[i] finem sub-
sequendæ Consid S.

Inter. Gsdm Casimirum nunc Albertum ac Dorotheam Virgi-
nem Immaturam Sulin hic Fratres ad Sororem
Jur Le Dmos actr pertinere G. Casimirum nunc Sulin-
ski Reum ad Fratris ac Sororis suor nunc pltr.
suid quidem M. Audomium Zglenicki Tribu-
nicia Supremæ Citatd temporationem non im[m]eri-
bit hunc tamen tendentiationem in Cur Plenæ Fra-
dra Junta Octavas festi Sancti Corporis Xsti Dni
videlicet in Vglo festi Nativis S. Joannis Ba-
ptæ Die actum 23. Mens Junii Anno Gsdm
1703. expti Campanicæ ejusdem G. Casimiri Sulin-
ski nunc DD. Alberti ac Dorotheæ Virginis Juna-
ptæ Fratis ac Sororis Jur ac Dmor Sulinskich
superius M. Audomio Zglenicki Tribunicio
Supremæ Ratione non Solutionis Summæ
Injuncta Rumor hunc huic Causæ provisionem ablatæ
provisionemque hanc postea prima Julii Septem
bris in Sublatæ nunc Condemnatæ nunc Sempliciter
Declarandum Manet Pltr Deus Judicii Sui
hic in Supremo Tribunali ante Festum S. Hedvigis
Viduæ Ducis Polon. proxime futuri Die 11ma Mens Dmis
Anno 1703. Jur Secundo actrix DD. Josephinæ
de Hedwigow G. Josephi Majoratus ac Catharinæ
G. Alberti Zglenicki Conthoralis ac Eorum
M. Zglenicki pte ab altera in Contumaciam
Reorum ablatis M. Antonio Zglenicki Tribunicio
Supremo Sortium Dr Remembra de Zolkowa Rafalsky

Cum

lune attinentiis a GG. Czachowskie Jure haereditatis quae
citarum moderno haerede adjudicata circa mandatum
facta obtentaque publicata plenarie convictus esse
deducitur proinde non attenta ejusdem M. Anto-
nii Zglenicki Tribuniae Supremae contumacia
negotium parti actae introducere mandat in intro-
ductione hujus insistendo supra de actu exarato
Dicto decernit Judicium Quatenus idem M. Anto-
nius Zglenicki Tribuniae Supremae Summam
praetactam Triginta Aureorum hungaricorum cum provi-
sione per quinque a Centum Computanda
cum poenis prima Lucta Septem altera
in Sublationem Condemnationis Sexuplici
Quatuordecim Marcarum Polonicarum Dicto supra
adjudicata Eisdem GG. Sulińskim actis in
Primo Festi Nativitatis S. Joannis Baptistae
in Anno praesenti venturo Solvat et realiter
emunerent idque sub Poena Bannitionis in Casu non
Exolutionis Eiusdem actis Eiusdem Plocensis Circa
Mandatum faciendam publicanae Lucta poena Trium Marcarum Polonicarum
pro Primo Solutioni praefixo et sub rigore quo supra Judicio suo totius praxi Juris Sol-
vinda. DD. Vigore.
Inter Gos Gasparum Jasinski et Hedvigim
Chlebowska Jnsicum Conjuges actae per Maritum
suo et Conjugis suae nomine praesentes GG. Joannem
Bernardum et Jacobum Kłosińskie citatos per
G. Jacobum Kłosiński suo et Fratrum suorum
nomine praesentes. Citationem praesentis actae Parti citatae
Suum ad Judicium edito dividendo Controversiis
exauditis uti in Causa inveterata necessariam
esse communicationem Documentorum prosequens
Judiciorum suorum Cadentia hic in Supra Cele-
brana per utramque partem Subsequenda censet
Primo Conservato.
Inter GG. Joannem Sulińskim B. Plocensem actae et citatae
per G. Bartholomaeum Gutowski Jnsicum Plenitudinis
et G. Valentinum Kolutinski itique actae et citatae per
G. Paulum Zołtowski Jnsicum Plenitudinis G. Franci-
scum Laguna citatae et actae praesentes GG. Josephum Ma-
thaeum et Antonium Laguny et Francisci filios

Citatae

citatt et actt per G. Josephum Laguna Suoet Fratrum
Suor nne pltes G. G. Simonem Kisielewski et
Mariannam Zglenicka Jnsecum longe citatt et actt
per Maritum Suo et Cntis Suae nne pltes G.
Bogumilam de Osieckie G. Valentini Rokitnicki
Cntes citatt per G. Paulum Zołtowski GG. Bernar-
dum et Josephum Kęsieckie citatt per G. Ber-
nardum Kęsiecki Suoet Fratris sui nne pltes
GG. Paulum Dzięgielewski et Annam Grzyńska
ott G. Joannis Dzięgielewski BC Plocens. vidu-
am Matrem Andream Paulum et alterum Pau-
lum Josephum ac Annam filios et filiam
Dzięgielewskie citatt per Eunae G. Paulum
Dzięgielewski Suoet supraceros citatt nne pltes
GG. Laurentium et Joannem Krasnicowskie
citatt et actt per Eunae G. Laurentium Kra-
sinowski Fratrem natumajorem Suo et Fratris
Sui natumioris nne pltes. GG. Martian-
nam de Wojakowskie ott G. Laurentii Sułdecki
RC Viduam Matrem Dominicum Filium Sułd-
ckie ad citatt per G. Bartholomaeum Gułdowski
G. Ludovicum Chrzczewski ad citatt per Eunae
GG. Severinum Mieczniłowski Joannem Alber-
tum et Franciscum Myslinskie citatt per
Eunae GG. Albertum Ignatium Pęskie
citatt per Eunae G. Albertum Pęski Suoet
Fratris Sui nne pltes Judm ad citationes
partium Suum ad Judm edictt duidenae
lembinatis partium actoralibus Causam
pfene prosequi Jubet in Prosecutione, quo-
niam Anterior Condescensio per Decrta Judicii
Sui trina primum Sabbo pt Decam Exaudi
pro scilicet Die 14. Mense Maji alterum
Trabta pridie festi S. Hedvigis viduae Ejectae
Die Scilicet Die 14 Mense 8bris Utrisq Ano
no 1785 Tertium Rejectionis Sabbo post
Festum Conversionis S. Pauli apli pro scilicet
Die 27. Mense Januarii Anno Currente

ad

ad distinctos actoratus prolata prtium ad fun-
dum Bri Wazyno Nobilium Sieny Grodkowo
Dziembakowo ac Grambiec cum transferenda
Jurisdictione de Bonis ad Bona Ecclesiae Came-
rariae Trium Plocensis, unius absentia non
obstante mutuo partium sumptu captato
tempore facta tempestiva Avisatione Condu-
cendae ad invenit, quod Officii Cmrle Trre Pli-
cen. Superius de Actu exaratt Decta Judicii
Sui in toto in Obus prtium actoratibus
exequetur Bonificationem et Satisfactionem
Omnimodam Cui et a quo debebitur prestanda
ad invenit Trnos prefiget rigores annuetur
Causamque prsenae ad Centuta Trnor et Do-
cumentorum partium nihil intactum et
Irresolutum relinquendae finaliter non obstante
Contumacia cujusvis prtis attenta plena
na Convictione in Judicio Suo reposita
Quid et disjudicabit et moderabitur, cujus
Officii Cmrlis decisioni prtes parere et
acquiescere debebunt et tenebuntur Licita
Poena Septem Mar Poll prti per Prtem Com-
pensandae Judicio Suo, totiae abstraq
prte Solvendae Pro quo Condnis Trno prtes
quos voluerint et Negotium peposcerint ad
citent ad citandi Comparere obstringen-
tur D.P. Vigore.

Inter Mcos Onuphrium Gnalem Adjutantem
Exercitus Rni et Josephum Pinerniae Zyda-
cowiensis Wielowieyskie actt per G. Bartholo-
maeum Gutowski Jnsenum Plentum. Illmum Mcum
Simonem Dzierzbicki Palatinum Lanciciensem
Citatt per G. Antonium Dziwanowski Jnsenum
Plentum Mcos Carolum et Joannem Solwolin-
skie Tribuniae Plocensis Citatt per G. Paulum
Wolski Jnsenum Plentum Mcos Josephum

Succamerum

Ob Subsecuta fata ott. S. Ignatii Krasnicki Sumus non est sortita effectum
Ordinis in ordine Executionis Terminae Decreti necessariam esse Condnum qui
fundum tr. ce Bri Wazyno Nobilium Sieny Grodkowo Dziembakowo ac Grambiec

Succamerariae Parnaviensis et Robertum Vice Pala-
tinum Terrae Dobrinensis Judiciensis per Eunae
M. Josephum Kampenhauzen suo et fratris sui
nomine pltes Tandem Stet Soba Evasio Trinor et Causae.
Inter Illmum ad mum Rndum Josephum Rosiszewski
Praepositum Sieprensem actt pltes. F. Antonium
Mizgalski citatt per G. Josephum Lozowski, Syna-
gogam Judaeor Sieprensem citatt per Infiae Joachim
Eliaszewicz suo et totius Synagogae Sieprensis nomine
pltes. FF. Adamum Dankowski Proconsulem
totamque Communitatem Civitatis Sieprensis
citatt per Eunae F. Dankowski Proconsulem
suo et totius Communitatis nomine pltes Judm
citationem Ptis actt pti citatt Summam ad
Judm edidit decidendae necessariam esse hac
in Causa Inquisitionem per utrumque pltem ad Contra-
ta Terri et Maioris pltis actt educendae
censet. T.C.
Inter G. Gregorium Paprocki actt pltes Infidelem Wolek
Poznanski citatt et Judicium pltes. citationem Ptis
actt pti citatt Summam ad Judm pro Solutione
Summae Centum Nonaginta fp. ad Scriptum mille
tri in Sieprc Die 4ta Mensis Julii Anno 1781.
per citatt ab actt mutuo Contractae editam decidendae
Siquidem ex obliquidatione judtis facta Ultra Quin-
tas per Eunae actt a Citatt percepto nonnisi
Summa Centum Viginti Trium FP. cum
Provisione triennali prore actt Supernetasse
Temperiter Judicio Judm Statuit Quatenus
Idem Infidelis Wolek Poznanski citatt Sum-
mam praefactam Centum Viginti Trium fp.
cum provisione a tribus Annis provenientem
per quinque a Centum Computandae in eo Die
4ta Mensis Julii Anno Currente Ventura Coram
Officio et actis Crimine Plenae Sub Poena Bonorum
in Casu Contraventionis Circa Madnem facinae
publicanae actt Solvat. et Enumeret Licita
Poena Trium Marcar Pollt pti actt in Trino et
Rigore quo Supra Judicio suo totius praxi Juris
per Citatt Solvendae Nihilominus in Sublationem

Condemnandis

lendemad.nis expõr ad Supr. Cãtãd. hac in Causa
Die 20 Mens. Januarii hic in Sugr. in Judicio
Suis amor.sens. obtento Solvad. Dem. Cãtãd.
Ducatum Duplicem quatuordecim Marcas Sold.
Pti. add.ni Tmõ. et Sab.ngior. quo Sapto. Judicio
Super medium ni.tãstante. Subsolito ngior. ex
Regesto Pen.alium extendendo D.P. Vigore.

Inter D. Bartholomeum Aquili et Rocham Ruspotar
tha Jnicium Congr. ad pro Manthuam Suor. Sanctis
imi. pdti. S. Petrus Sui in Flumine Cãtãd. pdtor.
Cãtãd. num pdtis ad pdti Cãtãd. ad Jud.m tunc
editan. deducendo Controversias phium. Indultis
Fraudibus nfestando Compl.anad.ni Cart. Jnt
Partes Compar. ac alior. die 30 Julii Anno
1703. Rotho Exdi.tionis Jnventariorum fati
dni. D. Adami Ruspotarli denuiõ Jnt Compla
nans. Subrogato Stat.o Judm. Quatenus
S. Petrus Pnmg. Humili Cãtãd. ad nexum
pallegate Compl.anad.ni Suum Duorum
Dignita Ducatorum ex taxa hmoi. Jnventarior.
emicans. cum provisione biennali per Quinqué
ascenden. computand. pro Vigilia Sti. Natis
S. Joannis Bapte. Amor.sens. Ventura Grau
Officio exhibi. Cãne Flor.ne Sub Pena Bandi
Ne Cam. Contravenientium. ea ad mad.num faciend.
publicand. pro ea locatione. ad Solvad. dicta
Pena Tunc. Marcas Sold. pdti. in Tmõ. et Sab
ngior. Sapradicto Judicio convict. obligationis stanti
Subdistinctõ Rigore ex Regesto pen.alium ex-
tendendo Solvenda D.P. Vigore.

Inter D. Carolum et Ferum Sadami Sanctis Cãtãn.
Seu ut.q. Conges. tuis Salomeam Virginem
Jmmolatam Sorrisclui. ad et Cãtãd. pertinen.
S. Adamum Sanctis Sui. et Supranominãd. ad
et Cãtãd. pmo. ac Juvenad. Plantam. olim D. Joan-
nem Laguna et Magd.alenam de Rojecolis pmi.
dni. D. Joannis Curzichi Juvenis ad pmo.
voti Jnicium Conges. Cãtãd. etatis per Manthuam Suo
et Cãtãd. Sue Tmõ. pdti. Cãtãnis partium ad

Judm plen dill dedendo Decimam Sacra plen pbi Capitalis
mis Juris ad Italiti Suorii Judicis promovetur Deiru
ui ordie cognitionis quiq nuptiar anesse videnn
Judicii Sui aud SS. Camerarier Trium Florenq unius
dumtaxat abientia non obstante ad Bona Waignlis Capti d
tempore facta emptionis de adventu Sui derivatione
Verisimili ad inodem dued Judm Suo offm Camera
riale mutuo petitum Sumptu Condescendi Emptatio
nem Rogetti Suorum ad res mobiles suppellectilis
domestice et frumentarier fabis SS Joannis Carmelitis
Florentin tum aliorum quor in Domum Dnam ad
causam quem Lesa refrenet quo Si quis Juris Jurisd
Emptionis subsequens demandabit de Abusu
quem Juris ad Italiti Cumtaq quor ad SS Joan
nis Carmelitis proprietate qualiter dubitatum
Convenia Sit Inquisitio mio effigabit Inquisitor Jurisd
expedit Justa proportionem tate negotii exceptis horum
Jus ad Italiti restitui Capabit vel approbabit, solu
tionem Summar Si quoet Lui debitor Litis impugnabit
Pena Super quo interim extendet Juror quid
nquires Annexet Sabis factis meis Omnium ad
partium Juridicam Sedimentum Causam quem ad
Cautela Juror Domum et Mandatum prium nihil
intactum et resolutum relinquendo quid cuiq legis
Justitiae finaliter Lucid dis Judicabit et moderab
Per cujus dimissi partis parere et Judicatum pah
Subpena Bandis illo in Imp Condnis Super
parte Contravenione publicandis debitum pena
Septem Marar Lib parti per Primo Compensand
Judicio autoritate tohis Sabatelli Primi
Juris Solvenda Per quos Condnis Imo partes
quos Voluerint adiecti adituros Subdue rigore
Comparant et Judicium prationis D.P. Vigore

Actum Super in Imis Communi
bus Tribus Florenq Sabbo 30 Die
Grandi pro Vultu Die 3tio Mensis
Junii Anno Dni 1706 Celebratis.

Inter SS. Laurentium Francisci et Hedwigem Ursulas
Pimi SS. Cavani Pupillarii Secundi ad pre
sens vidi inter Conjuges Alt per Manum Sue Conjugis
Sue tunc pstit. Mandatum Pupillarii Trem Trium
Ani Vitalis Sonum Lib et Judicij pro S. Christofanum Vitalis

GG. Magdalenam G. Joannis Cylinski Mariannam
G. Benedicti Brominski Evam G. Petri Siemiętkowski
Rozaliam G. Bartholomaei Kęcicki Centis Rusotarskie
in dicione per G. Laurentium Brominski Judicii
Trium per anterius Decretum Judicii Sui Conser-
vatum dividenda in Satisfactionem Eiusdem Decreto teneri
M. Rusotarski Citatus reproducere Quitationem de
Summa Ducentorum Quinquaginta Trium flor.
et gr. Decem Pol. ex Summa Majori Mille Tyriae
Contractu Sponsalitio Die 10. Mensis Februarii Ao
1773 in Rusotary datum per olim G. Jacobum
Rusotarski in actis Jn vim dotis assignatam pervenire
prout Idem M. Rusotarski circa hoc Decretum
inferebat, Subsecuto idque in instanti et quoniam non
producit Proinde hanc Summam Ducentorum
Quinquaginta Trium flor. et gr. Decem Pol. super
restantem in vim Dotis actis Centum Concernentem Jam
vero Provisionem ab Eadem Summa pervenire ad
alterum tantum Auctam Successoris olim G. Adami
Rusotarski ejusdem G. ad personas Krasnicowska
Centis prioris Mariti Scilicet modernos In-
dicione juste competere debere arbitratur de-
cernere Quatenus Idem M. Rusotarski Citatus tam
Eandem Summam Ducentorum Quinquaginta
Trium flor. gr. Decem Pol. Originalem moder-
nae actis quam Similem Summam Ducentorum
Quinquaginta Trium flor. gr. Decem Pol. Pro-
visionalem indicione praevia Earundem Summarum
originalis et Provisionalis in Bonis mundis et
liberis providenda Securitate inter pro Vigilia
festi Nativitatis S. Joannis Baptistae Anno Presenti
ventura Coram Officio Actis Crenae Plocensis
sub Poena Bannonis in Casu Contraventionis
circa Mansionem in ibidem facienda publicanda
Solvat et realiter enumeret. Licita poena Trium Marcarum
Pol. praeti in Termino Solutioni praefixo et sub rigore supra
posito Judicio Suo totius praxi Juris Solvendae D.P.V.

Inter G. Antonium Grzyński actt. pltr. G. Antonium Myśliński citatt. et inducere pltr. Judm citationem pntis actt. pti citatt. summa ad Judm pro solutione Quotae Trium aureorum hungae ad complementum Constituti rptu obligationis Sortis super Bonis Kęsice Jaunae pretii per actt. citatt. datae editum Dividendo. Controversiis partium inductis exauditis Sequitur G. Antonius Myśliński circa initium rptu obligationis pdictae Sortis Jm G. Antonium Grzyński ab una et se pte ab altera contractum in Bonis Kęsice Die 20 Junii 1783. Anno datuatt. Quotam Eanae Trium aureorum hungae locasse comperitur Sortem tamen Eiae G. Myśliński non dimisisse deducitur. Quocirca Judm decernit Quatenus pfatt. G. Antonius Myśliński citt. pdictt. Quotam Trium Aureorum hungae in et pfra Dela pt. Fm Nattis S. Joannis Baptae Anno pnae pte ventura Coram officio et Actis Crim Plocenae Sub Poena Bonorum in Casu Contraventionis citra mationem facienae publicanae citra Provisionem ad Allanus actt. Solvat et realiter enumerat Licita poena Trium Marcarum Pott Parti in Trno et Sub rigore supradicto Judicio autem Suo totiae in instanae sub solito Rigore ex Regulis poenalium extendendo Solvenae D. P. U.

Inter G. Jacobum Apolinarium Szczawiński Pincernae Stoninenae actt. pltr. GG. Melchiorem Kisielewski et Catharinam Brudnicka Consortes citatt. per maritum suae et Consortis suae nne pltr. Judm citationem pntis actt. pti citatt. summa ad Judm editt. dividenae Controversiis partium inductis exauditis quoniam Causa pfens rptu disarationis metarum appropriationis fundorum aliarumque circumstantiarum Trno pntis actt. comprehensarum Suorum Judicio promovetur. Proinde necessarium esse Cmdnem ad fundum Br. Zotszym GG. Cameranorum Trium Plocenae Captatt. tempore pvia de adventu Sui tempestive faciunae acisatione mutuo partium sumptu conducenae ad invenit Quod offm Crimle Trae Plocenae unius absentia non obstante conducenae et condescendenae Comparationem Documentorum si opus

fuerit

fuerit prius subsequens Juro demandabit quibus
Computatis de diz aragnes meta. appropriatis ne pau=
dat exuisione aber violentiis Damnis ad inperia Lenbug
fundi otenuis imbes inquirit morsigabit Inquinus
expedit Juata cuipiat penas super que nikrenid
extendat Bonifeas neu detatis fas hi nuncupatus
lui id aque debibitur pstanos ac in venit sacerang
pens ad Laututa Trinit. id dit Ludena finaliter pstat
raque dudid dis judicabit id mideras ibur lugus offici
Cmbis Diuisoni partes pann ad Judicata subsse
debibunt detenubuntur id sub Pena Bad mis illo
in Tres condis super dz contravenire publicanas
duda pena Septem Marcar sob pti per Atem amprasumes
Judicis seu per mid ium in mstare pubrad pstum
Solvere Proquo condis dno pris quos obue=
rint congobium proferent adituri ad citand sub
simili ingen comparere ad Jud.ad subsse ob
stinquitud adituros vero liuid cid requiros si volue=
rint formare adbratus d.P. Vigore
Inter B. huius num Unius lis et Xtofri ane humanis sua
Juri um Congis ad pstr. Paulum Sallionis li Mcnus
Plures. B. Franciscum de Cuslinslui ob D. Martini
Sumanisti R.V Matrud neu Josephum Ignatium
et Joannem fratres Jur. le mos Sumanis lui
Ludis minorenes atati et Jud ium p Lauz
Matrud suos filios suos nne pctis Judm stkrum
pthis ad pti citati Summ ad Judm edit dui dno
Sumanis Francisca de Cuslinslui ob D. Martini
Sumanis li. R. vidua assignatus sibi Curatorem
a Jud ium pens exposuit Judicio Judm ad
effectand neu sium D. Valentin um Cuslinslui
Patrui suum Ludis bidua mente legis pro
curatore assignat quem pars ad pfehera Jus
dicio. Pstus Cadentis ad citare tmebitur Sue
partibus Comparere Convocati.
Inter D. Joann de Krasmiewslui ob D. Gaspari Bonifacii
R.V. viduam ad pttr. et D. Laurentium et Joannem Krasmia
wslios ejus per D. Laurentium Krasmiewslui suum fratris sui
nne pttr. Judm adcitat neum pthis ad pti citati Summ
ad Judm edit Ludena tenor versus pthum inducit quod ab
Dicto Sumanis autonio Condinio ad fundum R. Waigne Mercy per
Denum Curiati Jud ii sui assignata Summ nne pttr. cita
effectum Judicio mensuram de Jure ataum Condinio ad fundum

dum nihil cõtradicens ad fundum Pr. Vaquinie
Dnorũ Ill. Cõmr. Iniun Plurens unius ablentia
non obstante Capitulo tempore pro de adventu sui
impetri ac faciendo assistẽa mutuo prium Sumptu
tem mercedr admin. Quod offm Cmle Inc Plurens
Cõd mense et Contradicens Comparuit nem Dominum
Ursum Sanctum Ignem ejusq Procuratorem Jurato
Se Requirens demandabit Quibus Comparitis Massam
substantie existentis liquidandi Creditoribus ac misso
Pr. Statu exhibenda Massa substantie Dotium Actis
Contineri assignabit et Solũnem Quisq determinabit
Termin Cadendi et Solvi faciendi Omnibus Quibuscumq
Causam quos ad Contesta Cõi plus Actis Juste
stetur finaliter inhibit intactum et Prejudicandum
Creditoribus Judicabit et moderabitur Cujus officii
Cmlis decisioni pres parere et Judicatum pati debe-
bunt et tenebuntur Qui Subpena Bne mis illo in Dno
Condinis super pte contravenies publicande Lecta
Pena Septem Monar pro parti per pnm Sibi abm
in Cumpensanda Judicio Jus per medium instanti
prasi Juris Solvenda. Postque Condis Dno pacis
quos voluimus Negotium Causa pfine proponendi
Audiendi Audiendas Subsimili Rigore Comparere et
Judicatum pati obtinendi Actum D. P. Vigore

Inter D. Ignatium Zglenicki Actorem ex Capitulo pctr. Ex Jam Joannem
Panuteum Citatum Actum Mathoam fratrem Zglenicki
Citatum et medium pctum. Quam Citationes pnm sibi ab
minem ad Judicium Actum dicto Die Lunedy contra veniendo
Suspensis hinc negotiis Nec pariamur Condnem Ill. Cõmr
Jnium Plurens aut unius exhibens ad fundum Pr. Zgle-
nicie Parva Capitali tempore pro Die adventu Sui Primi
postea faciendo assistẽa Condnem ad invenit
quem offm Cmle mutuo prium Sumptu Condnem Con-
descensur Comparitis nem Dominum Actorem Sebas-
tianum Zglenicki Actum ratum clericum emulsane pire
super Valem Comparitis nem Juris injungit quibus Com-
paritis de Scripto Ea in Cujus Confirmationem habit hem
Actis pbtis ac Inventarium pctum D. D. Sebastia-
nem Zglenicki clericum inquirendi mandabit Inquisitos
Si quos fuerit expedit Juris opportunitate Negotii exi-
pit mera liquidabit Hanc Sententiam inter partes exhibi-
ta Valentibus Si qui Juris aque debabit hem restitutio
nem Inventarii ac Solutionem Summarii quid cui de
quo venerit demandabit Jnos pfigit rigores Annotat
totumq Hanc Causam ad ad Contesta Cõi ad Documenta
pnm finaliter inhibit intactum et Prejudicatum reliquendo pro

Exequitio Legis Justitiæ decidi debet judicabit & moderabit
cujus officii similis decisionis pars parum est judicatu
subjecta idq; sub pœna Pœnæ illo in Titulo Corporis Juris
pti cautissime publicandæ debebunt ac tenebuntur Lecta
pœna T. Mar. Vol pti & pleni Compensandæ Judices autem
tacite in instantia Substituto nqm ex Registro prenalium exhibendas
solvendæ Proquo condixit Tmo pte quo voluerint ad Negotium
pleno proponendum, etiam semel pro ad vitandæ dilatandæ sub
pœna quo supra nqm comparandi & judicialiter pariendi &c.V.

Inter M. Benedictum Jacobi Gratz Incolam Ptis ad pte Dni Fiscalis
sui Substituti M. Adamum Chanelli Vicis Balatini nec Vicecomitis
dalis Cis Ploens Citati pte. Audimini Scabinatelli Judicis Citati nec
pris ad pti Citati pro obtinendum Decreto executivo Summæ ad Judi-
cium dictæ decidendæ Tenori petitionis ad dictum petitum Citati de sufficienter per-
ducto processu &q; in instanti Exponitur ac allegatum Judicii
sui hic in Supremo Tra Stapelrichtig zu Frankfurt Corporis Juris S. Pauli ad pti
Satisfactionem Die 26 Mens. Januarii Anno Domini 1705 in Sabbatho ad Citatum pte ab
altera plati Solutionem nec Summam primo Quinque Millium Sechshun-
dert Sexaginta fl. originalis. altera Decem Millium Trecenta nec
fl. Provisionalis Sechzig Septem fl. Ex Sex Centi Quarta
Mill. Octingenta & fl. Quinque Quadringenta Quinquaginta fl.
Decimæ Sechs Sexaginta Septem fl. Ex Sex Centi Septima Mille
Septuagenta fl. Decem Centi Unum Panagietto Trium ad Duplum
14. Mar. Pti ad Obtenendum Decem Terminis ad Judicium hinc quoq; sem-
per nec Evocatis Cum Ploens Tra 2. pte Decem Miscendi pti ad
Diem 1ma Mens. Maji, Actorem ex pte Equitis M. Jurisdicti Supremi
M. Chanelli pti nec Solutionis Responsum exarato Summar ad Mar.
in Fino Satis facto obtento & publicato Secundo Judicio reprobit Sig
dictus Cavillatione & Processu pleno Citati dicti Primo Judicem pti ad
aperiendum prosequendum, prouidendum, respondendum, ad mox directe reprimendum
mandat Inclinata reprobatione B. Joannes Sempluvisii ad
Valentinum Josephum Burg Cis Ploens Pro unanimi quo facilius
tenuerit potent ad primam pti ad requisitionem Decreti Ipsi
exhibendum nec Bona Schabajus Citati Jurisdicti pria in Sententiis
Supremis tam originalibus quam Provisionalibus Tabulis ad integrum
processum pti ad tramandum ad finiendum Suo tradendo dictum Militem Deum
Traditionem nec nunc sub Pœna legis Pti discretionis impugnandum ad D.V.

Inter I. Nicolaum Kotarski ad pte B. Audimini Thomæ ad Matthæi
Bonvarlie Citati pars Audimini Bonvarlii officialis Cis Ploens Citati
pars Audimini Scabinatelli Judicis Citati nec pti ad pti Citatum
obtinendum Decreto executivo Summæ ad Judicium ad dictum dictendæ Tenori petitionis
dictum petitum Citati dicti Cavillatione et processu &q; in instanti Exponitur
ac Thomas Bonvarlii Citati Dilatio nec inter in Stapelia Die 29. Mens.
Anno Domini 1705 pars Nicolaus Kotarski ad Partitionem Modi sui in Judicio
reprobit Primo de sufficienter non Continuando nec processu pti ad Judicium
determinandum.

Lecta et Confirmata & Cum Originali Collata

Actum in Płońsko in Finis Comitis Tribus Plocens. Dituum Plonsens. Simul et Raciąziensis una cum Continuatione Anterior. Causar. Vigore legis in Diem hodiernam Incidens Feria 4ta post Festa Sollemnia Sacri Pentecosten proxa Scilicet Die 7ma Mensis Junij A.D. 1786to

Coram MM. Joanne à Gumowo in Krasniewa Gumowski Judice Antonio in Woźniki Woźnicki Subjudice Petro Rudowski Camerario in locum M. Francisci Ciołkowski Notarij loci praesens electo Subdelegato jurato Tribus Plocens.

Actum in Płońsko in Finis Comitis Tribus Plocens. Dituum Plonsens. Simul et Raciąziensis una cum Continuatione anterior. Causar. feria Quinta post Festa Sollemnia Sacri Pentecosten proxa Scilicet Die 8va Mensis Junij A.D. 1786to Celebrat.

Inter Meum Jacobum Miszewski Venatorem Praesentem Terrae Ciechanoviensis Bnor. Złotopolice Cum attinens. haeredem Dnum tum Josephum Szatkowski Economum nunc Ibsos Franciscum Ignatium et Casimir. de Bonis Złotopolice Subditos actt et Citt Per M. Jacobum Miszewski Suo et Supraseror actt et Citatt nne pdi Mficum Mathiam Sterodzki Vice Notarium Trem et Crucis Zaerocimens. Citatt et actt pdi Generosum Romualdum Załuski Actorem per Eunae M. Sterocki Judm Trre Zaerocimens. ex officio adcitatt Per Gm Franciscum

Franciscum Modzelewski Judicium Resolvendo Remis-
sionem a Judicio Tribunali Rni Petricoviensis Per
Decretum Tribunali Petricoviae Die 28va Mensis Mar-
tij anno praesenti Inter Ptes Comparentes latum Suum
ad judicium facti ante Omnia in Satisfactionem
Eiusdem Dari Teneri Ptes Inquisitionis Suas hac in Causa
in ante Per se Educti reponere Arbitrati Idque in instantia
reproduxerunt Meus Miszewski in Tribus Rothulis
In vero Sterdzki in Rothulis totidem tam in judicio
Tri Zawoiciensis quam in Trib Condnis in Bonis
Naborowo mente Decri Tris Zawoiciensis
agitata Eductas Ideo hoc in Puncto Satisfe-
cisse Ptes Sententiae judicij Sui judm Dela-
ranae Eisdem Ptibus negotium introducere mandat.
in introductione Negotij ulterioribus Ptium Contro-
versijs Coram se indictis Exaudito in Causa nunc
Verteque Originaliter in Anno millesimo
Septingentesimo Octuagesimo ex Actoralibus
Binis Primo M Miszewski Bnor. Złoto-
police Sortium in Kamienica et alior haeredis
Domini Nobilis Stanislaj Dobrzenicki ho-
rumce Bnor. administratoris Porro LL: Ignatij
et Francisci de Bonis Kamienica Subditorum
Conq M. Sterdzki pro Violenta Praetor.
ad Ba Kamienica Koscielna Portineae et
Pacifice Per haeredes dicti Bnor possessor ade-
ptione feni Ex Eoq Prato Confalcastratione
et Circa Praemissam ademptionem attentati Prae-
fati Subditor Cum adhibitis Sibi Pluri-
mis Primis Concussione in Luitu Super
M. Sterdzki ad mentem Constitutionis
anni 1768vi Irrogandae Poenalitatis
altero Eiusdem Mfici Sterdzki Bnor

Bnor. Naberowo Obligatorij Possessoris Dni et N. Ro
mualdi Zatuski Dicti Bonor. Economi Conc. M. Mi
szewski Supraseros que Eius administratorem et Subdi
tos Pro Objecta Violenti Prater Semper ad Bam
Naberowo Spectans ademptione me Extensionis Paenar
Pro Expascuatione Prater quotannis Consulto usitatis
decernuntur Bonificationis Demum Sententiarum
MM. Zielenskich Bnor. Naberowa heredum
adcitacionis ad Judm Trre Zaewcimens promota
nonnisi in Ao Elapso 1785to finaliter Per Idem
Judm resoluta in qua numerosus Processus et Prae
cipue Dara tam Judlia quam Condrlia hoc est
Maenas Cum Visionibus ex Pte M. Miszewski in
numero Duodecim ex Pte M. Skrocki in numero
Tres Relationes Dicti Trnor. ex Pte M. Miszewski
in Nro Septem. ex Pte vero Mfci Skrocki in nro
quinque Condemnacionis Super M. Miszewski
Obtentae Trinae et Praesertim Dara Primum Die 2da
Januarij 1781mo in Judicio Tribus Zaewcimensis
Suspensa legalitate Processus injunctae educenda
Inquisitionis ad Contenta Trnor. alterum Die 11ma
Januarij Ao Sequens 1782do Ibidem in Puncto
Eductae Inquisitionum agnitae Dara anteriori
Satisfactionis et Earum in Sequens Cadentia
demandatae repositionis Tertium Die 12da
Mensis Maij anno quo Supra. Ibidem ex tectis Inquisi
tionibus M. Skrocki a Paenis Per M. Mi
szewski respectu Praepeditae Immediatae Prater.
Possessionis Praetensis ex Motivo Eiusdem Violentiae

Violentiæ Stans adhuc Mellibulsha. Bned Kamienica anteacta
hardisa peracta elliberans et non nisi Panas. Simplicis
Ingiend Pro Generalione Publicter huene ad M. Skendeli Pa
merinse emuetean latum esse quid etiam M Miszewski pro
Redemptione fundi Seu Frater. M Skendeli Convenit Premissa
vero fundum ad Bā Kamienica Spectare non probat Cuius
que testium M. Skendeli Pretensam Pa M Miszewski pro
prietatem fundi suffragent Deo nla Pro Objecto Violentiæ
Panas Concludens nec libertatem declarans sed mo Ordine
Sibealterneri. Ideireno Inquisitum et Subscquelæ Mell.
Lulenskich Bned Nabenova handum Reditatis mi Condnem
Ad Bā Nabenow determinans. quartum Condlē mi
Nabenow fena Secunda Post Im Sollicheli Archangli
anno Jlis. 1782do Promulbatum loco Inquisitionis Sibalte.
nam Inquisitum terminis Moll Lulenskich Reditatis Cruz
Moll ellisiewski et Skendeli Ad judm Plenum Tne Luen
sinens Pedis Obstans Causam remisit Ad Dom judm Plenum
remittens Ad acta Cruz Loco citandi mi Novembris 5to Die
7ma Mensis januarij Aō 1783tio mi actoratu MM. Lulen
skich condigi Moll ellisiewski et Skendeli Objectionem
mi Sc retinendi ac se quid nullum Ruic MM. Lulenskich
Prejudicium in toto Concepsit Peractum qua quidcunque
Causa. non respectu Propriætis fundi seu Prati Ad de
Immediata Possessione ventillatur mi competens actionem decla.
rat Secundam Condnem Ad mi veniens. Festum Dei Secunda
Mensis Januij Aō 1783tio Ibiq Compartionem a M Skendeli
Sufficientem mi ensibere demandans Ad mi Experimento
M ellisiewski non habere Jnum judicans Septimum Die
Secunda Mensis januarij Aō Ulapso 1783tio mi Eidem
judicio mi Ordine Executionis antenoi Decur. Denuo
Iterati Condnem Ad Bā Nabenow determinans Octavum
jam quoque ultimarium. Condlē mi Bonis Nabenow
Die 15ta Mensis Julij Aō que Supra 1783tio Exhi
bitum mi ante Ibiq Fiendi emanatum Compari tionem
a M Skendeli Per Quis Ad mi Fratrem Jtius mi Pro
cum Jntrans Juvenctam. Sufficiens esse Declarans.
[per oblatam porrectum Divinum in Judicijs Prnbg
Parochiæ Die 2da Mensis Januarij Aō 1783tio.

Dalarans in Ordine Subalternar. educenc. inquisitionum Interroga-
× tonia M Miszewski non ad praesentem regulae Decreter.
Conscripta ex trutinatione cuiusq. Dari removens et alia
Conscribere intimans ad Praesentem quoque Decreto Eius
Perigere Sententiam in hisque Secundario Conscriptis
unum Punctum Per M Skrodzki Excipi Praetensum.
Pro valido agnoscens. Testes M Skrodzki ac si M Misze-
wski Offensos nulla juridica Convictione Per Eundem remo-
veri Conclusos admissibiles agnoscens. postque multiplices
Motiones factas. sed non admissas eductionemque subal-
ternar. Inquisitionum. haereque et Primitus in Judicio expedit.
lutionem. Peractoque revisionem. ac eo quia M Miszewski ad
fundi Prata et Pascua ad Sortes Eius in Kamienica
Pertinere Debeant M Skrodzki non Convincit nec Imme-
diatam Possessionem Probat ac Praesumptam. Violentiam
et ademptionem nullatenus explicat nec Eundem M Skrodzki
in quopiam deviare, in culpare Valet incompetenter M.
X Skrodzki agere concludens Circa Possessionem Praetensor. Per
Eius fundor. Pascuor. et Prater. Haeredes et Possessores.
Bnor. Naberowa nihil quidquam. Cuiusvis Ptis Pro-
prietati et Causae Granitiali Praepedienti relinquens. a Pae-
nalitate pro indebito Vexatam Sublationem Processus.
Super M Miszewski dearm Praetensa quia Maior
Miszewski non malevolo animo sed magis ex Judicio
Mucmis Per M Mikulska facto agere eliciebatur eli-
berans. et hunc Processum Sufferens. Demum Motio-
nes ad Judicia Tribunal. Per utrasque Ptes interposito
Admittens in Acta Crevae Zacrocimensis Die 16ta Mensis
Decembris Ao Eodem modo Oblata Susceptum Per Ptes
modernas Praesens Judicio reponunt memoratis Ptibus
et quia M. Miszewski Per Trnos Suos ad Judicia
Tribunal. edito tam Inquisitionibus ex Pte M Skrodzki
ex testibus Offensis et Exceptibilibus Per Resolutionem
Gravaminosi Dari admissis expedito Cassatis quam Decreto
Condrli ultimario Interrogatoria ex Pte Sui gravaminose removens

Removenda et in totali Resolutione Sibi Praejudicium infe
rendum relevatis tum et aliis antecedenter. Cum Praejudi
cio Sui Subsecutis retractatis MM. judicis Gra
vaminosos Poenis multandae fore Censeri Super
etiam Officio Skrodzki Parte ad haerendum Pro Pro
curatione Eiusmodi Decreti aequolibet Demerito. Poenas
Extendi Causam Praesentem ad Contentas Originalium
Trinor resolvi Damna quaevis et litis expensas bonifi
cari Concludendum Mio quoque M. Skrodzki junctim hu
iusce Decreti ultimarii Condrlis pro indebita Vexa et
in Sublationem Processus. Poenalitatem Per M. Miszcz
wski promeritam non irrogandam relevari Easque Poenas
Super M. Miszczowski extendi in reliquo hocce Decretum
Condrle approbari Pro Evocatione M. Miszczowski Poe
nis Subesse declarari damna Itidem Causata et litis
expensas refundendam mandari Petendum Judicium Inqui
sitionibus Per Ptes Supra repositis per judicium rese
ratis lectis et discussis Quoniam Inquisitiones hac in
Causa Primitus in judicio Trino Zawoczimensi non prae
cedendum Super Incorruptionem testium Per Ptes Prae
stari debere juramento Testamentum Decreto Trino Zawoczi
mensi supraexpuncto anni 1782di expeditae esse pro
bantur in termino quoque ultimorum Condnis in Pro
nis Naborowo anno Elapso 1785 Inter modernas Ptes
agitatae Interrogatoriae ad Subalternam Inquisitionem
Educendam Per M. Miszczowski Consorta Manu ju
dicii Trinis Zawoczimensis Pleni Protunc Condrlis
authorisata et Nunc Suo in Judicio reposita quam
vis in una rei expressione Cum interrogatoriis Circa
Eductionem Primitivam Inquisitionem in judicio
Trino Zawoczimensi Per hunc M. Miszczowski Con
scriptis Per M. Skrodzki Acceptatis quia Per Eundem
Subscriptis non tantum Sint Consona Vir Dimittitur
Comptuisque quia non in numero Duodecim Punctorum

Punctis Interrogatorijs ad Primitivas Inquisitiones Com
paratis Complexer Sed nonnisi in numero quinque Pun
ctis Composita nihil quidquam ultra Contenta Termi
nis in se Rusonanae tamen nulla Obstante legali Ra
tione imo gravaminose Per judicium Trinitatis Zaroczimensis
Protunc Condrle resolvere hocce Dari apposita
remota esse Patpant ex quo iteratione Per M Miszewski
Interrogatoria in Actoratu rem Trinitatis Comprehensa
minus Sufficienter in quatuor tantum Punctis ex
planavit /: Ex quibus in quo educta :/ Porrigere, Porre
cta ex Adstrictione judicij Per Delatorem M Misze
wski Jm Szatkowski Subscripta hocce judicium Condrli
Causasse jam autem M Skrodzki Interrogatoria sua
in Emundationem Duodecim Puncta Latius remenar
rantia Cone quatuor M Miszewski Conscribere et
ex Eis Inquisitionem educere Permisisse ac Etiam Ex
Districtis Interrogatorijs ad Actoratum M Skrodzki
quasi Per M Miszewski in Emundationem Suj
formatis Per Eundem Vero nec Per Eius Dari ed.
Trinitatis Contentum Delatorem Sed nonnisi Per quen
dam Josephum Stomkowski Eisque Trinitatis et Com
paritum non Complexum Subscriptis Inquisitionem
in Emundationem M Miszewski Per Idem.
Judicium Condrli exaudito ~~ex~~ extitisse liquet Quomaximum
non nulli testes. qui in Inquisitionem in judicio Trinitatis
Zaroczimensis expedito luit Eiusque Etiam in Inquisi
tionem In Trinitatis Condrmi Exaudito Sunt induc
tamen dissonum Contrariumque Primo Posteriori
Testimonium Sui in Essentia Rei Causam hanc Evin
cuae deposuisse Comperiuntur ex quibus Inquisitionibus
in judicio Trinitatis Zaroczimensis Pleno et in Trinitatis
memorata Condrmi Eductis in Sex rotulis nunc
Per Partes Compositis et Per judicium lectis quia
Sacere nullum judicatum judicium Proferre Valet. Ideo

Idem Dend. Cendrli Suprafato inter Ptes Comparentes
in fundo Bnor Nuberoro Ao Elapso 1785to
Per Judm Tmi Zaeroeimens Plenum lato in
resolutionibus has Inquiones Constituere re
levato Premissisque omnibus in Sex Rothulis
Inquionibus Cassatis, novas Inquiones ~~[illegible]~~
ad Interrogatoria in judicio Tmi Zaeroeimens
Pleno Per Ptes Consora et Per Subscriptionem
Eor manibus M Miszewski et M Skrodzki
Propriis Vicissim Subsecuto acceptata Omni
Sollemitate authorisata tam in actoratu quam
et Reatu Durante judicio Suo educere
mandat et haec Interrogatoria Per Judm Ptibus
ad rescribendum detenere Communicant Mlis quoque
Judlis Eisdem additur ad Pronuntiandum Super
Interruptionem testium Juramenti huiusque
Per Eos non Expleti Rotham Idque in instantiam
movit M Skrodzki ad judicia Tribunalis Rmi
Petricoviensis Uti Dcm Tribunalitio Praecisa
non admissa „Tamen ad affectationem Ptium hasce
Inquiones Ptes In Sequentibus judicium Suum Ca
dentia prout affectand. educere tenebunt Et
Inquiones Vero nunc in Sex Rothulis lectas
Denuo Obsigillandas Prout et Documenta
ad hanc Causam Suo in judicio „per Ptes „reposita
in Canullaria Judicij Sui „Judm „manendum declarat.

Actum In Plensko in Tmis Communibus Tribus
Plocensis Deliciem Plensanae Simul et
Ranaeziensis cena Cum Continuatione antenor
Causar F 6ta Pt Festa Sollemnia Sacri
Pentecosten proxa Salvet Die 9 M Julij
Ao 1786to Celebratis

Inter G Joannem Goszczyński acto et Citato Pltor SS

Andream

Andream Karnowski Dnum et Mariannam Sikorska
famulam Citatis et actis Per Eunae G. Karnowski
Dnum Suo et famulae suae unc. pter judicium
Trium Per Darum anterius judicij Sui Conservatis
et adeclarandum G. Goszczynski Coram Gmo Karnowski
Edito Dividendae quoniam Gsus Andreas Karno
wski in Satisfactionem Dari judicij Sui Die
Octava Mensis Januarij Anno 1782 hic in Pter
sko injunctae educendae inquisitionis inter Ptes Com
parendae lato testandae Dari Illae judicij Sui
in anteriori Cadentia promulgato jurisdictionem Supe
in corruptionem testium explicisse Comperitur eductio
Vero Inquisitionum. Ob determinationem protunc
judicium nonnisi in Praesentia Cadentia Per Eunae
Subsequendae est demandatis Gsus quoque Goszczyn
ski Eius Dari Dilationis Inquisitionis nonnisi
ad praesens Satisfacere intendit Igitur Eius Gso
Goszczynski Additur Mlis ad pronuntiandae Supe
Incorruptionem testium jurisdictio Rotham Idque
in instantia Praestitit quo attento Interrogatoria
Ipse G. Goszczynski Conscribit et Pti Coram Se
agens Praevet et G. Karnowski jam Per se Conscripta
et Per Ptem Citatis Subscripta Denuo Sibi Com
municandi Testes G. Karnowski nominatis et Subscriptio
G. Vero Goszczynski nominandae et Ptem adversam
Subscribendae inducant et Inquisitiones Suas educandi
Idque in instantia ad quam expediendae Deputatis
Camerarius Trium Plocensis Conscripsit Subscri
psit Sibique Communicarunt. Testes nominavit
et Eosque Gsus Karnowski Subscripsit utraque autem
Ptes induxerunt Inquisitionesque Suas. Eduxerunt.
quas eductas in Sequentia judicium Suum ac alterna
ta in Raciae Celebrandae Cadentia reponere obstin
guntur Tmo Conto.
Inter Venerabilem Contum Plonsaeae Ordinis Carmelitarum

actis

Actor. et Citatus Per Religiosum in Christo Patrem Lambertum a Sancto Antonio definitorem Contrae Ecclesiae Plonsaciae Suo ac totius Contrae Sui nunc praeter Inff. Abraham et Szaja Majorkowicze Herszek Jakubowicz Lewek Dzikowicz Jakub Borkowicz Simon Abraham Jozwowicz Scholiregam Sinagogae Plonsaciae ac totam Sinagogam Plonsaciae Citatus et actor Per eundem Inff. Abraham Jozwowicz Scholiregam Synagogae Plonsaciae Suo et totius Synagogae Plonsaciae nunc praeter Judicium insistentiae Dari anteriori Judicii Sui injunctae educentiae Inquisitionis inter modernas Partes lato. Tenumque Per Idem Dari Conservatum Decidentiae Decernit quatenus Eaedem Partes Super Incorruptionem testium Juramenta Praestent Idque in instantiae et addit Alias judicis ad rothisanae Praestitit Religiosus in Christo Pater Lambertus Definitor. Suo ac totius Ecclesiae Contrae Facto Patere jam vero Inff. Abraham Jozwowicz Scholiregam Sinagogae Plonsaciae Suo ac totius Ecclesiae Sinagogae in Prosecutio Plonsaciae ad Rodale rotha Judaica Itaque pertum Praestitit quibus attentis pertinentes interrogatoria Conscribant Subscribant Sibique ab invicem Communicant testes nominent ac Eosdem Sibi Vicissim Subscribant et inducant ac Inquisitiones Suas educant Idque Instantiae Conscripserunt Subscripserunt Sibique ab invicem Communicarunt. Testes nominarunt et Eosdem Sibi Vicissim Subscripserunt Inquisitiones que Suas eduxerunt Quas eductas in Sequentem Judicior Suor Cadentia ex alternata in Raciaz celebranae reponere Obstringuntur. Termino Conservato.

Inter Simonem

Inter GG Simonem Parentem et Joannem filium Nie
drowski actum et Citatum Per Parentem suo et filij
Sui nomine pttor GG Joannem Burgrabium Cracoviae
Plocensis et Ignatium Niedrowski Citatum et actum Per G
Ignatium Niedrowski Suo et Gnosi Joannis Nie
drowski nomine pttor Trinum Per Decretum anterius
Judicij Sui injunctae Educendae Inquisitionis Inter
Ptes modernas emanatum Decidendae in Satisfactionem Eiusdem
Decreti additur Pti utrique Alias ad pronuntiandum
Super Incorruptionem testium juramenti Rotham
Idque in instantia Praestitit G Simon Niedrowski
Suo et filij Sui nomine Praestitit quoque et G Igna
tius Niedrowski Suo et G Joannis Niedrowski etiam
nomine quibus attentis pertus Interrogatoria Eiusdem
Ptes Conscribant et Sibi ab invicem Communicarunt
Testes nominent et Eosdem Sibi Vicissim Subscri
bant. ac Inquisitiones Suas educant Instantiam
Adquas expediendas additur Camerarius Trinus Plocensis
Conscripserunt Subscripserunt Sibique ab in
vicem Communicarunt Testes nominarunt et
Eosdem Sibi Vicissim Subscripserunt ac Inquisitiones
Suas. et quia GG. Simon Parens et Joannes filius Niedrowski pleno
in numero jam vero GG. Joannes B. Plocensis et Ignatius Niedrowski
quinque testibus eduxerunt quas eductas in Sequentia judi
cium Suum Cadentia ex alternata in Raciąż Celebranda reponere tenebantur
hoc Z.

Actum in Plonsko in Trinis Com
munibus Tribus Plocensis Ditionum Plonensis
Simul et Raciąż una Cum Continuatione
anterior Caesar. Sabbato Pto Festa
Sollemnia Sacri Pentecostes pro Salutis
Die 10 Mensis Junij AD 1786 Celebrato.

Inter G Instigatorem judicij Praesentem Eiusque
Delatorem G Gabrielem Rudowski G Josephi Rudo
wski Si in vivis extat Parentem actum Pttor G Tha
daeum Przedpetski Statutum Incarceratum Pttor
Cui Per judm Praesens additur Pro Patrocinio G Paulus

Paulus Zołtowski Vice Notarius loci Praesens Causaque cum
Eodem G. Statuto incarcerato Per Partem instigans di-
rigat Itaque in instans ad Illationem in Exceptione
registri ab Incarcerato ad judicium Suum facta. Siquidem
G. Przedpetski Statutus incarceratus Propositione infra
ingrossans in Objectis formata Pro Poenis Criminalibus
Super Eo Irrogans Convenitur Igitur Judicium registrum
Incarceratorum Causae huic Competens esse declarat. Movit
G. Przedpetski ## ad judicia Tribunalis Rmi Petricoviensis
non admissa Cum Itaque Relatio Citationis ex Parte Gen.
Josephi Rudowski in lecto Aegritudinis decumbens et
Simonis Kułakowski Conc. Gen. Thadaeum Przedpetski
hac in Causa Edita Coram Actis judicij Sui hic
in Plonsko Die Octava. Mensis et Anni Praesens Reco-
gnitio Suo in judicio reposita ex re intempestive eius
Recognitionis a Parte G. Przedpetski Statuti Incarcerati
pro Illmo Trno agnosci Praetenditur Pars Vero
Actorum etiam Propositionem Conc. hunc Incarceratum
Producit Quocirca judicium Ultimum Partis Actorum Trnum agno-
scit. movit G. Przedpetski Statutus incarceratus ad Ju-
dicia Tribunalis Rmi Petricoviensis non admissa G. Rudo-
wski Comparens Judicium Praesens in Causa Competens
Actorum esse admovendo movit G. Thadaeus Przedpetski ad
Judicia Tribunalis Rmi Petricoviensis non admissa in di-
recta Responsione judicium Propositionem Partis Actorum Conc.
G. Przedpetski Statutum incarceratum formatam teneris
Sequens Proposuit Instigator judicij nostri Eiusque
Delator G. Gabriel Rudowski Actorum Conc. G. Thadaeum
Przedpetski Praesens in Judicio Statutum Incarcerato.
me Per Ipsi ab Ipsa inhoatione in Bonis Ciecierski
Tenutariae Possessionis Damnorum Plurimorum in frumentis
et Pratis Inventarijs Suis Consulto Impulsis Sinique
Custode Vagans G. Josepho Rudowski Actorum filio illatio-
nis Boum et Equorum in Pratum Actorum filij proprium Im-
pellere demandationis protunc insidiarum cum adhibitis Sibi
Primis in Vitam G. Rudowski Structionis Eiusque G. Josephi
Statutus Incarceratus

Josephi Rudowski hosce Boves et Equos ex Eoe Prato depel
lens ex Rubethis Cum Bombarda longiori excendo
Pulvere Sulphureo et Globis Onusta infestationis ag
gravationis Verbis indecens honorem ac bonam famam
denigrans affectionis ex Eaeq Bombarda ad Pectus Eiusq
G Josephi Rudowski dirigens Explodere Conationis pro
defecto Explosionis Vulnerum lethalium Per Conjacu
lationem Pedis dextrae Prout Visio offensa Obliquit
inflictionis morbi gravis Imo lethalis Causationis
Insuper Conjaculati Per se G Josephi Rudowski
ac de Equo Collapsi usque Spirans Oppressionis
Concussionis genibus ac Pedibus Conculcationis omni
no fateri velle accelerationis aut Potius Vita Priva
re intentionis Qui G Rudowski Per quam Convul
nerationem in Corpore Suo Ignem Infernalem pati
et Sensibus deficere cernit et quolibet momento Vita
Privari Speratur Post Conjaculationem lethalem ac in
Consputam Super Proximo ius Spirans Oppressio
nem in Vitam Eiusq G Rudowski ac Eius Subditorum
insidiarum Structionis et Earum Publice Clarificationis
Comminationum Propellationis de Conjaculatione
lethali ubique locorum Sese Collaudationis aliarque
injuriarum Oppressionum ac Inconvenientiarum Percutio
nis Postque Peracta redeunt Domum Iter ex Bom
barda Pulvere et Globis Per se Onusta pro quadam
Gloria Victoriae Suae in hortophorium Sui Praesens
Suis famulans explosionis quodque Per Explosio
nem Suam instantanee ecivis non Sustulit ob Dole
tionis sed et altera Vice melius ad Eunq G Rudowski
et Eius famulam explodere appromissionis quem
G Przedpetski Rudowski Praemissis ac etiam aliis Perpetratis
in Primis non nullorum Primarum Subditis legibus
Per quemque Vindicans Poenis Criminalibus
Sententia judicii nostri mulctari quasvis etiam
expensas et Damna Etiam Poenam Crumenalem.

Ex Proprietate Eius benificandae adinvenire Dato in Plonsko
Sub Tractu judicior Trium Plocensis Die nona
Julij 1786to anno. Productum in judicio Joan
nes Gumowski Judex Trium Plocensis Dividendo Sen
tentia Per Ptes Utrasque ad Contenta Propositio
nis educendae mandat. Itaque in instantiae et additis
Mlis ad pronuntiandae Super Incorruptionem testium
juramenti Rotham Praestiterunt haecce jurata
tam G Rudowski actis quam G Przedpetski Statutus
Incarceratus Conscribant. Ptes Interrogatoria
Sua. et Sibi Vicissim Communicant. testes quae
vis Pars Quodaem in Eisdem Interrogatoriis
Connotent. hosce Subscribant. et ad deponendum testi
monium Inducant. Merit G Thadaeus Przedpetski
hoc loco. Per actis Ptem e Carceribus Exactus
et Exinculatus ad judicia Tribunalis Rni Petri
arienae non admissa Interrogatoria Ptes Conscripse
runt. Sibique Vicissim Communicarunt. In quibus
Per actis Ptem. Conscriptis bina Puncta Sub nu
meris 13tio et 12tio uti ultra Resonantiam Propositio
nis inserta Per G Przedpetski Excludi Praetensa
Per judm nensunt Suscepta. ultimum vero Pun
ctum Sub numero 13to appositum Similiter Per
huncce Gm Przedpetski excipi Conclusum. uti Cum
Propositione Consonum ita Prout et Interrogatoria
G Przedpetski in non nullis Punctis Per G Rudo
wski disputata. totaliter manere declarata. Testes
Connotarunt. ex numero quar. Testium Per actis
Ptem nominatos. licet G Przedpetski unum testem
hoc est L. Andream Virtute Mandatis Suae Coram
Actis Crevae Plocensis Die Prima Mensis et Anni
Praesentis ex Comparitione Sui Suo et LL. Francisci Lucae
et Hyacinthi Subditor suor nne Cons G Josephus
Rudowski Dnum medietatis Bnor Ciecierski Cis Cl
ac Sortium in Bonis Krzeszow. et Leempinko Sitis haeredum

Haeredem. et N. Joannem Ruchowski administratorem a Infi
delem Marek Tabernae in Bonis Praefati Ciecierskie
arendatorem tum LL. Adamum Ocillatorem Jacobum
Parentem Joannem filium Josephum Mediastinum
Joannem Andream et alter Andream. Parentem Eorum
nunc filium et mediastinum Joannem Antonium
Cewinirum. de Bonis Ciecierskie Jacobum Joannem
Moholinski Eiusdem mris Kosinski Martinum Bar
tholomaeum Paulum Nicolaum. Franciscum Joan
nem. et Stephanum de Bonis Ciesle Subditos nec
non GG. Franciscum Kwasieberski Felicianum Kar
uowski albertum Ciecierski Andream Poptawski Eiusdem
mris Krulewski Bnor Lempinko haeredes et Possesso
res Denique Nblem ac Spectabilem Simonem Cuier
zalewicz Cittatis Raciązienie Proconsulem respectu
Peracti Damnor et attentatar Violentiar facta sibi
Offensum esse infert Et Ideo hunc a Perhibenda
testimonio removeri Debere Concludit Sed quia Prae
inserta Mea attenstanda Vulnor Jctu Globor ex Bom
barda Per G. Pnedpetski G. Josepho Rudowski Illator.
Per mlem Joannem Kislinski de Ciecierskie authe
et jurati Cum adhibitis Sibi Nobilibus etiam
Die Prima Mensis et Anni Currentis in Bonis Ciecierskie
Subsecuti. Coram actis Judicij Sui in Sepre Die
Secunda Mensis et Anni quor Supra Relata Jam
Post hanc Conjiculationem. G. Pnedpetski Pro
positione Objecti Consulto Intuitu tot Prinar Majo
rem rei Notitiam habens ad Dana Testimonium
Retrusionis Interessa esse liquet memoratus quoque
L. Andreas licet ad praesens in Bonis Ciecierskie
reperit tamen in Bonis Pawlaki natus Subditus esse
cognoscitur et Peracti Ptem Pro Oculato teste inducitur Pro
vero Pnedpetski de quo Crimine non inculpat quoniam Eorum

Eor[um] ad benigna Andreæ Pr[ae]d[ic]ti nobili Teste declarato Pl[ur]es
Interrogatoria et testes Subscribere mandat[um] mouit Ioannes
Pr[ae]d[ic]tus ad Judicium Tribunalis Sⁱⁱ Petri coram nobis pro[ut] in pa
Cui Sententiæ Judicij Sⁱⁱ Pl[ur]es Sakis faciens Interrogatoria
quisque Suæ Pr[ae]t[ur]æ Testes sibi Vicissim Subscripserunt. et
Septima Suæ Pr[ae]t[ur]æ testes sibi Vicissim subscripserunt. et
Octava sua eorum[que] D. Rudowski Testibus Septem
jam Vom Pr[ae]d[ic]to testibus quinque inducerunt. qui
autem Sententiæ Judicium Sacr. Dei Pr[ae]sentia nempe
pœna Secunda Intra Octavas Festi Sacratissimi Corporis
Christi Dñi Scilicet Die 19na Mensis et anni Pr[ae]s[en]tis Cujus
Et negotia Civitatem. circa Proxime imminens Jm Matthiæ
S Joannis Baptistæ hactenus determinant Eundemque
reliqui Testes ultra jam ad Diem Carnem mod[um] quod
nullatenus expediri Valent Igit[ur] Judex hac Obtenta
Judicium suum determinatione reliquos testes Instantis
Gratiosi ultimaque Pl[ur]i Spei Succed. In Sequens Ju
Dicium Suum Sententiæ ex alternata in Regia Celi
bratæ Leg Pl[ur]i Adducere Obstringunt Jmo Cons
Sententiæ Vom. adpraesens Educta Sigillo Judicij
Sti Obsigillata ad Secretam Sententiam Judicium
Sacr. in Cancellaria Judicij Sui Judex manens
Edulavit.

Inter. S. J. Joannem Szathowski et Ursulam Smarde
wska. Conjugem et quem Contem in a[n]te Mariti Actitat
Inter. S. Andream et Paulum Vanyowskie atque
N. Martinum Archatowski Cit. et Act. Per Jacob
Szchutowski Sub et Supra scr. Citat. et Act. in negotio
S. Paulum et Mariannam Gratam et Sororem Int.
se germanos. Citat. Per Joannem Szathowski Parentem
Citationis Literam Sibi ab initio ad Judm Edit. de
cidendæ in Causa attentatar. Violentiar nunc vertend
Inquisitionem. ad Contenta. Finem et Provisum in Sequen
Judicium Suum Sententiæ ex alternata in Regia
Celebrand in Probationem et Emunde tanqu Pr[ae]s
Educendæ Consec. Fine Cont. Szathowskie.

Inter D. Mariannam Silowska Virginem adultam ad
et Citad. pttes. et Stanislaum Karnowski Citad. et alios pttes
et Martinum Silowski Citad. et Cons. et Stanislaum Karno-
wski ad. pttes. ad Objectam alatere condemnacionem
Curiae ad. Cruc. Plocen. ac pte. Jo. Stanislai Karno
wski super Gnoso Martino Silowski respondentem
Solutionis Bonae quadruplicis quatuordecim Mrk. m.
Termino Satisfactorio Circa Missionem Die Vigesimâ
quarta Mensis novembris anno elapso 1785 feud. Obtend.
et Publicand. ad Objectam quoque condemnationem ac
pte. Gnosi Petri et Simonis Cyprianskich super Gnosd.
Stanislao Karnowski rationem non Solutionis Bonae pri-
mae quadruplicis alterius Duplicis mensem Iter Bonae d.
plicis quatuordecim Mrk. m. Ind. Satisfactionis circa ma
nifestationem Die 12a mensis 16bris anno elapso Curiae
ad. Cruc. Plocen. Objectam et Publicatam et per eosd.
GG Cyprianskich m. rem Gnosi Martini Silowski Cessam
Teneri tam Gnum Martinum Silowski quam Gnum Karnowski
Docere de loco et Stando unius ubisque condemnatis
mibus uti et negotio Causae Praesens Obtentas ubique
habere Locum Stand. Declarat. m. Causaque praesens
agendi mandat. m. Experimento Citationes Actum Curiae
ad Fidem Relatae Deinde quando quidem G. Marianna
Silowska Virgo adulta ad. ipso Solutionem quotae no
vem Aureor. tangentem ead. per G. Stanislaum Karnowski
Citad. ad Compactum Verbale ac mutuum Contractum
tam pendem G. Stanislaum Karnowski quam G. Martinum
Silowski ac quo Eius G. Stanislao Karnowski Bona Quadru-
plex quatuordecim Mrk. Dato Judicij Sui hic pro ante
acta Sententia Prolato et Adjudicata pari quoque Gnosi
Stanislao Karnowski Bona G. Mariannam Silowska
pro relaxatione ac pte. praefata G. Mariannae Silowska
super Marcis a G. Martini Silowski sibi ad judicati Im
positis Extradictoneque Corei Jaginski atque Unius Bonis
rerum Denique G. Martinum Silowski G. Stanislaum Kar
nowski pro Solutione Marcar. unius quadruplicis alte
rius Duplicis Bonarque quadruplicis quatuordecim Mrk.
Dato Judicij Sui GG Cyprianskum Adjudicata et Per Eosd.

Inter Equinsklii Eiq; Jmod Martinio Silwerskii auctki transfusam
Civitatum Jmis ad Judm presens se Conveniunt Controver
sie Ptium pro et Cens Jnductis Exceptis atq; quidem que
Cquitat actoratum J. Catharianne Silwerska Virginis adulte
Cens J. Stanislaum Karwowski et martinum Silwerskii in
stitutum Curat quia J. Marianna Silwerska electionem
quota novem Anger Hungr aut J. Stanislaw Karwowski.
Cenerdita absq; Karwowski Seu Potius a J. Silwerski et
marcis ab Ipso J. Stanislao Karwowski adjudicata Cum
dit Cum vero J. Stanislaus Karwowski nullam quitan
anquam ab Eaq Jnosa Marianna Silwerska se accomodare
Contestat nec quovis modo se debere Clarificet Eadem quoque
J. Marianna Silwerska respectu Bonis vini Data et anno
Cenon et subsevo nec quantitatem summe novem aureo
Aungr Jmo Comprehense vel majoris summe nempe
Ducenter. novem flr Polonicalo ac si Diversis temporibus
tam parato Pecunio quam nec nullis rebus mobilibus per
Eundem J. Karwowski eise aut licitato modo acceptis et
debite expendit quo circa in Ordine probationis et repro
bationis premissa nec pariam esse inquirendum per
ea namque Item nempe J. Silwerska et J. Karwowski in Se
quos Judicii Suis ac alternata in Partis Celebrandi Martini
Ed venit Censet J. Quo vero Pertinet actoratum J. Silver
skii Cens J. Stanislaum Karwowski institutum quan
do quidem Judicii Sui Deducitur Duo Judicij Sui
hui in Extenso Die Vigesimi Octobris anno Elapso
1768 Inter J. Petrum et Simonem fratres interse germanos
Equinskii absq; Jnsa et J. Stanislaum Karwowski Et ab alte
ra prolato manca prima Para Deinde Duplex
nec non quadruplex quatuordecem Mk prout Ed Equin
skii adjudicata et Per Eosq; Jnos Equinskii Stanis
laus Karwowski Jnsa Jnos Equinskii J. Silwerski Stanis
laus et Jnsa Jnos Equinskii Stanislaus Karwowski Jnsa
Extendis Die Vigesima Prima Mensis Octobris anno Elapso
1768 Inter J. Stanislaum Karwowski ab una et Prefatum
J. Silwerski Et ab altera prolato pecna quadruplex quatuor
decem Mk prout Ed J. Karwowski adjudicata que Liquet
et Contraventione que Eiq Dno ac mihi Notario Sendes

Condemnationis m. Ind. Satisfactionis minuta non solutionis
cuius pœna quadruplex quatuordecem marcarum Polonicalium
facte concernere eundem Joannem Karnowski competenter quamplu-
rime attenta hereditate Possessione Joannis Karnowski
in Bonis Antonino Gulbicka ejusdem traditione mixtim
cum Laurentio Tucherowski subsecuta ad actaque per Illum
Dñi undecima Mensis Aprilis anno 1780 per Oblatam per-
acta sua in judicio remonstrata ac Inscriptione Scam Stephani
Cracovien. Feria 2da in Vigilia Festi S. Bartholomei
apli anno 1774to per Joannem Ajdukiewicz de Szyszkowice
Cracowski Palatinatus Sandomiriensis ordinis Sancti
Augustini Conventum Cracoviensem Viduam in eum et Bonaventu-
ram Joannis Karnowski quæ quidem marito suo supe-
stitem sexcenta triginta florenos Polonicales
summam sexcenter triginta florenorum Polonicalium
recognitionis ulcerato arresto ac pro memorato Joanne Mariannæ Ma-
ria in competentem imposito et serenissimi Regni Poloniæ Dei
Decima Mensis ejusdem anno 1780 per M. Regium Judicium Joan-
nem Mauschwitz de Rosslowice authoritate juratum recognitum
Debuncestis Marci Scilicet pœna quadruplici quatuordecem
M.P. Joannis Karnowski a Tucherowski Dando supradicto
actu Executionis ad judicatis altera simili quadruplici quatuorde-
cem marcarum Polonicalium pro contraventione Dando cum Publicatione
Condemnationis m. Ind. Satisfactionis Citante proventum
ad Solutionem restante Marcas ultra debitas Scilicet
duplicis quatuordecem M.P. Joannem Karnowski Scili-
cet Decemque quatuor Joannem Karnowski Scilicet
illi pœnam duplicem quatuordecem M.P. ipsi Prosequi-
cunda post Festum Sti Petri et Pauli apli anno proxime
mitendo Cram Officio Executionis Regni Poloniæ sub Pœna
Banitionis ne Casu contraventionis Circa mencionem
faciens Publicationem Judicii sui cum septem Manda-
tionis in instanti sub solito rigore ac Regestro Penalium
extendens Solvat D. Victor

Actum ut supra

Indorsatio similata

Actum in Plenario in Simi Communibus Tribus Duo
Decimum Plenum simul et Raquiem una cum Continua
tione antecessum Feria secunda post Festum Sti Ed-
mundi Indorsatio similata Acta Solvi Die 10ma
Junij A.D. 1786 Celebrata

inter Ill. Barbaram de Asprovallis primi ord. Laurentij Diu
zuiovski B.C.P. Secundi Dom. cons. voti Gantonij Dianko
vzki Belanuicense Centum seu Ulroque Songie tum Bar
baram de Pademlui primi ord. Galberti Nebrynki Secundi
ad presens Voti I. antonij Chmuiewski Centum et Lunæ
met mantiam Antonium Luobum et Josephum Prahes inter
se germanos Gadomski acti Ber. Bartholomeum Dian
kowski sue et Suprascripti acti mri petri ac Josephum
Klentem M Uictoriam de Chrząszcze Ili primi ord. Mstri
Theodori Sawtowski Subdapiferæ Ysnogrodiense Secundi
ord. M. Antonij Mazowiecki Tertij ad presens Voti Mstri Igna
tij Liberadzki pduæ Cruc Sichanouiense Centum Separa
tam Citatd et indicæ petr. M Ignatium Liberadzki Ju
dicem Cruc Sichanouiense Citd Ber. I. Melchiorem Mirzeyu
ski procum Klentem Thomam Ber Dunem antenius Ju
dicij sui conservatum pdd. quoniam Paracidi
Antenini Cedentia Documenta sua Causam Pnæ
uiuere Cruc juramento Ph. Citatæ Communicare
Deduxiter Similiq quoque Communicatio Ber Klem Citatd
mi Pnæ Cedentia Subsequens ex demandata primi
De mi Satisfactionem memorato Loco Jeneri Klem Citatd
Ph. ad Communicand. Deque mi ministeriali Communicand
hac Parte Citatd Documenta Prælij Conscripti Summa
rij Corde et Ber judm post Confrontationem Ber Scri
Documentis pro judicium Subscriis et juramentum super
realem hanc Communicationem M. de Chrząszcze Ili
Liberadzki res pro interesse quia Mstri Liberadzki
maritus quorum sua Documenta tam ad Causam Pnæ
næ sese referens quam quæ modo ad Subsistentiam M
Liberadzka Conti sue pertinent prudens Loco Judi
cij sui Cruc juramento sic Conti sue restituere de
citur Cum M Liberadzki Consors Separata præsentet que
attento Satisfactionis Klem Citatd hac mi Cuntr Data
rando attentionibus Lis et Klium inducto Quandiu
suspenso toto negotio m Ordine investigationis Cumini
pro mielahi ob Mstri antonij Mazuriski et obliquida
tus pro quorum in hac Causa Cumineant Pretensionum nexus

necessariam esse Condnem judicij Sui aut B. Cameraner Trinis
Plvanę ad fundum Bonor Wierzbica Captato tempore facta tempestive de adven
tu Sui avisatione conducenę admiverit quod Judicium
sive Officium Camriali unius Dnor absentia non obstan
mutuo Ptium Sumptu Conducenę Condescensur de man
data repositione Documenter in ante et ad presens suo
in judicio Per Summaria Previo juramento Communi
cater tum Regestror ader in manipulis et Grano stante
Vita olim Mfici Mazowiecki ~~derelicter~~ Congregater et Pro
ventus Ipsi se se regulanę tum rer mobilium Inventarior
Summar Paratar et Argenteor post Eunę olim M Mazowie
cki Derelicto Testamenter quoque memorater M Mazo
wiecki de Summis pro propremissis arberibus discenditis
percepto Summis paratis Inventarijs Varij generis relus
mobilibus et Supellectili Domestica olim M Mazowiecki
Inquiret investigabit Inquirens juratorias expedit Ju
ramenta pro Oportunitate negotij excipit Testamenta
jus Adventalitium ac quoscis actus Cognoscat et Resolvet Re
gestrum quoque Sin per M Luberadzki producto praestiterit
discutit Solutionem Summar et quamvis benificationem
Pti injuriatae decernet distinctas Summas olim M Mazo
wiecki Concurrenę quae si Per Neglectam Vindicationem
M Luberadzka in vindicabiles apparuerint animadvertet
Trnos praefiget rigores annectet Satisfactionem pro impor
tatis in Bonis Wierzbica in seminationibus et reparatio
nem hereditatis Bnor Wierzbica sin probarentur et a quo Compe
tiunt praestanę decernet sententialiter de quibuscis Ptium
Praetensionibus investigabit Causamque Praesenę ad En
tente Trni Prorum et Documenter finaliter nihil intactum
et irresolutum pro Exigentia legis iustitiae decidet dispedi
calit et moderabitur cuius judicij aut officij Camriali
Decisioni Ptes Parere et judicatum Pati sub Poena Ba
nitionis illo in Trnis Condnis super Pte Contraveniens
publicanę Debebunt ac tenebuntur Lucta Poena 7 M.P.
Pti per Ptem Compensanę judicio autem Suo totię Per
utramque Ptem praxi juris Solvenę pro quo Condni
Trno Ptes quos voluerint et negotium Causae

Causæ cum Facultate Carti Statæ reimpreti per meum Antonium Notarium presens scriptura adcitans adcitatum Sub signo Signumq; Consueto tenebuntur Et Teneri

Inter Gabrielem Parentem et Josephum filium si minus ætat Dudosti ad. Ro Parentem suo et filij sui nomine petter et Antonium Jennesti Citat et indicq Ro Josephum Jennesti Jnum Ro anterius Parum judicij Dapitis mi causæ presens pro tribunali judicij Jnsinuatam Audiendq mi causa attentatar Violentiæ nienpmote reparandæ Inquisitionem per utramq Partem Ad Contentæ Jnstrumentum mi Sequuntq; judicium Sententia et alternate mi Partium Celebrandæ Audiendq Jnstrumenti Jnde Conscripti

Inter Michaelem Mysthowski ad petter Ignatium Skibyelski Bellogq Stati et indicq petter Judicem Citationem Jnstrumenti Ad. Ro Possessorij Jnum Ad dum Edictum Audiendq Confessorij Jnum Jndicium Inducias Laudis quando quid Mysthowski Validationis Jnstrumenti Ad dum Skibyelski pro judicium Stationis Expugnationem Mlis Vincentij Adamowicz Parochi Jndicti mi quidq Bonis Mysthowski Jsena Secundo ante Jmolatum Christi Domini Salutis Dei 1696to Mensis Octobris anno Elapso Stylo Vetusto quindecim plagis Elapso pulsationis Castigationis mi junctis per Propinquatos Jsenq Skibyelski Adiverso Summationem Jnstrumenti Jnde Satisfactionis mi Jnde Salutationis mi Presbiteri Casimiri Adpresens

Josiuli Citad et spdiens. pttes Judicium Citationis Pisauli Pro
Citad pro Solutione Summar. unius mille trecent. septua
ginta fl. Vol. pepet. Sed decem Polmicad. ac Summa Mo
jori Duor milleum trecent. septuaginta fl. Polmicad
actis Curie Pisaur. Die Vigesima Tertia Mensis Junij
anno 1770 Perlandem S. Antonium Josiuli Citatt. Actd
Cent. simplii Debito ac pendente pervisione mi ejusd
spectante alterius centum fl. Vol. Circa transactionis
calcat. quitationem per Josequindim de Staurelis
Budrinsha Contem actt mi sem. Antonij Josiuli
De Summa mille fl. Polmicad. ac Summa Protestad.
milleum trecent. septuaginta fl. pro Sed decem
Polmicad. provenien. ac Inscriptionem Debitor.
Perlane Stephanum Budrinsh. Mantum pro
rem predicte per Stauzela Cons. Sue Sepe memo
ratam Summam mille fl. Polmicatt. ac quitation.
Curam actis Judicij Pisaur. Die 15ta Mens.
Junij Anno 1775to recognita non adnumerata Ded.
Deudena Controversiis Pruin. inductis Lacudin.
quoniam Josiuli Citatt. pramissas Summas
pro realibus agnovit Dicto Judici Decernit diatenus
pro Josiuli Citatis Protectus Supremas primam
mille trecent. septuaginta fl. pro Sed decem Polmicad.
alteram Centum fl. Polmicad. m. et pro Vigilia festi
Sancti Dominici Baptte anno Current. proxime
Imminent. Coram Officio et Actis Curie Pisaur. sub
Pena Bajulionis in Casu contraventionis Cum Inti
festatione mi sue Juridice publicande Cum Inti
cionibus pro uno anno proxi agnitionem Juris pro
venien. per quinque a Centum Computand. pretia
Summe mille trecent. septuaginta fl. pro Sed. de
cem Pol. Originalis mi Bonis mendis Rubrepand.
locatione pro actt. Solvat et Enumerat. Juta Pacta
Systema Marcas Polmicatt. Protectum Vi Aut mihi
et Subrigine quo supra Judicio suo per medium
mi nispang. precepit juris Solvend. Absolvimus ni
si Oblationem Omnis Condemnamus unius mi Rauda
Die Vigesima Octava Mensis Maij alterius in Rauda

Plenilio Die Vigesimâ Mensis Octobris usque anno Dñi
pso 1705to in Judicio Laus hac in causa Obtenta
et Publicata absente Dñ Josselin Quod Panam qua
Dupliam quatuordecim Mlr. Pi. acta ni Crimd et sub
nigero quo supra Judicio suo Panam Dupliam qua
tuordecim Mlr. Pi instanti Sub solito nigore ad Rcdum
Panalium Extendendo Deinde Vigine

Inter Micum Joannem Bommissi Vasillifer Plenus
Bnor Dnorum Ecclesiastica Consulis et Decani Cam
altimeu hordeum acta per Joseph Dum Dñi Jo
sephum Plentem Judicium Laus Micum Ignatium Pos
ptaurlli Actatt Compantionem non sinentibus Cum te
men Condemnatione sua in Judicio hic in Plenilio
die Vigesimo mensis Octobris anno Elapso 1705.
et Die Mis Joannis Bommissi vasillifer Plenus
acta Super Jpso rne Contraventionis Quod finaliter
prolato Obtentt Publicatum mente legis plenarie
Conictas esse Debuitur quam Crem Quia in Ju
ptaurlli Contumacia non Obstante Judicium Pi
acta nostrum Mouere mandat ni Mouendo
negotij ad ectum Dñs acta Pte Actatt ad Judicium
Presens citat Deindeq siquidem M[illegible] Jo
ptaurlli antecatus Bnor Dnorum Ecclesiastica Consulis
hanc Contractum in Actis Resignationis Mensalis
Bnor Plenilio Die 30 Mensis Junij ni Ao 1705to
mtr se ab uno et in Joannem Bommissi acta Obti
nit se ab altera Conscripsisse Quae Coram actis Plenus
Plenus Sub actis Eidem Cena Cum in Vasillifer
Confirmasse et ultro Per Partem quoque Pendu
ni Bonis Ejus Dnorum Ecclesiastica Dñi Dñi
nia Octava Mensis Jubi Anno Elapso 1705to
Per Judm Suum Judicatum nitr Pte Mandamus ad
alios Prolato ad actaque Plenus Die Octa
Mensis Objtembris anno supra mdo Obtento
per ad Satisfactionem mutua Contractus in Pun
cto Recognitionis Resignationis Supra hanc Obti
nti Dnorum Cum attinuo expeditatis mi de Jnto ad Ju
dicis Cia actitatur Ed in Sui Satisfactionis Cupra
jpso Dan Concedens Cui Contravenisse Remissa

Demonstrat. Proinde Judicium ad Cœnæ Satisfactionem Præal-
legato Dari Subsequenter iter hunc M. Sampławski
Stringens Statuit quatenus ad Obloquentiam Origi-
nalis Contractus resignationem super Bona Dominorum
Ecclesiastica Cum attinentiis et quietationem De Pretio
hoc Contractu Constituto pro Vigilia festi nativitatis
Sancti Joannis Baptistæ in Anno Præsenti proxi-
ventura Coram Officio et Actis Crucis Plocensis sub
Pœna Banitionis in Casu Contraventionis Circa
Maenem Fevierum publicanum Jo. M. Sampławski
recognoscat quodsi vero M. Sapławski in Præalle-
gato Trinitatis Casu Transactionis recognoscere renue-
rit jam protunc M. Chomirski Bnor Dominorum
Ecclesiastica Cum attinentiis in Virtute præallegati
Contractus actualis et Ultimus agnoscatur hæres
robore Præsenti Dari in Sublationem vero Conde-
mnationis supra annotatæ et pro Contraventione
Dari Condilo M. Sapławski Citatus Pro Trinitatis
et Sub rigore suprascriptæ Pœnam quadrupli-
cem quatuordecim Marcarum Polonicalium Pro Judicio Suo
Pœnam Duplicem sub rigore ex Regestro Pœnalium
extendendæ est Solutarus.

Inter M. Joannem Chomirski Vexillifer Plocensis
Actor Per G. Josephum Lisowski Ex quoniam Jo.
Albertus Nadratowski Citatus Præsens in Trinitatis Di-
paret et Se Condemnare Permittit Proinde
super Eorum Citatis disparentiæ in Satisfactionis
Transactionibus in Puncto Resignationis Cessionis
in rem Actoris idque in lucro ulteriori approbato an-
teriori processu Permittitur Condemnatio quæ
Decernitur et additur Publicatum.

Inter M. Stanislaum Wołowski Thesaurarium
Racionis Actor ptter Illrem ad modum Rndum Paulum
Præpositum Bukowinensem tum Mficos Ignatium Franci-
scum et Antonium fratres inter se germanos Luberadzki
Judiciæ Crucis Cuchanoviensis Citatos et indicens per Eundem
M. Ignatium Luberadzki suo et fratrum suorum nomine ptter

Tmum Per anterius Decretum judicij Sui Conservat.
Decidendae Teneri Ptes utrasque reponere Inquisitiones
in antecata judicior Suor. Cadentia hac in Causa
Educt. Idque in instanc. Et quoniam Reposuerunt.
Proinde Satisfactione hoc in Puncto Ad inventa
Ad Lectionem Earum Inquisitionum judm se Contulit
quibus lectis et per Singula Puncta Instructis
quando quia Ex Eisq. Inquisitionibus ab Objecto fecerit
acsi in Molendino Ventili Rzevinensi Per Infidelem
Habraam Erszkowicz Commisso et per H. Drzewiecki
molendinatorem Eiusq. Inst. Herszkowicz imputato
Ipso Eiusq. Inst. Habraam plene emundat. nec In-
tuitu Eiusq. Objecti Convincitur non nisi quae
Indicia in Inquisitionibus per nem nullos testes
expresse Suppositionem Commissi Objecti in Pte
indigitant quo Circa Judm Injungit quatenus Idem
Inst. Habraam Erszkowicz Secundus Scilicet Cam
Pma Genere Sibi Simili Evadat in Eam juramen-
ti Rotham prout nulla fundamenta Eidem H.
Drzewiecki molendinatori ex molendino Ventili
Rzevinensi abstulit nec Intercepit in Sequenti Ju-
dicio Suo Ex alternata in Raciaz Celebrandae
Post quam Subsecut. Evasionem juratoriam nec
Judm Decernet id quod juris erit &c.
Inter. M. Paulum Zoltowski Vice Notarium Trem
Plocensem alt. pttr. licet quidem G. Stanislaus Sie-
miętkowski Citato Comparitionem non Inscribit
Cum tamen Condemnatione in Tmd Satis-
factorio Coram actis Crucis Plocensis Die 14ta
Mensis 9bris anno Elapso 1785to Circa Ma-
nifestationem Per Gm Antonium Bojano-
wski Conc. Eunc. Gm Stanislaum Siemiętko-
wski Ratione non Solutionis Poenae Simplicis
14. Marcae Pol. Decro Judicij Sui hic in
Plonsko Die 20ma Mensis 8bris anno Pre-
tento 1785to Eiusq. G. Bojanowski adjudicato fecit.
Obtent. et Publicat. plenarie Convictus esse Deducit

Deducit Proinde non attenta Eiusdem Citati Contumacia
negotium Pti actis introducere mandat in introductio
ne negotij adatationem Ptis actis Pti Citati pro So
lutionem Eiusdem Poenae Simplicis 14. M.P. Suum
ad judicium Edicti Decidendae Insistendae Supradicta
Exarati. Dato Solutionem Eiusdem Poenae Impen
gendae ac Cessioni Coram actis Crucis Plocensis Die
5ta Mensis 9bris anno Jtis proxi Elapso 1785
Per Eundem pro Antonium Bojanowski in rem
M. Pauli Zoltowski moderni actis Ruogrecti De
cernit Judicium quatenus Jdem G. Siemiątkowski Citatus
Praemissam ~~Summam~~ Poenam Simplicem 14. Mar.
Pol. M. Zoltowski actis Jus Cessum Super
Praemissam Poenam habendae in et pro Cmo
festi SS. Petri et Pauli apostolorum sub Poena
Bannis in Casu non Exolutionis Circa Mecenatem
Coram officio et actis Crucis Plocensis facienda
Publicanae Solvat Et Realiter Enumerat. Nihi
lominus pro Contraventione Supra Connotata
Dato ac in Sublationem Superius expressae
Condemnationis Poenam Duplicem 14. Mar
cas. Pol. Eiusdem actis in Tmo et Sub Rigore
Suprasensi Judicio vero Suo Poenam Septem
Mar. Pol. in instanti Sub Rigore ex Registro
Poenalium Extendendae Jdem Citatus Ponolvat D.P.
Inter GG. Martinum et Josephum Champiskie actis Pr.
Eunae G. Martinum Champski ~~actis~~ ~~[illegible]~~ G. Suo et fra
tris Sui nmi pttri. GG. Andream Mączewski G. Al
berti Dziedzicki Contem. Citatus et indicens Per Eunae
G. Dziedzicki Suo et Contis Suae ac G. Mączewski nmi
pttri. Citationem Ptis actis Pti Citati pro So
lutione Summae Centum Typae Parolis G. Tho
mam Mączewski Citatus Avum ab ott G. Thomae
Champski actis Parente ad Sorum manuale
Casu quodam Deperditi Contractus una Cum Pro
visione Sententiae ad judicium Praesens Edicti
Decidendae Statuit Judicium Quatenus GG. Champski
actis uti post Demortuum Caput ex Re quoque

Ad Catharinam de Mączewskie

quoque non reproductionis Scripti in Sequenti
Judicio Suo. Cadentia ex alternata in Ravizi
Celebranda, juste Sibi provenisse Debere Compro
bent Trio Conto.

Inter Josephum Antonium et Mariannam Virginem In
nuptam fratres et Sorores Inter se Germanos Gutko
wskie Actor et Citator Per Eundem Gnum Antonium Gutko
wski Suo et aliorum Coactorum et Citatorum nomine
personaliter Illrem admodum Reverendum Matthaeum
Prepositum Zgliczynensem Patruum et Adamum fili
astrum Gutkowskie tum Laurentium et Paulum
~~Zoltowski~~ Nadratowskie Citatos et Actos. Per Gnum
Paulum Zoltowski Inscriptum Plenipotentem.
Judicium Citationes Ptium Suum ad Judm
Edictis Deudenae Controversijs Ptium indictis
Exaudito Quoniam anterior Condescensio Per
Decretum et Praesertim ultimarium judicij Sui
Inter modernas Partes prolatis ob Subsecuta
Facta olim Gnoi Jacobi Nadratowski Suum
non est Sortita effectum Idcirco in Ordine
Executionis anteriorum Decretorum judicij Sui
Decernitur Condescensio judicij Sui aut Gnorum
Camerariorum Trium Plocensis unius Decreto
ve absentia non Obstante ad fiendum Brono
rum Gutkowo Wite Captato tempore pre
via de Adventu Sui tempestive faciendaque
ratione Conducendae admovenit quod judicium
Seu Officium Camerariale Plocensis mutuo
Ptium Sumptu Conducendae et Condescensionis
Decretum anterius judicij Sui in toto Exequatur.
Bonificationem et Satisfactionem Omni
modam Cui et a quo Debebitur Praestandae
Cadnoenicti Rigores annutet Terminos Praefigit

Prefiget Causamque Praesens ad Contenta
Terminorum et Documentorum ~~Causamque~~
~~Praesens~~ Ptium finaliter nihil intactum
et Irresolutum Relinquendo pro justo et aequo
Decidet disjudicabit et moderabitur Cuius
vel quod Judicij aut Officij Camerarialis
Decisioni Partes Parere et judicatum Pati
Debebunt et tenebuntur. Idque Sub Poena
Bannis illo in Termino Condnis Super
Parte Contravenienti Publicanda Licita Poena
Septem Marcar. Polonicalt Parti Per
Partem Sibi ab initium Compensanda
judicio Suo per medium ministrans Per
utramque Partem praxi juris Solvendae
pro quo Condnis Termino. Partes quos
Voluerint negotiumque Causae Praesens po
posuerit adcitent adcitandae Sub Simili
Rigore Comparere et judicatum Pati Obstin
guntur. Iisdemque adcitionis et Originaliter
Citatis Licitum Erit reciprocos formandi
Actoratus D. P. V.

Inter. Gnosam Helenam Sokolnicka alli mi
nuptus Gnosi Michaelis Makowiecki Reli-
ctam Contem Viduam actr Pttr Gnosos Bo
nifacium Sachocki et Mariannam de Sus
manskie Conges Victricum et Matrem Si
monem et Cunegundim Minorennes Cyum
skie Privignum et Privignam filium et fi
liam Citt Per Gm Mathiam Goszczynski Cita
tionem Ptis actr. Pti Citatae Suum ad
Judm Edictt Decidendo Controversijs Ptis

Ptium indicto Exaudito Quoniam G. de Sokolnickie ultimi
nuptus Makowiecka pro Solutione quotae quatuor aureor.
Hungr. per ott. Casimirum Cyunski Gnosor. Cyunskich acto
Parentem ad Compactum Verbale Sacte Contract. restanc.
Ptem Citato Convenit postque Demortuum Caput Rea
litatem praemissae quotae quatuor aureor. Hungaricato
juste Sibi provenire debitt juramento Corporali nunc com
probavit quam Obrem Statuit judm quatenus Pars Cita
Praetacto quotam quatuor aureor. Hungr. in Cmo festi
Vigil. Mariae anno praesenti Ventura Coram Officio et
Actis Crucis Plocensis Sub Poena Baenis in Casu
Contraventionis Circa Maonem faciendae publicanae
Gsa Makowiecka praevia in rem Persolvendae Quoque
zunae Cessione Salvat. Licita Poena Septem Marcar.
Polon. Pti in Trno et Sub Rigore Suprapositi judi
cio Suo totiae in instanc. Sub Rigore ex Registro
Poenalium extendendae Solvendae D. P. Vigore
Inter. G. S. Gabrielem et Adalbertum Rakowskie acto Per Eunae
G. Gabrielem Rakowski Suo et fratris Sui nne pttr. G. S.
Mathiam Krasniewski et Annam Kruszewska Conges.
Citato Per Maritum Suo et Contis Suae
nomine Pttr. Judicium Trnum Per anterius De
crum judicij Sui inter modernas Ptes prolatum
Conservatum Decidendae Insistendae Eiae Dari.
Statuit Judm quatenus Pars acto Eunae reliquum Testem
in instanc. adducat et Inquisitionem suam adimpleat.
adducit et Inquisitionem suam adimpleat quam adimpletam
in Sequenti judicio Suis ex alternata in Raciaz Celebranda
reponere tenebitur H. Inpenetae adductionis Testis
Inter. Reliquum Gnosum Michaelem Sokolnicki
~~acto pttr.~~ Dominum atque Infidelem Judae
Tabernae in Bronis Kluczewo Sittae Arendato
rem. tum Ht Joannem Kossakowski Cremato
rem acto Per Eunae Gm Sokolnicki Dnum
Suo et Suprascrip. nomine pttr. Gnosum
Thomam Kowalewski BC Plocensis Citato
pttr. Judicium Insistendo Dari judicij Sui
in Raciaz Die 27ta Mensis Februarij anno Curiae

Inter mdernas Bhi stato additus mlis fidis ad pronuntiand. Sup. Imaculato
nem testium juxta Rothan prestitit Jo. Michael Schmidli ads
Superalii ads nne prestitit quoque et Jo. Thomas Kavalowski Bol.
Cid quibus attento juris interrogatoni Consentiant Subscri
bant Sibique Communicent. Testes nominent et suos Sti
Vicinum Subscribant ac inducant et Inquisitor Citand.
cant Deque ri mittant Consciprsement. Subscripserunt. te
stes nominant et eos Subscripserunt ac inducerunt et
Inquisitor suas et quas Jodocus Wilhelmi alias Klem ri numero jus
rov Kowalowski Citari uno teste inducerunt sibique cuius
testes ri Sequens judicium Sued. Cadentia adducere et inqui
sitor suas Quaque Bhi reponere Obstinguens Ll
Inter Franciscum Cruchowski actr pdi Ignatium Kowalewski Ctd
Bhi pdm Recitationem Bhi ads Bhi Citand Suum ad judi
Cdid Decidendo existentiaque Dcm judicij Sui instantia
Inducendo Inquisitionis minuendi Die 20. Mensis Januarij
1776to anno Inter mdernas Bhes prestito additus Mlis
Fidis ad pronuntiand. Sup. Incorruptione Juramenti
Rothan Prestitit Jo. Franciscus Cruchowski ad quo attento juramento Conscribendo Jo
ads. Interrogatoni et suos Bhi Citatus Communicet Deque
ri instantia Conscripsit Subscripsit et suos Bhi Citatus
Communicavit inducat Testes et Suam Inquisitionem Du
cat Deque ri mittat ad quam Expediendo Deputat
Camerarius Mlis Bhem Testes inducere et Inqui
sitor suam Juxit quam Induct. in Sequens Judicium
Sued. Cadentia et allegata ri Rationi Celebrandum
reponere tenebitur Ll
Inter Jo. Thomam Champichi Antonium Dabkowski et
Mariannam De Niemiszewskie Conjuges non Ludovicum
Krajewski ads Jo. Paulum Champichi Inscriptum
Clientem Joannem Chadzenski et Franciscam de
Chadzepiskie primi ord. Gnov. Steinskaj —
Gutkowski Secundi ads precens Viri Juridi
Conjux Victricem Matrem Antonium per
nem filios Gutkowskie Citand et inducend
Cor Curia Primi Joannem Chadzepiskie
Suo et alios ads nomine Bhi Citandum
Bhi ads Bhi Citand Suum ad Judi
cium Cdid Decidendo Suspenso hoc negotio
magistratum ejus proprio Condemnandi Ll. Camerarius Trib. Plenu
ad Bol

ad Bona Chodzyno Koslus Captato tempore Conducenae adinve
nit quod officium Camerale unius Duorve absentia non
obscure mutuo Ptium sumptu Condescensum ante omnia
Demandata Respositione Documentum in judicio Suo Prae
vijs Summarijs et Praestitis juramentis Communicatis
Transactionibusque quibusvis Cognitis et Resolutis Di
missionem Sortis Post Nobilem Mariannam Gutkowska. Si
juste et prore Cuius Interent Decernet Solutionem summam
quae Cui et per quam Debebuntur Injunget Bonificationem
quaedam fundi praetensionum adinveniet Inquisitiones
etiam in Probationem Genealogiae pro negotij Exigentia
Excipiet Tmos Praefiget Rigores annectet Causamque
Praesens ad Contenta Tmi et Maiorum finaliter nihil
intactum et praesolutum relinquendo pro Exigentia legis
justitiae decidet dijudicabit et moderabitur Cuius offi
cij Camerarialis Decisioni Ptes Parere et judicato
Subesse Sub Poena Banitionis Illo in Tmo Condmis
Super Pte Contravenientes publicanae Debebunt Lucta
Poena Septem marcarum Polonicalium Pti Per Ptem Com
pensanae judicio autem Suo totiae in instanti Pa
utramque Ptem sub Rigore ex Registro Poenalium
extendenae praxi peris Solvenae pro quo Condmis Tmo
Ptes quos Voluerint adcitent adcitanae sub Solito
Rigore Comparere Obstringuntur Dari Praesens Vigere.
Inter Gmi Helenam Sokolnicka ultimi nuptiae G. Mi
chaelis Makowiecki Relictae Contem Viduam actae pltis
G. Bonifacium Sochocki et Mariannam de Szumai
skie Conjuges Victricum et Matrem Simonem et Cunae
quondam minorennes Cyuiriskie Prisignum et Pri
signam filium et filiam Ut Per G. Mathiam Joseuni
ski Citatae Pti actae Pri Citatae Suum ad judicium
Eclitt Decidenae Controversijs Ptium inductis Exa
ditis Quoniam G. de Sokolnickie ultimi nuptiae
Makowiecka pro Solutione quorum quatuor aurum
Hunge Per ott Casimirum Cyuirinski G. Cyuiri
skich actae parentem ad Compactum Verbale a se
actae Contractae restanae Ptem Citatae Convenit Postque

Demortuum Caput realitatem Praemissae quae peccatur
aureorum Hungariae juste Sibi proveniri Debitam
justi Corporali nunc Comprobavit quam Obrem
Statuit judicium quatenus Pars Citata Praetendit
quotam quatuor Aureorum Hungaricalium in Crno
festi Visitationis Gl. Mariae anno praesenti Ventura
Coram Officio et actis Crac. Ploc. Sub Poena
Bannitionis in Casu Contraventionis Circa Mfnem
feciendae Publicanae Ipsa Malcovicha praevia in
sem Recognoscens Persolvens Cessione Solvat lici
ta Poena Septem Mil. Pti in Tmo et sub rigore
supraposito judicio Suo totiae in instanti, ~~[illegible]~~
~~[illegible]~~ Sub Rigore ex Regestro Poenalium extendens
Solvens Decri Praesens Vigore

Actum in Plenskoi Feria Tertia
Post fm S.S. et Individuae Trini
tatis proxa Salvit Decima
Tertia Mensis Junii A.D. 1786.
Celebratis in Trinis Communibus Tribus
Plocae Dituum Plenscae Simul et Sta
cisque una Cum Continuatione
antenor Causar.

Inter G. Franciscum Margrabski actor Per G. Mathiam
Starzewski Gm Carolum Turski Citatum et indicium
ptter Citationem Dis actor Pti Citatum pro Solutione
Summae quatuor aureorum Hungariae Seni assecuratae, Dicit
Edit Decidens quoniam G. Turski Citatum praetendit
quotam G. Margrabski Excolisse infert Ideo in ordi
ne Investigationis Dei Veritate ~~[illegible]~~ necessa
riam esse Ptium utrarque Praenalem Comparitio
nem Idque Pro Sequens judicium Suum Cadentia
Sit alternata in Ratione Celebrandae Subsequens
Conset Rent.

Inter J.A. Rindum Sylvestrum Zielinski Praepositum Grabiensem
actt ptter G. Adamum Chyczewski Citatum et indicium ptter

Ptter GG Stanislaum Karwowski et Apoloniam de Cy
cinskie Iniciam Congeas Citato et indicio Ptr Per
Maritum Suo et Contis Suae nne ptor judicium
Citationem Ptis actis Pti Citatae Suum ad judm
Adito Decidendae Controversijs Ptium indicto Exen
dito quando quidem judicio Suo Deduxit Compla
natione Certa in Gralcow Die 24ta Mensis
Augusti anno 1780 Inter Illrem admodum Rndm
Sylvestrum Zielenski Praepositum Gralcienses ab
una et GG Apoloniam de Cycinskie Primi Ordi
Pauli Chyszewski Secundi ad praesens Voti Gneri
Stanislai Karwowski Centem seu Ultrosque Congeas
Matrem et Vitridum nec non Adamum Chyszewski
filium et Principum Pte ab altera Inita et Confecta
Summam Viginti quinque aureor Hungae Per
Eosdem Gsos Karwowskie et Chyszewski JARndo Zie
lenski ad Exoldendae Cum provisione assecurasse Decem
que judicij Sui hic in Plinsko Die 8va Mensis
9bris anno 1781 Inter Illrem admodum Zielenski
ab una et Mentionatos Gsos Karwowskie et Chy
szewski Pte ab altera prolato Chancu Summam
Viginti quinque aureor Hungae Cum provisione
ab actu Decem Crucis Plocensis Feria Secunda
in Crno festi Omnium Sanctor. Scilicet Die
Secunda Mensis Novembris anno 1778vo
prolato provenienti tum Poena Simplici quatuorduem
et Licita Trium Marcar Polonicalis pro Re Eiusdem
JRndmi Zielenski adjudicatam esse in Termino
autem Satisfactorio Eundem JRndmum Zielenski Super
Praedicto Gsis Karwowskie et Chyszewski in tuctu
non Exolutionis Suprascriptae Summae Cum provisione
ac Marcar Coram actis Crucis Plocensis Die 22.
Mensis junij anno 1782do Condemnationem
Obtinuisse proinde judm Insistendo Eidem
Complanacini et Decem Ultime Subsecuto in Suo
robore manere Declarato Cassata vero Macno

Mane hic in Stanislaw Coram actis Judicij Sui m[agnifi]ci Do
zetani actor. Dei Prima Menis Xbris anno 1785to
Do Jm Adamum Chyczewski de Jurisdictionia Su
prascra Complanationis ex bono Voluntatis actu
subsecuta indebite interpositis ac aliis quibusvis
Macubis si quae ex Do Chyczewski subsecuta
sunt Statuit Judex quatenus Dan Citatus
seu Potius Adamus Chyczewski Citatus et Sum
ma Sexaginta Trium flo[renorum] Pol[onicorum] Dnum
Colenie actis Cruc Vspiegniewo Jenae Sortia
m[ensis] Vigilia festi Sancti Bartholomaei Apostoli
nempe Die 23 Menis Augusti anno 1774to
Do Apoloniam de Lewinskie ab Do Caroli
Chyczewski Judis Centen Viduam Ejusq
Adami Chyczewski Matrem mentionatis Jo
Stanislao Kanowski ejus fictitio marito Suo
m[ensi]um Sua reformationali in scriptis Pro
Cyprian Gerne per olim Mentum pro rem mota
a Sexaginta Summam Supraseram Viginti quinque
Grossos Stuiga cum pronunc per quinque a
Centum Computanda ab actu Supraseri Dni
Cruc Vlocens provenientem tam Censam Simpli
cem Quatuordecim et Luitam Trium Marcar Pol
ultimario Decreto Judicij Sui adjudicatis m[agnifi]ci pro
Vigilia festi Nativitatis Sancti Joannis Baptis
anno proxime Ventura Coram officio et actis Cruc
Vlocens sub Poena Banimi m[agnifi]ci Casu Centraven
tionis circa Mucronem m[agnifi]ci Judicis faciendis publicandis
Andreae Zielinski ad Solvat et Enumerat
Licita Banca Decretum Trium Flo[renorum] Pol[onicorum] Do
Citato Pri act. m[agnifi]ci Judicis et Sub Rigore quo
cumq Judicio Sui totis m[agnifi]ci instanti prasti
pieni Solvendi Nihilominus pro Contravenitis
ne Decreti Lis ac m[agnifi]ci Sublationem Condemnavit
m[agnifi]ci Judex Satisfactionis Obtenta indebitaque Supra
scripta Complanationis ipsis Mediantibus Sigma de actu
Exarari Citatione Do Chyczewski Solvat Pro
Quam Decretum Quatuordecim Marcis Polonicalibus

Polonicalis. Pri actis in Tmo et sub Rigore quo
supra judicio suo Poenam Simplicium quatuor
Decem. M Pol. ministrare sub rigore et Rigestro
Poenalium extendere Dari Praesens Vigore
Inter Illrem admodum Rndum Sylvestrum Zielenski
Praepositum Eclae Gralezieus actis. Pttr GG Joan
nem Susceptaeus Trem Ploceus et Simionem
fratres inter se germanos Kociecki Josephum
Michaelem et Paulum fratres inter se germa
nos Chyczewski Citatis et indicens Per Eosdem
GG Joannem Kociecki et Josephum Chyczewski
suis et fratrum suor. nominibus pttr G Antonium
Bojanowski Citatis pttr G Albertum Chyczewski
Citatis pttr GG Mathiam Burgrae Crevae Ploceus et Franciscum
fratribus intersegermanis Goszczynski Citatis et indicens
Per Eunae G Mathiam Goszczynski suo et fratris
sui nne pttr G Paulum Cyunski Citatis pttr
Et quoniam GG Thomas Blascus Evalegnes
et Theophila Virgines Innuptae atque Marianna
G Casimiri Chadzinski Consors Chyczewski seu
potius utrique Conjuges tum Gabriel Chadzinski
ac Antonius Milewski Citatis Praesens in Tmo
disparent et se Condemnare Permittunt proinde
super Eisdem Citatis disparere me non solutionis
Decimae seu potius Extraditionis Manipularis
Eclae Gralezieus Debitae ac Inoganae Poenar
pro Contraventione Dari Decernit Condemnatio
~~[illegible]~~. Cum Comparere vero Causa Praesens
Suspendit Tmo Conto.

Publicatum

Inter M Joannem Sokolnicki Tribunicae Ploceus actis et Citatis
Per G Paulum Wolski Inserentem Plenitem G Simionem Chyczewski
Citatis et actis pttr G Stanislaum Chyczewski Citatis et actis
Per Eunae G Simionem Chyczewski judm Citationes Plenum Suum
ad judm Edictis Decidendae Controversiis Plenum inducti
Excudit quoniam Causa Praesens respectu ademptionis
fundor. Prater et aliar Circumstantiar Tmis Compri
hensar. suo in judicio promovet quaesmi Condne Decidi
non Valet Idcirco Necessariam esse Condnem ad fundum

Fundum. Prud Wempsty Judicij Sei aut Gl. Camerarii
Trium Bloeme, cuius Deudor absentia non Obstante
Capitalo tempore, quia de adventu Sui tempestive fa
ciens Assatione mettuo Etiam Sumptu Condemnder.
Qd invenit quod Judex seu Offm Camicale Ime Bloeme
Condemnare et Condemnauit. Computationem Documento.
Qua Sempr obtinere juratus demandabit de Ademptione
feodi. agnd Brabt. Violentys Damni nimis ac qui
busis. Etiam Pretemio mbr Inquirat Investigatio Inqui
sitionis juratus assidet pertia tonis quotia Opus
fuerit Suscipiet Verificationem. Omnimod Cui ea que
Debebitur ostenda demandabit Penas Super que interend
attendet Causam que premens, ad Contenta Iuer. Etiam
finaliter pro Jesto ea aque tibet intentum et pres Leib.
ultinque Decidet Dijudicabit et moderabit Cujus ad
quod Judicij aut officij Camicalis Deuzeim ptis parere
et Judicatum pati Debebunt et tenbunt Qque sub Pe
na Bannis illo mi, Imo Condemnis Super Pe Centum
mone publicande cuita. Pena Septem Mrk. Pri Pe
Etem Sibi ab invicem Compensanda Judicio Suo
Per medium Jd instante Per ictam que Etem Brem.
jurus Solvend. pro que Condemnis Imo Pkis quos Oslue
ind nego tium que Cause premens, propterea ad citand
Adictand sub Simili Pigne Compare et Judicatum
Sisti Obtinquend Cum potestate seu premd fermand' ad
ratum Dan Bruxe Vigore

Inte Orlim Ad magnum Rudgerum et Matheum Rudgeuli Pre
pun tum Curatum Ecle Parochialis Cuchanonicus, Ceth
per Valentinum Rudgeuli Jnsecund Plentem Pkti
albertum Ulyss Canonicum Collegiate Bloeme, et G.
Laurentium Dudoughi Bond Sexpluries heredes
Citand et Cons Mros Antonium Sueccameranum Sre
Pigs Matthi et Franciscum Lapidensis Sexpunes
Fratres Inter se germanos Vesple ad Pro Jnpetum
a Rudgeuli Jnsecund Plentem Mtm Franciscum et Ant
nium Vesle Citand per G Christophorum Valentini et
Jlm Ad magnum Rudgeuli Procurit Cuchanonicus
originaliter Cum Statuto Ulyss et G Laurentio
originaliter Quos Citari nr Curia [illegible]

Mandat. Citationem Pris ad. Com. Item Citand. Thomam Dudum Dñd Dñdenem Controversiis Etiam Indicand. Reddendo ratiocinia m Causa inveterata Communi ecclamen Documenter. prosequend. Cadentia ex alternata m Reuisi celebrand. subsequentia Cenzet Ind. Cento

Inter Mdd Audaricum Szymalowszki Dapiferum Cichanoviense ad pter Gabrielem Szaplicki Citand. per Valentinum Stroszewski Secundi Pentem Signat. Bone Signo exhibit. Dedita Civitate Scripti per Manum Szymalowszki Cathed. Stroda m Terra Zawrstinen. Comitant. Feroque Judicij fris Zawrstinen. Causa Presens subtrahere conat. Citat. Causam Pncm non subesse Foro Judicij Quad Quadmodum Ted Eam ad Forum Competens Terra Zawrstinen remittit Judicand. Ind. Cento.

Actum in Pretio m Fris Comitis Tribu. Blum Dilectum Clavicen. Simul et Regni Secum. Cancellar. Continuatione Actenes Causar. Feria 4ta Post Dñd Festi Pentm Corpeni Christi Ora Solent Dñi Stilla Mane Judicij Anno Dñi 1768 Hora Celebrab.

Inter Mdd Audaricum Szymalowszki Dapiferum Cichanovien. ad pter Gabrielem Szaplicki Citand. per Valentinum Stroszewski Judem Causam Pncm ex Procurat. m Boni Boni Jurisdo m Terra Zawrstinen. Conuictum Violentia Pretensi m Dicti Boni Judicij ad Judm Pncm. promotam non subesse Foro Judicij Sui Dominat Ted Eam ad Forum Competens Terra Zawrstinen remittit Judicand. Ind.

Inter Joachim Daniszewski Palatinalem Masovien. Actorem Pemiens. Citat. Colmen. Acta pter. Mficum Theodor. Reddendorum Emolumenta Terre Cichanovien. et Jacobum Dobrogoszki Citand. per Jacobum Jun. Dobrogoszki Dobrogoszki Sed et Ipsum Reddendorum Ind. per Thomam Rogalinski Citand. per Valentinum Stroszewski Citationem Pris ad. Pn Citand. pro Rem. me Circumscriptum Honoris Sui Nobilitatis integre Pre Citand. Emigrandi Eliminationem quoque Punctor Generor Nobilitarem Denigrand. Conservationem quoque area honorem nobilitatem Dñi Dñdenem Controvers.

Jnstans

Controversijs Ptium indicto Executio quoniam Gnus
Damiszcki acta Diversis Actibus Imprimis Tmo
et Pte Mfici Theodori Radzyminski Pincernae Cu
chanoviensis Domini G. Jacobi Dlugolecki Economi
Conc. GG. Stanislaum Woldowski Dnum NN.
Franciscum Parentem et Thomam filium Roginskie
et Honestum Josephum Inserviens ad praesens Prae
sentaneum acta pro judicio Crac. Ploc. in
Causa attentatae Violentiae edito Per Mlem
Michaelem Jagiello Coram actis Crac. Ploc.
Die Secunda Mensis Aprilis anno Elapso 1785to
Recognito altero reciproce ex Pte Mfici Woldowski
tum GG. Francisci et Thomae Roginskich atque
Honesti Josephi Jaculatoris Conc. memorato Mcum
Radzyminski et G. Jacobum Dlugolecki Eorum
negotio pro Eisae judicio expertato per Mlem Si
menem Weykowski de Baboszewo Coram actis ad
Supra Crac. Ploc. Die quinta Mensis et
Anni Eodem relato Dariisque judicij Crac.
Ploc. primo Concessae Dilationis Inquisitio
nis Die 11ma Mensis Aprilis altero eiusdem
Inquisitionibus Poenalitatem Inrogans Die 7ma
Mensis 9bris Utrisque anno Elapso 1785to Inter
Ptes Tmis Suprascriptis explanato prolatis pro
Honesto Insertus facta Macne Coram actis
judicij Sui in Posterum acter. Die 13tia Mensis
januarij Conc. Mficum Theodor. Radzyminski
et GG. Jacobum Dlugolecki et Thomam Rogienski
Se Se Nobilem Clarificat memoratque Tmis tam
ex Pte G. Dlugolecki quam ex Pte Gri Rogienski
Suo Etiam nne absque Scitu acta ad judicium
Crac. Ploc. formatis Dariisque Eisae Crac.
Ploc. Per Eosae procurato in honore Suo Nobi
litari se laesum et Circumscripto esse Sentiens
poenas Super GG. Dlugolecki et Roginski extendi Seque

Sique ad pristinum heneris Nobilitans Statum re-
stitui Concludi qui ob rem. Judm hosce Gnosos
Dlugolucki et Roginski Citatos ad Danae Instan-
taneam Resolutionem utrum Lunae actis ad Obloquentiam
repositi processus esse Honestum affirmant
aut prout se Per Maiorem Clarificat Nlem esse
agnoscunt. Stringit Idque in instanc. Siquae
GG. Dlugolucki et Roginski Heneri Nobilitari G.
Damiecki Maiore Per Lunae facta Clarificata nihil
quidquam derogare Volent, quia Ipse Praesentaneus
actis Semper Jurisdictionis Servitia Tractans nunquam
Damiecki Per hominis Vocitatus extitit Ideo ex
Sola non nisi Ignorantia Ortus Eius huncce actis
in Palatinatu praesens nulla Possessione gaudens
memorata processu pro Honesto Exarasse sese
explicant. Igitur Judm hosce Citatos ex missa
Ignorantia deviant a poenalitate Per actis Conclusa
liberos mittit Cathegoriam Vero Praetensae per actis
et Finis et processu in judiciis Crucis Plocensis Punctor.
honorem Nobilitarem actis denigrans Eliminationis
Sententiam Siquae haec Puncta praecipue
in Dariis Crucis Plocensis inserta esse palpant.
Darum quoque ultimarium Poenalitatis Crucis
Plocensis supra de actu enarrata ex re ab Eodem
Interposita ad judicia Tribunalis Rmi Petricoviensis
Per Ptes Motionis Per Judm admissae Resolutionem
judicij Tribunalis subesse probant Judm ad haec
judicia Tribunalis Rmi Petricoviensis remittit ju-
dicans Fmo Cento.

Inter Josephum Nosowski Pre Plocensis Btus Bltomino
Jezowe tenutarium Possessorem Dnum atque Nobiles
Thomam Roginski et Alexium Kaminski Famulos
actis et Citatis Per Lunae Josephum Nosowski Dnum
Suo et famulor. suor nne ptter Illrem Maiorem asinirum
metatorem Campestrem Rmi Parentem et Josephum
Laurentium bini nnis filium Krasinskii Dnos

acto Per G. Paulum Wasielewski Citato et acto pter
M. Stanislaum Wotowski Thesaurarium Raciaz
sunt Citato et inducto per G. Josephum Rzewuski
G. Josephum Damięcki Citato per Eunae Gsum Rzew
wski judm Citationes Ptium suum ad judm
Edito Decidendae Controversijs Ptium Exaudito
necessariam esse Inquisitionem per Utramque Ptem
ad Contenta Tmor. in Sequenti judicio Suis ex
alternata in Raciaz Celebranda educenda Cond
Tmor Contro. # G. Paulum Wasielewski

Inter JARm Sylvestrum Zielinski Praepositum Gratiarum
acto et ad Actoratum G. Komorowski Citato per Gm
Chrisostomum Zielinski G. Martinum Komorowski
Citatt et Conc. GG. Franciscum Ubysz Albertum
Chyczewski Mariannam Konybska primi olim
G. Ignatij Bietkowski Secundi ad praesens Voti
G. Mathiae Zaborowski Contem alias utrosque
Conges ocenen Stanislaum Joannem et Simo
nem Bietkowskie acto pter P. Rndmum
Albertum Ubysz Canonicum Collegiatae Plocen
atque GG. Hedvigim G. Laurentij Drozdowski Contem
Seu Utrosque Conges Citato et inducto per G. Jose
phum Rzewuski GG. Franciscum Patruum Catha
rinam G. Jacobi Olszewski Contem filiastram
Ubysze ac Eunae Maritum Citato Per Eunae
G. Franciscum Ubysz GG. Benedictum Dobrski
et Mariannam Konybska ac Mathaeum Zabor
owski Conges Citato et quia Contem in assia ma
riti pter G. Stanislaum Bietkowski ac Successores
ord. G. Francisci Wasielewski Citato Per Eunae
G. Stanislaum Bietkowski Suo et Successorum
GG. Wasielewskich nne pter judm Citationes
Ptium Suum ad judm Edito Decidendo
Controversijs Ptium exaudito quoniam anterior
Condmo per Decrum judicij Sui ad fundum
Bmor Sattkowo designata ob Contumaciam GG.

G. Mathiae Zaberowski et Marianne Konopska Conquest.
Martini Komorowski Eiusq. nnis Rychardi Stani-
slai Bielkowski ac Succor. olim G. Francisci Wario-
lewski Suum non est. Sortita effectum, proinde
in Ordine Executionis anterioris Dari necessa-
riam esse Iteratam Condnem ad fundum hodie
Bnor. Sathow G. Camerariae Trium Plocens.
unius absentia non Obstante Captato tempore
praevia de adventu Sui tempestive faciendae ac-
sectione mutuo Ptium Sumptu Conducendae
adinvenit quod offm Camerale Trio Plocens.
Conducendae Condescensur. Regulam anterioris
Dari Injunctae Condnis in toto exequitur. Cau-
samque Praesens pro justo et aequo finaliter
Decidet dispudicialit et moderalit Satisfactio-
nem Cui et aequo Debilitur adinvenit Proces-
sum Cognoscet resolvet Poenas Super quo De-
bebuntur extendet Cuius Decisioni Ptes
Parere et judicatum pati Debebunt et tene-
buntur. Atque Sub Poena Baonis illo in Trio
Condnis Super Pte Contraveniente publicanae
Licita Poena Septem M Polonicalis Pti Per
Ptem Sibi ab invicem Compensanae judicio
Suo per medium in instanae praxi jure
Per utramque Ptem. Solvenae pro quo Condnis
Trio Ptes quos Voluerint et negotium Causae
Praesens poposcerit adcitent adcitanae Sub.
Simili Regere Compareant. D. P. Vigore.

Inter J. M. Joannem Osmiałowski Exercitium Rm
Notarium. Ordinis Sancti Stanislai Equitem
actu et Citatu ptor M Capitanum Skopowski Dapi-
ferum Brestaeq. Cujaviae in luto Aegritudinis de-
cumbens, Citatu et actu per G. Stanislaum Wysocki
Infirmitatis Nuntium Judm G. Stanislao Wysocki
Virtute Documenti per Jacobum Gottig Silber medicinae

Medicinae Doctorem Die Vigesima Septima Mensis
Maij anno Praesenti in Elbląg Datum M. Ad
Skopowski vere infirmum in lecto aegritudinis
Decumbuisse attestans hanc Infirmitatem M
Skopowski Seu Principalis judicio Suo an
nutiens et Ideo Suprascriptum Mfico Principali Suo
Dilationem Infirmitatis Concedens exposcens
mente legis additur Mlis ad pronuntiandam
perti Rotham prout Consensus Eiusmodi
recipiens Dilationis et Ei Praestitus et Contra
riam Eiusdem Dilationi notitiam non habet. Deque
in instanti tamen Illmi M. Osmiałowski hoc
ac juramentum Per Gnm Wysocki expleri
non urgens Datur M Skopowski Dilatio
Infirmitatis quam in Sequens judicium Suum
Cadentia in Raciąż Celebranda ad resonantiam
legis comprobare tenebitur Tmo Contto.

Inter M Ignatium Luberadzki judicium Crucis Ciecha
nowicensis actum Per G Chrisostomum Zielenski In
scriptum Plentem M Victoriam de Chrząszcze
wskie Primi ob Mfici Theodori Szawłowski
Dapiferiae Visogrodiensis Secundi ob Mfici Anto
nij Mazowiecki testij ad praesens Voti Eiusdem
M. Ignatij Luberadzki Contem Separatam in
ossia G Mathiae Starzeszewski Citatum pltr Gnm
Bartholomaeum Falęcki Camerae Crucis Ciechano
wiensis Citatum Per G Carolum Turowski Judicium
Tmo ad judicia Tribunalis Primi Petricoviensis
ex Pte Mfici Victoriae de Chrząszczewskie Primi
ob M Theodori Szawłowski Secundi Expost
ob M Antonij Mazowiecki Testij ad praesens
Voti M Ignatij Luberadzki Separatae Contis
actum Cenae Eiusdem M Ignatium Luberadzki Mantum

de Cassatione Inscriptionis Coram actis Crac. Plocen.
Die 22. Mensis aprilis anno 1774to Per Eandem
M. de Chrząszczewskie protune Mazowiecka Stanc.
Viduali Statu Super Summam Octo millium
fl. Pol. in rem M. Luberadzki Praesentanij Mari
ti Interesse ac Relevatione Dari Condilis judicij
Sui judicatus in Bonis Wierzbica Rumitka
Die 4ta Mensis julij anno Elapso 1785to Intr
hosce Mell Luberadzkie Conges prolato approbat
praemissa Inscriptione Summam quinque millium
nongingentor. Decem fl. Pol. ex Majori Eadem
Summa Octo millium # nonaginta fl. Polonicat
Pro re M. Luberadzka agitatam detruncatam per
Tricum ad judm praesens Edit. Per M. Luberadzki
maritum nunc Soli praetensam restanc. M. Lube
radzki Competere Declarans ad acta judicij Sui
hic in Plonsko Die 17ma Mensis 8bris anno Elapso
1785to modo Oblat. Perrecti edit. Coram actis
Crac. Plocen. Die Vigesima Secunda Maij anno
Praesenti Per Mtem Laurentium Biegalski de
Oppido Gra authe et juratum relat. Obstanc.
Causam Praesenti ad judicia Tribunal. Rni
Petricoviensis remittit judicandae Inquisitiones vero
in hoc Condnis Tmo Per judm Suum
Judicatus protune Condile per Per Ptes Educt.
Sub Sigillo Gentilitio Cera Rubra expresso
Eisq. utrisque Ptibus ad praesens Sunt extra
ditae Decem Praesenti Vigere # flor. Pott. inscriptitia
Infra Summam Duorum Millium
Inter M. Joannem Bromirski Vexillifer Ptis
Plocen. Sertium Super Bonis Zaberowo Sit
haeredem act. Per Gm Josephum Lopowski
inscriptum Plentem G. Magdalenam de Draminskie

Primi Stb. J. Andreæ Dnidzinski adpræsens Voti
Secundi J. Pauli Lanistowski Incolæ Manti
Comitat. Citat. et inducens in causa J. Alexandri
Stawinski Pl. Judicium Citatorium Pri
ad Pm Citat. suum ad judm Edi. Deudenus
Controvenijs Stium inducd. Lucindis quando
quid judicio Deducitur J. Magdalenam Dra
minska Primi Stb. J. Andreæ Dnidzinski Se
cundi adpræsens Voti J. Pauli Lanistowski
Comitat. Sandecensis Congr. ab una et Mgrum
nem Dnum Wisli Vexillifer Plocens. Etc
ab altera Complanationem Coram in Rauo
huy Die 30 Maij anno 1785to Intuitu
Cjusmi Summar. Das Condigli mfundo
Dnus Laborans mee Rationibus prolatis.
Ad utraque judicij Sui m Remissi Juris
Consultis Inbus Plocens Die 20 Mensis
Julij anno 1785to Per Oblata Correcto ri
quidat. et Eius J. Lanistowskimus Adjudicati
et Per Eius J. Andreæ Dnidzinski Civis et Ma
dratowski Eius J. Lanistowskimi transfusa
ac in Scriptis Eius Dnus Laborans Collo
cand. interc. arbono Voluntatis actu absq
quouis præjudicio ac Injuria Eius P. Lanisto
wskich Juxta hanc quæ Complanationem
actis Cruc. Plocens Die 21. Julij Mensis anno
Eius Per Oblatam Correctam Citatiopi Ad
rationem quæ Onemsar Summar Deducta
Complanatione jur J. Lanistowskich Mgro
wisli transfusa ad quotam Centum Viginti
flor. Circa hanc Complanationem Coram
J. Lanistowski mentem a præmissis Mgro wisli
Judicem Citat atque J. Joachimo Dnidzinski Matheo
Civis alberto Nedratowski ac Eius Contibus

Primi Stb. J. Andreæ Dnidzinski adpræsens Voti Secundi J. Pauli Lanistowski Incolæ Manti Comitat. Citat. et inducens in causa J. Alexandri Stawinski Pl. Judicium Citatorium Pri ad Pm Citat. suum ad judm Edi. Deudenus Controvenijs Stium inducd. Lucindis quando quid judicio Deducitur J. Magdalenam Dra minska Primi Stb. J. Andreæ Dnidzinski Se cundi adpræsens Voti J. Pauli Lanistowski Comitat. Sandecensis Congr. ab una et Mgrum nem Dnum Wisli Vexillifer Plocens. Etc ab altera Complanationem Coram in Rauo huy Die 30 Maij anno 1785to Intuitu Cjusmi Summar. Das Condigli mfundo Dnus Laborans mee Rationibus prolatis. Ad utraque judicij Sui m Remissi Juris Consultis Inbus Plocens Die 20 Mensis Julij anno 1785to Per Oblata Correcto ri quidat. et Eius J. Lanistowskimus Adjudicati et Per Eius J. Andreæ Dnidzinski Civis et Ma dratowski Eius J. Lanistowskimi transfusa ac in Scriptis Eius Dnus Laborans Collo cand. interc. arbono Voluntatis actu absq quouis præjudicio ac Injuria Eius P. Lanisto wskich Juxta hanc quæ Complanationem actis Cruc. Plocens Die 21. Julij Mensis anno Eius Per Oblatam Correctam Citatiopi Ad rationem quæ Onemsar Summar Deducta Complanatione jur J. Lanistowskich Mgro wisli transfusa ad quotam Centum Viginti flor. Circa hanc Complanationem Coram J. Lanistowski mentem a præmissis Mgro wisli Judicem Citat atque J. Joachimo Dnidzinski Matheo Civis alberto Nedratowski ac Eius Contibus

J. Alberti Dziadowski Civis Judi J. Pauli Lanistowski Andreæ Dnidzinski Civis

levasse Post hac Coram actis judicij Sui
in Raciąż Die 30 Mensis Januarij anno Currentis
Maiore Per Eandem Magdalenam de Dra
minskie Zawistowska Contentam Conjugem Eundem
Paulum Zawistowski quasi Laesivum Mantum
Suum necnon Mentionatum M. Bromirski
Vexillifer Plocensis facta hanc Complanationem
nulliter in assia Alberti Dzudzicki ac inde
bite Viciasse quae propter attentis Supraseris
Documentis Cassata Eadem Maiore nulliter
ac injuste interposita Eiusdem Complanationi
Seu Contractui Citra omne praejudicium Partis
Subsecutae levatione Summae Centum Viginti
flor. Pol. accepta Per Omnes Standum Judicium
ad invenit ad Satisfactionem Eiusdem Complana
tioni Seu Contractui Gen. Zawistowski Singulis
Decernendae quatenus Jus Gen. Zawistowski
Conjuges ad nexum praeinsertae Complanatio
nis post Exolutionem Summarum Per Mcum
Bromirski Virtute praeinsertae Complanationis
Gen. Zawistowskim provenientem praevia Summarum
unius Ducentorum triginta flor. Pol. ~~Consortialis~~
alterius Centum Duorum flor. Gr. Octodecim
Pol. Consortialium in Bonis mundis et
liberis providentiae Securitate Transactiones
Cessionarias Coram actis Crucis Plocensis
in Crucis festi Nattis Sancti Joannis Baptistae
anno Currentis Ventura recognoscant. Idque
Sub Poena Banitionis Eorum in Fino
Circa Maiorem in Casu Contraventionis Fevi
ensis Publicanae Poenas Vero Pro Vitiatione
Eiusdem Complanationis per Maiorem Supra de
acta Exarata Per M. Bromirski acta sup

Super G. Zaristowska Extendi Conclusas. Eius G. Zaristowska attentatis inopia ex Clementia judicij Sui indulget. Deeri Praesens Vigere

Inter GG. Stanislaum Dzierzanowski et Rosaliam Kruszewska Iniciam Conges. tum Stephanum Zabowski et Franciscam de Grabczewskie Itiae Congis acta Per maritos Suis ac Contum Suae mihi jdi G. Mathiam Chyczewski Cit. jdi Et quoniam GG. Michael et Simon Kruszewscy Citati Praesens in Tino disparent. et se Condemnare Permittunt. proinde Super Eisdem Citati disparens, me Solutionis Summar. Cum provisionibus provenientibus permittit Condemnatio quae decernitur et additur Cum Comparens vero G. Mathia Kruszewski ad Convictionem disparens causa praesens Suspenditur — F. C. Publicat

Inter GG. Joannem Parentem et Agnethem Ob. G. Joannis Matowieski Vice Palatinae Visogrodiae R. V. Eoam G. Antonij Rzeszotarski Contes filias Grabi ac Eunae G. Antonium Rzeszotarski Maritum acta Per G. Mathiam Stanczewski in sensum Plenitudinem in Martinum Wolfanga Zorawski Dapifer. Plocens. Citati Per G. Josephum Rossowski Judm in Martino Zorawski ex quo Causas Suas majoris importantiae in judicio Tribunalitio Sini Lublinensi attentat ad affectationem Eius Comparens pro Eisdem judiciis Tribunalit. Delationem majoris Concedit quam in Sequens judicium Suum. Cadentia ex alternata in Raciąż Celebranda literatorijs Documentis probare tenebitur F. C.

Inter MM. Adamum Łaczynski Camerium Gnlem Poltur Plocens. et Justinam de Lugowskie nec non Adamum Gostomski Pocillatoriae Smolensciae ac Maricennam Itae de Lugowskie Iniciam Conges acta

Per Junae M. Sestemski Suo et alios Coactus nunc et
in serum Plenitudinem pro JM. Annam de Oborskie
olim JM. Antonij Niszczycki Vexilliferi Supremae
Ordinis S. Stanislai Equitis Bnor. Natoris
Rudno. Kondraju Cum attinentiis et aliis haeredis
Pulcitam Contem Viduam et ab hoc olim marito
Dnam reformationem et adiutalitialem Citato
Per G. Carolum Turowski M. Symphorosam
de Niszczyckie Primi olim M. Czerny Vexilliferi
Ducatuum Zatoriensis et Oswiecimensis Secundi
Adpraesens Voti M. Luca Moszyński Subdapiferi
Radomiensis Contem Sculltrosque Conges Citatos Per
G. Chrisostomum Zielenski MM. Adamum Wagnerski
Notarium Trib. et Crac. Zacrocinensis Michaelem
Jacobum et Josephum Pisanowskie Citatos Per G.
Paulum Zottowski Citationem Ptis actis Conc.
Pti Citato ad judicium Praesens edito Daidenae
Controversijs Exaudito insistens Inscriptio
ni Debitoreae Coram actis judicij Sui in Maiori
Die 28 Mensis junij anno 1783tio Per olim M.
Antonium Niszczycki Vexillifer Supremae
Super Summam quatuor millium Typorum
quemlibet Typum Triginta Octo Grs. numeratae
in Aurea Moneta in rem MM. Justinae
Madami Zaczyński Cum Ploacae et Marian
nae profuni Virginis innuptae Adpraesens M.
Pocillatoriae Smolensciae Contum Lugowskich
recognito Statuit judicium quatenus Pars Cit.
Seu Potius M. de Oborskie Niszczycka Bnor.
olim Mariti Sui adiutalitialis Possessrix Prae
tactam Summam quatuor millium Typorum ad
Obloquentiam Praeallegatae inscriptionis

Super G. Zaeristowska Extendi Conclusas. Eius G. Zaeristowska attenta Eius inopia ex Clementia judicij Sui indulget. Deeri Praesens Vigore

Inter GG. Stanislaum Dzierzanowski et Rosaliam Kruszewska Iniciam Conges. tum Stephanum Zaborowski et Franciscam de Grabczewskie Itiae Conges. aut Per maritos Suos ac Contum Suos mihi jdi G. Mathiam Chyczewski Cit. jdi Et quoniam GG. Michael et Simon Kruszewscy Citati Praesens in Tino disparent. et se Condemnare Permittunt. proinde Super Eisdem Citati disparent. me Solutionis Summar. Cum provisionibus provenient. permittit Condemnatio quae decernitur et additur Cum Comparent. vero G. Mathia Kruszewski ad Convictionem disparent. causa praesens Suspenditur — F. C. Publicat

Inter GG. Joannem Parentem et Agnethem ob. G. Joannis Matowieski Vice Palatinae Visogrodiae R. V. Eoam G. Antonij Rzeszotarski Contes filias Grabi ac Eanae ut G. Antonium Rzeszotarski Maritum aut Per G. Mathiam Stanczewski in senem Plenten. in Martinum Wolfanga Zorawski Dapifer. Ploan. Citati Per G. Josephum Rossowski Judm in Martino Zorawski ex quo Causas Suas majoris importantiae in judicio Tribunalitt. Rni Lublinensis attentat ad affectationem Eius Comparent. pro Eisdem judiciis Tribunalit. Dilationem majoris Concedit quam in Sequent. judicior. Suor. Cadentia ex alternata in Raciąż Celebrand. literatorijs Documentis probare tenebitur. F. C.

Inter MM. Adamum Paczynski Camnium Golen. Pltis Ploan. et Justinam de Lugowskie nec non Adamum Gostomski Pocallatoriae Smolensiae ac Mariannam Itae de Lugowskie Iniciam Conges. aut

Per Junae M. Sectemlii Suo et alios Coram nne et
in serum Plenitem pdr. JM. Annam de Oberskie
ob. JM. Antonij Niszczycki Vexilliferi Sieprcae
Ordinis S. Stanislai Equitis Bnor. Ratow
Rudno. Kondraju Cum attinuae et alios haeredis
Pulitam Contem Viduam et ab Eoq. ob. marito
Dnam reformatoriam et adiutalitialem Citat.
Per G. Carolum Turowski M. Symphorosam
de Niszczyckie Primi ob. M. Czerny Vexilliferi
Ducatuum Zatoriens. et Oswiecimens. Secundi
ad praesens Voti M. Luca Moszyński Subdapiferi
Radomiens. Contem Seu Utrosque Conjuges Citat. Per
G. Chrisostomum Zalenski MM. Adamum Wagnerski
Notarium Trib. et Czac. Zacrocimens. Michaelem
Jacobum et Josephum Pisanowskie Citat. Per G.
Paulum Zottowski Citationem Pti. ad Conc.
Pti. Citat. ad jdm. Praesens. edit. Daidenae
Controversijs Exaudit. insistens Inscriptio
ni Debitoreae Coram actis judicij Sui in Mariae
Die 28 Mensis junij anno 1783tio Per ob. JM.
Antonium Niszczycki vexillifer Sieprcae
Super Summam quatuor millium Typae
quemlibet Typae Triginta Octo Grae numeranae
in Aurea Moneta in rem MM. Justinae
Madami Zaczyński Grae Ploacae et Marian
nae profuni Virginis innuptae ad praesens M.
Pocillatoriae Smolensciae Contum Lugowskich
recognit. Statuit jdm. quatenus Pars Cit.
Seu Potius M. de Oberskie Niszczycka Bnor.
ob. Mariti Sui adiutalitialis Possessrix Prae
tactam Summam quatuor millium Typae ad
Obloquentiam Praeallegatae inscriptionis

Inscriptionis Cum provisione ad Tmum infra
Solutioni praefigenae pro uno Anno restanae
Per quinque a Centum Computanae Pti Actae
Praevia Summae Originalis providenae Securi
tate et in rem Persolvenae recognoscenae Cessione Coram
Officio et Actis Crenae Plocenae in Vigilia festi
Nattis Sancti Joannis Baptae Sub Poena
Baonis in Casu Contraventionis Circa Maiorem
faciendae publicanae Solvat Lucta Poena Se
ptem Marc Pol Pti in Tmo et Sub rigore
suprascrto judicio autem Suo totiae Sub
distincto rigore ex Registro Poenalium Extendenae
Per Eanae Citatae M de Oberskie Niszczyska.
In instanae Solvenae D P Vigore
Inter M Bernardum Czerwinski Pocillatoriae
Premisliensis et Burgrae Crenae Plocenae actae pltis
M Franciscum Wessel Dapiferiae Sieprenae
Citatae Per G Chrisostomum Zielenski et quoniam
M Antonius Wessel Succamerarius Serae
Regae Mattis praevenae in Tmo disparet et se
Condemnare permittit proinde Super Eoae Citatae
disparenae me Comportationis Complanationis
Solutionisque Summar. Cum provisione pro
venienae Tmo Comprehensae Decernenae que
Poenalitatis in lucro ulterioris fertis faciendae
executionis permittitur Condemnatio quae De
cernitur et additur Publicatae Cum Comparenae
vero Causa praesens Suspenditur ad Convictio
nem disparenae Tmo Certo.
Inter G Antonium Goszczyski actae pltis G Albertum
Karwowski Citatae pltis GG Josephum Bonifa
cium Malawskie # Conges indiciae Per Mantum
Indiciae pltis Gros Valentinum Starzewski et
Agnathem Malawska

Maritum Suoct Centis suae nunc pdtr Citationem
Ptis actis Pti Citati Suum ad judm Edicti
Decidendae, et indictionem adnotatam resolvendae
Sequitur G Goszczycki quotam Centum quadraginta
flr Circa Exemptionem a Se Sortis Bnor
Mataw Gott Martiano et Superstiti Alberto
Karnowskim. adnumeratam et per Eosdem Sorti
Sibi assecurati a G Karnowski Citati Solvendae
Pretendit G Ven Karnowski hanc Quotam
ott G Mariannae de Szydłowskie Mataw Ska
GG Mataw Skich indicuit matri de Consensu
G Goszczycki in Pacificationem. Cuiusdam S.
Goszczycki Debiti Per ott fratrem Suum Exoluti
qui allegat. Deinde GG Mataw Scy indicuit
in Summa Suprascriptae ott matris Suae
propria Sibi Per Eandem Dispositae Plenariam
de manibus G Goszczycki Satisfactionem rec
pisse utrum autem Ipsis mater. aliquid in =
Vivo levati. a G Goszczycki Per Se indicuit
Summae ab ott G Alberto Karnowski Percepiti
nullam notitiam habuisse Contestantur hac quae
Obstaque Quotae Per G Goszczycki pretensae dis
putatione judtr sese Composuerunt. Videlicet
G Karnowski Quotam quinquaginta GG Ven Ma
tawscy et Starzeńskie quotam quadraginta flr
Pol, in Pacificationem. Praetactae Summae Centum
quadraginta flr Pol, G Goszczycki exolvendam Obti
lerunt, in Oblata vero. haereditate quotam. Sibi Per
GG Karnowski et Mataw Skie exolutione G Gosz
czycki Persistit Quamobrem. Judm Eiusdem Ptium
Compositioni insistendae Statuit ut G Karnowski
Citati Quotam quinquaginta flr G Goszczycki
actis pro Vigilia festi Nattis Sancti Joannis

Horae Decimae Sequitur Actum Spectat. Salius F.6. 1716. Junij.

Joannis Baptae anno Currenti Ventura Sub
Poena Bannis in Casu Contraventionis Circa
Maionem facienda Publicanda Solvat Lucta Pa
na Trium Marcar. Pol. Pti in Tmo et Sub
rigore Supraseris judicio Suo totius Sub rigore
et Regestro Poenalium extendenda Solvenda exre
autem Trmi Conc. G.G. Matawski ~~ad praesens~~ ad
praesens non repiriti non nisi praecurrente quota
quadraginta fl. nunc accordata Sola a G.G. Ma
tawskie et Starzewskie, in longibus repetitio G. Gosszczyki prae
custoditur D.P. Vigore

Actum in Plonsko in Tmis Combis
Tribus Ploacae Dituum Plonsecae Simul
et Raciąsiensis F. 6: intra Octavas Festi SS:
Corporis Xti Dni Scilicet Die 16 Mensis
Junij anno Eiusdem 1786 Celebratis

Inter G. Antonium Goscicki actum pdi G. Josephum Ma
tawski Citatum et indicium pdi judm Citatum Ptis
actum Pti Citi pro Extraditione Equi Per actum Citatum
Concessi Suum ad judm Edictum Decidendum quoniam
Ptes pro Eodem Equo pro quota quinquaginta fl.
Pol. judtis Secum Composuerunt. proinde judm
attenta Eadem Compositione Decernit Quatenus
Jo. G. Matawski Citatum Praetactum Quotam quin
quaginta fl. Pol. pro Feria Secunda Post Trm
Sanctae Margarithae Virginis et Martyris anno
Praesenti incidenti Coram officio et actis Cracoviae Ploacae
Solvat et Enumeret Idque Sub Poena Bannis
Circa Maionem in Ibidem facienda Publicanda
Lucta Poena Trium M. Pol. Per Citatum Pti actum
in Tmo et Sub rigore quo Supra judicio Suo
totius in instanti praxi juris Solvenda D.P.V.

Inter G. Melchiorem Miecznicki Burgr. Cracoviae Ploacae
actum Pti G.G. Paulum et Valentinum Nadratowskie

Citat Per Eunae G. Valentinum Nadratowski Suorum
Fratris Sui nomine pdi Gm Bartholomaeum Na-
dratowski Citat pdi ad Objectam Condemnationem
et Pte G. Antonij Gutkowski super G. Bartholomaeo
Nadratowski nomine non Solutionis Poenae Unius
Duplicis alterius quadruplicis quatuordecim
Mpdae Dcae Crucis Plocae Die 6ta Martij an-
nopraesentis prolatae adjudicatae Coram Curia Crucis
Plocae Die Prima mensis Maij anno Eodem in
Tmo Satisfactorio Circa Maiorem facta Obtinuit
et Publicatae teneri Eunae G. Bartholomaeum
Nadratowski docere de loco Stanae inductis
rationibus non Posse Sibi Constituere locum
Stanae Eunae G. Nadratowski pedm Arbitrat
Decurrens quatenus Jm G. Nadratowski in Con-
stitutionem loci Stanae Solvat Poenam Simplicem
quatuordecim Marcae Pdae Objiciens G. Gutkowski
Duracae judicium Suum sub rigore Poenae
Baonis in Determinatione judicii in Suo ex Registro
Poenalium Publicanae Judicio Suo Per medium
in instanae Sub Solito rigore ex Registro Pe-
nalium extendenae habereque locum Standi Eunae
G. Nadratowski Declarat in Causaque Praesenti
experiri mandat in Experimento necessariam esse
Communicationem Documentorum hac in Causa
ad Personam legis in Sequenae judicii Suis ex
alternata in Raciae Celebranae Per utramque
Ptem Subsequenae Conset Ffi.
Inter M. Simonem Tribunum Pieniazienae et Gellichau-
lem Fratres intra se germanos Kowalewskie actae
Per G. Chrisostomum Zielinski M. Victoriam de
Chmaszewskie ultimi nuptiis M. Ignatij Luberadzki

Luberadzki Judicii Crac. Ciechanoviensis Separatis Contra
ni assia M. ~~Ignatij Luberadzki~~ Bartholomaei
Falęcki Camerij Terris Ciechanoviensis Citati Pti. #
M. Franciscum Szaciłowski Dapiferiae Terrae
Visogrodiensis Citati Per G. Carolum Turowski
M. Ignatium Luberadzki Citati Pti. Judicium
Trium Per anterius Decretum Judicij Sui
in penetre Communicationis Documenter. Inter
modernas Ptes. Conservati atque ad actionem ex Pte
acti Conventus Citati ad Judicium Suum edito Decidendae
Siquidem Pars acti. in anteriori Cadentia Judicium
Suum Documenta Sua Per Summarium Con
sera Pti Citati. Enarrare Ipsa Dare Commu
nicasse Comperit iam vero M. Falęcki et Luberadzka
ad Similem Communicationem Documenter.
pro praesenti Cadentia adstricti Extiterunt idcirco
in Satisfactionem Ejusdem Dare anteriori Judicij
Sui Eosque MM. Falęcki et Luberadzka ad Com
municationem hodie Documenter. Subsequenter
Stringit idque in instanti ~~Praestiterunt~~ Etquemian
Jisque Mci Victoria de Chmaszczewskie Luberadzka
et Bartholomaeus Falęcki Citati Documenta
Sua. Per Summarium Consera Pti acti Commu
nicarunt. Haeceque Documenta Cum Summarijs
Confrontata extiterunt Superque realem Commu
nicationem Eodem Documenter. Jisque MM. Lube
radzka et Falęcki ad Comprobationem juratis
Sese Trahunt. Proinde ad invisibilibus Jisque
ad hoc juramentum adinventis additur Mlis
Judlis ad pronuntianda Justi Rotham Praestite
runt. Jut Omnia et Singula Documenta ad
Causam Praesentem Spectantem Communicarunt.
nihilque in praejudicium Ptis Celarunt. quae Com

M. Bartholomaeum Falęcki C. Terrae Ciechanov. Citat. pulchr.

Comprobatione juratoria attenta satisfecisse Eosq
MM. Luberadzka et Jałecki anteriori Dato Judi
cij Sui in puncto Communicationis Documen
ter. Judm declarat Causamque praesentem ulterius
prosequi jubet in prosecutione attenta Mevone
Coram actis judicij Sui hic in Plenisko Die
Decima Tertia mensis junij anno Currentis Per
MM. Victoriam de Chmaszczewskie ad praesens
Luberadzka atque Franciscum Szawłowski Da
piferiae Visogrodiensis De Vindicatione Docu
menter ad Bam Wierzbica Slumoka Pertinentis
Per ob M Adamum Bromirski Vexillifer.
Pltis Plocensis ob M Theodorum Szawłowski
ac Superstiti M. Luberadzka pro tunc Conjugibus
Resignatis. Circa Initas Transactiones non resti
tuter facta necessariam esse adcitationem Jos MM
Onuphrij Capitanei et Joannis Vexilliferi Plocensis
Bromirskich Eiusdem ob M Adami Bromir
ski Vexilliferi Pltis Plocensis Filiorum pro se
quen judicij Sui ex alternata in Reciaz
Calibranae Per utramque Ptem Subsequentem
Consit Causamque Praesentem ad Eosq Sequentes Tmos
Suspendit Etc.

Inter G Laurentium Jochowski actorem Pltr. G Mathaeum
Duplicki Citatum et indicatum pltr. Judm Citationem
Ptis actorum Pti Citatum Suum ad judm Edictum
Decidendae Controversiis Ptium indicatum Exaudit
ante Omnia ad Compertationem Contractus
Intuitu Resignationis Sortis Bnorum Plenna Inter
Ptes Comparentes Initi et Confecti actis Crevae
Plocensis Die 26ta Mensis junij anno 1780
roborati atque Scri per G Jochowski in rem G Duplicki
Dati pro Cuius reproductione Tmo Convenitur G

G. Duplicki Citatus Stringit Idque in instantia tamen
loco Comportationis Quis modi Contractus memoratus
G. Duplicki ad juramentum se se Trahens Additur
Mlis ad pronuntiandum juramenti Rotham prout
Jus Contractus et Sensum apud Ipsi non reperiunt
et de Existentia Eor. Eor. alicubi nullam notitiam
habet haecque Comportare nullatenus Valet
Idque in instantia praestitit G. Duplicki Citatus
rotha ut supra quo attento justo Eorum G. Duplicki
Citatus a nexu demandatae Comportationis Con
tractus et Sen. Eliberatus G. Vero Zochowski actus
Virtute Submissionis Per G. Matthaeum Duplicki
Citatus ad Resignationem Sortem Sui jure natu
rae Post Parentem in se devolutus in Bonis Plon
na Nobilium Sitis pro quam Competens annos
Cadient Subsequens in Personam G. Zochowski
actus Coram actis Crucis Plocensis Sub actu ro
borationis Contractus Interessae hujusce tantum
Sortis quae In G. Duplicki Citatus Pt Parentem
Jure naturae est Devolutus Ultimo haerede
declaratus Quoniam Summa pro Pretio dicta
Sortis Constitutus ob inexistentiam ad praesens
Contractus Resignatus explanari nullatenus
Valet Ideo tam in Ordine adinveniendi
Praeallegatae Sortis justi Pretij quam Intuitu
Obliquidationis Summar. Per G. Zochowski
Creditoribus et Solomet G. Duplicki Exolutus Exdi
visionisque Sortis G. Zochowski adcitatus quaesitus
a Sorte Pt ob. G. Stanislaum Duplicki in
Superstitem G. Duplicki devolutus necessariam
esse Condnem ad Bam Plonna Nobilium judi
cij Sui aut Gs: Camerarior Trium Plocensis
Captato tempore facta tempestiva deadventus

adventu Sui evisatione Conducendae ad inveniendum
quod judicium aut officium Camerale unius Duorve
absentia non Obstante mutuo Pretium Sumptum
Condescensurum facta Sortis Praetactae Cuius
hereditas G. Jochowski agnita revisione Eandem
justo Valore appretiabit Sortem hancce a Distri
cta Sorte jure Successivo Devolutam ad dividendum
Summas Creditoribus et Ipsimet G. Duplicki
exposito ac quaevis Onera ~~proportionate~~ liqui
dabit Parentalia vero Onera proportionate
Cuique Schedae applicabit quodsi vero aliqua
Summa ex Pretio dicto Sortis G. Duplicki
ad huc Concernere patuerit hancce Testamentum
G. Duplicki Per G. Jochowski Solvendum Inti
mabit post levationem Vero ad Recognoscendum
Resignationem et quietationem de Pretio G.
Duplicki Stringit Satisfactionem Omni
modo quod Cui et aeque provenerit Prae
standa Decernit Imos Praefiget Rigores
annectet Causamque Praesentem ad Contentum
Imo et Documenter finaliter nihil intactum
et Irresolutum relinquendum Deinde et dis judicabit
et moderabitur Cuius Decisioni Ptes Parere
et judicatum Pati Sub Poena Bonorum illo
ni Imo Condnis Super Pte Contravenientem
Publicanae tenebuntur Licita Poena Septem
Marcarum Polonicarum Pti Per Ptem Compensandae
judicio vero Suo totiae Per utramque Ptem
Solvendae pro quo Condnis Imo Ptesque
negotium poposcerit adeitent adeitanae Sub
rigore Suprasorum Comparere et judicatum Subesse
Obstringunt D. P. V.

Inter G. Stanislaum Jochowski Citatum Per G. Laurentium Jochowski Inscriptum Plentem G. Joannem Goszczynski Citat. Pltr. Judm Citat. Ptis act. Conc. Ptem Citat. Suum ad Judm Edit. Deridens Controversiis Ptium inducit Excudit insistens Dan. Condili in fundo Pmo Karunco. Krzywaniec Die 19na mensis Septembris in anno 1785to Inter act. et alios a bona et Citat. Pte ab altera prolato ad actaque Crucis Plocens. Die Secunda mensis et anni Pnescus Per Oblatam Porrecto Decernit Judm Quatenus. Citat. Summas. Primam Ducentor. flr. Pol. Originalem tum alteram quadraginta quinque Provisionalem Tertiam quoque Septuaginta Ducr. flr. Pol. ex Processu emanans Dempta quota quindecim flr. Pol. Eiusdem G. Goszczynski has Omnes Summas in Unum junctas efficiens Summam Trecentor. Ducr. flr. Pol. in et pro Vigilia festi Nattis S. Joannis Baptistae anno Pnescus Ventura Coram actis Crucis Plocens. Sub Poena Banitionis in Casu Contraventionis Circa manifestationem Illius facionis Publicanae act. Solvat et Enumerat. Levita Per Citat. Poena Trium Marcar. Polonicat. Pti act. in Jmo et Sub ngere quo Supra judicio Suo totius in instanti praxi juris Solvens. D. P. V.

Inter M. Alexandrum Zielenski Dapifer. Domicus act. Per G. Chrisostomum Zielenski M. Josephum Zielinski Tribunum Majorem Terrae Zawskiensis Cit. Pltr. Judm de Consensu Ptium

Causam Praesens Intuitu Obliquidationis Sum-
mae in judicio Suo promotam ob Spem In-
eundae Concordiae pro Sequens judicium Suum
Cadentia ex alternata in Reciaz Celebrandae
sicut Judicandae T. Cont.

Inter M. Franciscum Dobrski Piriarniae
Rosanensis actum et Citatum. Per G. Carolum Tur-
owski Inserentem Plenitudinem GG. Franciscum et
Thadaeum Rostkowskie Citatum actum et Indicium
pro GG. Sebastianum et Valentinum. Seu
Valerianum adcitatum et actum Andream adcitatum Rostko-
wskie Per Eundem G. Andream Rostkowski Suo et GG. Sebasti-
ani et Valentini Rostkowskich nunc pro Tunc
Per Darum anterius judicij Sui Conservatum tum
adcitationes Plurimum ad Judicium Praesens edita De-
cidendae Quoniam M. Dobrski GG. Andream et So-
bestianum Rostkowskie pro Praesens judicium Suum
Cadentia robore anteacti Dari judicij Sui adcitavit
eiusdem huiusce Decreto in puncto demandatae adci-
tationis Ptem actum Satisfecisse Declarando tene-
ri GG. Rostkowskie in Satisfactionem etiam anterior
Decreto. Documenta Sua Causam Praesens Eiusque
Ita Prout in ante M. Dobrski Communicavit Eiusque
M. Dobrski Praecijs Conscribendae Summarijs
Communicare idque in instanti Communicandi
Summarijs binis Per se et Per Judicium Post Con-
frontationem Eorum Cum Documentis Subscriptis
Specificatum. Insuper quoque super realem hodie Do-
cumentorum Communicationem juramenta et quae
G. Franciscus Rostkowski suo et G. Valeriani Rost-
kowski Filiastri Guero Thadaeus Rostkowski
suo et G. Sebastiani Rostkowski fratris Sinige-
mani Denique G. Andreas Rostkowski Suo

Suo Pro interesse Praestiterunt quibus attentis Judex
in Puncto Praestitae Communicationis Satisfac-
tione Per GG Rostkowskie adinventa negotiumque
Principale ex Documentis Per Partes Sibi Vicissim
Communicatis resolvendae quamvis M Dobrski
robore Contractus resignatae Sortis in Bonis Niedrz
Stary Sitt Plocie Die Decima Secunda Januarij
anno Elapso 1785 Inter G Constantiam Nie-
drzka Virginem adultam dicte Sortis haeredis-
sam ab una et se actae Partem ab altera Confecti
Actisque Creae Plocae hacce Die roborati tum
resignationis auctae Super Praetactae Sortem
una Cum Cessione quarvis Summarum et Praeten-
sionum fundi et Quitatione de Summa trecentorum
Flr Polae pro Pretio accordata Per memoratam G
Constantiam Niedrzka in rem Sui actae Sub
actis roborationis Contractus Illae Subsecutae
divisionem Sortis Eiusdem Cum Danae Calculo
et Praecedenae Praetensionum fundi bonificatione
Per GG Rostkowskie Iuriensae Fundo Suo Conclu-
dit Sed quia GG Rostkowscy Praetactae Sortem
M Dobrski abresignatae Cum Simili quoque
Sorte Ipsi haereditate praedicissam Prius Sero
manuali modo Complanationis Intercesso in
Niedrz Die Secunda Junij anno 1770 Da-
tuatae manibus utrarque Partium authorisatae
Per hanc G Niedrzka amittam et aviam
Suam Steriliter in Virginali Statu Vivere
iam perpetuo Sibi ex quota quadraginta quinque
Flr Polae in bonificationem anteactae annorum
Possessionis Suae Concertata et ex adeoribus
Varij grani Corithor trium quovis anno ad
Sera facta G Niedrzka Extradenae Sibi Perpetuo

Perpetuo Emissam esse Docent. postque Subsequenter
eius fata hanc Sortem Se Ultime modo Successio
nis respicere debere elucidant. ad mentem quoque
Praeallegatae Complanationis Eandem G. Niedrozka
(prout quitatio in Niedrz. Die 20 Maij anno Elapso
1785. Per totius Scriptum G. Niedrzka in rem GG. Rost.
kowskich Praestita Obloquitur) Plenarie Satisfacta
esse demonstrant nihilominus quoniam G. Niedro
zka post initam Praemissam Complanationem
de nullitate Eius Mocionem Coram actis Cuius Plocz
Die undecima Mensis januarij anno 1785
interposuisse Eodem anno in amplexum huiusce
Complanationis Praefatae quitationem Praestitisse
et Ster. Praemissas Transactiones in rem M.
Dobrski recognovisse patpat. Sed tamen hocce
Anno Die 5ta Mensis Ubris in Positione actor.
Trium Plocz in Bilsko per Mocionem
Eo Intuitu illatam Vitiasse Comperitur jam
autem coram Actis Judicij Sui in Supra
Die 26 Januarij anno Praesenti Easdem Transac
tiones in rem M. Dobrski Subiectas appro
basse dicitur Igitur GG. Rostkowscy hanc Gm
Niedrzka in Provecta aetate Vario morbor.
genere Pressam recto intellectus Sensu Ca
rere taliterque Variam ad Perficiendas Tran
sactiones incapacem esse, inde pis Successio
nis Post Illam jam in Primis Suis seserze
sonari Mocione Sua Contestantur. quamobrem
Judm Contractu Donatione praemissis Super
Sortem Bnor Niedrz G. Constantiae Niedrzka
haeredib. et quitatione de Summa Trecentorum
flr Pol. tam pro pretio Sortis quam in acqui
sitionem Cessionis Summar. Pluris prout In
fertur Audone in rem M. Dobrski recognitis De
inque Intromissione Per hunc M. Dobrski ad Praeal
legatam Sortem recepta. Cassatis Virtute Primitivae
Complanationis anni 1778 GG. Rostkowskie Comparent

Comparuit, Circa Possessionem alterius Scriptae
Sortis Post G. Niedrzka. Ipsi amittam. et Aciam
pro Successivo devolvendae Conservat. Summam
Tamen Trecentos flor. Pol. testaue quietatione
et frumentos Tres. Corethos ad Obloquentiam Ctis
Per G. Niedrzka. a M. Dobski levat. et Percepit
et quia Summam pro feria secunda post Tm Nativitatis
S. Joannis Baptistae anno Praesenti Sub Poena
Baonis in Casu Contraventionis Circa Maiorem
facienda Publicanda in provisione annuali Solvendae
frumenta Vero. ad quietationem manualem
Sub Poena Baonis in primis et proximis
Judicii Tribus Ploanae proprij Ditis Ittiae
Publicanae extradendae, per G. G. Kostkowski Cit.
pro se M. Dobski act. Judm praecipit D. P. V.
Movit M. Dobski ad Judicia Tribunalis P. Petri
coviensis uti in tali qualitate negotij et lege Abrogat.
non admissa.

Inter M. Thomam Nowowiejski Venatorem Terrae
Viscogrodiensis Dnum act. et Citat. Per G. Josephum
Chyczewski Famulum Eunae que G. Josephum Chyczewski
act. pdt. G. G. Albertum Parentem. et Michaelem
Filium Sokolnickie Citat. et act. Per Eunae
G. Michaelem Sokolnicki filium Suo et Parentis
Sui nne pdt. G. G. Joannem Brudzinski,
Stanislaum Cyrzyński act. Per Eunae G. Mariannam
de Cywinskie G. Michaelis Sokolnicki Contum
act. Per maritum # Judm Trium Per anterius De
orum Judicij Sui Conservat. Decidendae teneri
Ptes utrasque reponere Inquisitionis in anteriori Ca-
dentia Judicium Suum. hac in Causa Educt. Atque
in instanti Et quoniam reposuerunt. Proinde Satis
factione hoc in Puncto ad inventa. ad lectionem
Earum Inquisitionum Judm se Contulit quibus lectis et
Per Singula Puncta Examinatis quandoque ex Eisdem
Inquisitionibus Violentia et injuria respectu quarum Ptes.
Suae Conclusio Suae nm pdt.

Ptes Suo in judicio agunt in Fundo Controverso
Inter hereditates Bnor Sieromino et Sieromino
ex Una. ac Ba Kluczew ex Altera Pte exorta
esse Eliciuntur. Causaque Praesens Objectar Vio
lentiar ante Cognitionem fundi nullo modo
Dijudicari valet in jurisd quoque Dissimilitudine
Suprasenjtis Bnor Sieromino Sieromino
a Bonis Kluczew Darum Remissionis
ad Campum in judicio Suo in ante interessit
hocque Darum Remissionis ad Campum nec
dum effectuat. esse liquet Quinimo Tmus De
signat. Campestris Condnis evanescere Compe
ritur, Darco Tmus Causam Praesens Cum Causa Granitali
Deidi nequeunt ad JM. Succamerarium. Ptes
Ploeuae aut Eius Officium Campestre remittit
Tmumque Eiusdem Condnis pro Die Memis.
Anni Praefigit Inquisitiones autem
Per Suum Judm lecte Denuo Sigillo ~~[illegible]~~
~~[illegible]~~ judicij Sui Obrigillat Ptibus extradantur.
Proque Condnis Granitalis Tmo Deaeruntur
Condescensio Judicij Sui aut GG Cameraner Tmo
Ploeuae unius Dedoc absentia non Obstaeuae
mutuo Ptium Sumptu Conducenae quod Judm Suo Offi
Camerale Tmo Ploeuae Post Deissam Causam
Granitalem repetitionem Inquisitionum Suo in judicio
Educit et Ptibus Sub Sigillo Judicij Sui extradit
Demandabit et Novas Inquisitionis Si Opus fuerit
Per Ptes Educenae Sententialit de Violentijs Inju
riis et Damnis Inquiret et Investigabit Poenas.
Super quo interent Extendit Calculum et Juramenta
Si Debebuntur Excipiet Bonificationem et Satis
factionem Omnimodae Cui et aequo Debebitur
Praestanae ad invenient Causamque Praesens ad
Contenta Tmor Ptium nihil intactis et Irresolutis
relinquenae pro justo et aequo finaliter Decidet.
Dijudicabit et moderabitur Cuius vel quod Judicij

Judicij acta Officij Camerialis Decisioni Ptes Pa
rere et Judicatum Pati Debebunt et tenebunt
Idque sub Pœna Baonis illo in Tmd Con
descensionis Super Pte Contravenientis publi
canæ Lucta Pœna Septem M Pol Pti Per
Ptem Sili abinvicem Compensandæ Judicio
Suo per medium in instanti Per Utramque
Ptem Praxi Juris Solvendæ D P Vigere
Inter GG Martinum Stanislaum Petrum Skio
demum Mathiam et Lucam Karnowskie acta
Ptr GG Franciscum Karnowski acta et Citata
Per G Paulum Wolski Inserentem Plentem
GG Ignatium Joannem et Jacobum Szatko
wskie Martinum Szlepowronski atque Bri
gidam de Archutowskie ob G Francisci Szat
kowski R C Viduam acta et Citata Ptr G Andre
am Karnowski Citata et acta Ptr G Martinum
Karnowski Citata Ptr Citationes Ptum et
quidem Ptis Principaliter agentibus approbato
Dari Condrli in Bonis Karnowo Podgorne
Die Tertia Mensis Martij anno Præsenti
Inter Ptes Comparentes Per Offm Camerialem Tmd
Plocensem lato ad Actaque Cruce Plocensi die
Octava Mensis et anni Eorum Per Oblatam
Peracto Satisfactionem Omnimodam Eidem
Dari adinveniri Pœnas que tam in Subla
tionem Processus Vi Eiusdem Dari Obtenta
Super GG Martino et Andrea Karnowskie quam
pro Objecto gravamine Super Solomon G Andrea
Karnowski inogari Concludente GG Vero Andreas
Karnowski Eodem Dari Condrli gravami
nose Sili prolato relevato Capiemis Eiusdem Dari
Super Se extensis Eliberari Processum Ex
nexu Eiusdem Dari Super se Obtentum Suffermi
Pœnas pro Procuratione gravaminosi Dari Super
Pte Originaliter agentibus extendi Exponentibus ad Judm
Præsens Edito Dandemus Controversijs Eorum Ptum

Ptum Inducto Executio teneri Ptes Supenere In
quisitiones Suas Primitus in Tmo Condmis
in Bonis Karwow. Podgorne mente Decreti
Judicij Crucis Plocensis Judtor Expeditas exposit
in Tmo Condmis ~~in Bonis Karwow Podgorne~~
~~in mente Dnm Judicij~~ Circa Supraseriem Dand.
Condle Camniale Reseratas et lutas reponere
idque in instanc judm arbitrat reposuerunt. Igi
tur Satisfecisse Ptes. hoc in Puncto Sententiae
Suae Judm Dalaranae Eisaeque Inquisitionibus
lutis et Tuitinatis. Siquidem Andreas Karwowski
Hensitatem Testium ex quibus Inquisitio Educta
nullatenus probat nullamque maiorem Conc Eanae
Inquisitionem per se facto producit hocce que Dand
Condle supradeactu Exarato Conformiter Cum In
quisitionibus adequata legis ratione emanatum esse
liquet, quamobrem Judm hocce Dand Condli in
robore suo manere debere Dalarato Stanae per Omnia
Eiae adiuvent Decernenae quatenus in Satisfac
tionem memorato Dand Andreas Karwowski pro
attentatis Violentijs et Peractis Damnis Inquisi
sitionibus Eoae Dand Enarratis Turim Castri
Plocensis Superiorem pro feria Secunda Postfrmo
Sanctor Petri et Pauli aplor anno praesenti Ven
tura ingrediat Eanaeque Turim Sessionem
Spatio unius Septimanae Sine intermissione
Continuat et Expleat nec non in Eggressu de Turi
Cuique Pmae ex Actis Per Poenam Duplicem
quatuordecim Mr Pol etiam in Certificationem
illater Damnet Sub Poena Baenis Coram Eae
officio Crucis Plocensis Circa Maiorem Pro omnes
aut Illum Quivis non Satisfactus extiterit facienae
publicanae Solvat jam autem pro praesumpta
in Duellum Inori Martiani Karwowski Per Utrosq
GG Karwowskie Citato in Granitiis pro Vocatione
abusu quoque Silopeter Per Eosae Ibiae Subcaut
Utrique GG Andreas et Martinus Karwowscy Citato
hanc Turim Castri Plocensis Superiorem in Una

Una Septimana Post Expletam Primitivam Sessio
nem ingrediant eiusque Iuris Sessionem et quia
G. Andreas Karwowski Inquisitionibus magis
quia etiam de Continua G. Martini Karwowski lesione
inculpatus Spatio Trium Septimanarum Vero Marti
nus Karwowski Spatio Duarum Septimanarum
Itiae Continuant et Expleant nec non in Eggressu
de Iuri et quia G. Andreas Karwowski Poenam Se
cupliam Vero Martinus Karwowski Poenam quadru
pliam quatuordecim M. Pol. Sub Simili Rigore Poe
na Bacnis quo Supra distinctim extendunt Solimet
G. Martino Karwowski Enumerent atque G. Andreas
Karwowski Strigas agri ad vallum et Metas
ad resonantiam Dari Condilis retro redarere
Curet locusque na Zamtypiu Vocat in Possessis GG.
Niedemi Stanislai Petri et Leuae Karwowskich
adpresens Per G. Martinum Szlepowronski Possessis
Particulam agri Per se ademptam ad Proportionem
Capitum agri Per alios Vicinos Observatorum
restituat, Sepes Circa Areas Suas Locare faciat.
haeq Omnia ad tenorem Eiusdem Dari Peragat Sub
Poena Bacnis in primis et proximis judiciis Suis
proprij Dictis Publicanae Judm Praecipit Denique
in Sublationem ~~distinct Obtent~~ Condemnationum
in Tuis Satisfactionis ex nexu praelibati Dari
Super G. Karwowski Distinct Obtent et quidem
G. Andreas Karwowski GG. Martino Stanislao
Petro Niedemo et Mathiae Karwowskim Casimi
ro Tyski Martino Szlepowronski Ignatio Szatkowski
Francisco et Leuae Karwowskim Joanni et Jacobo Szat
kowskim tum Brigittae de Archutowskie Szatkowska
Viduae Junctim Omnibus Poenam quadruplicam
quatuordecim Marc. Pol. in Primitivo Tuo eggressus
de Iuri utrique vero G. Andreas et Martinus Karwo
wscy Solimet G. Martiano Karwowski Poenam Dupli
cam quatuordecim Marc. Pol. in Tuo ultimario eggressus
de Iuri Dque sub rigore Poenae Bacnis supra scripto
enumerare Obstringunt Dari Praesens Vigore

Vigore Mandati D. Andreas Karwowski ad judicia Tribunalitia Ill. Petricoviensia admissa Inquisitionem vero sub Sigillo Consistorii Judicii Ill. Regii ad Stolicam retradant.

Inter M.M. Paulum Dayczer Kmiciana et Brygidam Dei Stubelski Judicem Congis Aud. Pr. Gabrielem Stanislaum Lulenski M.M. Valentinum Petrum et progenitam fratres inter se germanos Sutkowski Aud. et Citatos Pr. Franciscum Cuwarski D. Joannem Suscipitanos Smend Stowcz et Simonem fratres inter se germanos Konieski Citatos et Aud. Pr. Luna D. Joannem Konieski Suos et fratris Sui nne jdi D. Adamum Kmicinski Casimirum et Paulum Machaynski Citatos et Aud. jdi D. Josephum et Paulum fratres inter se germanos Chyczewski Citatos Pr. Luna D. Josephum Chyczewski Suos et fratris Sui nne jdi D. Albertum Chyczewski et Marianam de Machaynski Congis. Citatos Pr. Luna Martum Suos et Conti. Sua nne jdi D. Paulum Cyuinski et Brigittam Czuchowska Congis Citatos Per Martum Suos et Conti. sua nne jdi D. Matthiam Brzostowski et Franciscum fratres inter se germanos Gorczynski Citatos Pr. Luna D. Matthiam Gorczynski Suos et fratris Sui nne jdi D. Antonium Borowski et Marianna ne Mazowska Congis Citatos Per Martum Suos et Conti. Sua nne jdi D. Paulum Sanctum et Rosaliam de Kwiecistobonski Congis Citatos per Martum Suos et Conti. sua nne jdi D. Gabrielem Chadzinski Citatos jdi D. Antonium et Paulum Kmicic fratres inter se germanos Kmicicium germanum. Citatos Pr. Luna D. Antonium Kmicic Suos et Fratrum Suos nne jdi D. Paulum Karwowski Citatos jdi D. Antonium Murawski Citatos jdi D. Albertum Chyczewski et Brygidam Machaynska Congis Citatos Per Martum Suos et Conti. sua nne jdi Elisabetham Thomas Agnes et Bogumila Virgines minuptae Chyczewski Paulus et Marianna Laudowie Dobski Septimi Antony Gutkowski Cortes Kwaszebrzeski ac Lad manti Citati primo in Jmo Dies parent. et se Condemnare Permittunt primo Sequentis Citati Dies parent. in Jmo.

Inde Conservatione Per suum Judicium facta Lucrum Compu-
tationis Documenta. Sorta Bmor Kutlewo de-
monstrans Eorque Pti acta Communicationis Decer-
nens que Condnis ad fiendum Eorq Bmor in Ordine
dimissionis Sortium nulliter Pti acta ademptorum
beneficiationis que proventuum ac Jisq Sortibus Per
cepta. nec non beneficiationis pro Decima ad Ecclesiam
Gralezienq Per acta Pensitata nec non Scorsivar Pœnar
pro Violentijs Decernens tum pro Contraventione
Decrij Judicij Sui Sub Pœna Bannitionis quæ
Decernitur et ad publicanda Mlis additur Cum
Comparens vero Causa Præsens. ad Convictionem dis-
parens Suspenditur Publicatum

Actum in Plonsko in Finis Comitis Tribus
Ploanæ Dituum Plonsens Simul et Raciązius
Sabbatho intra Octavas Festi SS Corporis
Christi Dni Scilicet Die 17ma Mensis Junij
Anno Eiusq 1786to Celebrat.

Inter G. Bartholomæum Nadratowski acta et Citata Pti
GG Paulum et Valentinum Fratres Inter se germanos Na-
dratowski Citata et acta Per Eunq G. Valentinum Nadra-
towski Suo et fratris Sui nne pti G. Melchiorem Mie-
czyński Indicium pti Citationis Ptium ad Judm Præ-
sens Edita Deindenq quoniam Condnio Per anterius
Decretum Judicij Sui hic in Plonsko Die 8va Mensis
Junij anno 1784to Inter Ptes Comparens Lutum
ad Ba Gutkowo Fige assignata Suum non est Sortit
effectum proinde Necessariam esse Denuo Iteratum
Condnem ad hæc Bona Gutkowo Fige Judicij Sui
acta GG. Camerarior Trium Ploanæ Unius Duorve
absentia non Obstante Condicione adinvenit quod
Judm Seu Officium Canniale Captato tempore
facta tempestiva acizatione mutuo Ptum Sumptu
Condescensor. regulam memorati Dari in toto Exequa-
tur Pœnas Super quo interent Irrogabit Inductiones
resolvet Tmos præfiget negotia annuetur Causamque
Præsens ad Contenta Tmor. et Documenta finaliter
Decidet Disjudicabit et moderabitur Cuius Decisionem

Deinde Ptes Parere et Judicatum Pati Sub Pena
Quam illo mo Imo Condmo Super De Contrave
nicat publicane tenebunt Lecta Pena Septem
Mag Ptes Ph Pa Ptem Comparuane Judicio ver
So Sotie Pa Ultramque Ptem Solvene Prequo
Condmo Amd Ptes quos negotium proponend addi
tent Edixerunt Sub regre Repraesentd Comparere
et Judicio Subesse Astringunt Dr Ptes

Pltr Joannum Maleuchi ad et Citand Ptm Pa
Joannem Parentum agnathem Joannis Maleuchi
Pblicd Vidnam Evan Antonij Presentabi Filiam
Pabj ac Jungmet Pa Antonium Presentabi Mantuan
Citand et pro Cam me pi Acquitato negotio Conci
liatum ad Pra Melchiorem Micuglio Judm Amd
Pa Antonij Penem Judicij Sui inter modernas
Ptes prolatum Consentiendo Deindeque ad Satisfac
tionem Lis Dan mo Punctu Communicationis Do
cumentd Singuli id que in instanc Requisitam
ad Documenta Sua Pro Summarium Contenjd
ac Pro se et Judm Suum Subeundo Ph Citand Com
municavit Pro Que Documenta cum Summari
Confirmand Retinend Proinde Comparuer Pat Amma
et Singula Documenta ad Causam Pnem Spectan
Ph Citand Communicavit mihique in Presidium
Ph Delatd et addidit Mlis Judiis Ad pronunti
anda Sententia Rotham prestitit qua Comparuane
attenta Satisfactione Lis a Maleuchi in Punctu
Communicationis Documenti Adinventi Camven
Pax Citand Documenta Sua Superius in Sequen
Judicii Sui Cedentia ac alternata in Scripturis Celebrand
Cura tandem Solutionem Causae Ph ad Communicand Obstin
gibus Hi

Pltr Adamum Maleuchi ad Ptm Joannem Jacobi
Pltr Pa Pra Melchiorem Micuglio Simil Pa ante
Citand Pa Pra Melchiorem Micuglio Simil Pa ante
nui Penem Judicij Sui Consentiendo Deindeque
in Satisfactionem Lis addixit Maleuchi Mlis Judiis
Ad pronuntiand Jure Rotham Simul quatuor Prima
Scaginta quatuor Ff ex Mayni Summa Octuaginta
Octo Ff Pro Virginibus Ptis Septuaginta a Primis

ajentibus Consilab modo laudato aequis Conditionibus Pactorum
altera Septem aureos stungs promptos Carolum
Guendalo Tofia Duos Jtos aureos stungs ad
Computum Verbale per Citatos ab ad Contracta pesse
ei ad Consolenos, a Citato Debent qua que Premissa
Omnia quoras nullo modo Sibi omissis quo
minus Cresshit hoc Jurtum Jtalicubi Pa
tha Sapra Sig quo attento Eaus quotas per amend
Cind Cor Grabia Citab prae ad Vigilia Sti
Patti Sancti Joannis Baptha anno presenti
Ventura Sub Pena Baimi ni Cadu Contraventio
nis Cive Mauriend faciend publicand Solvend
Praecipit Lida Pena Jnam Ill. Chi ni Jmdt.
Subrigere Supra scri judicio Sudsortis Sub
Dstrictu Regere et Regesto Penalium celebrand
Consilab enumeranda ni Publicationem vers Conde
mnatio nis ni judicii Quis in hanc Die 28.
Maij anno Elapso 1783to et Cte ad Regia Cte
Citab hac ni Causa et Obtend. Jg Cit Pena
Duplium quatuordecim Ill. Chi ni Jmo et Ls
negre que Supra Judicio vers Cuius Penalitas
Cor medium Sub Solvendigere ex regesto Penalium
Extendend, et Solutionis Do Regia

Inter Ill. Dnum Albertum Stephanum ac Mariannam
Primonis Bonelli Comitem Patricium et Annitta ac Ma
riannam Jo Stanislai Pignatelli et Salomea ac
Jo Valentini Starace Comites de Jsauli Bon
Dezinelli filias et filiastras Bonadamitii ad Cor Dnum
Jo Stephanum et Stephanum Bonadamitii Quis et Supra
scriptor. patris Primi ac fratrastr. Sub und Jdi
Lui quoq Jo Theodora Primi ad Jo Valentim Bon
Dezinelli Instigatum et Reagr Reum, et Procur. Se
cundi exposit Vori de Jo Valentini Knyjanowelli Re
licta Vidua et Mariannae Jo Cumini nunc Bonelli Con
sortis Starace Bonadamitii Calcem Molendy hae
Dedisse ac Jtaemet maritus Jo Bonelli atque Suus
ipse ni Jacobi Cattaneli Citab Compurendum ac
per nisi bilent. Cumtamen Summarie Procuss. Solito
Condemnumbus Timis prima quoq Jeni quarta

Feria quarta Post festa Sollemnia Sacri Pentecosten Die
Secunda Mensis Junij anno 1773to Altera Similiter feria
quarta Post Eadem festa Sollemnia Sacri Pentecosten
Die 29. Mensis Maij anno 1776to me non Solutio
nis Summae Cum provisione ab Eadem provenientem
Tertia Eadem feria Post Praenominata Sollemnia
Sacri Pentecosten Die Septima Mensis Junij anno
1775to in lucro ultimariae fortis finalis faciendae Exe
cutionis me non Solutionis Summae cum provi
sione Provenientem Omnibus ex Pte GG: Petri Al
berti Stephani ac Mariannae G Simonis Brzeski
Contis Superstitum ac olim Pauli Brudzinskich
fratrum et Sororis Inter Se et olim G Valentini Bru
dzinski Instigatoris et Burgrae Crucis Plocensis
Sterilitas Decessi Germanorum super olim G Jacobo Ciot
kowski hic in Plonsko in Judicio Praesentis obtentae
et Publicatae Plenarie et Sufficienter convicti esse
Deducunt Proinde Judicium non attenta Pti Citatae
Contumacia Pti actae in Contumaciam Pti Citatae
negotium introducere mandat in introductione negotij
Judicium Decidens ad citationem Pti actae Pti Citatae pro
Solutione Summae quadringentorum octo Tynen Per olim
G Jacobum Ciotkowski ab olim G Valentino Brudzin
ski Burgrae et Instigatore Crucis Plocensis in Emunda
tionem Bnorum Kłobukowo Molendy ad Sensum manuali
Contractae et post fata Sterilia olim Eiusdem G Valentini
Brudzinski Instigatoris et Burgrae Crucis Plocensis
in actae devolutae Cum provisione provenientem ac pro De
cernentem in Sublationem processus Panis Suum ad Judicium
Edito quandoque Suo in Judicio Deducit olim G Jaco
bum Ciotkowski circa quaesitam Sortium Bonorum
Kłobukowo molendy Per GG: Theodoram ultimi nuptias
olim Valentini Knyżanowski Relictam Viduam et Marian
nam G Borzewski Contes. Strzepczewskie protunc Virgi
nes Innuptas Eiusdem olim G Ciotkowski pricignas mode
nas Citatas a G Jacobo Strzepczewski haereditatem et reco
gnitas pro Eadem GG: Knyżanowska et Borzewska pro
tunc Virginum Innuptarum Per Eundem G Strzepczewski

Strupczewski Super Sortes Eorum Bnor. Kłobukowo Molendy
in Terra Dobrinensi Consistens Transactiones Summam mille
quingentorum typorum proprio Paulo Intercedente Sua Pri
vignas emundanque Eorum Privignarum Suarum quaesitam
haereditatem et Praetensiones Eiusdem G. Strupczewski ad Ipso
habitis attestans Coram Actis Crucis Plocensis Feria quinta
ante Festum Exaltationis S. Crucis anno millesimo Se
ptingentesimo Sexagesimo quinto de Summis Pinna
Duorum millium quingentorum typorum pro Pretio Sortium
Bnor. Kłobukowo Molendy per Suprascriptum G. Strup
czewski Eiusdem GG. de Strupczewskie modernis Knyżano
wska et Borzewska resignatis includentem Summam
quingentorum Typorum G. Catharinam de Strupczewskie Cza
cherowska in Vini Dotis Eiusdem respicientem in fundo
relicto provenientem altera Trecentorum typorum in Vini reddentem
Calculi pro Inventariis acrebus Mobilibus tum quo
que Successione Post ob. JR. Joannem Strupczewski
Praepositum Gedoriensem devolutis atque Praetensionibus
Omnibus Contractu Resignatis respectu Praemissarum
Sortium Kłobukowo Molendy Confectis et Actis Crucis
Plocensis Roboratis conditis et Constitutis per totius dictum G.
Jacobum Strupczewski in Primis praedictum G. Sthno
dorae ob. G. Valentini Knyżanowski R.V. et Marian
na G. Borzewski Contum. Strupczewskich protunc Virgi
nem Innuptis filiastrarum Suarum Sortium Suprascriptarum
in Bonis Kłobukowo Molendy Sitis haeredissarum
atque Jacobi Gotkowski et Rosalie de Gutkowskie
primi ob. G. Ludovici Strupczewski Secundi expos.
Voti Invicem Conquestis altius dictum GG. de Strupczewskie
Knyżanowska et Borzewska Vetrici et Matris quie
tatione nis simul Cum Cessione recognitis Eiusdem G. Ja
cobo Strupczewski Porzolisse Cessionem Super Prae
nominatam Summam mille quingentorum typorum Circa
hanc quietationem Superius de actu Exaratis pro So
lomet Ipsis ab Eorum G. Strupczewski Obtinuisse Deinde
Subsequentem tempore Eiusdem ob. G. Gotkowski Summam quin
dingentorum Octo typorum ad Sensum manuale Sub Die

12. Februarij anno 1769. Dato et Praedicto olim D. Valentino Bnidzinski Instigatore et Burgr. Czecz. Plocensis Sterilitatis Decesso ac fratre et Patruo in Omni recognoscenda super Summam Praemissam in Bonis Ktobulowo Molendy habitt et haereditatis Cessionis Percepisse et levasse Post Sterilem vero Decessum Eiusdem olim D. Bnidzinski Instigatoris et Burgr. Czecz. Plocensis in actu modernos Praefatum Summam quadringentorum Octo Typorum devolutam esse Eosque GG. Bnidzinskie actu qua Ultimos post olim Suum fratrem Successores respectu Solutionis Eiusdem Summae Cum provisione Provenientem Causam ad Judicium praesens totius praenominatam GG. Knyzanowska et Borzewskim nec non olim D. Jacobo Cietkowski Instituisse et processum ad Ultimum gradum perduxisse Quo Circa Judicium attentis Praemissis probationibus Studentes justitiae et aequitati Ministerium qui sero Manuali in Dobrski Die 12da Februarij anno 1769. Per olim D. Jacobum Cietkowski Super Summam quadringentorum Octo Typorum in rem olim D. Valentini Bnidzinski Instigatoris Czecz. Plocensis Sterilitatis Decessi ac Fratris et Patrui Dato Statuit Judicium Quatenus Omnes Citati unus ad alium Se Se non refe-rendo aut Potius GG. Theodora primo Bnidzinskie Secundo Octo Knyzanowska Vidua et Marianna Gri Borzewski Contes Strupczewskie Bonorum Ktobulowo Molendy haeredissae Summam olim D. Jacobi Cietkowski apud Se Detinentes insimul cum G. Borzewski eiusdem G. Mariannae de Strupczewskie marito et Summa olim praedicti Cietkowski propria in hisce Bonis Ktobulowo Molendy Obloquentes Documentis haerentes Summam altefactam quadringentorum Octo Typorum ad Sorum manuale ut superius est per G. Cietkowski perceptam una Cum provisione ab actu Scripti Provenientem in et pro Vigilia festi Nativitatis S. Joannis Baptistae anno praesenti Ventura Coram officio et Actis Czecz. Plocensis Sub Poena Baccalaureatus in Casu Contraventionis circa Maonem in Ibidem facienda Praedicta Praevia Summarum Mulierium Seu Portionum ex Origi

Originali Summa Ecclesiae locatione Solvant Lucta
Poenae 7. Marcar Pol. Per Citat. Pter. Pti act.
in Tmo et sub rigore Eorum Judicio vero Suo totius
in instanti, sub Scarsivo Rigore ex regestro Poenalium
Extendendo Solvendo, in Sublationem autem Superius
de Actu Exaratam Trinam Condemnationem Super G.
Cetkowski ex Pte act. in judicio praesentis obtentae pro
quaque Eam. Per Poenam Duplicem qualiscumque Marcar
Pol. Successores ob Eiusdem G. Jacobi Cetkowski Sub Po-
tius Jus G. Krzyżanowski et Boncuski Conges Citat.
Eosdem Successores Cetkowianos interadendo ex Summa
Eorum propria in Bonis Kłobukowo Molendy haeredum
Pti act. in Tmo et sub rigore Suprascripti Judicio
autem per medium in instanti, Sub Scarsivo Rigore
ex Regestro Poenalium extendendo, Solvendo D. P. V.
Inter G. Stephanum Bindzinski actum 1pth G. Paulum Wolski
Citat. Per G. Melchiorem Miczynski Judm Citationem
Ptis act. Pti Citat. Suum ad Judm Editum Deci-
dendum. Pro Solutione Unius aurei Hungaricalis
pro Uno Pari Seloputer. Per Citat. ab act. licitationem
accepta provenientem Suum ad Judm Edit. Decidendum
Controversiis Ptium inductis Excudit Decernit Judm
Quatenus. Jus G. Wolski Citat. praetentam Quotam
Unius aurei Hungar. Durante judicio Suo cum
Poena Lucta Trium Marcar Pol. act. Solvat et Enu-
meret Idque Sub Poena Bannitionis ex Regestro
Poenalium in Determinio judicium publicandum
D. P. Vigore
Inter G. Albertum Ostrykowski actum pltr G. Alexandrum
Stawinski et Ludicam Rzewuska Conges Citat. Per
maritum suo et Contis Suae mo pltr adaetationem
Ptis act. Pti Citat. Suum ad Judm Edit. Dei-
dendum Quoniam anterior Condescensio Per Decretum
Judicij Sui hic in Plenitudine Die 21. Mensis
Octobris Anno 1785to Inter Ptes Comparendo Latum
Ob Contumaciam. Ptis Citat. Suum non est Sor-
lita effectum. Ideo in Ordine Executionis Eiusdem Decri
Nuncianiam esse Iteratam Condnem ad Ba Szattum

Saltuw Ꝺ Camerarij Suum Clerum Capitulo tempore
se facta Temporiva. De Adventu Spi Sanctj Missa
Condicenda, Advenit quod Offm Canonicale Missa
Absentia non Obstante, mutuo Etiam Sumpta Con
Decensuerim regulam antecessis Deum mihi Ille Ex
quabat. et Autoratam. Distinctum ad Imam Condi
mi ante agitata reputem Disjudicabit Causa mis
Solationem. Processus atque Contraventiones Deum Jure
gabit Imo Profigat. nigros Annotet. Causarum
Finem ad Contenta Imi et Documenta. mihi
mitatum et Resolutum relinquendo, finaliter pro
Exigentia Legis Justitiae non Obstante Contumacia
Phi Cli, quia hac mi Causa expirimis Condemnatio
nibus Prima Dei 12. Mensis Junij anno 1783 hō
altera Dei 21. Mensis Maij anno elapsi 1785
utriusque mi judicii Sui mi Rauga, Sententia mihi Dom
Satlow. mi Imo Condemnis Dei Secunda Mar
tij anno presenti Coram Actis Causarum Cleri
Dei Undecima Mensis et anni Curr. quod Supra.
Oblatuad Omnibus hac mi Causa. et Cle. ad.
Supra Citatis Obtend et Publicand. Generaliq
Decretq, decidet disjudicabit et mediabit Causa
Decisionem Cle Causae et Judicatum Pali tenebun
tur. Lata Pena Septem Marcarum Pali Pti
Etem Compensandi, Judicii vero totius per victum
que Etem. sub rigore ex Reg Xto Penalium exten
dendo Solvendo Ꝺ. Figire

Inter Ꝺ. Mariannam de Szachowskie ad Laudovici Gutkow
skii R.C.V. Matrem. tam Thomam Simonem et Joan
nem. Filios Gutkowskii ad per Jm Carolum Gut
kowskii Insecutum Patrem Ꝺ. Andream Janowski Citatos
Pti Judm Citationem Pti aud. Pti Citati Suum
ad Judm Edictalem Decidendi Controversij Etiam mediandi
Excudendi Inscriptionis Deliberandi Coram
Actis Causarum Cleri Feria quarta mi Vigilia Festi
Visitis S. Joannis Baptae Solitae Dei 23. Mensis
Junij anno 1779. Co Ꝺ. Andream Janowski Citatos
mi Remos. Laudovici Gutkowskii ad Mandi et Causae

et Parentis Super Summam quingentorum florenorum Polonicalium
expendendae provisionis Contractus mitte. Decernit
Judicium Quatenus Jac. G. Karwowski Citatus praetactam
Summam quingentorum florenorum Polonicalium in et pro
Vigilia festi Nativitatis S. Joannis Baptistae anno
praesenti proxime Ventura Coram Officio et Actis
Crucis Plocensis Sub Poena Bacnis in Casu Contra
ventionis Circa Maionem in Iliae faciendae Pu
blicandae Pti acto in Deportationem Oneris Prae
fati ott. Ludovici Gutkowski G. G. Konicki in prove
niendo Solvatet Enumeret. Lucta. Per Citatum Poena
trium Marcarum Polonicalium Pti acto in Tmo et Subsi
gere quo Supra judicio Suo totius in instantiae
praxi Juris Solvendae quo vero Spectat Provisio
nem Annualem ab Eadem Summa proveniente
Per Ptem acto Praetensam Siquidem Citatus Quie
tationem manualem sub Die 22. Augusti anno
1785to Per G. Joannem Konicki in rem Sui de Eadem
provisione Datam Suo in judicio reponit Prim
de Salvam actionem Pti acto cum G. G. Konicki
praecustodit D. P. Vigere
Inter G. Ignatium Mitobędzki Burgrae Crucis Plocensis
actus pltor G. G. Michaelem et Stanislaum My
stkowskie Citatos et inducendo pltor Tmum per an
terius Darum judicij Sui Conservatum Deci
dendae quoniam Pars Citata Documenta Sua
in anteriori Cadentia judicium Suorum praevio Prae
sito juramento Communicasse Deducitur Simi
lis vero Communicatio Per Darum judicij Sui
Per Ptem Citatos ad praesens praestari demandatur
Igitur in Satisfactionem praeallegato Deci
teneri Ptem Citatos Documenta Sua ad Causam
Praesentem Se Se referentem Communicare arbitratur
idque in instantiae Communicavit Pars Citata
bina tantum Documenta Obligationem Videlicet
Coram Actis Crucis Plocensis feria quinta ante
festum Sanctae Priscae Anno 1677mo Per
Nobilem Agnethem Mystkowska ott. Mathaei filiam
Nobilis Francisci Goszczynski Contem in rem Nobilis
Andreae Mystkowski ott. Stanislai filij Super Sum

Summa quinquaginta Rh. Flor. ad Priorem Summarij Iud.
Rh. Flor. Pagas receptam et Donationem. Coram Curia
actis Terra Secundae ante festum Nativ. Beatissimae Vir
ginis Mariae anno Dni 1678. Stephanus Jm. de
Myttlwcuhui Jozczyka mi remanens q. Myttlwczki Pagas
hanc Sortem m. Obligationem modo Suprascripto assig
nans q. Myttlwczki absentes, Renunciando prout quoque Cre
tor hanc Documenta nullum alia ad causam Praemissa
Sc. Sc. referentia habent juramento utriusque q. Myttlwczky
Praestitenti quo circa Satisfactione hoc mi Praesidio
Sententia Sua Delaveta Sigillq. Causa Praesens
pro resolutione Transactionum et Divisionis Bonorum
agnd. Suo mi Judicij promota Sine Condescensio
ne decidi nequit propterea quod Stephanus Jm. de
Myttlwcuhui Judicij Sui aut Sc. Camerario nun
quam Plenum Capitolo tempore Locate temporibus
de adventus Sui Executione Conducens adinvenit quod
Judex Sive Officium Camerale unius Laudis
absentia non Obstante mutuo Etiam Summ. Cu
dacunder. ente Omnia Demandata Reputatione
Documenter. Coram Vita Fiusim Sibi mi Judicio
Suo propria Praevio juramento Communicabit resolutisque
Transactionibus Divisionum agnd. Sc. qui et prout Causa
Cedebant. Praestando mi Singet Calculum Sc. Juste provenien
Reddens, Sententialit Solutionem et locationem Summa
que Cui et aquo provenire patuerint Deinde Inquietum
Sc. Quae fuerit expedit juramento pro Opportunitate
negotij exigunt Imo Imperiosi Pagos annuat Sae
sam que Praemissa ad Sententia Jm. Documenter. Etiam
nihil mitatum et prosolidi relinquendo pro Exigentia
legis publicae finaliter Deinde Dis Judicialis et moderatis
Cuius Decisum Partes praeceo et acquiescere Judica
tum Sub Poena Damni illo mi Imo Condemnis Sicque
Et Contrarium, Publicatum Debebant ac tenebuntur.
Anta Para 7 Marcae Pol. Bi Partem Compensando
Judicij autem Suo Totius Et Thamque Etiam Subsignare
et regestro Canalium attendendo Solvendo pro quo
Condemnis Imo Pro quo Voluerint et negotium Causae
Praesens pertinent Adeuent Adeitanae Sub Signo Sc.
praesens Comparere et Judicato Subesse Obstringunt Dds.

Inter Ignatium Mlochodzki Burgg. Cracc. et Florentiam
acte ptr. Gr. Michaelem ac Stanislaum Myslowenskie
Citad. et inden. Ptr. Judm. Citationem Pris. acd. Pri.
Citata Suum ad Judm. delat. Prudenda Controversia
Ptum. moduch. Gravidis Luis. quoq. Pari acd. pro Re
liratione Dcri. Pondus in fundo. Bnd. Myslowen
Inter Eunq. acd. ab una. et Citad. Gr. ab altera pro Pri
Camerale Sui. Florenq. prolato ad Acte quo Cracc.
Die 19a Mensis Januarij Anno Currenq. Hor. Obtaten
Pened. in Bonis Punctis Primo intuitu agnitudi
Salis Unius ac Si. ex Sorte Dicta Gorzeczyczeyena Su.
Ligdziwiczyna. alterq. respectu. Omnibus Penalitatis pro
Circumscriptione promorite. Sui. in Judicio agit Cum
vero hoc Dcrum quo ad Salinum pacta Inquisitio
piratoria prolatum. Comperitur. intuitu quoque Cr
cumscriptionis Obloquens Ere. Dni. Pondi. in Jmd
Eusq. Pondus Eadem Pris. Sc. Sc. Compositione
Cakscunt. et hanq. Compositionem Gr. Mlochodzki agno
scit Gravio non posse Reliberationem Eusq. Dcri. Cr
Decumorialis. Eunq. Gr. Mlochodzki Liberari Judm. arbitra
tur. quinimo Stanq. Eiq. Pond. Declarat Obstare.

Actum in Stanislaw in Terminis Pomba
lis. Presentibus Florentio, Simul et
Ranqziensis Feria 2da. Infra Octas. Ass. Sti.
Corporis Christi Dni. Stilus Loie 16. Mensis
Junij. Anno Quoq. 1760. Celebratis.

Inter. Nobm. Joannem Stanislaum Mlochodzki Acd. et Citad. pro Gr. Mlochodzki
tum Brzezinski Citad. et acd. pro Gr. Josephum De
Tuszkie Joannis Mlochodzki Conten. Acd. pro manuten.
Citati Pris. acd. Pri. Citati Suum ad Judm. Edti. De
cidendq. in Causa Inveterata Judm. negari ameffor
mem. certitudinem Documentd. pro Sequenq. Judicii Sui
Cadentia Et alternata in Ranqzi Calibrame. Pro Utriusque
Item Subsequentiq. Consec. Stanto.

Inter. Fidelem Major Oberlowicz Tabernar. in Bonis Su
mysłowcz et Korczyn. Correndatorem acd. pro Gr. Jacobum
Ignatium Kozielski Citat. et inden. pro Gr. Gregorium Gedor
zki Citati pro Gr. Martinum et Nicolaum Skrzyneckie Citati.
et inden. pro Gr. Valentinum Sielskiego Tamiscum d.
Valentinum Skrzynecki ac Mariannam Jenczewska.

Vduam Citatã et in die[illegible] per Jo Valentinum Starzewski, Cit
Ptr cath. Ptr Citatã pro Solutione quoted. pro Expen
sis liquidis Per Citatã cath Debitã Edith Lubienen
neuperiam cpe Cendnem ad Bona Starzewo Chamasti
Jo Camerarien. Trium Plovien, omnis absentia non obstan
Condemnã, ad invenit quod officium Camricali Capitãl
tempore facta tempestiva de adventu Sui faciendã
citationis Condescanzas quoted Per Judicium a Citatã
pro Expensis liquidis Pretensas mediante edictum
Inquiombus Obliquidabit juramenti si neuper fuit
decipiat Resolutis que inditio inhis Citatã Quoted
quasi ita quo provenit Solvendo praecipit Imo
Pncipiat Regere, annuetat Causamque Jam ad Con
tentu Sui et Proximum nihil intentum et Presolutã
ulinquam, Quidet dispudicabit et mandabit Cum
officij Camricalis Decisionem Pte Parere ac Judi
catum Pati Sub Pena Boemis illo mi Imo Condmis
Super Pte Contravenienq publicandq Debebrunt ac
tenebrunt Quita Pena Septem Marcarum Polonicalis
Ch Per Pten. Compensandq Judicio, sive vero totiq
citatã Regere et Registro Cancellarii Extendendo
Solvendo pro quo Condmis Imo Pter quos Volue
pint negotium que Causa Ordinem proposuit addatend
additandq, Sub rigore quo Supra Comparere Obstin
gunt Do Pt Rigore

Inter. Jo Stanislaum Siluenski citatã et citatã Ptr Jo
Antonium Gutkowski Citatã et citatã pdi Agnethem de
Lugowska Quondam Jo Stanislai Siluenski Conten magnif
Jo Mathiã Gorscupiski Citatã pretti pdm Citationem Ptr
citatã Ptr Citatã. Quam ad quem Dett Decidendo, Contro
versiã Ptium inquisita Exaudita visistendo, Compla
natum Coram in Rawa die Sexta Mensis Martij
anno Currendo Inter Jo Antonium Gutkowski actorem et Jo.
Stanislaum et Agnethem Lugowska Consortes Siluenski
Ptes ab altera Confecta Deducti quem Quatenus
Jo Jo Antonius Gutkowski Citatã Summam Centum ord
flr Pol. Quos Complanatione Per Quem Jo Gutkowski cat
Siluenskim ad Exolvendo assecurad. inet pro pena Secundo
post futuram Visitationis Jo Marie anno proximo mundum

Incidens Coram Officio et Actis Crucis Plocensis Sub Poena
Banitionis in Casu Contraventionis Circa Mensem
in Iliae feriae Publicanae Solvat et Realiter Enumerat
Licita Poena Trium Marc. Pol. Per Citatos Pri actorum
Tmo et Sub ngere quo Supra judicio Suo totiae
in instans sub ngere ex Regestro Poenalium extendens
Solvens Actoratum vero Ewsie G. Gutkowski Gnis
Silurskim institutum a quo etiam Jac. G. Gutkowski
judicii recedit Judicii Suffert. ab Omnique Impetitione
Ewsie G. Gutkowski Praefatt G. G. Silurskie Liberos fecit
et pronuntiat L. P. Vigere.

Ex Regestro Executionum Actum in Plonsko in Terminis Commu-
nibus Tribus Plocensis Districtum Plen-
sanae Simul et Raciazienae Feria Secunda
Intra Octavas Festi Sacratissimi Corpo-
ris Christi Dni Sicilicet Die 19 Mensis
Junii Anno Ejusdem 1786to Celebratis.

Inter Mcum Franciscum Dobrski Pincernae
Rosanensis Actorem per Gnum Carolum Turowski In-
scriptum Plenitem Gnosos Officiales Crnae Plocensis
Citatos per Gnum Casimirum Swiezynski Teneri
partem Actorem docere partem Citatam de Sufficiente
et Ltmo perducto Processu idque in instanti Et quo-
niam Pars Actorum nempe Mcus Dobrski Decreti
Judicii Sui in Raciaz. Die 1ma Mensis Februarii
Anno praesens inter se Actorem a bona et Mcum
Vincentium Kraszewski Exercitus Nationalis Com-
mendantem Citatum Contumacialiter se sesistens
Summam Triginta Aureorum hungae per se Actorem
Juramento Comprobatam Cum Licita Poena
Trium Marianum ac Seorsiva in Sublatio-
nem Condemnationem trinarum Scuplicij
Quatuordecim Marcarum Polonicalium adjudi-
cans pro Condemnatione in Tmo Satisfactum
Coram Actis Crnae Plocensis Die 24ta Mensis
Aprilis Anno itidem pure ipsius Contraventionis

pallegat

praeallegatae Decreto Non Solutionisque memoratae
Summae Triginta Aureorum hungarorum Cum Luita et
Marcis Superius adnotatis ex parte Sui Actoris super
Supradicto Officio Krasnowski Citatae Circa mandatum
factae obtentatae et publicatae Deinde Relationem editae
Citationis per Mtem Rui Gnalem Providum Jose-
phum Mela de Zelkowo Stnus authum et
Juratum Coram Actis Crnae Plocensis Die 15ta
Mensis Maji Anno Nunc labiensi pro Exportan-
do Decreto Executionis recognitae produxit taliterque
de Eorum Sufficiente processu partem Citatam docet
Proinde Judicium parti Actoris experiri prosequi
procedere respondere et mox directe respondere
Mandat in directa Responsione Generosi Chrisos-
tomus Zielinski Paulus Sulkowski et Joan-
nes Niedrocki Burgae Crnae Plocensis Seu unus
ex eisdem qui facilius Conduci poterit ad
primam partis Actoris Requisitionem Decreti quae
pure Extributionem Bona Factorum seu Sortem
Citatae ibidem Sed proportionaliter parti Actoris in Sum-
ma Originali Luita et Marcis ac toto et integro
Processu tradant et dimittant seu tradat et
dimittat, Quam Traditionem Nemo sub Poenis
Legibus Rui de Impugnatoribus Sancitis im-
pugnare audeat Decreti pure Vigore

Lectum et Confrontatum

Lectt Monfrontatt cum Originali A.G.

Actum in Płocko in Terminis Communibus Terrestribus Plocensibus Districtuum Plocensis simul et Bilscensis Vigore Legis in Diem hodiernam incidentibus feria Secunda post festum Sancti Michaelis Archangeli proxima scilicet Die Secunda Mensis Octobris Anno Domini 1786to

Coram Mcis Joanne à Gumowo in Krasniewa Gumowski Judice, Antonio in Woźniki Woźnicki Subjudice, et Petro Rudowski Camerario in Locum Mci Francisci Ciołkowski Notarii Trnis Plocen. Electo Subdelegato Jurato Trnibus Plocensibus.

Inter JM. Maximilianum Brunonem Comitem in Moykowy Sierakowski Castellanum Pltus Plocen. Ordinum Polonor. Equitem Actt per Gm Hyacinthum Przedpełski, Prlem Rndsmum Constantinum Zboinski Cancellarium Cathedralem Plocen. citt per Gm Valentinum Zołtowski Causa pens ad affectationem ptium reiicitur ad Sequen. Judicior. Suor. Cadentiam ex alternata in Bilsko celebrana. K.

Inter Gm Joannem Dzierzanowski Actt prllr, M. Ignatium Nakwaski Succamerariae Wissogrodien. citt per Gm Franciscum Kokoszczyński citaonem ptis Actoreae respectu attentatar. violentiar. parti cittae Suum ad Judm edictt decidenae necessariam esse Ingvonem ad Contenta Trni et maonis In Sequen. Judicior. Suor. Cadentia ex alternata in Bilsko celebrana educenae censet Termino Conservato.

Inter Gsos Franciscum Korycki Parentem adoptivum Joannem et Thomam Privignos Barcikowskie Actt per Eunae Gm Franciscum Korycki Suo et Privignor. Suor. nomine prllr, M. Ignatium Rosciszewski Pocillatoriae Raciąsien. citt per Gm Paulum Sułkowski Judm cionem ptis Actt parti cittae respectu attentatar. violentiar. ad Judm pens edictt decidenae necessariam esse Ingvonem in Sequen. Judicior. Suor. Cadentia ex alternata in Bilsko celebrana ad Contenta Trni et Mfnis educenae censet Trno Conservato.

Inter Gsum Lucam Szelski Dominum et Mlem Rnu Glem Providum Stanislaum Samborski de Samborz Actt per Eunae Dnum Suo et Subditi Sui unae prttr, Gm Ignatium Mosakowski citt per G. Josephum Lepkowski Judm trium per Decrum antenus Judicij Sui conservatt decidenae Teneri partes inqvones Suas reponere idq in instanti mandat, reposuit Pars actorea Suam Inqvonem cuj Pars citta se se subicit et ex Eae Judicatum pati offert quocirca Judm satisfecisse partes hoc in puncto declaranae hacceq Inqvone lecta et trutinata Gm Mosakowski citt Sepem per Gm Szelski Actt circa fundos Adoribus conseminatos Locatum collegisse ex Quo Damnum in Frumentis Eiae Gso Szelski illatum Causasse, Mnlem Prdum Stanislaum ex pte Gi Szelski Actt citaonem sibi offse exportantem aggravasse palpabiliter attestanae in pmissis quoque hunce Gm Mosakowski "Cittum" inculpanae Statuit ut G. Mosakowski deducta sibi eluenae Turrim Castri Plocenae Superiorem p Feria Secunda pt fm Scti Martini Episcopi Ao pnae Ventura ingrediatur hanceq Turris sessionem Spatio Trium Dierum sine Intermissione continuet et expleat nec non in eggressu de Turri penam Simplicem Quatuordecem Mar Polonae Gso Szelski Actt Judicio Suo per medium solvat facturus est pmissa sub poena baonis in trno eggressus de Turri tam quo non ad Sessionem Turris quam non ad exolucionem Mar publicanae D. P. Vigore.

Actum in Plocko in Trnis Communibus Trnibus Plocae Districtuum Plocenae simul et Bilscenae feria quarta ipso Die festi Scti Francisci Confessoris scilicet Die 4ta Mensae 8bris Ao Domini 1706to Celebratis.

Inter Gsos Lucam Szelski et Martiannam Nowacka Conges Dnos et Nblem Benedictum Dobreniecki Administratorem Actt et cittos per Eunae Gm Lucam Szelski Dnum suo Contis et administratoris Suor unae prttr, Gsos Ignatium Mosakowski et Victoriam de Kowalewskie

Conges

Conges Dnos tum Labros Philippum et Albertum Subditos
Citt et Actt per Eunae Gm Mosakowski suo et suprascror
Contis et Subditor Suor nne pttr, trnum per Decrum
anterius Judicij Sui conservatt decidenae reponant Ptes
Jngvones suas in anteriori Cadentia Judicior Suor edu-
ctas idq in instanti reposuerunt utraq Ptes hasce
Jngvones etqvia Gsus Szelski ex Testibus Sex iam
autem G. Mosakowski ex Testibus tantum modo Qua-
tuor expeditas, qvia vero G. Mosakowski in sua In-
qvisitione licet non in pari numero testium educta
persistit et reliqvos testes adducere non affectat
qvam obrem satisfactione hoc in puncto Sententiae
Suae declarata Eisaq Jngvonibus Lectis cum
recognitiones testium attestantur ad Actoratum
Gsor Szelskich Conqum G Mosakowski ex re subsecutae
per Administratorem G. Szelski circa interceptio-
nem clandestinam faeni famuli Gri Mosakowski
concussionis, pumpto conq Gros Szelskie Odio alie-
nam Personam per se pro Gra Szelska reputatam
in via insecutum esse, conspecto qvoqve Sui
fallo hancce Prnam ne summat sibi ex hoc qvanae
injuriam circa explicaonem Falli Sui rogasse
hocq tempore Gsam Szelska laesisse et Comminaõ-
nes nocivas ppallasse, L. Agnethem Gri Szelski
Subditam nulla ex ratione in fundo pdicti G.
Szelski concussisse, ad actoratum vero Gsor Mo-
sakowskich conq Gros Szelskie et Subditos Epis
instituti Gm Szelski in Campo Magoreo ex
opposito areae G Mosakowski Agros Suos con
sulto Hordeo inseminasse ex Qvo rixar Eve-
nienq Causam pstitisse, L. Albertum Thorek
Rotham à Curru et frustrum ferri G. Mosa-
kowski propria furto arripuisse, qvae per Gm
Mosakowski in Holodio Dicti L. Thorek reperta

et

et recepta extitisse quamobrem Inquonibus modo Quo
Supra inculpatos pœnas non posse evadere Judm
arbitratur, Decernenæ quatenus G. Mosakowski cit
Turrium Castri Plocenæ superiorem pro fra 2da pt fm
S. Andreæ apli Aõ pœnæ Ventura ingrediatur ejusq
Turris Sessionem spatio unius Septimanæ
sine Intermissione continuet et expleat nec non
in Eggressu de Turri pœnam Duplicem 14 Mar
Polonæ G. Szelski Judicio vero Suo pœnam Sim
plicem 14 Mar Polonæ in instanti solvat. Quo
in Termino eggressus de Turri G. Szelski pœnam
Simplicem 14 Mar Polonæ G. Mosakowski Judi
cio vero Suo in instanti Septem Marcas Poll
enumeret Nihilominus pro trno suprapositio
Eggressus de Turri G. Szelski L. Albertum Tchorek
Sui Subditum statuat Qui statutus in coercitio
nem Delicti Sui ante Cancellariam Castri
Plocenæ Plagis Viginti per Mlem quemvis fla
gro puniatur facturi sunt pmissa Omnia
Utriq Gri Mosakowski et Szelski sub pœna bão
nii in Casu contraventionis circa mãonem
facienæ publicanæ D. P. Vigore.
Inter G. Lucam Szelski Br Sambor Possessorem Dnum
et Nblem Benedictum Dobrowiecki administratorem
actt et Cit per Eunæ Gm Szelski Dnum suo et admi
nistratoris sui nne prltr, Gm Stanislaum Zochowski
Br Ramutowo Magna Hæredem cit et actt prltr,
Gm Bartholomeum Zochowski Eorum Br Ramutowo
administratorem cit per Eunæ, M. Ignatium Rosci
szewski Pocillatoriæ Raciasienæ cit per Gm Carolum
Turowski, M. Petrum Paprocki Vexilliferum Ry
pinenæ Terræ Dobrinenæ cit per Gm Andream
Chrzonowski Br Szczytno administratorem Judm
ciones ptium Suum ad Judm edit decidenæ
Necessariam esse Inquonem hac in Causa per
ptes ad Contenta trnor Ptium in Sequenæ Judicij
Suis ex alternata in Bilsko celebranæ educenæ censet H.

Inter M. Gregorium Woznicki Vice Notarium Cre Plocen. atq Gm Joannem Cieszewski Actt per Eunae Gm Joannem Cieszewski suo et Mci Woznicki nne prttr, Gm Albertum Smardzewski citt et Indicen. prttr, Honestum Albertum Ovillatorem citt prttr, Judm cionem ptis Actoreae conc ptem citt Suum ad Judm edit decidenae necessariam esse inqvonem ad Contenta trni et Masuis ptis Actt pro sequen. Judicior Suor Cadentia in Bilsko ex alternata celebranae per ptem utramq educenae censet T.C.

Inter Gm Stanislaum Zochowski Br Ramutowo Magna Haeredem Actt et Citt prttr, M. Michaelem Larocki Castellaniae Lanciciens. Conariae citt et Actt per Gm Hylarium Kowalewski, Actt per Eunae Gm Hylarium Kowalewski suo et Dni Sui nne prttr, Judm ciones ptium Suum ad Judm edit decidenae, necessariam esse inqvonem per ptem utramq ad Contenta trnor ptium pro Sequen. Judicior Suor Cadentia ex alternata in Bilsko celebranae educenae censet Trno Conservato.

Inter Mcos Mathiam Rokitnicki et Catharinam Małowieska invicem Conges Actt per maritum suo et Contis suae nne prttr, M. Michaelem Rokitnicki citt et indicen. prttr, Judm resolvenae remissionem a Judicio Officij Castl Plocen. Suum ad Judm factam qvamvis M. Michael Rokitnicki Summam mille flr Polon. Gae Catharinae Małowieska Privignae Suae tam Contractu Nuptiali in Czachowo die 20ma Men. Januarij Ao 1780mo inter se et Gm Dorotheam Starorypinska primi olim Gi Bonifacij Małowieski 2di ad Psens voti Contem Sui ab una et Gm Mathiam Rokitnicki Praesentaneum Actorem pte ab altera Confecto inscribere obtulisse, qvam ipsamet inscriptione coram Actis Crenae Plocen. Die 21ma Men. et Anni Eorae modo Simplicis Debiti recognita solvi assecurasse non ex qvoae accepto nec ex bona voluntate collationis Privignae ejusmodi Beneficij

sed

sed in fiducia Scripti reversalis per Gm Mathiam Rokitnicki super subsequenq de ptacta Summa Quietaõnem in rem Sui pcedenter dati contestatur et robore pallegati Scripti reversalis ab Onere Solucionis ptactæ Summæ se exvinculari conclu-
dit sed qvia hocce Scriptum reversale per M. Michaëlem Rokitnicki in Originali non producitur
sed tantum modo maõne coram Actis Crenq Plocenq Die 26ta Mensis Junij Aõ pxenq per M Michaëlem Rokitnicki conq Gm Mathiam itiæ Rokitnicki de Nullitate pfatæ inscriõnis illata sub Actu Diei 14tæ Men Januarij Aõ 1780mo in Czachowo intercessere exaratur et uti per solummet G. Mathiam Rokitnicki datum ideo nullum pjudicium proprietati Gsæ de Małowierskie Rokitnicka protunc Virgini inferre posse ceruitur proinde pro ut Gsa Rokitnicka licet in beneficio tamen Authã Transactione sibi assecurato Matrimonij etiam Vota constituenti falli nequit, ita M. Michaëlem Rokitnicki ad manutentionem ptactæ inscriõnis Judm teneri obligat qvemmadmodq vero M Rokitnicki exnunc memor grati M. de Staroryppinskie Rokitnicka Cõntis Suæ G. Vero de Małowierskie Rokitnicka Matris Animi etiam recompensanæ Gratuitam in viduali Statu per hancce Sui Consortem coram Actis Crenq Plocenq Die 7ma Mensis Octobris Aõ 1760vo super Summam Duor millium Vingentor Triginta trium florenor Grossor Decem Polonq idq in Summa per olim Gm Bonifacium Małowierski in Bonis Czachowo Eiæ assecurata factam inscriõnem hocce beneficium Privignæ Suæ pstitisse docet igitur Sorte Br Czachowo M. Michaëlis Rokitnicki Hæreditaria Summæ nunc per Actricem prætensæ ab Onere eliberata Eanq ex Summa M. Michaëli Rokitnicki per Cõntem ejus modo qvo supra inscra repetenq mandat, qvousqve tamen M. Michaël Rokitnicki Bã Małowiescyana in Sui possessione

retinebit

retinebit Provisionem à toties Scripta Summa mille
flor Polon per Quinque à Centum numerando
in futurum quolibet Anno pro Vigilia festi Nattis
S. Joannis Baptæ consecutive numinen ad ma
nus Gri Mathiæ Rokitnicki mariti solvere Ob
stringitur sub pœna bonis in primis et pro
ximis Judicijs Trribus Plocens post quamvis
Contraventionem publicanæ D.P. Vigore.
Inter M. Ludovicum Lebkowski Vexilliferum Exercitus
Nationalis Rni Actt per Gm Paulum Sulkowski in
scrum Plentem, JM. Apolinaram de Karnkowskie
et JM. Josephi Pieglowski Castellani Słonscen Relict
Contem Viduam citt et Indicen per Gm Hylarium
Luba inscrum Plentem, M. Joannem Pieglowski
Castellaniæ Słonscen citt per Eunæ Gm Luba Judm
Cionem ptis Actoreæ con ptem citt pro Detruncaone
Summæ Quadraginta Octo Aureor hunge ex Sum
ma majori Centum Triginta Octo Aureor hunge ad
Scrum mnle per M. Joannem Pieglowski Castella
niæ Słonscen à M. Lebkowski Actt mutuo contractt
ultra exolutt restantis ex Summa Centum Viginti
Aureor hunge Decro Condrli in fundo Br Kowale
wo inter JM. Pieglowska Castellanam Słonscen
ab una et Eunæ M. Lebkowski ab altera pte plato
ad Actaq Crenæ Plocen Die 12. Mensis Junij Ao
Currenti per Oblatam porrecto Eiæ JM. Pieglowska
adjudicata decernenaq Levaone Summæ Restan
Actt Decidenæ controversijs ptium inductis exau
ditis quando quiæ Judicio Suo deducitur ad Li
teras Epistolares olim JM. Josephi Pieglowski Castella
ni Słonscen ad Eunæ M. Lebkowski directas et quæ
primitivas sine data et Anno subalternas vero die
22da Decembris 1777mo Ao scriptas expostulaonem
accomodanæ pecuniæ Eiæ M. Joanni Pieglowski
Filio Suo exprimentis, Eunæ M. Lebkowski pdicto
M. Joanni Pieglowski Castellaniæ Słonscen ad
Scriptum Mnle Varsaviæ Die 15ta Mensis Novembris

1778vo Aõ Dall Summam Centum Triginta Octo Aureor
Hungę mutuo concredidisse ex Eademą Summa Sum
mam Nonaginta Aureor hungę per Eunę M. Pieglowski
M. Lebkowski exolvisse. Summam vero Quadraginta
Octo Aureor hungę ad exolvenę superrestasse, proinde
ptactam Summam Quadraginta Octo Aureor hungę re
stantem M. Lebkowski una cum provisione pro Annis
semi Octo provenienę Summam Trecentor Triginta
Unius flor et grę Quindecem Polonę Aureos hungę
Octodecem flę Septem et grę Quindecem Poll efficienę
M. Lebkowski juste concernenę ex Summa supra
scra Centum Viginti Aureor hungę à M. Lebkowski
JM. Pieglowska Decro Condrli superius de Actu exara
to adjudicall detruncanę Judm arbitratur Decernenę
quatenus JM Pieglowska Summam ultra detrun
catam superrestanę scilicet Quinquaginta trium
aureor hungę flę Decem grossor Quindecem Polonę
cum provisione à totali Summa Centum Vigin
ti Aureor hungę pro Semi Aõ ad trnum infra
scra Soluconi designanę provenienę quotam trium
Aureor hungę efficienę à M Lebkowski coram Offi
cio et Actis Crenę Plocenę in et pro feria 2da pt
fm Circumcisionis Christi Domini Aõ futuro
1787mo Ventura una cum pœna Quadruplici
14. Mar Polonicall in sublaõnem Condemnaõ
nis in termino satisfactorio super M. Lebkowski
Obtentę ac pro contraventione Decro Condrli
eię JM Pieglowska provenienę levet de Levata
quietet idq sub pœna baõnis Eoę in trno coram
Eisę Actis Crenę Plocenę circa mafnem in Casu
contraventionis facienę publicanę D. P. Vigore
Inter Gm Balthasarum Lempicki Actorem pltr Prlem Rndsmum
Constantinum Zboinski Cancellarium Cathę Plocenę
Citt per Gm Paulum Sulkowski Judm cionem Ptis
conę ptem cittam Suum ad Judm edill decidenę neces

sariam

sariam esse inqvonem hac in Causa per utramq Ptem ad Contenta termini Ptis Actoreæ pro Sequen Judicijs Suis ex alternata in Bilsko cælebranæ subsequenæ censet Termino Conservato

Inter Gros Adamum Mieczynski Actt et Citt et Mariannam Pasocka Conges Actt per maritum suo et Contis suæ une pttr, Gm ~~Josephum~~ Joannem Makomaski citt et Actt per Gm Josephum Porowski Nblem Joannem Malawski citt per Eunæ Judm trnum per anterius Decrum Judicij sui injunctæ repositionis inqvonis inter modernas ptes prolatum conservatum atq adcionem ex pte Gri Makomaski con Gm Mieczynski editam decidenæ reponant Ptes inqvones in anteriori Cadentia Judicior suor hac in Causa eductas idq in instanti et qvoniam reposuerunt proinde satisfactione hoc in Puncto adinventa ad lectionem harce inqvonum Judm se se Contulit Qvibus lectis et per Singula puncta trutinatis et examinatis qvando qvia ex Eisæ inqvonibus lucide comperitur Subditos Gri Makomaski de Bonis Chudzynko Psary et Brzechowo in Pascua et Campos Br Psary ubi posessione Sortis suæ Jæ G Makomaski gaudet Inventaria impulisse, Eisæq Inventarijs Damna non tamen consulto sed casualiter Gro Mieczynski intulisse in Divisorio Sylvæ ejusæ Gri Mieczynski per ott L. Paulum de Bonis Brzechowo Gri Makomaski Subditum una cum Lbro Joanne filio Suo Vecturas Triginta Arbor ac per solummet L. Joannem Arbores Pinaticas pro tegulis Valentes tredecem excidisse, iam qvoqve per Lbrum Valentinum de Bonis Chudzynko Subditum imprimis in Oppido Drobin Gm Mieczynski nulla ex raone Verbis acrioribus affecisse, deinde revertenæ ex Eoæ oppido.

L.H.

Drobin, Domum Suam in Via Publica Eunæ Gnu Mie
czyński infestasse aggravasse, deniq per L. Petrum
in ante in Bonis Psary ad præsens in Bonis Chudzyn-
ko commanens G. Makomaski Subditum habita No-
titia de Aufugatione L. Valentini G. Mieczyński Ovilla
toris eiæ Gno Mieczyński non notificasse, Quinimo Eunæ
L. Valentinum Ovillatorem extra villam Psary eduxisse
adextremum per L. Valentinum Inventaria ex Frumen
tis G. Makomaski proprijs per Gnu Mieczyński ad Fo-
restam abacta proprio Ausu Suo exforestasse Gnu
Mieczyński læsisse proinde pro præmissis deductis
Eorum Lbros Valentinum Petrum de Bonis Chudzyn-
ko Gni Makomaski Subditos pœnas promenisse
arbitratur et quemq illorum Quadraginta Plagis fla-
gro ante Cancellariam Crenæ Plocenæ per Mnlem
quemvis castiganæ judicat, decernenæ quatenus
Jæ Gnus Makomaski præfatos Lbros Valentinum
et Petrum Sui subditos pro Summenæ de Ipsis
pœnis in et pro feria 2da pt fm Omnium Sanctorum
Aõ præsens ad Cancellariam Crenæ Plocenæ statuat, tum
quoque Intercedenæ Subditos Eosæ Jæ G. Makomaski
pœnam Duplicem 14 Mar Polonæ G. Mieczyński
Eoæ in trno solvat facturus est Jæ G. Makomaski
sub pœna Bãonis Eoæ in trno coram Eisæ Actis
Crenæ Plocenæ circa mãonem in Casu contraventionis
facienæ publicanæ jam quoque Damna tam in
Frumentis et Sylvis sibi Causata Visionibus
expressa Jæ Gnosus Mieczyński comprobet in Se
quenæ Judicijs Suis ex alternata in Bilsko-
celebranæ pt quam comprobationem subse
cutam vel ne Judicium decernet id quod
Juris erit Termino Conservato.

Actum in Płocko

Actum in Płocko in Terminis Communibus Trribus Płocen Districtuum Płocensis simul et Bilscensis Fra 5ta postridie Festi Sancti Francisci Confessoris scilicet Die Quinta Mensis Octobris Ao Domini 1796to Celebratis.

Inter Gsos Paulum et Stanislaum Fratres inter se Germanos Wolskie Actt prltr, licet quia Celsissimi Principes Michaël Swiatopełk Czetwertynski Capitaneus Tuszynensis et Constantia de Pruchentally primi olim JM Joannis Skarbek Castellani Junivladislaviensis Secundi ad presens voti invicem Conges tum Mci Eugenius Gaspar et Michaël Fratres inter se Germani Skarbki Ejusq olim JM. Castellani Junivladislaviensis Filij Br Oppidi Drobin Haeredes atq Synagoga Judeor Drobinensis ad presens comparitionem non inscribunt cum tamen Summario Processu nempe trinis Condemnaonibus primaquia Die 22da Mensis Maij 1784to Ao altera Die 24ta Mensis Januarij Ao 1785to utrisq in Bilsko. Tertia Die 21ma Mensis Januarij Ao presens hic in Płocko in Judicijs presens respectu non Solutionis Summae Quinque millium Quingentor typisq cum provisione provenien decernendaeq poenalitatis in Sublaonem processus Obus ex Instantia Actt super suprascris cittis Obtentis et publicatis plenarie convicti esse deducuntur proinde non attenta contumacia Eorae Celsissimor Czetwertynskich et Mcor Skarbkow atq Synagogae Judeor Drobinensis processu Convictor pti Actoreae in Contumaciam Ptis Cittae Negotium inducere mandat in Inductione cujus trnum per Decrum Anteacti Judicij Sui Decisionis Causae pt Subsecut Communicaonem pvio per Gm Paulum Wolski super Realem comportaonem Documentor pstito Justo inter modernas ptes prolatum Conservatum decidenae

siquiæ ex comportatis per Gros Wolskie Documentis Lucide
patet JM. Joannem Skarbek Castellanum Junivladislaviensem Literas missibiles binas primam Die 17ma Mensis
Aprilis alteram Die 21ma Mensis Maij utrasq ao 1757.
Anno Assecuraonem concredenæ Synagogæ Drobinensis
pecuniæ in se retinens ad G. Carolum Wolski direxisse, vi Earæ Literar. Lunæ Gm Carolum Wolski
precedens inscriõne Authâ coram Actis Crens Plocens
fra 4ta Ante fm Nattis S. Joannis Baptæ per Insts
Jcek Dawidowicz et Lewek Nosonowicz Seniores
Synagogæ Drobinensis suo et totius Synagogæ ejusq
nne in rem ejusq olim Gsi Wolski recognita Summam Quinque millium Quingentor tynphonum
in Aurea et Argentea moneta et quiæ in Aurea Trium millium Centum Octo Tynfs quemlibet Aureum Quatuordecem Tynfs numeranæ in Argentea
vero Moneta Pruthenicali Duor millium Trecentor
Duor tynfs in deportaonem Onerum Varior per
Synagogam Drobinensem Creditoribus Debitor præfatæ Synagogæ Drobinensis accomodasse, et Eanæ
Summam dispositione Testamentaria Die 23tia
Mensis Aprilis 1770mo Ao in Dobrski condita
apud præfatam Synagogam Drobinensem hærentem
indigitasse pt subsecuta vero Fata ejusq olim Gsi
Caroli Wolski Succores ejus de vindicaone Suprascræ Summæ cum provisione provenientes
maones primam in Ao 1775to alteram in Ao
1783tio coram Actis Trribus tertiam in Ao 1784.
coram Actis Crens Plocens intulisse, demum
Decrum Condite in fundo Br Dobrski Die 26ta
Mensis Aprilis 1784to Ao inter Gros Wolskie modernos Acta ab una et Gros Dobrskie ac Synagogam Drobinensem pte ab altera Obliquidaonis
Variar Summar fatis ejusq olim Gsi Caroli
Wolski Derelictar exportasse, in fundamento quar mafnum tum et suprascræ inscrionis

ac

ac Literar missibilium superius connotatar hosce
Gsos Wolskie Actt tam Celsissimis Czertwertynskim
quam Mci Skarbkom atq Synagogae Judeor Dro
binen ad Judm pens pro Solucone suprascrae
Summae Quinque millium Quingentor tyn actio
nem instituisse, et ibiq pt subsecutt communicaõ-
nem Documentor mente Legis ptem Actt plena
rie jurevictam extasse, Judicium itaq consideratis
pmissis et pcipue Literis missibilibus per JM.
Joannem Skarbek ad olim Gm Carolum Wolski dire
ctis cautionem concreditae Synagogae Drobinensi
Summae in se retinentibus Summam suprascram
Quinque millium Quingentor tyn inscrione supra
scra assecuratt iuste Gsos Wolskie Actt provenire debere
judicat, insistenq suprascrae inscrioni statuit
quatenus Synagoga Judeor Drobinen ad tenorem
suprafatae inscrionis cum provisione per Quinque
à Centum computanq in et pro vigilia festi Na
tivitatis S. Joannis Baptae in Aõ futuro 1787mo
incidenq coram Actis Cren Plocen sub poena
baõnis in casu alicujus contraventionis circa
maõnem in ibiq facienq publicanq dempta
provisione pcedenq Jurto hocce Decro Condtli
per Actt levari explananq tum Salvis Quietatio
nibus sin pt hocce Decrum Subsecutae fue
rint in trno reproducenq et per ptem Actt acce-
ptanq solvant et realiter enumerent seu veri
us in Solucone pfatae Summae et provisionum
Celsissimi Principes Czetwertynscy ac Mci Skarbki
Haeredes Drobinen Eanq Synagogam Judeor
Drobinen sub simili rigore intercedant
Luita poena Septem Mar Poll pti cum Summa
et sub rigore Eoq Judicio vero Suo per medium
praxi Juris solvenq Porro in sublaõnem Con

denmaõnum

demnaonum superius expressar Omnes citti pœnam Secuplicem 14 Mar Polonę in trno satisfactioni præfixo pti Actoreæ Judicio vero Suo Earæ Mar medietatem sub rigore pœnæ baonis ex Regestro pœnalium Extendenę in instanti solvant D. P. Vigore.

Inter Gm Bartholomeum Rybicki actt pttr, Gm Josephum Obrębski citt per G. Paulum Zołtowski et quoniam G. Antonius Mioduski citt pzenę in trno disparet et se condemnare permittit proinde super Eoę citto Disparenę ratione Solucionis Summæ Centum tynę cum provisione permittitur Condemnatio quæ decernitur et additur cum comparenę vero Causa præsens suspenditur ad Convictionem Disparenę F. C.

Publicatum

Inter Gm Clementem Janowski actt per Gm Josephum Łosowski inscrum Plentem, Lbsos Mathiam Mańka et Mariannam Conges actt in Assia Gri Josephi Łosowski per maritum suo et Contis suæ nne pttr, et quoniam Gadamus Chudzyński cittus pzenę in trno disparet et se Condemnare permittit proinde super Eoę citto disparenę raone comportaonis Scripti in Ao 1781. ac si super Subditatum Lbsi Mańka et ejus Contis tanquam per actt subscripti elaborati cassaonisq Ejusę nec non relaxaonis Aresti Die 8va Mensis Julij Ao Currenę nulliter impositi et Coram Actis Crenę Plocenę recogniti eliberaonisq à Quavis impetitione actt ab Eoę G. Chudzeński indebite usurpata permittitur Condemnatio quæ decernitur et additur

Publicatum.

Inter M. Thomam Cywiński Præfectum Exercitus Rni actt per Gm Josephum Łosowski inscrum Plentem Gm Andream Cywiński citt per Gm Josephum Pepłowski citaonem ptis actt pti cittæ ad Judm prædens edictt decidenę controversijs ptium inductis exauditis quoniam M. Thomas Cywiński Actor Summam Centum Tynę Originaliter Intercisa Nu

ptiali

ptiali in Cywiny aō 1776to dalvata per olim Gm
Josephum Cywinski Gsor Antonij Stanislai Cywin
skich Matri in vim Dotis de Bonis Cywiny solvi
declaratam cum provisione ab ultima qvietaone
retenta Decro Judicij Sui in Płońsko Die 21ma
Mensis Octobris aō Elabro 1785to inter ~~Eoq~~ Gsos
Mączewskie ab una seq nunc actt ab altera parte
lato pro re hoc Gsor Mączewskich adjudicatam
testanq qvietaone Authā coram actis itiq Judicij
Sui Die 16ta Mensis Junij aō Currenti in Płońsko
recognita emundanq Sortem Br Cywiny pdicti
ott Gi Josephi Cywinski per Gm Andream Cywinski
nunc comparenq citt Contractu Resignatorio inter
huncce Gm Andream Cywinski seq actt pte ab alte-
ra hic Plocie Die 23tia Mensis Julij aō 1783tio
Confectō actis Crenq Plocenq sub Eoq actu Roborato
tum Resignatorijs Transactionibus in Sequellam
pribati Contractus subsecutis sibi actt resignatt
exolvisse probat proinde ex re catati in hocce
Contractu Oneris et Evictionis ibiq actt Cautae
hancce Summam Centum tynq cum provisio-
ne Decro adjudicata G Andreas Cywinski citt
M. Thomae Cywinski actt pro vigilia Festi Na
tivitatis S. Joannis Baptae aō futuro 1787mo
Ventura coram Officio et actis Crenq Plocenq sub
poena baonis in Casu Contraventionis circa
maonem facienq publicanq est retro Solu-
turus Luita poena Trium Mar Polonq pti in
Trno et sub rigore supraposita Judicio vero Suo
totiq sub Rigore ex Regestro poenalium exten
denq Solvenq Decri psenq Vigore.
Inter Gm Casimirum Dobreniecki actt prltr, Gsos Ma
thaeum Parentem et Salomeam G. Joannis Dłu-
zniewski Contem filiam Dzierzanowskie citt
et Indicenq per Parentem suo et Filiae suae nne

prltr

prnaliter, Gnu Joannem Dłużniewski Judicem per Eunae
G. Mathaeum Dzierżanowski, Judicium citationem Ptis Actis
pro Extraditione L. Barbarae Baldachowna per Gnum
Franciscum Dłużniewski Actis Resignatis Parti Cittae
Suum ad Judm edit decidenae Controversijs ptium
inductis Exauditis quoniam ex repositis per Ptes
in Judicio Suo Documentis Lbsa Barbara Balda
chowna pro cujus Extradione Pars Actis agit ad quod
nam Divisorium scilicet utrum olim Gae Cristinae
olim Gni Alberti Dłużniewski aut olim Gae Marian
nae primi olim G. Valentini Goszczyński 2di Voti
olim Gni Stanislai Dłużniewski Contum Zdzarskich
olim Pauli Filiar spectare debeat non probatur
proinde in Ordine probaonis pmissor necessa
riam esse inquonem per utramq Ptem in Se
quenae Judicijs Suis ex alternata in Bilsko cae
lebrariae educenae censet Termino Conservatis.
Inter Gros Albertum et Franciscum Starczewskie tum
Albertum Zochowski et Franciscam Starczewska
Conges Actis per Eunae G. Albertum Starczewski suo
et suprascror Actis nne prttr, G. Valentinum Brocho
cki citt per Gnu Paulum Żółtowski Judicium
Contumacia G. Josephi Święcicki tum Succor olim
Gae Annae de Święcickie cum olim Gso Szatkowski
procreator Decreto Judicij Sui hic in Płocko Die
21ma Januarij Aoprenae inter modernas Ptes latt
pro Convict Declaratt non Obstan adcionem
Ptis Actoreae pt translapsum trnum pti Cittae
Edit decidenae Judm ptes ad Satisfactionem
Decro supraexarato injunctae Communicaonis
Documentor stringit idq in instanti commu
nicavit Pars Actorea Documenta Sua pti Cittae
comparenae Quae cum Summario manu Judicij
Authorisato confrontata extiterunt Eoraeq Docu

mentor

mentor Realem communicationem J. Albertus Starcze-
wski suo et aliorum coactor. unne Jurto Corporali
rothisante Mnli comprobavit Pars vero citta com-
parens Documenta Sua in Sequenti Judicijs Suis
parti Actoreae communicare offert igitur Partem
Actoream Decreto supra expuncto Judicij Sui satis
fecisse declaranae ptem citt ad Similem Postanae
Communicaonem in Sequenti Judicior Suor Ca-
dentia ex alternata in Bilsko celebranae circa
Finalem causae praesenti Resolutionem Judm ob
stringit F.C.

Inter Mcum Joannem Rosciszewski Pocillatorem Ra-
ciasienen Actt et Citt prltr, M. Sigismundum Tribunum Plocensem Lasocki
citt et Actt per Gm Thomam Zaleski, Gros Venceslaum
Sąchocki et Mariannam de Miszewskie invicem
Conges citt et Actt per Eunae Gm Sąchocki suo et
Contis suae unne prltr, comparenti Judm citaones
ptium parti per ptem reciproce sibi ad Judm
praesens edictt decidenae controversijs Pnium et
quia M. Rosciszewski Ptis Originaliter agentis
non attento Contractu Venditorio Sortium Br
Miszewo Murata Jaskultowice Białobrzegi et
Procenie inter Gros Sąchockie Conges citt ab
una et M. Lasocki Tribunum Plocen itia citt
pte ab altera in Zielonki Die 20. Mensis Februa-
rij Ao Currenti propostere confecto actis Cren Ploce
Die 8va Mensis Martij Ao itia praesenti Roborato
tum ipsamet Resignaone Sortium Earae cum
Quietaone de pretio sub Actu Roboraonis Con-
tractus ibia in rem altius scripti Mci Lasocki
subsecutis Gros Sąchockie Conges ad Satisfactio-
nem Contractui itia harce Sortium resignatt
similiter inter ipsos ab una seq M. Rosciszewski
Pte ab altera in Borowice primitive Quia Die

Die 18va Mensis Februarij Aõ fluenti Subsecuto et
Levatione Summae Trecentor flor pro Dono Ma
nicali concertata Solidato in puncto recognoscenq
super pfactas Sortes transactionum adigi poenas
tam super Gs Sąchockie Congibus pro recognitione
quam super Mco Lasocki pro procuratione Men-
tionatar Transactionum irrogari, et distinctas in
Sublationem processus super solismet Gis Są
chockie extendi concludenq. Jam vero Gior Sącho
ckich Congum Contractu suprascro cum Mco Rosci-
szewski non ex Bona voluntate Gia Sąchocka
nec cum Consensu Ejus uti Sortium ptactar Hae
redissae imo emunctive constitutu et actis non Ro-
borato Cassato raõne Sui actoris Gi Sąchocki
Mariti in absentia Contis ad Subscriorem
pallegati Contractus s stimulationis ac pro
Indebita Vexa M. Rosciszewski poenis subesse
declarari processum super utriq Congibus extra
foranee obtentum tolli efflagitanq Deniq Mci
Lasocki pro vitiatione Transactionum Itme
in rem Sui actu Subsecutar et processu aggrava
tione M Rosciszewski in poenas incurrisse ar
bitrari expetenq coram se inductis exauditis
siquidem Contractus Resignatorius cum Mco Ro
sciszewski super Haereditatem G Sąchocka con
stitutus licet perceptione per maritum Sum-
mae Trecentor florenq Pol in vim Doni mani-
calis accordatu Solidatus tamen per solum
met Gm Sąchocki Maritum Dictar Sortium
impropium non per Gam Sąchocka Haere-
dissam subscriptus et idieo per Eanq haud acce-
ptatus esse liquet jam vero subalternus Con
tractus itiq Sortium Earq Resignatorius
cum Mco Lasocki conscriptus licet ppostere

conscrius tamen

Conserus tamen accedente ad id benevolo ejusq. Gnae
Sąchocka per Subscriptionem Consensu confectus
et non modo in Quota Quadringentor. flor. Polonic.
Doni manicalis Levaone Solidatus verum Actis
proprij Districtus modo quo supra rathificatus
esse palpatur robore cujus et Resignatio su-
praexpuncta cum Quietaone de Pretio Servata
Omni ad mentem Statuti Solennitate in rem
sepefati M. Lasocki intercessisse elicitur, jamq.
docente intromissione ad hasce Sortes rece
pta per Mlem Providum Paulum Byczak
de Zielonki coram Actis Crę Plocę Die 14 Martij
ao fluenti recognita, M. Lasocki possessione
illar. Sortium remonstratur institisse Quam
obrem Judm G. Sąchocka de hæreditate Sortium
in ante Suar. iam exutam ad pretensam Con
tractui cum M. Rosciszewski inito satisfactio
nem non posse stringere declaranę subalter
num contractum dictar. Sortium Br. Misze
wo Murata cum attinentijs cum M. Lasocki
constitutum Transactionesq. Resignatorias in
rem Ejusq. M. Lasocki subsecutas in suo
robore manere debere arbitratur illarq. Sor
tium M. Lasocki indubitatum Hæredem Con
stituit. Ast quia G. Sąchocki Maritus consti
tuto prius cum M. Rosciszewski contractu
subscriptione manus Suæ firmato pt. Doni
manicalis Levationem ad conficienę subal-
ternum cum Mco Lasocki Contractum Contem
sui superinduxisse eiq. protunc assistentiam
sui prout et circa Transactiones Resignato
rias pstitisse Summam quoque pro Dono
manicali iteratorie à M. Lasocki percepisse
remonstratur ex quo annihilaonem primi

tivi

tivi Contractus M. Rosciszewski Servienę causasse et
hunce M Rosciszewski elusisse ac in Litis expensas
induxisse deducitur M. autem Lasocki pmissam
primitivi Contractus non manutentionem per Gm
Sąchocki subsecutt elaborasse incusatur qua propter utrq
M Lasocki et Gm Sąchocki in penas juste incurrisse
Judm sententiat decernenę ut G. Sąchocki cittus
pro ejusmodi Vitiatione Contractus primitivi
et M. Rosciszewski elusione Turrium Castri Plocenę
Superiorem ab actu pzenę in Spatio Trium Se
ptimanar ingrediatur hancęq Turris Sessio
nem Spatio Quatuor Septimanar sine in
termissione continuet et expleat nec non in
Eggressu de Turri Marcas mille Polonicatt
M. Rosciszewski actt Judicio vero Suo Vadium
Capitaneale Simplex iam quoque M Lasocki
pro procuratione subalterni pro re Sui Con-
tractus Vadium Capte Simplex memoratt
M Rosciszewski in Eoę eggressu de Turri Gi
Sąchocki Judicio autem Suo medium Vadij
Capitanealis in instanti enumeret Porro Gus
Sąchocki Summam Trecentor flę Poll constituti
Doni manicalis per se à M Rosciszewski levatam
in Vigilia festi Sanctor Trium Regum Aõ
futuro 1787mo incidenę coram Officio et Actis
Crenę Plocę M Rosciszewski cum provisione
per Quinque à Centum à Data pmissi Con
tractus computanę solvat seu potius in Exo
luõne Mar et Summę Trecentor flę Poll à Gio
Sąchocki pro Re M Rosciszewski adjudicatt M
Lasocki Sortium in ante G Sąchocka hæreditariar

Modernum

modernus Hæres Gnu Sąchocki intercedat demum in Sublaonem condemnaonis in anteacta Judicior Suor Cadentia die 27ma Mensis Maij Ao Currenti in Bilsko ex pte Mci Rosciszewski super Gnu Sąchockie hac in Causa Utme Obtentæ pœnam Duplicem 14 Mar Pol in trno Egressus sui de Turri Judicio vero Suo pœnam Simplicem 14 Mar Pol in instanti G Sąchocki est soluturus Facturi sunt pmissa M Lasocki et G Sąchocki pro pte ptis sub pœna baonis in Trnis pfixis in Casu contraventionis circa mafnes facienæ publicanæ pro pte vero Judicij sub rigore ex Regestro pœnalium extendendo Movit M Lasocki ad Judicia Tribla Rni Petricovien Admissa. Movit quoq G Sąchocki ad Eaq Judicia Tribunalia Regni Petricovien Admissa.

Inter M Joannem Rosciszewski Pocillatorem Placiasien Actl prltr et M Sigismundum Lasocki Tribunum Plocen citl per Gnu Thomam Zalerski inscrum Plentem Judm cionem Ptis actoreæ Pti cittæ ad Judm pœns editam decidenæ Controversijs ptium inductis exauditis siquiq Causa pœns intuitu Exemptionis Sortium Br Miszewo Murata Procenie Klaczkowo Białobrzegi et Jaskultowice per Gnu Joannem Miszewski M Rosciszewski Actl resignatar per M Lasocki citl possessar suo in Judicio promovetur quæ sine Condne ad Fundum decidi non valet ideo suspenso toto negotio necessariam esse Condescensionem ad fundum dictor Br Miszewo Murata Procenie Klaczkowo Białobrzegi et Jaskultowice

cum Transferenæ Jurisdictione de Bonis ad Bona Judicij
Sui aut Gsor Camerarior Trium Plore unius Duorve
absentia non Obstante conducendor adinvenit
quod Judm aut Officium Camrle mutuo ptium Sum-
ptu Captato tempore immissa ptibus tempesti-
va de adventu Sui avisaone condescensurum
reproductione Contractuum Obligatorior Status
Inventarij circa Capessitam Sortium Earæ Obli-
gatoriam Possessionem conscripto ac Quorvis Do
cumentor Causam præsenæ enucleantium ante
Omnia demandata Sortibusq pmissis ad Reso
nantiam Documentor Exemptibilibus declaratis
Solucionem Summar in Exemptionem provenienæ
M Lasocki concernere declarabit, Statum Sorti
um modernum cum antiquo in Jus Obligato-
rium dimisso confrontabit, Prætensiones Fundi
Quasvis discutiet, bonificaonem pro Eisæ quid
cui et à quo provenerit adinveniet Ptes in Obus
et Singulis Occurrentijs pvijs si opus fuerit ex
pedienæ Inquoribus et excipienæ pro Exigentia
Negotij Juramentis finaliter ad Contenta Trni
et Documentor nihil intactum et irresolutum
relinquenæ pro Justo et æquo decidet disjudi
cabit et moderabitur, Terminos pfiget Rigores
annectet, Cujus Judicij vel Officij Camrlis De
cisioni Ptes parere et Judicatum pati sub pœna
baonis illo in Termino Condnis super Parte
conveniens publicanæ debebunt et tenebuntur
Luita pœna Septem Mar Pol pti per Ptem Com
pensanæ Judicio vero Suo totiæ sub Rigore ex
Regestro pœnalium extendenæ per utramq Ptem
Solvenæ pro Quo Condnis trno Parti cittæ reci

procum

procum conq Ptem actoream actoratum formare utrisq vero Ptibus quos negotium Causæ popo scerit adcitare licitum erit adcitanæ vero sub Rigore suprapposito comparere et Judicato subesse obstringuntur Decri præsenq Vigore.

Inter M. Michaëlem Rokitnicki Br Czachowka Hæredem actt et Citt prttr, Gsos Marjannam de Prusinskie olim Gi Andreæ Makomaski Relictt Contem Viduam Matrem Jacobum Laurentium Antonium et Josephum Makomaskie filios citt et actt per Eosq Gsos Makomaskie Filios suo et Matris suæ nne prttr, Gsos Joannem Malanowski Paulum Nicolaum Jacobum Adamum Patruum et Alterum Adamum Filiastrum Czarnomskie Josephum Kozierowski atq Agnethem de Kraiewskie olim G. Alberti Czarnomski Relictt Contem Viduam Matrem et Stanislaum Filium Czarnomskie citt et indicenq per Eosdem Gsos Makomaskie, JAdmoæ Rndum Paulum Lisowski Præpositum Pilichovien citt et Indicenq prttr, Judm ciones ptium Suum ad Judm edittt deci denq necessariam esse hac in Causa Communicaonem Documentor ad præscriptum Legis per utramq Ptem in Sequenq Judicijs Suis ex alternata in Bilsko cælebranæ subsequenæ censet Termino Conservato.

Inter M. Michaëlem Rokitnicki actt prttr, Illustres Admoæ Rndos Josephum Przedpełski Decanum Sieprscenq Ignatium Łaskiewicz Antonium Trzarkowski totumq Collegium Mansionarior Sieprscenq Br Goleiewa Hæredes citt per Eunæ Illrem Admoæ Rndum Laszkiewicz ejusdæ Collegij Procuratorem suo et totius Collegij Sui nne prttr, et quoniam Gi Stanislaus et

et Bartholomeus Małowiescy Bł Czachowo Magna Hæ
redes Pseu in trno disparent et se condemnare
permittunt proinde super Eisæ citt Disparen ra
tione comportaonis Documentor Granities Bł
Czachowa cum Bonis Golejewo evincen agni
tionisq Concurrentiæ Trinar hæreditatum Bł
Czachowo Magna et Czachowo Parva cum Bonis
Golejewo attingen distimitaonisq Eorum Bł in Lu
cro ulterioris fortis faciena Executionis permit
titur Condemnatio cum comparen vero Causa
Pseus suspenditur Trno Conservatt. Publicatum

Inter M. Mariannam de Szygowskie ott M. Casimiri
Ostrowski Tribuni Terræ Dobrinen Contem Relict
Viduam Matrem Prlem Rndsmum Ignatium
tum Mcos Joannem Simonem Josephum An
nam Mci Antonij Czerniński Contem seu utrosq
Conges Victoriam et Angelam Filios et Filias
Ostrowskie Actt per Euna M. Antonium Czerniń
ski suo et suprascror Actt in Virtute Plentiar
une prttr, Rlgsum Kapuscinski Præpositum
et Mansionarium Sobovien citt per Gm Bona
venturam Ciołkowski, Mcos Thomam et Josephum
Artileriæ Rni Præfectum atq Franciscum Tłu
bickie citt per Euna Gm Ciołkowski, Mcos Pau
lum Sutkowski et Bogumilam de Tłubickie
invicem Conges cittos per Gm Carolum Turowski
inscrum Plentem, M Josephum Chełmicki
Pocillatorem Dobrinen citt per Gm Paulum Sut
kowski inscrum Plentem, Mcos Hyeronimum
Venatorem Nurensem Marcellum Tribunum
Plocen Caietanum Castellaniæ Rypinen Fau
stinam olim Mci Stanislai Wessel Capitt Goluben

Relict

Relicta Viduam Barbaram M. Antonij Kamigowski Castellaniae Vissoq. Contes et Mariannam Virginem Innuptam Zielinskie cit. et Indicen. per Gm Vincentium Kozłowski Judm Controversijs Pnum coram se inductis exauditis in Actoratu Mcor Ostrowskich con. Mcos Tłubickie et Rlgsum Kapusciński instituto suspensa tantisper Resolutione Causae quo ad Actoratum Eorae Mcor Ostrowskich con. Mcos Zielinskie intentatum necessariam esse Communicaonem Documentor ad pscrum Legis in Sequen. Judicijs Suis ex alternata in Bilsko celebranae per Eorae Mcos Ostrowskie et Zielinskie subsequendam censet Termino Conservato.

Actum in Płocko in Terminis Communibus Terrestribus Plocen. Districtuum Plocensis simul et Bilscensis Feria 6ta pt fm Sti Francisci Confessoris proxa scilicet Die 6ta Mensis Octobris Ao Domini 1796to Celebratis.

Inter Rlgsum in Christo Patrem Hyacinthum Swieżyński Sacrae Theologiae Praesentatum Contus Plocen. Ordinis Praedicator Priorem ac totum Eunae Contum Actt per Rlgsum in Christo Erasmum Lasiński Ejusae Contus Causar Procuratorem, Gm Franciscum Miłecki cit. per Gm Ignatium Mosakowski Judm cionem ptis Actoreae pro Solucione Census a Summa Ducentor flae Poll in Sorte Br Barcikowo citti haeredit Eiae Conventui Plocen. Ordinis Sancti Dominici inscra provenien. pti Citta Suum ad Judm edit decidenae decernit Judicium quatenus Jae J Miłecki cittus ptactt Censum

ab

ab hacce Summa ab ultima Quietatione retentum
scilicet pro Annis Septem proveniens per Sensu
Quatuor à Centum ~~[illegible]~~ Computanae in et Pro
Vigilia Festi Nativitatis Sancti Joannis Baptistae in
Aõ futuro 1787mo ventura coram Officio et Actis Cre Ploce
sub poena Baõnis in Casu Contraventionis
circa mafnem facienae publicanae Eiae Conven
tui Ploce ad manus Procuratoris solvat et enu
meret Quita poena per citt Trium Mar Poll
pti Actt in trno et sub Rigore quo supra Judi
cio Suo totiae in instanti praxi Juris solvenae D. P. Vigore.
Inter Gm Mathiam Karwowski Camae Trrem Vissoge
Actt prttr, Gm Ignatium Mosakowski citt prttr,
Gsam Constantiam de Mosakowskie olim Gri Jaco
bi Leszczyński Relict Contem Viduam citt per
Gm Paulum Zoltowski inscrum Ptentem Gm Sta
nislaum Zochowski citt per Eunae Gros Cunegundim
G Ludovici Barcikowski Dorotheam Gri Alberti
Smoniewski atq Annam Gri Francisci Goscicki
Contes Mosakowskie ac Ear Maritos cittos per
Eunae Gm Ignatium Mosakowski adcitaõnem Ptis
Actoreae pti cittae ad Judm Praesens editam deci
denae Ptes Easae utrasq ad Satisfactionem De
creto Judicij Sui hic in Ploczko Die 8va Mensis
8bris Aõ 1784to injunctae Communicaõnis Do
cumentor inter modernas ptes fall stringit
idq in instanti communicavit Pars Actorea
Documenta Sua Pti cittae quae cum Summario
manu Judicij Authorisato confrontata extite
runt Juramentumq super hancce Documentor
Suor realem Communicaõnem Jae G Karwowski
ptitit Pars vero citta in Sequen Judicior Suor
Cadentia Documenta Sua communicare
Offert idcirco Ptem Actt satisfecisse declarando

ad

ad Similem Documentor Suor Communicaonem Judm Ptem cittam in Seqvenc Cadentia ex alternata in Bilsko celebranc circa finalem Causae psenc Resoluonem stringit Trno Conto.

Inter Gm Joannem Czachowski actt pttr, Gsos Josephum Malanowski et Magdalenam de Czarnomskie invicem Conges Victricum et Matrem tum Mathiam et Catharinam Czarnomskie Filium et Filiam Privignum et Privignam cittos per Eunc Gm Josephum Malanowski et quoniam G. Vincentius Czachowski cittus psenc in Trno disparet et se condemnare permittit proinde super Eoc citto Disparenc Ratione Ex divisionis Substantiae Soluonis Summar restituonis Inventarior Rerum mblium ac aliar circumstantiar Orgli trno comprehensar permittitur Condemnatio cum Comparenc vero Causa psens suspenditur ad Convictionem Disparenc Trno Conservatd.

Inter Infidelem Marek Jachymowicz Judeum Sieprscenc Actt per G. Paulum Zołtowski, Prlem Rndsmum Constantinum Zboiński Cancellarium Cathc Plocenc citt per Gm Valentinum Zołtowski Judicium affectanc Pribus causam psenc ad Sequentes Judicior Suor ex alternata in Bilsko celebranc Trnos suspendit Trno Conservatd.

Inter Gsam Elisabethem de Włoczewskie ultimi Voti olim Gi Nicodemi Myśliborski Relictt Contem viduam Actricem pttr Gm Ignatium Kulpiński citt et indicenc per Gm Paulum Sułkowski et quoniam Prlis Rndsmus Venceslaus abbas Claustralis Plocc tum Gi Matheus et Casimirus Fratres inter se Germani Kulpińscy citti psenc in Trno disparent et se ratione

non Solutionis Summae Septuaginta aureor. Lungae
cum provisione provenient. in Lucro ulteriori
condemnare permittunt proinde super Eisq. cittis
disparent. permittitur Condemnatio cum Comparente
vero Causa praesens ad Convictionem Disparentium
Suspenditur F. C. Quae Decernitur et additur ~~Mil~~
ad publicanae Publicatum

Inter Gros Jacobum Laurentium Josephum et Antonium Ma-
komarskie ac Mariannam de Strusinskie primi
olim Gri Antonij Makomarski 2di voti olim Gri Al-
berti Klobukowski Relict. Contem. Viduam atq. Al-
bertum Kraiewski Br. Czachowko Haeredes et Posses-
sores Actt. et Cittos per Eosq. Gros Makomarskie suo
et suprascror. Actt. et Citt. nne prttr. Illustres admoe
Rndos Josephum Przedpełski Decanum Sieprscen.
Ignatium Laszkiewicz Antonium Trzaskowski to-
tumq. Collegium Mansionarior. Sieprscen. citt. et Actt.
per Eunae Rndum Laszkiewicz Procuratorem Suo
et totius Eiusq. Collegij nne prttr. M. Michaelem
Rokitnicki Br. Czachowko Parva Haeredem Indi-
cen. per Gmae Valentinum Zołtowski inscrum Pltem
quoniam in Causa praesen. intuitu Dislimitationis
Br. Czachowka a Bonis Golejewo in Anteriora
Decreta Judicij Sui Remissionis Causae ad Ill.
Succamerarium M. Michael Rokitnicki indi-
cens Sortium Br. Czachowka Haeres intrasse
comperitur, nunc vero in Trnos Ptium non in-
trat Judicio inordinatas utriusq. Ptis citatio-
nes Judicium adinvenit.

Inter Nblem Elisabethem de Białłorkorskie ott. Gri
Jacobi Borowski Relict. Contem. Viduam actricem
et Cittam prttr. Gmae Lucam Cieśliński Burg. Crae Plocen.
cittum et conen. M. Raymundum Rosciszewski Ensi-
ferum Rypinen. pro Evictione Actt. prttr. M.
Raymundum Rosciszewski Ensiferum Rypinen.

citt. et

Citt et Actt prnaliter, Gm Ignatium Biattoskorski citt per Gm Paulum Zottowski ad Objectas Condemnaones primam quia in Siepro in Judicijs Suis Die 16ta Octobris Aõ 1784. Raõne non Solutionis pœnæ Duplicis 14 Mar Polone alteram in Crõ Plocen Die 3tia Mensis Julij 1785 Rne attentatar Violentiar utrasq ex pte Gri Josephi Czachowski super Gro Ignatio Biattoskorski Obtentas et publicatas teneri Eunæ Gm Ignatium Biattoskorski docere de Loco Standi etquoniam comparens Gri Ignatij Biattoskorski ab inscripta comparitione recedit et Eunæ condemnare permittit proinde super Eaæ citto Disparen in Lucro comportaõnis Complanationum binar Originalibus Trnis Specificatar respectu Summæ Trecentor Tyne ex Bonis Rękawczyno Actricem jurevincen concernen provenien initar et Confectar demonstraõnisq Sufficientis ejusdem Summæ Locationis in Casu vero non demonstraõnis extunc Sublatis Jisæ complanationibus ac Quibusvis pjudiciosis Transactionibus ac melioratis eo nomine Subsecutis Decretis in Lucro Solutionis Ejusæ Summæ cum provisione ab Eaæ provenien Contraventionis Decreto ratione non Comportaõnis Documentor ad Causam Eanæ Sese regulantium permittitur Condemnatio quæ decernitur et ad publicanæ Mnlis additur cum Comparen vero Causa psens suspenditur Trno Conservato

Publicavit Mnlis

Inter Famatos Josephum Bether et Constantiam Slepkowska Conges Incolas Plocen Actt et Citt etquia Con

Consortem in assistentia Mariti pnaliter, Gm Mathiam Wolski Adcitt pttr, M Joannem Sokolnicki Tribunie Plocen cit et Act pttr, Gm Valentinum Strzeszewski Burge Crenc Plocen cit per Gm Carolum Turowski Gsam Margaretham Strzeszewska Minorennem cit per Eunae Quoniam Famati Boëthery Conges in Satisfactionem Anteriori Decro Judicij Sui Gm Wolski Adcitarunt Jiae qvè et M. Sokolnicki Pltem inscripserunt Comparitionem igitur Satisfactione in pmissis declarata Judicium partibus experiri mandat in Experimento Judicium trnum per Decrum Anterius Judicij Sui conservat tum adcitaonem Famator Boëtcherow con M Sokolnicki Gsos Wolski et Strzeszewskie Suum ad Judm edit Decidenae siquiae Mcus Sokolnicki Horologium Argenteum pro reparatione Ejus Famato Boëther datum sibi restituenae concludit, remonstrationemq Praetensionis Suae in qua Trium Aureor hunge Quotam à se M. Sokolnicki emunxit per Eunae Famatum Boëtcher subsequenae efflagitat, Idem vero Famatus Boëtcher ex Quota ptacta Trium Aureor hunge pro Auri Particula additamentali in comparationem Annuli per olim Gsam Salomeam Gumowska protunc Virginem circa M. Sokolnicki Existen post Gri Strzeszewski Contem in manus Famati Boëtcher dati per Famat Boetcher coempt florenos Octo, a reparaone ejusae Annuli Aurifabro florenos Novem pro Quatuor Lapidibus ad hunce Annulum desiderat florenos

Duos

Duos pro Argento ad conficienda aciculas Calcea-
mentorum per Aurifabrum ad particulam Argen-
ti per Eandem olim Gsam Strzeszewska dati adjunctis
et Famatum Boetcher Aurifabro Pacificato flo
Novem a perfectione harce aciculari flo Sex
Pol Quotam videlicet in unum junctam Tri-
ginta Quatuor florenorum exposuisse producto Suo
Regestro et per Judm subscrio docet Nihilomi
nus pro reparatione Horologij M. Sokolni
cki Quotam Decem florenorum Polonicalium sibi perti
nere remonstrat, Restantem vero Quotam
ad Complementum Quotae Trium Aureorum hungr
M. Sokolnicki propria per manus J. Wolski
comparens M. Sokolnicki exolvisse et Horo
logium extradi praetensum per manus Ejusdem
relegasse contestatur denique J. Wolski Re
stantem praetactae Quotae ad manus sui per
Famatum Boetcher, sibi exolutam et Jam Horologium Pectorale
argenteum in instanti M. Sokolnicki extradi
dit Invocatio quoque nominis DEI ad compro
bandam per Famatum Boetcher realiter expo
sitam Quotam uti in levi Negotio minus Opor-
tuna subsequi censetur, quam obrem in pun-
cto restans Exolutionis M. Sokolnicki Quotae
et Restitutionis Horologij instantanee per M.
Sokolnicki rehabiti Liberis Famatis Boetchery
pronuntiatis praefatas partium ab utrinque Prae
tensiones mortificat D. P. Vigore.
Inter Gsos Jacobum et Franciscam Gri Josephi Kru-
szewski Conitem seu utrosque Conjuges tum Claram

Virginem Innuptam Fratrem et Sororem inter se Germanos Kisielewskie actores per Eosdem Gsos Jacobum Kisielewski et Josephum Kruszewski suo Sororis et Contis Suar nnibus prnaliter, Gsos Ignatium et Victoriam Gni Antonij Rostkowski Consortem seu utrosq Conges tum Mariannam Virginem Innuptam Fratrem et Sorores Przeciszewskie cittos et Judicen per Gm Carolum Turowski inscrum Plentem Judicium Adcitaonem Ptis Actoreae pti cittae pro Soluone Summae Suum ad Judm edit decidenae quoniam Causa psens inveterata Suo in Judicio promovetur quae mente Legis absq Communicatione Documentor decidi haud valet idcirco Judm necessariam esse Communicaonem Documentor pro Sequen Judicior Suor ex alternata in Bilsko celebranae Cadentia subsequenae ienset Termino Conservato

Inter Gsos Petrum Laurentium Bartholomeum Paulum et Joannem Fratres Germanos Makomaskie Actt et Cittos per Gm Joannem Makomaski suo et Fratrum Suor nne ac in Virtute Plentiae prnaliter, Gm Simonem Myszynski citt Actt et Judicen prltr, comparen et se cum judltr Controverten etc: Judm citaones partium etquia Gsor Makomaskich pro Soluone Summar cum Provisionibus provenien satisfactioneq Decro Communicaonis Documentor per Gm Myszynski comportare Oblator con Eunae Gm Myszynski, jam vero Gsi Myszynski p decernenae Gsis Makomaskim incompetenti actione suum ad Judm editas decidendo Decroq Judicij Sui in Bilsko Die 22do Mensis Januarij Ao 1785to inter moder

nas

nas ptes emanato: quo mediante pt subsecutam Com
municationem Documentor et Comprobationem
Eorae ex pte Gsor Makomaskich peractam, Deci-
sio Causae ex Comportandis per Gm Myszyński
Documentis indigitata adhaerenae statuit qua
tenus G Myszyński ad pscrum suprascri Decri
Documenta Sua Summario specificata com
portet et Pti communicet idq in instanti
Quoniam G Myszyński Documenta Sua com
portavit et pti communicavit, superq realem
comportaonem Documentor ad Juramentum
se se trahit proinde admissibili adinvento
additur Mnlis Judlis ad pronuntianae Ju-
ramenti Rotham pstitit G Myszyński Ea
rotha prout Documenta Summario speci
ficata vere et fideliter comportavit nihilq
in pjudicium partis caelavit post quod prae
stitum Gm Myszyński ab ulteriori comporta
tione liberum pronuntiat in Negotio vero
Principali ptibus experiri mandat in Expe
rimento quando quia ex repositis Suo in
Judicio Documentis deductum et probatum
est inter Gsos Simonem et Antonium My
szyńskie ob Josephi Filios ex olim Gsa Ma
rianna Kanwosiecka progenitos Br Drucho-
wo et Myszyno haeredes ab una et Gm Stepha
num Makomaski modernor Act Avum pte
ab altera in fundo Br Druchowo fra 2da
post Dcam Misericordiae 1740mo Ao De
Scrum prolatum Actisq Cren Plocen feria
5ta in Vigilia festi Nattis Scti Joannis Bapta

Aõ Eoq Oblatuatum extasse quo Decrõ Summa
in Unum juncta Mille florenor Pol Eiq Gio
Stephano Makomaski à Gsis Myszyńskie si
voluerint potiri Bonis Paternis et adire poses
sionem Br Eorq Druchowo et Myszyno adjudi
cata et pro Crno Nattis S. Joannis Baptae
ad Solvenq coram Actis Crenq Plocenq injun
cta in trno quoque Eoq Decrõ Condrli designa-
to Gsi Makomaski et Myszynscy de obus Sum
mis recognoscenq Vigore Documentor in trno
Condnis in fundo suprascror Br Druchowo
reposit Decrõ suprascro adjudicatis ob pstitt
Sufficientem satisfactionem acquietati et
Decrum hocce Condrle quo ad Summas in
ibiq expressas de integro sublatum et morti
ficatum esse deducitur virtute cujus Decri
Condrlis tumq Contractus Venditorij Sortis
Br Druchowo inter Gm Joannem Makomaski
ab una et Gm Simonem Myszynski pte ab
Altera Die 10ma Julij 1771mo Aõ conscri quo
Summa Quadringentor flq Pol ex pretio
pdictae Sortis restasse comperitur ac masnis
in Ao 1779no fra 4ta in Vigilia festi Sanctor
Simonis et Judae aptor coram Actis Crq Plocq
per olim Gm Joannem Makomaski Actor Pa
rentem conq Gm Simonem Myszyński respectu non So
lutionis Summar primae mille Decreto
Condrli suprascro adjudicatae alterius Qua
dringentor flq Polonq Contractu Venditorio
supraexpresso specificatae ex pretio Sortis
Br Druchowo per Gm Myszynski ab olim

Gio

Gsō Joanne Makomaski Quæsitæ restanę factæ; Gsōs Ma
komaskie minime attenta supra de actu exarata
Quietaōne pro Solutione Summar binar con Gm
Myszyński actionem instituisse, jam vero G Myszyń-
ski notitiam de suprascrā quietaōne haut habentem
Summam mille florenor Polonę ad requisitionem
olim Gsi Joannis Makomaski in Aō 1782do ad
manus ejusę olim Gsi Joannis Makomaski exol-
visse infert et eo intuitu ad Jurtum se se trahit
proinde admissibili ad Jurtum adinvento addi
tur Mnlis ad pronuntianę Jurti Rotham per
Judm Sacum ipsi depromptam prout Ję Gsus
Myszyński Summam mille flor Polonę olim Gsō
Makomaski in Anno 1782do per Ignorantiam de
quietaōne exolvit nullo q modo Summa Eaę Eię
Gsō Myszyński est bonificata pt quod pstitum,
Summam Eanę mille flę Polonę Jurto Evictam
cum provisione pro annis Quatuor G. Myszyń
ski debita juste Gm Myszyński concernere deter
minat, quo itaq interest Summam Mille flę
Polonę Decro suprascrō Condrli pro re olim Gsi
Stephani Makomaski adjudicatt per Gsōs Mako
maskie modernos Actt à Gsō Simone Myszyń-
ski ptensam siquię de Summa Eaę Quietatio
Authā in Aō 1740me Sabbō in Crno Festi Nattis
Sancti Joannis Baptæ coram Actis Cren Ploce
per Gm Stephanum Makomaski in rem Gsōr
Simonis et Antonij Myszyńskich recognita
esse probatur ideo Judm attenta Eaę Quietaō
ne non posse Gsōs Makomaskie Solutionem
Summę Mille flę Poll à Gsō Myszyński
prætendere sententiat quinimo Eosę Gsōs

Makomaskie quo ad Eanę Summam incompetenter agere declarat quantum vero spectat scorsivam Summam Quadringentor flę Poll ex Contractu Venditorio Sortis Br Druchowo Emicanę in Bonis Druchowo circa Gm Myszyński restanę per Gm Myszyński judlr agnitam Eanę Summam Quadringentor flę Poll cum provisione pro Annis Sexdecem à data Contractus ad Annum futurum 1787mum Vigiliamq Festi Nattis S. Joannis Baptæ à Summa Eaę provenienę Summam Trecentor Viginti flę Polonę efficienę juste Gsos Makomaskie spectare debere judicat Summamq Eanę Quadringentor flę Poll Orglem cum Summa Trecentor Viginti flę Polonę provisionali simul jungendo ad Summam Septingentor Viginti flę Poll reducit Gsisq Makomaskim adjudicat quia tamen G. Simon Myszyński Summam Mille flę cum provisione pro Annis Quatuor cum provisione pro Annis Summam Ducentor flę Poll efficienę ad Summam mille Ducentor flę Poll simul junct reducit oll G. Joanni Makomaski Exolvisse probatur igitur ex Summa Eaę mille Ducentor flę Poll Gsi Myszyński propria Summam Septingentor Viginti flę Poll superius pro re Gsor Makomaskich liquidatam ex Pretio Sortis Br Druchowo superrestanę detruncando, restantem Summam Quadringentor Octuaginta flę Polonę ex Summa Suprascra Mille Ducentor flę Poll Jurto Evicta superrestare apud Gsos Makomaskie Judm indigitat D. P. Vigore.

Inter M Ignatium Roscilszewski Pocillatorię Raciąsienę

Act

Actt prttr, Gsos Franciscum Korycki Parentem adoptivum
tum Joannem Thomam et Catharinam Fratres et
Sororem inter se Germanos Privignos et Privignam
Barcikowskie cittos per Gm Josephum Lossowski
Trno Itmo pti Actoreæ declarato Causam ptibus
prosequi mandat in prosecutione citaonem Ptis
Actoreæ pro pœnis ratione attentatar violentiar
pti cittæ editam decidenæ necessariam esse In
quisitionem pro Sequen Judicior Suor Caden
tia ex alternata in Bilsko celebranæ ad Conten
ta Termini, et magnum per utramq Ptem
educenæ censet Trno Conservato.
Inter Gsos Antonium Actt et Citt Valentinum Patruum
atq Michaëlem et alterum Michaëlem Filiastros
Actt Milodroskie Joannem Krzywkowski citt et Actt
atq L Margaretham Aperiasowna suprascripti
G Antony Milodroski Subditam Actricem per Eunæ
Gm Antonium Milodroski suo et suprascror nne
prttr, Gsos Antonium Parentem Petrum filium
Bobrowskie Josephum Włoczewski et Mariannam
Zołtowska Conges Adamum Czarnomski et Ma
riannam Maliszewska Conges citt et Actt per
Eunæ Gm Adamum Czarnomski suo et supra
scror Actt et Citt nne prttr, Gm Adamum Zoł
towski citt per Eunæ Gm Czarnomski comparen
Judm Ciones ptium pro restitucone fundor
reddendi Calculi et decernenæ pro attentatis
violentijs pœnalitate sibi vicissim editas deci
denæ Controversijs ptium inductis exauditis
Necessariam esse Condnem ad Bona Milodroz
Judicij Sui aut Gsor Camerarior Trnium Ploce
unius Duorve absentia non Obstante capta
to tempore conducenæ adinvenit quod Judm

sive Offm Camrle immissa ptibus de adventu Sui tempestiva Avisaone mutuo ptium Sumptu condescensurum reproductione Documentor pro prietatem fundorum per ptes pretensor explanantium pvio si opus fuerit Jurto demandata de ademptione fundor pro ademptis reputator et Disaraone Metar tum Damnis Injurijs et violentijs inquiret, investigabit, inquones expediet, Jurta excipiet, poenas super quo interent irrogabit, Calculum ex ademptis fundis per Quem et p re cujus interent dandum sententiabit trnos pfiget, rigores annectet, satisfactionem Omnimoae quid cui et a quo provenerit pstanae decernet, Causamq psenz ad Contenta Trnor et Documentor nihil intactum et irresolutt relinquendo finaliter pro Exigentia Legis et justitiae decidet disjudicabit et moderabitur cujus Decisioni ptes parere et Judicatum pati sub poena Baonis illo in trno Condnis super pte Contraveniens pullicanae debebunt et tenebuntur Luita poena Septem Mar Poll pti per Partem compensanda Judicio vero Suo totiae per utramq ptem Solvenae pro Quo Condnis trno ptibus reciprocos con se formare Actoratus et Quos negotium poposcerit adcitare licitum erit adcitandi sub rigore suprascro comparere et Judicato subesse obstringuntur DP Vigore.

Actum in Plocko in Trnis Communibus Trnibus Ploce Districtuum Ploce simul et Bilscensis, Sabbo pt fm S. Francisci Confessoris proxo scilicet Die 7ma Mer 8bris A.D. 1786. Celebratis

Inter Gm Antonium Milodroski Actt prltr Gm Gabrielem Kowalkowski citt et Judicen prltr,

cionem

cionem Ptis actoreæ pti citte ad Judm præsens editam
decidendo Controversijs ptium inductis exauditis
utiin Causa inveterata Necessariam esse Communi-
cationem Documentor in Sequenz Judicior Suor
Cadentia ex alternata in Bilsko celebranz ad
pserum Legis per utramq ptem subsequenæ
censet Trno Conto.

Inter Mcos Theodorum Carolum et Joannem Fratres
inter se Germanos Sokolnickie Tribuniæ Plocenz
acti per Gm Paulum Wolski inscrum Plentem
Mcos Josephum Pocillatorem Sieprscenz et Judi
cem Crenz Ploc et Bartholomeum Vexilliferiæ
Zawskrzenz Zakrzewskie citt per Gm Paulum Zoltowski inscrum
Plentem Mcos Stanislaum Kuczkowski Ju
dicem Crz Bobrovnicenz et Petronellam de
Orłowskie invicem Conges citt per Eundæ
Mcam Mariannam de Malanowskie olim Mci
Michaelis Zakrzewski Vexilliferiæ Zawskrzenz
Relict Contem viduam ac Successores ejusdem
olim Mci Michaelis Zakrzewski citt per Eundæ
Aquoniam Mci Anna de Kęsickie olim Mci
Petri Zakrzewski Relict Consors Vidua Mater
et Bartholomeus filius Zakrzewscy citt pzenz
in trno disparent et se Condemnare permit
tunt proinde super eisq citt Disparenz in
lucro Solucionis Summæ Duor millium
Tynz cum provisione provenienz permitti
tur Condemnatio quæ Decernitur et additur

Publicavit Mnlis

Inter G Paulum Zoltowski Vice Notarium Loci
præsenz acti pltis, Famatos ac Splcs Fran
ciscum Consulem Benedictum Constantinum

Jacobum et Vincentium Sikorskie Famatam Jose
pham de Sikorskie Famati ac Spectabilis Jo
annis Guzowski Civitatis Golubenę Camlanij
Contem seu utrosq Conges citt per Eosq Nblem
ac Spectabilem Lucam Kieys Civitatis Plocę
Consulem Citt per Gm Paulum Sulkowski Fa
matam ac Spectabilem Juliannam de Golby
olim Famati ac Splis Antonij Sikorski Cittis
Plocę Proconsulis Relict Viduam citt per Eunę
et quoniam comparens Famator Joannis Guzo
wski et Josephę Sikorska Congum ab inscra
comparitione recedit et Suos Prnles Condemna
re permittit proinde super Eisę cittis Dispa
renę Raone Solucionis Summę Septem
Millium Ducentor Nonaginta Trium tynę
cum provisione provenienę per olim Famat
Antonium Sikorski Proconsulem Civitatis
Plocę Ejusę Famatę Guzowska Patentem
Scripto Mnli ad Solvenę assecuratę per
mittitur Condemnatio cum Comparenę vero
Causa psens ad Convictionem Disparenę
suspenditur F.C. (citt per Famatos ac Splis Franciscum
et Benedictum Sikorskie) Publicavit Mnlis
Inter Mcos Vincentium Camerarium Onuphrium
Notarię Trres Plocę tum Juliannam Mari-
annam et Josepham Virgines Innuptas Fra
tres et Sorores inter se Germanos Kozłowskie
Actt per Eunę M Vincentium Kozłowski Suo
et Fratris ac Soror Suar nne prltr, Gm Tho
mam Borowski citt per Gm Carolum Turowski
ad assectationem ptium Causa psens ad
Sequentem Judicior Suor Cadentiam ex alter
nata in Bilsko celebranę reicitur judicanę F.C.

Inter Venerabile Collegium Mansionarior Sieprscen
actt per Illrem Rndum Ignatium Laszkiewicz
Ejusq Collegij Procuratorem Suo et totius Ejusq
Collegij nne prltr, MM Michaelem Rokitnicki et
Dorotheam de Staroryppinskie invicem Conges
citt per Gm Valentinum Zoltowski Gsos Vincen
tium Czachowski et Mariannam Czarnomska in
vicem Conges citt per Maritum suo et Contis Suae
nne prltr Gm Mathiam Czachowski citt per Eunae
Gm Josephum Malanowski citt per Eunae et quoniam
Gsi Stanislaus et Bartholomeus Maldwiescy Sor
tium Suar in Bonis Czachowo Magna here
des citti Psen in Trno disparent et se condemna
re permittunt proinde super eisq citt Disparen
in Lucro Dislimitaonis Pr Golejewo cum Bo
nis Czachowo Magna amissionisq in post Be
neficij Lucrandi Sui Ductus dimissionisq
ademptor fundor cum dando Calculo ac refu
sione ex Eisq Proventuum permittitur Conde
mnatio quae decernitur et additur Mnlis ad
publicanae cum Comparen vero Causa Psens
suspenditur ad Trnum ex adcitaone incidenc
Trno Conservato Publicavit Mnlis

Inter Gsos Hyacinthum et Agnethem Virginem
Innuptam Dombrowskie Antonium et Joan
nem Krasniewskie actt per Eunae Gm Dombro
wski Suo et Alior nne prltr, Gm Josephum Stru-
sinski citt et indicen prltr, Gso Vincentio Cza
chowski citt Disparen in fine condemnari
declarato Comparen inter se experiri Judm

mandat

mandat in Experimento trium per Decrum Antenus
Judicij Sui conservatum decidenæ reponere Ptibus
Inqvones Suo in Judicio eductas mandat idq
in instanti reposuerunt ideo satisfactione in
pmissis adinventa Eisæq Inqvonibus Lectis
et trutinatis G Strusinski Inventaria G Dom
browski propria in Pascuis Se se pascenæ Sui
famulo in frumenta impulisse ex ibiæq hæce
Inventaria ad forestam abegisse hunce Gm Dom
browski læsisse, depastionem Trium Sulcor Avenæ
G Dombrowski stante Sui Orbita causasse incusan
tibus Judm pro Ejusmodi Violentia per Gm Stru-
sinski attentata hunce Gm Strusinski punibilem
adinvenit decernenæ qvatenus G Strusinski citt
Turrim Castri Plocæ superiorem pro fra 2da pt fm
S Catharinæ Virgæ et Martyris Ao Currenæ Ventu
ra ingrediatur ejusq Turris Sessionem Spatio
Trium dierum sine intermissione continuet
et expleat nec non in eggressu de Turri etiam
includenæ Damnum pœnam Duplicem 14.
Mar Polonæ sub pœna Baonis in Casu Contra
ventionis circa mafnem facienæ publicanæ
Judicio vero Suo ejusæ pœnalitatis per medium
sub Rigore ex Regestro pœnalium extendendo
in instanti solvat. super vero G Vincentio Cza
chowski citto ratione attentatar Violentiar decer
nenæ pœnalitatis permittitur Condemnatio
qvæ decernitur et additur Publicatum Inqvo
nes vero denuo Obsigillatæ ptibus extraduntur
Decreti præsentis Vigore.
Inter Gsos Petrum Carolum et Nicolaum Jaroszewskie

Acta

acti per Gnosum Petrum Jaroszewski Suo et Fratrum Suor
nne prlr, Mcos Bartholomeum et Antonium Zorawskie
Subdapiferiae Orszanen Bdr Jaroszewo haeredes cittos
per M Bonaventuram Ciotkowski inscrum Plentem
Mcos Sobestianum Thesaurarium Sieprscen et Caie
tanum Succamerarium Sae Rae Mattis tum Prlem
Rndsmum Valentinum Cancum Cathae Chelmen
Kozlowskie citt per Eunae Perillrem Admoae Rndmum
Florianum Notarium Consistorij Plocen Praepositum
Slupensem et Gm Norbertum Camerariae Granitia
lem Plocen Fratres Germanos Jaroszewskie ac Mcos
Mathiam Mazowiecki et Theodoram de Kucborskie
primi olt Gsi Theodori Jaroszewski Camae Grntis Plocen
secundi ad praesens voti invicem Conges Parentem
Adoptivum et Matrem tum Stanislaum Pancratium
et Claram filios et filiam Privignos et Privignam
Jaroszewskie adcitt per M. Mathiam Mazowiecki
suo Mcae Contis ac alior adcitt nne prlr, Illrem et Mcos
Romualdum Subjudicem et ad Comitia Generalia
Regni ex Terra Vissoge Electum Nuntium ac Pau
lum Judiciae Trres Vissog Kadlubowskie citt per Gm
Carolum Turowski tum Succores olim Gsae Victoriae
de Kadlubowskie Osiecka adcitt per Eunae adcionem
ptis Actoreae pti citta ad Judm psens editam decidenae
Judm Controversijs ptium inductis exauditis quo
niam Anterior Condescensio per Decrum Judicij
Sui hic in Plocko Die 3tia Mensis Octobris Anno
1702do inter modernas ptes latum assignata ob
Contumaciam non nullor cittor Suum non est
Sortita effectum quamobrem Judm in Ordine
Executionis suprascri Decreti necessariam esse
iteratoriam Condnem Judicij Sui aut Gsor Camae

Trnium Plocen. unius Duor. absentia non Obstante ad
Bona Jaroszewo Smolino et Zagroba conducenq. ad
invenit quod Offm Camrle mutuo ptium Sumptu
captato tempore pvia de adventu Sui tempestiva
avisaone condescensurum regulam Ejusq. supra
exarati Decreti Judicij Sui intoto exequetur pœnas
in Sublaonem processus irrogabit Trnos pfiget
Rigores annectet Causamq. psenq. ad Contenta
Orglium Trnor. et adcitatorior. finaliter nihil in
tactum et irresolutum relinquendo pro Exigentia
Legis et justitiæ ac Documentor. decidet disjudi
cabit et moderabitur cujus Officij Camrlis decisio
ni ptes parere et judicatum pati sub pœna bao
nis illo in trno Condnis super parte contrave
niente publicanq. debebunt et tenebuntur Lui
ta pœna Septem Mar Pol. pti per ptem compen
sanda Judicio Suo totiq. per utramq. ptem solvenq.
pro Quo Condnis trno ptibus reciprocos con se
formare Actoratus et quem negotium poposce
rit adcitare licitum erit adcitandi sub Rigo
re suprascro Comparere et Judicato subesse ob
stinguntur Decreti præsenq. Vigore.

Inter M. Raymundum Rosciszewski Ensiferum Rypinen.
actt per Gm ~~Bonaventuram~~ Mathiam ~~Cichowski~~ Stayczewski inscrum Plen
tem, M. Stanislaum Rosciszewski cittum per Gsum
Paulum Sulkowski, Mcos Hypolitum Dobrski et
Honoratam de Karskie Conges citt per Gm Carolum
Turowski Gm Josephum Rogozinski citt per Eunq.
etquoniam Mci Ignatius Antonius et Felicianus
Karscy Barbara Gsi Andreæ Wolinski Consors
Karska ac ipsius Maritus tum Franciscus Mach-
czynski Camq. Trns Dobrinenq. citti psenq. in Trno

disparent

disparent et se condemnare permittunt proinde super
Eisq cittis Disparenq in Lucro Ultimariæ fortis fi-
nalis facienq Recuonis Ratione non Soluonis
Summæ Nongingentor Quinquaginta flq Polonq
Decro Condrli adjudicatæ et Eoq dispartitæ cum
provisione provenienq permittitur Condemnatio
quæ decernitur et additur Mnlis ad publicanq
Publicatum

Inter Gm Joannem Makomaski Dnum et Nblem An
dream Dobreniecki Administratorem Actl per
Eunq G Makomaski suo et Nblis Dobreniecki
nne prllr, et Gsos Petrum Chlebowski et Albertum
Maliszewski citl per Eunq Gm Chlebowski suo et
Gsi Maliszewski nne prnaliter comparenq etc:
Citaonem ptis Actoreæ pro Attentatis Violen
tijs Suum ad Judm editam decidenq Neces
sariam esse hac in Causa Inqvonem in Se
quenti Judicior Suor Cadentia tam in Proba
tionem quam emundationem educenq cen
set Termino Conservato

Inter Gsam Mariannam Gaiewska olim Gsi Laurentij
Czerminski Relictam Contem Viduam Actricem
per Gm Paulum Sulkowski inscrum Plentem
Gnosos Antonium Patruum et Petrum Filiastrum
Leszczynskie cittos per Gm Paulum Zoltowski
inscrum Plentem cionem ptis Actl pti cittæ
Suum ad Judm editam decidenq uti in Causa
inveterata Necessariam esse Communicao
nem Documentor ad præscrum Legis in
Sequenq Judicior Suor Cadentia ex alterna
ta in Bilsko cælebranda per utramq Ptem
subsequenq censet Termino Conservato.

Inter M. Stephanum Karnkowski Castellanicę Conarienę Cujaviæ Actt prttr et Gsos Andream Zołtowski Stanislaum Kowalewski Matheum Jończewski Gasparum Kozierowski Antonium Korkowski Valentinum Miłodrowski Sortium Suar in Bonis Kowalewo Podborne et Drawino Hæredes cittos per Gm Valentinum Miłodrowski suo et suprascror cittor nne prttr, Judm trnum per Decrum anteacti Judicij Sui conservatum decidenę teneri ptes satisfacere Decro in puncto educenę inqvonis idq in instanti Judm censet „et adoitur Mki Judici ptibq ad pronuntianę Justitiam" et qvoniam in satisfactionem Decro Judicij Sui Jurta super incorruptionem testium tam M. Karnkowski suo pro interesse qvam et G. Valentinus Miłodrowski Suo et Alior se cum in processum intrantium nne pstiterunt proinde pd Eaę pstita Jurta ~~Testes~~ inducant et Inqvones Suas idq ob determinium Judicior præsenę in Seqventi Cadentia educant Trno Conservato.

Inter Gm Stanislaum Wolski Actt prttr, et Gsos Burgę Crenę Plocenę ex Officio Adcitatos per Gm Carolum Turowski teneri ptem Actt docere ptem Cittam de Legitime Obtento processu et qvoniam G Wolski reposito Decro Judicij Sui in Bilsko Fra 4ta pt Dni Rogationum Anno præsenę Inter Eunę Gsum Wolski ab una et Gsos Stanislaum et Laurentium Łaguny pte ab altera prolato Solvonem Summar unius Septingentor alterius Octodecem flę Polonę cum provisione et Luita Trium Mar Polonę à Gso Stanislao Łaguna tertiæ Triginta Octo flę grę Quin

decem

decem Poll a Gro Laurentio Laguna adjudicanz tum Condemnatione in termino Satisfactorio circa mafnem Die 19na Mensis Junij Aõ Eoe coram Actis Cre Plocen ex pte ejusde Gsi Wolski contra Gsos Laguny facta obtenta ptem cittam plenarie convictam sufficienter probat, virtuteq ejusdem Processus pro exportando Decro Executionis relaõ nem autham coram Actis Cren Plocen Die 10va Mensis 7bris Aõ Psen recognitam producit igitur attento sufficienter obtento processu Executõ nem pro Traditione frumentor Inventarior ac Rerum mblium Gsor Lagunow proprior in Bonis Lysakowo peragenae determinat pro qua peragenda Executione Gsos Melchiorem Mie czynski vel Carolum Turowski Burgr Castrenses Plocen Judm deputat.

Inter Gm Martianum Ciotkowski actl per Gm Bo naventuram Ciotkowski et Gsos Burg Cren Plocen ex Officio adcitl per Gm Carolum Turowski teneri ptem actl docere de Ltme obtento processu et quoniam Pars Actorea Decrum Judicij sui

Die 14ta Mensis Octobris 1779no Aõ ex acto ratu Gsi Ciotkowski in contumaciam Jnsti Marek prolatl quo medianz Summa Quingentor tynz cum provisione altero-tanto accreta provenienz cum poenis Eoe Decro adjudicatis tum Conde mnationem pl Latum Idem Decrum in Judicijs Suis in Bilsko Die 24ta Mez Maij Anno praesenz ex Instantia Actoris super Infideli Marek obtentam producit taliterq

de

de Eoq Sufficienti perducto processu Decet proinde Judm pti Actoreæ experiri prosequi procedere respondere et mox directe respondere mandat in Directa responsione Gri Carolus Turowski et Josephus Mlicki Burgr Crenz Plocenses seu unus ex Eisq qui facilius conduci poterit ad primam ptis Actoreæ requisitionem decretiq præsenz exhibitionem Domum cum Mercimonijs et rebus nblibus Jnt Marek citti Jurevicti propriam tradant et dimittant seu tradat et dimittat quam traditionem nemo sub pœnis Legibus Rni de impugnatoribus Sancitis impugnare audeat Decreti Præsentis vigore.

Actum in Plocko in Terminis Communibus Terrestribus Plocen Districtuum Plocensis simul et Bilscensis Feria Quinta Postridie Festi S. Francisci Confessoris scilicet die Quinta Mensis Octobris Anno Domini 1706to Celebratis.

Inter Gros Franciscum Konycki et Constantiam de Czarzaste primi olim Gri Philippi Barcikowski Qdi ad præsens Voti invicem Conges Victricum et Matrem Joannem Albertum et Thomam Privignos et Filios Barcikowskie Actt per Eunæ Gm Konycki Victricum suo Contis et Privignor Suor nre pttr, M Joannem Rosciszewski Pocillatoriæ Raciąsienz Actt per Gm Paulum Zoltowski ad Repositionem Comparentis à Mco Joanne Rosciszewski prout Idem M Rosciszewski Causas Suas Majoris Importantiæ in Judicijs Trribus Ciechanovien ad præsens Celebranz attentat Datur Eiæ M Rosciszewski Dilatio Majoris quam in Sequenz Judicior Suor ex alternata in Bilsko celebranæ Cadentia Literatorijs Documentis probare tenebitur T. C.

Inter Gsos Antonium Bartolt et Cunegundim Kwasięborska Conges
Actt et Citt per Maritum suo et Contis Suae nomine
prnaliter, Gsos Josephum Burge Crene Ploceng Marti
num et Clementem Peplowskie citt et Actt per Eunae
Gm Josephum Peplowski suo et fratrum Suor nne
prltr, Gm Ludovicum Smoniewski citt per Gm Anto
nium Bartolt Judm trnum per Decrum Anterius
Judicij Sui injunctt adductionis Reliquor Testi
um conservatt decidenae statuit quatenus Eae
Ptes Eosae Reliquos Testes in instanti addu
cant et Inquones Suas educant et adimpleant
Testes adduxerunt et Inquones Suas etquia Gsus Bartolt duo
bus Testibus jam vero Gn Peplowscy uno Testes adimpleverunt quae
adimpleta in Sequen Jus Suis et alternata in Bilsao celebrare reperiant &c.
Inter Gsos Albertum et Cathannam de Kotarskie invi
cem Conges Parentes tum Andream filium Ko
walewskie Actt et Cittos per Parentem suo Contis
et Filij Suor nne prltr, Gsos Albertum Rycharski
et Mariannam de Brudnickie invicem Conges
tum Paulum Filium Rycharskie citt et Actt per
Eunae Gm Albertum Rycharski suo Contis filijq Suor nne
prltr, Gsos Franciscum Parentem et Laurentium
Filium Kowalewskie citt et Actt per Eunae Gm
Laurentium Kowalewski Filium suo et Paren
tis Sui nne prltr, Gsos Margaretham de Ry
charskie Kowalewska tum Jacobum Suliński
Famulum Actt per Eunae Judm trnum per De
cretum Anterius Judicij Sui injunctt educenae
Inquonis inter modernas Partes Latum con
servatum decidenae in satisfactionem Eae
Decreto decernit Judm quatenus Eae Ptes
super incorruptionem testium Jurta potent
idq in instanti et additus Mnlis Judlis ad
pronuntianae hancce Juramenti Rotham

Praestiterunt Gsi Albertus Kowalewski suo Contis et
Filij Suor jam vero Laurentius itiq Kowalewski
suo et Gror Francisci et Margarethae de Rychar
skie invicem longum Parentis et Noverca
Lumdr Jacobi Sulinski Famuli unibus Praestitit
quoque et G. Albertus Rycharski Suo et Contis ac
Filij Suor une post quae Praestita Juramenta
Interrogatoria conscribant subscribant sibiq
Communicent, testes nominent et Eosdem sub
scribant et inducant Inquisitionesq Suas educant
idq in instanti ad Quas expedienq additur Gsus
Camerarius Trnis Plocen conscripserunt sub
scripserunt, Testes nominarunt et Eosdem sub
scripserunt et Inquones Suas et quidem Gsi Albertus
et Catharina de Kotarskie ac Andreas filius Kowalewscy et Gsi
Rycharscy tribus ~~[illegible]~~ jam vero Gsi Franciscus Parens et
Laurentius filius Kowalewscy Margaretha itiq Kowalewska ac Jacobus
Sulinski Quatuor testibus eduxerunt. Reliquos vero testes
Inter M. Joannem Rosciszewski Pocillatorem Ra
ciąsienq Bonor Borowice Białłobrzegi Jaskuł
Łowice et alior Haeredem Actt et Citt prnaliter
Nbles Michaelem Czachorowski ejusq unis We
sołowski nec non Lbros Joannem Mokrzycki
Martinum Broniarz Blasium et Alterum
Martinum, atq Famatum Antonium Ostrowski
tum Honestos Franciscum et Antonium Actt
et Cittos per Eunq M Rosciszewski, M. Sigis
mundum Lasocki Tribunum Plocen et Gm
Adamum Malewski citt et Actt per Eunq Gm
Adamum Malewski suo et Mci Lasocki une
prnaliter Labros Josephum Isidorum Boni
facium Mathaeum et quorvis unum Szymały Cittos
Honestos Andream Parentem et Ejusdem
nominis filium Szachowicze cittos et Actt

Martinum

Item Sequem Judicior Suor Codentia exalternata in
Bisku Cielobrzeg Adducere et inquones suas adimpleta
Idem adimpletas reponere Obstringantur &c.

Martinum Thomam Kamińskie Joannem Fener Ma-
theum Molczak, Andream Malinin, Marti
num Nectau, Jacobum Ikur, Ejusq nominis
Mrowka, Quorvis unum Guzikarz Bracz
Bogusław, Joannem Swiętek Andream Fener
Jacobum Knop Antonium Pecz Martinum
Terman Jacobum Kraci de Bonis Białło
brzegi Holandros tum Inf. Berek Taberna
Idrem cillos per Honestum Andream Sza
chowicz suo et Alior nomine prnaliter Gros
Jacobum Bogurski et Gregorium Szczy
cinski Actu per Gn Adamum Malewski Judi
trnum per Decrum Anterius Judicij Sui
in Puncto injunctae educenae inquisitio
nis inter modernas partes Latum Con
servatt decidenae in satisfactionem eiae
Decreto additur Mnlis Judlis ptibus ad
pronuntianae super incorruptionem Te
stium Jurti Rotham idq in instanti
ptiterunt tam M. Joannes Rosciszewski
Pocillator Raciąsienę Suo et Alior se
cum in processum intrantium quam
Gnus Adamus Malewski suo itiae et Mci
Lasocki Tribuni Plocenę ac Gror Bogurski
et Szczycinski atq Honestus Andreas Sza
chowicz suo et Alior Holandror ac Lbror
similiter se cum in processum intranti
um nnibus post quae ptita Juramenta
Interrogatoria conscribant subscribant
sibiq communicent Testes nominent

et

et Eosæ subscribant et inducant ac ingvones
Suas educant idq in instanti conscripse
runt subscripserunt et Testes nomina
runt, licet quia M Lasocki et G Malewski
Testes binos M Rosciszewski scilicet LL
Gregorium Sikora de Bonis Niestuchowo
Subditum Reposita Mafne contra Subditos
de Bonis Niestuchowo non tamen de nnibq
expressos respectu illator Damnor facta
atq Lbsum Paulum Ciągadło de Bonis Mi
Szewo Sui Subditum à perhibenæ Testi
monio excipiendos concludit, Quia vero Eæ
Lbsus Gregorius Sikora Eæ mafne per ex
pressum non inculpatur pro Oculatoq Te
ste per M Rosciszewski reputatur Lbsus
vero Paulus Ciągadło Ejusæ M. Lasocki
Subditus indebite excluditur idcirco
Admissibilibus eisæ Lbsis Gregorio Sikora
et Paulo Ciągadło ad perhibenæ Testimonium
adinventis Eosæ Testes pti subscribere man
dat etquoniam subscripserunt proinde in
ducant Testes et Suam Ingvonem educant
idq in instanti Induxerunt et Ingvones Suas
~~Mcus~~ Mcus Lasocki ac G Malewski Pleno in Numero
jam vero M Rosciszewski Quinque testibus eduxe
runt ~~jam~~ vero reliquum Sextum Testem # in
Sequen Judicior Suor Cadentia ex alternata in Bil
sko celebranæ adducere et Ingvonem Suam utrq
Ptes reponere tenebuntur F. C. # Jæ M Rosciszewski

Lett et Confrontatt.

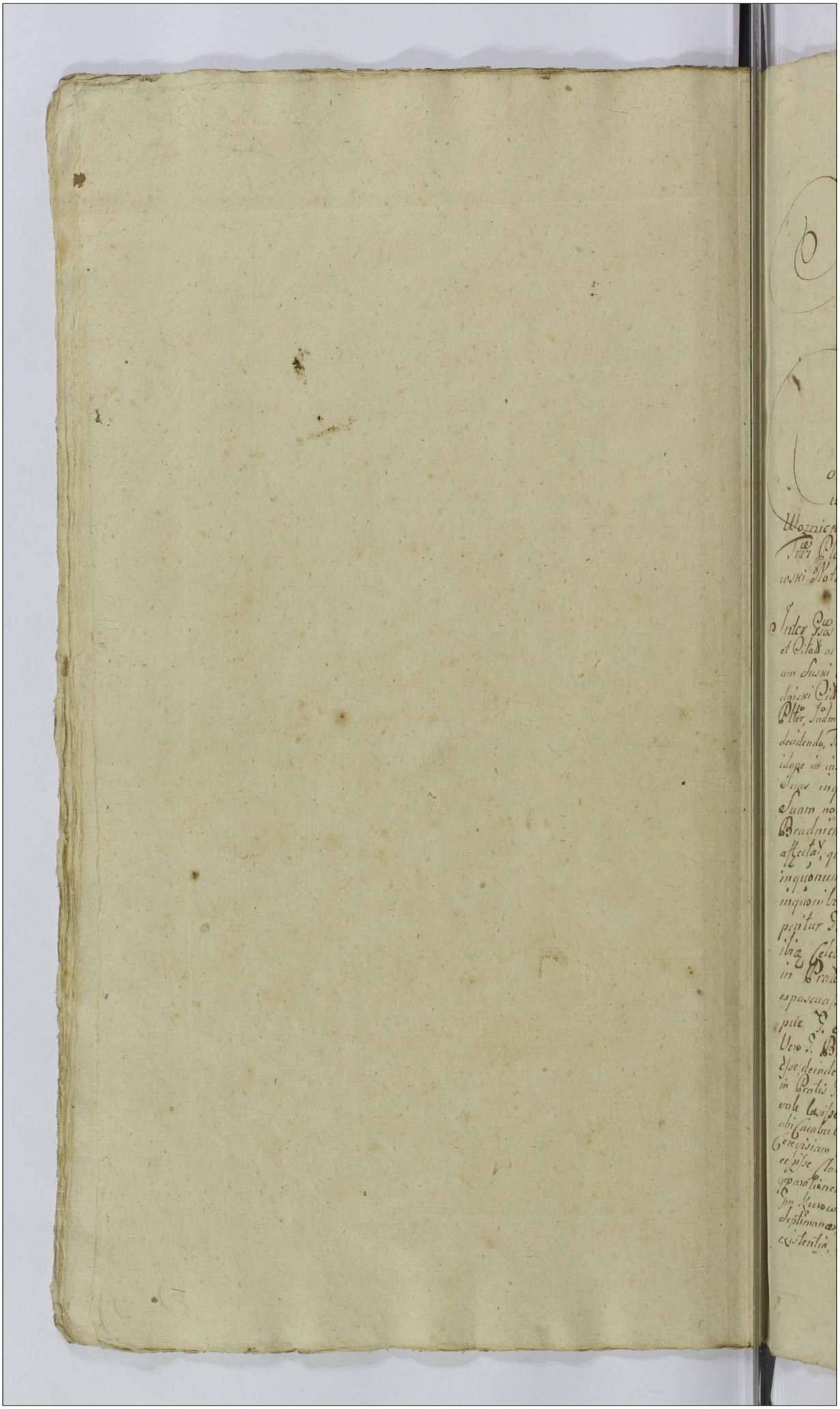

Actum in Siepre in Terminis Communibus Terre-
stribus Plocensibus una Cum Continuatione Ante-
riorum Causarum Vigore legis in Diem hodiernam
incidentibus feria Tertia ante festum Sancte Hedui-
gis Vidue Electe DEI proxima scilicet Die Dece-
ma Mensis Octobris Anno Domini 1786

Coram Me Joanne à Sumowo in Strasnie-
wa Sumowski Judice, Antonio in Wozni-
Woznicki Subjudice et Petro Rudowski Camerario
Tri Plocens in locum Mei Francisci à Ostrow Dio-
wski Notarij Electi Subdelegato Juratis Tribus Plocensibus.

Inter Dos Mathiam et Sophiam de Rzeszotarskie Conjuges Parentes Actr
et Stas de Bartholomæum filium Actr Suskie pro Dna Dm Mathi-
am Suski suo sponsis et filij Suæ nne pller Dm Joannem Bru-
dzinski Cit et Actr Pller Dn Michaelem Turowski Cit et Judicem
Pller Judm Trium Per Decretum Interius Judicij sui Conservatum
decidendo, Teneri Reos, Inquiones Suas Coram Eo in Judicio ejectas
idque in instanti reposuerunt Dn Suski et Dns Brudzinski
Suas inquiones, iam Vero Dns Turowski licet inquisitam
Suam non ejecit, tamen Inquionibus per Dos Suskie et
Brudzinski ejectis se se subjecit et judicatum Pti
affectat, quare Satisfecisse Partes in Puncto repositionis
inquionum Sententiæ Suæ Judm adinvenit, ac quidem
inquisitibus p Judm lectis et tractatis, quoniam Com-
perit Dn Suskie ex Oppido Bilsko nundinisque ptune
ibiæ Celebratis Domum noctu profiscena Boves
in Prato D. Brudzinski cingasse, cingatis hocce Pratum
espascuasse, ibiaque p D. Brudzinskie Pecorios Or-
pute D. Suski Parentem conculcasse, Postmodum
Vero D. Brudzinski, Per dam Sukna in Alijs locis lasum
esse, deinde D Turowski mortarijs Suis Damna de noctu
in Pratis D. Brudzinski intulisse, hunuc D. Brudzinski male-
vole cuspe ad extremum D. Brudzinski in Braxatorio Suo
ubi Cacabulum trinas Partes Dolij in se retinens existebat
Cerevisiam Preparare D. Turowski ad expostulationem Eius Fa-
re sibe Clavem ab hoc Braxatorio Via petitisse, postque
ejusdem Cerevisiæ hoc Braxatorium cum Cala-
Dn Turowski occlusisse hoc itaq Braxatorij Spacio, unius
Septimanæ durante occlusione, Clavisque apud Dn Turowski
existentia, hunuc Cacabum p quamq malevolen- Brinem furto

Sumptum etc.

Surreptam esse, unde Judex per Attentatis violentijs P. Bru-
dnicki Kurowski et Sussa Penibiles adinvenit, a requoque Sub-
secuta in Bato suo per Jm Brudnicki P. Sussich Concussio
nis posteriori pro Parte Pmali decernit, quatenus Ja. P. Bru-
dnicki, etiam in Audienca taxam pro Concussionibus Jm Sussi
Panam Dupliceam Quatuordecem Marcar Pol. Pro pena
Secundae Post Jm Seti Andreae Apli Ao Cpsens Pentura
Jam autem Ja Sussco p lationes P. Brudnicki seu potius P.
Sussi Manitus, Jam autem Ja Sussco interecedente seu Contem
Ja Ja Prima P. Brudnicki Panam Simplicem Quatuordecem
Pol Marcarum Pol Judicio Vero suo Ejusq Panalitatis per
medium in instanti solvandi, porro P. Kurowski pro Violentia
Damnor Pro Brudnicki Causatione Ejusq Calumniatione, Jmmi
Castri Ploccen Superiorem, p ja Secunda Post Jm Festae
Catharinae Virginis, Ao Martyris, Ao illa Quenti ingredi
ingrediatur, Judicque Jurnis Sessionem Spatio Trium Septi-
manae sine intermissione Continuet et exerceat, nec Nos in
Ingressu Ja Turni Panam Dupliceam quatuordecem Marcar
Pol P. Brudnicki Judicio autem suo Panam Simplicem in
instanti Enumeret, Sacabum denique uti a Praevatione Per
Jm Kurowski occluso et Sub Clavi ab hocce Praevatione apud
Jm Kunowski existentia Jurto Acceptionem Judex actali
animadvertentia P. Kunowski Damno imputat, Idemque
Jus Kunowski quotum Duor Aureor Hung moderami
ne Judicij Sui Geiso Jurisd adinvenit, Supersedeo Ingressu
Sui de Jum Termino P. Brudnicki est Solutum fa-
ctura sunt Partes Omissa Sub Pena Brus in Casu Ali
cujus Contraventionis Circa Manones Forum Officio et Actis
Trem Plocen facienda Publicanda et Deo Vigore.

Actum in Supre in Terminis Communibus Terrestribus Plou
Anna Jum Continuatione Antenor Sausar Vigesimo
~~Decimam~~ Jam quarta anti Jm Festa Ha-
dwigis Viduae Electae Pol. Proxima Solitae Da
Undecima Mensis Octobris Ao Dni 1786 Celebrand.

Inter Illrem Adm Rdum Josephatum Ignatium Rosicz-
kowski Canum Collegiatae Posnaniae Praepositum Zgolerien
Act Citat p Jm Hyacinthum Praecepturi inferam Partem,
Mum Josephum Calasantium Kampenhausen Capitaneum
Sulecen Dict Gub Pter Mum Josephum Kampenhausen
Suczmeranie Barnavien Gub Pter Mum Robertum
Kampenhausen Vice Palatinum Terrae Dobrinen Dict
Per Mum Josephum Kampenhausen, Judm Jnium Per
Antenius Decretum Judicij Sui conservatum atque adi-
tationem a Parte Mi Josephi Calasantij Kampenhausen
Capitanei Sulecen Com Illrem Rdum Rosicz-kowski
Edit declarand, et quoniam Illris Rdus Rosicz-kowski
Acta Documenta sua in Antejori Audientia Judicio Suo-
rum Civitat Communicand Super Communicationem
Documentor juramentum praestitit per Mum Vera Kam-
penhausen

Kampenhauzeny Pro ꝑsens Cadentia Communicatio Documentor ꝑvia Comprobatione juratoria est demandata, id Circo teneri cosa Mcos Kampenhauzeny Documenta Sua Per Summarium Prti Actr Communicare idque in instans et licet quia M. Kampenhauzen Capitaneia Sieleens Documenta Sua Prti Actr ad ꝑsens Communicavit, Cum autem Nonnulla Documenta non in Originalibus Verum in Copijs nonnulla autem Sine Solennitate Juris nempe absque Correcta reparavit Parti Communicavit, id Circo necessariam esse Sufficientiorem Communicationem Documentor Per cosa MM. Kampenhauzeny in Sequens Judicijs Suis Subsequenas Censet Termino Conservatr.

Inter Infidelem Jacobum Eliazowicz Judaeum Sieprscens Actr pltr et Honestum Stanislaum Lubinkowski Molendinatorem in Bnis Nadolnik Citr, p Mcum Josephum Kampenhauzen Judm Citationem Prtis Actr Cons prtem Citr Suum ad Judm Edictr decidenas necessariam esse utrarque Prtium Prlem Comparitionem in Sequens Judicijs Suis Subsequenas Censet Trno Conservatr.

Inter Mcos Antonium in Exercitu Bonissiae Capitanum Jacobum et Franciscum fratres inter se germanos Zglenicki Actr p cunas Mcum Jacobum Zglenicki Suo et fratrum Suor nne ac inscrum Plentem Pltr, Mcam Barbaram de Borowskie ot Mci Gaspari Zglenicki Tribuni Sieprscens Relict Contem Viduam Matrem Citr Per Gm Paulum Sulkowski inscrum Plentem Mcos Franciscum et Joannem atque Mariannam Mci Pauli Pilchowski Thesaurarij Vispogr Contem Seu Utrosque Conges Citr Per cunas Mcum Antonium Zglenicki Tribuniae Sieprscens Citr Per Mcum Franciscum Zglenicki Mcas Annam et Constantiam Virgines innuptas Citr per Gm Paulum Sulkowski ad Repositionem Comparens Mci Antonij Zglenicki Tribuniae Sieprscens Datur Dilatio Majoris diae Mco Zglenicki ex quo Causas Majoris importantiae in Judicijs Tribunal Bni Petricoviens ad praesens attentat, Quam Dilationem in Sequens Judicior Suor Cadentia hic in Supre Celebrana literatorijs Documentis Probare tenebitur Trno Conservatr.

Inter Gsos Adamum Parentem Actr et Citr Laurentium

Martinum

Martinum Simonem filios Adt Joannem Adt et Cid et
Agnetem Uminska Cid Conjges Parentes ac Valen
tinum Adt et Cid atque Jasparum Cid filios Zgle=
nichii Petrum et Barthlomeum Kozierowskie Adt
et Cid Bonor Tattowo Fuli hæredes et Possessores
per eos Adamum Laurentium et Joannem Zgle=
nichii Suos et Supraserios Adt mibi Alter Jos Antom
um et Thomam Borowskie tum Jacobum Zgleniecki
Franciscum Iurowski et Franciscam Zgleniecka Conjges
Cid et Adt per Jm Antonium Borowski Suo et Filior
Cid et Adt per Pltr Jm Franciscum Uminski Cid
et Adt et Salomeam de Borowskie Adt Conjges Paren=
tes Mariannam Di Ignatij Bialoskurskiego Cantim
Theresiam Virginem nuptam filios Adt Umin
skie Per Eum Jm Uminski Suo Gentis et filiar
me Alter Judm Citatos Petitum Pro ademptio
ne Fundor et Attentatis violentijs Suum ad Judm
relatos sibi editas Decidendo necessarium esse
Condnem Jor Gamnor Primum Pltr Joannem unitas ab
sentia non obstante Captato tempore Facta tem=
pestiva oblatione ad fundum bonor Tattow
Fuli Conducend admonit quod Olim Gamin
matuo Partium Sumptu Condescensu de adem
ptione Fundor Damnus Injurijs et violentijs
inquirit, investigabit Inspectiones expediet, Curia Op
portunitate negotij accipiet Calculum ac adem
ptis Fundis Edelend demandabit, Panas super
quo interierit imponet, Limos præfiget, Pigno
ra annectet, Causamque ipsam Ex exigentia
Legis Justitiæ Limor finaliter nihil in ta=
dium et irresolut Relinquendo decidet dirigi=
dicabit et moderabitur, Suus decisioni Partes
stare et Judicatum Pti sub Pœna Bnis
illo in Jmo Condnis super hac Contravenien
Publicana debebunt et tenebuntur Curia Pœna
Septem Marcar Pol Pti p Ptem Compen
tandor Judicio Vero sub hac Per Ultram
Ptem Solamen Pro quo Condnis Limo Par
tes quas Concernit adcitent adcitand sub
Pigore quo Supra Comparend et Judicatum
Valiantur Decernendo Vigore

Inter Mam Michaelem Kuczborski Dapiferum

Radiensem

Raciasien. Act. Plter. Gm. Petrum Wituski Cit.
Plter. Gos. Andream Parentem Casimirum filium
Hieronimum Patruum Augustinum et Joannem
filiastros Nadratowskie Cit. Per Gm. Augusti-
num Nadratowski Gos. Jacobum et Bernardum
Kłosinskie Cit. Per canc. Gm. Jacobum Kłosin-
ski Suo et fratris Sui nre plter. Judm. Trium p.
Anterius Decrum Judicij Sui Conservatum
Decidenc. licet quia Mcus Kuczborski Act. Vigore
cuiusq. Decri anterioris Judicij Sui Damna in Visio-
nibus in numero Tredecim ab Ao. Millesimo Septin-
gentesimo quinquagesimo quarto quolibet Ao.
Consecutive ad Annum 1704tum ex Prte cuiusq.
Mci Kuczborski Conc. omnes Hæredes et Posses-
sores Bonor. Przeradz Parva facto Speci-
ficata Comprobare intendit, Cum autem
Damna in cisa Visionibus Specialiter in
quanto Per quemnam Sint illata non Sunt Spe-
cificata, non nisi in generali obus hæredibus et
Posessoribus Bonor. Przeradz Parva imputata
liquescunt, nonnulli quoque Hæredes et Posesso-
res cor. Bonor. Przeradz Domestici Compe-
riantur, Succoresque cor. tum et Alij Visioni-
bus inculpati in psenc. processum non intrant
alij Vero Hæredes Suas Hæreditates alijs Per-
sonis abresignarunt. intempestiveque Causa
psens intuitu Damnor. ab Annis Triginta
inferri inceptor. Suo in Judicio Promovetur, Pro-
inde Judm. Statuit quatenus Jiæ Cit. in Compa-
ritione psenc. Decri Specificati, quisque ex Per-
sonis Sui p. cisa Damnis Marcas Viginti
Pol. Mci Kuczborski pciso jurto in et p. feria
Secunda post fm. SS. Trium Regum Ao. futu-
ro 1707mo Coram Officio et Actis Crenc. Plocenc.
Sub Pœna Bnis in Casu Contraventionis
Circa Mcionem faciendæ Publicanæ Solvant
et enumerent. D. Presenc. Vigore.

Actum in Siepre in Terminis
Communibus Terrestribus
Plocensibus una Cum Con-
tinuatione Anterior. Causar.

feria

Feria quinta ante fm S. Hedvigis Viduae electae Dei Proxima scilicet Die 12ma Mensis Obris Ao Dni 1706to Celebratis.

Inter Mcos Joannem Camnium Granitialem Plocens Parentem et Ignatium filium Chamskie, tum N. Alexandrum Banaszewicz causae filij fatiuulum Actr Per cunae Mcum Ignatium Chamski Suo Parentis et fiduli Suor nne pltr G.G. Mathaeum Matawski et Theressiam de Krajewskie Conges Citr Per Maritum Suo et Cantis Suae nne Pltr, Gm Petrum Czerminski Citr Pltr Citr Prtis Actr Prti Citr Respectu Attentatar violentiar Suum ad Judm edit decidenae necessariam esse Inquonem Per utramque Prtem ad Contenta Tmi et Protestaonum in sequens Judicior Suor Cadentia hic in Supre Celebranae educenae Censet Tmo Contr.

Inter Gm Joannem Szczepkowski R.C. Actr Pltr Mcum Josephum Calasantium Kampenhauzen Citr et Indicens Pltr, Mcum Martinum Radzicki Praefectum exercituum Rni Citr Pltr, Citaonem Prtis Actr Prti Citr pertim Mcae Kampenhauzen in Solutione quotar unius viginti quinque Aureor Hungr in Obligationem argenterior, alterius Novem aureor Hungr ad Compactum verbale M. Kampenhauzen Concredit, Tertiae Centum flor Pol Per Mcum Kampenhauzen M Radzicki debitae, Per cunae vero Mcae Radzicki Gso Szczepkowski verbaliter Cessae ad Judm pens Editam decidenae, Si quia M. Kampenhauzen has omnes quotas vere p se binas, quia Primas, G Szczepkowski tertiam denique M. Radzicki debitas agnoscat, M. Vero Radzicki quotam pmissam Centum flor a Mco Kampenhauzen Sibi yveniens Gso Szczepkowski Cessisse fatetur, ideo memoratas omnes trinas quotas, unam Summam

Triginta

Triginta novem aureor Hung et flor Decem
Pot efficien pro Cmo festi Nattis S. Joannis
Baptae Ao futuro 1767mo incidens Sub Poena
Bnis in Casu Contraventionis Circa maionem
facienda Publicanae M. Kampenhauzen Gso
Szczepkowski est solutum quo in tmo Gsus
Szczepkowski Argenteria M. Kampenhauzen
ppria Sibi oppignorata eia Mco Kampen
hauzen Sub rigore Suprassero integraliter
Restituere obstringitur Dpsens vigore.

Inter Gsos Petrum et Albertum Bombalickie Act
Per Eunae Gm Petrum Bombalicki Suo et fra-
tris Sui nne natuminoris Plter, GG. Josephum
Brudnicki in lecto aegritudinis decumbens et Ma-
riannam Rzepecka Conges Cit et indicens Per
Eunae Gm Rzepecka Contem in Assia G. Casimi-
ri Gadomski Suo et Mariti sui Debilis nne
Plter, GG. Mariannam de Brudnickie G. Casimiri
Gadomski Consortem Seu utrosque Conges Cit et
indicens per Maritum Suo et Contis Suae nne plter,
Citaonem Prtis Act Prti Cit ad Judm psens edit
Decidenae necessariam esse Communicationem Do-
cumentor p Sequens Judicior Suor Cadentia
hic in Sepre Celebranae ad psenum legis Per
Utramque Prtem Subsequenae Censet T. C.

Inter Gsos Andream et Albertum Kurowskie Act et
Cit Per Eunae Gm Albertum Kurowski Suo et Eiusae
Andreae Kurowski nne plter, Gm Valentinum
Chelstowski Cit et Act Plter, Judm Citaones
Partium Suum ad Judm edit decidenae necessa-
riam esse inquonem Per utramque prtem ad Con-
tenta tmor et Protestaonum partium in Sequens
Judicijs Suis educenae Censet T. C.

Inter Gm Valentinum Chelstowski Act plter, Gm Al-
bertum Kurowski Cit et indicens plter, Judm Cita-
tionem Prtis Act Prti Cit p bonificatione in-
terfecti Bovis ad Judm psens edit decidenae ne-
cessariam esse inquonem ad Contenta Tmi et Pro-
testaonum in Sequens Judicior Suor Cadentia
ex alternata hic in Sepre Celebranae educenae
Censet T. C.

Inter Illmam M. Maximilianum Brunonem in Mayskowy Comitem Sierakowski Cnum Plocen Ordinum Polon equitem Actr p Gm Chrisostomum Zielinski, et quoniam G. Antonius Chmielewski Cit psens in Tmo Disparet et se Condemnare promittit, Proinde Sup eoa Cit Disparens in Causa Solutionis Summae Ducentor Aureor Hung Per ot Actr Matrem in Educationem Cit Erogatae una Cum provisione decernenaq Penalitatis in Sublationem processus ac Cassatione processus Sup actr illegaliter obtent ac decernena in competens Actionis in pretensionibus Cit approbat Anteriori Processu in lucro ultimariae fortis finalis ac indilatae facienae executionis pmittitur Condemnatio quae Decernitur et additur Publicatr.

Inter M. Josephum Kampenhauzen Succamerariae Parnavien Actr pltr, Mcum Onupchrium Plaskowski Capitaneiae Lidzbargien Cit pltr, et quoniam Mcus Robertus Kampenhauzen Vice Palatinus Dobrinen Cit psens in Tmo Disparet et se Condemnare pmittit, proinde Super eoa Cit disparens et quia ad Actoratum Mei Josephi Kampenhauzen in Causa pretensae extraditionis Subditor Cum Uxoribus liberis, ac Cuncta eor proprietate, Bonificationisque Carentiae labor et Cassationis scri tum decernena Penalitatis p Contraventione Decretis ad actoratum vero Mei Plaskowski Rne evictionis ab impedimento Mei Josephi Kampenhauzen Succamerariae Parnavien ac Aliar Circumstantiar pmittitur Condemnatio quae Decernitur et additur Cum Comparens Causa Suspenditur ad Convictionem Disparens Publicavit Ministerialis.

Inter Gm Stanislaum Zochowski Actr Pltr Gsos Paulum Burg et Susceptans Cren Plocen Valentinum et Ignatium fratres inter Se germanos Sulkowskie, Mathiam et Mathaeum Zglenickie

atque.

atque Gsos Catharinam ob Gsi Pauli Zglenicki et
Magdalenam ob Gsi Alberti Sulkowski Relictas
Contes Viduas Zglenickie Cit. Per Eunae Gm Pau-
lum Sulkowski Suo et suprascrorum Cit. et Act.
nne ac inscrum Plentem Plter. Mcum Thomam
Rosciszewski Pocillatorem Raciasien. Cit.
et indicen. plter. Gm Lucam Szelski Cit. et indicen.
Per Eunae M. Rosciszewski, Mcum Joannem Ro-
sciszewski Pocillatoriae Raciasien. Cit. Per
Eunae, Iudm Tmum Per Decrum anterius
Iudicij Sui Conservatum decidenae, Satisfaci-
ant Prtes Eiae Decro in Puncto injunctae
adcitationis MM. Thomae Parentis et Jo-
annis filij Rosciszewskich et Gsi Lucae Sielski
adcitarunt, tam Gsus Zochowski quam Gsi Sul-
kowscy et adcitati MM. Rosciszewscy et Gsi Sielski Compa-
ruerunt ideo Satisfactione in Pmissis decla-
rata, quoniam inveterata Causa Suo in Iu-
dicio pmittitur iudicanae igitur necessariam
esse Communicationem Documentorum
Per omnes Prtes in Sequen. Iudiciorum Suorum
Cadentia hic in Siepre Celebranae ad Prae-
scriptum legis Subsequenae Censet T.

Inter. Illrem adm Rdum Josephum Przedpelski
Decanum et Mansionarium Sieprscen. Act.
Plter. Famat. Joannem Kicka Advocatum Oppi-
di Siepre Cit. Plter. adm Rdum Bartholo-
maeum Kortes Presbyterum Wagraviens.
Cit. Per Gm Joannem Szczepkowski licet quia
Comparens Adm Rdi Bartholomaei Kortes
ab inscripta Comparitione Recedit, Cum vero
Ja Rdus Kortes Summario pcesser juris nem-
pe trinis Condemnationibus, Prima quia
Die decima quarta Mensis 8bris Ao 1785to,
Altera Die vigesima Septima Mensis Ja-
nuarij, Tertia denique Die Prima Mensis
Junij Utrisque Ao Currens ex Prte Eiusdem Illris
Rdi Przedpelski Moderni Act. Sup. pfato Rdo
Kortes

Kortes hac in Causa in Judicijs Suis hic in
Siepre obtentis et Publicat plenarie Convictus
esse deducitur id Circo non obstante Recessu
Plentis a Comparitione Eiusdem Adi Kortes Cum
Comparente Famulo Kielca experiri mandat in
experimento Controversijs Partium inductis
exauditis, quandoquidem Illris Adm Adus
Przedpelski Ad melioratione Decri Condilis
hic in Oppido Siepre ex limitatione Die 28va
Mensis 8bris Ao 1784to inter praefatum Adum
Kortes ex uno et Se prte ab altera Per
Offm Camrle Trne Plocens plati ad Actaq
Judicij Sui hic in Siepre Die 12ma Men
sis Maij Ao elapso p oblatam Porrecti in
Puncto demandatae adcitationis Creditorum
atque inservien et operarior ot Illris Adi
Dionisij Kortes Decani et Mansionarij
Siepscen Eiusdem Adm Adi Bartholomaei
Kortes fratris germani Suo in Judicio Tmo
Suo agit et Solutionem Summae per Se
Eisdem Creditoribus inservien et Operarijs
Dicti ot Illris Adi Dionisij Kortes ultra
Summam Trium Millium Nongingentorum
Sexaginta Duor flor Pol pro inventarijs
et Rebus mobilibus Post Eunae Illrem Adum
Dionisium Kortes derelict Per praenominatum
Illrem Adum Przedpelski qua Dativum Exe=
cutorem in Virtute Decri Consistorij Plocens
disvenditis perceptam et in pacificationem
Onerum Creditorum deservitamque Mercedem in
servientium et operarior Cum funebralis expensas
Conversam expositae Condudit, qua Vero Eorae Creditor
famulantium et Operarior dicti ot Illris Adi Kortes in
Numerosa Pmar quantitate, existens et in diversis
ignotisque locis Reperibilium Per Illrem Przedpelski
~~Reperibilium~~ Pacificat dificilis Notitia Sumi Po
test, exinde impossibilis adcitatio Eorae Subsequi
Comperitur, Proinde Meliorata Sententia Officij
Camrlis in Puncto Demandatae adcitationis Cre=
ditor famulor et Operarior praenominati ot Illris Adi
Kortes promulgata decernit Quatenus Ja Illris Adus

Przedpelski

Przedpełski Comprobet, in eam Iurti Rotham
Procit Serum Supra Rebus Mobilibus Inventarijs
factis toties Dicti ob Illris Rdi Dionisij Kortes
derelict Registris Suis in Iudicio Suo Repo
sitis Specificat in Pacificationem Onerum
Deservitae Mercedis famulantium operarior
et funebralia toties Dicti ob Illris Rdi Kortes
in toto erogavit, Summamque Quadringentorum
Undecem flor et Grossor Viginti trium Pol ultra
Suprascram Summam Trium Millium Non
gingentor Sexaginta Duor flor Pol Pro inven
tarijs et Rebus Mobilibus Saepedicti ob Illris
Rdi Kortes perceptam et erogatam de Proprio
Asse exolvit haeceque Summa quadringentor
Undecem flor et Grossor Viginti Trium Pol
nullo modo est Bonificata, iusteque a Successo
ribus Saepedicti ob Illris Rdi Kortes ipsi ad
exolvenda debetur, Idque in Instanc pstitit Ro=
tha Suprascra qua Comprobatione Attenta,
haneceque Summam quadringentor Undecem
flor et Grossor Viginti trium Pol Iuramento
Evict Pro Re Eiusdem Illris Rdi Przedpełski
iuste Provenire debere Declarat, et quia vero
Attestanc Decris, Primo Officij Consistorij
Plocenc Die 1ma Mensis 10bris 1700mo, Al=
tero Superius de Actu Exarato Eunae Rdum
Bartholomaeum Kortes, Summam Mille quin
gentor Sexaginta Sex flor et Grossor Septem
ex Rebus Mobilibus et inventarijs Post Me=
moratum ob Illrem Rdum Dionisium Kortes,
De Velictis Participasse pbatur, Proinde Iudm
Decernit quatenus Jgo adm Rdus Bartho
lomaeus Kortes ptactam Summam quadrin
gentor Undecem flor et Grossor Viginti trium
Pol Iurto Evict in et pro feria Secunda
Post fm S. Andreae Apli Ao psenc Coram
Officio et Actis Crenc Plocenc Sub Poena
Bnis in Casu Contraventionis Circa Mani
festaonem in ibiae faciena Publicanae Illri
Rdo Przedpełski Solvat et Enumeret Quita
pCit Poena Trium Marcar Pol Prti Act in

Tmo

Tmo et Sub Rigore quo Supra Judicio Suo totiæ
Praxi iuris Solvenæ nihil ominus in Sublatio
nem trinar Condemnationum Superius de Actu
Exaratar in Judicijs Suis hac in Causa Super
eoæ Rdo Bartholomæo Kortes obtentar et Pu=
blicar, Jæ Rdus Kortes Solvat, Pœnam Secupli
cem quatuordecem Marcar Pol Illri Rdo Przed
petski in Tmo et Sub Rigore Suprascris, Judicio
Suo Per medium in Instanz Sub Solito Rigore
ex Regestro Pœnalium extendenæ, quoniam Vero
Pars Act Famatum Kicka Cit Aliquam Sub
stantiam Post totius Dict ot Illrem Rdum
Dionisium Kortes derelict Retinere ad psens
non Probat, pinde eunæ Famulum Kicka ad
Solvonem & Suprascræ Summæ Illri Rdo Przed
petski adiudicatæ intercedenæ eunæ Rdum Kortis
tantisper non Posse stringenæ arbitratur, tum quoq
eunæ Illrem Rdum Przedpetski Attenta Ejus
Juratoria Comprobatione a Solutione Summæ
Centum flor Pol pro Re Ecclesiæ Borkovienz
uti deficienz Solutionis fundo eliberat D.P. Vigore

Inter Gm Mathiam Malanowski Act Plter Gm Anto=
nium Niekras Cit Per Gm Bonaventuram Ciol=
kowski trnum p Decrum Anterius Judicij Sui
Conservatum decidenæ teneri Partes Inquones
Suas Reponere idque in instanz Reposuit, Pars
Act inquonem Suam ex testibus quinque educt
et in eaæ taliter educta Persistit, Jam quoq
Gsus Niekras licet Suam Inquonem non
Eduxit tamen inquisitioni Per Act Prtem expedit
Se Se subicit et ex eaæ iudicatum Pati offert
quam ob Rem hoc in Puncto Satisfactione ad
inventa haceque inquone lecta et trutinata G.
Niekras Cit de eo quia Jæ G. Niekras G. Mala=
nowski Act ad Domum Ulis Kaczynski hic
in Oppido Supre Sit Per Pmam inquone
explanatam gratia omnimodæ humanitatis
invitatum et ibiæ absque framea instanz
nulla ex Rne infestavit aggravavit læsit
evaginata framea ni a psenz Sustineretur
Concutere Attentavit, in Duellum lege prohi
bitum

Prohibitum provocavit excusans vero Suam
frameam non habere et exindeque Cum Ipso
Nicolaus Contendere non Posse, Alteram fra-
meam ab Alia Pnia acceptam ad Certanae Se
cum dederat, nullatenus tamen Ipm Malanowski
Secum pugnare volens, imo ex hacce Domo
exeuntem, iam in Platea iterum dishonoravit
et in Duellum provocavit, incusans Iudm
huncce Ipm Nicolaus Poenis Subesse declarat,
et licet Majores Poenas ad Mentem legis de Du-
ellatione Sancitae Iudm tamen de
Clementia Sui ad minores Condescendendo
Statuit, ut P. Nicolaus Turrim Castri Plocens
Superiorem Pro feria Secunda Post fm
S. Martini Episcopi ingrediatur, hancque
Turris Sessionem Spatio Sex Septimanar
Sine intermissione Continuet et expleat, Nec
Non in eggressu De Turri Vadium Capnale
Duplex Sub Poena Bnis in Casu Contraven
tionis Circa Maionem faciendae Publicanae
Iudicio vero Suo medium Vadij Sub Rigore ex
Regestro Poenalium extendendae Solvat DP Vigore
Movit P. Nicolaus ad Judicia Tribunalitia Rni Pe-
tricoviens admissa. Inquisitio Obsigillata Prti
Act extraditur.

Actum in Siepre in Trnis Commu
nibus Trnibus Plocens feria Sexta
Ante fm S. Hedvigis Viduae electae
Dei Proxima scilicet die 13tia Mensis
Obris Ao Dni 1786to Celebratis

Inter Ipm Valentinum Zółtowski Act et Cit Plter
Ipm Jacobum Lisicki Cit et Act et Mem Albertum
Rycharski Act Per Eunae P. Lisicki Suo et Mis
Rycharski nne Plter, et Ipos Stanislaum Umin
ski Cit et Act et Victoriam de Czachorowskie
Act Conges Parentes Petrum Paulum Mari
annam et Franciscam Virginis innuptas fi
lios et filias Umińskie Act Per Ipm Umyn
ski Suo Contis filior et filiar nne Plter,
Citaones Partium Sibi pro ademptione fundor.

et

et Attentatis Violentijs ad Judm psens Editus
Decidenae necessariam esse Condescensionem SS.
Camrior Trium Plocen unius absentia non ob
stan ad Bona Zabilki Conducendor adinve-
nit, quod Offm Camrle Mutuo Partium Sum-
ptu Captato tempore facta tempestiva
avisatione Condescensur de Disaratione
metar ademptione fundor Damnis Injurijs
et Violentijs inquiret investigabit, inquisitio
nes expediet, Jurta attentabit Calculum de
ademptis fundis si necesse videbitur excipiet,
Poenas Super quo intererit inogabit, Tmos
Pfiget, Rigores Annectet, Causamq psen
ad Contenta Tmor et ptestationem nihil
intactum et inesolatt Relinquenae Pro exi
gentia Negotij Decidet Disjudicabit et
moderabitur, Cuius Decisioni Prtis parere
et judicatum Pati Sub Poena Bnis illo in
Tmo Condnis Super Prte Contravenien Re-
blicanae debebunt Quita Poena Septem
Marcar Pol Prti p Prtem Compensanae Judicio
vero Suo totiae Praxi iuris Solvenae pro quo
Condnis Tmo Prtes quos voluerint adcitent ad
citanae Sub Rigore quo Supra Comparere
et judicato obesse obstringuntur. D P Vigore
Inter Gm Ignatium Biattoskurski Act Plter G
Josephum Czachowski Cit. et Judicen p Gm Paulum
Sulkowski inscriptum Plentem, Citationem Prtis
Act Pro Cassatione Condemnationum Unius
Die Ova Mensis Obris Ao 1776to in lucro Cassa-
tionis Juris advitalitij ab ol Gso Jacobo Zglenicki
ol Gsae Victoriae Plotecka Primevae Gsi Biattoskurski
Contis Servien Alterius Die Decima Sexta Mensis
Obris Ao 1784to Rne non Solutionis Poenae Du-
plicis quatuordecem Marcar Pol in Constitu
tionem loci stanae adjudicatae ex Regestro Pae-
nalium utrarque ex Prte Gsi Czachowski Cit
Sup Gso Biattoskurski act obtentar Prti Cit

Editam

Editam decidenæ, quoniam Condemnationem Primam Cassationi Subesse nullis legalibus Rationibus Gsus Białłoskurski probat Ideo in Sublationem eius Iudm Pœnam Simplicem Quatuordecem Marcar Pol Gso Czachowski pro feria Secunda post fm SS. Trium Regum Aº futuro 1787mo Ventura G. Białłoskurski Act Sub Pœna Bnis in Casu Contraventionis Circa Mcionem faciendæ Publicanæ est Soluturus, Iudm quoque alterius Condemnationis ex Regestro Pœnalium obtentæ Cassationem quoniam hæcce Per Gm Czachowski in Rem Mis Alberti Bendorski Coram Actis Crenæ Plocenæ Die Sexta Mensis et Anni Cpsenæ Cessa esse liquet et iæ Mis Bedorski in Comparitionem Cpsenæ Decri non intrat, tantisp Gm Białłoskurski non posse prætendere arbitratur.

Inter Gsos Antonium Bcrenæ Plocenæ, Mathiam Thomam fratres inter Segermanos Borowskie Act Per eosæ Gsos Antonium et Thomam Borowskie Suis et fratris Sui nnibus Plter GG. Agnethem G. Stanislai Lukowski, Josepcham G. Thomæ et Petronellam Gsi Pauli, Malanowskich Contes Borowskie indicenæ in Assia Maritor Suor plter, Mcus Ludovicum Bernardum bini nnis Subjudicem Trnem Dobrinenæ Parentem et Thomam filium Koziebrodzkie Cit et Actt plter GG. Andream et Jacobum Zglenickie Adcit Per eunæ, G. Andream Zglenicki Suo et fratris Sui nne Plter Gm Antonium Kozłowski adcit Plter, Trnum p Decrum anterius Judicij Sui Conservat decidenæ, Satisfaciat G. Thomas Borowski eiæ Decro Judicij Sui in Puncto injunctæ adcitationis G. Antonij Kozłowski idque in instanæ et quoniam Ja Gsus Thomas Borowski hunce G. Antonium Kozłowski Jurisdatorem Suum adcitavit.

adcitavit, Relationemq adcitaonis editae Coram actis Judicij Sui hic in Siepre in Positione Actor Tinum Die 20 Mensis 7bris Ao praesenti Per MRS Providum Michaelem Jaworowski de villa Chorzen Authum et Jurat in Judicio Suo reponit adeoq Comparitionem inscripsit pro inde Satisfactione hoc in Puncto adinventa in causa praesenti experiri mandat, in Experimento Controversijs Partium inductis exauditis necessariam esse Comportaonem Documentor ad Bo Chorzen Se se regulans Per Jm Antonium Kozlowski pro quibus Comportaone Per Jm Thomam Borowski Convenitur in Sequenti Judicijs Suis hic in Siepre Celebranae Subsequenae Censet. H.

Inter Jm Paulum Czachorowski et Nlem Laurentium Borowski atq Lsos Josephum Evam Jsi Antonij Contem Eiusdem Jsi Czachorowski Subditos Act Per Eunae Jm Czachorowski Suo et Alior Coactor nne Plter JJ. Casimirum et Augustinum Nadratowskie Act Plter Citaonem Prtis Act Respectu Attentatar Violentiar ad Judm praesens Edit decidenae esse inquaonem Pro utramque Partem ad Contenta Termini et Protestaonum in Sequenti Judicior Suor Cadentia hic in Siepre Celebranae Educenae Censet. H.

Inter Jm Apolinarem Szczawinski Act Per Jm Laurentium Bronnicki, JJ. Laurentium et Martiannam Orzeszkowska Conjgis Parentis tum Albertum filium Cit Per Eunae Jm Laurentium Smozewski Maritum et Parentem Suo Contis et filij Suor nne plter Citaonem Prtis Act parti Cit Edit decidenae Siquidem ex agnitione Partium Judiciali J. Albertus Smozewski annualia Servitia apud Jm Szczawinski Suscepisse et eadem iam Spatio Suor Septimanar apud huncce Jm Szczawinski tractasse comperitur, postabdisa Servitijs pro Super id Parentis Citati Consensu se se alienare p Jm Szczawinski ideo Suprafat Jsus Albertus Smoszewski haecce annualia demptis duabus Septimanis Servitia ab actu praesenti pt Effluxum duarum Septimanar in hoanae Continuet et ad eadem Continuanae Jsus Laurentius Smoszewski Parens huncce Suum filium adiget idque sub Paena

Baonis

Bonis in Primis et primis Judicijs Finibus Plo
cen. hic in Supre Celebrand. publicand. nihil
omnino Respectu Constiti ad Promissam a Servi
tijs alienationem filio suo suggestus et exinde
Damni Gi Szczawinski Causationis, Gnis Lauren
tius Smoszewski Parens Poenam simplicem Ad
Marcar. Pot. pro feria Secunda post fm Sctae
Catharinae Virginis et Martyris Ao Praesenti ventu
ra Gso Szczawinski sub Poena Bnis in Casu Con
traventionis Circa Mationem faciend. Coram Offo
et Actis Crenae Ploan. Publicand. Solvat.
Inter Gsos Hedvigim de Nalecze ot Gsi Thomae Unierzyski
Camae Granitialis Plocen. Relict. Contem Viduam Ma
trem Jacobum Unierzyski filium Laurentium Bro
mierski Burg. Crenae Plocen. Act. et Cit. tum
Apolinarem Szczawinski et Dorotheam Su
linska invicem Conges Act. per Cunae Gm Laurenti
um Bromierski Suo et alior. Act. et Cit. omne plter
Gsos Melchiorem Kisielewski et Catharinam Bru
dnicka invicem Conges atque Gasparum Brudni
cki Cit. et Act. per Cosae Gsos Kisielewski et Bru
dnicki Suis et G. Kisielewska nnibus plter
Judm Citationes Partiam Suum ad Judm Edit.
decidend. Causam Praesenti ad Trnum Condnis
per Decrum Judicij Sui Die Tertia mensis
Junij Ao Currenti inter Gm Jacobam Apolina
rem Szczawinski ab una et G. Kisielewskie
Prte ab altera Prolati ad Bona Jolszyno desi
gnat. pro finali ad Contenta Terminorum
Partium decisione Remittit Judicand. Trno Cond.
Inter Gm Joannem Wolinski Bonor. Skoczkowo
Haeredem et Nlem Nicolaum Szamborski
Cora Bonor. Administratorem nec non Lsum
Franciscum Aggrestem de Cisa Bnis Sko
czkowo Subditum Act. et Cit. per Cunae Gm
Wolinski Dnum Suo et Suprascror. Act.
nne plter, et Mcum Antonium Rzeszotarski
Exercitus Rni Vexilliferum Act. et Cit. Per
Gm Chrisostomum Zielinski Gm Paulum Rze
szotarski Cit. et Act. per Cunae Gm Bonaventuram
Rzeszotarski Act. per Cunae Gm Joannem Rzeszo
tarski

Rzeszotarski Cit. p. Eunae Nlem Bernardum
Ostrowski Cit. et Act. per Eunae L. Thomam
Rosiewicz Act. in Assia Gsi Chrisostomi Zie-
linski pltr. Iudm Cit. Partium Respectu
Attentatar. Violentiar. Suum ad Iudm
Edit. decidenae necessariam esse hac in Causa
Inquisitionem p. prtes utrasque in sequenae
Iudicior. Suor. hic in Supre Celebranae
Cadentia ad Contenta Tmor. et Mtionum
Partium educanae Consent. Tmo Conservat.

Inter Spectabilem Ignatium Basienski Viae
Proconsulem Civitatis Stupcen. et Famat.
Albinum Cekalski Eiusae Civitatis Civem
Act. p. Eunae Famatum Cekalski Suo et
Basienski nne pltr. MM Stanislaum Ro-
kitnicki Tribunum Sieprscen. et Catharinam
Kosienska Conges Cit. et Indicen. per
Maritum Suo et Contis Suae nne pltr.
Gm Ignatium Osiecki Cit. et Indicen. pltr.
Termino Utmo Prtis Act. declarato Causam
Partibus prosequi mandat. in prosecutio-
ne Citaonem prtis Act. prti Cit. p. Solutione
Summae Nonaginta Sex aureor. Hungr.
et Florenor. Duodecem Pol. Spectabilis
Basienski propriae p. Manus Famati Ce-
kalski M. Simon Kokoszczynski pro
licitatis Ovibus et Verveccibus relegatae
tanae ante Subsecutam Eius huiusce Mco
Kokoszczynski Restitutionem p. Cit. in qua-
dam Praetensione ad Honestum Drozdziewski
p. Famatum Cekalski tandem ad pellenae
hancce Ovium gregem Sibi assumpto habita
Coactione Receptae ad Iudm Presens Edit. de-
cidenae licet Gsus Osiecki Cit. Memoratam
Summam Suprafati Drozdowski esse pro-
priam firmiter allegando in Sui debito per
Eunae Summae Centum Aureor. Hungr. Sero
Mnti in Stupca Die 10 Mensis 9bris
in Ao 1773tio in Rem Mae Rokitnicka Ma-
tris

Matris Dato assecuratae et p̄ cana Matrem
ad Rehabenae in Rokitnica Die 14 Junij
Ao p̄sen manualiter demissa supra expunct
Summam Nonaginta Sex Aureor Hung
flor Duodecem Pol testam quietatione
Mnli in Kuski Die vigesima quinta
Mensis Augusti Ao p̄sen de eadem Summa
in Rem Honesti Ignatij Drozdzewski per
se Subscra de Manibus Famati Cekalski
benevole dantis Recepisse Contestatur ast
quia Spectabilis Basienski p̄insertam
Summam nunc a Cito vobis p̄tensam
vere esse Suam clarificans Famatum Ce-
kalski nre Suo ad Contractum in Ro
guinniezki die prima Augusti ad p̄sen
Constitut gregem Ovium et Vervecum in
quantitate Ducentor pro Summa Centum Au
reor Hung et florenor Sex pol licitasse
hocque Contractu mediante in vim hujusce
Summae tantum Decem Aureos Hung
meo Kokoszczynski exhibuisse Reliquum
vero Circa Receptionem gregis brevi Su-
um Principalem Solvi obstrinxisse docet
ex nexu Cuius Ctus p̄vijs literis missi
bilibus Sub Data Diei 17. Mensis Augu
sti ex Stupca ad M. Kokoszczynski dire
ctis praetensam licitatae gregis post Exolu
tionem Concertatae Summae 100 Aureor
Hung et flor Sex Pol ex Traditionem
in se obloquentibus toties scriptam Sum
mam p Manus Famati Cekalski remisisse
probat, Famatus quoque Cekalski hic in
Siepre p Jm Osiecki Se Cumq Honesto Droz
dzewski Repulsore praeventum vi ad Bona
Kuski Conducto et ibiae ad p̄solvenae Sum
mam Nonaginta Sex Aureor Hung et
flor Coram Actis Judicij Sui hic in Siepre
die 10 Mensis et Anni Currentium ex Sui
Comparitione personali interposita fatetur
adactum extitisse Remonstrat ac in Majus

Rei

Rei veritatis Suffulsum Jurtum per se explenae
offert, quam ob Rem Judm hac in Causa Meri
moniali in Resolutione moram pati nequeunt
assopire Studenae Famati Cekalski ad pstanae
Jurtum ex Rotha quia haecce Summa Nona
ginta Sex Aureor Hungr et flor Duodecem Pol
ex majori Summa Centum Aureor Hungr flor
Sex p Spectabilem Basienski in exolutionem
totiae Summae Mco Kokoszczynski data p
Gm Osiecki accepta et Mcae Rokitnicka Ma=
tri est extradita et in minima quantitate
Honesti Drozdzewski G. Osiecki Debitoris
non fuit ppria nulla etiam Summa a Spe=
ctabili Basienski et famato Cekalski Ho
nestum Drozdzienski quovis modo Concerne
bat admissibilem adinvenit idque in Instanc
pstitit Rotha quo Supra Ju Famatus
Cekalski quo Attento Statuit Judm qua
tenus Pars Citt unus ad Alium se Senor
Referendo ptact Summam Nonaginta Sex
Aureor Hungr et florenor Duodecem Pol
nunc Jurto evict Pro Vigilia festi Nattis
Seti Joannis Baptae tto futuro 1787mo
Ventura Coram Officio et Actis Crenae Ploanae
Sub Paena Baonis in Casu Contraventionis
Circa Mcionem faciena publicana Specta
bili Basienski aut Famati Cekalski dcto pvia
quietatione et in Rem psolventis Recognoscena
Cessione Solvat Luita Paena Trium Marcar
Pol pti in Tmo Solutioni pfixo Judicio ve
ro Suo totiae Sub Rigore ex Regestro pa=
nalium extendendo Solvena a Panalitate
vero intuitu Coactione, pallegata Summae
emunctionis Sup prte Citt irrogari Conclusa
p Rationem habita ex Suppositionis de exi
stentia apud Famati Cekalski iunctim et Ho
nesti Drozdzewski pecuniae Pars Citt exvincu
latur Decri psenae Vigore.

Inter Nlem ac Spectabilem Joannem Delkiew

et

et Gm Michaelem Gouski Vice Regentem Trnem Do
brinens Actor p Gm Franciscum Kokoszczynski
Gm Joannem Kolczynski Citt et Indicens per
Gm Josephum Peplowski Judm Citationem prtis Actor
prti Citt suum ad Judm edictt decidenda Contro
versiis prtium inductis exauditis quoniam Causa
Presens Respectu Pretensionum ex tenutaria Possessio
ne Bonor Biallosliwy Emicanae suo in Judicio promovetur
quae sine Condne decidi non valet, proinde ne
cessariam esse Condnem ad fundum Bonorum
Biallosliwy Judicij sui aut JJ Camnor Trnum
Plocens unius Duorve absentia non obstans
Captato tempore prvia de adventu sui tempe
stiva facienda abisatione mutuo partium
sumptu Conducenda admovent quod Judm sive
Offm Camrle Trre Plocens Conducenda et Conde
scensur Comportaonem Ctus tenutarij et Sacrorum
quorvis inter prtes subsecutt aliorque Documen
torum Causam presens evincens per quem in
terent prvia si opus fuerit Comprobatione
Juratoria demandabit de pretensionibus fundi
injurijs et Damnis inquiret investigabit in
quisitiones si opus fuerit expediet, juxta
excipiet bonificationem et satisfactionem
omnimodam Cui et a quo debebitur prstanda
admovenit Causamque presens ad Contenta
Trni prtis actt nihil in tactt et resolutt Re
linquenda pro iusto et aequo finaliter deci
det disjudicabit et moderabitur, Judicij aut
Officij Camrlis Decisioni prtes parere
et Judicato subesse sub Poena Bnis illorum
Trno Condnis sup prte Contraveniens pu
blicanae debebunt et tenebuntur Quita Poena
Septem Marcar Pott prti p prtem Com
pensanae Judicio vero suo totiae in in
stanc ab utraque prte praxi juris solvenda
pro quo Condnis trno prtes quos voluerint
et negotium poposcerit adcitent adcitanae
sub simili quo supra rigore Comparere
et Judicatum pati obstringuntur Quae q adcit

ac

ac etiam Prti Cit Reciprocum Si voluerint
actoratum formanae licitum erit D. P. Vigore.
Inter Religiosissimam ac Deodicatam Ursulam
Constantiam Podowska Virginum Munia
lium Ordinis Sancti Benedicti Conventus
Sieprsanensis Abbatissam ac totum Eunae Con
ventum Actt per Jm Bonaventuram Ciołko
wski Inscrum Plentem, Jm Mathaeum
Malanowski Cit per Jm Mathiam Mala
nowski filium et Inscrum Pltem Citaonem
Prtis Actt Prti Cit ad Judm presens edit
decidenae necessariam esse Communicatio
nem Documentor pro Sequens Judicior
Suor Cadentia hic in Siepre Celebranae
per utramque Prtem ad presorum legis Subse
quenae Censet T. C.
Inter Adamum Sabbam Jezewski Actt plter
M. Bartholomaeum Zboinski Pincerniae Do
brinensis Cit per Mcum Thomam Zboinski
Cit et Inscrum Plentem, JJ. Joannem
Niedzwiecki Parentem et Victricum Thomam
et Josephum Marcinkowicze Privignos Sta
nislaum Hedvigim ac Catharinam Virgi
nem Innupt. Niedzwieckio filium et fi
lias fratrem et Sorores inter Se germa
nos, Cit per Jm Melchiorem Mieczynski
Inscrum Plentem Stet Sola Evasio.
Inter Mcum Onuphrium Plaskowski Capita
neae Lidzbariensis Actt plter et quoniam Mcus
Robertus Kampenhauzen Vice Palatinus Terrae
Dobrinensis Cit presens in Cmo disparet et
se Condemnare permittit pinde Sup eoa Cit dis
parens Rne non Solutionis Summar unius
Octodecem, alterius quinque Aureor Hungae
Tertiae denique unius aures Hungae ac Aliar
Circumstantiar tmis Orglibus Comprehensar
ac decernenae Paenar per Contraventione Decris per
mittitur Condemnatio qua decernitur et ad
ditur

additur Ministerialis ad Publicanae &c.
Publicavit Mtis Judlis.

Inter Gg Laurentium Bromirski Burgr Crenae Plocens
Sedicianum Brudzinski et Theresiam Bromirska
invicem Conges Paulum Parentem Adamum Jo
annem et Jacobum filios Bobrowskie Actr Per
Eunae Gm Bromirski Burgr Suo et Coactor Suor
nne pltr Gm Gregorium Nadrowski Citr et Indicans
pltr, Judm Citaonem Prtis Actr prti Citr, Respe
cta male tractionis ad Gpae Margarethae Bromir
skae Eiusae Citr Contis Actr Sororis et Amittae ac
Cassaonis Juris advitalitij inter Eunae Citr
et Eanae ad Eius Contem Recognitr Suum ad
Judm Edit decidenae necessariam esse Inquisitionem
hac in Causa p Prtem Utramque in proba
tionem et Reprobationem obiector in Se
quenae Judicior Suor Cadentia hic in Supre
Celebranae Educenae Censet &c.

Inter Mcum Antonium Exercitus Bni Ve
xilliferum et Gpos Paulum Albertum ac
Bonaventuram Rzeszotarskie Bonorum
Rzeszotary Gortaty Haeredes Actr p Gm Chri
sostomum Zielinski Inscrum Plentem Gm
Joannem Wolenski Bonor Skoczkowa,
Haeredem Citr pltr Judm Citaonem Prtis
Actr Prti Citr ad Judm Psens Edit decidenae
quoniam Causa Psens Respectu distinta
tionis Bonor Rzeszotary Gortaty a Bnis
Skoczkowo Suo in Judicio promovetur
quam ob Rem Judm Causam Eanae Gratitio
num ad Illrem M Succamerarium Pltus Psens
pro feria Secunda post Dcam Letare Quadra
gesimalem Ao futuro 1787mo Ventura Re
mittit Judicanae, quo vero ad Causam facti
necessariam esse pro eodem Tmo Condnem ad
locum inter Pmissas haereditates Controversum

Judicij

Judicij Sui aud. Gg. Camnor. Tmum Placens
unius duorve absentia Conducendor. adinvenit
quod Judm. sive Ossm. Camrle. mutuo prtium sumptu
Condescensur. pt. determinato Causam ptem. de Iniurijs Da-
mnis Violentijs inquirit investigabit, Inquones expe-
diet, Iusta p. oportunitate Negotij excipiet, Calculum
si iuste et pro Re Cuius a quo debebitur exci-
piet, Tmos. prefiget, Rigores annectet, Penas super
quo interest imogabit, Causamque psens. facti ad
Contenta Tmi et Maonum finaliter nihil in tac-
tum et inresoluto Relinquens, pro exigentia le-
gis decidet disjudicabit et moderabitur, Cuius
Judicij vel Officij Camrlis decisioni prtes
Parere et Judicatum Pati sub Pena Baonis
illo in Tmo. Condnis sup. prte Contravenien.
publicanae Quita Poena Septem Marcar. Pol.
prti p. prtem Compensanae Judicio vero suo
totiae p. utramque Prtem Solvenae pro quo
Condnis Tmo. prtes quos voluerint adcitent
adcitanae sub Rigore quo Supra Comparere
et Judicato Subesse obstringuntur. D. P. Rigore

Inter Gg. Catharinam de Humiecki ot. Gg. Ioannis
Czachowski Relict. Contem. viduam Matrem
Josephum Stanislaum si in vivis extant Andre-
am et Petrum filios Czachowskie Actor. per eanae
Matrem suo et filior. suor. nne. pltet. Mcos.
Josephum Capneum Dobrinens. et Michaelem fra-
tres inter se germanos Humiecki Citt. p. Im. Bo-
naventuram Ciołkowski, quo ad Actoratum Cons. Mcum
Josephum Humiecki Capneum Dobrinens. instituto tene-
ri Prtem Actor. docere de Tmo. et Contentis Citaonis suae
et quoniam non docet proinde Ia. M. Capneus a Tmo.
prtis Actoreae Liber pronuntiatur ad Actoratum vero
Cons. Mcum Michaelem Humiecki instituto Judm.
Causam prosequi iubet in prosecutione Controver-
sijs ptium inductis exauditis quoniam pars Citt.
quietaonem de summis pro quar. Solvone ad Judm.
psens. Convenitur Sibi datam habere infert proinde
necessariam esse Comportaonem Eiusae quietaonis
prosequens Judicijs suis hic in Sie pre celebranae
Subsequenae Censet.

Inter Gg. Antonium Pieglowski

Inter Ill. Antonium Pieglowski Actor Pltr. Mecum Antoni
um Rzeszotarski Exercitus Rni Vexilliferum Citr. p. Jm Chri
sostomum Zielinski Inscrum Plentem terminum p. Decrum
anterius Judicii Sui iniunctae Communicationis Do
cumentorum Conservatum decidendae in Satisfactionem
Eiae Decreto teneri prtes Documenta Sua Causam Psenc
Evincenc Pvis Conscribenc Summariis et sibi ab invi
cem Communicanc Comportare idque in Instanc Judm
mandat et quoniam Pars Actor Documenta Prtis Citr.
p. Summarium Conscrum et p. Se ac Judm Suum subscrum
Comportavit et prti Citr. communicavit haeceque Do
cumenta cum Summario Confrontata extiterunt id
Circo comprobet Actor in Eam Jurti Rotham, put Omnia
et Singula Documenta Causam Psenc Suffragan
communicavit et nihil in Praeiudicium prtis, Citr. cela
vit et additur Mtis Judtis ad pnuntiandae Jurti Rotham
Pstitit, qua omprobatione attenta satisfecisse Eunae Jm
Pieglowski Actor Judm hoc in Punctu adinvenit, Jam vero
Pars Citr. Documenta Sua put se offerr in sequenc
Judicior Suor Cadentia hic in Sieme celebranae com
municare obstringitur. Trno Contr.
Inter Ill. Sophiam de Bellewskie Actor Psi Adami
Bogurski Relictam Contem Viduam, Actor pltr. Jm
Thomam Bogurski Citr. et Actor pltr. Citationes par
tium Suum ad Judm Edictr. decidendo Controversi
is Partium inductis Exauditis, Siquidem prtes nem
pe Mater Cum filio vicissi Amore Respective filius
Erga Matrem Suum tractando.
plenarie Apopiendo Complanationem Sub Tractu
Causae conscripserunt, subscripserunt subscram
ad approbanae Judicio Suo porrexerunt igitur
Pmissa Complanatione ex bono voluntatis Actu
Constituta in toto rathificata, stanae Eae p. omnia
adinvenit, decernendo quatenus Ill. Bogurski Filius
ad obloquentia Eiusmodi Complanationis adora
videlicet Siliginis hiemalis, Corethos tres, Hordei Core
thos Duos, Olimi Corethos totiae, Avenae Corethum
unum, Tritici quartam Partem Corethi, Pisi Duas prtes
Corethi mensurae Varsaviens. Atque Solis Ollam
unam Olei mediam ollam Olerum per unum

Sulcum

Sulcum quotannis Suprafatae Gsae Boguslea Matri extradat, Caeterisque Contentis eaeq Complanatione expressis in toto Satisfaciat idque Sub Poena Baonis in Primis et Primis Judiciis Tribus Plocenq pt quamlibet Contraventionem hic in Siepre publicanae DPV.

Inter Gm Mathaeum Kowalewski Actr pltr, Gm Martinum Bombalicki Citr pltr, Citr Partis Actr prti Citr Respectu Attentatar Violentiar Suum ad Judm Edit Decidenae Controversijs prtium inductis exauditis Necessariamque in Causa Inquonem in Sequenq Judicior Suor Cadentia hic in Siepre Celebranae per utramq prtem ad Contenta Tmi et maonis prti Actr Educenae Censet Tmo Conto.

Inter Gm Mathaeum Kowalewski Actr pltr, M. Antoninum Zglenicki Tribuniae Sieprsenq, Citr p M Franciscum Zglenicki fratrem, Satisfaciat M. Zglenicki Citr Dilationi Majoris ad quam se in Anteactis Judicijs Suis Receperat idque in Instanti tanae non Urgenq prte Actr Satisfecisse Eanae Maim Zglenicki Judm declarat in Causaque Praesenq experiri mandat in experimento Controversijs prtium inductis exauditis quoniam Pars Actr prtem Citr p Solutione Summae Triginta Aureor Hungq p Citr ab ot Gso Casimiro Kowalewski Actr Parente ad Scrum Casu quoaq deperditum mutuo Contractae tmo suo agit Pars Citr vero Eanae Summam p Reali agnoscit Proinde Judm Statuit quatenus Ob M. Zglenicki Citr Summam Pactam Triginta Aureor Hungq Cum provisione ab Actu inchoati processus nempe p Annis quinque proveniens in et p Vigilia Festi Nattis Scti Joannis Baptae in Ao futuro 1787mo Ventura Coram Officio et Actis Crenq Plocenq Sub Poena Baonis in Casu Contraventionis circa maonem in ibiae facienae publicanae Actori Solvat et Realiter enumeret Quita p Citr poena Trium Marcar Pol prti in Tmo et Sub Rigore quo Supra, Judicio vero Suo totiae praxi Juris Solvenae, nihil ominus in Sublationem

Condemnao

Condemnationis in Judiciis Suis hic in Sepre Die 13tia Mensis 8bris Ao Elabso 1785to Sup eoq Cit hac in Causa obtentae Ja Cit Poenam Duplicem 14 marcar Pot prti in Tmo et Sub Rigore suprascris Judicio autem Suo poenam Simplicem 14 mar Pot in instanc Sub Rigore ex Registro poenalium extendenq Solvat D P Rigore.

Inter G Mathiam Kotarski Act pltr, Gm Stanislaum Zoltowski Notarium Tolonei Aquatici Cit p Gm Paulum Zoltowski teneri Comparentem a Gro Stanislao Zoltowski sufficientius inscribere Comparitionem et quoniam non inscribit, pinde tam Sup eoq G Stanislao sufficientius Comparitionem non inscribenq quam Ill Adm Rdo Joanne Psenq in Tmo disparenq Zoltowski in Lucro levationis Summae in Exemptionum Sortium Br Romatowo Smoszewo Zoltowo Szafosty ac Miszewo pvenienq dimissionisque earq Sortium et bonificaone praetensionum fundi pmittitur Condemnao quae decernitur et additur Publicat.

Inter GG Petrum Casimirum et Jacobum Paprockie fratres germanos Act p Gm Petrum Paprocki Suo et fratrum Suor nne pltr, et mcos Barbaram de Borowskie ot mci Gaspari Zglenicki Tribuniae Siepscenq Belict Contemviduam matrem Antonium Franciscum et Joannem Zglenickie Privignum ac Alios Tribuniae Siepscenq Latque Gm Albertum Bedorski Bonor Bledzewo Administratorem Cit p Eunae m Franciscum Zglenicki Suo et Suprascror Cit nne pltr Judm Citaonem prtis Act prti Cit Suam ad Judm edit decidenq quoniam Anterior Condnio p Decra Judicij Sui ad fundum Br Bledzewo et Bledzewko assignata, Suam non est Sortita effectum pinde in Ordine Executionis eorq Anterior Decror Judicij Sui necessariam esse Condnens ad fundum horae Br Bledzewo et Bledzewko Judicij Sui

aut

aut PP. Camnor. Trium Plocensium unius duorve Ab
sentia non obstante Captato tempore, pvia de adven
tu Sui tempestive faciendae Avisatione mutuo
partium sumptu conducendae adinvenit quod
Judm. Sive Offm. Camrle Trne Plocen. conducendae
et Condescensur. anteriora Decra Judicij Sui in
toto exequetur, de Injurijs Damnis violentijs etiam
pt. suprascra. Decra. pactis inquiret investigabit
Inquiones expediet Poenas irrogabit, Satisfactio
nem omnimodae quod Cui et a quo debebitur pre
standa adinveniet tmos. pfiget Rigores annectet
Causamque pleni ad Contenta Tmi. prtis Actis pro
Justo et aequo finaliter nihil in tactis Relinquendae
decidet disjudicabit et moderabitur Cujus vel quor.
Judicij aut Officij Camrlis Decisioni prtes pare
re et Judicato subesse, idque sub poena Baonis
illo in tmo. Condnis Sup. prte Contraveniens pu
blicanae debebunt et tenebuntur, Quita poena de
ptem Marcar. Pol. prti. p prtem Compensandae
Judicio vero Suo totiae in Instanti praxi juris
Solvendae pro quo Condnis Tmo prtes quos
Voluerint ac negotium poposcerit adcitent ad
citandae Comparere et Judicatum pati Sub Simi
li quo Supra Rigore obstringantur eiusque ac
etiam Prti Citi Reciprocum Si voluerint Acto
ratum formandae Licitum erit D. P. Vigore.
Inter GG. Thomam Burgae Crenae Plocen. et Joan
nem fratres inter Se germanos, Carolum Jacobum
Simonem Thomam Joannem Dicti Podrudny
Zglenickie, Lucam Borowski, Andream Głucho
wski Petrum Casimir et Jacobum Paprockie
Thomam Kozierowski et Agnethem Lukowska
Conges, Mathaeum Malanowski Actis et Citis
p Gros Jacobum Zglenicki et Petrum Paprocki
Suis et Suprascror. Coactor. nnibus pltter, Mcos

Barbarum

Barbaram de Borowskie ob. Mci Gaspari Zglenicki Tribuni Sieprsensis Relict. Contem. Viduam Matrem Antonium Privignum Franciscum et Joannem filios Zglenickie Tribuniae Sieprsensis Dnos de Pmo Albertum Bedorski Administratorem Cit. et Act. tam infidelem Grayna Lewelide Bnis Zglenicae Arendatorem Act. p. Eunae Mcum Franciscum Zglenicki Suo et Suppaseror. Cit. et Act. nne pltes Citaones pstium Sibi vicissim edit. decidenae Judm Causam psens ad Tmum Con Dnis in Bonis Zglenicae agitanae ex limitaone incidens p. finali ad Contenta tmor. et Documentor. mediante eor. pvio si opus fuerit pstanae Jurto impingendae Comportaone Resolutione pro exigentia legis et Justitiae Remittit iudicanae quo in Tmo pstes comparere et Judicato pati sub Poena Baonis illo in Tmo Condnis sup. pste Contraveniens publicanae obstringuntur Decri Praesens vigore.

Actum in Siepre Sabbatho pridie festi Sanctae Hedvigis Viduae electae Dei scilicet Die 14 Mensis Octobris Ao Dni 1786to Celebratis in Trnis Communibus Trribus Ploce.

Inter Pos Gasparum Jasienski et Hedvigim Chlebowskie invicem Conges Act. p. Maritum Suo et Contis Suae nne pltes Pos Joannem Bernardum et Jacobum fratres inter se germanos Klosinskie Cit. p. Gm Jacobum Klosinski Suo et fratris Sui nne pltes comparens etc. Judm Tmum p. Decrum anteacti Judicij Sui Communicationis Documentor. Conservatum decidenae Statuit quatenus pstes in Satisfactionem eiae Decro Documenta Comportant sibiq. ab invicem Communicent, idque in instanti Comportavit Pars Act. Sua Documenta et pnti in Summario Specificata Communicavit Superque Realem Comportaonem ad Jurtum se se trahit, pinde ad impossibili ad Jurtum adinventa additur Mtis Judlis ad pnuntianae Jurti Rotham praestitit G. Jasienski Suo et Contis Suae nne Sup. Realem Comportaonem Documentor. pt quod pstit Causam

psens

presens ex Comportatis et per partem Citatis Comportantes Documentis in Sequens Cadentia Resolvens Censet T.C.

Inter GG. Franciscum Umienski Adamum Parentem et Martinum filium Zglenickie Actorem pltr GG. Stanislaum Paulum et Florianum Lukowskie Nicolaum et Bartholomaeum Kozierowskie Antonium et Thomam Borowskie Valentinum et Mariannam Virginem Innupt. Jacobum Joannem et Agnethem de Umienskie atque Laurentium Zglenickie Citatos et Actos per Gnos Antonium Borowski Bartholomaeum Kozierowski Stanislaum Lukowski Suis et Aliorum Citatos et Actos nre pltr Gnos Stanislaum Lukowskie Mathiam Zglenicki Paulum et Florianum Lukowskie Actos per Gnum Stanislaum Lukowski Illationes Pretium ad Judm. presens Edit decidens quoniam per Decretum Condrte in Bonis Romatowo Zultowo Zuki et Szafosty Die Undecima mensis Martij Ao presens inter partes Comparens ac Alios lato Actis Crens Plocens die vigesima Primo mensis Aprilis Ao fluens oblatuatur expulsorium loco in Bonis Zuki in Szafosty per Stadia quatuor per Haeredes et Possessores Bonorum Zultowo Zuki et Zegadty per Errorem Insepiri demandatum in hisce vero Bonis Szafosty ubi nulla edificia locata existent expulsorium nor Repetitur igitur hocce expulsorium Stadijs quatuor loco in Szafosty in fundo Swiazie in Bonis Zultowo Zuki Sitis itiae Haeredes et Possessores Bonorum Zultowo Zuki et Zegadty proportionata ut in Eoq Decreto presentum quotannis insepire vel saepes destructos meliorare obstringuntur Qui vero Haeredum et Possessorum Bonorum Zultowo Zuki et Zegadty Equos non habuerit tempore Messis Convectionisque ex Campis Adorum hosce Boves.

Boves tantummodo in Currum iniugandos in grano
ligare et ibique pascere Suprascriptis Haeredibus et
Possessoribus conceditur Bonumque Ordinem eoque De
creto Condrli Constitutum et nunc adjunctum Iuxta Hae
redes et Possessores Bonorum Zultowo Zuki et Ze
gudtyn in toto pro omnia tenere et servare tene
buntur, in Cathegoria vero facti et obiectae
Contraventionis, vallegato Decreto Condrli in
Puncto non servati Constituti Boni Ordinis
Necessariam esse Inquisitionem pro Utramque Partem
ad contenta Terminorum et protestationum in sequentibus
Judiciorum Suorum Cadentia hic in Siepre Celebranda
pro utramque Partem Eduenda Censet &c.

Inter Dominum Martinum Zglenicki Actorem et Citatum pltem Jm Anto
nium Borowski B. C. Plocensis Citatum et Actorem pltem et
Pos Adamum Parentem Laurentium Martinum
Catharinam Victoriam Franciscam filios et
filias Zglenickie Citatum, pro eunque Jm Adamum Zgle
nicki Suo et Aliorum Citatum nomine pltem comparentem et
Secum Controvertentem quarum partium Contro
versijs in Judicium Suum inductis Claudis Judicium
Citationes partium pro bonificatione Inseminationum
Aliarque violentiarum Jo Borowski
Illatarum Suum ad Judicium Edictum decidendum, Quoni
am inter Haeredes Bonorum Zultowo Zuki et
Zegudtyn Condrnio ad Bona eadem Suum per
Judicium est assignata, Ideo Causam eandem ad
Terminum Suprascriptum Condrnis Remittit judi
candam Quod Judicium Condrle Causam eandem
ad contenta Mationum et Terminorum Partium
exigentia legis et justitiae decidet dissjudi
cabit, Poenas Super quo interest Irrogabit
Bonificationem Omnimodam adinveniet Par
tesque in Obus et Singulis praetensionibus
nihil intactum et Irresolutum Relinquendum Fina
liter decidet disjudicabit et moderabitur
Cuius Judicij Condrlis Decisioni Partes Pa
rere.

Parere et Judicatum Pati, Sub Pœna Baonis illo
in Tmo Condnis Sup prte Contraveniens pu
blicanæ debebunt, Pœna Septem. Marcar
Pot prti p prtem Compensanæ Judicio Suo
totiæ praxi Juris Solvenæ D. P. Vigore.
Inter Ipsos Petrum et Thomam Pęszynskie Act per Eunæ
Jm Petrum Pęszynski Suo et fratris Sui nne pltr, Ipsos
Carolum et Jacobum Zglenickie Cit et Judicent per
Eunæ Jm Carolum Zglenicki Suo et fratris Sui
nne pltr, Comparens etc. Judm Tmum p Decrum
anteacti Judicij Sui Communicationis Documen
tor Conservatum decidenæ Teneri prtes Satisfa
cere Decro Judicij Sui in puncto Comportaonis
Documentor idque in Instanæ et quoniam Pars
Act Documenta Sua Comportavit et prti Cit
communicavit, Pars vero Cit Sua Documenta in
Sequens Cadentia comportare offert. Ideo Prtem
Act Sup Realem Comportaonem Documentor ad
Jurtum stringit. Præstitit Ipus Petrus Pęszyn
ski Suo et fratris Sui nne post quod præstitum
Causam Eanæ ex Comportat et Comportanæ
p prtem Documentis in Sequens Judiciorum
Suor Cadentia Decidenæ iudicat. T. C.
Inter Ipsos Hedvigim de Zołtowskie primi ot Ipsi Joan
nis Zołtowski Secundi voti ot Ipsi Adami Głu
chowski Relict Contem Viduam Matrem et Fran
ciscum Filium Głuchowskie, tum Catharinam de
Zołtowskie Jn Martini Kowalewski Contem Seu
invicem Conges atque Catharinam Zołtowska Vir
ginem Innuptam Act et Cit p Eanæ Jm Hedvi
gim de Zołtowskie Głuchowska Matrem Suo et
Suprascror Act et Cit nne pltr Ipos Albertum
et Annam de Malanowskie invicem Conges Paren
tes Cit et Act. Thomam et Helenam filium et
filiam Act Mathiam Sophiam de Ruszotarskie
invicem Conges Parentes Bartholomæum et Petro
nellam filium et filiam Suskie cit et Act. Ignatium
Zołtowski

Zołtowski et Josepham Zglenicka Filiae Parentes Conjuges Cit. et Act. Mariannam filiam Zołtowskie Act. denique Thomam Zołtowski Act. p. Eunae, Jm Thomam Zołtowski Suo et alior. Cit. et Act. nne pltr. Comparens et secum Controvertens quar. prtium Controversijs in Judm Suum inductis Exauditis Judm Citationes prtium Suum ad Judm p. Attentatis violentijs Edit. decidenae necessariam esse Inquisitionem hac in Causa ad Contenta Tmor. et Protestationum Prtium in Sequens Cadentia Educenae Censet. T. C.

Inter Gsos Stanislaum Valentinum Paulum Joannem Stanislaum et Florianum Łukowskie Act. p. Eunae Jm Stanislaum Łukowski Suo et Alior. Act. nne pltr. et Jm Jacobum Zglenicki Cit. pltr. Citationem prtis Act. prti Cit. ad Judm psens Edit. decidenae ut in Causa inveterata necessariam esse Communicationem Documentor. ad psenum Legis in Sequens Judicior. Suor. Cadentia hic in Sepre Celebranae p. utramque prtem Subsequenae Censet. T. C.

Inter Jm Cunegundim de Umierzyckie primi ot. Gsi Jacobi Kęsicki expost ot. Gsi Caroli Niedrowski Tertij ad psens Voti Gsi Pauli Siemiętkowski laesivi Mariti Contem. Actricem in Assia Gsi Josephi Strusienski pltr. Jm Paulum Siemiętkowski Cit. et Act. pltr. Act. Gsos Josephum Strusienski et Catharinam de Kęsickie Conjuges Cit. et p. Maritum Suo et Contis Suae nne pltr. Gsos Mathiam Lutomienski, et Paulum Pęszynski Cit. pltr. Jm Agnethem Kęsicka virginem innuptam Cit. et Act. p. Jm Josephum Strusienski Comparens et secum Controvertens quar. prtium Controversijs in Judm Suum inductis Exauditis Judm Citationes Prtium Suum ad Judm Edit. decidenae Siquia Causa psens Sine Condne decidi non valet, igitur Judm necessariam esse Condnem Judicij Sui aut Gsor. Camnior. Tmum Plocens Captatb tempore facta tempestiva avisatione ad fundum Bonor. Kęsica

Conducendor.

Conducendor adinvenit, Quod Judm sive Ottm camrle
unius duorve absentia non obstante Comportaonem
Documentor quorvis Causam xsenę evinienę per
quem interest demandabit, quibus Comportatis
Resolutis quibusvis dubijs et intervenientijs
Transactiones quasvis cognoscet Resolvet appro
babit vel Cassabit de mala tractatione Contis
aut fomentaone Eiusdem inquiret Investigabit
Inquones Juratorias expediet, Pœnas Supquo
interest irrogabit, Causamque Eanę ad Conten
ta Tmor et Documentor Prtium nihil intact
et irresolut Relinquendo finaliter decidet disju
dicabit et moderabitur, Cuius Judicij Condrlis
decisioni prtes parere et acquiescere sub Pœna
Baonis illo in Tmo Condnis super prte Contra
venienę publicanę debebunt ac tenebuntur, Quita
Pœna Septem Marcar Pot prti p prtem Com
pensanę Judicio suo totię prazi Juris Solvenę
p quo Condnis Tmo prtes quos voluerint et nego
tium poposcerit adcitent adcitanę Comparere et
Judicatum Pati tenebuntur. D. Pbigon.

Inter Ss Joannem Brudnicki et Magdalenam Malisze
wska Conges Act p Maritum suo et Contis
suę nne pltr, Ssos Catharinam de Ztumiecki
ot Ss Joannis Czachowski Relict Contem viduam
Matrem Andream filium Czachowskie tum Pe
trum Girzenski Cit p Eunę, Ss Andream Czacho
wski suo et Alior Cit nne pltr, Citaonem prtis
Act Prti Cit ad Judm xsens Edict decidenę ne
cessariam esse Inquonem p utramque Prtem ad
Contenta Tmi et ptestaonis prtis Act in se
quenę Judicijs suis hic in Sæpre Cœlebranę
Educenę Censet T.C.

Inter Ssos Helisabethem de Białłoskurskie ot Ssi
Jacobi Borowski Relict Contem viduam et Lsam Jo
annam ot Lsi Joannis itiæ Relict Contem viduam Adri
ces p Eanę Borowska Sao et L Jaskowa nne pltr et quo

niam

et quoniam Gsi Thomas Malanowski et Josepha de Bo
rowskie invicem Conges Citti Ipsen in Tmo disparent
et se condemnare permittunt inde Supersedis Citti dis
parent Rne non Sessionis Junii per Duas Septi
manas Continuari demandata ac non Solutionis Pae
nae quadruplicis 14 marcar pot ac Seorsivae Similis
Paenae in Sublationem processus per prte Gsa Borowska
tum quoque Decem flor Pot per prte L Jaskowa
Decro Judicij Ipsen adjudicatae, nec non decemenae Paeni
litatis in tuitu Contraventionis eius Decro Permittit
Condemnatio quae Decernitur et additur per Mtem Publicatae

Inter Gsos Albertum Rudowski et Evam Kowalewska
Conges Parentes Antonium Zglenicki filium et
Privignum Actt per Eunae Gm Albertum Rudo
wski Suo Contis ac Privigni Suor nne pltr Perstrm
Rdmum Josephum Zorawski Cancum Cathe Ploc
Citt per Gm Casimirum Swierzynski, Gm Bartho
lomaeum Jutowski BC Ploc Indicens pltr Judm
Citationem Prtis Actt prti Citt ad Judm Ipsen Sedt
decidenae Summis binis, Prima Ducentor Tynf in
Węgrzynowo Die 26 Junij Ao 1769no Altera Centum
Tynf in Wazyno die 15 Mensis Augusti Ao 1772do
utrisque per ot Gm Jacobum Zorawski Citt fratrem
Sterilem Scriptis mntibus ot Gro Valentino
Zglenicki Gr Zglenicki Actt Parenti Assecurat pro
liquidis agnitis, quoniam Ja ot Gr Valentinus
Zglenicki Gr de Kowalewska ptunc Suae ad
Ipsens Gr Rudowski Conte Summam Mille
Quingentor flor Pot in Sorte Bonor Węgrzy
nowo Coram Actis Crenae Ploc feria Sexta
pridie festi Sctae Mariae Magdalenae Ao 1758vo
inscripsisse iam vero haec Gsa Rudowska ptunc
post Memorat Gm Zglenicki Relicta Vidua
in Ptacta Summa Coram Actis Judicij Sui hic
in Siepre Die 29na Januarij Ao elabso 1785to

Summam

Summam Quadringentor Tynf quemlibet Tynf Triginta octo Grossis numeranda G. Rudowski Praesentaneo Sui Marito Assecurasse comperiuntur, quam ob Rem Statuit Judm ut Perillris Rdmus Zorawski Citt post ot Gm Jacobum Zorawski fratrem Germanum Successor unicus Emundanae Bona post Eunae derelict Summam Trecentor Tynf flor Trecentos Sexaginta Pot efficiens cum provisione ab Ultima quietaone Retenta Gro Alberto Rudowski Act p feria Secunda pt fm Scti Thomae Apli Ao Currens Ventura Coram Officio et Actis Crens Plocens Sub Poena Baonis in Casu Contraventionis Circa Maonem faciens Publicanae ad manus Solvat. Quita Poena Triam Marcar Pot Prti in Trno et Sub Rigore Suprascriptis, Judicio vero Suo totiae p prtem Citt in Instans Solvens quae Summa Trecentor Sexaginta flor Pot Prius ex Summa Mille quingentor flor Pot Gra Rudowska p ot Gm Valentinum Zglenicki deinde ex Summa quadringentor Tynf G. Rudowska p Gm de Kowalewskie Rudowska modo Suo Supra Inscriptis excluditur quo ad Restantes Summas expunctis inscriptionibus in Robore Reservatis D. Pbigore.

Inter Gros Petronellam de Cynskie Gsi Mathaei Tluchowski Contem Seu Utrosque Conges Act p Gm Franciscum Zachorowski Inscrum Plentem, Gros Josephum Simonem Vini Nris Parentem Adamum Albertum Mariannam et Catharinam filium et filias Strozewskie Act p eunae Parentem Suo et Pupillor Suor nne pltes, Mcum Michaelem Kucborski Dapiferum Raciasiens Citt et Indicens pltes Comparens etc. Judm Trnum p Decrum Anteacti Judicij Sui

Instita

Solitæ Satisfactionis decisionisque causæ præsentis
Conservatum decidendæ tenen Mcum Kucborski
Satisfacere Decreto Judicij sui in Punct Compor
tationis Documentorum idque in Instantia et quoni
am in Satisfactionem Decreti Documenta sua
Comportavit et Prti Communicavit, et ad Jura
mentum sese trahit, proinde admissibili decla
rato additur Mtis Judlis ad pronuntiandam Jurisdictionem
Rotham tanquam eodem Jurisdictionem per Actoream partem
indulto, Attento ab Ulteriori Comportatione
Documentorum eundem Mcum Kucborski dibe
rat in causaque præsentis experiri mandat in expe
rimento quandoquidem ex Repositis per Utrasque
Prtes Documentis Probatum est Jm Catharinam
Okonska Pri Antonij Petrykowski Con
sortem Evam filiam Pi Antonij Cynski Contem
pgenuisse ex qua trinas filias, Petronella Pri Ma
thiæ Tluchowski Contem Evam Pri Antonij ~~Mathæi~~ Sli
wowski Contem Sterilem et Franciscam Pri
Simonis Strozewski Iliæ Contem Modernorum
Actorum Matrem processisse, quibusquidem Neptibus
suis Jm Catharinam de Okonskie Petryko
wska Aviam Cuique per Septingentos Tynfos in Ad
tationem ex Summa Duorum Millium Centum
quinquaginta Tynfos Inscriptione Authaco
rum Actis Tribus Dobrinensibus in Lipno feria
tertia ipso die festorum Pentecosten 1754to Ao
Recognita in Bonis Chromakowo expendendæ
provisione pro Re Eiusdem Pæ Catharinæ Okonska
locata disposuisse non nisi in Restanti quotam
quinquaginta Tynfos ultra Summas dispositas
a Mco Kucborski levasse Virtute Cujus
dispositionis Avialis Mcum Kucborski Pæ
Petronellæ de Cynskie Pri Mathiæ Tluchowski
Conti Summam Septingentorum Tynfos ex Summa
Suprascripta Duorum Millium Centum pro

fectitia

pro Ecclesia praecedente quietatione in Mlawa feria Se
cunda post Octavas festi Sermi Corporis Christi
Domini Ao 1769mo per Gm Petronellam Cienska
in Rem Mci Michaelis Kucborski Recognita
persolvisse, Jam vero Summam Mille quadrin
gentor tyne pro Re Gar Evae Sliwowska
et Franciscae Strożewska Lunae Mcum Kucbor
ski superrestasse et provisionem Gso Strożewski
a Summa Septingentor tyne ad annum prae
teritum persolvisse iam vero a Summa Seorsi
va Septingentor tyne Gm Evam Sliwowska
Sterilem concernente non nisi Summam qua
tuordecem Aureor Hungae ob Antonio Sliwo
wski praecedente quietatione manuali die 17ma
Aprilis 1772do Ao in Rem Mci Kucborski dato
in vim provisionis tradidisse sicque decedentibus
Sterilibus Gsae Evae Sliwowska fatis Summam
Eanae Septingentor tyne in bina Capita decessi
sse et Successores naturales vi juris Naturae Spe
ctasse comperitur, Igitur Judm Attentis Premissis
Sententiat quatenus Mcus Kucborski Cittus
Summas et quidem Primam Septingentor
tyne Cum provisione Annuali iam vero Se
orsivam Trecentor quinquaginta tyne ex Summa
Septingentor tyne permanantem in Medietate
Cum provisione a Gfatis ob Gsae Evae de Cienskie
Sliwowska debita Gros Strożewskie ex ob Gra
Francisca Cienska praecedentes ex iure Naturae
et Successivo Concernenti Jisdem Gris Stroże
wskim iam vero Alteram Medietatem Summae
Trecentor quinquaginta tyne ad Gras Petronel
lam de Cienskie Pluchowska Spectante itidem
Cum provisione per Annis Novem debita Gsae
Pluchowska in et per vigilia fti Nattis Sti
Joannis Baptae in Ao futuro 1787mo Incidente

Sub-

Sub Pœna Bnis in Casu Contraventionis Circa Mationem Coram Actis Crenæ Plocensis faciendæ publicandæ et quidem Summas Originales pro in locatione, Jam vero pensionales ad manus Pror Mathiæ Tuchowski et Simonis Strozewski absque quibusvis Juris diffugijs et protellationibus Justitiæ Solvat et Realiter Enumerat Quita Pœna Septem Marcar Pol Prti Cum Summa et Sub Rigore Eodem Judicio Suo totiæ praxi Juris Solvendæ D. P. Rigore.

Inter M. Casimirum Kanigowski Exercitus Nationalis Comilitonem Actr pltr, et quoniam Jus Jacobus Umienski Citr prsens in tmo disparet et se condemnare permittit, proinde Super Eodem Citr in lucro ultimario Rnd non Solutionis Summæ viginti quatuor Aureor Hungr per Citr Actr debito una Cum pensione ab Eadem Summa provenienti decernitur Condemnatio et additur ~~[illegible]~~ Publicandæ

Inter Gm Valentinum Chetchowski Actr pltr, Gm Andream Kurowski Citr et Judicens per Gm Laurentium Bromierski Citationem prtis Actr prti Citr ad Judm prsens Edit decidendæ necessariam esse Communicationem Documentor per Utramque prtem in Sequenti Judicior Suor Cadentia hiem Sæpe Celebrandæ ad prsentem legis Subsequendæ Censet H.

Inter M. Martinum Radzicki Exercituum Regni Præfectum Dnum et Infidelem Jakob Berek Tabernatorem Actr et Citr per Eundem M. Radzicki Suo et Tabernatoris Sui nne pltr, M. Joannem Bromierski Vexillifer Plocensis Citr per Gm Josephum Lossowski Gm Petrum Kosecki Citr pltr Infidelis Jakob Parentem et Dondek Jakobowicz filium Poznanskie Judæos Sæpscens Actr et Actr per Eundem Parentem Suo et filij Sui nne pltr, Citationes prtium ~~[illegible]~~ ad Judm prsens

Edit

Edictis decidendae necessariam esse Inquisitionem pro sequenti Judicior Suor Cadentia hic in Sieprz Celebranda pro utramque partem ad contenta Tmor et pro testationum Educenda Censet T.C.

Inter Illres Adm Rdos Josephum Przedpelski Decanum, Antonium Traskowski et Ignatium Zaskiewicz Mansionarios Sieprscens Act pro Eunda Rdum Zaskiewicz Procuratorem Suo et Suprascror Act nne pltr Mos Barbaram de Borowskie ot Mci Casphari Zglenicki Tribuni Sieprscens Relict Contem Viduam Matrem Antonium Joannem et Franciscum filios Zglenicki Tribuni Sieprscens Cit pro Eunda Mi Franciscum Zglenicki Suo et Suprascror Cit nne pltr Citationem partis Act parti Cit Suum ad Judm Edict decidenda necessariam esse ad citationem Illris Adm Rdi Gregorij Kolodziejski Praepositi Kikolien pro utramque partem pro sequenti Judicior Suor Cadentia hic in Sieprz Celebranda Subsequenda Censet T.C.

Inter Simonem Krzywkowski B.C. Plocens atque Famatum Andream Lubienski Act Suo ac Famati Lubienski nne pltr Gm Ignatium Zacharski Clavis Bieżunens Economum Cit pro Gm Paulum Zołtowski Citationem partis Act Cons partem Cit prohibenda testimonio Suum ad Judm Edict decidenda, Statuit quatenus G Zacharski Cit hocce testimonium in causa Gi Krzywkowski et Famati Lubienski cum infideli Abraham Szymanowicz Judaeo Bieżunens hoc in Judicio Vertens in sequenti Judicior Suor Cadentia hic in Sieprz Celebranda deponat T.C.

Inter Illrem Adm Andream in Zamość Ordinatum Zamoyski Ex Cancellarium Regni Ordinis Aquilae Aloe Equitem Dominum tum G Ignatium Zacharski

tractus

Tractus Biezunensis Economum, nec non Lsos Valenti
nam Dobiez et Laurentium Duzak de Bonis Lutoci
no Subditos Act. p. Gm Paulum Zoltowski Inscrum
Plentem, et quoniam Gg Catharina de Hamiecki ob Gm
Joannis Czachowski Relicta Consors Viduae Mater
Josephus Stanislaus Andreas et Petrus filij Cza
chowscy Cit. in trno disparent et se condemnare
pmittunt pinde supcisae Cit. disparens Rne non
Solutionis Summar. unius L. Valentino triginta
flor. iam vero L. Laurentio Sexaginta quatuor flor.
Pot. tum Penar. in Sublationem Condemnationum
ac Penar. Decro Judicij pseru ultimario adjudicat.
decernenaque Penalitatis pmittitur Condemnatio

Publicat.

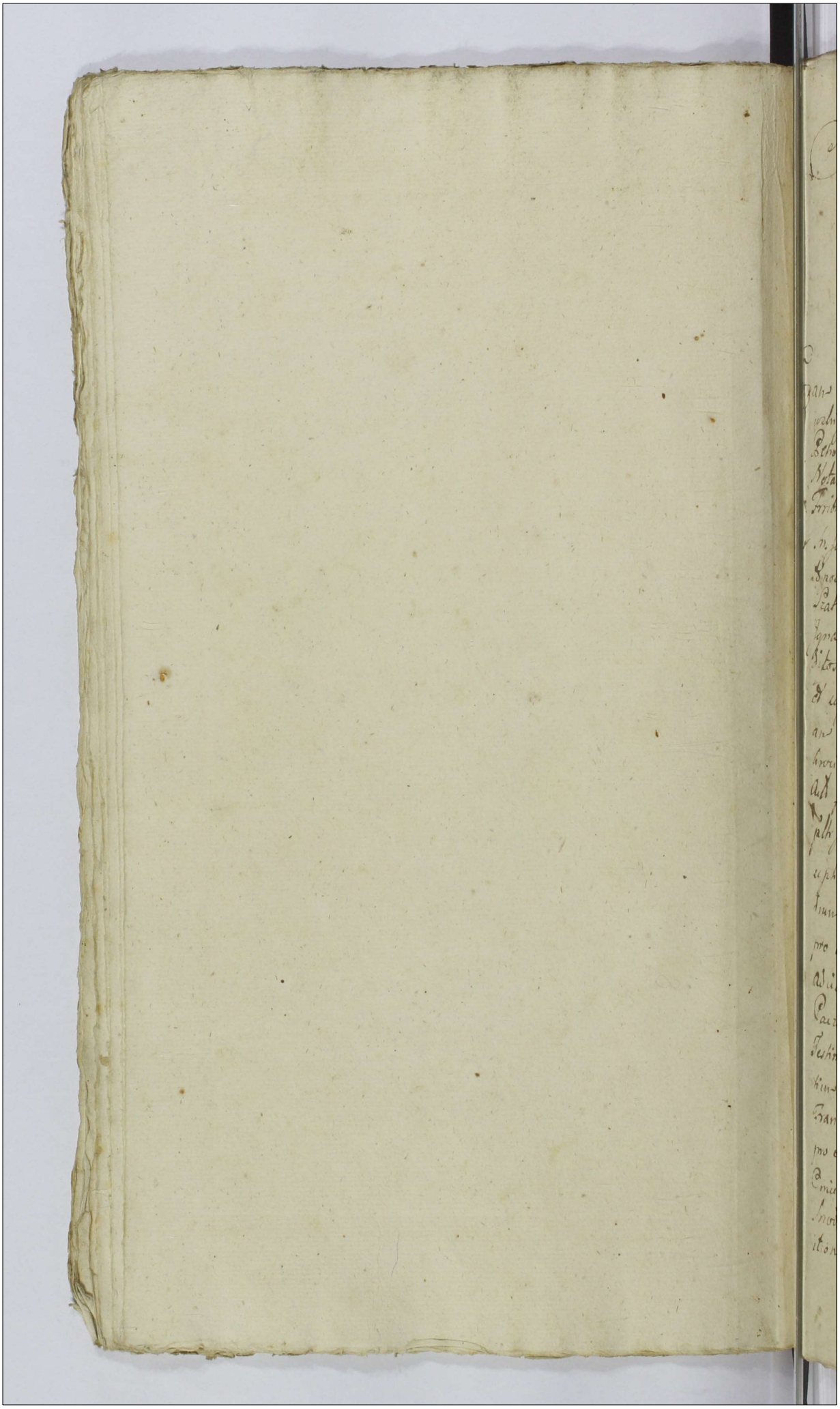

Actum in Raciąż in Trnis Comitibus Trribus Plocen. districtuum Raciąziensis simul et Plonscen. una cum Continuatione Anterior Causar. vigore Legis in diem hodiernam incidens frat. Postridie festi S. Hedvigis viduae electae Dei Licitat. Die 16 Mensis 8bris A.D. 1786.

Coram M.M. Joanne a Gumowo in Krasniewo Gumowski Judice Antonio in Woźniki Woźnicki Subjudice Petro Rudowski Cmnis Jnlocum M. Francisci Ciołkowski Notarij Loci pzens. Obzens. electi Subdelegati Jurati Trribus Plocen.

Inter M. Jacobum Miszewski Venatorem Przasnen. Pr. Zto Spolice cum Attinentiis Haeredem Dnum J. Josephum Szatkowski Economum nec non LL. Franciscum Ignatium et Casimirum de Bnis Kamienica Subditos Actor et Citatos p. M. Jacobum Miszewski suo et supraseror. Actor et Citat. nme pltr M. Mathiam Skrodzki Vicenotarium Trrem et Crem Zakrocimen. Citatos et Lectos atq. J. Romualdum Załuski Actor p. M. Mathiam Skrodzki suo et J. Załuski nme pltr Judm Trre Zakrocimen. Citat. per Eunc. M.M. Josephum Tribunum Maiorem Zawskren. Alexandrum et Joannem Dapiferiae Pomzen. Zielinskie pro Statuitione Subditor. ex re perhibendi Testimonii Adcitatos p. J. Franciscum Rozycki JJ. Casimirum Paczuski et Joannem Swierczynski pro deponendo Testimonio Adcitatos pltr Jlhem Adm Rndm Vincentium Cmielewski Praepositum Kamienicen. atq. J. Franciscum Skrodzki Cmnum Trrem Zakrocimen. pro Statuitione Testium Citat. p. Jlhem Adm Rndm Cmielewski suo et J. Skrodzki nme pltr J. Franciscum Srodzelewski Cmnum Trrem Zakrocimen. pro Statuitione L. Luciae Citat. pltr ad Affectationem Pnum Causa

pzens

Praesens ad Sequenz Cadentiam Judicior suor pse ex Alternata in Plonsko Celebranda reiicitur Judicanda &c.

In Racigz In Trnis Comitibus Trnibus Plozenz Districtum Racigsienz simul et Plonsienz una cum Continuatione Anterior Causar fra 4 Ipso Die festi S. Lucae Evangelistae scilicet Die 18. Mensis Obris A.D. 1786 Celebratis

Inter Instigatorem Judicij Pzenz eiusq delatorem G. Gabrielem Rudowski G. Josephi Rodowski Lethaliter infirmanz Parentem Actor pltr G. Thadaeum Przedpetski per Propositionem in Anteacta Cadentia promotam Actor pltr Trnum p Decretum Anterius Judicii sui Conservatum decidendz quoniam in Anteacta Cadentia Judicior suor Scrutinia hac in Causa ob determinationem Judicior Necdum in Actis educta esse liquent haecq in Sequenz Cadentia videlicet ad pzens Celebrata Continuari sunt demandata quamobrem Judm ad Continuationem horae Scrutinior p Cancellariam reponendz accedendo Testes nec dum in Anteriori Cadentia expeditae Interrogatoriis specificatis Partibus Utrisq adducere mandat idq in instanti adduxerunt et quidem Gpus Rudowski quatuor Jam vero G. Przedpetski quinque Testes quia vero G. Rudowski ultimum Testem suum nempe L. Franciscum de Ciecierski omnino adducere intendit eius eq L. Francisci Statuitio per Decretum Judicii sui in pzenz Cadentia hic in Racigz sub Actu Sabbathi pl fm S. Lucae Evangelistae fm hunc G. Gabrielem ab Una et G. Antonium ab Altera Pte Rudowskie in tractu Causae pzenz plato p sequenz Cadentia Judicior suor p memorato G. Antonium Rudowski subsequenda est demandata igitur Judm Attenta eiusmodi Statuitionis injuncta resolutione Judicii

cii sui Hunce Testem quod si statutus fuerit p. G.
Rudowski reliquos vero binos Testes p. G. Thadeum Przedpel
ski p sequenz Judicior suor Cadentia in Ptensko Celebranz
adducendus arbitratur Trno Conservato Scrutinia vero
sub Sigillo Judicii sui in Cancellaria manenda de
clarat.

Inter Gpos Franciscum Cywinski et Rosaliam de Nadrato
wskie Invicem Conges Cito p Maritum suo et Contis
suae nme pltr Gpos Christophorum Kędzierski et Ana
stasiam Nadratowska Conges Cito p Maritum suo
et Contis suae nme pltr Gpos Paulum Karwowski et
Mariannam Nadratowska Conges Cito per Maritum
suo et Contis suae nme pltr Gm Franciscam Nadrato
wska Virgenem Innupto Cito p Eunz Judm Adcitationem
Ptis Actoreae Conz Ptem Cittam suam ad Judm edito de
cidendo Siquidz Pars Actorea vigore Anterioris De
creti Judicii sui inter modernas Ptes plati Documen
ta sua p Summarium Conscra pria Comprobatione Jura
toria Pti Cito Communicaiori Pars quoq Cito ad Simi
lem Communicationem Documentorum p sequenz Caden
tia Judicior suor est obstricta idcirco eanz Ptem
Cito Judm ad Similem Communicationem Documentorum
in instanti pstanz stringit idq in instanti et quoniam
Pars Cito loco pstanz Communicationis Documentorum
Solutionem Summae p Cuius convenitur offert idcirco
satisfecisse eanz Ptem Cittam in puncto Commu
nicationis Documentorum adinvenit ulteriusq Causam
pcen p sequi jubet in psecutione quandoquidz Sum
ma Centum quinquaginta florenz Post Complanatione
Certa de data eius in Pesy maior Die 31 mensis Julii
Anno 1770 Inter modernas Ptes et alios inita et Confecta
p Rosaliae de Nadratowskie primi oto G. Caroli Lisowski Secundi
ad psens voti G. Francisci Cywinski Conti Moderne Conti
Actor agnita et ad solvenz p Cito assecurato esse
liquet idcirco Judm insistenz eiz Complanationi decer

nit

nit gratenus San Cibate Viance Summan Scribis quingen
ginta flor pol una cum provisione adita Cupreatre Compila
natis ad Tenut cupreatre Solueni designand pecu
nie p gening afentus Computand in ed proxilia
Nativ. S. Joannis Bapte Anno futuro ventur Gran
offitio et Ruti flor Florent cub Pena Ducatis in Casu
Contraventionis circa maneria in ibig Statuend proba
cand Ptis Autoritate qua eius Summe cupit in Pro
vis mundis et liberis providend de curialata solvend
et ennumerand Cuiter p Ill pena bian marcar Sol.
Ptis Autore in Tmo et sub Rigore quo supra Judicis
suo cuius in instanti prasentis solvend D. Vigore.

Inter D. Simonem Brzeski Act et Cib pltr P. Valentinum Radwan-
ski Cib et Aud pltr P. Andream Skrzeuski Alexandrum
Catherowski Josephum Pilchowski Mathiam et Stanislaum Zb
Zeyuskie Cib et Indicium p Eum P. Andream Skrzeuski
suo et alior Cib me pltr P. Andream Kierski Cib et Judi
cand pltr P. Jacobum Sarenten Antonium filium ab Va
lentinum Cywinski Cib P. Valentinum Cywinski suo et alior
Cib me pltr P. Valentinum Sarenten et Mathiam filium
Pelchuskie Valentinum et Valentinum Starcewskie Grego
rium Gadomski Cib P Eum Judicem Cib nec Plures
suum adfuisse Cib decidendo necessarium esse Inqui
sitiones P utramq Partem ad Contenta Mor et Juramen
tum in Sequend Judicij cuius ea Alternata in Pleno et
Librand Causa Consed J.C.

Inter P. Simonem Brzeski Cur Mariamam Brudzinska
Juicem Conjugem Cib et Hab per Manitur suo et Cur. suo
me pltr P. Jacobum Skrzeuski et Casimirum Cywin
ski Cib et Hab pltr P. Mariamam de Kuczborskie Ult
timi Nuptus et P. Petri Kruszewski A.C.V. Andream et Hab
Cib. Nicolaum et Joannem filios Starcewskie Cib per
Eum P. Nicolaum Starcewski suo Mathia et Tekla me
Pltr P. Casimirum Machczynski Cib pltr P. Franciscum
Nicolaum Joannem Valentinum alq Agnethen et Mathiam
Juicem Conjugem Starcewskie Cib P Eum P. Jacobum Skrze
uskii Petrum Jastonski Cib pltr Judicem Cib nec Plures
Quadrinas ad Judicandum pro Tribunali requisite citandas
decidendo necessarium esse Inquisitiones ad Contenta Mor et Ju

Testamen

Proamero in Seguens Judicium suor Cadentiæ ex Alternata
in Stenalio Celebrand Per vbiamq Per venienq Senid. K.
Inter Pio Artemio Jadomski Ord Annor Starcens Ep mvien Cons
Lid p Mantuo suo Procur ime p/tr G. Nicolao Sa-
mianowski Cld p/tr J. Ignetow P. Valentin Szlubicki na-
mam Pi Stanislai Worowski Fiedrig pivd Valentin Jonczowski
Contes Semianowscie ac Eor Mantes Cld per Mantes suos
ed Contr suar imbus p/tr Judin Cellonen Pti Actoree
pro levande summe in obligamen Sortis Ord Starcens
wyslatows expedite Dimissionej Sortis ejusdem Pi Cittis
ejusdem ad Judin edit daidem Pi iguis Reporta Inscriptio
ne obligatoria Gran Actis Dem Florene Fra Sta pd
Dincar Conductus Paschæ 1739ne Anno p. Actus Jaden
slicie Cld in mens Nobis Fadrigis hospitalowsthe V. Simonis
Semianowsthi Contis Nobilem Cld mahis sup summa
Trecentis quinquaginta Tyng Totam ed in Egram Sortis
affate Nob. Semianowsha jure Starosti Cld in Anno 1725
questu sup Pti Starcens wyslatows Cld de Jaune
Invadiad p Modernus Cittis Rhesan Jig Pi Jachimcey
Cld eximend Imo suo Concludend Pbis exemplibili Sente
cand declarata Statuis Judin quatenus Pi Semianowsey
Citti Summan Cang 360 Tyng ad prenud Inscriptionis
obligatoriæ Supranarge in ed p Cla Fish. Natlis Pi Joannis
Bapte in Anno futuro 1787 Maiden sub pœne Pmis
in Casu alicuius Contraventionis Civia maioren in Bibe
sencina Publicand Levend ed de Levata qui etiam Pend
Levatang Summan Cang debite obligatoriæ per Cld prosequ
pria Collectione Seminacenar Cand Syemalium quam Ver
nalium per Cld Imperatid et Imperatang in una Septimana
Condescendend ed Sortes eand in Solutionem Per Jadomskich
sine inscriptionibus restituend vig sub corg Exigere Denar Pmis
Coram Pbis Actis extendene Finita Causa Pœne narcand Sord
Pti p Sten Compensand Judicio suo Cotteg Præjudicio Solvang
Dein Presens Exigte

Inter G. Mathian Janowski Cld p/tr ed quoniam G. Jacobus
Scathowski Cld per in Imo disparet ed de Condemnare
permittit Judex sup cor Cld Disparen me solutis
Summis cum petitione permittitur Condemnare quo de
cernitur ed adsitus

Publicatum

Inter G. Valentinum Cyrinski Cld p/tr G. Pomiskiewicz Senat

ugln

wzki Cłk płtr G. Antonium Zabrowski Cłk płtr Gio Hiacinthum
et Florianum Smandrowskie Cłk płtr judm Ctionem
Pris Actorem Pri Citto ad judm quem edtk decidendo &c
expanian ejus Inquisitum ad Contenta Trni et Statutor
in Lequen judicior suor Sententia ex Alternata in
Pencho Celebrane p utranq Pten datam Cenedi 7. C
Inter Gio Philippum Zabowski et Theresiam ejus Conjugem
ad p Maritum suo et Curis und me p[ro]th Gio Alexan
drum Zabowski et Stephanum Drierianowski Cłk p[ro]th
Ctionem Pris Actorem Pri Citto ad judm quem edtk de
cidendo quoniam G. Edwardowski Zabowski dtk quo
tan quatuordecim Aureor Hungr Cram Curis Comitis
Chanowicz ex tertia pte Decani Cracovi Anno 1757 per
G. Alexandrum Zabowski Cłk Libi Curt et dtk G. Albert
Wiadrowski suae Curt fabri Cino Literis apocrphis et ejus
demonstrat distinctam vero quotam trium Aureor
Hungr per G. Zabowski Cłk olim Gio Josepho Wiadrowski Curt
Parenti p se debitam ejus fidei agnovit Utrisq promis
quotam posse Stellionis decessum exprestati Patris Fide
Unicam Curt Anni concernere sortem quam obrem judm
memoratae fecerunt ad judm p Zabowski Cłk Agritiqui
in Listendo Statuit qatenus p Alexandrum Zabowski Cłk
cum potius G. Drierianowski citatq Cłk sortis 15 mor ex p
Memoriae a G. Alexandro Zabowski juris quaestis et Rai
Dationem hanc quotam circa exemptionem p allegata
sortis in se spumens quotam in Unum junctam Legitus
decem Aureor Hungr cum petitione trium alias per quin
que a tertium simpliciter cum vero solutionem p Stanis
lum Zabowski Cłk restans petitionem citatq p tribus Annis
similiter per quinque a tertium numerandis p[ro]ut in fol
Actis S. Joannis Baptae Anno futuro 1788 Ventura
Cram Officio et Curia Crem Stolnen sub Pena Trium in
casu Contraventionis circa masonem fuisse Publicatum
Gio Zabowskim Curt pria summe exhibito p[ro]videndo
to cadem petitionem vero ad manum mariti Cohaer
luita Pena trium marcar Pol. Pri in Trno et sub Lizere
supra inde judicio citatq sub Lizere ex Regestro Benedi
um extendendum Solvendum G. Vigore
Inter Paulum Karwowski Curt et Cłk p[ro]th G. Albertum Kar
wowski

nouorsli Cits et Adt pltr J. Casimirum Cyonski Cit odnz
siens pltr Judn Cittonis ſ. Stum [illegible] Subi
suum adjudn edit deidem necessarian espnguonem
per utranq; Stem ad Contenta Instrum [illegible] in q;
Judicii cui ea alternata in Stonsilio celebranq; ecu
undam Cenon et N.C.

Inter J. Antonium Kopobudzki Nouor a Jemowo Jamuslaud
Alior Stardens Adt pltr Mo Franciscum Augorski Exer
citus Nationis Collonellum et Mariannam de Skim
kiewicz Conjges Adt et Cit p Eung. h. suis
suo et Cntis Suis nne pltr J. Benedictum Kanwowski
Adt p eund. Setum parenter Alienum et Stabi la
ur filium Starshi Cit p J. Antonium Kopobudzki Judn
Cittonis Stium suum adjudn edit deidem Controver
cijs Stium inductis exauditis suspenso Jud. Negotio Re
aparian espe Condnan ad fundum Stis a Jemowo et
Zdanio his Judicii sui aut Scr Comor Stium Stor
um suor absentia non obstante Capitulo Lempus pria
de adventu sui tempus Stium q; aviso mutuo
partium sumpto Conduendi ad inveniend quod Judn
eu offn Conducendum et Condescendend Compostio
nem Complanamen rpto obliquitatis summam
inter modernos Comparend Confecta ac Alior Documen
tor Quor Stium q; eisdem demandata quibus Com
positis Cognitis Juribus Stium ac resolut
dubijs Decr Condli summas liquidat pro re Stor
Augorskich solvend determinabit de pretensionibus
Stud nec dum in Stio Condnis liquidatis Damnis
Injurijs et violentijs inquirend investigand Exequen
di et expediend Justa exigentiam solutionis summar q; et
aquo proveniri demandat Pena cuq; quo in terend
aquo in Cadenda Causa q; Stes pro posse et aquo in li. in
tactum et Irresolutum relinquendo pro Exigentia
legis hoc habita cu Jnor finaliter decidend dijudicand et me
diand in medio Stes parere et Judicatum Stis debend et teneant
ijd; sub Pena Stis illo in medio Condnis cuq; Stis Contra
venien Subtrand Lis ta Pena Lapsa Marca pro Stis
per Stem ibi ab inicem Compensand Judicio suo per me
diam in medio Stes per utranq; Stem Stas jurisdictiones q; pro quo

jus Cnēm Imo Pāque quos voluimus Negotium Causæ
pens proponere adiicere adeitare cui similia Leges Ex-
pareant et Judicatum Lustineand D.P. Legere.

Inter J. Thomam Flubicki Act pltr et quemdam Mei Thesaurus
Venator Zahrowiensis et Ludevicum Præfectum Exercitum
Imi pedites in regni Polonæ Cit et ingen Imo Sæpa
rens et se Condemnare permittendi proinde super
Eius Cit Sæpe rens Rne Soluendi Summa in obligā
nus Pr Rossbudy exposita rehabitimig hæredum Suor
Pomificalimig Pretensionum fundi in Curo Lehmaria
forti finali faiend executioni permittitur Condemnāo
quos decernitur et adstitur Publicatum

Inter J. Paulum Zahrzewski Act pltr et J. Antonium Cyprian
ski Cit pltm deidem Citatum Pltis Actoreæ Sis Cit
suum adjudi edicti Neuparien esse Inquirend ad
Contenta Imi et Prāmi Pltis Andreæ in sequend
Judicior suor Cadentia et Alternata in Stor lis Cele
brand petitum Censet J. C.

Actum in Haiga in Imo Comitis Tribu Loci
Dicti duor Haigerien similis et Plenæ una
Cum Continuacione Anteriori Causæ fra 5ta
postridie Fti S. Lucæ Evangelistæ Scilicet
Die 19. Mensis Octobris A.D. 1786 Celebrati

Inter Joannem Josephum Mataszewski Act et Cit pltr et J. Benedictum
Mataszewski Act pltr et J. Antonium Gorczynski Cit et Act pltr
Pars Hilarium
Pars Andream et Albertum Bielowskie Cit et Actores
Pars Joannem et Martinum Sturniewskie Act per Pau
lum Actorem Mataszewski meum Patronum Judi Citationis Primo ad
Judi Pars illi respon edictas deidem in Causa Pren
ia quæ Communicato Documento ad Mentem Legis nec
dum plenarie asperita esse Liquet Neuparien esse Commu
nicationi Documenti etiam per utramq Partem Actitati
ad petitum Legis in sequens Judicior suor Cadentia et Al
ternata in Stor lis Celebrand per has Pltis subsequendas
Censet J. C.

Inter Joannem Hiacinthum Bielowski Act et Cit et Franciscum Se
midei Act intigen Conjugem per Mariam suam Sendei
suæ nunc pltm Pars Joannem Semidei Act et Cit pltr
J. Casimirum Chadzynski Cit et Act pltr Pars Carolum et Lau

cum

luum Chadzynskii Cib et ad per Cunq; Carolum Chadzyn
skii suo et eius Gri Pauli Chadzynskii nme plis Joannem
Chadzynskii Cib et Indicium per Cunq; Judm Pettona Partium
rum unum ad Judm elis decidendi nec pariam ejus Jn
gwones per altera plm ad Contenta Jnor et Proxum
prosequm Judicii cui ea Alternata pn Dnus Celebranq
Actuarius Cen. et J.C.

Inter Gdm Josephum Dzierzanowski et Helenam de Cywinskich Jn
ciens Congm Acta per Maritum suum et Conjtis suae nme
plis Josephum Swigalski Cib plis Jo: Michaelem Schol
niski Cib per Josephum Depkowski Jo: Franciscum de
Cyrzynskich et Josephi Cywinski RC. V. Jadrens et Anto
nium Cywinski filium plis Cunq; Cywinskim Jnfrascr suo et
filii sui nme plis Actores et Pris Reos Pris Petitio pro
Solutione Summae quingentor florr mon Polon prout Jnme
Cib decidendi quoniam Jo: Swigalski a Reis solutionis Summae
nunc petitae ex se Criminaliando maiores Curas Actj Judicii
sui in Decursu Diei 12da hujus Jnstantis Anni quas ex re ortis
ag: Antonio Cywinski quae pretium praeaggravationum
onerj in Contracta Resignatione Celebr in ordine Rei pus
a Hereditate Sortis dictae in Bonis Hereditariis pera
lurata facta reponi et eaq se tutatur hanc Causam Jui Ser
vato ad Collocandos Creditoribus pringentibus nec pariam
ejus Condnem Judicii sui aut Jnor Omnes Jnstantes Dnos
Judm seu Jstm Comitem ejusq de adventu sui in
positive facta assecutione mutuo Pbus sumpta Condnem
Condescensurum sive unum Jn Judicem aut Omnes Condn
andum Condescensuros ante omnia Comparationem Doc
mentor et Jactam Sortem ac Causam ejusq Studiosam
ejusq Comprobationem Juratoriam per quem Jnteressentes stand
demandabit quibus Comparitis pretium dictae Sortis
unum adaequate cib Constitutum ex Documentis vel
visione eius Cognoscet onera Sortem eandq afficientia
liquidabit Calculum si juste et aequo debebitur excipiet
pretensiones fundi servitores Jnquilinos expediet Jus alien
tabit Summam Creditor Collocabit et eam jure ante
latori applicabit ac Sortem eandem Jnfris Creditores ardi
ides juris ulteriori Creditoribus liberam exemptionem
antelatos quoad sui hacq omnia solito more petitis
ad fundum Jnstae Pris Relicturo

peragit

Peragit Causamq; presens nihil intactum et irresolutum relinquendo finaliter desijudicabit Trino presigit Rigores Anne dict et Stie in omnibus Circumstantijs apponit Cuius Decisioni Stie Sanctis et Judicatum pati sub pena Trecentorum illo in Trino Ducatorum obstringuntur quita Pena et ptes hinc Pobl. Sarti per Stem Compensang Judicio suo dicq per Utranq Stem Grauj juris subRigore ex Regesto Penalium eximendeng Solvendeng pro qua Trino Stie Reliqus Creditores ad premissa Stem Concurrendeng aequa negotium proposuerit audiendi auditati sub Rigore qua supra Comparere tenebuntur D.D. Vigore

Inter D. Petrum Stedrowski Aud pltr et D. Franciscum Rogienski Cit et Judicum per Sp. Matthiam Rogienski teneri Comparendeng a Do Rogienski Sufficientius intimbere Comparationem et quia non inventi fuimus Curaq Stem suum Condemnare permittat pinde sup deng Cit Rne non solutionis Summe Centum Tyng cum pensione ad Cam pertinen Decreto Judicij pzang adjudicata et currendeng Gratijs in Sublacnen Processum in huius ultimario fertis finalis faciendeng executionis per mittitur Condemnato que decernitur et addictur Cubli cabit et Bis

Inter D. Antonium Tyszka Aud pltr et Dom Simonem et Antonium Starzynskie Cit p D. Josephum Rozowski Comparendeng etc. Judicium Attinen Dni Actoris pro attentatis violentijs suum ad Judicium eos loco solicti editas accidendeng necessarias esse hac in Causa ad Contenta Procuris et Trini Dni Actoris per utramq Partium in Sequens Judicium suor Cadentia in Stem Jus ex alternata Celebrandeng et duenq Sem et J. C.

Inter Dom. Mariannum de Uniezyskie ob D. Constantinum Domanowski R.C.V. Bacc. Albertum filium Aud et Cit et Josephum filium Aud Domanowskie p Dnam Matrem et Filium cui et filia ac Sorores minores pltr Conventus Plocensis ord. Carmelitar Strictioris observantie Cit et Aud p Reg in Christo Patrem Lambertum a Sancto Andrea cius Conventus Definitorem et Causar Procuratorem suo et Dnum Conventus sui nme pltr D. Albertum Kiszkiewicz sui Conventus Cram Judicio pzang Comparendeng etc. Judicium Cit pltr et quia Dom Domanowskich pro Remissione prestationum occasione N. Josephe Domanowskie ad N. Albertum Kiszkiewski formata iam vero Conventui Plocensi pro Solutione Summe quadringentor flor Pol. per N. Stem

Volen Kiziłenski Scriptd Smli in Plonsko Die 14te Mens
Maij Anno proxime Saluatd manu eius N. Kiziłenski
subscio transfusa Cens Jaco Pomianowskie cum ad Sdm
edd Scidens si qui Jdi Pomianowscy cum Pretensione
N. Josephe Pomianowskie ad Summam quadringentor flor
Pol. per N. Kiziłenski Conventki Plonsk se jam suo
in Judicio cone eius N. Kiziłenski in productu juste
Emenses videntur jam vero Pretensio eadem Pte N.mi Jo-
sephe Pomianowskie cone N. Kiziłenski fermata Lega
lis esse apparet Deo Judne hanc ea pretensionem N.mi Jo
sephe Pomianowskie Summa Centum Flor. Pol. Obti
Franq Statuit quatenus J. Albertus Pomianowski in
existenq Smo Smli in Maiq Die 11 Mens Maij Anno
1704to Saluatd manu sua subscd sup Summam qua
dringentor flor. Pol. q quid per ad J. Constantinum
Pomianowski in Summa Trecentor jam vero persa
in Summa Centum flor. Pol. a N. Kiziłenski le
vata et Judlr agnita in rem eius q N. Kiziłen
ski Salo Acta Tribu Cichanoviens in Sochocin Die
27. Mens Septembris Anno Elapso 1706. Obstatd sum
mam pretam quadringentor J. Pol. Conventui Plonsq
q Cum N. Kiziłenski Cessam et quid Conventi Plonsq
Trecentor flp ad teneren Cessionis superius exarate
intentionem Cedentis jam vero Centum fl. Pol. ad ma
nus N. Josephe Pomianowskie in et pro fra Ste Pfsn
Sanctor Trium Regum in Anno futuro 1707. Incidens
sub Pena Pecuie in Casu Contraventionis Circa manu
tenan Acta Cone Plonsk facienda Obstrictus publi
cans Citra petitionem solvit et realiter enumeravit Lata
pena trium mar Pol. Pli cum Summa et sub Rigore
eor Judicii sui Obtic prasti juris solvend Obligat
vero pretensionem ad N. Kiziłenski fermata Smo
Good Pomianowskich cum pretensa Judne mentita
Dein pena vigere.

Inter N. Joannem Stanislaum Simma Poludnicki Inclumicq
Plocen Dnum et N. Franciscum Starzewski Pomer
wempiq administratorem Acti per Dnum suum et administra
torii sui nne pilti Jacó Simonem et Stanislaum Chmie
lewski Acti per eum Simonem Chmielewski suo Procura
torii sui nne pilti et generum M. Michael Kordasski

Dagnfer

Dapifer ourueng Cls pseng in Trno dñi pared de se Condemnare permittit proinde super eor Cls dñi pareng in hoc statutio nie dñi Joseph de Maianne Lorado ulich Conqui cum liberis eor sui Aut subditor extradicionis Cls ac deuerneng nre sine Testimonio eor ac eo subditor susceptionis Canalitate permittitur Condemnato que deuerniur et additur cum Compareng Causa pseng ad emictionem dicti pareng que petitur R. Publicatum

Inter Joan Franciscum de Oyrzynskie ob Jo Josephi Cyuinskii dictum Conten viduam Act pitr Jo Josephum Surzicki Cls pitr Jo Michaelem Solomicki Cls per Jo Josephum Sepkowski et tonem Stii Actoree dicte Cause ad Judicium Cls deducendum querentem Decretum formandum in forte termini Mucrewo ad Jo Antonio Cyuinskii p Jo Surzicki que ad Potiorem dati in Stio cum pareng et Jo Dorotheam Cyuinskie sub Acta hodierno interfuisse elicitur quam vdrens ad Alterandum Jo de Oyrzynskie Cyuinskie hodierne Act ac cum juribus suis ad hanc ce sortem Concurrens ad Trnum Condñi in Borie Mucrewo agitand per hoc Decretum assignata remittit finaliter Judicand quo in Trno Stio Comparere et Judicali subesse sub Pena pareñi illo in Trno Condñi sup Stc Contrau erient Publicand obstringuntur D.D.V.

Inter Jeor Michaelem Napolionem Minorennem ob Jo Theodori Siemiethowski filium et filiam ex ob Jo Franciscam Sng Cruszka primi ob Jo Theodori Siemiethowski secundi ac per vol Jo Alberti Boianowski Comitem in primo Matrimonio ob Jo Semit filiastrum et filiastram Cum dominicum Siemiethowski Patruum suum et hitorem Act per Jung Dominicum Siemiethowski suum filiastri et filiastram eor mu pitr Jeo Stephanum Nicolaum et Josephum alios al Comitem Ingrowskie Cls et Judicand p Jung Jo Stephanum Comitem Ingrowskie Cls pitr dem Albertum Boianowski Cls pitr decidend Termin per anterius Decretum Judicii sui Conservat Teneri Stm Cls Regestrum Act Inventarior ac Supellectilis Domestice facti ob Jo Theodori Siemiethowski Act minorennium Parentis defuncti in anterior Cadentia videng resolucne Judicii Conventi demandatum p Cllam Stm reproducneng mandat ilg instantie ac producerend quos per Judm suprascr suspensa tantisper resolucne et further sup realem condemptionem petand further licet Jo Dominicus Siemiethowski minorennium per Siemiethowski

Patruus

Patruus ad presens sufficiens pignus gerens sup filiastris
minorennibus tutoreo Documentis non remonstrat sed et
pro Ingeuo sufficiente assumere remittit ne ibig pro Semigallo
usus in sua minorennitate absq; directione debeantur subeat
biag Nobis et Nobili Sabati exinde tradatur Judm hesse mi-
norennes debeer proprietates tantis per ad affectationem infra-
scriptor sub tutelam P. Semigallowsli qua Patrui Pris et minoren-
nium substantiam possidens manere debere arbitratur plenariam
vero cum eo attendebatur pro Ingeuo Avunculi quatenus
in ordine vero resolutionis earum productor negotior indagatrix
de substantia minorennium Nobili portentum ea finali Sorte Con-
stitutionis et reliquor infrascriptorum necessariam esse Condnem Judi-
cii cui ad per Cmrior Partium Petitione utriusq; querele absentia
non obstante ad Bona Stanzigne Conducendor adinvenit quer
Judm vel offm Cmrle multo Plurium sumptu Capitali tempore
satis Retrospectiva de adventu cui actiones Condescensarum Comper
tarum Documentor substantiam minorennium Nobilem quam pri-
mum P. Semigallowsli Patrui emulans et ad Causam pertu-
se se referens tutor Negotior ad presens remotiorem per
Competentia Comprobare curabit per Plis subsequens detinan-
dabit hacce Negotia Rubinabit et de gravi minorennium
Nobili proprietate tum portentibus ac Nobili eer Substantia
judagabit pignus respondens P. Semigallowsli Patrui ultimum
ad gerendum tutellam sit sufficiens inquirit et examinabit cultor
norem gerendo tutoreamus cui competentia adjudicabit et depositi-
tionem portentum ordinabit Inquisitum pro Exigentia Negotii
expedietur Juris sinceque fuerit attentabit Finem postquam Negotia
amicabili Causarum pertu ad Contenta Patrui et Documentor
nihil intactum et invocatum relinquendo Pris in omnibus actorum
tui proprietatis finaliter pertu et equo decidet dijudica-
bit et moderabitur Causa decidendum Pris parere et judicatum
hb et moderabitur Causa decidendum Pris parere et judicatum
pati sub pena Banni illo in Fmo Condnis super Pre Com-
parentis sub pena Banni illo in Fmo Condnis super Pre Com-
traveniens publicanda debebunt ac tenebuntur Lisis pena
traveniens publicanda debebunt ac tenebuntur Lisis pena
Septem Grad Pond Pris per Pem Competentem Judicio vero
Septem Grad Pond Pris per Pem Competentem Judicio vero
Condnis Fmi
eius Tenig per utramq; Pem Solvendi pro quo
eius Tenig per utramq; Pem Solvendi pro quo
Pres quos voluerint negotiumq; proposuerint adjicient ad dictum
Pres quos voluerint negotiumq; proposuerint adjicient ad dictum
di sub Rigore supra Jurisdictionis Comparere et Judicatum subesse
di sub Rigore supra Jurisdictionis Comparere et Judicatum subesse
obstringuntur et Vigore
obstringuntur et Vigore
Inter pro Parte Patruus Semigallowsli et Amans Kruszewsche Provisor
Inter pro Parte Patruus Semigallowsli et Amans Kruszewsche Provisor
Congis Act et Cst per Mandatum suo et Gentis sue me presentem
Congis Act et Cst per Mandatum suo et Gentis sue me presentem
Gabrielem ac Albertum Kalinowskie Cis et Act per Eunq; J. Ge-

Gabrielem ac Albertum Kalinowskie Cis et Act per Eunq; J. Ge-

Gabriel

Gabriel Kalowsky suo et J. Alberti Kalowsky me fratr J. Francisum
Kalowsky Cls per Cam Judm Irnum per anteriora decernis judi-
cium injuncte reposition Inquisitorum in anteriori Cadentia Re-
clatar tm moderna Dis Palatinus Conservals decidendo Juris Dis
utrasq reponere Inquisitos in anteriori Judicio suor Cadentia
hac in Causa Civilis ibs in mediante et quorum reposuerand
finde satisfactione hoc in Puncto ad inventa ad lectionem Cart
Inquisitorum Judm et acinid quibus lectis et per singula premissa
examinatis et scrutinatis quando quid ex Cisq Inquisitorum mentes
ei deducitur J. Gabrielem Kalowsky Forum Jpor Krasniewskich ex bonis
suis oribus Concernentib expellendo Eum Cambus suis Comitatus
sus oribus Concernentib expellendo Eum Cambus suis Comitatus
jam vero J. Krasniewska Contra ad Eum J. Gabrielem Kalowsky ptinue
Jacenisse et ne alterius eius Forum Cambus Comitat ac reliquorum bon
Civile exportabilisse jam vero J. Gabriel Kalowsky Jra Adversum ptam
J. Krasniewska nec modo concussisse verum in Pecun ptinuisse et
Transitionem manus Cis J. Krasniewska Causatse denig per Eam
J. Krasniewska Contra hunc J. Gabrielem Kalowsky Locum et
verbis arituribus in rep stum esse Damna illisim per omnes ibi
non consulte verum Casualiter Intulisse finde ppria dedu pu
nibiles tam J. Gabrielem Kalowsky quam J. Krasniewska Contra Do
clarat decernendo quatenus fieq Cis Gabriel Kalowsky et Anna de
Krasniewska Consors Turrim superiorem Castri Rog
in d no fra dta pt fm S. Catharinae virg et martyris Anno Dni
ingrediantur eiusq sessionem et eiusq J. Gabriel Kalowsky per spa
tium duar septimanar jam vero J. Krasniewska Consors per spa
tium Trium dier Continuis et explend nec non in egressu datum
J. Kalowsky J. Gabriel Kalowsky Cis Krasniewska et Anna in
Confessionem Concussionum Damnorum quadruplicem quatenus seum
nar Pol. jam quog J. Krasniewski intercedens Conthi sui J. Gabrie-
li Kalowsky Damna duplicem quatuordecim nar Pol. Judicio
suo utriq per medium trimestri sub Solit Rigore et Regesto
Poenarum extendend Solvand et enumerand fructuq Cis
Pta premissa sub Poena Caedis Cranii et Artis Crem Dam
Circa maiorem in Casu Contraventionis faciend Publicand
jam quog Damna per Pta illi injuste illata Damni Compen
randa declarat DD. Vigere

Inter M.M. Agnetem de Szecsowskie ultimi nuptam olim M. Mathiae
Kortuszki Pulcherimi Livoniae R.C. Vicecomitem Amittam et Josephum
Szczuckowski Judicij Terrei Cracoviensis Sororium Cis et Cis per
Josephum Szczuckowski fratrem Pntes Ines Franciscum et Anto
nium fratres inn regnor vestr Dapiferi Supremi Cis

et

et Aud per Cune Ill Franciscum Wesel suo et fratris sui mag[ist]r
Andr Sophianum de Lemanslui ob Ill Josephi Sniechowicz Sni
ferj Gradarien Ill U Inabem Ignatium Cin[ctu]m Sigmu
et Franciscum filios Sniechowicze Cid et Judicium per Stan
um Zbrowski Judm Cittonis Prim pro exemptione Sertium Nomi
jerum Juri obligationis suae Spectantibus obnoxiorum ab Bonis fi
canis Judi Stationarum ad Judm Curiae edictt decidendum quo
rum Antiquior Decretum Judicii sui Injunctum ad Bona Jeiuno
Condemnati cuius hucusq nemini sortita effectum ideo in ordine ejusdem
ejus et Neophytum existentium Curatorem Condrem ad hoc
a Bona Jeiuno Judicii sui aud Gen Curiae Primi Stanislai
Sac Ord Pr Dead Misericordiae anno futuro 1707 Sniadecki
Condumendet ad invendi quod Judm vel Offm Curiae unius duo
rumve absentia nonobstante mutuum Prim exemplum Condemnan
dum Satisfactionem Antiquiori Decreto Judicii sui per Stan
Petrum Sidemandabit et eam in isto executum summas quas
et Cui a quo debebuntur solvendi Primo Pagatis Di
gero Annuatim Bona sup quo in terrend inogabit Causamq
per una cum contenta Primi exhibitum et nunc instituti ac Decretum
de mihi mandatum Primo stud relinquendo finaliter pro Ex
gentia legis Curiae decidendi Judicialit et moderabiliter Cu
ius Judicii vel officium Curiae decidendi Primo Patere et Judi
catus patitur illo in Primo Condemnatione sup Stan Contravenientes
Publicanos debebunt ac tenebuntur quita pena septem marc
Pol Dni per Stan Comparendo Judicio vero suo debito
rum juris solvendo pro quo Condemnat Primo Stan quo volu
erunt et negotium prosequendi adiciendi et adiciendi subdito
re supra positi Comparere et Judicati debeat obstringuntur
Decreti Praesens exigere et Subscripsa Pagenis

Inter Illres ad Andm Casimirum Kosinski Praepositum Unicovien
ad prim Primum ad Andm Albertum Ubysz Canum Collegiatae
Pinczovien Cid per Paulum Zbrowski Jm[ag]ni Stanislaum Laurentium
Dobrodolli Cid prim Cittonis Primi Actoris Primi Citti cum ad
Judm edictt decidendum quorum ante Causa pene inveterata nostri
Judicii primo etiam ideo ad mentem legis necessarium esse
Communicationem Documentorum pro sequendo Judicio sua Ca
dentia ex alternata in Decretis per utramq Partem subsequenda
Cone et T. C.

Inter Illres ad Andm Casimirum Kosinski Praepositum Unicovien
Primum et Sebastianum Subdecanum ad prim suum et subditum sum
me prim Illres ad Andm Albertum Ubysz Canum Collegiatae
Pinczovien Cid per Paulum Zbrowski Laurentium Dobrodolli
Civem Cid prim Judm Cittonis Primi Actoris Primi Citti ipsum attentatus
violentiae ad Judm quem edictt decidendum necessarium esse in quorum

ad

ad Contenta Trni et Svanum pro Sequens Judicior suor Cadentia ha ea Alternata in Plenilio Celebrand per Dnm eduenc Cenzed T.C

Inter N. Pethonellan de Gozzynski ob N. Michaelis Szmigielsko Civ. Vidua Act. prtr et quondam G. Andreae Gorcicki Civ. Plenq in Trno disparen et se Condemnare permittat pmdem cum eor Civo disparen mevac et fructifera Act. pmia Sedginta flor. Pol. valent Intercessionis et eiusq non extraditionis ac aliar Protensionum permittitur Condemnas quae decernitur et additur Actis ad publicand Publicatur

Inter G. Josephum Rozgicki Act. prtr et quondam Inst. Jacob Zerbowicz et Israel Szymanowicz Judei Plenq Civ. in Trno disparen et se Condemnare permittent pmdem cum eiusq Civ. disparen mu non solvend Summas Trno Comprehensor una cum Provisionibus permittitur Condemnas quae decernitur et additur Publicatur

Inter Geo Michaelem et Josephum fratres inv. de Gniew Nalazynskie Act. per Dnum G. Michaelem Nalazynski suum et fratris sui mum prtr ac Inst. Plen. Geo Alexandrum et Franciscum Zaborowskie Civ. per Dnum G. Alexandrum Zaborowski suum et fratris sui mum prtr Geo Philippum Stephanum Josephum Florianum et Thomam si in vivis extant Zaborowskie Civ. per Dnum G. Philippum Zaborowski suum et Suprascor Civ. mum prtr Geo Valentinum Juliannam G. Francisci Babecki Franciscum G. Franciscum Szczepanski Susannam G. Valentini Nadrauskii Comitem Zaborowskie ac eor maritos Civ. per Dnum G. Valentinum Zaborowski suum et Sorr ac Sororr suar mum prtr Geo Carolum Szulborski et Magdalenam Zaborowska Conjug Civ. per Dnum G. Alexandrum Zaborowski prtr Jud. Civ. ner Stis Actibus et Stis Civ. suis ad Jud. edit decidend Testatarien etc Communicationes Documentor per utrasq Plen ad proxime legis in Sequens Judicium suis ea Alternata in Plenilio Celebrand Subsequens Cenzed T.C

Inter Geos Josephum Vicenotarium Trien et Gnen et Franciscum Camerarium Trien Cichanovicz Patres inv. de Gnen Korzeniowskie Alexium Adamum et Nicolaum Filios Patres inv. de Gnen Sniezynskie Act. et Civ. per G. Melchiorem Sniezynski Jun. Plen. Andream Mathiam Kolinski de Cmin Catharinam Skrzynska Civ. et Act. per G. Paulum Zakrzewski Jun. Plen. Geos Adamum et Clementinum Sielawskie Mathiam Mierzewski et Valentinum Korzybski Civ. et Judicem per G. Josephum Lipowski decidend Trnus per Anteriora Decretum Judicij sui Comparat ad Affectationem Stius Adversi Sequens Judicior suor Cadentia ea Alternata in Plenilio Celebrand Causa prem reiicitur T.C

Actum in Baiiaz in Trib. Comitis Tribus Perene
Sitibus Baiiazine simul et Plenum, ante eum
Comparente Antenor Cuevas Fis Otz pris. Laus
Evangelista pro Subdito die 20. mensis Maias 1706 celebrat.

Inter Dnum Andream Alberti Abbatem Ecclesiae Collegiatae Perene Act
pro. Laurentium Drozdowski Ecclesiae pro. Illicis Adr
Andream Casimirum Grimaldi Vicarium Ecclesiae
Judicium pro. Judr. Terrae p. Decretum Communicatorium
Documentorum Conservat. Decidendi Teneri Pte satisfacere
Cui Decr. ibi in instanti Judr. Cenatus et quoniam in
Satisfactionem Cui Decr. Pars Act. Documenta sua Com
pertaria et Sti Citta Communicavit ad Jurium sup. relata
Comparationem vere habit. pinde admissibilia ad hoc
juramen. Pte Act. admittens, assitur. Mis Judis. ad prae
stand. hercle Juris Rotham Prestitit Pars Andreas Albertus
Laurentii Drozdowski me quo Attento Juramento fa
feisse Cumq. Pteus Albertus Act. hoc in Puncto declarand
Jam vero Pars Cui Act. similem Communicationem Docu
mentor. prosequens Judicium suum Cadentiae in Pteum lo
Celebrand. Circa finalem Causae prem. Resolutionem ob
tinguitur &c.

Inter Dnum Adamum Malewski Act. pro. Dno Felicianum Parentem
et Benedictum filium Malewski Cui per Dnum Joannem
Wodzicki Mutuum Adamum Chamski Vicepalatinum Perene
Cui per Eum et juniores Dnum Paulum Malewski Cui per
in Tmo dispareri et se condemnare permittit pinde
sup. eorum Cui dispareri in Causa Evictionis sui Act.
ad Impedimenta Dni Simonis Mysrymski rpta solutionis cum
mari Decreti Tabellionali in fundo Bonorum Dnichowo e
Dno Feliciano Malewski Parente quam Crem Perene
Dno Feliciano Malewski Parente quam Crem Perene
ab Act. cum Charis adjudicati et solvi injunctari una
cum positionibus ab Eius Summis Juramen. ab extra
neis Subdita p. Cui Subi Act. assignata p. Dnum vero
Dnum Mysrymski in Decreti extradi, et tenore seu positio exclusis
his Extra Summar. cum positionibus ac Charis prae
Act. demandatum Extraditionis praefatae subdita decernit
Condemnato cum Comparente vero Causa prem. suspendit
Tmo Conservato.

Publicatum Subdito

Inter Dnum Jacobum Bobicki Act. pro. Dnum Joannem Kosinski et Tama
rum Mathiam Rubinski Cui pro. Teneri Pte satisfa
cionem Decreti executionis Injuncti in anteacta Cadentia

emanato

Emanato Edicto Inquisitionis hac in Causa eductas reponere eidem instanti Judici Comissario Reposuit Pars Actrix suas Inquisitionis quibus repositis Pars Citata iuse Lubinski ad quam reposuit Petitionem suam quibus lectis et per singula punctata habitatis quando quidem ex Edicto Inquisitionis Causa sentiri et definiri debuit Comparuit pro Parte Citata Lubinski Cited haec eadem Jacobus Rybicki Actor Lubinski Cited haec eadem pro Libello Cremato ultronie insistens Causam pro Libello Cremato ultronie insistens Conducere Ibidem cum Adversario Suo Joanne Kosinski in simul cum Cremato postea Solvendo per Hunc Famatus Lubinski J. Rybicki ad Communionem Culpae Solitus Famatus Lubinski J. Rybicki Contentionis inter Actorem exortae et per Famatum Lubinski Cum Rybicki pugnae ad finem perductum et oppressum esse Standum inter hac Collisione Verba Injuriosa per J. Kosinski et Famatus Lubinski J. Rybicki dicta esse inter Famatum Lubinski Dictum J. Rybicki Malevole Dicisse Improbabilia Lubinski Dictum J. Rybicki Malevole Dicisse Improbabilia Eidem Objecisse Unde pro Omissis Deductis Progressibus non posse Eidem J. Kosinski et Famatus Lubinski Poenas evadere Judex Arbitratus Decernendo quatenus Ipse Famatus Lubinski Eluenq eiusmodi Progressum Turnam Civitatis Visenq in et pro Fra a Sta Sti J. Cathrinae Virgis et Martyris Ordinis ingrediatur Causq Sessiones per Spatium Duar Septimanar Continuet et expleat nec non Pt Expensas de Eadq Turma in Una Pythima Famatus Lubinski etiam in Bonificationem Solvat Actis Cedam Simplicem Quatuordecem Mar Pol Januarios Cui Kosinski Poenam Simplicem quatuordecem Mar Pol. eidq J. Rybicki Poenam officio Actis Cedq Eluenq Sub Poena Pagine in Casu Contraventionis Circa Manutenendam in Ibidq Facienq Tale quod Ad non Sessionem Turmae quam non Solvendam Mandat publicandq Judicio suo permeditum Eidq Mandat instanti Sub Solito Rigore ex Registro Banalium extendendo Advocati et enumerendo Pedi Praesenti Rigore

Inter Joannes Adamus et Simonem Kalinowski Actor et Cited per Cum J. Adamus Kalinowski suo et fratris sui nre prtis J. Stanislaus Gwiniusz Sua J. Michaelis Solodnicki Contem seu ultroq Conjugum Alexandrum Kwaczeborski et Consequenter inter Illuc Ibidq Cited et Actor per Cum J. Alexandrum Kwaczemborski suo et Alior Cited et Actor nre prtis J. Adamum Sielubicki Cmium Terrae Visegrad Cited prtis deidem

Finis

Tenuta per Anteriu Decretu Judicii sui Conservatum guoniam J. Adamus Niedrolski Cmnium Trium Civitatum Civis et Litterat Comparationem insinuabat Ideo interpunctis injunctis Pris Comparationibus Decretum Anteriori Judicii sui Satisfactionem declarata Pigneris ex Summa Centum Tynf Sexaginti Dignorum Junii 1760 per J. Stanislaum Cyminski ob J. Joanni Kalowski apecuniab obligationem Connotatione in Loco Pro Approximata Summam quinquaginta Tynf Jg ob J. Stanislaum Cyminski Cymbarend ob J. Joannis Kalowski exobligationem probatum restanti vero Similis Summa Exhuonem J. Niedrolski Cmnium Trium Civitatum huiusce ob J. Kalowski edocente ase curatione sui p se subscripta in se assumpsisse deducibere Ideo ex nova oblata Assecuratione hanccce restare Summam 50 Tynf stor 60 efficiens Jg J. Adamus Niedrolski Civis Cives Provisionem J. Kalowskiun Ath in eo pro frio [illegible] Fratrum Trium Regiu Anno futura ventura Crastinum Actis Creng Plenary ibi sub Pena Banni Circa maiorem fruitionem Publicanem Rotsad et realiter enumerand sui ia pena septem Marc Pond. in Primo Cymavero et sub rigore Juramenti pra Judicio suo per medium in instanti sub solidatione ex Regesto Penalium extendendo solvenem D. Ulrici Inter Simonem Niedrolski Act pstr Jo. Joannem Burgensium Paulum et Antonium fratres mr ex Una Niedrolski Cmnium Trium Civitatum Civis et Juratum Cmnium Joannem Niedrolski duo et Jacobum Cmnium mr pstr Jo. Petrum Schiavum Servicli et Catharinam de Schyelinski Juratum Conjugem Civ per maritum suo et Tutrix suae mr pstr decise emanatum per Anteriu Decretum Judicii sui Conservatum Generi Pars Actrix non pejus Niedrolski Satisfacere Decreto Anteriori Judicii sui in punctis Comparationis Documentos guoniam Jg Sti Niedrolski Civis in Satisfactionem Sententiae Judicii sui proferendo obligationem p N. Federigin Snalenensha ob Joannis filii ano ultimi nuptim ob N. Francisci Kiekowski R. V. in Manu N. Laurentii Niedrolski ob Martini filii cup agros in Loco Niedroj antiqua Civ in Summa Centum Tynf Gran Actis Cracov Anno in vigilia Ssti Petri et Pauli Apti 1743 Anno facta reponit Inter hanccce Instrumen nullo alia Documenta se habere allegat et Ex inuncta ad Justum se habit pinde ad mi subsidii J. Joannem Niedrolski Cmnium Civis Civitatum Quaternum Niedrolski Cmnium Civium suo et fratrum suorum mr e Compro ad in casu Juris Rotharo quia nulla alia Documenta per supra Commutat Instrumen penes se habet et sua Comparitione non valuisset additur Juris Judicio ad ipsum hanceq obligationem restituit

andan

113 anes Justi Rothaw petiit Fig. G. Niedrolii de P. Rothaw de [illegible] suprascripti pro quodpetitum Juratus de ulteriori Computatione et exhastione libere promuntiatur D. P. Vigere

Inter Grès Ignatium Charzynski et Agnetham de Niedrolie Jnuicem Conjuges Actr per G. Joannem Niedrolii procuratorem Suum Grès Antonium Sieroki et Catharinam Szyszlinska primis et Jerzy Jozefi Mankowski secundi adversos Reos Jnuicem Conjuges Victricem et habentem Jus Hedwigim et Mariannam Virgines Jnuptas Prignatas et filias Mankowskie Cits et Judicens per Eunes Mairitum et Victricem suo Contis et Prignatis ad me prlr Judm Citationem Pris Actoreas Cens Plus Citatum ad Judm et Diem decidendis Controversiis Prium inductis eapdis mei tenes Juratos Debitores Grana Actis Cens Plus Die 31. Maij Ao 1777mo per ob. G. Josephum Mankowski Ejus et G. Aemilia primevum Mariti in rem Suam et G. Agnethis de Niedrolie Charzynska moderne Actricis Jnstrig. nali Stata existens Sup. Summam 420 flor Pol. capitalem da petitionem recognitam decernit Judm quatenus Reus Cit Citatam Summam 420 flor Pol. cum petitione ab ultima quietatione proxime lapsis quietationibus Sup Cit reproducens et per Suum Actoreas acceptans in ed. Vigilia Fti Matthiæ Apli anno futuro venienda Cranis officio et Jure Cens Plures sub pena Banni in casu Contraventionis Citra Cens Plures Publicandis et pro Summa orgica maonet in Jlicq faciens Publicandis et pro Summa orgica in Bonis mundis et liberis providendis a Jemitate et Lubre in Bonis mundis et liberis providendis a Jemitate et Lubre quens in rem personas recognoscens Cessione Solvendi et ennumerandi Luita Sp Cit pona Triplæ Banni Pol. Sti et Actoreas in Jmo et sub Rigore quo supra Judicio suo Cesset in instanti praxi juris solvens D. P. V.

Inter Grès Thomam Jutkowski et Josephan Charzynska Jnuicem Conjuges Dnes Dum N. Andream Popielowicz famulum Actr et Cit per Eunes G. Thomam Jutkowski Suum et Contis actoreas li suos mei prlr G. Jacobum Charzynski Actr et Cit prlr G. Evam Charzynska virginem Jnuptam Actr per Eius Grès Jacobum dictum Cybrich et Mariannam de Kamienskie Conjuges Charzynskie Dnes ac N. Petrum Charzynski famulum Cit per Eunes G. Thomam Jutkowski Actr et Cit prlr Grès Elisabethem de Zgliczynskie G. Jacobi Charzynski Contem Matrem Suam Josephum Simonem Charzynskie alias N. Mathiam Wichurski Cit per eunes G. Ja

cobum

Jacobum Charzynski Smuk per Interim Decretum Judicii
sui Conservatum decidendo teneri dicta reponere Inquisi
tum ab ig in instanti reponendo ipsius satisfecisse hoc in
parte Sententia sua Judex declarando ad lectionem earg
Inquisitum Condescendit ex quibus p Judex Locus juram
alias deducitur St. Propolowicz Actor in Causis Pore G.
Guthowski Dni sui non procur. Tribi G. Jacobi Mura Cha
rzynski pacens eius quia in Arte Egue G. Guthowski eli
gata fuisset Tribi concludendo per G. Jacobum Mura
Charzynski Sculo Concursum extitisse in Castino vero ubiq
dicto G. Mura Charzynski quam G. Guthowski pro Comitio
ne advenire in Campum advenisse ibiq prius G. Cha
rzynski Litem cum G. Guthowski excitasse prius q nunc
G. Charzynski ad Curiam G. Guthowski accessisse ibiq de
se ejusdem concussisse et obtanquinolasse cum G. Guthow
ski pro inferenda querimonia ad Cancellariam Inter
dicentis ex eodem G. Mura Charzynski inventaria in
frumenta G. Guthowski concultu malitioso impulisse
tam quod G. Josephum de Charzynski Guthowski pro Ju
dice Electore in Damno Advers suor G. Mura Charzyn
ski vexisse postponuisse quamobrem eorg Inculpatus
Judex penales ad invicem decernendo quatenus Tri Ja
cobus Mura Charzynski pro Stā 25 grn Sn. Martini
Episcopi et Thomas Guthowski pro Stā 50 grn Sn. Andreae
Apli Anno presenti Tyrnin Castri Plocens superiorem
ingrediantur eiusq Turris defectionem et quia G. Charzyn
ski Spatio Trium septimanar iam vero G. Guthowski Spā
tio Trium Dier sine intermissione continuo et copie
and nec non in eggressu de Turri quisq suo et quisq
G. Jacobus Mura Charzynski Pandor decuplicem
G. Thomae Guthowski et St. Propolowicz ad inictā
rem Dni iam vero G. Thomas Guthowski pro se
et intercedendo sui Conten Penam duplicem qua
tuordecim marcar Pol. G. Jacobo Mura Charzynski
Judicio vero suo earg mad ubiq tam G. Charzyn
ski quam G. Guthowski per medium solo and Factare
tenet Stis et quisq pro Stis sub Pena Trecentis
Ceraw officio et Curiae Cry Ploc in Casu Contravention
tam quo ad non defectionem Turris quam quoad non
solutionem marcar Circa faciendq manens Subticamq

pro

pro Dte vero Judicii sub higere ex Regestro Penetiun ex
tendere reliqui vero ad ulteriq; dilatatu Cit quoniam
Inquionibus in Copiam non redarguntur esse rei dicir
se liberi mittuntur D8. V.

Inter D. Joannem Jazicowski dct pltr. D. Joannem Cyrinelli
Cit ad judicem pltr. Judm relationem Dni Andreæ Cong Pen
Cit ad judicem pltr. Judm edit dcti quoniam in causa petens
primitus ad finem dilatatus scribit ex Dte D. Joannis Jazio
wski Cong Dco Mathiam D. Joannem Cyrinelli alterum
ex Dte D. Joannis Cyrinelli Cong Dco Joannem Jazicowski
Mathiam Chycewski et Paulum Szczypski Centum quoq;
ex Dte D. Mathiæ Cyrinelli Cong Dco Joannem Jazicowski
Paulum Szyszpski et Mathiam Chycewski in Judicio
suo instituta attentatas violentias promota Decreto Ju
dicio Inquionis in Pienelio Die 24. Obris 1784. Pte Inquisi
tionis in Incepisse eluitur virtute cujus Decreti in Cujus
Judicior suor Cadentia hic in Pienelio Die 3a Mens Febr
arii a. 1784. Inquiones eductæ ad dilatatum vero D. Joan
nis Jazicowski Cong Dco Mathæum et Joannem Cyrin
elli hic in vero ad dilatatur D. Joannis Cyrinelli
Cong D. Joannem Jazicowski et alios Die 6ta Mens Febr
arii Anno Cog Incepta et in sequens Cadentia Judicior
suor in Pienelio Die 2da Mens Junii Anno Corg Determina
te Inquionis Detrectantur pro violentijs quoq; Licet
Sylvanibus deductis Decreti Judicii sui hic in Pienelio Die
23. Mens Maij Anno 1785. Stat et ad dilatatum Joan
nis et Mathiæ Cyrinelli et Joannis Jazicowski et Paulus Cy
rinelli pœnales citationis Jam vero D. Joannes Cyri
nelli ob Contumaciam circa hanc Decreti pœnalitatis
Condemnatus in Lite nunc vero citatus idem D. Jazio
wski Cong D. Cyrinelli quar pro D. Cyrinelli Cong D. Ja
zicowski dilatatum cum per Judicium pro Dno Tens
lapsum Jmmo reciproce primus et ultimo repercussionem
Inquionis Concludunt unde terenii Pte ultimo reponere
causa Inquionem ibi in instanti et quoniam repugna
nt unde rata factione hinc in Pienelio Die ventu
ri ad dictionem cujq; Inquionis Judm de Contulit qui
bus lectis et per singula punctatim discussis et exa
minatis quando quicq; ex eius Inquionibus Lucian
ter dedicitur Dcus Joannem Jazicowski Paulum Cy
rinelli Mathiam Chycewski cum D. Joanne Cyrinelli
in oppido Pienelio Domos Judaicas sub tempus Tabernacu

Secum Conuenisse in q̃ ex rep̃sp̃o D. Joann Quinteli de
Capria sub pedes D. Zaccarelli Petri cum D. Joannem Q-
uinelli p̃ dictum D. Zaccarelli verbis iterioribus affat
& pugna ad faciem percussum esse deinde post ex.m de
Domo Judicia in Platea Publica cum D. Zaccarelli
una cum dicto D. Zaccarelli et Zoyzyneli sanchin hunc e
D. Joannem Quinelli in fes.te Pasc. oppressisse humi bis
tabus prostratum pugnis et calcibus verberasse et de
sanguinolasse iam vero p. Quinelli per terram
cui de terra aperiendo postq.a Joannem Zac
carelli ad Capitis decasse et crebrius in faciesse pinde
pro remissis inconvenientiis per actus ubosis tum D. Joan
nem Quinelli quam D. Joannem Zaccarelli partibus esse
Judicat. decernendo quatenus fiat Turrim superiora
Castri Berg in ed.o Platea pro Ill.mo Marchione Sanctis
Anno sedente in gradiant cum q̃ sessionem ed quid D. Joan
na Quinelli per spatium unius septimanae iam vero
D. Zaccarelli ubi curiam supra citat. inconvenientiam bring
motor p. spatium trium septimanarum Continuum et exple
and nec non in expensis D. Zaccarelli D. Q-
uinelli & fol. D. Zaccarelli etiam pro resp.ore cure
dale ad contentionem occasionis sibi causato poenam
Duplicis quatuordecim mar. Pond. Argenti fini ed auth
Berg flor. sub poena Banni in casu contraventionis
circa manus in ibid. faciend. Publica cum Judicio ven
turo mandat in ibid. faciend. Publica cum Judicio ven
turo per medium cal.s mar. in instanti sub le
vi gravi per medium cal.s mar. in instanti sub le
vi gravi ex Regestro poenarium extendend. solvand
et enbrumend. minimum in Sublacensi Trinar.
Condemnationis unius die 8va Junij Anno 1781 in Consilio
Altaria die 23 mens. Maij Anno 1783 in Ratis Civica
demij die 4ta Februarii Anno Curent. in Judicio suis ne
Causa capta D. Joannis Zaccarelli cum D. Joanne Q-
uinelli obtend. et publicand. D. Joannem Quinelli D.
Zaccarelli pro qualibet condemnatione per Poenam
Simplicem quatuordecim mar. Pond. in Trino et sub rigore
juris supra Judicio suo p. medium minimum instanti sub le
Rigore ex Regestro poenarium extendend. solvand. cum gen.
Inquisitionis ad ipsum Libellum Judicii sui obsignatum
ex me non intrans alior. mentionat. in Cancellaria
manentes declarat. D. PVC. Item Memorato D. Joanni
Pro Quinelli D. S. Lucia et Magdalenae Dramma de Jovi
ter pro Paulum Aug. Laurentium et Magdalenae Dramma de Jovi
ter pro Congio Ad per Marium suo Defuncto suae mensis

Zac

Coram Andrea Dlugieuski de Mariemont Prodowski mi
ore Conges Cels et Acti. per Stanislaum eius et Petri eius me
pstr Resolvendo remissionem ad Officio Crem Plocz. unum ad
Judm Sanct Pettonem Scis Plurimis Conges Sacr. Sanct
ussum decidendi quemdam Simonem Dlugieuski Conges in civ
Sancta Lea Auberet Stungs Lord mnti Dill Ste Petri anni
Dni 1784 Inter DD. Sanctum Stanislaum quaquer Stungs Li seq
Lazari Cmaluso exempto quodam Auberet Stungs Li seq
Dni Sanctum Stanislaum eadem Libere offerendi et a Cancellario Consilio
Dni Citationis Sanctum Petrum et Maximum Comprehensio Judicii rei
Dni eiusque Sci Sancti Dlugieuski Conges in Solita sibi execu
tione citata pmissa quae Auberet Stungs pertinent
et Dnum sui pessum mentificant quemadmodum eius com
positionis Dnum in citando Statuit quatenus Sci Dni Sanctum
ussu Conea hanc eius Sanctum quae Auberet Stungs Sanctum
Sanctum Stanislaum in Dni pro Stali Dni pro Dni Conductum Sanctum
Stanislaum in Dni pro Stali Dni pro Dni Conductum Sanctum
che in Anno futuro venture Coram Actis Crem Plocz
cus pena Regnis Circa manere faciendi Publicandi
Lovand D. P. U.

Inter D. Josephum Kaminski Actr ed Cels pstr Sanctum Sanctum
Cels et Act mstr Judm Ettonem Plur unum ad Ju
dicium Cels decidendi necessaria utpote Ingressum per
utramq Partem ad Contenta Sanctum in Sequens Judicii
cius ex alternata in Sacrario celebrandi Advocati Cels

Inter M. Ignatium Laboradzki Judicii Crem Cichanoviens Act
et D. Stanislaum Simon Sacrum Plebanum D. Sanctum
lomaeum Salachi Omnium Sanctum Cichanoviens Cels
et D. Carolum Tarnowski Generum Plebanum Justiciens Con
parionem ad inventa Libri in Causa Sacri capienda man
data in capiendi Cationem dicti Actr et Cels Cels
decidendi quorum D. Salachi C.A. Cichanoviens Sanctum
mariemam Nicolai filiam de Arcubia Dni Conduct
in Domo arcubica Die 15te Mensis Novembris Anno 1784
per Hon Comitem Plocz in ordine adjunctionis ini Mens
Emericum Franciscum Stawski Capitaneum Vicepos
nunc. M. Laboradzki et M. Victoriam de Sanctum
uxor Conges Cels Actr Plocz Die 22. Mensis
Aprilis Anno Elapso 1785. obtatuad M. Laboradzki
Actr adjudicati ad extradi de Sacris arcubica injunct
Existente Copula Matrimonii ac Libris Eccle Notadicens ac
cepta Die 12. Mensis et Anni pcens per Rndum Adamum
Salachi extradita cum D. Simone de Sacris arcubica Lubell

supb

Nupt. espons. ea quo impossibilem eius exhibitio non remo-
tra quo circa statuit Jud. qualenus S. Stefani Pomer
veibrica moderni hered. in recompensam d. Mariam
de iam d. Simoni nupt. etiam idoneam dotis tam
virginis cum dimidia parte p. ra de pd. bon.
S. Thomae apli. Anno p. ro venturo Corum officio et
alio Cum Pleno suo pro d. Sacrii in Cam Cu
haventionis Circa maiori dictione Patricarch.
M. Luberadzki a pradicti duca pena simphii qua
luerdecim mar. pod. pat. in erno et sub rigore qui
supra Judicii vero suo per medium Spadi iudicis in ni
strati solvend. D. S. P.

Inter. Josephus Kaminski Act. et Cls. pbr. Leo Joannis
Cournonski et Margarethae Starcewska inclitus
Conjux Cls. et Act. per maritalem suo et Cnatis
dicte mee pbr. S. Agnethen Starcewska de S. Ba
lentini Starcewski R. C. Vicinus Civitatis per eund.
Jud. Cattonen. Stivi suum ad Jud. reciproce
libi edict. deiendo necessarian. esse ingressum
per ultra. diem ad Cententa Pomer. in Leguen. Ju
dicii dicti ea alternata in Pleniho Celebrand. eda
und. Cenzed. P. C.

Inter. S. Joannes Sukowski Act. pbr. S. Nicolaus Kowal
ski Cls. et Ind. Cens. pbr. Jud. Cattonen. Stivi
alterca pro solvone Summa in minus juncta
quinquaginta Tyr. Leo. Mnti. Apecuniaria de exha
dictione Pomer. Caethen. Stiginen. Tyemalis mutuo
accepti suum ad Jud. edict. deiendo quando quid
dem Citatus hanc Summam quinquaginta Tyr.
p. S. Andream Cyndali qua Leitis in Cyndaty Act.
a Citto quaesita heredes ejus. Jud. esse inferd. pro
inde dispensa residione d. Suis negotiis necessarian.
esse adiudicandam cuius d. Sandrii Cyndali pro
Leguen. Judicii sui ea alternata in Pleniho Cele
brand. per ultram. Pom. subsequens Cenzed. P. C.

Actum in Baisge in Stubis Comitis Pom. districtus
Kaisey. Anno et Mense ut supra cum Continuatione
dierum Causae Sabbo pd. Sancte Evangelistae
Anno Quinto die 21te Mensis Octobris 1780 Celebrat.

Inter. G. Fabricius Rudowski Act. per d. Josephum Czerwinski
G. Andreas Rudowski Cls. per S. Carolum Turowski
Jud. Cattonen. Stivi Act. pro stabilitione Sacrificia

ciorthi

cintho et Francisi de Ps Ciciliji Subdelegs pro deponendo Testimonio in Causa cum R. Thadeo Predicatorum moto Pro Cilla cum ad Judm edita decidendo statuit Judm quatenus Jg S. Antonius Kudnowski Cls et Sedis Ap. Stauinthum et Franciscum cui subditos ad deponendum Testimonium statuat Juramq Judicijo suis Jdg sub pena 1 Gazarie in determinio Judicis Quod Petitum tendens quoniam S. Andreus Kudnowski in Judicio Juramto prio se sistens A. Stauinthum statuit Statuto Testimonium deponendum cum ad. D. Franciscum de Ps Ciciliji subditum cum pro cuius Statui Lesne Conveniatur ausugum esse infert Pars vera Actorea cumq. Franciscus ad deponendum Testimonium in Causa cum R. Thadeo Predicatorum subditi vertor, omino neapparium esse uno dicit proinde Judm decerni quatenus Jg S. Antonius Kudnowski Cls prodicta D. Franciscum pro hoc eius Judicio cui ea alternate in Petendo Celebrandq statuat aut in Casu non statuitionis evadendi prout Copiam statuitionis eiusq. Francisci non esse nec fore evitandi deponendi Testimonij cumq expedire Pro

Inter Venerabile Conventum Plocensem ordis Carmelitar Cls et Cls per Regem in Ghnieznen Pabianicen Lamberdad a Sancto Antonio Definitorem Provincie ac Eiusq Conventus Plocensis Causar Procuratorem suo et dicti Conventus sui nme prio Profi delem Abrahem et Sruia Maierhowicze Herschkowicz Lubowicz Lewek Jerowicz Jakub Berkowicz Seymon Abraham Jerowicz Schotiregan Synagogk Plocensem ac Schul Synagogam Plocensem Cls et ad per eumq Infidelem Abrahem Jerowicz Schotiregan Synagogk Plocensem nme prio Tunc per Decimum Scholarium Judicij sui injunctum repetitionis Juramti Conservatorem decidendo Teneri eam Pro Juramto suo renovare idq in mandati repetitionem quamobrem Satisfactionis in premissis declarata ad Lectionem cartq Juramti Judm se se accinxit eaq; hic tacitis quoniam Comperitur Infidelem Wolek Jerowicz de Sabbi in Civitate Lubrocensi Cognum Plocensem Varsavia Domum suam non procul Civitatis Plocensis prospicuum Ad eius in Curru suum discedere ad Cls Catholicos Synagogk Plocensem

Fatem

ad Ciuitatem Plonsk permittat nogasse ast hunccc Noblem pre-
fatum Infidelem secum accipere neussasse, et ex oppido Za-
lenczym ad villam Kwiecie Migrasse, ibidemq in Vno-
creuo Spako aliquot temporis pasanq de prothuc
equis Suis Lemmurasse, post ex ibico ad oppidum Plon-
sko itinerasse, itinerandoq profatum Judaum penes Vi-
am Stratam in lapide sedentem prouenisse, ex hunc hunccc
Judaum ex lapide esse insultasse in Summo medio ch
Nobis animo insedere senatum fuisse Sed Vi per-
Nobilem ex de Sarne protinus cum exhibise, iamq Noblem pre-
Junctu aliunde fabi baloichi respiciens, simili passu
prodisse insecutum fuisse, sed tamen ausugisse et
que sibi practicato casu adueniencc ad oppidum Plonsk
Judaei Plonsanc narrasse, Jamq in Vno hunccc
Judaum Wolek adoppidum Plonsk prodisse adiisse et
quod sit de ueritate Liebbarli quodq sit Sensibus va-
niens per Judaeos Plonsanc, legnitum et ideo de hinc
esse, Summum ejus Judaei cum nobis et minorenni
Judaeo sera Judaorum Plonsanc ex oppido Zalenczym
ad oppidum Plonsk conductum, Mansisse, adueni-
ne vero Ja Dla tempore praefatum ibidc in oppido Plon-
sk agentes hora Meridiana fabi Scriptum Judaum
Wolek Variantem et ideo minime tabuum no Trans ver-
tatione Ejus ad Ciuitatem Liebbarli in Summum Cujus-
mum Chirographum et adhunccc Sanum allegatum
per Ciuitatem Plonsk subscriptorum Vim nullorum Judaeo-
rum Auxilium pro Examinatione Sua a pre-
fatis Catholicis in praefata Congregatis Clamau-
do inuocasse, post quod ex hinc presentes Nobles
ex hoc sanc Arcubum et in Vniuersis Transportatum
in Monasterio Patrum Carmelitanum Prioris Ob-
seruantiae ibidc in Plonsko sitto sabbato, mox que
Scabinos Plonsanc, in Numero sex Venerandum in
Xsto Patrem Johannem Monasterii Accurse ex quibus
Infidelem Abraham Mercatorem Plonsanc Cum
adiuncto Judaeo porta aperta in Vnum Monasterii
tribunale Inde Dominici Carmelitarum Non mi-
nus Judaum Wolek iam ex hinc in Monasterio
reperibilem Sensibus sic Variantem remanebat

que

quidem. Verùm Cum Monasterium apud Sedetnicre [illegible]
Nuestro cum de Cunas cum nubes ejus sine in Regno
Bonesiae aliquando provenientes ex Rahime ejus Judei
rem interturbantes dicto Rando Definitori in
simaphe Regni Semaris ibidè in Monastrio remma-
de pacificè sede gerente, rem intendens alios Ju-
dei prohibuisset, max q excessus reditus, et haud Judei
Plensenc citati in Monastrio Inquisitionis de multo tem-
pore citati adhuc inculpantur. Tamen pro Regnicolum
um ejus Monasterii penes Ecclesiam in numerosa quan-
titate manentes Sabbata inveniantur et ut in pari
pluralitate immanè Laum aggredi ergue invenches
remi possit Actus, nec mediumanè Judeicum Syna-
gogam Judeorum Plensenc, penis subsè citatè
Duarum quatenus Venerabilis Conventus Plensenc
Patrum Carmelitanum seu Ejus Procuratoris ad pre-
sa secunda post Sm Sancti Martini Pontificis Ame
sijnc Ventura Vallicum Capitaneate Superio-
rum officio et alios quos Plures Sabbata Bacinis
sata contravenientes ante Nacmem faciunc publi-
cam Judicii Curiæ Sacc medium Vadii Capitanealis
pro instanti Subrogine ex Regesto Penalicum extendere
do solvad Stim Sublationem Condemnationis in
Judicijs Suis in Publico Die 21ma Mensis
Anno elapso 1703. coram Equis Comanches Juvenc
dum Causa obtenta et publicata Romam duplicare
duodecimum Charanum Pell Procuratori in Pro
cessu Regio supremi Judicii curiæ Sacc per Me
dium in instanti Subditis tribus Sabbatis Cappe
& ex Regesto Penalicum extendendo enumerando D. Vigorel.
Actor. Conventum Plensenc Ordinis Carmelitanum Strictio
nis Observantiæ Actè per Religiosum suum in Christo Patrem Ama
bilem à Sancta Antonio Definitorem Provinciæ ejusdem
Conventus Plensenc Procuratorem Suum Subditis ejusdem
Conventus Sui imo [illegible]. Suum Mandatum Debitis
Citatis per Suum Medietatem Mucinsis Judicis Citationem
Jtis Actè Contradictorem citatè Suum ad Judicium edicti diuden
do Controversias partium inductis exaudiendo, quando
quidem ex regesto Ultimarij Diem Judicii Sui in Publica
Die quarta Mensis Junii Anno 1704to Pro Conven
tum Plensenc Ordis Carmelitanum crucem et mitratum

Dobulis

Dñorũ citatũ exactõr ptõ protulit ad Summa Quingentorum
flor Pol Super Bonis Dñorũ Eiq Conventui Plebeano miser
equos ad Summam Quadringentorum Duorum flor Insuper
Quindecim Pol reputãs cum pœnis Lustris prima Septem
altera itẽq Septem Nec non in Publicationem Condemnationis
ac pro Contravenõne primitus Dẽo Judicii Sui Bona Quadru
plicia Quatuordecim Marcar Pol pro Eiq Conventus Plebeano
adjudicata esse Comperitur Ad Rationem Vero ejusq Censuus
Jam Idem Conventus Plebeanus quam Guis Dñorũ Citatus
Madre Sua Coram Eisdẽ Judicii Sui hic in Radzij Die 20
Mensis Anno quoq Subsud Die hesterna Actum Coram pre
cedens facta Querela Dnedecim Aureos Quinque pendentes
ex Conventum Curatam agnoscunt Nomine Judm insistens
Supra scen Dẽo Docuit Quatenus Dom Guis Dñorũ
citatus à Supra scta Summa Quingentorum flor Pol exclusa
Supra scta Decta Duorum Aurei Quinque Residuum en
sum Numor Centum Octuaginta Sex flor Insuper Quindec
em Pol Cum pœnis Lustris prima Septem altera itidem
Septem Marcar Pol ac Pœnam Quadruplicum Quatuordecim
Marcar Pol Supra dicitur exarato Dicto adjudicatis in otpo
Sra Dda pt Din Immaculate Conceptionis Beatissimæ Virginis
Mariæ Anno Currente Coram Officio etatis Cruæ Florene
Sub Pœna Gravis in Casu Contravenõnis Cria Mãn
nem in ibidẽ facienda Publicanda Eidem Conventui Plebea
nae Solvad et enumerand Quota denuo versitatis pœna
Trium Marcarum Polonicalis pasti Actis in Tmo d Sub
Regore quo Supra Judicio Succubiæ in instanti praxi
Juris Solemnes Nihil omnibus in Publicationem Condemna
tionis Coram Actis Cruæ Florene Die 4ta Mensis Julii Anno
1704 in Tmo Salis fodinio ex pte Quis Conventus Plebea
nae Super Bonis Dñorũ obtenti ac pro Contravento
ne Eidem Dicto Solvad Dom Guis Dñorũ Bonaum
Quadruplicium Quatuordecim Marcarum Pol Eidem
Conventui in Tmo et Sub Regore quo Supra Judicio Sue
per Medium in instanti Sub Solito Regore ex Regesto Bona
lium extendendo Duxi Presentes Vigore
Inter Meos Thadeum Pantem et Mariamam Filiam Minoren
sem Dlugoleckie Alb per Lucam Paulum Lothie dñi Junio

Pautum Mrés Ludovicum Kiánski Exercitus Nationalis Vexil-
liferum Pargtim Josephum Antoninum Ludovicum Stephanium
Elisabethem Annam filios et filias Kiánski vid per Suum
Melchiorem Mierinski Procur Clérum, Mrés Jacobum
Advocatum Cichanowicz Parochum Paulum Cunegundim
Elisabethem et Catharinam filium et filias Zembrzuski
vid Cmdrium, per Suum Josephum Lesowski Procur pars
vid exhibe Bonorum Sullerow Bonwe ad que Negotium
regulari explicatum In Terra Lauenburg Cmdrio ab hinc
Judicii Sui exhibit Causam presentem ad Judm Trne
Lauenburg remisit Concludit, Sed quia vacantibus protunc
Judiciis Vivd Tribus Lauenburg Decretum Judicii Sui in-
junctum ad Bona hacce Sullerow Bonwe Cmdrio censionis
hui nihil acq Die 30 Januarii Anno pnte Jm parks
Nunc Comparnte jam emanatum esse liquet, Virtute Legis
Dei in Trnis Cmdrium primo Dilecti majoris Mrés
Ludovico Kiánski Cmdrio dein ad affectatio nem
partium Quinti talis Causæ interessa pro Condemna-
tio Superedo Mrés Ludovico Kiánski obtenta esse
remonstratud. Causaq ppna in Judicio Sui Capta
et in tali gradu Justis ventilata mente Legis finaliter
judicari incumbit. Igitur pro Judicii Sui ultmo de-
clarato pbus ultmis provideri mandat Jn Providen-
tiam Jos Decretum Judicii Sui in junctum ad Bo-
nia Sullerow Bonwe Cmdrio obtentum jam dicti
Ludovici Kiánski Suum non est pro hac effectum Igitur
Resciam ipse iteratam Cmdrium Judicii Sui ad
Dictum Cmdrem Jnum Plenipotentiarium Lauenburgensem
non obstante ad Bona Sullerow Bonwe Capta tam-
pore fuita ante duas Septimanas avisatione Cmdu-
cendo adinvenit, Quod Judm ad hoc simile Mutuo
partium Sumptu Conducens Condescensuremque
lam Superiori Dei in toto exequitud, Bonas in hac
latitudinem Processus durante Tmpus pfigit Rejons an-
nuens Causam prius ad Continuta Jnii et Documentor
nunc instituit et pro Jnio Cmdrio per partem Citati rei
prove formam nihil intactum et Solutum relinquens

finaliter

[illegible] aliter dedit et dijudicabit et mediabitur cuius duisium
partes parere et judicatum pub. obtemperabit, Dñi subscripti
Bonis illo in Imo Sendmis supra parte contravenientes pu-
blicando dicta pena septem Marcar. dott parti per
partem comprimendo Judicio versus solvere pertinacy
partem subtrahere ex Regestro Banalium extendendo
modi Juris solvendo. Proquo omnibus Imo partes quo
voluerint adeundi adcitati subtrahere quo tempo com-
parere tenebuntur dicti presentes Vigore.

Inter Gmsos Matheum et agnethen, alios Gmsi Gabrielis
Zgleziynskii Relictam Centum Vicinam Mathem Thomeque
Andream et Petrum filios Elisabethem de Wazowskie ex
Gmsi Jacobi Zgleziynskii item Relictam Centum Vicinam
Mathem Casimirum et Joannem filios cum Prima Admod
Archim Stanislaum Canonicum Collegiate Plocens. De-
canum Masoviae Prepositum Nachominen. Paulum et
Bartholomeum Zgleziynskii, Jacobum Charziynski
et Helenam de Zgleziynskie Jui com Conges Mathiam
et Franciscum Wielgiskie olim Andreae filios, Ann-
nam de Cyemskie Gmsi Thaimithi Larembae Centum
Sive ultroq Conges Act et Citat. per Ejus Paulum
Zgleziynskii suo et Superiorum Act et Citat.
me Petri Ejus Mathiamam de Brominskie olim
Gmsi Francisci Zaborowskii Relict Centum Vicinam
Act et Citat per Ejum Paulum Zaborowski, Gmsos Zab-
ajum Adamum Casimirum Act et Citat et Constantiam
Gmsi Victoris Balinskii Centum Cit Bellie accurs
Ejum Balinskii Citat. per Suos Mites Josephum
Kaminskii Dapiferum Plocens. et Mathiam
de Mostowskie Juridem Conges Citat et Citat per Ejum
Josephum Leszczynskii, Nobilem Josephum Kownacki
et Infideles Judeos Abraham et Herszel Citat per Ejus
Paulum Zaborowskii Judem Citationes partium Suum
ad Judicium editas dicendo Controversiis Lamne
Pheno Exauditis, Querelam Actoris Condescensio per
Decreta Judicii Sui pro medietate partis Gladi adjen-
dum Communum Zgleziyno Withy assignata ob subtracta
fata olim Gmsi Francisci Zaborowskii Suum juxta
Scripta Effectum Ponde in Omnibus Executionis Intentionem

In Tmo et sub Rigore Suprasensis Judicio vero Suo
totiae praxi Juris Solvendae Decreti Personae Vigore.

Actum in Raciaz in Tmis Communi-
bus Tribus Plocensis Districtum Raciaz-
ensis Simul et Plonsensis Feria Secunda
post Festum Sancti Luciae Evangelistae
proxima Scilicet Die 23ta Mensis
Octobris Anno Dni 1786to Celebratis.

Inter Infidelem Abraham Herszkowicz Anna-
dalorem Rzewinensem Actorem Praetorem Honestum Joan-
nem Drzewiecki Molendinatorem Rzewinensem Citatum
per Suum Carolum Turowski Comparentem ad Judicium
Suum Controversiae quarum Praetorium Controversiis
in Judicium Suum inductis Exauditis Judicium
Tmum per Decretum in juncta Evasionis juratoria
Antecedenti Judicii Sui Conservatoria decidendae Teneri
Eundem Infidelem Abraham Satisfacere Decreto Eiusdem
in puncto in juncta Cum Praemissa Genere Simili Eva-
sionis prout nulla frumenta Eiusdem Honesti
Drzewiecki Molendinatori ex Molendino Ventili
Rzewinensi abstulit, nec intercepit idque in instanti
Judicium Consequenter Et quoniam Eiusdem Infidelis Abra-
ham una Cum Infideli Jacob Rotha in Decreto
praescripta ad Juratum Se Se habuit, Proinde
administrabili Eorum ad inventa adeliter Mtis ad
pronuntiandum Super Rhodale Juris Rotham
Et quoniam hocce Juratum una Cum Eorum Infide-
li Jacob Judaeo praestitit Proinde Praeterea Eorum
frumentorum ulterioris Expeditione Ejusdem Hone-
sti Drzewiecki Liber praementatum Decreti Personae Vigore.

Inter Mtum Antonium Dobrski praefectum Exerci-
tuum Rmi Actorem Praetorem Gnosos Joannem Pa-
rentem et Agnethem olim Gnosi Joannis Matowic-
ki Relictam Viduam, Evam Gnosi Antonii Ru-
szotanki Contis Tidias Grabianki hem Eundem Mtum

Eundem

Gnosum Rzeszotarski Maritum Citat Actt et Indicine per
Eunae Gnosum Antonium Rzeszotarski Suo et aliorum
Citatt et Actt ac Indicine nne pltd. Gnos Vladisla-
um Joannem, Omeptinum Benedictum Feliciannam
et Theclam Minorennes Przeciszewskie Citat et In-
dicine per Eunae Gnum Vladislaum Przeciszewski
Fratrem Natumajorem Suo Fratrum ac Sororum
Suar nne pltd. Atquum in Christo Patrem
Valentinum Szutowicz Conventus Varsaviensis
Ordis Sancti Dominici Professum Ecclesiae in
Bonis Koziebrody Commendarium Citat per
Paulum Zołtowski Judm Citationem ptis Actt
pacti Citat ad Judicium Praesedit decidendo Ne-
cessariam esse Prlem Comparitionem hac in Causa
Rndi Szutowicz Commendarii Koziebrodensis
pro Sequenti Judicionem Suor Cadentia ex alter-
nata in Plonsko Celebranae Subsequenae Con-
sed Tmo Conservatt.
Inter Meos Paulum Sutkowski Dapiferum
Lukowiensem et Bogumilam de Stubielice mei
cum Conges Actt et Citatt per Gnum Carolum Sier-
ski Insonum Plentem Meos Valentinum Grego-
rium atq Petrum Sutkowskie Actt et Citatt per
Eunae Pellicum Valentinum Sutkowski Suo et
Fratrum Suorum nne pltd. Gnosos Joannem
Resuptantem Trium Plocensem et Simonem
Fratres Jnr Sc Gnos Kocieckie Citatt et Actt per
Eunae Gnum Joannem Kocieckii Suo et Fratris
Sui nne pltd. Gnos Adamum Krasnicki
Casiminensem et Paulum Machinskie Citat et
Actt pltd. GG Josephum et Paulum Fratres Jnr Sc
Gnos Chyczewskie Citat per Eunae Gnum Jose-
phum Chyczewski Suo et Fratris Sui nne pltd.
Gnos Albertum Chyczewski et Mariannam Ma-
chinska mei cum Conges Citat per Maritum

Suo

Suo et Cont.is Suae nne pltr. Gnos Paulum Cyani-
lli et Brigittam Czachorowska Conges Citt per Mari-
tem Suo et Cont.is Suae nne pltr. Gnos Mathiam
B. Plocene et Franciscum Fratres Jm Se Gnos
Goszczynski Citt per Eunae Gnum Mathiam Goszczyn-
ski Suo et Fratris Sui nne pltr. Gnos Antonium
Bojanowski et Mariannam Maczewska Conges Citt
per Maritem Suo et Cont.is Suae nne pltr. Gnos
Carolum Turski et Rosaliam Kwasiebonska
Conges Citt per Maritum Suo et Cont.is Suae nne
pltr. Gnos Paulum et Mariannam Gnri Judo-
vici Dobrski Sophiam Gnosi Antonii Gutkowski
Contes Kwasiebonskie Suo utrosq. Conges Citat
per Eunae Gnum Carolum Turski, Gnos Anto-
nium Joannem et Paulum Konieckie Fratres Jm
Se Gnos Citt per Eunae Gnum Antonium Konicki
Suo et Fratrum Suor nne pltr. Gnum Paulum
Kanewski Citat pltr. Gnos Albertum Chycze-
wski et Magdalenam Machinska Conges Citt
per Maritem Suo et Cont.is Suae nne pltr. Gnos
Gregorium Nadratowski et Cunegundim Goszczynska
Conges Citat per Maritum Suo et Cont.is Suae nne
pltr. Gnos Thomam Agnethem et Bogumilam
Virginis Innuptas Fratrem et Sorores Jm Se
Gnos Chyczewskie Citat per Eunum Carolum
Turski Gnum Gabrielem Chadzynski Citt per G.
Mathiam Goszczynski G. Antonium Morawski
Citat pltr. Judm Trium per Dnum Judicii Sui
Conservatum tum adcitationes partium ad Judm
praesens edit decidenae Suspensa tantisper Dno
Judicii Sui in puncto demandate Communi
eadem Documentorum Satisfactione per Ptem
Citat pstanda affectane partibus Condnum ad
Bna Kotlewo Judicii Sui aut Gnosdnum Cmnor
Trium Plocene unius duorve Absentia non ob-
stante Captato tempore facta tempestiva de adven-
tu Sui Acusatione Conducunae admovenit, Quod

Judm

Ctd stadt perlung Guim Carolum Turrili Sue etatis annum
Ctd stadt me attd Dgs Nicolaum et Ignatium Lucas
fratres Sophiam Zachmanella olim Nobilis Ludovici
Clementis Relictam Viduam Ctatis ve Anne Comparentes
ad Diem Sedis Controversie quarum pars una
Joan Jeune Indicis requirebat, Judex Citari fecit
pluries citationis pro attentatis Contentis Summad
Judex Dixit Audiendas Mutuo iam chez hac in Cau-
sa Inquisitionis per rebanq parte in Sequuti
Judicium nisi Suos Cadentia exalternata in Pnelo
Citatus Audiendam Sensit Jus Conservand.

Inter Gnum Joannem Vantem Agnethem olim Gnoi Joan-
nis Matthiæli Vicepalatinus Dobinus Relictam Vidu-
am Joan Gnoi Audrii Scholarii Contis Filias Grabiæ
adhuc min Gnum Rupertum Scholarium Matrimum ad Ctatis per
Curiæ Dicti Audrium Scholarii Suo etatis annum
Contentum et Ctatis dnæ pttr. Mutum Martinum Wolf
fanga in Favidra Frauxili Dapiferum Pthi Rheni
Ctatis etatis pttr. Mutum Gregorium Wormelii Regen
tum Cmis Rheni Ctis per Gnum Carolum Turrili
Advocatum prosequentem Petitionis in Judicio Li-
berali Jus Die 29 Mensis Julii Anno 1704. ex
parte Mri Martini Wolfanga Frauxili Dapiferi
Pthi Rheni Super Bono Joanne Grabiâ in Cau-
sa Relevadus Dari Cmi Rheni Comitis adhuc que
nemis Damnorum Lucrumq; penalitatis et aliar
Circumstantiarum obtenti et publicatam Inter Curiæ
Dictum Grabiâ dolore de Loco Standi Tandem Reus
Mpfus Dapifer penalitatem misericordiæ
Loci Standi nonurgente haben Dictum Grabiâ ad
presens Locum Standi Judicium Arbitratus.
Tenet quoque Comparere a Dnis Joanne Vant-
hem Agnethe olim Gnoi Joannis Matthiæli
Relicta Comitis Vidua Filii Grabi Sufficientius in
scribere Comparitionem. Tandem Dictum Joannem Grabiâ
Ad Ctatis per Gnum Matthiam Starzewski Actis
Cmis Rheni Die 26 Mensis Julii Anno 1704 Re
Spectu Interesse Vantem Paul Agnethem de Grabie
olim Gnoi Joannis Matthiæli Relictam Comitis
Viduam Ctatis ibiq per Gnum Matthiam Starzewski

Actis Judicii Sui in Pinilo die 27ma Mensis
Obris 1703to Insequi Plenum, Satis faciat Mtuus
Zwawlii Actor Judicii Sui in Antecacta Cadentia
proxime in Pinilo Celebrato inter Moderna Sparks
Actor Conquestus di dilationis Majoris Tandem tum urgente
Parte hanc Satis factionem, satis fuisse Mtuum
Zwawlii Judicium declarat et hac in Causa partibus
expressis mandat. Deinde ad Advocatum Mtui Zwawlii
tam contra Suum Satis quam contra Mtuum Wenceslaum
Mtshitsch directi Idem Mtus Zwawlii de Termino ad
Contrahis, Sequius Mtus Zwawlii Filio Suo Antho
Josepho Carmeni Parentum Agnethem Olmuod noui
Maduicili Actitatam et Quam Omni Restoratsli Anne
Filiam Satis ab Mtuum Wenceslaum Regentem Cancellariam
Pinine Juratum pro Judicium expressa dicit huiusce
Suis Satis tantum modo pro Cautione Juris
Actitatis Super Actibus Communi Laudandy Literarum
ac Judicium presens Convenit, ab hoc vero
puncto in Eos Tmo afferendo Conclusa Cautionis huius
ac Juris actitatis, ex Sui pro Compantiae sui in Causa
Sui 19. Mensis etiam Communium illata Idem Mtus
Zwawlii Compactor Suis Quamobrem Judicium
Cum Omni Satis M. Zwawlii non habet, ad Ejus
Tmum actitatis Contra hoc Mtuum Wenceslaum Regentem
Cancellariam Pinine ejusdem M. Zwawlii Mtum declarat
partibus Causam prosequi jubet in Prosecutione
Cum Suis Juramentis Satis Sworn Maduicila
et Rychtarska Testimonii Quorum nil in Satisfactionem Dicti Judicii Sui hic mittatur Die 4ta
Mensis Novembris Anno 1702. injuncto Communium
Cautionis Documentorum hac in Causa Satis Documentatus per Summarium pro Citati Communicata
Judicium Super valore hanc Communi cationem attestante Dicti Judicii Sui Pinensis Die 5ta
Mensis Februarii Anno 1704to promulgato mox Citato
Sedentes. Similis non Satis facto in Sequenti
Cadentia Judicionem Suorum pro Mtuum Zwawlii
Subsequens est demandata, quam ob Mtum Zwawlii ad prestandam Documentorum Suorum
pro Citata Communicationem, que licuit mox
et pro Satisfacta Subducta Stringitur idque in instanti
Communicant Actus Zwawlii hinc Documenta Sua
Coram Actis Judicii Sui

P[illegible]

Parti citate pmeriis pte dJudm Subtis Summariis
que cum Documentis confrontata exhibuerd et Realm
hanc Communi cadnem Jurid rotulo ante Mnh pte
postiõ Compobauit, ideo Salti factione pte hanc hoc
ntpunctd dilarata Negotium partibus introducere Mone
dat nõ introduchõe Negotii duemam Mdis Joannis de
Vidonda Madnis ex parte dicti Dnõi Comitis Grabia
de Mullitate sondachis Resignati Sorbuin Omnium Sce
Tribody Matewüs et Maleua inti hanc Cuem Leonem
Grabia abenatolim Plum Andreum Michalem Joannis
alii postmc Communiam Calke Plurine parte a altera
Plurie Die 22. Mbris Anno 1755to inth Calti Cnie
Plurine Sabbo Anti Jesum Sancte Catharine Virginis
Martyris hora Amo per Partes Contrahene robrati
Subsidii memisse Roboradmis factam madnctia
et Jmd allaborati sbe obtit exque Mandi Manihi Re
gentim Cnie Plurine pro Comportatne Robroli Anni
1755ti ubi hoc Vidonda Attrita Re non Signa
quisa, Madnis Manu Jquisa, dicti Dnõi Comitis Grabia
Subsene ad presens Conuenit. Qua prpter Judicium
Suspensa Resolutione legalitatis tchis Scripti Contra
ctus Resignationis pro Sola Cognitione ejusmdi Ma
nifestatõis Vidende utrum Sit in Robroll allaborata
vel ne Nuepa nam esse Condnem Judicii Sui ptem
Umis abuntia Non obstante ad Civitatem Belu
Canullanam Sui Archii un Cnie Plurine Prsie
Dnima Dmto Mensis Mbris Anno quine Ventura
Conducndi adiuemt, Quid Judm de objecta allaboratione
Vidende madnis Omnimode in quid Supra fat Pro
bgitum Stata nidebat ac Singulas Occurrentias Pro
bationes hanc Allaboradnum Madnis Videnda Sufful
gentes vel retorquentes et preuis dubio dicti exhibit et ple
nariè hr Objectam nsolent. Cuius Judicii sic dirisionis
partes parue et acquiescunt ac Judicatum pati Sub
Pena Bãonis illo in Jmd Condnis Super parte Sone
travenione publicane obtinguntur. Cuita pena
Septim Manannus Pot pati pro Pte Com pensanda
Judicii vim Suo tchio Subnixore ex Regestis per
nahuin Cadmendo in instanti Solenna Pro quo Con
descensionis Jmd partes quos Negotium proxime
adiichit aditanes Sub Rigore quo Supra Comparere dd

Judicia

Judicat. Subesse tenebuntur, Postquam Subsecutam Resolutionem Judicii in Causam principalem in primis et proximis Judiciis Suis propriis Districtus dividit Tmd Conservatt.

Actum in Raciąż in Terminis Communibus Tribus Plocensis Districtuum Raciążensis Simul et Plonscensis, Fra 3tia post Fm Sancti Lucae Evangelistae proxima Scilicet Die 24 Mensis 8bris Anno Dni 1786to Celebratis.

Inter Gnosos Joannem Parentem Agnethem olim Gnosi Joannis Malewski Relictam Viduam Evam Gnosi Antonii Rzeszotarski Centis Filias Grabie nunc Eunae Gnum Antonium Rzeszotarski Actt per Eunae Gnum Antonium Rzeszotarski Suo et suprascriptt Actt nomine pttd. Gnum Adamum Malewski citatt pttd. Judicium in Tmum per Dnum Judicii Sui Conservatt dividenae Licet quia Idem Gnus Adamus Malewski citt post Subsecutam per Eunae Gnum Adamum Malewski in Judiciis Suis Documentorum Communicationem in Causa praesenti ipsi pretensae Solutionis Summae Quingentorum Tynae per Gnum Adamum Malewski Jure Cessionario quaesitae promota, a praehabita Notitia de Quietatione Ceram Actis Crnae Plocensis Anno 1728 per Gnum Antonium Malewski in Rem et Pnam Gnum Magdalenae de Horcibrodzkie et G. Casimiri Kosinski Relictae Centis Viduae Matris hem Mathiae Kosinski filii de Eae Summa Quingentorum Tynae recognitt. ab Eoae Actrati pretensae Solutionis ejusdem Summae Quingentor Tynae uti acquietatae Ceram Actis Judicii Sui hic in Raciąż Die 20 Mensis 8bris Sub Tractu modernor Judiciorum recessisse Comperitur. Quia tamen in acquietatae Negotio Actionem movisse et litis expensas parti Actt Causasse probatur, Proinde primibili Eoae Gnoso Adamo Malewski declaratt et in dictis majoribus promeritis praepis decernit Judm quatenus idem Gnus Malewski pro resuscitatione acquietati Negotii Solvat poenam Duplicem Quatuordecim Marcar Pott parti Actt in et pro

Gnó

Crastino Festi Cõnis et Judicii duce Trinitatis Anno
futuri 1707mo Vrdinem Curiæ Officio etiachis Cõnis
Plurune Sub Pena Baõnis in Casu Contravenchõnis
Cõi Madrem mibiæ faciendæ publicandæ
Judicii Super medium in instanti Sub Solita
Rigore exRegenda Penarum Extendendo Solvad
Annuem Dun Presens Vigore
Inter Gsum Adamum Malcurli Act pmtor Incad
Agnetem de Grabe olim Gi Joannis Malcurisi Relict
Contend Vicham Cit per Gsum Mathiam Stanicu=
lii Judm Citadnem pbis Act pbi Citati ad Judm
presens edictum duidecima Jnsis tridui Decurr Sendi
in Bonis Malcurii Die 29. Mensis 7bris Annocla
pro 1705to in parte Comparuit Iste adacta
Judicii Sui in Planito Die 17ma Mensis Junii Anno
quine per oblatam petitu Statuit quatimus Ga
Malcurisia Cit Summam Mille Triginta Novem
flo Post Signatam hinc Lustrum Penam Septim
Marar Post hanc Diem ad judicati Cum Provisione
a Vgla Festi Natis Sancti Joannis Bapte Anno pre
sente Post petenta ad Simum infra Solvendi pre
figene per quinque à Centum computande Gnoso
Adamo Malcurli Act pr Cmo Festi Cõnis et Jndi
Vidue Trinitatis Anno futuri 1707mo Comci=
denti Coram Officio etiachis Cõnis Plurune Sub Pena
Baõnis in Casu Contravenchõnis Cõi Madrem faci=
endæ publicandæ Solvad Dicto pena Trium
Marcarum Post pbi in Imo et Sub Rigore supradicti
Judicii convictus Ibidem in instanti per patrem Cit
pmai Junii Solvenda Dun quine Vigore.
Inter Actum Simonem Kowalczurli Tribunum Rauæ
Ducis et Gsum Michaelem Fratrem ejus Gnos Kowal=
czurlios Act per Gsum Paulum Zodrowski Mgrum
Franciscum Szaudurli Dapiferum Visbgrum Dun
et Actum Michaelem de Stma Maria Cõnis ultimi Nuncius
Mpalis Ignatii Lubrandzki Judicii Cõnis Cichanen
Separatim Contum Cit ad Contra Illum et Meos Pdcm=
sibi pro Petitione Act per Gsum Mgrum Franciscum

Inter Guum Bartholomeum Pilichowski Act pttes.
Meos Andream Lubradzki Judicq Cnq Civitatensem
Magdalenam Wrzesinam Conjges sit pro Guo Matthiam
Stanczuki Citatum pris Act pti Citati ad Judm
Gnis edictam dandum Sequeq Mus Lubradzki ejusdem
Septuaginta Jnium Annor. dunge offert Novem
Rob ad Sngta Milia primum Die 24 Mensis Junii
Anno elapso 1705 Actorem in Eas Expensas Sine data
Diei Mensis et Anni Jpsum in Quantitate Die 4ta Mensis
Martii Quarto Die Secunda Mensis Aprilis Jdem
dem Die Secunda Mensis Maji Anno Currente ex
dem demq Snis data Omnia Manu Sui Subscr
Jpsum Bartholomeo Pilichowski cum adhuc pro
Obligatione diminutionis Ej Bonorum Rdmo pro
Summa Octingentorum Quinquaginta flor in An
nualem Jntuitum Contractus probandi, Quam
obrem Judm hunc Mutuj Lubradzky ad Con
scriptionem cum Quod Pilichowski ad munerab
Contractus Senatorii in Ordine dimissionis Rom
Rdmo a Vita Fuit Natus Sancti Joannis
Baptae Anno futuro 1707mo Ventura Jaciunc
Cidq in Actis facionum et ad Senorem expunctionum
Jegitimum in Spatio Act Septimanarum Sub
Pena Banni in primis et proximis Judicijs sui
exaltanda in Pbulo Celebrando Subsequendum
Stingit Jmo Consensato.

Inter Jamiahem Joannem Bolowski Act Citat pttm.
Quod Martinum Matuszki Act Citati pttm. Quod
Theresam Archutowski Act pti Quod Paulum Jastrzebski
Campanae et Suum Controversum quarum pbum Contro
versiis in Judicium Suum inductis exauditis Judi
cijsq Citationes partium inattentatis violentijs
Spum ad Judm edictam dandum Neyssaniensis
hac in Causa Jnquirendum procuratq ptes in Sequen
tem Judicium Suum Sententia in Pbulo exaltanda
Celebrandq Quinto Cenxid Jmo Consensato.

Inter Matrem Joannem Bronisch Vexillifinum Pterne Act
pro Quod Josephum Lossowski Jnsinuat Plenum Stquum
am Jllmo Admum Cardis Jussus Dominus Decanus
Plocensis Prepositus Drohiczyniensis Citatus Stingit
Jmo

Jmo

Jmo dispard ipse condemnare permittit, Prout de sup
hoc disponat Ratione Computandis et Retinendis
Denarijs ad Jstius Ecclesiæ fa
ca sibi parte et Stipendium Suum alio aut nisi ad
regulare Deum ad retinendum demandat Contravenhó
mis Deum permittitur condemnad, quæ deinceps
sedulitur Mlis ad publicand Publicatt.

Jtem Gsum Matthæum Stanzenlii Bl Plenum adsttes
Etquiniam Mei Theodrici Venator Lanii mene et Ludo
vicus Molensey Cett mene in Jmo die parend
et se condemnar permittend, Prout de superius Cedi
spanne Ratione tam Solidis tradii Capitt Duplicis,
Sui non mene Scripturis deratiendum Marcad Pott
ac Jtenum hanc Scripturis deratiendum Marcad Pott
Dnis pro Rege Andreæ Rothobardi Cdjudicad
perdunq pro Rege Sui Cett Ephamen in huius denus
Ultimarie Juris finalis Sententiæ Prænhomis per
mittitur condemnahó quæ deinceps reta dolitur Mlis
ad publicand Publicatt.

Jtem Gsum Jeremiam Stanzenlii Cett ctitatt prælhto ad
Gsum Thomam Stubbelii Ctatt etiam prælhto. Gsum
Andream Rothobardi Cett pttis. Compranne etjudtis Jeremi
Controversiæ quarum pticum Controversies in Judm
Suum in dictis exaudit Judm Jmos attentiq que
partium pti Juissem intentatt elucidandæ Necessarii
arbitrat hanc Causa Jnquidnem prorubas, partes
in Sequenq Salenhá in Pdnilio exaltnata Celebrand
dominica Cras Jmo Conservatt.

Jtem Jllum Adrianum Cantum Adamum Silentii Jurat
situm Kruyberge Cett prbtis Jnceptum Silentii
Jntanum Plentium Gsum Matthæum Stanzenlii Bour
geis Plenum Ctatt pttis. Mand Andream Rothobard
lii Cett pttis. Mlis Ignatium Franciscum et Jose
phum ac Barbaram Mei Ministri Almoz Ludovici
Regenhi Commissionis Thesaurii Pri Contra
Rothobardiæ Ctatt per Gsum Matthæum Stanze
nlii Jntanum Plentium Mlum Franciscum Lege
nlii Primeram Stipendiæ Cett pttis prdunq Ctta
tionem pris Actt pro Solidne Decima primiana
ad Ecclesiam Kruyberge expectiæ Primum Rothobar
dy in quota Trimestri decimi flor Pol Rationem Jsti
Gsum Thomam Stubbelii Ctatt prnaliter,

Andreas

Antonio Kopowdzki Hæredi nuncupatum Suis Zamyna
ibæ in Kopowdzki Sit Juri Obligati S. Stanislaui ad
Præsens Subjectant in Questa Septime Sterl. Pol. Flo
rin in Bonis Juribus Omni Pecuniis Summa in Quo
ta Quindecim Sterl. Pol. Radices nunc Status Quam
olim idem Omni Pecuniis et Stanislaui hanc Dei
mam etiam Idus Pecuniis a Ultima Quietatione An
nue 1702. per Illum Admum Rndum Sachnowski
prothone Valesie Kraglievienes Præpositum Sibi pre
stita ad Summa missa Solutionis præfigunt pro Annis
Quinque ad Quotam Septuagesita Quinque Sterl. Pol. Com
putatam Januario S. Stanislaui Sortis Præsentia Obli
gationis Pensier ab Illo Capositie in Anno 1784 Pen
sionis ad Annos Summam pro Annis Tribus ad Quotam
Sterl. Pol. Viginti Unius Annuatim pro Vota Festi Nativ.
S. Joannis Baptæ Anno futuro 1787mo Ventura
Cum Officio Actis Cum Pœna Sub Pœna Omni
bonis Nisastre Contravenientis Cui Mandatum facimus
publicandi Illi Admum Rndo Pecuniis Actis Suis Solutionis
Dein Pœna Vigore.

Inter Simeon Paulum Szymanski et Brigittam de Sachnow
ulie prim olim Gr. Albich Mszczuski ad Mesenos
Voti Secundi Joannem Congis Actis Citatis per Mariam Suo
Scripti Suæ Ime Fratis Gros Antonium et Marian
nam Joannam Congès Parentes Stanislaum Bartholo
meum Paulum Ignatium et Mariannam Virginem
Simplam Filios et Filiam Bigamulie Citatis et
Actis per Illustrissimum Stanislaum Bojanowski Suæ
etatis Citatis etatis Ime Fratis Comparentes Judicii Scabi
Centumvirum quorum primus Controversiis in Judicium
Vindictis Fraudibus Judicium Citationem primum præmitten
tibus Violentiæ Summa ad Judicium dictus deducendo Ne
cessariam se hac in Causa Inquirentem in Sequens Jus
dicium Suum Causam exaltenata in Pomerio Celebrans
per utramque partem Judicium Censet Imo Censorinato.

Inter Simeon Franciscum Szachnowski Actis Fratis et Illum ad
Summum Antonium Josephum Szachnowski Præpositum Vici
boriense Citatis et Judicium Fratis Suis Mariamam de
Szachnowskie Eli Josephi Obysowski Contum ad Judicium

Martinum libell et Indicem per Martinum Suo ad
Curiis Sue Sme Petitu. Imo Ultro adiri[gen]ti pribus
Causam prosequi jubet. In prosequendo Satisfaci ad
Illis Andreas Cachnowelli Cit Dilatum Infirmitatis ad
Quam se in Actibus Judicijs Suis reperat, id que
In instanti Causa non Urgente Pro Francisco Cachnow-
elli Act Satisfeisse Cuncq Illum Andream Judm de
clarat Negotium pribus Imdiate Izandat, in Sen-
chine Sujus Adiitas nem Pris Act pti Cit Summ
ad Judm dict Luidendo Controversias partium in act
Izandis Quantam ex Dizensis utriusq partis Re
pnsionibus Sumpe ex Summis Cuncq Act Concernen
per Illum Andreas Cachnowelli nepotis et non exhib
Summa Quadringentorum flor Pol Cum Francisco
Cachnowelli Spectare Comperiter Hec Cria Judicium
Quer mit Quatenus Dem Illis Andreas Cachnow-elli
pretactam Summam Quadringentorum flor Pol
in d pro Vgla Festi Nativ Sancti Joannis Baptis
Anno futuri Ventura Coram Officio et actis Cuncq Po
ane Sub Pena Bandi ni Casu Contravenientis Cre
Mamen in ibdem faciendo publicanda Imo Fran-
cisco Cachnowelli Act Solvad et enumerand Litaper
Citat mena Junii Manad Pol pti in Imo in Sub
Rigor que Supra Judicio Curtolier in instanti Pa-
ti Juris Solemnia Aliqua non Pretensione et
Mandatum Judicium Cahad &pu.

Inter Mam Martinum de Physicchi Reginam Cunq Jo-
sinum Act pti Cum Mathiam Franceschi Bur-
Cunq Florum Cit pti Comparan et Suum Jud th
Controvertnq quarum partium Controversiis in Judicium
Suum inductis Izanditis Judm Citat nem partis Act
pro Solvendo Summe ex Obligatione Judi facta
emicantis. Cum Instantia pervenisset pti Citat Summ
ad Judicium meditat Luidendo Litis quia Mus Physicc
dei Monte Sancti Die 23 Junii 1704 Anno in Forlim
datuali per Dnum Franceschi Jn Rem ett Physicchi
Super Summam Mille Sexcentorum Monagnola Se-
xtem flor Vigint Septem Pol dati Solutionem
jus Summa à Dno Franceschi pretendit, Cum

Jumen

tamen Gnus Starzewski reperito Decro Judicii Sui in
Plenilio Die 21 Mensis 8bris Anno elapso 1785 Inter
Gnum Thomam Tlubicki Mci Przysiecki Debitorem
ab Una et Eunae Mcum Przysiecki ac Gnum Starzewski
pte ab altera Solutionem Summae Quinquaginta Sex
Aureorum Lungae cum provisione Annuali Gno Thomae
Tlubicki per Mcum Przysiecki debitae adjudicanae Sum
mam in Unum junctam Mille Quinquaginta Octo
florenorum Grossorum Viginti Quatuor Polon Grossorum Tlubicki ex Sum
ma Mfici Przysiecki apud Schoenti, tum Seorsivas
primam Centum Octuaginta Alteram Ducentorum Vi
ginti Quatuor florenorum Polon ad Reversus Mci Przysiecki
in Anno 1784 Eidem Gnoso Starzewski datos ad Manus
Mci Przysiecki exolvisse probat, Summamque Simul
junctam Mille Quadringentorum Sexaginta duorum
florenorum Grossorum Viginti Quatuor Polon ex Summa Supra sera
Mille Septingentorum Nonaginta Septem florenorum Grossorum
Viginti duorum Polon Mfici Przysiecki propria Eunae
Mcum Przysiecki levasse deducit, Igitur Judm attentis
praemissis Documentis detruncata Summa Mille
Quadringentorum Sexaginta Duorum florenorum Grossorum Viginti
Quatuor Polon per Mcum Przysiecki perceptam, Non
nisi Summam Trecentorum Triginta quinque
florenorum Grossorum Trium Polon apud Gnum Starzewski Super
restare determinat injungitque Quatenus Idem Gnus
Starzewski praetactam Summam Trecentorum
Triginta Quinque florenorum Grossorum Trium Polon Cum Pro
visione pro Annis tribus debita proveniente Quotam
Quinquaginta florenorum Grossorum Septem et medii Unius efficiente
Supra Tenore Mfico Martino Przysiecki pro Vgla festi
Nattis Sancti Joannis Baptae in Anno futuro 1787mo
Ventura incidenti Coram Actis Crne Plocene Sub Poena
Baonis in Casu alicujus Contraventionis Circa Ma
nifestationem ibidem faciendae publicanae ad manus
et quitationem Authenticam Solvat Licita Poena
Trium Marcarum Polon parti cum Summa et
Sub Rigore Eorum Judicii Sub Tabulae Praxi Juris Solvendae
Dari Praecipue Vigire

Inter Gnum Dominicum Sampławski Actt pltem, Et quoniam Gnus Ignatius Sampławski Citatt per Senem in Tmo disparet et se condemnare permittit, Proinde super Eoque Citt disparenę Ratione Cassationis Cessionis per judicis cosse super Summam Duor Millium flor Pott Coram Actis Crenę Plocenę per Gnam Barbaram Sampławska Virginem Innuptam sine assa et Locatione Summae in Rem Citatt cum praejudicio Actt recognitae ac aliar Circumstantiar Tmo Comprehensar permittitur Condemnat. quae decernitur et additur Mlis ad publicanae Publicatt.

Inter Gnum Dominicum Sampławski Actt pltem Et quoniam Gnus Ignatius Sampławski Citatt per Senem in Tmo disparet et se condemnare permittit, Proinde super Eoque Citt disparenę Ratione Extraditionis Inventarionem per nblium Regentem desen specificandar per Citatt Interceptar Bonificationis Proventuum ab Inventariis provenienę aliarumq Circumstantiarum Tmo Comprehensar permittitur Condemnat quae decernitur et additur Mlis ad publicanae Publicatt

Inter Gnos Franciscum Olszewski et Catharinam Sampławska Conges Antonium Zochowski et Magdalenam Ilicie Sampławska Conges Actt per Eunę Gnum Olszewski suo et Contis ac Gnum Zochowskich Congum nne ac Insenum Plentem ~~[illegible]~~ pltem, M. Joannem Bronimski Vexilliferum Plocenę Citatt per Gnum Josephum Łosowski Insenum Plentem Teneri Comparenę a Gnis Zochowskie producere Plentiam Et quoniam non producit proinde Mensis Eoque Gnos Zochowskie ad praesens promovere Actoratum suum ad Actoratum quoq Gnum Olszewskich in Causa Senę experiri mandat. in Experimento Controversiis partium inductis exauditis, Citationem pltis Actt Contraptem Citatt suum ad Judicium edit dicendo, Quando quidem Judicio suo probatum Dum Condrli in fundo Bonor Drozdow Ecclesiastica ex Limitatione Die 10va Mensis Julii Anno 1785 Jmo Illmum Joannem Bronimski Vexilliferum Plocenę atque Mcos Sampławskie et Eoque Gnos Olszewskie ac aliis in Comparitione Ejusdem Dni expressos prolatt ac actaq

Condr

Crnae Plocenae Die 26 Mensis 7bris Anno Eorum per
Oblatam porrecta Summas infrascriptas primam
Quingentorum Quadraginta Quinque de Bonis Pa-
ternis Alteram Mille Centum Quadraginta duor
flor. Ensis Viginti quinque de Bonis Maternis origi-
nales Cum Provisionibus et quae a priori ad Sum-
mam Quadringentorum Triginta Sex flor. a Posterio-
ri ad Summam Trecentorum Sexaginta Unius
flor. Ensis Quatuordecim Polonicalis reducta Stante
Originali Statu G. Olszewska accretis ex Bonis
Drozdowo a Illmo Joanne Bronnirski Vexillifero
Plocenae Citatae pro Re G. Olszewska Agnitae et ad judi-
catas esse. Proinde Judicium insistens Eidem Decreto
Conditi decernit Quatenus Idem Mus Bronnir-
ski Vexillifer Plocenae Citatae praerecursitas Sum-
mas Primam Quingentorum Quadraginta quin-
que Alteram Mille Centum Quadraginta duor
flor. Ensis Viginti Quinque originales, Tertiam
Quadringentorum Triginta Sex flor. Quartam Trecen-
torum Sexaginta Unius flor. Ensis Quatuordecim
Pol. provisionales praevia Earundem Summarum
tam Originalis quam Provisionalium in Bonis
Mundis et liberis providenda Securitate Inter pro
Vigilia Festi Nativitatis Sancti Joannis Baptistae
Anno futuro Ventura Coram Officio et Actis Crnae
Plocenae una Cum Provisionibus distinctis a Sum-
mis Suprascriptis obiis pro Uno Anno proveni-
ens per Quinque a Centum Computandae ad Ma-
nus Mariti Sub Poena Baronis in Casu Contra-
ventionis inibique faciendae publicandae Solvat et
enumeret Quita per Litt. Poena Septem marcar. Pol. pti
Acta in Trno et Sub rigore quo supra Judicio Suo
per Medium in instanti praxi Juris Solvenda
Decreti Ipsius Vigore.

Actum in Raciąż in Trnis Communibus
Trnibus Plocenae Districtuum Raciąziensis Si-
mul et Plenscensis Fra 4ta post Fm Sancti
Lucae Evangelistae proxima Scilicet Die 25
Mensis 8bris Anno Dni 1786to Celebratis

Inter Quem Innocentem Bizelli Actr per Quem Paulinum
Lothuelli Reū Mariamam Kwasebarbia ob
Imp. Ludovici Stanguelli Relictam Sontem Viduam
Matrem Jeamem Nicolaum atque Danielem eorum Filios
Stanguelios Citatū in causa per quem Danielem
Stanguelli Sacr. Supra Nominem Citatū, Hinc pties, Inter-
hōnem pbis Actis pti Citati ad Jesdem proxime dies
diendem Nuchariamque Comparen Judicii Sui ad
Diem Comp. Quem Plenis Unius diei ve Absentia
Non Obstante ad Poenas Statutas Magna Cū Stabilimen-
pivet juta Imperitiā de Regnitis Sibi ab Hinc Condem-
dandum ac invenit Quid Judicium aut Officium
Curiæ Matud partium Sumptus Comparentium
de Collectione Septum utrum ad Jemirem Dēi
Conditis Anno elapso 1703 portati per partes sit
Subsecuta vel ne in quid ad Eas Dem Salvo fructuarem
Prestandam Juramd Poenas pro Contravention Dam
Incurrabit Ademptionem Fundorum si quid Idem
Danum sit per quem peracta et hinc Dem in re-
solutam Cognosci Calculum si quid debebitur cui
quid Inquidnes expediet, Juramenta si opus fuerit attes-
tabit Omes et singuli Regiones Arnaldi Causamque
Pendentes ad Sententia Pti nunc Instituet et per Dom Ino
Condnis formandum absolutā etiam Mediationibus
Finaliter Nihil in totum et in effectum retinquendo pro
Regentia Legis Justitiæ pbis in Omnibus et Singulis
Circumstantiis Cahoreneæ Quid ed die judicabit Amo-
derabitur Cujus Judicii vel Officii Comitis Dominum
partes parere et judicatum pati Sub Poena Banni
Ille in Idem Condnis Super praticentaurienæ proba
canæ debebund actumbuntur Lucto pœna Septem
Marcarum Pcti parti per Eam Comprendanda Judicio
rum Septentrionis Sub Regione Regentis Panalium exter-
Clemo Solemne pro Quo Condnis Ino partes quos
Negotium principaliter ad eundem ad citandi Sub Regione
que Supra Comparere et judicatum Subisse obtemperandum
Dni Proxime Regione
Inter Dam Laurentium Lituvalis Actr pttr. Quem Stanislaum
Nemejkiendi Citatū pttr. Citationem pbis Actis pti
pro Regione Super Citatū pttr Mandatum pro Solutione

Debiti

Vulnerum coram Actis Curiæ Plebanæ die 10ma Mensis Augusti Anno 1784 factam venum etiam et per Nunc ad Judicium Curiæ ad editum Transmutationis nem Coquinimis Edouardiani in Edouardianum in se retinue Hymnis Nobiletatis detractionis prepalitate ad Judicium quos ad illud audiendo Dnus Jo. Petrus Kennigkeuvelt Capitaneus Madre Sua coram Actis Judicii Sui hic in Curia die 23tia Mensis ultimi Anni quae per se illatam mandavit quidquam Hymnis Nobilitari J. Edouardi Actis in Tabulationem Honesti Transmutationem Coquinimis Edouardiani in Edouardianum emotis in Supratata Obductione et Juramento ad Judicium quae Actis et per Illam coram Actis Judicii Sui hic in Curia Actorum die 30 Mensis Ibris Anno quae nuncupati mi cuique curare sese exoticat, Eidem Actis honorem Nobilitarem restituet, Ne itaq. J. Edouardi Actis et per Eundem in hostem aliquid patiatur detrimentum Dnus Petrus Kennigkeuvelt injuriae eiusdem Consortiali Curiae punibilem Judicium declarat, attendit ejus Miserabili Statu decurrit Quatemus Turrim Castri Plebanae Superiorem in et prosa Secunda post Festum Sti Martini Pontificis Anno quae Curiae Venturae migrediatur Carcerique Turris Sessionem Spatio Unius Septimanae Sine interruptione Continuo et cum Actis Pecuniam meggressu de Turri Pecuniam Duplicem Duplicandum Manet Actis Jo. Edouardi Actis Subsena Bonis tamque non ad Sessionem Turris quam non exolut nec Manet Curia Madrum facinus publicanus Judicii Autem Sua ejusdem penalitatis per Medium Sub Rigore et Regesto Penalium extendit exolvat. Nihilominus in Supratata Obductione pro Loco H. Laurentium Edouardi, Edouardi Coringi et mi cuique debite Judicium arbitratus Dnus quae Vigore Jurisdictionis Laurentium Edouardi Margarethae de Malamuelie Conjugis Actis et Citatis per Maritum Suo et Conthio Suae inne filio. Edo Mariam Annam de Malamuelie Sponsam Jo. Thomae Steinkeuvelt Salutatam Consortem Viduam Matthiae Stanislaum et Francisci Steinkeuvelt Actis et Citatis per Nunc Stanislaum Steinkeuvelt Suo et Matris aff. Fratris Suae

Nunc

Nomine pte. Judicium citac̃nis partium suum
ad judm audiendo Requisivam ejs Inquis num per
alterum partem adscitam Tm̃onium partium in
segetem Judicii sui exaltenata in Pretorio Cele-
brare eidem audiendum censet Jnio Conservand.
Item Quo Melchiorem Mieszynski Stuge Civ. Plocens
Acts pttis. Fiat Bartholomeum Paulum et Va-
lentinum Nathanielis citatis per eum suum Bartho-
lomeum Nathanielis suos Fratres suos nre pttis.
Jud̃m Jnium per Antenias Decimo Judicii sui injun-
cte communicadis. Documentorum Jni modernas
partis pttis Conservand duidendo Ad Satis factionem
eidem Dato injuncte communicadis Documentis
in instanti ejtanea partes Stringit Utquemam par
acta Documenta sua per Summarium consensu
ejus se ad Judicium suum subsequum partis citatis
communicavit horeq Documenta cum Summa-
rio confrontata exhibuerunt, Quibo Comprobatis Actor Re-
lationi communicatis Documentorum et adductorum
Judis ad pronunciandum Jnio Restitit
Qua Comprobac̃ne attenta Satisfuisse partem actr Jn
punctis communicadis Documentorum ad invenit
Jamvero pars citata Documenta sua prosequent
Judicio Suo Sententia exaltinata in Pretorio Celebrando
pronunciat Se offert Causa finalem Causae finem Sicq
Relationem communicare Obtemperatur Jnio Conservand.
Item Simon Simonem Pantine et Joannem Stilam Nie-
dwiadze Acts et Citatis per Parentem suum et filii sui
nre pttis. Suos Joannem Rzepkowicz et Ignatium
Niedwiadze Citatis etatis pro tunc Filium Joannem Niedwie-
dzki Suo et Dmi Ignatii Niedwiadzki nre pttis. Judm
Jnium per Antenias: Decimo Judicii Sui Conservand
Audiendo Teneri partes reprem Inquisitores in Antece-
dentem Judicium Suo Celebrato hac in Causa eductas
Deq in instanti aliquam reproducunt Primo ad Se-
ctionem Causae Inquisitum Judicium in se sententiat Qui-
bus lectis quando quidem eius Inquisitionis aliquam
Partem Mediam tendi Simonis Nie-
dwiadzki Patris Dmi Ignatii Niedwiadzki Consulendam
esse, tum quod Filium Joannem Niedwiadzki Dmi Si-
monis Niedwiadzki Filium Juvenem pertinere Dmi
Ignatium Niedwiadzki semel pervisum fuisse in alie-
nis injuriis vicissim sibi objectis in quemam non

acusatus, se Primes, nunc nisi modaten Penitentiae
Mgri Joannis Niedrosli, quod Ignatium Niedrosli
generalem dilapid. Quarumvis Quatuor Dierum
Quod Ignatius Niedrosli Panam Similicem Qua
tuor Dierum Manar Bols in ed mensa Secunda
post Dn Sancti Martini Pontificis Anno Jesu
untura Serum Officio statis Cunc Plenus Sub
Poena Quadrig. Mensis Contravenientis Cinca
Madrieni in libris Faciens publicandos ad Manus
Dicti Simonis Niedrosli ejusdem Mgri Joannis
Niedrosli Parochi Judicio Suo per Medium in
stanti praesi Juris Solvad Reliquias Litt ad utrosq
Advocatos Inquisitionis non gravatus Liberos pronun
tiat. Dum Presens vigere.

Inter Quod Stephanum Kanevarli ad pth Suo
Stanislaum Kaminski et Theophanum de Bojano
vulic Sengo Dni Barbaram Bojanowska olim
S. Mathiae Rufotarii Relictam Cottam Viduam
Ct pariter Quod Kaminski Suorum Supra Scriptorum
nom pth. S. Jacobum Chrzanowski citand per Quod
Paulum Tothowski Citationem pthis ad pti citand
ad Judm quos edit dividendo Nuncupandam, ejusq Sen
tiam Declarationem Decernendum ad prescriptum Legis
in Sequenti Judicio nempe Cadentia exactenata
in Dnico Celebrando per utramq partem Subsi
gnata Quod Suo Conservando.

Inter Quod Stephanum Kanevarli Act et Citatum pth.
Quod Stanislaum Kaminski et Theophanum Bojano
wska Sengo Citand citatis per Manicham Sug et
Cathi Suos nom pth. Citationem pthis ad pti
Citand ad Judm quos Edit dividendo Nuncupandam
Instrumentum ad Bona Charitym Decimationem
Primam Plebanis Unius absentia nec Obstante Capitali
Tempore facta temperatura Visitatione Condemnandos
Advenit quod Officium Emile Multis partium
Sumptu Condescendunt de quibusdam partium
Ostensionibus Jnis et Madribus Complexis Da
nunc ad Inquirendum partium ad Scitissimum formatis
inquirendi investigabit Inquisitus expedit Juxta exi
gentiam Salutem perquem interrogandum Sen
tentiabit Solidum Summar. quid Cui et a quo
provenerit assignabit, Imo Obsigned Regnos Annuld

Lud debabitur mestame adm ammid Regores Anne-
ched Imo ipfiget cuyus vel Leonem Judicii seu
officii Civilis Dausum partes partve de judica-
tum pati debebunt et tenebuntur atque sub pena
Bannis illo in Imo Cendinis Sieper pte Con-
tra eum publicanda Lucia Pona Septem Mar-
canum Colonicall parti per Pactum dib. abs-
cuenda Compensanda Judicio Suo per medium in
instanti perultramq ptem Erari Juris Solvenda
Cumque condmis Imo ptes quas voluerint Pugo-
tium causa pmissum prosecuti adjutend ada-
tand sub Simili Pegore Comparere et judiciahum
prah obtemperandi Dat prene Vigore
Inter Illm Admum Rndum Franciscum Kaimski
Prepositum Radzanoviens Dnum Tamaschum Joan-
nem Lubienski ac Hrechen ejusd Mnis Civitatis
nis Actor citat per Tamaschum Joannem Lubienski
Suor Dni ac Honesti Civitatis Imo pctor. Quod
Caspar Fobertus Regentem Imo Plebis Dnum
Citat et Actor hem Libs Ctmas Capitli solitum et Sta-
gerium Situm Subditos Actor per Dnum Suo de
Subditorem Suor Imo pctor. Judm Citationis para-
tum pro Comparitione Damno dib. bis pmit
Dicit dicendo Recusaniam esse Inquisitionem ad sen-
tia Imi et Prudentum in Sequens Judicium
Quorum Cadentia exactionatum Unde Celebrare
pervasse Ctes deinceps Cpus Imo convenit.
Inter Quod Adamum Klonowski Actor. pctor. Ludo-
vicum Koinatki Citat pctor Judm Citationis pctor Actor
mopem ipse Absentatur Violenter ac Judicium plene
Dicit dicendo Recusaniam esse Inquisitionem ad Contu-
lue Imi et Prudentum in Sequens Judicium Suor Cadem-
tia exactionata in Quibus Celebrare pervenisse
tam in Probationum quam Imundationem Ter-
centam Cpus Imo Convenit.
Inter Simon et Andreum Byzanowski et Stanislaum de
Oglenicze Judicem Congen Actor per Maritum Suor
Corpus Suum Imo pctor. Quod Stanislaus Siemi-
nowski Citat pctor. Judm Citationis partis Actor
Sum ad Judm Dicit dicendo Recusaniam esse Inquisitionem

ad

ad sententia Jrii et Maeroeum in Sequens Judicis &
subeum Cadentis exattonata in Plenario Celebrare ver-
utrasq; ptes tam in probandem quam Jnducendum
Decima Jnd Jrio Conservato.
Jrii Quod Paulum Jeneradi dict pltis. Q. stur Jaum Sa-
migliensis dict pltis. citat nem parte dict Sti citat
fuerit ad Judm dict deciendo Jnis hinc Jeniq; mili
Jrij data Diei Menois et Anni pertitat in illum dict super
Summam Decimarum Jyne data Decimit Decatinum Jeu
Permigliensis Cathanu Summam Decimar Jyne stare
Decimis duadragintu. Quod efficiens cum Decta Sentent
Quod retinda Provision & prohibita Jsti Natis Sancti Joannis
Baptiste Anno futuri 1707mo contra Sub Pena Ba-
nitionis in Casu Contraventionis Jnio Maeroeum faciendo
publicanda Quod Solvat Decima Jnd in Marcarum
Quod Sant ad Cam Jrio et subrogiendo quo supra Judicis vers
Quod hic in instanti Sub Rogare ex Regesto Senatuum
Extrahendo per citat Solvendo Dni Procur Urgen.
Inter Illmu Rdmum Dnum Stephanum Dorati Pro-
hem Cancellum dict pltis. Quod Andreinum Kosobudski
citat pltis. Quod Romanum Publici citat mutu.
Quos Ignatium Franciscum et Josephum Kosobudskios
citat per Quod Andreinum Kosobudski ellidem Bor-
banum ellis Nowosuiscia Regentis Cancellariis Dezem-
ri Cri Contum Succursq; Cengis citat perlundem
Mecum Andreinum Kosobudski Quod Matheum Starze-
uski Burg et Judicem Cris Pleine dict per Quod
Melchiorem Chrzanowski. Et quemuis alios Paulus
Lempicki Regens Jnis dicens Jam Jnmus et Mari
anna Molenskiegos Cengos hen Theodorus et Ludovicus
Molenski citat presens in Termino dis parend et
se Cadendum per mittend. Quod Super dis dem
citat Ratione non Solutionis Decimae Pecuniarij
ex Armis Kosobudy ad Ecclesiam Parochialem Chaq
Jeree pertinere Nisi aut debita pro aliquot Annis
retinda decernendq; penalitatis in Sublationem
Processus approbat Antonii Processu in huc ulti-
manie forte finalis ac indefate faciendo Executionis
per mittitur Condemnad quadecernendo et ad diem Jum
Comparend Cum Causa Jpsos sub spemissis ad Congitas
nem dis parend Jnio Ensuendo Publicatio Mis

Inter Jud Andreinum

Inter Gnosum Antonium Rupinski Actt pntti Gnum Albertum Konarzewski Citatt et indicene pntti. Citationem pntis Actt pti Citatae ad Judicium pures ~~[illegible]~~ pro Restitutione Siliginis Unius Corethi Mensurae Sirenae ~~[illegible]~~ dividendo. Siquidem agnoscitur G. Konarzewski In Vim ejusdem Siliginis binis Vicibus, binis itidem Curribus Arbores ex Bonis Bonor Chrapowia ad Bona Luboradz Sub Sirenae [illegible] conduxisse. Quam Obrem Judicium Ea Convictione Arborum animadversa, Nemini Quotam Sex florenorum Poll per Citatt Actt durante Judiciis Suis Solemne praecipit. Idque Sub Regere Poenae Baonis ex Regestro Poenalium extendendo, Tanae de Eadem Quota in instanti Actt exoluta idem Gnus Konarzewski pure Decreto quietatur.

Inter Gnosos Paulum Przeradzki et Bonifacium Trzcinska Conges Actt per Maritum Suo et Conjtis Suae nne pttor. Gnum Stanislaum Sienkiewicz Citatt pntti, Citationem pntis Actt pti Citatt editam Dividendo Necessariam esse Inquisitionem per utramque partem ad Contenta Termini et Maonum in Sequente Judiciorum Suorum Cadentia exalternata in Pionsko Celebrante Eduendam Censet Tmo Conservato.

Inter Gnum Joannem Goszczynski Actt et Citatt pntti Gnosos Andream Kanczewski Dnum et Mariannam Sikorska Famulam Citatt et Actt per Eundem Gnum Kanczewski Dnum Suo et Famulae Suae nne pntti. Judicium Tmum per Antonius Decimi Judicii Sui Conservatum Teneri partes exponere Inquisitiones in Anteriori Judiciorum Suorum Cadentia hac in Causa eductas idque in instanti Et quoniam reposuerunt Proinde ad Lectionem Earumdem Inquisitionum Judicium Se Contulit quibus lectis et per Singula puncta tractatis et examinatis et quidquid Spectat Actoratum Gni Joannis Goszczynski Contra Gnum Andream Kanczewski institum Siquidem Ex Eisdem Inquisitionibus deducitur Gnum Andream Kanczewski Certo Tempore hunc Gnum Goszczynski Nulla ex Ratione laesisse verbis Actoribus increpasse Proinde pro praemisso Progressu punibili Eorum Gnosorum Kanczewski adinvento Decernit Quatenus Idem Gnus Kanczewski

Iurium Superiorum Cathi Florentiæ nuper prorogata Secunda post Festum Sancti Martinii Pontificis Anno
quinquagesimo Inchoati. Ejusq Sessionum per Spatium Unius
ac Septimanæ Continuat Et applicat, Nec non in egressu
de Iuris Solvat Seruans Duplicem Ducatus Unius Mar-
cannus Colimall Ende Gos Zeynilli Sub Pœna Bani
torum Coram Officio Et Actis Cancellariæ Florentiæ insa Sanctæ
visitationis Cura Mandatum faciendum publicanda
Quodcunque Affines Actoratum Ende Kanevalli Contra
Iudæum Gosenynilli Debitum quam Equitum ex Eisdem
Iudicibus Competitus Quod Iacobus Gosenynilli Ar-
repta Damea Iuris Andreani Kanevalli ad quandam
Pugnandum exferocisente Animo minitare, Primo de Et Reum
Quod Gosenynilli prædictum declarat Deum ende qua-
tenus Dens Quis Gosenynilli prædicto Progressu
Iurium Superiorum Cathi Latini Eadem de eg-
gressus de Iuris Andrei Kanevalli in quindecim Dies
Sessionem per Spatium Quarum Septimanarum Con-
tinuat Et explat Nec non in egressu de Iuris Seruandum
Quadricordium Manar Pœn Sub Kanevalli
Sub Pœna Bannis in Eos egressus de Iuris Seruandis
Actis Cancellariæ Florentiæ Cura Mandatum in Casu Contumaciæ
mis faciendæ publicandæ Iudicio Certam Quis
Kanevalli quam Quis Gosenynilli per Medium
Romanæ Cancellariæ in instanti Suo Solito Rigore
et Regente Canalium extendendo Salvando Dein
Præsens Vigore.

Inter Quod Iacobum Gosenynilli Actorem Citatum pro. Quod
Andreanum Kanevalli Citatum et Reum partes. Citationes par-
tium tinas Die Judicium in quibus editas diligenter Visas
et Panarum et Considerationem Judicii Sui audi-
camerarius Primo Florentiæ Ubiter diuturnæ absentia
Non obstante ad Cancellariam Kanevalli Kregwanice et Podgerie
Capitalis Tempore facta Temporiva de Negotii Sui Ar-
batione Conducendorum adivenit Dein Judicium aut
Officium Curiæ Mutuo partium Sumptu Condescen-
dentium de administrata vel ne dicto Gondolfi Judicii Sui
Judicatus Anno proximè elapso 1703. in prædicto
Bonis et Interpartes Componere Tale Actis factis ne

inquid

Inquint in derogabit Sahs factionem Eidem per Partes
prestand ad inveniend pro contravention vero huiusce
Decr Poenas Superque interend extendet. Inquidnes
pro Regin hac Negotii expedit Juramenta attentabit Jor-
muitos prefigit Regore Annuted partesq in obus ed
Singulis Interuentiis nihil in factum ed in effectum
ntinquendo ad Contenta Tmi dnum et Wadnum finaliter
adhonid, Cujus Judicii ad Officii Cmli Decisioni
partes parere ed judicatum pati debebunt ac tenen-
tur Sub Poena Wadnis illo ni Tmd Condnus
Super parte contravenient publicanda cuita Poena
Septem Marcar Polonic cam parti per Partem com-
pensanda Judicio Autem Suo hebit in instanti ex
Regesto Canalium extendere proxi Junis Solven-
da dcti Pretore Vigore.

Inter Illum Admum Andream Casimirum Kosmoshi Pre-
positum Unicum Act ptis. Et Dnum Andream Alber-
tum Ubysz Canonicum Collegiate Elbing Citatu per
Dnum Paulum Tschwolki Citadnum pcm ad pti
Citata pro Bonificadne Damnor ad Judicii m pme
sens editam dicendo Nuspiam esse Inquidnum
ad Contenta Tmi et Wadnum in Sequenc Judicii
Suenim Cadentia exaltmata in Domino Celebranda
per uchang partem Subsequenc Cenud Tmo Cenwald.

Inter Dnum Joannem Kraschewski Act pti. Et Dnum Jana-
tium Kwasigbrski Citatu et indicine pti. Judicium
Tmum et Decium Autonius Judicii Sui Consentaneum
dicendo Teneri ptes in Satisfactionem Lic Duo repo-
nere Inquidnes Suas idque in instanti. Reposuit
Dnus Kraschewski Act Suam Inquidnem, Cui Dnus Kwa-
sigbrski Suam Inquidnem Cedulam non habendo
se subicit et Ea Judicatum affectu, igitur Satisfa-
ctione per partes her in punctis declarata pbitis
Negotium mdium mandat In nullatione Negotii
dcm Causa pcm pti dande Racionis exquisita
Super Dnum Kraschewski Act per Dnum Kwasigbrski Act
Lecturee Extradito misque venim Inventario cum pod
Tata olim Tmi Thome Kraschewski Act Parentis
dm Litteram in Act Portionem Cadentium hem quoq

Domificabimis quamdam Protinsionum Suum Ju-
dicio verbitur judicanda, in qua Carta Amica bisitor
se conjungendo bolumq; prius Negotium veritando Ju-
ramenta mortificando Quotam Echaginta flor. Cod Jm
se accordarunt hanc igitur Quotam Echaginta flor. Cod
S. Hura sigbordi Citati pro Sua Curia ad Jm Sm
dominum Jnum Regnum Anno futuro 1787mo Ventura
Cram Officio exactis Cine Plouno Subpena Badmi
cuso su Jm Contravenhionis Cina Madnum Jacina gnebli ana
S. Sachimowelis Citati ad Solutionem, Quia non Quo
Sigbordi Cana Quotam Gio Sachimowelli in instanti
exolvit igitur de exoluta pria Decreto quietatur.
Item Fuit Christophorus Wrasuli Act pttis. Mris Andri
nis Suborabili Judicia Sine Richamoine et Marian
nam Wrosliowna Juratam Conges Citati pro Fauno Jo-
sephum Cordulis, Judicium Citationis phis Act parti
Citati Suum ad Judicia dicta Quidona nuptiarum esse
Jngredium pro utriusq; partium ad Contenta Terminis
partis Act in Sequens Judicium Pria exhibitata
in Plenilio Celebrando Quorum Censet Pmo Conservandi.
Inter Thomas Adamum et Symeonem de Cywinski Conges
Varinbs et Simonem Ehrlich Machinski hanc Sto-
mum Cywinski et Franciscum de Jarembs ihiq Conges
Act Citati per Suum Gradu Simonem Machinski
Quod alienum Citati Citati nunc pttis. Gas Albertum
Gnidzinski et Petronellam Charzynska Conges Citati
Act per Maritum Suum Conthis Suo nunc pttis. Adobi-
dama Latus Condemnationem Expte Gio Stanislai
Kanuncki in Judicio Cine Plouno die 4ta Mensis
Febris 1775to Super Gio Adamo Machinski et
Cunegundi Cywinska Conjugibus in Suum decernendo prout
Citatis Radnis attentata Visentiamum Absentium et
publicatum Jenuis Cosa Gio Machinskie dovere de
Lato Stando Ulquam non Quod ideo Conam Simpli-
cem Quadraginta Marcas Pol Gio Kanuncki Quanq;
Judicio Cinquinti Judicio cum Suo per Medium in
Stanti Sub Regore Regenti Conatum extendendo
Quod Adamus Machinski Maritus Ad Solutionem

Labor

habere Eorum ad Praesens Locum Standi Judicium arbi-
tratur Negotiumque partibus inducere Mandat, In inductio-
ne Negotii Judicii Citationes partium pro Poenis Respec-
tu Attentatarum Violentiarum ad Judicium praesens edit
dividendo Necessariam esse Inquisitionem ad Contenta Terminorum
pro Sequenti Judiciorum Suorum Cadentia ex Alternata
in Plenitudine Celebrandae per utrasque Partes Subsequentes
Censet Termino Conservato.

Inter Generosos Petrum et Annam de Malawelue Invicem
Conjuges Sicilelue Actum per Maritum Suo et Conventis Suae
Nomine Petitum. Generosum Martinum Malawelli Citatum et Indi-
cendum Petitum. Judicii Citationem partis Actum Petitum Citatum Su-
um ad Judicium editam decidendae Controversiis partium in-
ductis exauditis Necessariam esse Conditionem ad fundum Bre-
scie Generosum Commissarium Terminum Plenum Unius absentia
non obstante Capitulo Tempore praevia de Adventu Sui tempe-
stive facienda Avisatione mutuo partium Sumptu
conducendum adinvenit, Quod Officium Commissarii conducendum et
Condiscensurum Comportationum Documentorum quo-
rumvis Causam Pro Eminentia praevia Comprobatio-
ne Juratoria si opus fuerit, Petitam injungit, quibus
Comportatis peracta Liquidatione Summarum post
quascunque primas devolutarum ex Eisdem Summis
Dotem Competentem Actum Concernentem assignabit et Solutio-
nem Ejusdem demandabit, Rigores Annectet, Terminos
praefiget Causamque Pro Contenta Termini partis
Actum pro Justo et aequo in Nihil intactum et irresolutum
relinquendo finaliter decidet dijudicabit et moderabi-
tur Cujus Officii Conditionis divisioni partes parere
et Judicatum subesse debebunt et tenebuntur idque sub
Poena Bannis illo in Termino Conditionis super parte Con-
traveniente publicanda Licita Poena Septem Marcarum
Post parti per Partem Sibi obnoxium Compensandae
Judicio Suo per Medium per utramque partem
praxi Juris Solvendae. Pro quo Conditionis Termino Petitis quos
voluerint negotiumque Causae Pro Pene proponerent ad
citandum adcitandum Sub Civili Rigore Comparere tenebuntur D. P. V.

Inter Gnosos Mariannam Chądzyńska olim Gnosi Thomae
Charzyński R. Viduam Matrem Antonium Thomam
Paulum et Petrum Filios Charzyńskie Act. per Eamque
Matrem Suo et filiorum Suorum nne pltd. Gnum Lu-
dovicum Krajewski Act. itiae pltd. Gnos Antonium
Dąbkowski et Mariannam de Niemczewskie itiae Invi-
cem Conges Act. et Citat. per Maritum Suo et Contis Suae
nne pltd. Gnos Joannem Chądzyński et Franciscam
de Chądzyńskie primi olim Gnosi Stanislai Gutko-
wski Secundi ad praesens Voti Invicem Conges Victri-
cum et Matrem Antonium et Joannem Privignos
et Filios Gutkowskie Nec Non Gnos Joannem et Ada-
mum itiae Gutkowskie Citat. et Act. per Gnum Joan-
nem Chądzyński Suo et aliorum Citat. et Act. nne pltd.
Citationes partium ad Judicium praesens editas
dividendo Gnos Chądzyński et Gutkowskie Citat. et Act. ad
Sui Actoratum Melioratione Decri Judicii Sui
in Pdnsko Die 12da Mensis Junii Anno praesenti in junctae
ad Bona Chądzyno Kozki Condnis non posse lucrari
arbitrariae quoniam Anterior Condescensio ob Contuma-
ciam Unius ex Citat. Suum non est sortita effectum
ideo in ordine Executionis ejusdem Decreti Negotiariam
esse iteratam Condnem Judicii Sui aut Gnorum Commor
Trium Plurium Unius decernunt a Bonitia non obstante
laptato Tempore facta temporiva Avisatione ad
Bona Chądzyno Kozki Conducunt adinvenit Quod Jadm
aut Offm Cmle mutuo partium Sumptu Conde-
scensurum Regulam Supraexarati Decri in toto Exe-
quetur Tmos praecig et Rigores Annectit Causamq
pnae ad Contenta Tmorum et Documentorum Nihil
intactum et Irresolutum relinquendo finaliter pro
Exigentia Legis et Justitiae decidit disjudicabit et
moderabitur Cujus decisioni partes parere et judi-
catum pati Sub Poena Bonis illo in Tmo Condnis
Super pte Contraveniente publicanae debebunt Luita
Poena Septem Marcar Pol. parti per Pitem Compen-
sanda Judicio vero Suo totiae praxi Juris Sol-
venda, Pro quo Condnis Tmo partes quos Negotium

proposuit

poposcerit adcitent adcitandi sub Rigore quo supra
comparere et Judicato subesse obstringuntur Decri
Praesenti Vigore.
Inter Gsum Joannem Klemiewski et Citatt ptes. Gsum Ma-
thaeum Pruszczynski Citatt et Actt ptes. Gsam Rosali-
am de Turelice ejusq Gsi Joannis Klemiewski Contend
Citatt per Maritum Judcm Tmum per Antonius Decre-
tum Judicii Sui Conservatt dividendo ad Satisfactio-
nem Eidem Decro in puncto Communicationis Documen-
torum partes utrasq stringit idq in instanti et Quoni-
am Documenta Sua per Summaria Conscra et per
se ac Judicium Subscra sibi ab invicem Communica-
runt haecq Documenta Cum Summariis Con-
frontata extiterunt idcirco Comprobent Realitatem
Communicationum Documentorum idque in instanti
et additur Mlis Judlis ad pronuntianae Jura-
menti Rotham praestiterunt tam Gsus Klemie-
wski quam Gsus Mathaeus Pruszczynski
quibus attentis Jurtis Satisfecisse partes hoc
in puncto declarat Causamq pure insequenae
Judiciis Suis exalternata in Pdstio Celebranae
dividendam determinat Tmo Conservato.
Inter Gsos Mariannam de Czachorowskie olim Gsi Ludovici
Gutkowski RC Viduam Matrem tum Thomam Si-
monem ac Joannem Filios ac Fratres Jnr se Gnos
Gutkowskie Actt per Eunae Gsum Thomam Gutkowski
Suo Matris ac Fratrum Suorum nne ptes. Gsos
Alexandrum Czachorowski et Mariannam Gutkowska
primi olim Gsi Ignatii Czachorowski Secundi ad
praesens Voti Ignatii Kurski Contem Suppotius
utrosq Conges Vitricum et Matrem Antonium
et Josephatam Virginem Innuptam Filium et Filiam
Privignum et Privignam Czachorowskie Citatt et Indi-
cene per Eunae Gsum Ignatium Kurski suo Contis
ac Privignorum Suorum nne ptes. Et quoniam Gsus
Thomas Zalenski Citatt praesene in Tmo disparet

et se condemnare permittit. Proinde Superiores citatt dispa-
rinae Ratione Cassationis Contractus sponsalitii Extra-
ditionis Inventariorum ac rerum mobilium decernenque
penalitatis Intuitu Contraventionis Dicto ac in Subcatio-
nem processus aliarq Circumstantiarum approbatt Ante-
riori Processu in Lucro Ulterioris fortis faciendae Execu-
tionis permittitur condemnat, quae decernitur et additur
Cum Comparente vero Causa praesens Suspenditur
ad Convectionem disparentis Tmo Conservatt. Publicatt.
Inter Gsos Anastasiam de Zochowskie olim Gsi Valentini
Wierzbicki Relictt Centum Victuam Amittantem et Evam
de Krajewskie olim Gsi Stanislai Zochowski ihae Relictt
Centum Victuam Serorinam Actt pttd. Gsos Anto-
nium Michaelem Zochowskie Citatt per Gsum Jose-
phum Pepłowski Teneri Comparente à Gsis Josepho
et Michaele Zochowskie Producere Plenitiam et quo-
niam Non producit imo suos Principales Condemna-
re permittit, Proinde tam Superiores Gsis Josepho et
Michaele quam Gsio Valentino Burgae Crinae Florenae
Zochowskie disparentis Ratione non Solutionis Sum-
mae dotalis Cum Provisione Bonificationis quae
praetensionum tum decernendae penalitatis pro
Contraventione Dicto ac in Subcationem Processus
in Lucro ulterioris fortis faciendae Executionis
permittitur condemnat quae decernitur et additur Publicatt.
Inter Gsum Joannem Zglenicki Actt pttd. Gsum Stepha-
num Dobrski Citatt pttd. Judicium Citationem partis
Actt Conc. pttm Citatt pro Levatione Summae Cen-
tum Sexaginta decem florenorum Polt. cum Provisione
Annuali et Lucta Poena Trium Marcarum Polt. Dicto
Judicii Sui in Plonsko die 22. Mensis 8bris
Anno 1785. Jm Eunae Gsum Stephanum Dobrski
prohibere Actt a bona et hunc Gsum Zglenicki pro tunc
Citatt ad praesens Actt prolatt. Eiae Gsio Stephano Dobrski
Solei injunctae editt decidendae Controversiis partium in-
ductis exauditis decernit Judm Quatenus Gsus
Dobrski Citatt praetactam Summam Centum Sexa-
ginta decem florenorum Polt. cum Provisione Annuali et

Poena

Pœna Quita Trium Marcar. Pol. a Gso Zglenicki ad=
judicat. cum distincta Provisione ab Eaq. Summa
Centum Sexaginta duorum flor. Pol. a Tmo Solutioni
prefixo ad Tmum infra Solutioni designandæ pro Semi
Anno proveniente per Quinque a Centum Computandæ
inde pro Cmo Festi Sanctorum Trium Regum Anno
præsente ventura Coram Officio et Actis Cnne Plocene
una Cum Pœna Duplici Quatuordecim Marcar. Pol.
in Sublationem Condemnationis in Tmo Satisfacit
Super Eoq. G. Zglenicki obtentis ac pro Contraventione
Eiq. Supra Sed Decr. proveniente ab Eoq. Gio Zglenicki
Act. levet. de levat. quietat. idq. sub Pœna Baonis
in Casu Contraventionis Cria Madnem in ibidem faci=
endam publicanda Decr. Præsente Vigore.
Inter Gsos Christophorum Kędzierski et Anastasiam Nadra=
towska Act. et Citat. per Maritum Suvet Contis Suæ
mne pltd. Gios Josephum Brudzinski et Franciscam
Smoniewska invicem Conjuges Citat. et Act. per Mari=
tum Suvet Contis Suæ mne pltd. Judm decidendæ
Citationes partium pro attentatis Violentiis sibi
vicissim illatis Suum ad Judm edit. Quoniam
Causa præsens sine Inquisitione decidi non valet Provi=
de Necessariam esse Inquisitionem ad Contenta Tmor. et Protesta=
tionum partium et tamquam pro Sequente Judiciorum
Suorum exalternata in Plonicho celebrandæ Cadentia
educendæ Conset Tmo Conservato.
Inter Gsum Thomam Tłubicki Act. pltd. Gnum Antoni=
um Kossobudzki Citat. pltd. Citationem ptis Act. pti
Citat. ad Judicium Suum editam decidendo insistendo
Scripto mnti Die 10 8bris Anno 1784to per Citat.
Super Quotas Binas primam Triginta sex flor.
pro Concessa Tertii G. Kossobudzki Collectione, Alteram
Quatuordecim flor. Pol. Citat. Cinendit. in Rem Act.
dat. Statuit Judm Quatenus Gnus Kossobudzki
Citat. hasce Quotas Quotam in Unum junctam Quin=
quaginta flor. Pol. efficiente pro Cmo Festi Sanctorum
Trium Regum Anno futuro 1787mo ventura Coram
Officio et Actis Cnne Plocene sub Pœna Baonis in

Citati Sendat Equam Suam in minente hyeme in
Campos dimisse et Eana pro Rectibus ad impulsionem
non exhibuisse, unum per aliquot Dies vagan permisisse
elapsis aliquot Diebus ad Bona Stnejeuo inquilinum
Publikum, et penhuncue Inquilinum hta hyeme conservasse
et pabulum Eius exhibuisse. Jam vero Lucas Stanislaus
um Zbysinski habendo de Existentia ejusq Equa in Bo
mis Stnejeuo reperibilis Rohtà Sana non requisi
visse ost imminente Tempora vernali Sana Equam hunc
Inquilinum I. Dobrelli prequeta Septem decem flor
Pol dixerunt disse I. autem Zbysinski citati prædict
Equam I. Gaspar Dobrelli intrepisse. Unde Judex
Predicte Justitiæ sequitati decernit Quatuor Jac
Eius Zbysinski citati pro hyemahone et sahe Equa
I Dobrelli Solvat quatuor Septendecem flor Pol
cum Pœna Lucta Septem Marcar Pol in ed profat.
post Festum Sancti Martini Confessoris Anno presente
Venture Coram Officio citatis huic Plorum sub Pœna
Banni Civ. Mandatum in ibie fauina publicam
Sa dri Pneseus Vigore.

Ad Petitum Lucas Franciscum Wasniculi Secretarium Epis
copalem et Judicem Actor per Lucas Melchiorem Micuzzi
lei, Mutuo Antonium Wespel Jurisconsultum Sacræ
Regiæ Majis citatis per Mutuo Franciscum Wespel
Citationem pro Actor citatis ad Judicium ejusdem deducendam
Quinam Summa prima Quinquaginta Florenorum
ad Septem mensis in Urbeeli in Jurisdictione Anno 1782do
ex Primmis eller Ignatii de Francisci Mitelucci
cum Altera Summa Quindecim Florenorum ad Secretarium
Septem ibidem die 24 Mensis Maji Anno 1784to
debitæ Mutuo Petitæ per Sermanis Mitelucci
uxorem propria per citatum Actorem Mitelucci uxorem
contracti ejusdem Urbanitas. Hanc vero Summa Quinquaginta
Florenorum Juris Jurandi debitam per Superstitem
Mariam de Sermanis Mitelucci uxorem Epis Secretarium
Citatum Actis Cum Plorum die Mensis Julii Anno elapso 1785to Supra Summam

Quinque Millium Nongingentorum florenorum Pol. in Bonis
Windylii In Rem Eminentissimae Mensae Ignatii et Francisci
Mielniewiczow Filiorum Suorum subscripta recompensata esse
dicitur utrique vero haec Summa per tabulas scriptas Mensae
Mielniewiczowa Coram Eisdem Actis Crone Plocensis in Mlawa
Die 5ta Mensis 7bris Anno praesenti in Rem Actis Cum
plenio Jure transfusae esse liquent. Ideo decernit Ju-
dicium ut Mcus Antonius Wessel Citatus Summas
memoratas Primam Quinquaginta Aureorum Lungae Alteram
Quingentorum Viginti florenorum cum Provisionibus per quin-
que a Centum Quotannis numeranae pro Crno Festi
Sanctorum Petri et Pauli Apostolorum Anno futuro 1787mo
Ventura Coram Officio et actis Crnae Plocensis sub Poena
Bonorum in Casu Contraventionis. Circa Mationem
ibidem faciendae publicanae Actis Solvat Licita Poena
Trium Marcarum Pol. parti in Trno et Subrigore
quo Supra Judicio vero Suo tabulae in instanti Sub
Rigore ex Regestro poenalium extendendae Solvendae
Nihilominus in Sublationem Condemnationis in Ju-
dicio Suo in Pdnicko Die 20 Mensis 8bris Anno
elapso 1785 ex parte Mcae Mielniewiczowa Actis Juris
datricis super Citatis Lac in Causa obtentis Idem Mcus
Citatus poenam Duplicem Quatuordecim Marcarum Pol.
parti in Trno et Subrigore Supra expressis Judicio
vero Suo poenam Simplicem Quatuordecim Mar-
carum Polonicalium Sub Eorsum Rigore ex Regestro
Poenalium extendendae Solvat Dcri praesenti Vigore

Actum in Raciaz in Terminis Com-
munibus Trnibus Plocensis Districtuum
Raciazensis Simul et Plenscensis Feria Quinta
ante Fm Sanctorum Simonis et Judae Apo-
stolorum praescriptum Die 26 Mensis 8bris
Anno Dni 1786to Celebratis.

Inter Gnos Valentinum et Florentiam Virginem Innu-
ptam Radwanskie hum Joannem et Adamum Fratres
mr se Gnos Sikorskie Actis praesentibus Gnum Adamum

Sikorski

Silkowski Suoet alienum Actor nunc pltis. Gnum Albertum Karnowski Citatus pltis. Judicium adcitationem pltis Actor parti Citatus Suum ad Judicium in edictis decidendae Controversiis partium inductis Exauditis Necessariam esse Adcitationem Successorem olim Gnorum Valeriani Antonii et Feliciani Radwanskich pro Sequenti Judiciorum Suorum Cadentia exalternata in Pontificio Celebranda per utramque partem Subsequendam censet Termino Conservato.

Inter Gnum Gabrielem Umierzycki Actor pltis. Gnos Laurentium et Antonium Umierzyckie Citatos pltis. Gnos Josephum Chodkowski et Franciscam de Kwasie Borskie Conjuges Citatos per Gnum Paulum Zołtowski, Gnos Martinum Charzynski et Mariannam de Czachorowskie olim Gni Ludovici Gutkowski Relictam Contentam Viduam Citatos per Gnum Charzynski Suo et Gnae Gutkowska nunc pltis. Judicium Citationem pltis Actor pro Bonificatione Damnorum parti Citatae editam decidendae Necessariam esse Inquisitionem per utramque partem in Sequenti Judiciorum Suorum Cadentia exalternata in Pontificio Celebranda educendae Censet Termino Conservato.

Actum in Raciąż in Terminis Communibus Tribus Plocensi Districtuum Raciążensi Simul et Plonsensi Una Cum Continuatione Anteriorum Causarum Tria Quinta postridie Festi Sancti Lucae Evangelistae Scilicet Die 19. Mensis 8bris Anno Domini 1786to Celebratis.

Inter Gnosos Jacobum Szatkowski et Ursulam Smardzewska Invicem Conjuges Actor per Maritum Suo et Contentis Suae nunc pltis. Et quoniam Gnosi Andreas et Paulus Karnowscy atque Nobilis Martinus Archutowski Citatos praesentes in Termino disparent, Proinde Super Eisdem Citatis disparentes in Lucro decernendae Abusus in post educendae Inquisitionis decernendaeque

Pœnalitatis Rptæ Contraventionis Decro in Causa vero
pmili rptæ attentatarum Violentiarum permitti
tur Condemnatio in Actoratu vero Eorum Gnorum
Karnowskich et Archutowski si qui intercesserit Ex-
sis Citaonis et Causæ quæ decernitur et additur
Publicatum

Actum in Raciaz in Terminis Commu-
nibus Terrestribus Plocensibus Dis-
tictuum Raciaziensis Simul et Pon scen-
sis Sabbatho post Festum Sancti Lucæ
Evangelistæ proximo Scilicet Die
Vigesima Prima Mensis Octobris
Anno Domini Millesimo Septingen-
tesimo Octuagesimo Sexto Celebratis.

Inter Gnosos Casimirum et Antoninam de Kwasie-
borskie Invicem Conjuges Parentes Casimirum et Ro-
saliam Filium et Filiam Chadzynskie Actt et Citatt
per Eundem Gnum Casimirum Chadzynski Suo et pu-
pillorum Suorum nne pttd. Gsam Petronellam
Chadzynska Virginem Innupt Suprascriptorum
Gnosorum Chadzynskich Filiam Actt per Eundem
Gnum Manuum Krzywkowski et Joannem de Petry-
kowskie Invicem Conjuges Citatt et Actt per Maritum
Suo et Contis Suæ nomine pttd. Gsam Cathari-
nam de Dziedzickie ultimi Nuptus olim Gnosi Nicolai
Moszczynski Relictam Contem Viduam Actt per Eundem
Judicium Terminum per Antonius Decretum
injunctæ Educendæ Inquisitionis inter Partes Comparentes
latum Conservatum decidendo Eidem Decreto Satisfa-
cere idque in instanti partibus utrisque mandat.
et additum Eisdem partibus Mnlis Judicialis ad
pronuntianæ Super incorruptionem Testium Jura-
menti Rotham Præstiterunt Gnosi tam Casimi-
rus Chadzynski Parens Suo Contis Filii ac filiæ
Suorum quam Manus Krzywkowski Suo Contis ac

Matris

Matris Suae nomine. Postquam praestita Juramenta
Eadem Partes Interrogatoria ad Mentem Terminorum
et Protestationum Suarum Conscribant, Sibique abinvicem
Communicent, Testes Annotent, Eosque Sibi vicissim
Subscribant, Testes inducant et Inquisitiones Suas edu-
cant, idque in instanti Conscripserunt Subscripse-
runt Sibique abinvicem Communicarunt Testes Anno-
tarunt Eosque Sibi vicissim Subscripserunt ac in-
duxerunt # quas eductas in Sequentem Judiciorum
Suorum Cadentia exalternata in Plenilio Celebranda
reponere obstringuntur Tmo Conservato # Inquisitionesque
Suas Utraque Partes plerique in Tmo Testium eduxerunt
Inter Generosum Josephum Losowski Burgae Crnae
Plocensis Borrorum Bldmino Jeze Tenutarium Po-
sessorem Dominum atque Nobiles Thomam
Rogiński Borrorum Baboszewo et Alexium
Kamiński Borrorum Bldmino Jeze Antea-
ctos Administratores Actorum per Eumdem Generosum Loso-
wski Suo et Eorumdem Administratorum nomine
praeterito Generosum Paulum Wasilewski Citatum
per Generosum Melchiorem Mieczyński Judicium
Terminum per Decretum Antonius Judicii Sui
in jurisdictione educendae Inquisitionis inter moder-
nas partes latum Conservatum decidendo In satis-
factionem Eidem Decreto additus Ministerialis Ju-
dicialis ad pronuntiandum. Super Incorruptio-
nem Testium Juramenti Rotham Praefixit
Generosus Losowski Burgae Crnae Plocensis Suo
et administratorum nomine quo attento Jura-
mento Interrogatoria Conscribat Subscribat
partique Citatae Communicat Testes nominet
et Eosque Pars Citata Subscribat. Pars vero Actorum In-
ducat et Inquisitionem Suam educat idque
in instanti ad quam expediendam additur Generosus
Camerarius Tmis Plocensis Conscripsit Subscri-
psit, Testes Nominavit et Eosdem pars Citata
Subscripsit Actorea vero induxit et Inquisitionem

Suam quinque Testibus eduxit, Sextum vero Testem in Sequenti Judiciorum Suorum Cadentia exalternata in Plenilio Celebranda adducere et Inquisitionem Suam reponere obtingitur Termino Conservato.

Inter Illustres et Mcos Casimirum Metatorem Campestrem Rni Parentem et Josephum Laurentium Bini Nominis Filium Krasinskie Dominos Actt per Gnum Paulum Wasielewski ## Actt pltr. Mfcum Stanislaum Wołowski Thesauranium Raciaziense Citatt per Gnum Josephum Łosowski Gnrcos Thomam Rogiński Josephum Daniecki et ejusdem nnis Łosowski Burgr Crnae Plocensis Citatt per Eunae Gnum Łosowski Suo et Aliorum Citatt nne pltr. Trnum per Decretum Judicii Sui Conservatum decidendo in satisfactionem Anteriori Decreto Judicii Sui injunctae educendae Inquisitionis additur partibus Ministerialis ad pronuntiandum super Incorruptionem Testium Juramenti Rotham praestitit Gnus Paulus Wasielewski Suo et aliorum in processum Suum intrantium nomine Interrogatoria Conscribat ~~[illegible]~~ Subscribat Testes nominet et Eosdem ## idque in instanti Conscripsit Subscripsit Testes nominavit et Eosdem pars Citatt Subscripsit Actt vero induxit et Inquisitionem Suam eduxit quam eductam in Sequenti Judiciorum Suorum Cadentia exalternata in Plenilio Celebranda reponere obtingitur Termino Conservato ## Gnum Paulum Wasielewski ## parti Citatt Communicet

Actum in Raciaz in Terminis Communibus Terrestribus Plocensibus Districtuum Raciaziensis Simul et Plocensis Feria Quinta ante Festum Sanctorum Simonis et Judae Apostolorum proxima Scilicet Die Vigesima Sexta Mensis Octobris Anno Domini 1786to Celebratis.

Inter Generosos Ignatium Korzybski Joannem Gosczynski et Theresiam de Korzybskie Franciscum Zaremba et Joannam itidem de Korzybskie alias Invicem Conjuges Actores per Eosque Dominos Korzybski et Gosczynski Suis et Suprascriptorum Actorum Nominibus personaliter Generosos Officiales Castrenses Plocenses Citatos per Generosum Paulum Wolski Teneri partem Actoream docere partem Citatam de sufficienti et legitimo perducto Processu, Et quoniam pars Actorea Decretum Judicii Sui Trium Raciaque Die prima Mensis Februarii Anno praesenti Inter Modernos Actores ab una et Generosos Stanislaum Zalewski et Constantiam Malduwska primi olim Generosi Adami Korzybski, Secundi vero Voti Invicem Conjuges ab altera partibus prolatae Solutionem Summae in unum Junctae Quatuor Millium Quingentorum Sexaginta Novem Florenorum et Grossorum Unius Polonicalium cum Provisione a Summa Mille Sexcentorum Decem Florenorum Polonicalium pro Uno Anno Decreto Condescensionali adjudicata atque distincta Provisione a Summa Suprascripta Quatuor Millium Sexaginta Novem Florenorum et Grossorum Unius Polonicalium pro Duobus Annis proveniente per Quinque a Centum Computanae ac Poena Quadruplici Quatuor Decem Marcarum Polonicalium pro Contraventione Decreto Condescensionali adjudicata injungens

tum Condemnationem in Castro Plocensi Die Vigesima Tertia Mensis Junii Anno itidem praesenti Ratione non Solutionis Suprascriptae Summae Provisionum ac Marcarum Circa Manifestationem factam et obtentam et publicatam, ~~[illegible]~~ tum Relationem pro obtinenda Decreto executivo pro Bona Brzesciae processu Convicta edit produxit laliterq de Eorum sufficienti et ultimo perducto Processu partem Citatam docet, Proinde Judicium parti actt expressi prosequi procedere respondere et mox directe respondere mandat, in directa Responsione Gnosi Carolus Turowski et Joannes Niedrowski Burgae Crnae Plocensae Seu Unus Eorum qui facilius Conduci poterit ad primam partis Actoreae Requisitionem Decretique praesentis Extributionem Sortem Bonorum Brzesciae in Summa Originali proportionate Jamvero in Provisionibus et processu ad Extenuationem Bona Mobilia et Immobilia tradant et dimittant Seu tradat et dimittat Quam Traditionem Nemo Sub Poenis Legibus Regni descriptis impugnare Audeat Decreti Spunae Vigore.

Lectt et Confrontat

569

538

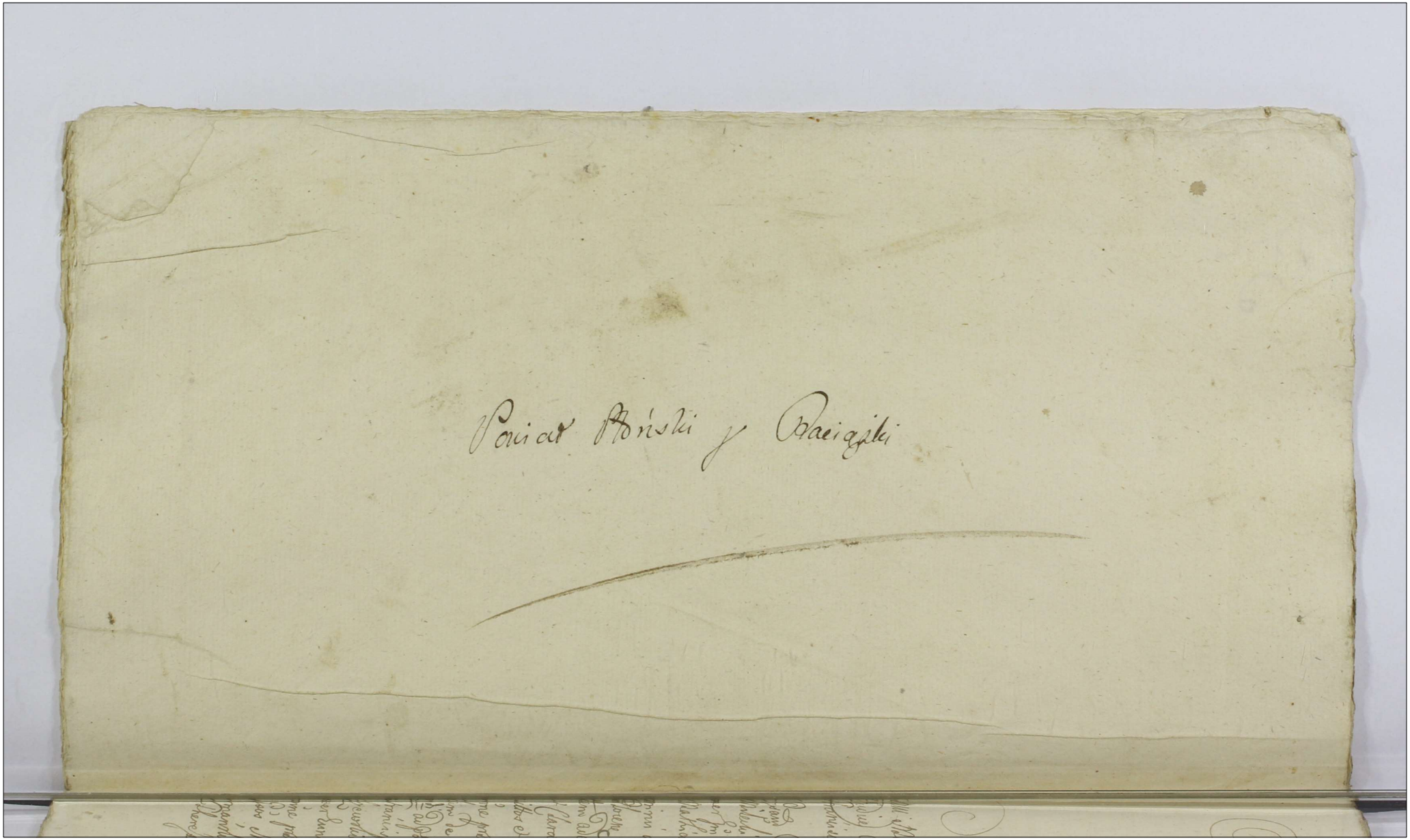

Actum in Bilsko in Terminis Communibus Terrestribus Plocensibus Districtuum Bilscensis simul et Plocensis una cum Continuatione Anteriorum Causarum Vigore Legis in Diem hodiernam incidentibus feria Secunda ante festum Sanctæ Agnethis Virginis et Martyris proxima scilicet Die Decima Quinta Mensis Januarij Anno Domini Millesimo Septingentesimo Octuagesimo Septimo.

Coram Mcis Joanne a Gumowo in Krasniewa Gumowski Judice Antonio in Wozniki Woznicki Subjudice et Francisco a Ciołkowo Ciołkowski Notario Prnibus Plocen.

Inter Gsam Catharinam de Jaroszewskie olim Gsi Francisci Milecki Relictam Contem Viduam Actricem et cittam per Gm Paulum Zołtowski inscrum Plentem, Gsos Mathiam Mazowiecki et Theodoram de Kuciborskie primi olim Gsi Theodori Jaroszewski Camerandæ Gnlis Plocen. Secundi ad psens voti invicem Conges Parentem adoptivum et Matrem Stanislaum Pancratium et Claram Filios et Filiam Privignosq Jaroszewskie cittos et Actt per maritum Suo Contis ac Privignor nne prltr, Gnosos Dionisium Strusinski et Theophilam de Gorskie primi olim Gsi Joannis Białłyszewski 2di ad psens voti invicem Conges Victricum et Matrem Franciscum et Theressiam Virginem Innuptam Białłyszewskie cittos et conc Succores Milodroscianos Actt per Eunæ Gm Strusinski suo Contis ac Privignor Suor nne prltr, Gsum Valentinum Szumanski citt et Actt prltr, Gsos Mariannam de Rosciszewskie olim Gsi Josephi Szumanski Relictt Contem Viduam Matrem atq Agnethem Theressiam Josepham et Juliannam Szumanskie cittas

et

et Actrices per Gsum Valentinum Szumarski inscrum Pltem
Gsos Michaëlem olim Alberti et alterum Michaëlem olim
Josephi Filios Mitodroskie Actt et Cittos per Eunae Gsum
Michaëlem Mitodroski olim Josephi filium suo et Fra-
tris sui nomine pltr, Gm Joannem Grabia Actt per Gm
Mathiam Starczewski inscrum Pltem, combinato Acto
ratu Gsi Joannis Grabia cum Causa psen connexionem
Laben ptibus Eisae Judm experiri mandat, in experimento
ulterioribus ptium Controversijs exauditis Trno Utmo ex
pte Gsi Joannis Grabia adinvento ptibus Causam pro
sequi jubet in prosequendo Judm decidendo trnos per
Decreta anteriora Judicij Sui conservatos Tum et ad
citationem Gsi Joannis Grabia controversijs inductis
exauditis, Documentisq in ante per Partes et adcitatos
sibi abinvicem communicatis ad psens suo in Judicio
repositis animadversis Licet quidem Gsi Mathias Ma
zowiecki et Theodora de Kuczborskie primi ott G. Theodori
Jaroszewski Cameraridae Grlis Plocen Secundi ad psens
voti invicem Conges Parens adoptivus et Mater
Stanislaus Pancratius et Clara Jaroszewscy in primo
Thoro procreati filij et filia respective ejusq G. Ma
zowiecki Privigni in fundamento Complanaonis
Cessionariae Die 13. Mensis Maij Ao 1776to in Bo
nis Molersk inter G. Hiacinthum Jaroszewski olim GG.
Alberti Jaroszewski et Magdalenae Dzierzanowska
Congum filium ab una, et G. Theodorum Jaroszewski
Cameraria Grlem Plocen modernor Comparen Mari
tum et Parentem pte ab altera intuitu demissionis
binar Summar unius trium millium florenor
Grossor Septem Polonicalt in Bonis Laq per G. Joannem
Grabia olim G. Alberto Jaroszewski ejusq Complana
tonj Parenti Coram Actis Crae Plocen feria 2da in
vigilia festi Scti Bartholomej Apli Ao 1756to Inscrae

alteriu

alterius Mille tynphonum per olim Gsam Sophiam de
Jaroszewskie olim Gsi Alberti Białłyszewski Consortem
olt G. Valentino Jaroszewski suprascripti G. Hiacinthi Ja-
roszewski Proavo Actis Crenę Plocenę frâ tertia post
Dcam Conductus Paschæ Aô 1701mo assecuratæ con
scræ et initæ et coram Actis Trribus Plocenę in Bilsko
frâ 2da post Dcam Rogaônum scilicet Die 13tia Mensis
Maij Aô Eodem rathificatæ tum et Cessionis Authæ
sub Uno Eodemq Actu quo et Roboratio pmissæ Com
planaônis intercessit per Eunę olt G. Hiacinthum Jaro
szewski in rem olim Gsi Theodori Jaroszewski super
Summam mille tynphonum quasi modo in Bonis
Kędzierzyno hærentem recognitæ Summas altedictas
ex jure quæsito pro re Succor Jaroszevianor Gę vero
Mazowieckich Congum Privignor et filior adjudicanę
exposcunt, Jam quoque G. Catharina de Jaroszewskie
Miłecka olim Gsi Hiacinthi Jaroszewski steriliter
decessi Soror Germana Jure Successivo circa pmissas
Summas se sistens Cassationem pfatæ Complanaônis
et Cessionis tanquam ex nullo dato et accepto subsecuti
tino Suo concludit, verum quoniam etquidem quo
ad Summam Mille flor Polonę Albæ argenteæ sine
procento monetæ per olim G. Sophiam Jaroszewska
olim Gsi Alberti Białłyszewski Contem olim Gso Valen-
tino Jaroszewski fratri Suo Germano in Summis
per Eunę olt Maritum sibi assecuratis inscram
ex Bonis Kędzierzyno à Succoribus Białłyszevianis
solvi ptensam Jidem Succores Białłyszeviani in
tuitionem Suæ posessionis pfator Br Kędzierzyno
Quietaônem de medietate ejusdem Summæ scili-
cet de Summa Quingentor flor Poll cum Salva alte-

rius

nus medietatis sibi reservata sub Actu fæ 2dæ pridie festi S. Francisci Confessoris Aõ 1701mo coram Actis Eisdem Castren. Plocen. per olim Gsum Valentinum Jaroszewski in rem Gsor Alberti Białłyszewski et Sophiæ Jaroszewska Conqum recognitam tum et Inscriptionem à Gsis Alberto Parente et Valentino filio Jaroszewskie super Summam Ducentor Quinquaginta flę Polon. pro re ejusdem Gsi Alberti Białłyszewski fa 5ta pt Dcam Sexagesimæ Aõ 1685. coram eisdem Actis Castren. Plocen. recognitt reponunt et ex re tam ejusq Summæ inscræ cum provisione sibi altero tanto provenien. quam pfatæ quietationis de Summa Quingentor flor fundum in Bonis Kędzierzyno Summæ sæpedictæ mille flę in Aõ 1701mo inscriptt iam non esse remonstrant idcirco Judicium Suprascris Quietaõne de medietate Summæ Mille florenor Polon. ac inscriptione suprascra Offsa super Summam Ducentor Quinquaginta flę olim G Alberto Białłyszewski à Gsis Jaroszewskie Servien. attentis Cessionem pmissam super Summam mille flę in Aõ 1701mo inscram modo pmisso bonificatam et in Bonis Kędzierzyno fundum non habentem subsecutt Cassat ab Onereq ejusdem Summæ Bona Kędzierzyno exvinculanda declarat similiterq et Succores olim Gsor Alberti et Valentini Jaroszewskich ab Onere Summæ Ducentor Quinquaginta flę Polon. in Aõ 1685to inscræ Liberos pronuntiat, et Gsos Małowieckie Conges seu potius Succores olim Gsi Theodori Jaroszewski Cameraniæ Grlis Plocen. modernos Actores ex jure Suo quæsito Solucionem ejusdem Summæ mille flor Polon. albæ Argenteæ Monetæ inscrione Anni 1701. Contentæ à Succoribus

Białłyszew

Białłyszevianis ex Bonis Kędzierzyno non posse pretendere
Judicium arbitratur Gsosq Strusińskie Białłyszewskie
Miłodroskie et Szumańskie a Causa Prsenę liberos mittit.
Quo vero spectat alteram Summam Trium Millium
Flor Grossor Septem Polonę per Gm Joannem Grabia in
Bonis Łąg olim Gso Alberto Jaroszewski modernor
Comparenę Jurisdatoris Parenti inscram sigvidem
et Ad Eandem Summam non tantum praesentanei
actores Succores olim G. Theodori Jaroszewski robore
Pmissae Complanationis Cessionariae cum olim Gso
Hyacintho Jaroszewski confectae recurrunt, sed etiam
Gsa Catharina de Jaroszewskie olim Gsi Francisci Mile-
cki Consors Relicta post Sterilem decessum olim Gsi
Hyacinthi Jaroszewski fratris Sui Germani factis
maonibus conę Pmissam Complanaonem Cessiona-
riam uti ex nullo Dato et Accepto cum olim Gso Theo-
doro Jaroszewski confectam reclamatorijs Jure Suc-
cessivo concurrit et Cassationem ejusdem Compla-
naonis exposcit, Gsus vero Joannes Grabia per Su-
um Plentem in Judicio Suo scriptum certum
Manuale de Data ejus Die 15ta Mensis Octobris 1769.
Aoin Bonis Koziebrody super Summam mille Centum
Octuaginta Trium Florenorum per olim G Hyacinthum Jaro
szewski in rem Ejusdem Gsi Grabia datum et Actis
Crenę Plocenę fra 4ta pt Dcam Oculi Quadrlem vi
delicet Die 26ta Mensis Martij Aō 1783tio obla
tuatum reponit Pmissamq Summam tum et
alteram mille Centum Triginta Unius typę in
Conqvisitionem Traditionis ab olim Gso Thoma
Jaroszewski Camerario Grnli Plocenę per Gm Al
bertum Jaroszewski Pfati G Hiacinthi Parentem

de Manibus Gsi Joannis Grabia perceptam ad Rationem Summæ Jaroszevianæ in Bonis Lag hærenę persolutas esse infert, et mãone facta contestatur Eo nne allegante comparenę Eundem Gm Grabia in provecta Sui ætate ac Debilitate existentem ex re Debilitatis Judicijo se sistere non valentem pro Explendo per Eundem super persolutas Summas pmissas Juramento Condnem ad Bã Koziebrody assignanę exposcit, proinde suspensa tantisper resolutione pmissæ Complanãonis quo ad Summam in Bonis Lag hærenę attenta provecta ætate et Debilitate Ejusę Gsi Grabia nullo modo ut infertur in Judicio comparere valentis necessariam esse Condnem ad fundum Bã Koziebrody Judicij Sui aut Gl Camerarior Trrium Plocenę pro fra 2da pt Dcam Sexagesimæ Aõ psenę incidenę conducenę adinvenit quod Judm sive Offm Camrle Sumptu Gsi Joannis Grabia condescensurum aut Unus Mcus Judex seu G Camerarius à quacunq pte conducendus adsit, Gsum Joannem Grabia ad Evictionem realitatis Sui Scripti et Summar per Eum persolutar stringet, Summas per Gm Grabia Gsis Jaroszewskim persolutas si Juramento Evincerentur liquidabit, Jus Cessionarium in Prnam olim Gsi Theodori Jaroszewski ab olim Gso Hiacintho Jaroszewski Subsecutum cognoscet, resolvet Cassabit vel approbabit, Summam quæ et Quanta ex Bonis Lag provenire apparuerit cui competierit adjudicabit et Causam Eandem pro Exigentia Legis Justitiæ Trnor et Documentor partium disjudicabit cujus vel Quor Decisioni ptes parere et acquiescere

Judicatum

Judicatumq pati sub pœna Bãonis illo in Termino Condñis super pte contraveniente publicanda debebunt, Luita pœna Septem Mar Poll pti per Partem compensanda Judicio Suo totidem abutraq Parte solvenda Decreti præsentis Vigore.

Actum in Bilsko in Terminis Communibus Trubus Plocen Districtuum Bilscen simul et Plocensis una cum Continuãone Anterior Causar feria 4ta ante fm Sæ Agnethis Virg et Martyris pxa scilicet Die 17ma Mensis Januarij Aõ Domini 1787mo Celebratis.

Inter Gm Leonem Wiercinski Actorem pllr, Gm Jacobum Kisielewski citt pllr, comparen et se cum Controverten Judm Lionem ptis Actoreæ pro Solutione Summæ Quingentor flr Polone parti cittæ Suum ad Judm editam decidenæ Sententiat quatenus G. Jacobus Kisielewski cittus Summam prætactam Quingentor flr Poll scripto Mnli Die 5ta Mensis Julij 1784to Aõ in Plocko Datuato in rem moderni Actoris dato ad Solvendum assecurall in et pro Vigilia festi Nattis S. Joannis Baptæ in aõ pxen incidenæ coram Officio et Actis Crenæ Plocen sub pœna bãonis in Casu contraventionis circa mafnem ibidem faciendam publicanæ una cum provisione per Quinque à Centum computanda ad manus et Quietãonem partis Actoreæ solvat et realiter enumeret Luita pœna Trium Mar Poll parti cum Summa et sub Rigore Eoæ Judicio Suo totiæ praxi Juris solvenda Dl Vigore.

Inter Gm Albertum Sąchocki Actorem pllr, Gos Thomam Przedpełski et Evam de Kędzierskie primi oll G Joannis Przedpełski 2di ad pxens voti invicem Conges Victricum

et Matrem ac Gregorium Filium et Privignum Przedpełskie cittos per Eunę Gm Thomam Przedpełski suo Contis ac Privigni Suor nomine prttr, Gsos Stanislaum ac Florianum Przedpełskie cittos per Eunę Gm Stanislaum Przedpełski Suo et fratri Sui nomine prttr, Judm trnum per Decretum anteacti Judicij Sui injunctæ Communicationis Documentor inter partes emanatum conservatum decidenę sententiat quatenus partes Documenta Causam pxenę Evincenę ad tenorem Decreti anteacti Judicij Sui Suo in Judicio communicent, Juramentumq super realem comportaonem præstent idq in instanti et quoniam in Satisfactionem Sententiæ Judicij Sui Gsus Sąchocki Documenta Sua comportavit et parti summariatim communicavit jam vero Pars citta mente resolucionis Consilij permanenę Documenta Sua in Sequenę Cadentia comportare Offert, igitur Judm ad Comprobaonem Juratoriam ptem Actoream super realem comportationem Documentor stringit pstitit J. Albertus Sąchocki quo attento Jurto Zoę ab ulteriori comportaone Documentor libero pronuntiato Causam ex Comportatis et per cittos comportandis Documentis in Sequenę Judicior Suor Cadentia in Płocko ex alternata cælebranę resolvenę et decidenę judicat Termino Conservato.

Inter Gsum Lucam Burgę Castrenę Płocenę tum Illrem Admoę Pndum Hiacinthum Secretarium Archicollegiatę Lanciciensę Cieślińskie, tum Gm Stanislaum Umińskí atq Lbsos Valentinum et Thomam Siedleckie de Bonis Cieślino Subditos Actores et Cittos per Eundę Gm Lucam Cieśliński suo fratris ac Gni Umiński et alior nne prttr, Illres Mcos Clementem Nakwaski

Succamerar

Succamerarium Terrae Vissogr. Ordinis Scti Stanislai
Equitem et Susannam de Gembarthy invicem Conges
cittos et Actores per G. Valentinum Josefowicz inscrutum
Plentem Honestos Joannem Ewartowski Molendinato-
rem et Ejusdem nris Ovillatorem Cieslinen. cittos
et Actores per Eunae Gm Sigismundum Skwarski
Cameranium Trrem Plocen. ex officio adcitatum per
Gm Carolum Turowski Judicium citaones partium
et quidem Gri Lucae et Illris Rndi Cieslinskich et alior
actt conc. Illres Mcos Nakwaskie et Gm Skwarski Came-
ranium respectu Comportaonis Decreti Condtlis
in fundo Br Cieslino inter se ab una et Eordem Illres
Mcos Nakwaskie pte ab altera Ao 1786. per
Officium Camrle Trre Plocen. prolatt atq limitaonum
et Prorogaonum per hoc Officium Camrle Plocen. factar
meliorationeq Ejusd. Decreti Condtlis et eliberao-
nis à poenalitate Eoe Decreto extensa jam vero
Illrium Mcor Nakwaskich conc. G. et Illrem Rndum
Cieslinskie intuitu Solucionis Mar pmisso Decro
Condtli adjudicatt decernenaq satisfactionis De-
creto Limitatae Condnis tum quoque irrogandar
poenalitatum vicissim sibi Suum ad Judm editas
decidendo Controversijs ptium inductis exaudi-
tis quando quidem ex actu Condtli per Officium
Camrle Plocen. in fundo Eorae Br Cieslino ex
pedito poenae contraventionis ex re non com-
portaonis Documentor super Illribus Mcis
Nakwaskie extendi debitae uti per Gm et Illrem
Rndum Cieslinskie non praetensae praetermis-
sae esse comperitur proinde Judm à poenalitate

pro Contraventione in Puncto non subscriptionis Interroga
torior ad Expediendas Inqvones porrector super J. et Illri Rndo
Cieslinskie Eodem Decreto Condrli Camerariali senten
tiata mentionatis Gso et Illri Rndo Cieslinskie jam vero
Gso Skwarski Camerario à Causa præsen eliberatis in
Ordine Executionis Decror Judicij Sui tam injunctæ
ad fundum Br Cieslino Condnis quam rejectionis
ad huncce tenum Condnis inter modernas partes pro
latti decernitur Condnio ad fundum horumce Bonor
Cieslino Judicij Sui unius Duorve absentia non Obstante
captato tempore pvia de adventu Sui tempestiva facienæ
Avisatione mutuo partium sumptu conducenæ quod Judi
cium Condrle demandata repositione Documentor in Ter
mino Eodem Condnis per Officium Condrle Camerariale
expedit per partes Summarijs conscript mediante comproba
tione Juratoria comportat et sibi communicat Decreta Eacæ
Judicij Sui tam injunctæ Condnis quam Rejectionis in
toto exequetur Satisfactionem omnimodam cui et à Qvo
debebitur pstandam adinveniet, Causamq præsen ad Con
tenta Trnor Partium nihil intactum et irresolutum
relinquendo pro Justo et æquo finaliter decidet disju
dicabit et moderabitur cujus vel qvor Judicij Decisioni
partes parere et Judicatum pati debebunt et tenebun
tur idq sub pœna baonis in Casu Contraventionis
Eoæ in Trno Condnis super parte contravenien pu
blicanda Luita Pœna Septem Mar Polon parti per
partem sibi abinvicem compensanda Judicio Suo totiæ
in instanti praxi Juris solvenæ pro Qvo Condnis
trno partes qvos voluerint negotiumq Causæ pæsen
poposcent adcitent adcitandi sub simili rigore com
parere et Judicatum pati Obstringuntur De
creti præsentis Vigore.

Actum in Bilsko in Terminis Communibus Terrestribus Plocensibus Districtuum Bilscensis simul et Plocensis feria Quinta ante festum Sanctae Agnethis Virginis et Martyris proxima scilicet Die 18va Mensis Januarij Anno Domini 1787mo Celebratis.

Inter Gsos Jacobum et Franciscum Gsi Josephi Kruszewski Contem seu utrosq Conges tum Claram Virginem Innuptam Fratrem et Sorores inter se Germanos Kisielewskie Actt per Eosa Gsos Jacobum Kisielewski et Josephum Kruszewski Suo Soroni et Contis Suar une prnaliter, Gsos Ignatium et Victoriam Gsi Antonij Rostkowski Contem seu utrosq Conges tum Mariannam Virginem Innuptam fratrem et Sorores Przeciszewskie cittos per Gm Carolum Turowski in scrum Plentem, Judm decidendo trnum per Decrum in Anteriori Cadentia inter Easdem partes prolatum conservatum Controversijs partium exauditis teneri partes utrasq satisfacere Decreto Judicij Sui injunctae Communicaonis Documentor idq in instanti Judm censet, Etqvoniam Pars Actorea nempe Gsus Jacobus Kisielewski suo et Alior Coactor une Documenta ad Causam Pzen Spectantia pti citte communicare offert, Pars vero Citta Documenta Sua in Seqven Cadentia pti Actt communicare declarat Idcirco Judm ptem Actoream nempe Gm Jacobum Kisielewski ad Jurtum super realem Communicaonem Documentor admissibilem adinvenit Ea Rotha prout Omnia et Singula Documenta ad Causam Pzen Spectan pti citte Commario Consero et per Judm cum Documentis confrontatt Communicavit

cavit et nihil in praejudicium praetis Cittae cælavit praestitit Jae
Gnus Jacobus Kisielewski suo et aliorum Actorum nunc post
quod praestitum praetem Actoream in praemissis satisfecisse
sententiat, Pars vero citta Documenta Sua pro ut se
offert in Sequenti Judiciorum Suorum Cadentia ex alter
nata in Plocko celebranae, idque circa finalem Causae
praesentis resolutionem comportare et praeti Actoreae com
municare Obstringitur T.C.

Inter Illmum et Rndsmum Capitulum Cathae Plocen. Bra
Parzen cum attinentijs Haeredes Actis et Cittos per Prlem
Rndsmum Joannem Paulum Jaxa Bykowski Cancellarium
Cathae Plocen. Causarumque ac Massae Ejusdem Rndsmi
Capituli Procuratorem suo et totius Capituli nunc
praestitit, Prlem Rndsmum Victorem Wyszkowski Cano
nicum et Coadjutorem Scholasticum Cathae Plocen.
Eorum Bra Parzen cum attinentijs advitalitialem
Possessorem Actis et Citt praestitit, Gnum Jacobum Zglini
ski Bra Krzyżanowa cum attinentijs Haeredem
citt et Actorem praestitit, tandem affectanti partibus
Judicium Causam praesentem ad Sequentem Judiciorum Su
orum terminos reicit T.C.

Inter Gnum Mathiam Karwowski Camerarium Terrenum Vissogen
Actorem praestitit, et Gnum Ignatium Mossakowski cittum
praestitit, Gnam Constantiam de Mossakowskie olim Gni
Jacobi Leszczyński Relictam Comitem Viduam cittam
per Gnum Paulum Zołtowski, Gnum Stanislaum Zocho
wski citt praestitit, Gnos Cunegundim Gni Ludovici Barci
kowski Dorotheam Gni Alberti Smoniewski atque
Annam Gni Francisci Goszczycki Comites Mossako
wskie ac Earum Maritos citt per Gnum Josephum Le
płowski ad affectationem comparentis Gni Francisci
Goszczycki Dilationem Majoris de Lege concessibi

Lem

lem pro Judicijs Trnibus Zacrocimen in Nowemiasto Celebratis ex Quo Causas Suas Majoris importantiæ in Eisdem Judicijs attentat dat et Concedit Quam in Sequen Judicior Suor Cadentia in Płocko ex alter nata Celebranda Literatorijs Idem Gnus Franciscus Goszczycki Documentis probare tenebitur H. Eiæ Gso Goszczycki

Actum in Bilsko in Trnis Communibus Trnibus Płocen Districtuum Bilscen simul et Płocen fra 6ta ante fm Sæ Agnethis Virginis et Martyris proxa scilicet Die 19na Mensis Januarij Ao Domini 1787mo Celebratis

Inter Gsum Stanislaum Zochowski Actt prttr, et quoniam Mcus Joannes Rosciszewski Pocillatorida Raciąsien cittus præsen in trno disparet et se condemnare permittit, proinde super Eodem citto Disparente Raone non Statuitionis Labri Joannis Adolescentis de Bonis Ramułowo Subditi Extraditionisq Ejusæ cum rebus ejus pprijs permittitur Condemnatio quæ decernitur et additur

Publicatum

Inter Gros Matheum Małacowski et Theressiam de Kraiewskie invicem Conges Actt et Cittos per maritum Suo et Contis Suæ une prttr, Mcos Joannem Camerarium Gtem Płocen Parentem atq Ignatium Filium Chamskie tum Nblem Alexandrum Banasiewicz cittos et Actt per Eunæ M. Ignatium Chamski Filium Suo et suprascror une prnaliter, comparen et secum Controverten etc: Judm ciones ptium sibi abinvicem editas decidendo Necessariam esse hac in Causa Inqvonem tam in Deductionem qm emundationem ad Contenta trnor et proaonum in Sequen

Judicior Suor Cadentia ex alternata in Płocko cœlebranda educendam censet Trno Conto.

Inter Gnosum Antonium Borowski Burgr Crenr Płocr et Catharinam de Dobrzenieckie invicem Conges Actores per maritum Suo et Contis suæ nne prltr Gm Mathiam Dobrzenieckie cittum prltr, tandem de Consensu ptium utrarq Causa præsens ad sequentem Judicior Suor Cadentiam in Płocko ex alternata Cœlebranæ reicitur Trno Conto.

Inter Mcum Sigismundum Lasocki Subdapiferum Raciąsienr et Gm Adamum Malewski Actores et Citt per Eundem Gm Malewski suo et Ejusdem Mei Lasocki nne prnaliter, Lbros Josephum Isidorum Bonifacium Mathæum et quorvis nnum Szymały cittos, Honestos Andream Parentem et Ejusæ nnis filium Szachowicze Actores et Cittos Martinum Thomam Kaminskie Joannem Fener, Mathæum Malczak Andream Malinin Martinum Necław Jacobum Ikur Ejusæ nnis Mrowka quorumvis nnum Guzikarz Bracz Bogusław, Joannem Swiętek Andream Fener Jacobum Knop Antonium Pecz Martinum Ferman Jacobum Krau de Bonis Białłobrzegi Holandros Infidelem Berek Tabernatorem cittos per Eunæ Gm Malewski, Gnosos Jacobum Bogurski et Gregorium Szczyciński Actores per Eunæ, Mcum Joannem Rosciszewski Pocillatorem Raciąsienr Br Borowice Białłobrzegi Jaskułtowice et alior Hæredem cittum et Actt prltr, Nbles Michaelem Czachorowski et ejusæ nnis Wesołowski tum Lbros Joannem Mokrzycki Martinum Broniarz Blasium Stańczak et alterum Martinum atq Famatum Antonium Ostrowski nec non Honestos

Franciscum

Franciscum et Antonium cittos et actores per Eunq M.
Joannem Rosciszewski Judm trnos ptium per ante
rius Decrum Judicij Sui conservatos decidendo Con-
troversijs ptium inductis exauditis teneri ptes repo-
nere Jnqvones Lac in Causa in Anteriori Judicior suor
cadentia eductas idq in instanti reposuerunt etqviae
M. Lasocki Subdapifer Raciąsien et Jpus Adamus Ma-
lewski cum Suis coactoribus Testibus Sex, jam autem
Mcus Rosciszewski Pocillator Raciąsien itidem cum Suis
coactoribus et Concitatis Testibus Qvinqve eductas, Jaq
Mcus Rosciszewski ex re Erroneae inscripti in Interro-
gatorijs Sexti Testis Joannis Wal exoptando Michaé-
lem Wal adducere praesen in trno, cujus adductionem
Eidem qvod non est in Interrogatorijs inscriptus Pars
adversa repugnat, ab adductione praefati Sexti Testis
desistendo in praemissis Qvinqve testibus per se Edu-
ctis persistit, et ex Eaq Jnqvisitione Qvinqve Testibus
Educta Judicatum ferre judtr Offert, qvocirca Judm
ad Lectionem Earq Jnqvonum condescendit, Qvibus
Lectis et per Singula Puncta diligenter trutinatis
qvandoqvidem ex Eisdem Jnqvonibus deducitur
ex Re Communis haereditatis et posessionis tam
Mci Lasocki Subdapiferi qvam Mci Rosciszewski
Pocillatoris Raciąsien super Bonis Villae Biatto-
brzegi Existen et in ibidem Locator Censuariorum
Holendri Dictor Qvindecem in haereditate Mci Lasocki
per Eosdem Censuarios in pratis Mci Rosciszewski
super praefatis Bonis Biattobrzegi Damna persaepe
peracta esse circaq oppositionem Eor Nblem Czacho-
rowski Administratorem Mci Rosciszewski ex Pratis
Domini Sui Inventaria praedictor Censuarior Holan
dror ad forestam abagere intendentis per Holan-
dros abactionem negantes ex Eqvo detractum exti-

tisse

tisse, alio vero tempore cum Honestus Michaël Jaculator et Jöannes Auriga Mci Rosciszewski Curru discedentes Inventaria Honestor Szachowiczow Holandror Mci Larocki in Pratis Mci Rosciszewski ~~Domini~~ recenter extirpatis incesserint, et Eaq Inventaria per fundos Eorq Holandror ad forestam Domini Sui pellerint, Præfatos Szachowicze Holandros è Domibus Suis cum Aggrestinis Suis excurrentes impulsionem ad forestam Suor Inventarior negando Currum cum Eqvis Eisq Jaculatori et Aurigæ Mci Rosciszewski in transitu per fundos Suos detinuisse Eorq percussisse, deferente vero Jöanne Mokrzycki de Denegatione depulsionis ex Pratis Inventarior et detentione sibi et Jaculatori pdicti Currus cum Eqvis Domino Suo Mcó Rosciszewski Eunq M. Rosciszewski in Eqvum insessum Virgam tantum in manu tenentem cum Coqvo et Lorifabro Suis ad Locum detenti Currus Sui et Eqvor advenisse ad Cujus adventum et Clamorem mulierum Holandror Luncce adventum Holandris deferentium præfatos Holandros Szachowicze cum Suis Agrestinis ex Commansionibus Suis et cum Judeo Berek excurrisse et Inventarior Suor Depulsionem vi denegasse, circa qvam Denegaónem tam Homines Mci Rosciszewski per Holandros Szachowicze et per Judeum Berek concussos esse, qvam præfatos Holandros Szachowicze convulneratos per Homines Mci Rosciszewski extitisse, et ut Recognitio binor testium unum ex Eisq Holandris Szachowicz per Solummet M. Rosciszewski Vulnere afflictum extitisse nam

per

per plures testes hunce Mcum Rosciszewski absq minimo
ad Convulneranq instrumento cum Sola tantum Virga
in manibus tenta protunc existentem et Hominibus
Suis ne Holandros praefatos etqvempiam percutiant
prohibentem contestatum esse jam vero Infidelem
Berek post praemissam actionem de forti per se Concus-
sione hominum Mci Rosciszewski coram Varijs Ho-
minibus et testibus se se jactasse, hosceq Honestos
Szachowicze Holandros Mci Lasocki plerumq
in Prata Mci Rosciszewski consulto Inventaria Sua
impellere et pascere custodiendoq aditum à Parte
Mci Rosciszewski cum aliqvem à longe de Bonis
Borowice advenientem intuerentur extunc cum
Suis Inventarijs ex Pratis Mci Rosciszewski
in Suas areas aufugere asvetos esse et ex disjectio-
ne in Cumulis Mci Rosciszewski per Inventaria
Honestor Szachowiczow pluvia tunc etiam qvodam
tempore existenq aliqvot Cumulos foeni Mci Ro-
sciszewski una vice putrefactos esse, tum et
Pratum Mci Rosciszewski in Longum et latum Qva-
tuor perticis Inventarijs Eorq depastum extitisse
vicissim qvoqve in Bonis Jaskuttowice in agro
ad Bo Miszewo Mci Lasocki haereditaria spectanq
Triticum Gri Adami Malewski Br Miszewo cum
attinentijs tenutarij Possessoris Qvatuor Sulcis
aestivalibus uno Stadio Inventarijs Subditor
Mci Rosciszewski compabulatum, tum et in loco
dicto Zalesie communiter ad haereditates Mci
Lasocki et Mci Rosciszewski spectanti Pratum
ad possessionem Gri Malewski spectans per
Subditos Mci Rosciszewski depastum et in loco
dicto na Błotku possessioni Gri Malewski subjecto

Tenum

Tenum per Eosdem de nominibus non expressos confal
castratum et Collectum in hordeo Ocimo et Piso Holan-
dror Mci Larocki super Bonis Biattobrzegi Damnum
per non nullos testes visum sed utrum per Inven
taria Mci Rosciszewski an ipsormet Holandror peractum
plenarie non deductum esse, certo vero tempore cum
Subditi de Bonis Miszewo ex fundis Villæ Jarkul-
towice ad Bona Miszewo pertinentibus Adora
collecta convehebant Boves Subditor Miszevien in
Avenam Mci Rosciszewski incurrisse et cum Puer
Mci Rosciszewski Eosdem Boves ex Avena Domi-
ni Sui expellere intenderit, Luncæ Puerum per
Jm Malewski increpatum extitisse, quodam vero
tempore Inventaria Holandrorum Mci Larocki
etiam ex fundis Mci Larocki per Homines Mci
Rosciszewski ad Forestam depulsa esse, sed statim
ad requisitionem Holandror per M Rosciszewski
exforestata extitisse, non nisi una vice cum ex Pratis
Mci Rosciszewski Vaccæ Quinque cum Vitulis Binis
Honesti Szachowicz et Infidelis Berek abactæ et
in Cancellaria Castren Plocen præsentatæ fuerint tum
et altera vice circa detentionem Currus ut supra
expressum est abacta binis an pluribus Diebus
Inventaria præfator Holandror apud M. Rosciszewski existentia in post repulsa esse, Holandros
quoque Mci Larocki et Judeum Berek in Sylvas
Mci Rosciszewski ad excindendas Arbores aliquo
ties incurrisse Eidemq Infideli Berek in Sylva
Eadem ex opposito Agri Mci Rosciszewski Arbo
rem Excindenti per Homines Mci Rosciszewski
Currum cum Equis acceptum et per Mcum
Rosciszewski Secunda an tertia Die una cum

Equis

Eqvis extraditum fuisse, Subdito uno Mci Larocki de Bonis
Miszewo ex Sylva communiter ad Mcum Larocki et
Mcum Rosciszewski spectanti per Hominem Mci
Rosciszewski Securim acceptam sed statim ad requi-
sitionem Mosi Malewski extraditam esse prohi
benteq Eodem Mco Rosciszewski excisionem arbor
ex Suis Sylvis Subditos Miszeviens etiam ad Divisoria
Sylvar Mci Lasocki Domini Sui prope Sylvas Mci Ro-
sciszewski Existentia insedere aliqvo tempore terrorem
habuisse, Certoq tempore L. Albertum Subditum Mci
Lasocki in fundo Zalesie tam ad Mcum Larocki qvam ad
M. Rosciszewski spectanti circa triticum Mci Rosciszе
wski Boves pascentem per Eunq M. Rosciszewski tunc
discedens semel percussum esse, una vice in Festo
Sanctor Omnium cum Molendinator de Bonis Spiri-
tualibus Osmolino cum Gasparo de Bonis Kłaczko-
wo Mci Lasocki Subdito in Taberna Br Miszewo
qvandam Contentionem se cum fecerint et Gasparum
Kłaczkoviens Subditum Subditi de Bonis Miszewo
jam vero Molendinatorem Osmolinens Lbri Blaseus
Borowczyk et Martinus de Bonis Borowice Mci Ro-
sciszewski Subditi suppeditaverint, tunc per Lbrum
Gasparum et per alios Miszeviens Subditos praefat
Molendinatorem et praedictos Lbros Blaseum et Marti-
num pugnis concussos et Capronisatos extitisse
mozq per Eosq Lbros Blaseum et Martinum et signan-
ter per L. Blaseum de Borowice alios Subditos de
Borowice ex Braxatorio Miszeviensi ad Tabernam
Miszeviens conduxisse et Subditos Mci Larocki
concusisse non nullos Baculis obsanqvinolasse
alio vero tempore hunce Lbrum Blaseum Boro
wczyk cum Lbris Andrea et Martino Broniarz de Bo

nis

nis Borowice Subditis in Taberna Bonor Miszewo
Existentem ex re ut non nulli testes recognoscunt
quod Eidem Blaseo Judeus Tabernator cerevisiam con-
credere noluerit, ut vero alij non nulli Testes ex
planant ex re quod ab Eoq Blaseo Pecuniam pro
Cerevisia iam sibi persolutam secundarie persolve
re extorsive exigerat, præfatum Judeum per L. Bla
seum Stanczak seu Borowczyk Vase a Cerevisia
mediæ Ollæ in Caput percusisse, exindeq inter Eosq
Subditos Boroviens et Subditos Miszevien contentionem exhortam esse, in qua exhorta J. Malewski
Tenutarium Posessorem Br Miszewa præfatos LL.
Blaseum Martinum et Andream Subditos Boro-
vien mandato Sui ex taberna ad Curiam Misze
vien adduxisse et ibiq L. Blaseum humi prostratum
flagellasse jam vero Lbros Martinum Broniarz et
Andream colaphisasse, seorsim quoque in festis So-
lennibus Paschæ cum Honestus Petrus Ovillator
de Bonis Borowice et Lbri Stanislaus de Borowi
ce Mci Rosciszewski ac Laurentius de Lagewniki
aliæ hæreditatis Subditi per Villam Miszewo
Ecclesiasticam Mci Pasocki hæreditariam transeun-
do et quod Tunc ante festa Solennia Paschæ infans
quidam Subditalis de Borowice ablatus Cruciatus
et mortificatus non per alium quempiam sed per
Judeos fuerit colloquendo, ad auditum Ejusdem collo-
cutionis Inff. Judeum Berek in præfatos Ovillato-
rem et Subditos irruisse et inter Judeos Miszevien
ac Eosq Ovillatorem et Stanislaum ac Laurentium
contentionem ante Tabernam Miszevien exhortam
et mutuam pugnam factam esse, unum vero de
Bonis Miszewo Subditum hancce pugnam Sedantem

seu

seu in Eandem se immiscentem per Jm Malewski Domi
nium super Eo habentem plexum esse, postq subse-
cuta Jm Malewski de Ovillatore ac Lbro Stanislao
à Mco Rosciszewski satisfactionem requisivisse jam
vero M. Rosciszewski ad Subsequenq hoc in puncto
Inquisitionem satisfactionem praestanq respon
disse et in post non effectuatam esse, patetq per
Lbros Josephum Isidorum Mathaeum et Bonifaci
um de Bonis Radzanowo Mci Larocki Subditos
in Taberna Mci Rosciszewski Borovicensi Honestum
Franciscum Extirpatorem Mci Rosciszewski concus-
sisse, et morbum Eidem per aliquod tempus causasse
eundeq tempore morbi in Debitum aliquod M. Rosci-
szewski intrasse, per Subditos quoque Mci Rosciszewski
de Bonis Borowice et signanter per L. Blaseum Stan-
czak aliquot repetitis vicibus cum Subditis Misze
vien Mci Larocki in Taberna Br Miszewa rixas
et Contentiones peregisse; Quo circa pro praemissis
deductis Honestis Andrea Parente et Ejusq unis
Filio Szachowicze de Bonis Biattobrzegi Mci
Larocki Holandris tum Infideli Berek Tabernatore
Miszeviensi tum quoque L. Blaseo Stanczak de Bo
nis Borowice Subdito punibilibus adinventis
Eosq etquidem Honestos Szachowicze Parentem
et Filium quemque Eor Quadraginta Plagis iam
autem Infidelem Berek Tabernatorem Miszevien
Triginta Plagis tum quoque L. Blaseum Stan-
czak Quinquaginta Plagis ante Cancellariam Crez
Plocen flagro per Mlem quemvis castigana
jubet ad Quam subeundam poenalitatem M.
Sigismundus Larocki Subdapifer Raciasien

Hæres et Gnus Adamus Malewski Tenutarius Possessor Præ-
fatos Honestos Szachowicze Parentem et filium
ac Infidelem Berek Tabernatorem jam autem
Mcus Joannes Rosciszewski Pocillator Raciąsien. præ
dictum Lbsum Blaseum Stańczak seu Borowczyk
Subditum Suum in et pro feria Secunda post Dm
Reminiscere Qvadrlem in Ao præsenti incidenti
ad Cancellariam Castren. Plocen. sub pœna Baonis
circa maonem faciendam in Casu Contraventionis
publicanda statuere obstinguntur et debebunt M.
qvoqve Joannem Rosciszewski Pocillatorem Racią
sien. pro Conflictu Honestor. Szachowiczow supra
expresso et ex re peractar. Contentionum per Subditos
ejus tum et Gm Adamum Malewski pro Castigaone
Lbsi Blasei Stańczak seu Borowczyk atq M. Larocki
Subdapiferum Raciąsien. pro Concussione Hone
sti Francisci Extirpatoris per Subditos Radzanovien.
in pœnas Crumenales infraexaranæ incurrisse
sententiat decernendo qvatenus Mcus Rosciszе
wski Mco Sigismundo Larocki Subdapifero
Raciąsiensi Hæredi Pœnam Qvadruplicem Qva-
tuordecem Marcar. Polon. jam vero Gadamus
Malewski Eidem Mco Joanni Rosciszewski Pocil
latori Raciąsien. pœnam Duplicem Qvatuordecem
Marcar. Polon. denique Mcus Larocki Subdapi
fer Raciąsien. Eidem M. Rosciszewski pœnam
Simplicem Qvatuordecem Marcar. Polon. pro
Tmo suprascripta Statuitioni præfixo et sub Simi
li rigore qvo supra solvant et realiter enumerent
Judicio vero Suo præmissarum marcarum
per medium in instanti sub Solito rigore

ex

ex Regestro pœnalium extendendo exolvant Vulnera autem in Obductionibus expressa Obducentes tum et Damna in Visionibus specificata Partes in Sequenti Judicior Suor Cadentia ex alternata in Płocko celebranda comprobent post quam comprobationem subsequendam vel non Judicium decernet id quod Juris erit Trno Conto.

Actum in Bilsko in Terminis Communibus Tribus Ploc Districtuum Bilscensis simul et Plocensis una cum Continuatione Anterior Causar feria 4ta ante fm Sae Agnetis Virginis et Martyris proxa scilicet Die 17ma Mensis Januarij Ao Domini 1707. Celebratis.

Inter Gm Stanislaum Zochowski Actr et Citr prltr, M. Michaelem Pasocki Castellaniæ Conarien Lanciciæ citr et Actr et Gm Hilarium Kowalewski actr, per Eunæ Gm Hilarium Kowalewski suo et Domini Sui nne prltr, Judm trnum per Decrum anteacti Judicij Sui in puncto educenæ inquonis in anteacta Cadentia emanatum conservat decidendo insistendo, Decro Sententiat quatenus Partes Jurta super incorruptionem Testium pstent idq in instanti Siquidem Gm Zochowski et Kowalewski Jurta super incorruptionem testium præstiterunt igitur Interrogatoria conscribant subscribant sibiq communicent testes nominent et Eorum sibi vicissim subscribant ac inducant et Inquones Suas educant idq in instanti conscripserunt subscripserunt testes nominarunt et Eorum sibi abinvicem subscripserunt Inquonesq Suas pleno in Numero eduxerunt quas eductas in Sequenti Judicior Suor Cadentia ex alternata in Płocko celebranæ reponere Obstringuntur P.C.

Inter Gm Stanislaum Zochowski actr et Citr prltr, Gm Bartholomeum Zochowski citr per Eunæ, M. Petrum Paprocki Vexilliferum Rypinen Terræ Dobrinen citr per Gm Andream Chrzanowski M. Ignatium Rosciszewski Pocillatoriæ Raciązien citr per Gm

Paulum

Paulum Sulkowski Gm Lucam Szelski Br Samborz Possessorem Dnum et N. Benedictum Dobreniecki Eorq Br Administratorem citatos et act per Eunq Gm Szelski suo et Gr Dobreniecki nomine pttr, Comparens et se cum Controvertens Judm trnum per Decrum anteacti Judicij Sui injunctae educenq inqvonis emanatum conservatum decidendo insistendo. Eiq Decro statuit qvatenus Partes in Satisfactionem pmisso Decro Jurtum super incorruptionem testium praestent idq in instanti et qvoniam Gn Stanislaus Zochowski suo et Gn Bartholomej Zochowski atq Lucas Szelski suo et Gn Dobreniecki unibus haece Jurta in facie Judicij Sui expleverunt ideo Satisfactione hoc in puncto declarata Interrogatoria conscribant sibiq communicent testes nominent Eosq sibi vicissim Subscribant et inducant ac inqvonem Suam educant idq in instanti. et qvoniam Gnus Zochowski in Actoratu Sui con M. Paprocki tantum promoto Inqvisitionem Suam tribus testibus eduxit et in Eaq persistit. Qvam igitur eductam in Seqvens Judicior Suor Cadentia ex alternata in Plocko celebranq reponere tenebitur H.

Inter Gnosos Franciscum Korycki Parentem adoptivum Joannem et Thomam Privignos Barcikowskie act per Eunq Gm Korycki suo et Privignor Suor unc pttr, M. Ignatium Rosciszewski Pocillatoriq Raciąsienq citt per Gm Paulum Sulkowski Judm trnum per Decrum anteacti Judicij Sui injunctae educenq inqvonis inter ptes modernas emanatum conservatum decidendo in Satisfactionem Eiq Decro decernit qvatenus ptes Jurtum super incorruptionem testium praestent idq in instanti et qvoniam G. Korycki suo et Privignor Suor hocce Jurtum explevit ideo attento Eoq Jurto Interrogatoria conscribat, subscribat ptiq citta communicet. Testes nominet Eosq pars citta Subscribat actorea vero inducat et Inqvonem Suam educat idq in instanti conscripsit subscripsit testes nominavit Eosq hosceq Pars citta Subscripsit Actorea vero induxit et inqvonem Suam Tribus Testibus

edux

eduxit Reliquos vero Testes in Sequenti Judicior Suor Cadentia ex alternata in Plocko celebranda adducere et Inquisitionem Suam reponere tenebitur T.C.

Inter Gros Franciscum Konycki et Constantiam de Czarzaste primi olim Gri Filiphi Barcikowski Secundi ad praesens Voti invicem Conges Victricum et Matrem Joannem Adalbertum et Thomam Privignos et Filios Barcikowskie Actt per Eunae Gri Konycki suo et Privignor Suor unae prnaliter, et quoniam M. Ignatius Rosciszewski Pocillatoriae Raciąsienae cittus psens in Termino disparet et se condemnare permittit proinde super Eoae citto Disparens in Lucro decernenae abusus amissionisq in post Beneficij educenae inquonis Decernenae paenalitatis pro Contraventione Decris in Negotio vero Prnli Lucrum Statutionis Laboriosor Pauli et Catharinae invicem Congum de Bonis Ramutowo Subditor extraditionisq Eorae cum Liberis totaq Supellectili Domestica, nec non bonificationis Carentiae Labor permittitur Condemnatio quae Decernitur et additur

Publicatum

Inter M. Gregorium Woznicki vice Notarium Crens Plocens atq Gri Joannem Cieszewski Actt per Eunae Gri Joannem Cieszewski suo et Mci Woznicki unae prltr, Gnosum Albertum Smardzewski Actt et indicens per Gri Mathiam Mazowiecki Honestum Albertum Ovillatorem citt prltr, Judri trnum per Decrum anteacti Judicij Sui injunctae Educendae inquonis inter partes emanatum decidendo insistendo Eiae Decreto statuit quatenus partes Juramenta super incorruptio

nem

nem Testium praesent idq in instanti eqvoniam Gnus
Joannes Cieszewski unus ex Actoribus et Honestus
Civillator unus ex cittis haece Juramenta expleverunt
Qvibus expletis Interrogatoria conscribant subscribant
sibiq communicent testes nominent ac Eosq subscri-
bant et inducant Inqvones q Suas educant idq in
instanti conscripserunt Subscripserunt Testes no
minarunt Eosq sibi vicissim subscripserunt et in
duxerunt ac inqvisitiones Suas et qviq Pars Actorea
pleno in numero jam vero citta binis Testibus
eduxerunt reliqvos vero Testes Pars citta in Sequen
Judicior Suor Cadentia ex alternata in Plocko
Celebranda adducere et inqvisiones Suas utraq
partes reponere Obstringuntur T.C.
Inter Gnosum Joannem Makomarski Dominum et Nblem
Andream Dobreniecki Administratorem Actt per Eunq
Gm Makomarski suo et Nblis Dobreniecki nne pstlr,
Gros Petrum Chlebowski et Albertum Maliszewski citt
per Eunq Gm Chlebowski suo et Gri Maliszewski nne
pstlr, Judm trnum per Decrum anteacti Judicij Sui
conservatum decidendo insistendo Decro anteacti
Judicij Sui conservatt decidendo insistendo Eiq Decro
injunctae Educenae inqvonis inter ptes emanatt
Statuit qvatenus Partes in satisfactionem Eiq
Decro Jurtum super incorruptionem testium
pstent idq in instanti pstitit J. Makomarski suo et
N. Dobreniecki nne pt qvod pstitt Interrogatoria
conscribat subscribat ptiq citte communicet testes
nominet Eosq pars citta subscribat Actorea vero
inducat et inqvonem Suam educat instantanee
conscripsit subscripsit ptiq citte communicavit

Testes

Testes nominavit Eorq pars citta subscripsit Actorea vero induxit et inqvonem Suam

Inter Mcum Ignatium Rosciszewski Pocillatorie Raciąszen Actt prttr, Gnosos Franciscum Korycki Parentem Adoptivum tum Joannem Thomam et Catharinam Virginem Innuptam Fratres et Sororem inter se Germanos Privignos et Privignam Barcikowskie citt per Eunae Jm Korycki Suo et Privignor Suor nne prttr, Judicium insistendo Decro Anteacti Judicij Sui injunctae Educendae inqvonis statuit ut Partes Interrogatoria conscribant testes nominent et Eorq subscribant Jurtumq super incorruptionem testium praestent idq in instanti praestitit Mcus Rosciszewski post qvod praestitum testes inducat et inqvonem Suam educat instantanee conscripsit subscripsit partiq citta communicavit testes nominavit Eorae Pars citta subscribit Actor vero induxit et Inqvonem Suam binis Testibus eduxit Reliqvos vero Testes in Sequenc Judicior Suor Cadentia ex alternata in Plocko Celebranda adducere et et Inqvisitionem Suam reponere tenebitur Termino Conservato.

Actum in Sieprc in Terminis Communibus Terrestribus Plocensibus una cum Continuatione Anteriorum Causar Vigore Legis in Diem hodiernam incidentibus feria tertia ante fm Conversionis Scti Pauli Apostoli proxima scilicet Die 23tia Mensis Januarij Anno Domini 1787mo

Inter Gm Laurentium Tucholski Actr Citr et Judicem prttr, Illres Admoe Rndos Josephum Przedpełski Decanum Antonium Trzaskowski et Ignatium Łaszkiewicz Mansionarios Sieprscen citr et Actr per Illrem Admoe Rndum Ignatium Łaszkiewicz Procuratorem suo ac suprascror coactor nne prttr, Rlgsmam ac Deodicatam Ursulam Constantiam Podoska Conventus Sieprscen Virginum Monialium Abbatissam adcitr per Gm Paulum Żołtowski, Gm Bartholomeum Gutowski Burge Crenen Plocen adcitr prttr, Rndum Gregorium Kołodzieyski Decanum Lipnensem citr prttr, comparen et se cum Controvertenen quar ptium Controversijs in Judm Suum inductis Exauditis Judm ciones ptium etquie Gri Tucholski pro Solucione Quotar pro deservita mercede stante Servitio circa Capellam in Ecclesia Sieprscen ad Edes BVMariae Existen Debitar; jam vero Collegij Mansionarior Sieprscen con Conventum Sieprscen Ordinis Scti Benedicti pro danda ratione de perceptis provisionibus a Summa in Bonis Zakrzewo haerenen comportaoneq Quietationum per Gm Tucholski datar Suum ad Judm Editas decidendo, teneri satisfacere Decreto injunctae adcitationis Rlgsmae Abbatissae ac Gri Gutowski et Rndi Kołodzieyski in Ao 1784 in Judicio praesen emanato idq in instanti Judm censet, etquoniam adcitati comparitionem inscribserunt igitur satisfactione adinventa in Negotio Principali expensi mandat in Experimento licet quidem G Tucholski pro Solucione Quotar per tredecem Annos pro Deservita mercede circa Capellam ptita Collegium Mansionarior Trno

Suo

Suo convenit in fundamentoq mafnis in Aõ 1783 con Colle-
gium Mansionariorum factae pro quolibet Anno per Tynphone
Centum per Idem Collegium pro Servitijs sibi Oblatam in-
fert, cum vero Rndus Przedpełski Decanus Sieprscense Re-
posita Quietaõne Die 2da Julij 1782. Aõ super Quotam Centum
quinque florenorum Polone stante Procuratoriatu Ejusdem Rndi
Przedpełski per Jm Tucholski in rem Rndi Przedpełski pro
Uno Servitiorum Suorum Anno Data non majorem Quotam hunc
ce Jm Tucholski posse praetendere allegat pro retroactis
vero Annis quemque Procuratorem Mansionariorum Siepr-
scense Servitia inserviens exolvere prout in anteactis Ju-
dicijs ita et ad praesens infert, Eoq ex Motivo Decretum adcitaõ-
nis Rndorum Jacobi Pilichowski Gregorij Kołodzieyski Antea-
ctorum Procuratorum tum Jri Bartholomej Gutowski pro Danda
Justificaõne in Pretensione Jri Tucholski emanatum ex-
tulit, cum itaq post Obtentam super Eoq Jro Tucholski ex
Instantia Collegij Mansionariorum Sieprscense Banitionis
poenam Decedentibus olim Rdi Jacobi Pilichowski Fatis Re-
verendus Kołodzieyski unus ex Anteactis Procuratoribus
adcitatus tumq Jnus Gutowski Prlem Compartitionem
inscribentes Eundem Jm Tucholski actualiter in Servitijs
extare et ab Aõ 1775to munus Capelae cum uno tantum
Organario in se retinere agnoscunt, tumq Rndus Kołodziey-
ski Quotas primam Centum Quinque florenorum ab olim Rndo
Kortes pro Uno Anno, jamsze Ipso Ducentorum Decem
florenorum Polone stante Sui Procuratoriatu Eunae perci-
pere allegat, Utrumq ab Alijs procuratoribus Servi-
tia sibi persoluta habuerat, ignotum se clarificat; igi-
tur Judicium admissibilem Eunae Jm Tucholski prout
Ipsi Summa in vim Deservitae mercedis per aliquem
Procuratorem et qualis nam assignata fuerat et prout
pro Annis Quatuor ut se judicatur Offert Deservita merces
non est Ei persoluta justeq ad persolvenae debetur
ad Comprobaõnem Juratoriam adinvenit et additur Mnlis

Judicis

Judlis ad promentianę hanc Juramenti Rotham quoniam Collegium Mansionarior Sieprscenę loco pstandi per Jm Tucholski Juramenti Quotam Ducentor Quinquaginta flor Polonę exolvere judlr Eię Jro Tucholski pro Deservita mercede Offerunt ideo attenta Eadem Offerentia Illrium Rndor Mansionarior Sieprscenę ac persistentia Ejusdem Jri Tucholski statuit Judm quatenus Ję Collegium Mansionarior Sieprscenę Quotam pmissam Ducentor Quinquaginta flor in et pro feria tertia post Dcam Exaudi in Aco praesenę incidenti coram actis praesenę hic in Siepre sub pena Baonis in casu alicujus contraventionis circa mafnem in Ibidem facienę publicanę ad manus et Quietaonem Jri Tucholski actt solvant et realiter enumerent Quita pena Trium Mar Polonę Jti cum Summa et sub Rigore Eodem Judicio Suo totię praxi Juris solvenda Condemnaonem autem ex Parte Collegij Mansionarior Sieprscenę super Eoę Tucholski Obtentam attenta compositione ptium Judm sine penis cassat D. P. Vigore.

Actum in Siepre in Trnis Communibus Trribus Ploę una cum Continuaone anterior Causarum feria Quarta pridie festi Conversionis Sti Pauli Apostoli scilicet Die 24ta Mensis Januarij Ao Domini 1707me Celebratis.

Inter Gros Joannem et Theresiam Tomaszewska invicem Conges Parentes Stanislaum filium Gocłowskie actt et cittos per Eunę Jm Gocłowski suo Contis ac filij Suor une prltr Gros Joannem Brudnicki citt et actt et Valentinum Chełkowski citt prltr Jnsę Jakob Arendatorem citt per Eunę Jm Brudnicki Gros Joannem et Theresiam Wichrowskie Conges cittos per Eunę Jm Joannem Gocłowski Judm ciones ptium Suum ad Judm Editas decidendo necessariam esse Jnqvonem hac in Causa per utramq ptem ad Contenta trnor et proaonum ptium in Sequen Judicijs Suis hic in Siepre celebranę educenę censet T. C.

Actum in Siepre in Terminis Communibus Terrestribus Plocensibus feria Quinta Ipso Die Festi Conversionis Sti Pauli Apostoli scilicet Die 25ta Mensis Januarij Aõ Domini 1787mo Celebratis.

Inter JM. Maximilianum Brunonem Comitem in Moykowy Sierakowski Castellanum Plocens. Ordinum Regni Equitem Actt per Jm Hyacinthum Przedpełski, Jm Joannem Ciechanowski Br Miłobędzyn Economum Actt prttr, Jm Adamum Mieczyński citt prttr, Jm Franciscum Wasniewski Geometram citt et Indicens per Eunae M. Juliannam de Kampenhauzeny olim JM. Thomae Dembowski Succamerarij Pltus Plocens. Relictam Contem Viduam citt per Jm Casimirum Dombrowski Judicium citaõnes partis Actoreae conptem citt Suum ad Judm Edictt decidendo Controversijs ptium inductis Exauditis necessariam esse hac in Causa inquisitionem per utramq ptem ad Contenta Trni Partis Actoreae in Sequens Judicijs Suis hic in Siepre caelebranae educenae censet. Et

Extradit

Inter JM. Maximilianum Brunonem in Moykowy Sierakowski Castellanum Plocens. Ordinum Regni Equitem Actt per Jm Hyacinthum Przedpełski, Jm Antonium Chmielewski citt per Jm Antonium Borowski comparens et secum controvertens quar ptium Controversijs inductis exauditis Judm citaõnem partis Actoreae pro Soluõne Summae Ducentor Aureor hungs per olim Illrmum et Rndsmum Antonium Sierakowski Episcopum Livoniae in Educaõnem Jri Chmielewski errogatae pti citta Suum ad Judm edictt decidenae siquidem comparens Jri Chmielewski olim Rndsmum Sierakowski Episcopum Livoniae nullam pecuniam in Educationem Ejusdem Jri Chmielewski errogatam esse infert Eoq ex motivo Evasionem Juratoriam nomine ejusdem Jri Chmielewski Offert; igitur Judm statuit quatenus Jnus Chmielewski evadat Ea rotha prout Summam Ducentor Aureor hungs in Educaõnem ipso per olim Illrmum Sierakowski Episcopum Livoniae errogata non fuerat nec alias Summas in necessitates Sui ab Eoq olim Illrmo Episcopo

perce

percepit in Sequenti Judicior Suor Cadentia Lic in Siepre
celebranda Trno Contd.

Inter Mr Gregorium Woznicki Vic Notarium Cren Sloren Pr
Osiek Magna Staredem Autorem ptr, Mum Martinum Vol-
fanga in Lawidza Zorawski Dapiferum Pthis Sore Sortium
in Bonis Zabowo Notabilium ac aliar Staredem citt et Judices
per Jm Franciscum Kozicki missum Pthem, Sros Adamum et Sa-
mirum Lawidzkie Cord Pr Zabowo Notabilium Sortium Cha-
redes citos per Jr Casimirum Swieżyński Judm Citaonem
partis Autorea pti citte pro Dilimitaone Bonor Osiek Magna
ad Staredit à Bonis Zabowo citt Staredit Suum ad Judm edit
decidendo Controversijs ptium inductis Exauditis quoniam Dar
Autorea pro Dilimitaone Bonor Suor Osiek Magna a Bonis
Zabowo pris citte Staredit Suo in Judicio agit prout de Judm
Causam ptem ad Mtt Succameranium Pthis Sloren aut Ejus
Officium remittit, trium Ejusq Condnis Caupestris p Trā
Dā pt Diam Misericordia Aō presq inciden pfigit, Nihil
minus quo ad Causam facti et pretentionium pro Eoq
trno decernitur Condnio Judicij Sui aut Ej Camerarior
Trium Sloren quod Judm sive Offm Camre Trie Sloq
Unius Quorve absentia non obstante mutuo ptium
sumptu conducendum et Condescensurum pt Decisam
Causam ptem de violentijs injurijs Damnis ac Qui-
busvis pretentionibus inquiret investigabit inquones
expediet, Justa et Calculum si debebitur excipiet penas
si probrentur fuerint extendet, bonificaonem et satisfa-
ctionem cuj et a Quo debebitur pstanq adinveniet, Cau
samq psens ad Contenta termini partis Autorea nihil in-
tactum et irrevolutum relinquendo finaliter pro Justo et
equo decidet disjudicabit et moderabitur, cujus vel Quor
Judicij Sui Officij Camrlis Decisioni pres parere et Judi-
cato subesse subpena baonis illo in trno Condnis super
pte contravenien publizanq debebunt et tenebuntur, Quita
pena Septem Mark Polonis pti per ptem sibi ab inviem com
pensanda Judicio vero Suo totiq per utramq ptem in in-
stanti Solvenda, pro Quo Condnis trno pres quos volue-

int et negotium proposcent adcitent adcitana sub Rigore
qvo supra comparere et Judicatum pati Obstringuntur
De Rigore.

Inter M. Joannem Kalleszteyn Notarium Castren Coninen Acts
per Jm Hyacinthum Przedpełski inscrium Ptem, M Bartho-
lomeum Lbomski Pincernia Dobrinen cit et Acts per M
Thomam Lbomski Filium et inscrium Ptem, Jm Adamum
Jezewski cit prstr, etqvoniam Jm Joannes parens Stanislaus
Hedvigis et Carolina Filius et Filia Niedzwiecny Thomas
ac Joannes Marcinkiewicze ex olim Jnā Constantia Zabo-
wska progeniti ad Actoratum Mei Lbomski citti Jpsum
Trno disparent et se condemnare permittunt prout
super Eadem citta Disparen ratione non Evictionis
ab Impedimento Juridico Mei Kalleszteyn Notarij Pre Coni
nen in Lyro ulteriorīs sortis finalis ac indilato fa
ciendo Cessionis qva decernitur et additur Mis ad
publicand cum comparen vero Causa Jpsa suspen
ditur Termino Conservato

Publicatum

Inter Meos Theodorum Carolum et Joannem fratres inter
se Germanos Sokolnickie Tribunidas Pore Acts per Joannem
Wolski inscrium Ptem, M Josephum Calasantium Kampen-
hauzen Capitaneum Sieleen cit prstr, cionem ptis Acts pti
citte ad Judm Jpsius editam decidendo Quamvis M Kämpen
hauzen Capitaneus Sieleensis Causam Jpsius robore Iernium
Jur ad Judicia Tribnalia Regni Petricovien ex pte Sui con Meos
Sokolnickie comparen Acts de Relevatione Dpcti Condtis
in Bonis Chraponia et alijs Die 6ta Mens Februarij Ao Dni
1706to inter se cit ab una et supra fatos Meos Sokolnickie
modernos Acts parte ab altera Lati in Acta Judicij Sui in Jpso
loco Die 17ma Mensis Junij Ao Eod per Oblatam porrectis et
in alijs occurrentijs editi per Mem Providum Martinum
Borodziak de Bonis Juda Authum et Juratū coram Actis
Jpsius Loci Die 19na Mensis Xbris Ao jtiq Dni 1706to rec
quiti, ad Supre Judicia Tribnalia Regni Petricovien remitti conclu
dit, verum qvoniam Mei Sokolnicey Acts robore Tradtio
nis in Bonis Dzietrzych Chraponia et Moscisko fra 9na pfsti
Sti Martini Pontificis Anno 1765to in Summa Octobris

Lium

Millium Tyn. Originaliter inscriptione Authâ coram Actis
Cre. Ploce. Sabbo pridie festi Decollaõnis Scti Joannis
Baptæ in Aõ 1751mo per Mcos Ignatium Kampenhauzen
Capitaneum Sielecens. et Constantiam Cieszkowska Conges
in remotim Mci Jacobi Sokolnicki Actor Parentis modo
Simplicis Debiti assecurati Decrisq Cren. Plocen. tum et
Tribunalitijs trinis pro reali agnita et cum provisionibus
ac Marcis ad Solvens. adjudicata peracta Inacta Cren.
Ploce. Sabbo pt Jæ Festum Scti Martini Pontificis hocce
Aõ 1765to modo Oblatæ insertæ Actuali posessione fir
matæ pinserto Decro Condrli circa Eanæ Traditoream
Posessionem et Censuum traditor participaõnem in Casu
non Subsecuti in termino hocce Decreto pfixo prætactæ
Summæ Orglis et Provisionum non extenuatar per M.
Kampenhauzen pro re Mcor Sokolnickich exolutionis
conservatos se esse remonstrant, Cui Decreto Condrli M.
Kampenhauzen in trno Solucionis Summar pfixo contrave
nisse deducunt ptq hanc factam contraventionem Censuum
memorata Traditione Aõ 1765ti sibi ex Bonis Pietrzyk
Chraponia et Mosciszka à Censuarijs quotannis per Mcos
Sokolnickie percipi dispositor receptionem denegasse
contestantur, modo quoq receptionis Dictor Censuum ter
minum Suum totiesdicti Mci Sokolnicey ad Judm pdens
con. memoratum M. Kampenhauzen instituisse eliciuntur.
Traditio vero enarrata in Summa ut supra deductum liquida
etiam per M. Kampenhauzen termino pro reali agnita subse-
cuta nunqm Bonor Pietrzyk Mosciszka et Chraponia quæ
stionata imo posessione firmata, omnino indilatam par
ticipaõnem Censuum MM. Sokolnickim assecurat, quam
obrem remissione Eiæ per M. Kampenhauzen Causæ pdcæ
ad Judicia Tribliã Regni Petricovien. subsequi indebite
conclusa amputata Judicium Census ex memoratis Bonis
Traditioni Obnoxijs post Contraventionem Decro Condrli
in termino satisfactorio Solutioni Summar præfixo
Mcos Sokolnickie concernen. per M. Kampenhauzen per
cipi Denegatos ab Eisæ Censuarijs ad Obloquentiam Tradi

tionis

tionis in Præsentia Jn Burgæ Crenæ cujusvis conducendi, etiam in Casu Oppositionis alicujus prævio impetrando Brachio Militari per Mcos Sokolnickie rehabenæ censet Decreti præsentis Vigore. Movit Mcus Kampenhauzen Capitaneida Sieleceng ad Judicia Tribunalitia Regni Petricoviensia non Admissa.

Inter Alquandam ac Deodicatam Ursulam Constantiam Podoska Contus Sieprscenæ Virginum Monialium Abbatissam totumq Eunæ Contum Sieprscenæ actt per Jm Bonaventuram Ciołkowski inscrum Pltem, Jm Mathæum Malanowski Br Grodkowo Lawisze Hæredem citt per Jm Mathiam Malanowski Filium comparenæ et se cum controvertenæ quar Pti um Controversijs in Judicium præsens inductis Exauditis Judm trium tam per Decrum Anteacti Judicij Sui injunctæ Communicaonis Documentor inter Partes emanatum Conservatt qm cionem ptis Actoreæ pro Solucone Summæ Mille Ducentor Sexaginta Sex flor Grę Viginti Polonę cum provisione provenienę pti cittæ Suum ad Judm editam decidenę licet quidem satisfactio Suprascrę Decro in præsenę Cadentia incombit, cum tamen Pars citta loco satisfactionis pstanę Solucionem Summæ suprascræ parti Actoreæ Offert, Igitur Judm insistendo inscriptioni Authæ coram Actis Crę Plocę fra 2da ante fm Sanctæ Mariæ Magdalenæ 1720vo Ao per olim Mcum Florianum Mlicki protunc Camerarium Grnlem Gostinenę ex post Ensiferum Plocę in rem Contus Sieprscenę Virginum Monialium super Summam Mille Ducentor Sexaginta Sex flor Grossor Viginti Polonę recognitæ statuit quatenus Jsus Mathæus Malanowski Bonor Grodkowo modernus hæres prætactam Summam Mille Ducentor Sexaginta Sex flor Grossor Viginti Polonę cum provisione biennali in et pro Vigilia festi Nattis Scti Joannis Baptæ in Ao præsenę incidenti coram Officio et Actis Crę Plocę sub pœna Baonis in Casu contraventionis circa mafnem in Jbię facienę publicanda attento Consensu ab Illmo et Rndsmo Christophoro

Hilari

Hilario Szembek Episcopo Plocen. in rem Rlgsmæ ac Deodicatæ Ursulæ Constantiæ Podoska Monasterij Sieprscen. Abbatissæ super levaõnem Summæ præmissæ cum Censu retento ejusq Conversionem in reparaõnem Ecclesiæ sub Titulo Sanctæ Mariæ Virginis summe Ruinosæ in Sieprc sitæ ad manus Ejusq Rlgsmæ Abbatissæ sive Ejus Sptis Plentis prævia in rem persolven. recognoscenæ qvietatione Summæq ejusq in reparaõnem Eccla BVMariæ conversione absq qvibusvis Juris diffugijs et protellaõnibus Justitiæ solvat et realiter enumeret Licita pœna Trium Mar Polon. pti cum Summa et sub rigore Eoæ Judicio Suo totiæ praxi Juris solvenda Decri pæsen. Vigore.

Actum in Sieprc in Terminis Communibus Terrestribus Plocen. feria Sexta postridie Festi Conversionis Sancti Pauli Apostoli scilicet Die 26ta Mensis Januarij Aõ Domini 1787mo Celebratis.

Inter Gros Mathæum Lisowski Burg. Cren. Plocen. et Annam de Kęsickie primi olim Mci Petri Zakrzewski Vexilliferiæ Zawskrzen. 2di ad pæsens voti invicem Conges Actt et Cittos per Eunæ Gm Lisowski maritum suo et Contis suæ unæ prltr, Gros Josephum Kęsicki et Bartholomeum Gutowski Burg. Cren. Plocen. tum Nbles Bronowskie Conges cittos et Actt per Eunæ Gm Gutowski suo et suprascror citt et Actt mre prltr, comparen. et se cum controverten. qvar Ptium Controversijs in Judm Suum inductis Exauditis Judm qtaõnes ptium et qvidem Gror Lisowskich Congum pro decernenæ extraditione Labsæ Catharinæ Græ Lisowska Contis Subditæ ad præsens in Bonis Grodkowo Existen. Jam vero Gror Kęsicki et Gutowski pro injungenda incompetenti Actione sibi abinvicem editas decidendo Licet qvidem Gnori Lisowscy Conges non solum pro Extraditione Labsæ Catharinæ Subditæ verum pro Expillaõne Ejusq Subditæ et attentatis Violentijs restituõneq Qvotæ per Lbsum Franciscum pro Obeunæ Servitijs ab Actore perceptæ trno Suo ptem citt convenitlnt, à qva Violentia sibi illata tantisper recedunt, igitur Judicium

Insistendo Decreto Comitis per Offm Burgle Crenz Slonez in Bonis Grodkowo Judicis frā 4ta post Dñ Invocavit vadiem citi cet Die 20va Mensis Februarij Aō 1776to Inter Grōs Kęp chie Fratres et Sorores Eor Exdivisionis Substantiæ Pater nalis emanato Actis q Crz Slonez frā btæ in vigilia Festi Sanctor Petri et Pauli Aplor citi cet Die 20va Junij do loco per Oblatam porrecto Ivo Decreto jūd subsecutum inter Fratres Substantia Parentalis Exdivisionem pro re bo rorum nempe Spāt Marianna protunc Virg Innupta sterilis ter de hac luce decessa Lbra Cathanina /: pro Extradione cujus Jnis Kępicki termino convenitur :/ jam vero Grā Anna de Kępichie protunc Mei Zakrzewski adpotens Jri Lisowski Comitis Lbra Helena de Bonis Grodkowo Subdita agnita esse eliciuntur, Subsecutis vero Sterilibus ob Grā Maiannæ Kępicka Fatis Succesio in Bonis Grā Annæ Kępicka ad pre sens Jri Mathej Lisowski Comitis ex proscripto Juris Na turæ cadere videtur, in fundamento Juris Naturæ Actio respectu Extradionis Ejusq Lbræ Cathanine ad Judm spens Grō Josepho Kępicki Pō Grodkowo Hæredi Intentata extat, Ideo Judm inistendo Juri Naturæ juste Jñ Annam de Kępichie Lisowska L. Cathaninam ob Grā Maiannæ Kępicka Sorori Germanæ Divisione Cessam ex jure ac cessivo in Bonis Grā Lisowska cadentem competere de bere judicat, injungitq quatenus Jri Josephus Kępicki et Bartholomeus Jutowski unus ad alium se se non refer rendo Eam Lbam Cathaninam ab Actu prosequendi in Duabus Septimanis coram Officio et Actis Crz Slonez sub pœna Bonis in casu contraventionis circa mafnem ibiq facienq publicanq cum rebus ejus propriis ad Vie dictionem Grōr Lisowskich Congrue extradand Quā pœna tum Mat Solonez pti circa Extraditionem et sub rigore Eodem Judicio Sug totiq prasi Juris solvenda Ob Rigore. Inter Grōs Matheum Lisowski Burgr Crenz Slonez et Annam de Kęp chie primi etim Mei Petri Zakrzewski Vexillifericq Lawdzen Adō adpens voti inviceni conjges Acti per Manthum suo et Contri sua me prtr, Jl Bernardum et Josephum Fratres mri se Germanos

Kępichie

Kezielie citos per Jm Bernardum Kezichi suo et fratris sui nie
prstr, Judicium citaonem partis actoreæ conjptem citaw suum
ad Jum Edili decidendo Necessariam esse hac in causa Commu-
nicaonem Documentor per ptem utramq ad presentium Legis
in Segvem Judicijs Suis hic in Siepro celebranq subsegvenq
censet Termino Conservato.

Inter M. Josephum Kampenhauzen Succameraja Parnaviens actr prtr,
M Onuphrium Zaglowski Capitaneig Lidzbariens cit et rone
M Josephum Kampenhauzen actr prtr, M. Robertum Kampenhauzen
Vice Ptnum Dobrinens cit et con M. Zaglowski ad binos trnos
actr prtr, qvoniam M. Robertus Kampenhauzen Vice Palatinus
Dobrinens cit Prtem compantionem inscribit, proinde Antenon
Decreto Judicij ejus injuncta Prtis Compantionis satisfactionem
adinvenia ad satisfactionem concepa Dilaonis Majonis per
M Robertum Kampenhauzen recepta Cuna M Robertum Kam
penhauzen subsegvenq stringit idq in instanti etqvoniam
non satisfacit proinde succubuisse Cuna M Kampenhauzen
Robertum declarat, decernendo quatenus Jo M Robertus Kam
penhauzen penam simplicem 14 Marc Polon Mio Josepho
Kampenhauzen Durantibus Judicijs Suis subpena baonis
in Determinio Judicior Subr Publicanda solvat et enumeret
Candem qvoniam sub Tractu quem Causa ptes judtr
se cum composuerunt, videlicet M. Josephus Kampenhauzen
a pretensa Cassaone Scripti Mutui per M Robertum Kampen-
hauzen Vice Ptnum Dobrinens in rem M Onuphrij Zaglo-
wski die 30ma Maij Ao 1702do Dati quo mediante Jo M
Robertus Kampenhauzen eje M Zaglowski Obros Blasium
de Bonis Lubomie atq Marianam Kropianka primi oblin
Obri Lue de Bonis Stopino Subditi adpens Obri Joseph.
Cantem renunciasse compentur judtr recedit, et hoc Scriptum
seu potius Donaonem Mutuo pro firma esse vult, jam
qvoq in bonificaonem Summa Mutui Donaonis super eu
prascros Subditos recognita Jo M. Zaglowski qvotas in
frascras primam octodecem Aureor hunge alteram vigin-
qve Aureor hunge ad Scripta Mutui die 2da Januarij Ao

Anno 1784to Tertiam Unius Aurei hungr. ad Compactum Verbale per Eunae M. Robertum Kampenhauzen à se Contractis et per praenominatum M. Robertum Kampenhauzen pro realibus praesenti in Judicio agnitas supersedit, et insuper Quotam Trium Aureor. hungr. Eiae Mco Josepho Kampenhauzen adnumerare offert, tum quoque Jae M. Robertus Kampenhauzen Exolucionem suprascrar. Quotar. in Unum junctar. efficien. Summam Viginti Quatuor Aureor. hungr. Mco Josepho Kampenhauzen offert, Jaeq. M. Josephus Kampenhauzen in praemissis persistit, proinde Judm approbata Eae Judiciali compositione Eunae M. Onuphrium Plaskowski circa proprietatem praedictor. Subditor. Josephi et Mariannae Kropianka primi olim Lbri Lucae 2di ad praesens voti invicem Congum ac Prolis Eor. conservanae arbitratur decernenae quatenus praefatus M. Robertus Kampenhauzen Vice Pltnus Dobrinen. Summam Eanae Viginti Quatuor Aureor. hungr. jam quoq. M. Plaskowski Quotam Trium Aureor. hungr. in et pro feria 2da pr. Dni Conductus Paschae Ao praesen. coram Officio et Actis Crenae Plocen. sub poena Baonis in Casu contraventionis circa mafnem in ibiae facienae distinctim publicanda M. Josepho Kampenhauzen solvant et enumerent, Nihilominus processum hac in Causa Obtentum et perductum ex Assensu ptium Judm Cassat DD. Vigore.

Inter Gm Andream Swięcicki Camerariae Trrem Dobrinen. actl. prltr, Gm Josephum Komorowski citl. prltr, comparen. et secum controvertenae quar. ptium Controversijs in Judm Suum inductis Exauditis, Judm cionem ptis Actoreae pro Solucione Summae suprascrae Centum Octuaginta trium flae Polonae Gm Komorowski termino Suo convenit, cum Camen Idem G. Komorowski Eandem Summam pro quo conventus extat Mco Sudraski Gri Swięcicki Jurisdatori bonificatam infert Eoq. intuitu ad Evasionem Juratoriam se se trahit, igitur Judm decernit quatenus Jo Gnus Komorowski in Eam rotham prout Summa Centum Octuaginta trium flae Polonae per M. Sudraski Gso Swięcicki transfusa Eiae Mco Sudraski per ipsum est bonificata nullaq. Summa Eidem Mco Sudra

ski

Judrashi ab Jpso ad persolvenq debetur Jn Segven Judicior
Suor Cadentia hic in Siepre celebranq evadat Fl.
Zetum in Siepre in Terminis Communibus Tribus
Locenq Sabbatho post Festum Conversionis Sancti
Pauli Apostoli proxime scilicet Die 27ma Mensis
Januarij Aõ Domini 1787mo Celebratis.

Inter M. Michaelem Kuborski Papiferum Plocien Dnum Ed
Gm Josephum Morawski Pbr Chromakowo Administratorem
Bon per Dnum suo et administratoris sui nne prbtr, Mõs
Barbaram de Borowskie olim Mci Jasphari Zglinicki Tri-
buni Siepscenq Relictam Contem Viduam Matrem tuam
Franciscum Antonium Tribunic Siepscenq Zglinickie
cillos per Eunq M Franciscum Zglinicki suo Matris ac Fra-
tris Suor nne prbtr, Jnfidelem Marek abrahamowicz cid
prbtr, M. Adamum Chamski Vice Palatinum Plocenq cid et Judi-
cenq per Jm Bonaventuram Cisthowski Judicium trium
per antenios Decretum Judicij Sui conservati Decidendo
Controversijs Cartq ptium Exauditis teneri ptes hac in
Causa in anteriori Cadentia eductas ingrossos reponere
Judq in instanti Judicium censet, Cognoniam tam M. Mi-
chael Kuborski Papifer Plocien qm Mci Zglinicy
Tribunic Siepscenq ac Jnfs Judeus Taberne in Domis
Zglinice Sitte Arendator ac M. Adamus Chamski Vice
Pltus Plocenq quisq Eor Tribus Testibus eductas repro-
duxerunt, prout Judm ptes Cartq satisfecisse advenit
et ad Lectionem Cartq Ingrossorum condescendit, Quibus
Lectis et per omnes circumstantias trutinatis quando
quidem omissis ingrossibus deducitur Jnfideles Judeos
fures dictos abraham et Jsiek nocturno tempore in Domis
Chromakow Mci Kuborski hereditarijs Plan et Cacabulum
area modo furtivo abstulisse premissaq vasa Jnfideli Ju-
deq Arendatori in Domis Zglinice sitte nempe Marek abra-
hamowicz sub Loci nomine in processum intranti judtr
vero Lewek Jayna se nominans apellatis pro Valore aureis
lung per unum ex supra expressis Tribus Revendidisse de

Qua Disvendilione a praedictis Furibus Judejs in Vinculis apud M. Adamum Chamski Vice Palatinum Plocen. in Bonis Schabajewo Extan. notitiam sumpsisse, et put et ipsmet M. Chamski de Eisq. rebus furto Ablatis Existentiaq. Eorq. apud Arendatorem in Bonis Zglinice M. Kucborski certificasse, Suprafatos Inff. Judeos fures etiam Solimet Mco Chamski quiddam furtum commisisse et exinde per M. Chamski captos et apud se invinculatos fuisse ex quibus Vinculis profugos esse demonstratur proinde pfatum M. Chamski a ptensa per M. Kucborski statuitione pdictor. furum ex re fugae Eor. Libero pronuntiato ad Comportaonem Ollae et Cacabuli Ereor. pfat. Inff. Judeum Marek seu Lewek Grayna Arendatorem de Zglinice Judm. stringit idq. in instanti comportavit Jae Judeus Arendator Cacabulum in Esse Suo existen. jam vero Ollam in binas partes divisam in Eisq. binis partibus Confractam et Destructam qua ex re in bonificaonem Destructionis Ejusq. Ollae pro Reparaone Ejusq. Quotam Trium Aureor. hunq. per Eunq. Inff. Marek seu Lewek Grayna pro re Mci Kucborski Actu ab Actu psen. Decri in Quatuor Septimanis coram Officio et Actis Cren. Plocen. sub poena Baonis circa mafnem in Casu Contraventionis faciena publicanda solvena determinat, Jam quoque Ollam et Cacabulum ad Judm. psens comportata per M. Kucborski in instanti rehabenda censet, pro Ausu autem Ejusq. Judej Arendatoris de Zglinice in Coemptione Ollae et Cacabuli sat Vili pretio a Furibus huncce Judeum Marek seu Lewek Grayna Centum Plagis Virgis ante Stubam Judlem et per Mlem Judicij Sui castigana in instanti jubet in Sublaonem quoque Condemnaonis poenam Duplicem 14. Mar. Poll. pti Actu nempe M. Kucborski pro Eorq. trno quo supra Solvonis Quota et sub rigore simili Judicio suo poenam Simplicem 14 Mar. Polon. sub Seorsivo rigore ex Regestro Poenalium extendena Jae Inff. Judeus Marek seu Lewek Grayna Arendator de Zglinice solvat ad Quam Solvonem tam Quota

quy

quam Marcas Mei Zglinicey Dominii Eunq Judeum Arendatorem Tabernæ Suæ sub Simili rigore adigant Actus
Inter M. Michaelem Kuciborski Capitaneum Raciąsien Actum
et Cit et Spm Josephum Murawski Act per M. Kuciborski Dnum
suo et Spm Morawski nunc prtis, M. Theodorum Kuciborski Da
pitaneo Raciąsien cit per Eum, Spm Hieronimum Andreae
Barentem Act et Cit Casimirum filium Act Wadradzkie
Jacobum et Joannem Kosinskie cit et Act Antonium Orie
chi cit et Act per Eos, Spos Kosinskie et Andream Wadrad
zki Suis et Actor Act et Cit nunc prtaliter, Spam Catha
nam de Nitinskie Eius Spi Jacobi Kosinski Contem cit
per mandatum Judicium citatos ptium Suum ad Judm edit
deviendo necessariam esse inquisitionem hac in causa per
utramq ptem ad Contenta trium ptium in Segven Judicijs
Suis Hic in Siepre celebrand educenda censet F.
Inter Spm Josephum Losowski Burg Crem Nowog Act prtm, Judæos Berek
Smulowicz Aaron Szymanowicz alq Sucores ad Rem. Samu
elowicz Nicolaum et Mercatores Siepreen cit et Judicen per
Eum, Judæos Berek Smulowicz duo et suprascriptor cit nunc prtm,
Actetanq ptibus recitatur Causa dicens ad Segven Judicior Su
por Hic in Siepre celebrandos Trnos F.
Inter Nios Emptionum Exercitationum Sacræ Regiæ Majtis
Josephum Antonium hinc inde Interna[tum] ad utantem et Jose
phum Antonium hinc inde Externa[tum] Jay Daczowiem Jure
Sowczyckie Act per Spm Bartholomeum Sutkowski Procu
ratorem, Actet quidem M. Josephus Calasantius Kamperhauzen
cit presenti in Termino disparet et se condemnare permittit
cum tamen pars Act Decretum Judicij Sui in Siepre in Trnis
Communibus Tribus Loq Sabbti p.t fm Conversionis S.
Pauli Apostoli proxo sinistret Die 29na Mensis Januarij Ao
1703to inter modernos Act ab una et Judicem Dnum Kamperhau
zen Capitaneum Sieleen ex parte ab altera Latum, quo mediante
Solutio Summa Duodecem Millium octingentor flor Pol
cum provisione ab ultima quietatione retenta per quinque à
Centum computandos cum pœnis prima Luita Septem altera
Duplici 14. tertia Septem quarta Duplici itiq Quatuordecem

Marcar. Polonę in Sublaónem processus est injuncta, tum magnem coram Actis Crenę Plocenę fra 5ta in Vigilia festi Nattis S. Joannis Baptæ scilicet Die 23. Mensis Junij in Aõ 1785. per Jm Bartholomeum Gutowski sptlr inscriptum Pltem nne pfator Mcor Wielowieyskich modernor Actor conę pdictt M. Josephum Calasantium Kampenhauzen Capitaneiæ Sieleceng cit respectu non Solucónis Altedictæ Summæ Originalis Duodecem millium Octingentor flę Polonę cum provisionibus, ac pœnar unius Septem Alterius Duplicis 14. Tertiæ Septem Quartæ denique Duplicis Quatuordecem Mar Polonę Decro ultimario supra de actu exarato adjudicatt contraventionisq Eiæ Decro in trno satisfactorio cum ejus Publicaone pœnæ Baónis factam reponit, et de plenaria ac Sufficienti convictione ptem citt docet, proinde non attenta ejusę ptis cittæ contumacia eiæ pti actt negotium introducere mandat, in introductione Negotij adcionem partis actt Suum ad Judm pro injungenda Solucone Summæ altedictæ Duodecem Millium Octingentor flę Polonę cum provisionibus ab Eaę Summa provenienę ac pœnar primæ Septem alterius Duplicis Quatuordecem tertiæ Septem Quartæ denique itiæ Duplicis Quatuordecem Mar nec non decernendæ pœnalitatis raone Contraventionis Decro præallegato editt decidenę Judm insistendo tam primitivo Decro qm Eiæ ultimario supra de Actu exarato ac Cessioni super Eaę Summa Duodecem millium Octingentor flę Polonę cum provisionibus ac Marcis Decreto primitivo adjudicatis coram Actis Trnibus in Bieldę Terræ Bielscenę Die 5ta Mensis Januarij 1784to per olim M. Michaëlem Wielowieyski Pincernam Lytomirienę in prnas modernor actt recognitt, Actis vero Trnibus Plocę in Sieprc fra 3tia pt Dm Exaudi Ad Eoæ 1784 Oblatuatæ, statuit quatenus ptibatus M. Josephus Calasantius Kampenhauzen Cittus Summam toties dictam Duodecem millium Octingentor flę Polonę

cum

cum provisionibus per quinque à Centum computandis Summam Originalem non excedentibus, una cum pœnis prima Septem altera Duplici Quatuordecem tertia Septem quarta Duplici 14. Decro Eoq ultimario supra exarato adjudicatis, in et pro fra 2da pt Dm Jubilate in Aõ pœnæ incidenti coram Actis Crę Plocenę sub pœna Baõnis in Casu contraventionis circa mafnem facienę publicanda pars cit pti Actoreæ solvat et realiter enumeret, Quita pœna Septem Mar Pol pti Act in Trno satisfactorio et sub rigore quo supra Judicio Suo per medium praxi Juris solvenę D P vigore.

Inter Gros Gaspharum Jasinski et Hedvigim Chlebowska invicem Conges Act per maritum suo et Contis suæ une prttr, Gm Jacobum Kłosinski cit prttr, Gm Joannem Kłosinski cit prttr, Gm Bernardum Kłosinski cit per Gm Joannem Kłosinski Judm trium per Decrum anteacti Judicij Sui præstitæ satisfactionis Communicaõnis per ptem cit Documentor conservatum decidendo suspensa satisfactione Eię Decro necessariam esse Condnem Judicij Sui aut Gror Camerarior Trium Ploc in fundum Br Przecadz Parva Sortemq olim Gror Stanislai Chlebowski et Mariannæ Swięcicka Conqum hæredit Captato tempore facta tempestiva Avisaõne conducenę adinvenit quod Judm sive Offm Camrle aut unus ex Eisę mutuo ptium Sumptu conducenę condescensurus satisfactionem Decreto per cit pstanę demandabit de Sorte olim Gror Chlebowskich hæreditaria in cujusnam possessione extat inquiret investigabit, Inquõnes Juratorias expediet, Dimissionem Ejusę Sortis pro re cujus interent decernet, Calculum cui et à quo debebitur et si juste provenerit excipiet, satisfactionem omnimodam ptibus adinveniet, ptesq in obus et Singulis prætensionibus nihil intactum et irresolutum relinquendo finaliter decidet disjudicabit et moderabitur cujus Judicij Condrlis ptes Decisioni parere et acquiescere sub pœna

Baõnis

Baõnis Illo in termino Condnis super parte contraveniente Publicanda Livita pœna Septem Mar Polonę pti per ptem compensanda Judicio Suo totidem praxi Juris solvenda pro quo Condnis Termino ptes quos voluerint et negotium poposcerit adcitent adcitandi comparere et Judicatum pati tenebuntur Decri pœnę Vigore.

Inter Gm Joannem Wolinski Br Skoczkowo et Sortium in Bonis Rzeszotary Sitt hæredem Actt prttr, M. Antonium Rzeszotarski Exercitus Regni Vexilliferum tum Gros Magdalenam Gri Joannis Cylinski Evam Gri Petri Siemiętkowski Mariannam Gri Benedicti Bromirski Rosaliam Gri Bartholomæi Kęsicki Totalium Br Rzeszotary Starawies Hæredes ac Ear maritos citt et indicenę per Eunę Gm Joannem Cylinski suo et suprascror cittor nne prttr, Gros Paulum Albertum et Bonaventuram Rzeszotarskie Sortium in Bonis Rzeszotary Jotardy sitt hæredes cittos et indicenę per Gm Chrisostomum Zielinski inscrum Pltem, Judm cionem ptis Actt pti cittæ Suum ad Judm editam decidendo quoniam Causa pœns inveterata suo in Judicio promovetur ideo necessariam esse Contnemicaonem Documentor ad pscrum Legis in Sequenę Judicior Suor Cadentia subsequenę per ptes utrasq censet T.C.

Inter Mcos Antonium in Exercitu Borussiæ Capitanum Jacobum et Franciscum Fratres inter se Germanos Zglinickie Actt per Eunę M. Jacobum Zglinicki suo et suprascror fratrum Suor nne prttr, Mcos Barbaram de Borowskie olim Mci Gasphari Zglinicki Tribuni Sieprscenę Relictt Contem Viduam Matrem Franciscum et Joannem Filios Zglinickie Tribuniæ Sieprscenę cittos per Eunę M. Franciscum Zglinicki suo matris et fratris suor nne prttr, Mcas Annam et Constantiam Virgines Innuptas Tribunidissas Sieprscenę Zglinickie citt per Eunę, Mcos Paulum Pilchowski Thæsaurarium Vissogę et Mariannam Zglinicka invicem Conges citt per Gm Joannem Szczepkowski

Mcum

Mcum Antonium Zglinicki Tribunię Sieprscenę cit per M Franciscum Zglinicki, et quoniam comparens Mci Antonij Zglinicki ab Inscra comparitione recedit et Suum Prnlem condemnare permittit, proinde super Eodem in Lucro satisfactionis Decris Cassaonis Transactionum cum Lesione Juris Naturæ subsecutar ex divisionis Substantiæ Dimissionisq ejusq cum Dando Calculo permittitur Condemnatio quæ Decernitur et additur Mlis ad publicandum

Publicatum

Inter Gm Felicem Lukoski BlPlocenę Actt per Gm Paulum Sulkowski inscrum Pltem, Illrem Admoq Rndum Joannem Zoltowski Cancor Lateranenę Congregaonis Cervenenę Professum cit et Indicenę per Gm Valentinum Jozefowicz Gm Stanislaum Zoltowski Notarium Tolonej Aquatici in Nowodwor sitt cit et indicenę per Gm Paulum Zoltowski inscrum Pltem, Judm citaonem ptis Actoreæ pro Dimissione Sortium Br Romatowa Suum ad Judm editam decidendo siquidem Causa pzens inveterata Suo in Judicio promovetur, igitur necessariam esse hac in Causa communicaonem Documentor per utrasq ptes in Sequen Cadentia subsequendam censet F.C.

Inter Illrem Admodum Rndum Gregorium Kołodzieyski Præpositum Kikolienę Decanum Lipnenę Actt per Gm Bonaventuram Ciołkowski et quoniam Jnss Marek Wilder Mercator et Incola Sieprscenę cit præsen in trno disparet et se condemnare permittit proinde super Eodem citto Disparenę raone non Solucionis Summæ Viginti Aureor hungę ex majori Summa Quadraginta Quinque Aureor hungę Scripto reversali Actt solvi assecuratæ provenienę cum provisione pululanę permittitur Condemnatio quæ Decernitur et additur Mlis ad publicanę

Publicatum

Inter Gm Antonium Piegłowski Actt pltr, M. Antonium Rzeszotarski cit per Gm Chrisostomum Zieliński Trnum per

Decrum

Decretum anteacti Judicij Sui praestitae satisfactionis in puncto Comportaõnis Documentor inter partes emanatum conservatum decidendo, Licet quidem satisfactio Decro anteacti Judicij Sui incombit cum tamen M. Rzeszotarski loco satisfactionis Solucionem Summae trno complexae pti Actoreae Offert igitur Judn insistendo Inscriptioni Authae coram Actis praesenc Die 25ta Mensis Maij 1773. Aõ per cit in rem ott Gra de Koziebrodzkie ultimi Nuptus ott Gri Francisci Lipinski Relictae Contis Viduae Act Matris super Summam Centum Aureor hungc recognitae, statuit quatenus Mcus Rzeszotarski cit medietatem ejusdem Summae nempe Summam Quinquaginta Aureor hungc ex majori Summa Centum aureor hungc Act et olim Gri Stanislai Pieglowski Matri inscra jure naturae Eunae concernenc Derivanc dempta quota trium Aureor hungc à Citato percepta per Act agnita cum provisione Annuali in et pro vigilia festi Nattis Scti Joannis Baptae sub poena baõnis in Casu contraventionis circa mafnem ibiae facienae publicanae ad manus et quietaõnem ptis Actoreae solvat et realiter enumeret Quita poena trium Mar Poll pti cum Summa et sub rigore Eoae Judicio Suo totiae praxi Juris solvenda Decreti praesenc Vigore.

Actum In Sieprc in Terminis Communibus Tribus Plocen fra 5ta Ipso Die festi Conversionis S. Pauli Apostoli scilicet Die 25ta Mensis Januarij Aõ Domini 1787.

Celebratis.

Ex Regestro Terminorum Factorum.

Inter Gm Joannem Wolinski Br Skoczkowo Haeredem Dnum et N. Tem Nicolaum Szamborski Eorae Br Administratorem nec non L. Franciscum Aggrestem de Eisae Bonis Subditum Act et Cit per Eunae Gm Nicolaum Szamborski Administratorem suo et suprascror Act et Cit nre prlr, M. Antonium Exer

citus

citus Regni vexilliferum Paulum et Bonaventuram Rzeszotar
skie cit et act per Eunae Gm Bonaventuram Rzeszotarski suo
et Suprascror concit et Coactor nne pttr, N. Bernardum Ostro
wski cit et act per Eunae Trnum per Decrum antenus Judicij
Sui injunctae Educenae ingvonis inter modernas ptes La
tum conservat decidendo in Satisfactionem Eiae Decro
additur Mlis Judlis ptibus ad pronuntianae super incorru
ptionem Testium Jurti Rotham idq in instanti ptiterunt
tam Nblis Nicolaus Samborski suo et Gri Wolinski ac Lbri
Francisci quam Gus Bonaventura Rzeszotarski suo et Mci
Antonij ac Gri Pauli Rzeszotarskich nnibus pt Qvae ptita
Jurta Interrogatoria conscribant subscribant sibiq ab in
vicem communicent conscripserunt sibiq communicarunt
in qvibus licet M. Rzeszotarski Gro Wolinski bina Puncta
primum sub Nro 2do alterum sub Nro 3tio Exarata excipit
cum tamen Eae Puncta ad Contenta proaonum et trni conscra
esse compenuntur idcirco subscribant Eae Interrogatoria
subscribserunt testes nominarunt et Eorae sibi vicissim
subscripserunt et induxerunt ac Ingvones Suas pleno in
numero eduxerunt Qvas eductas in Sequenc Judicior Suor
Cadentia hic in Siepre celebranae reponere Obstringuntur
Trno Contto.

Inter Gros Joannem Brudnicki et Magdalenam Maliszewska
Conges act per maritum suo et Contis Suae nne pttr,
Gros Catharinam de Humieckie ott Gri Joannis Czachowski
Relict Contem Viduam Matrem Andream Filium Cza
chowskie cit per Eunae Gm Andream Czachowski suo et Ma
tris Suae nne pttr, Gro Petro Girzonski ad psens comparitio
nem non inscribente in fine Decreti praesen condemna
ri declarato insistendo Decro Judicij Sui in anteacta
Cadentia Judicior Suor plotato ptibus comparen additur
Mlis Judlis ad pronuntianae super incorruptionem testium
Jurti Rotham idq in instanti praestitit Gus Joannes Brudnicki

Actor

actor Suo et Contis suae nne pt quod praestitum Jurtum Interrogatoria conscribat subscribat et Eaae pti cittae communicet testes nominet et Eorae Pars citta subscribat, Pars vero Actorea inducat et inqvonem Suam educat idq in instanti induxit testes et Suam inqvisionem eduxit quam in Sequen Judicijs Suis Lic in Siepre celebrandis reponere tenebitur Trno Conto. et qvoniam G. Petrus Gizenski cittus psens in trno disparet et se condemnare permittit proinde super Eoae citto disparenae raone attentatar violentiar Lucrum amissionis beneficij in pt Educenae inqvonis aliarq praetensionum Termino comprehensar permittitur Condemnao quae D. etc.

Publicatum

Inter G Valentinum Chełkowski Actt prttr, Gm Albertum Kurowski Citt prttr, trnum per Decrum anterius Judicij Sui injunctae Educendae Inqvonis inter modernas ptes latum conservatum decidendo in Satisfactionem Eiae Decro additur Mlis Judlis ad pronuntianae super incorruptionem testium Jurti Rotham idq in instanti praestitit G Valentinus Chełkowski post quod Praestitum Jurtum Interrogatoria conscribat subscribat ptiq cittae communicet, testes nominet et Eorae Pars citta subscribat Pars vero Actt Educat et inqvonem Suam educat idq in instanti conscripsit subscripsit testes nominavit et Eorae cittus subscribit Actor vero induxit et Inqvonem Suam Eduxit, qm Eductam in Sequen Judicior Suor Cadentia Lic in Siepre celebranae reponere Obstringitur T. C.

Inter Gm Valentinum Chełkowski Actt et Citt prttr, Gros Andream et Albertum Kurowskie citt et Actt per Eunae G Andream Kurowski suo et G Alberti Kurowski nne prttr, trnum per Decrum Anteacti Judicij Sui inter modernas ptes latum conservatum decidendo in Satisfactionem Eiae Decreto additur Mlis Judlis ptibus ad pronuntianae super incorruptionem testium Jurti rotham idq in instanti praestiterunt tam G Valentinus Chełkowski suo p interesse qm et G Andreas Kurowski suo et Gri Alberti Kurowski pt Qvae ptita Jurta Interrogatoria conscribant subscribant

testes

Dutrag, Partes reponere

testes nominent sibiq communicent pe Eora testes subscribant
et inducant ingvones suas educant idq in instanti conscripse-
runt subscripserunt testes nominarunt Eorae sibi subscripserunt
et induxerunt ingvones suas etqvia ipa Actorea qvatuor testibus jam
vero citta pleno in numero educentibus religvo vero testes sub ceti pro suae
sepem Judicior Suor Cadentia die in Septe celebranda adducere et ingvonem
inter pros Mathaeum Kowalewski Actor prtis, pro Martinum Bombalski
Actum prtis, trnum per Decretum anterius Judicij injuncta
educendae inqvisitionis inter modernas partes latum conser
vatumve decidendo in Satisfactionem eiq Decreto additur
Actis Judis ad pronuntiand super incorruptionem testium
juramenti rotharum idq in instanti praestitit pros Mathaeus
Kowalewski Actor post qvod praestitum Juramentum interrogato
ria conscribat subscribat certes nominet et sibi citta com
municet, Pars citta Eorae subscribat Actor vero inducat
et ingvonem suam educat idq in instanti conscripsit testes
nominavit et Eorae citis subscripsit Actor autem induxit
ab ingvonem suam eduxit qvam eductam in Segventi
Judicior Suor Cadentia die in Septe celebranda repone
re obstringitur P.C.

Inter Pros Laurentium Bromirski Burge Cra Stor Felicianum Bro-
dzinski et Theresiam Bromirska Conjges Actum parentem
Adamum Joannem et Jacobum filios Bebnowskie Actos per
Eum pro Paulum Bebnowski suo et alior coactum prtis,
pro Gregorium Nadorski citis prtis, trnum per Decretum anterius
Judicij Sui injuncta educendae inqvisitionis inter modernas
partes latum conservand decidendo in satisfactionem Eiq Decro
additur Actis Judis prtibus ad pronuntiand super incorrupti
onem testium Juramenti Rotharum idq in instanti praestiterunt tam
pros Paulus Bebnowski suo et Gr. Bromirski Stor Brudzin-
skich, et Bebnowskich filior Suor nine, qm et G. Nadorski suo
pro interesse post qvae gesta Juramenta interrogatoria conscribant
subscribant sibiq communicent testes nominent et Eorae sibi
vicissim subscribant ac inducant ingvones suas educant
idq in instanti conscripserunt subscripserunt testes nominarunt Eorae
sibi subscripserunt et induxerunt eas ingvones suas etqvia
Pars Actorea qvinqve testibus jam vero citta pleno in numero

eduxerunt Sextum vero testem Par. Alb in Segvex Judicior Sior Cadentia hic in Sigre celebranda adducere utroq vero ptes ingvoneo suas reponere Obstringuntur &c

Inter Jros Hedvigim de Zoltowskie ppiri olim Jri Joannis Zoltowski Vidue olim Jri Adami Stuchowski Relictam Contem Viduam Matrem et Franciscum filium Stuchowskie tum Catharinam de Zoltowskie Jri Martini Kowalewski Contem seu utroq Conjges atq Catharinam Zoltowska Virginem Immatam Alb et Cib per Emas Jri Hedvigim de Zoltowskie Stuchowska suo et suprasciror coach et coneis inne prtis, Jr. Albertum et Annam de Malanowskie Conjges parentes Thomam et Helenam filium et filiam Matthiam et Sophiam de Krzeszowskie invicem Conjges parentes Bartholomeum et Petronellam filium et filiam Jurkie Thomam Zoltowski cittos et Alb per Emas Jri Thomam Zoltowski suo et suprasciror coneis et coactor inne prtis, Josephum de Aglinskie olim Jri Ignatij Zoltowski Relicti Contem Viduam Dnam per Emas Judm adiones et stium cong se abinvicem Summa ad Judm editas decidendo instendo Decio Judicij sui injuncta deducere ingvonis inter modernas ptes lato additor Mtis suis ptibus ad pronuntiand super incorruptionem testium Jurisrotham idq in instanti poterunt, tam Jros Hedvigis de Zoltowskie Stuchowska suo et alior qm et Jros Thomas Zoltowski suo itiq et alior se cum in processum intrantium nominibus, pt qva petita Juris Interrogatoria conscribant subscribant, sibiq abinvicem communicent, Jstes nominent et eora sibi invicem subscribant et inducant ac ingvones suas educant idq hic in instanti conscripserunt subscripserunt Jstes nominarunt et eora sibi subscripserunt ac induxerunt, Ingvonesq suas pleno in numero eduxerunt, Vtq eductas in Segvex Judicior Sior Cadentia hic in Sigre celebranda reponere Obstringuntur &c

Inter Mros Joannem Cameranium Prlem eorq parentem et Ignatium filium Camerskie tum Jr Alexandrum Banasie Invigr ejusdem filij Familiarem Actores per Emas Jr Ignatium Camerski suo Parentis et Familiarij Suor inne prtis, Jm Mathiam Bartkowski cit et conj M. Mamertum Camerski Camerarij Prlem Mtis Ploc pro Deponendo testimonio Alb prtis, Jm Thomasium

ejusd

Ejusdem Gri Mathei Mataworski Contem citt per Ilmo Maritum
M. Mamertum Chamski Cam Grlem Plocz ad citt per M. Ignatium
Chamski trnum per Decrum anterius Judicij Sui injunctae
Educenae ingvonis inter modernas partes latum conser-
vatum decidenae in Satisfactionem eidem Decro additur
Mlis Judlis ptibus ad pronuntianae super incorruptionem
testium Jurti Rotham postiterunt tam M. Ignatius Chamski Cam Grlis
Plocz suo Parentis et Nobilis Banaszewicz famuli quam et Gnus
Mataworski suo et Contis suor unibus pt quae postita Jurta
Interrogatoria conscribant subscribant et sibi communi-
cent testes nominent et Eorae subscribant ac inducant
ingvonesq Suas educant idq in instanti conscripserunt
subscripserunt testes nominarunt et Eorae sibi subscri-
pserunt et induxerunt ingvonesq Suas et quia Pars
Actorea pleno in numero jam vero citta Quinque Testibus
eduxerunt reliquos vero testes iia GMataworscy citti ~~[illegible]~~
~~[illegible]~~ in Sequen Judicior Suor Caden-
tia hic in Siepre celebranae utraeq ptes reponere tene-
buntur T.C. adducere et ingvones Suas.

Inter Gm Paulum Czachorowski et N. Laurentium Borowski atq
LL. Josephum Evam Lbri Antonij Contem Ejusae Gri Czachoro-
wski Subditos Actt per Eunae Gm Czachorowski suo et alior Actt
nne prltr, Gnos Casimirum et Augustinum Nadratowskie cittos
per Eunae Gm Augustinum Nadratowski suo et fratris sui nne
prltr, trnum per Decrum anteacti Judicij Sui conservatt deci-
dendo in satisfactionem eiae Decro additur Mlis Judlis ad
pronuntianae super incorruptionem testium Jurti rotham
postiterunt tam Gnus Czachorowski suo et alior qm G. Augu-
stinus Nadratowski suo et fratris Sui unibus pt quae pre-
stita Jurta interrogatoria conscribant testes nominent ac
Eorae sibi subscribant et inducant ingvonesq Suas educant
idq in instanti conscripserunt testes nominarunt Eoraq nominatos
subscripserunt ac Pars Actorea binos testes induxit reliquos vero Quatuor
ac Pars citta Suos Testes ob determinium Judicior pro Sequen Judicior
Suor Cadentia hic in Siepre celebranae inducant et ingvones Suas ad-
impleant et educant Easaq eductas reponant T.C.

Actum in Siepre in Terminis Communibus Trinibus Plocensibus Sabbo post Festum Conversionis Sancti Pauli Apostoli proximo scilicet Die Vigesima Septima Mensis Januarij Anno Domini 1787mo Celebratis.

Ex Regestro Executionum.

Inter Illustrem Admodum Rndum Josephum Przedpetski Decanum Sieprscensem Actorem per Jm Chrisostomum Zielinski Jsos Burgr Crę Plocę ex Officio cittos per Jm Paulum Sulkowski Illrem Admoę Rndum Rochum Kortes Communitatis Vęgrovienę Presbiterum citt per Famatum Josephum Kortes fratrem Patruelem, Famatos Joannem Kicka et Mariannam de Kortesy invicem Conges Cives Sieprscensę indicensę per Maritum Suo et Contis Suę nne prnaliter, teneri ptem Actorem docere ptem cittam de Ltmo et Sufficienti Obtento Processu et quoniam Pars Actorum Decrum Judicij Sui hic in Siepre Die 12da Mensis 8bris Ao Elabro 1786to inter se ab una et JARndum Bartholomeum Kortes ac alios pte ab altera prolatam Summam Quadringentorum Decem flę et grę Viginti Trium Pol Jurto per Actorem Victam cum pena Luita Trium Mar Pol et pena Secuplici 14 Mar Polonę in Sublaonem Trinar Condemnaonum super Eoę Illri Rndo Kortes Obtentar adjudicans, tum quoque et Condemnaonem in trno Satisfactorio coram Actis Crenę Plocę feria 2da post Festum Sti Andreę Apli scilicet Die 4ta Mensis 10bris Ao Eoę 1786to circa mafnem per Jm Simeonem Woznicki qua ejusę JRdi Przedpetski Sptem Ptem facto intuitu non Solvonis suprascrę Summę et Marcar Obtento et publicato Suo in Judicio reponit, taliterq de Eoę Sufficienti et ltmo per ducto processu Ptem citt docet proinde Judm pti Actoreę experiri prosequi procedere respondere et mox directe respondere mandat, in Directa responsione Jri Josephus Mlicki et Carolus Turowski Burgę Crę Plocę seu unus ex

Eisdem

Eisq qui facilius conduci poterit ad primam ptis Actoreæ requi
sitionem Decriq præsenq exhibitionem non tangendo
quidqm Domum et Bā Famatorū Kielich ad pscrum su
praexarati Decreti Judicij Sui Bona quævis ejusq JAdi
Kortes hic in Siepre sitta proportionaliter in Summa su
prascrā Marcis et Luita ac toto Integroq processu tradant
et dimittant seu tradat et dimittat qm traditionem nemo sub
pœnis de Impugnatoribus Sancitis impugnare audeat DPV.
ter Gm Elisabethem de Biattoskorskie ob Jacobi Borowski Re
lictam Contem viduam ac L. Mariannam L. Joannis Contem
Act per Eanq Gm Borowska suo et Ejusq L. Mariannæ nne prlr
Gros Burgq Crę Plocę cit per Valentinum Jozefowicz teneri ptem
Act docere ptem cit de Stmo et sufficienti perducto processu
siquidem Pars Actorea Decrum Judicij Sui hic in Siepre
Die 26ta Mensis Januarij Ao Elabro 1706to inter se ab una
et Gros Thomam Malanowski et Josepham de Borowskie Con
ges in Contumaciam Eorū parte ab altera prolatum Soluo
nem pœnæ Quadruplicis 14. Marc Polonę ac Quotam Decem
flę Polonę L. Mariannæ Subditæ agnitam tum in Sublaō
nem Condemnaōnum pœnam Quadruplicem 14 Marc Pol
adjudicans nec non Condemnaōnem in Judicijs præsenq
hic in Siepre Die 14ta Mensis 8bris Ao quo supra ex pte
Sui super Eisq Gris Malanowskie respectu non So
luōnis præmissarū Marc ac Quotæ decernenq pœnali
tatis pro Contraventione Decreto Obtentam et publi
catam suo in Judicio reponit taliterq de Eorq sufficien
et Stmo perducto processu docet proinde Judm pti Actoreæ
experiri prosequi procedere respondere et mox Directe
respondere mandat in Directa responsione Gri Joan
nes Szczepkowski et Bartholomeus Bromirski Burgq
Crę Plocę seu unus Eorū qui facilius conduci poterit ad pri
mam ptis Actoreæ requisitionem Decriq præsentis exhi
bitionem Inventaria ac res mbles ptis cittæ Jure victæ
proprias proportionaliter pti Act in Suprascris Marcis

et

Quota ac toto et Integro processu tradant et dimittant seu tradat et dimittat quam Traditionem nemo sub pœnis de Impugnatoribus Sanctis impugnare audeat Decri præsen vigore.

Inter Gros Bartholomeum et Rosaliam Rzeszotarska invicem Conges Kęsickie Actt per Jm Joannem Szczepkowski Gros Burgr Crę Plocę ex Officio adcitatos per Jm Paulum Sulkowski teneri ptem Actt docere de Ltmo Obtento processu et quoniam Pars actorea reposito Decreto Judicij Sui Die 2da Mensis Junij Ao Elabro 1786to hic in Siepre inter modernos Actt ab una et Jm Petrum Siemiętkowski parte ab altera prolato quo mediante Solutio Summæ Ducentor Triginta Quatuor flor Polonicum provisione biennali pro re Actt est injuncta Tumq Condemnaone in termino satisfactorio Die 23 Mensis Junij Ao Itiq Elabro ratione non Solutionis Ejusq Summæ super Eoq Gro Siemiętkowski Obtenta de Ltme et sufficienter Obtento processu docet proinde Judm parti Actt experiri prosequi procedere respondere et mox directe respondere mandat in Directa responsione Gnosi Laurentius Bromirski et Bartholomeus Gutowski Burgr Castrenses Plocenses seu unus Eor qui facilius conduci poterit primam ptis Actoreæ requisitionem Decretiq præsen exhibitionem Sortem Bonor Rzeszotary Zawady citti Jurevicti hæreditt proportionaliter in Suprascra Summa Orgli provisionali Ltoq et integro processu tradant et dimittant seu tradat et dimittat quam Traditionem nemo sub pœnis Legibus Regni de Impugnatoribus Sanctis impugnare audeat Decreti præsentis Vigore.

Actum in Plonsko in Terminis Communibus Terrestribus Plocensibus Districtuum Plonscensis Simul et Raciazensis Una Cum Continuatione Anteriorum Causarum Vigore Legis in Diem hodiernam incidens Feria Secunda post Festum Conversionis Sancti Pauli Apostoli proxima Scilicet Die 29na Mensis Januarii Anno Domini 1787mo

Inter Mcum Jacobum Miszewski Venatorem Praesnensem Terrae Ciechanensis Bonorum Zlotopolicae cum attinentiis Haeredem Dnum tum G. Josephum Szatkowski Economum Nec non Lbros Franciscum Ignatium et Casimirum de Bonis Zlotopolicae Subditos actt et Citatt per Mcum Jacobum Miszewski Suo et Supra scrorum actt et Citt nunc pttes. Mcum Mathiam Skrodzki Vicinolarium Trnum et Crnem Zacrocimensem citt per Gnum Franciscum Modzelewski, Mcos Josephum Tribunum Zawkrzensem Alexandrum et Joannem Dapiferiae Lomnensem Zielinskie pro Statuitione Subditorum ad deponendum Testimonium adcitt per G. Chrisostomum Zielinski ad modum Rndum Vincentium Czmielewski Praepositum Caminecensem et Gnum Franciscum Skrodzki Crnium Trnum Zacrocimensem pro Statuitione Testium adcitatt per Gnrum Franciscum Modzelewski, tum G. Franciscum Modzelewski Crnium Trnum Zacrocimensem pro Statuitione L. Lucae adcitatt pttes. Mcos Josephum Tribunum Zawkrzensem Alexandrum et Joannem Dapiferiae Lomnensem Fratres Jnr se Gnros Zielinskie ad attendendum Causam adcitt per Gnrum Chrisostomum Zielinski Judicium Trne Zacrocimensem

ex officio

ex Officio adcitatt per Dnum Franciscum Modzelewski
Judicium Mcio Mathia Sierodzki Vice Notario Tmi et
Crne Zacrocimene Tmum ad Judicia Tribunalitt Rmi
Petricoviene ex parte Sui Contra Decretum Judicii Sui
hic in Plenisko in anteriori Cadentia hac in Causa
prolatum et Contra Judm Suum ac Mcum Miszewski
editum Coram Actis Crne Zacrocimene Die Decima
Tertia mensis Octobris Anno elapso 1786to relatum
per Comparene Suum Mcum Modzelewski reponene
obstantq Eoq Tmo Remissionem Causae praesene ad
Judicia Tribunalitt Rmi Petricoviene urgente ex prae
scriptto Decri Tribunalitt Remissionis Causae Ejusae
ad Judm Suum finalem Decisionem praecisa quavis
Appellatione pcommittente ac ex Re post hunce Ter-
minum vi Cujus Remissio ptenditur Subsecuti
Decri Judicii Sui in Raciąz ad Affectationem Ejusae
Mci Sierodzki Rejectionis Causae ad Cadentiam
Modernam Remissionem Eanae non posse ptendere
declaratt Eunae Mcum Sierodzki pltr Se in Judicio
pjentane ad Sufficientiorem inscribenae Compa
ritionem Stringit, Appellat Comparens à Mco
Sierodzki ad Judicia Tribunalitt Rmi Petricoviene
non admissa, Tandem Eunae Mcum Mathiam
Sierodzki Vice Notarium Tmm et Crne Zacrocimene
litt pltr Se declarane Judm Licet Comparens Mcos
Zielinskich ex Re adcitationis Eonenae per Mcum
Miszewski ad attendentiam Causae praesene Forum
Judicii Sui ab Eisae Mcis Zielinskie excipienae
infert, Cum vero Mcus Miszewski ex vi Concessae
adcitationis quos Negotium poposcerit, per Decretum
Tribunalitt Remissionis Causae ejusae hosce Mcos
Zielinskie per se adcitatt remonstrat, Ideo ad Tmum

Eunae

Eunae adiutatt M. Miszewski contra Mcos Zielinskie
Resolutione suo loco inferiori danda declarata partibus
in causa procedere mandat Appellant Mfici Zielin-
scy Bonorum Naborowo Heredes ad Judicia Tribunalis
Rni Petricoviensis non admissa in Procedendo in Sa-
tisfactionem Decro Judicii Sui Feria Quinta post
Festa Solemnia Sacri Pentecosten Scilicet Die 8 Mensis
Junii Anno elapso 1786to hic in Plonsko inter Easae
ptes nempe Mcum Miszewski et Mcum Sterodzki
ac alios statt additur Mlis Judlis ad pmentiana
Super Incorruptionem Testium Juramenti Rotham
parti utriq idq in instanes praestiterunt tam Mcus
Jacobus Miszewski Venator Praesnensis Suo et alior
Suum in Processum intrane nne quam Mcus
Mathias Sterodzki Vice Notarius Tnis et Crne Za-
crocimensis Super incorruptionem Testium inducenae
Justa postquae praestita Decernit Judicium Quatenus
Eaedem ptes ad praesentem Anterioris Decri Judicii Sui
iuxta interrogatoria ex Interrogatoriis primitivis in Ju-
dicio Tni Zacrocimensis inscriptis per MM. Misze-
wski et Sterodzki Subscris rescripta Inquisitionem Su-
am Educant et Testes inducenae nominent Quoniam
vero Cria Nominationem Testium Mcus Misze-
wski ex Re Maonis Sub Actu fne the pt Festa So-
lemnia Sacri Pentecosten videlicet Die 2da Mensis
Junii Anno 1773 Coram Actis Crne Zacrocimensis
per M. Angelam de Lempickie olim M. Thomae Mi-
kulski Pocillatoris Novogrodensis Centem Relictt Vidu-
am Bonorum Zlotopolskie et Kamienica Kosciolna
vigore Jurium Suorum Possessricem contra Gcos
Josephum Seu Alterius nris Burgae Crne Varsaviensis

Bonorum Naborow Tenutarium Possessorem et Anto-
nium Seu alterius nmis Fratrem Ejus Gmum
Sterodzkie Dnos Casimirum Słomkowski Dispo-
sitorem ac Subditos Eorumque Bonor. Naborow de
nomine et Cognomine non Specificatis intuitu illatis
Sibi Violentiarum et ademptionis pratorum factae, Testes
nempe Lbros Matheum Kowalik, Albertum Koniec
Andream Domzała Joannem itiae Domzała, Joan-
nem Kowalik Omnes de Bonis Naborow Subdi-
tos Dnum Matheum Sterodzki Vice Notarium Trem
et Crne Zacrocimene ad expediendum Inquisitionem Judicio
pornitos excipiendo exposcit, Jam vero Idem Mcus
Sterodzki ex Testibus Mfici Miszewski Suo in Judicio
Nominatis L. Joannem Przybysz Sanctuarii Kami-
nucne Subditum Ex Re Madnis in Cro Zacrocimene
Fra 2ha pt Festa Solennia Sacri Paschatis vide-
licet Die 2. Mensis Aprilis Anno 1782 per Mcos Zielin-
skie Contra M. Jacobum Miszewski stante Processu
int modernas ptes factae Eius L. Joanni Przybysz obici-
enae Quanae Complicitatem, alterum ad praesens Nomi-
natum Josephum Krysa Subditum Mcor Zielinskich
Virtute Visionis Coram Eisdem Actis Zacrocimene Fra
4ta Ipso Die Festi S. Margarethae Virginis et Martyris
videlicet Die 13ha Mensis Julii ex Requisitione Ejusdem
Mfici Sterodzki Subsecutae in qua Visione quidam
Lbus Krysiak Sine nomine intuitu Disarationis
Valli inculpatus Similiter excipiendo exoptat Judicium
tamen Consideratis pmissis madnibus ac Visione
et quae quoad Testes Mfici Sterodzki Siquidem mandatio
Mfice Mikulska Subditos Naborowcne ex Re objecte
Complicitatis de nomine et Cognomine specifice non clarificato

Contra

Contra vero Testes M. Miszewski nempe Joannem Przybyszewski de Sanctuario primo per Subscriptionem Interrogatorii in judicio Tri Zacrocimensi pleno à M. Mathia Sierodzki suscepto tracta Processus Maatio facta esse Comperitur, visio vero tantum Krysiak sine ime et hoc similiter stante Processu facta inculpatur, Idcirco Judicium ab utraq parte Testes nominatos pro admissibilibus agnoscit, et eorum Testes cuilibet parti in suis Interrogatoriis Conscribenda et Subscribenda determinat Appellat Mcus Sierodzki ad Judicia Tribunalis Rni Petriovienensis Non admissa, Tandem Quoniam Suprafatos Testes per partes nominatos juxta Resolutionem Judicii sui in interrogatoriis inscriptos et Subscriptos praelibatae partes induxerunt, et Inquisitionis suas quaelibet pars sex Testibus eduxit, Proinde Judm ad lectionem Eorumdem Inquisitionum condescendit, Quibus lectis et per singula puncta diligenter tractatis Quando quidem ex Eisdem Inquisitionibus Lucide patet Documentisq enarratur, Super Bonis villae Kamienica Kowalna Sortem Unam haereditatis a Longa annorum Serie ad Bona Zlotopolice in ante Mcorum Mikulskich haereditati Subjecta, Alteram ad Sanctuarium Ecclesiae in Kamienica Sitae Tertiam ad Bona Naborowo ex ante Mcorum Strzałkowskich Vexilliferorum Zacrocimensis haereditatis Spectare extasse haecq Bona Naborowo cum Sorte in Bonis Kamienica post fata praefatorum Mcorum Strzałkowskich per filium Eorum olim M. Strzałkowski Vexilliferum Zacrocimensem tenta, decedentibus vero Ejusdem M. Vexilliferum Zacrocimensem Sterilibus fatis per M. Dunin cum M. Strzałkowska Deinde per Mcum Myszczyński cum altera M. Strzałkowska praefati olim M. Vexilliferum Zacrocimensem Sororibus germanis

nuptas

Nuptos Subsecuti vero fatis Sterilibus Mcor Myszczyńskich
Congnum Iterum per M. de Strzałkowskie Duninowa Viduam ad
extremum per M. Stanislaum Zielinski Dapiferum Lomzense
ex Re Connubii per Eunae cum Tertia M. Strzałkowska pfatt
Mcar Duninowa et Myszczyńska Sorore initi possessa quae
quidem Bona Naborowo cum Bonis Kamienica Kościelna Cen
tiqua esse et in Eadem praeta ab agris Bonor Kamienica ad Ri
vum et Fossam Stante possessione olim M. Dunin Ips
met Revolo propter meliorem defluxum aquae elaborati
protendentia pro pascuis propter Inventaria ex Bonis Ka
mienica Kościelna a memoria Testium nempe Ab an
nis circiter Sexagenta semper usa esse in eisdem pratis
Inventaria Villae Kamienica Kościelna tam ex Sorte ad
Bona Zlotopolice spectanti quam ex Sanctuario ac etiam
ex Sorte ad Bona Naborowo pertinente Continuis Annis
pascere absque quovis Impedimento solita extitisse, pfatique
haeredes et possessores Bor Naborowa tam Mcos Strzałkowskie
Vexilliferos Zacrocimense quam filium et filias ac Gene
ros Eorum Mcos Dunin et Myszczyńska pascua Eadem
Inventariis ex Sorte Bonor Kamienica ad Bona Zlotopolice
Spectane et ex Sanctuario unquam negasse, quinimo non
Nullos Subditos Kamienicense tam Sanctuarii quam ex
Sorte ad Bona Naborowo spectane ac etiam ad Bona Zlo=
police pertinente in his ac pratis seu pascuis locisque Eorum
elevationibus ubi Gramina nondum excreta fuerant adver
sus Suor agror Mansos juxta protendentiam Mansor
in ante absque praepeditione arasse et seminasse sed post ex Re
Minuti in ibidem excretar Segetum desenisse in aliis vero locis
Eorum pascuor ubi gramina per Inventaria non depacta ali
quando fuerint per Subditos Kamienicense Cenfalcatrata et
Collecta esse, taliterque Villam Kamienica longa Annor Serie
in pacifico Usu pratorum Eorum seu pascuor extitisse non
nisi hinc cum Campus Magonus Bonor Naborowo Subhaec

Pascua

Pasua inidem ad hæc aliquibus temporibus cham Inventaria
Naborowene in hisce pascuis ex ille cham prestionis super
Villa Kamienica ad Bona Naborowa spectans pretaxate, inde
primum per apprehensam prestionem Communi Bonorum
Naborow per M. Zielmieli Capitaneum Lomzense Laa Palma
per ad minis[illegible]rum ejusd M. Zielmis li ex Bonis Naborow
huius Civibus singulis proprijs obsignata extitisse, Ad
fructum teni ex eisde non habuisse Nam per Inventaria
Bonis Kamienica licet obsignata deperdita esse, Cum vero
M. Matthæj Stendli phene Regrabuis ad me una Vice
Notarios Suos etiam Laudi mine in Possessionem Bonorum Na-
borow sibi à M Stanislao Zielmieli Capitaneo Lomzense di-
missam primo Inventariam deinde obligat mianti eumee
Mum Stendli Secundo an Scholi Parochiani sui Ximo
+ pascua Laa pro pascuis obsignare mandari et ex hac Man-
dato obsignata extitisse, in que obsignata perlectum Illum
Stendli prata seu pascua M. angelam de Lempiliee olim
M. Thome Milusielli Scultetiæ Novogrodens Centum
Pulitam Viduam phene Bona Ito spolie et Scholis in Ka-
mienica Kasielna prestitum inventaria sua Bona Fami-
nea, et Sanchiam impellere mandasse, Licet deprehendum
M. Stendli primum per suum ad minis trat[illegible]rem iniisse
Illum Nominee M. Milusielka Ubgorsk pfato ad minista-
tore deputionem hominee Inventarior expedicis pascuis
negaverint Nimeee M. Stendli cum primis civitis suum
Sibi adhibitis in pascua Laa Amenee Inventaria
primia Mee Milusielka et Sanchiam ex hisce pascuis
Vi et violenter deputisse Libros Bonis Nominis et gratiosi
Dominii phene M. Milusielka ad manus M. Mathe-
ussi Publicis hisce Inventaria pascua hominum pri-
vatos Conflagrasse Nemetli Casimineum Civee Domi-
ni Publicum Conscripsisse et eis re amplius in hisce
pratis pascere aut candi Sero et ingrosse phibuisse, alias
vero Publicis M. Milusielka Laa Inventaria pascua me
Metu à M. Stendli pene ausfugere che hominet in pred
obsignatis hisce pascuis pro pratis Laa ut non depascantur ab

Inventarios

Inventariis Kamienicenę per M. Sierodzki cavisse fenum ex
Eisę tam hoc Anno quam in subsequenę Annis ad Cursus
circiter Quatuordecim plus vel minus quolibet Anno collegisse de qua
violenta depulsione Inventariorum ex predictis pascuis Conces-
sioneq Subditorum M. Angelam de Lempicke Mikulska, facta
Madnecd obiectione Concessionum Subditorum Contra Eunę
M. Sierodzki et alios Coram actis Crnę Zacrocimenę Tra Eta
post festa Solemnia Sacri Pentecosten Die Secunda Mensis
Junii Anno 1773 easq suas querelas processu non pro
scutt esse ast M. Misiewski Venatorem Przasnenę presen-
tancum actt Bona Sepedicta Złotopolice et Sortem in
Villa Kamienica Kościelna a Successoribus Mikulscianis
obloquenę Transactionibus Coram actis Crnę Zacrocimenę
Die Vigesima Septima Mensis Augusti Anno 1778 Jure he-
reditario quaesivisse post initamq possessionem M. Misie-
wski hunce M. Sierodzki et Eidem Mco Mis Zewski pascua
premissa Negasse et Excisę Inventaria Subditorum M.
Misiewski Kamienicenę ad forestam Bonorum Naborow
aliquoties abegisse hinc itaq M. Misiewski facta ma
infestadne Sua Coram actis Crnę Zacrocimenę Die 21. Mensis
Junii Anno 1780 de violata Sui immediata Possessione
Tmum eię M. Sierodzki pro Judiciis Tribus Zacrocimenę Die
19. Mensis Augusti Anno Eorę 1780 Coram actis Crnę
Zacrocimenę Relatum instituisse et Converso per M.
Sierodzki ad idem Judicium pro indebita Usurpatione
Pratorum et bonificadne damnor in Eisę per actorum
Citaone Coram Eisę actis Crnę Zacrocimenę eadem Die
et Anno relata Concitatum esse ulteriusq Causam
hanc in Judicio Tri Zacrocimenę et Trnis Conde-
scensionum modo in anteriori Decro judicii Sui de-
scripto ventilatam et ad Annum 1785 protractam esse
Quo circa Judicium premissis deductis animadversis
Decris Tribus Zacrocimenę hem Judicialibus quam
Condescensionalibus melioratis Luit M. Mis Zewski pro
violata immediata possessione in pascuis supradictis
Poenas Constitutione Anni 1768vi descriptas super Mco

Sierodzki

Sterodzki extendendas Conservationem Sui circa Possessionem praedictorum Pratorum seu pascuorum exposuit et Terminis Suis concludit, Cum vero violenta apprehensio Eorumque pratorum per M. Sterodzki non in Tractu possessionis M. Miszewski verum stante Possessione olim M. Angelae de Lempicke Mikulska subsecuta violentiaque primitiva, Eiusque olim M. Mikulska peracta esse palpaterit. Ideo hanc Causam Rigori Conclusionis Anni 1760vi non Subesse Judicium Sententiae, Sed Quia Idem M. Sterodzki prata Eaque inquaestionate à longa Annorum Serie per totam Villam Kamienica Kosciolna pro Pascuis et modo quo supra Usa violenter stante Sui Possessione Br. Naborowa ab Usu et Possessione Br. Kamienica Kosciolna avellere et Possessioni Bonorum Naborowa per se Possessorum adjungere durantique possessione Sua in Bonis Naborowo etiam post editum M. Miszewski ad haereditatem et Possessionem Bonorum Zdropolice et Sortis in Bonis Kamienica Kosciolna retinere Suam Possessionem praefatorum Pratorum violenter ademptam haec Prata Eiusque M. Miszewski Negasse exinde Damnum Eidem et injuriam peregisse et ex hoc emergere Processum dictum in Tractu dictum ac Litis expensas Causasse palpaterit Proinde pro praemissis deductis ac etiam pro Concussione Libri Francisci Casimiri et Ignatii Dusinan ad praesens M. Miszewski Subditorum in assa Ejusque Domini Sui agentium Actorum M. Mathiam Sterodzki Vice Notarium Trem et Crem Zaczimene poenis infrascriptis Subesse Judicium declarat Decernere Quatenus Idem M. Sterodzki Turrim Castri Zaczimene Superiorum in et pro fra 2. pt Dicam Misericordiae in Anno praesente incidere ingrediatur Ejusque Sessionem per Spatium duarum Septimanarum Sine intermissione Continuet et expleat in Egressu vero Sui de Turri Quingentas Marcas Polonicales M. Miszewski Venatori Praesnene Actorum Sive ejus Spti Plenti Coram officio et Actis Crne Zaczimene pro via Quietatione Solvat et enumeret idque Sub Poena Badnis circa Madnem inibique faciendae tam quoad Sessionem Turri cum quam Solidnem Marcarum in Casu Contraventionis

publicanae

publicanae Judicio vero Suo Vadium Capitaneale Simplex
Sub Rigore Solito ex Registro Poenalium extendendo exolvat
Processum ex parte M. Sierodzki Super M. Miszewski hac in Causa
obtentum Judm Sniepenis Cassat Quovero ad praetensam
per M. Miszewski Restitutionem praedonum Seu pascuor per M.
Sierodzki ad Bona Naborowo Stante Sui Possessione occupatt
et circa exemptionem Sui de Eisae Bonis Mcis Zielinskim
Haeredibus cum Eisae Bonis Naborowo porrectonem Si quidem
Idem Mfici Zielinscy haeredes Bonor Naborowo post Reso-
lutionem in Judicio Tri Zaerocimensi objecti per Eosae
MM. Jacobo Miszewski et Sierodzki condicti modo primum
pro Tmo praesens ad attendentiam Causae Ejusae per M. Misze-
wski adcitati Nullumq in Eosae Mcos Zielinskie et Mi-
szewski hac in Causa in primitivo Subcellii loci ejusae
Subsecutum judicatum Ideo Judicium hoc in passu
M. Miszewski cum Eisae Mcis Zielinskie haeredibus actio-
nem Ordinaria Juris Via promovenae permittit, Damna
vero ex Eisae violenter occupatis pratis ab Actu Capessi-
tae possessionis Sortis Bonor Kamienica Kosciolna Mci
Miszewski ad Exitum ex Possessione Bonor Naborowa Mci
Sierodzki Idem Mcus Miszewski hinc et Vulnera Seu
Concussiones in Obductione Specificatas Lbri Franciscus
et Ignatius Subditi Mci Miszewski comprobent in se-
quenae Judiciorum Suorum Cadentia exalternata in
Raciae Celebranae post quam Comprobadnum Subse-
quenae vel non Judicium decernit id quod Juris erit
Tmo Conservatt. Documenta per partes Suo in Judicio
reposita Eisae partibus extraduntur, Inquidnes verotum
in Judicio Tri Zaerocimensi et in Tmo Cendmis in fun-
do Bonor Naborowo quam in Judicio Suo deducte
Sigillo Judicii Sui obsigillanae et in Cancellaria
Judicii Sui manenae declarantur. Appellat Mcus
Mathias Sierodzki Vice Notarius Tris et Crenae Zaero-
cimensis ad Judicia Tribunalitia Rni Petricoviensis non
admissa uti Dicto Tribunalitio Rni Petricoviensis praecisa D. P. Vigor

Actum

Actum in Pterideo in Terminis Communibus Tribus Plocensis Districtuum Plenscensis Simul et Raciąziensis una cum Continuatione Anteriorum Causarum Feria Secunda post Dominicam Septuagesimae praesentibus Die Quinta Mensis Februarii Anno Domini 1787mo Celebratis

Inter Instigatorem Judicii pro nunc Ejusque Delatorem G. Gabrielem Rudowski Generosi Josephi Rudowski lethaliter infirmantis Parentem actorem praetendentem G. Thadaeum Przedpełski Propositione Citatum praetendentem G. Antoninum Rudowski Citatum praetendentem Judicium exaudiit partium Controversiis Quoniam per Antonius Decanum Judicii Sui Jnr G. Gabrielem Rudowski et G. Thadaeum Przedpełski in Raciąz Cadentiaque praesente praecedente hac in Causa praestato ad Continuandam Eadem in Causa Sometimia per G. Gabrielem Rudowski Unus Testis jam vero per G. Przedpełski bini Testes pro praesente Termino induci injuncti Secundum Decreta inter G. Gabrielem Rudowski et G. Antoninum Rudowski Eadem in Cadentia Judiciorum Suorum praesente praeterita Subsecuta Idem Generosus Antoninus Rudowski ad Statuitionem L. Francisci de Cieciersk pro praebendo Testimonio aut ad Evasionem Juratoriam prout Copiam Statuitionis ejusque non habet pro praesente Judiciorum Suorum Cadentia explenae est adstrictus Proinde Judicium ante Omnia Teneri G. Antoninum Rudowski satisfacere Eiusque Decreto Censuit idque in instanti Et quoniam Jac. G. Antoninus Rudowski allegans praedictum L. Franciscum de Cieciersk Subditum Suum Aufugum et de existentia ejus ubinam reperiatur Se ignarum esse Evasionem Juratoriam offert Proinde admissibili ad inventum Statuit quatenus evadat prout Copiam Statuitionis praefati L. Francisci et Notitiam ubinam sit non habet lui additur Mlis ad pronuntiandum Justi Rotham idque in instanti praestitit hocce Justum Idem G. Antoninus Rudowski quo attento libera praetensa Statuitione praedicti L. Francisci pronuntiatum decidenaque Terminum per Lupenis expressum Decretum Antonius Judicii Sui inter Eos Gabrielem Rudowski et Thadaeum Przedpełski praelatum Conservatum

duerint Quatuor protoco epie L. Janussi sampor Jõ
Gabrielem Rudnerli quam per J. Thadeum Rudpodski in
interrogatõrib ad probidend Testimoniu inseri atq protoco
n. Josephi Bitelli à parte J. Thadei Rudpodski cm Interro-
gatoriis Suis admissane Juramentum Specificati cujus
tenoris ad Extensen Testimoniu idem J. Rudpod-
ski ~~[illegible]~~ difficilem esse allegd parte
eadem alios Testes nominand idq in instanti. Quod
circa dand Nominad meum Testium exhibens J. Rudpodski
Subdidit de Bonis Civitatis per J. Gabrielem Rudnerli nomi-
nandis Siquid Jis J. Gabriel Rudnerli & Gabrielem Uni-
zerzyli pro Testibus exhibendis Sui, hem et J. Thadeus Rudpodski
Pura J. Gabrielem Rudnerli et J. Laurentium Unierzyli
pro Testibus exhibendis Sui nominandi Longq in interrogand
ex Senatusconsulto per Canullarium Judicii Sui reprobatis exemptis
Subscripserunt Unde Judex ad rei primæ ablis & Testimo-
nia aucpit. Quibus expeditis ad impletiõq hac in causa
Sententiis agitatis parte Dueduum Testibus deductis
Controversijs partium denuo in se plene facti examinibus
ad Lectionem Sententiarum Suo in Judicio admodum Judex
auscpit quibus lectis et per omnia puncta diligenter exa-
minatis, Quando quidem ex dictis partibus deductis Bona
Villa Civitatis in Medietate J. Antonii Rudnerli in altera
vero Medietate J. Josephi Rudnerli hereditati subjecta
esse in Villa vero Hnezna pfate Villa Civitatis con-
tigua Sortium nempe duarum partem Villa Knezewa
ad predicta Bona Civitatis in medietate Ejusdem quarte partis
ad J. Antonium Rudnerli in altera vero simili medietate
ad J. Josephum Rudnerli spectare et insuper per J. Josephum
Rudnerli Sortem in dicta Bonis Knezewa à J. Simone
Gutkowski octavam partem Villa Knezewa intercurrisse
jam hereditd abaliquot annis quietam possidere sicque
J. Josephum Rudnerli duarum partium Villa Knezewa
hereditati Sua subjectam jam autem J. Antonium Rudne-
rli octavam partem Villa ejusdem Knezewa intra Sortem
ad Episcopatum Plocense spectantem Medietatem Villa ejusdem
Knezewa retinere, ad Intra Sortes Nobilium Rutkowskich et Zglenickich

Octavam

Octavam Partem ejusdem Villæ Knyzewa possidentium habere,
Hinc quoq; G. Audomium Rudowski spectans Medietatem Su-
am Villæ Cicierski Solum in villa Knyzew in Tenutam am
Possessionem G. Thadæo Prædpolski anno 1704 Diuisse, hunc
item G. Thadæum Prædpolski Tanta Possessione Sua Tenutania in
Nonnulla Prata Sua et attingentia G. Josephi Rudowski Inventania
Sua Immittere ac in diesq; possessionem eadem expascuandum Eorum tam
per Sui Inventania primitus immissa quam eadem per Inventa-
nia Præfi Rudowski opportune impulsa ac subiginem præbuisse
peridgne tam in Pannis Cicierskiego prata subtrascens ac Ostruvie
ad sed G. Rudowski spectans quam in Pannis Knyzew prata
donuncq; ad viiworum depasta exhibuisse in eundemq; mensem
Prædpolski Segetes in sua Possessione Tenutania antheiparo Mensem
Viiworum Omnium eadem non sufficienter maturescere me-
bre ad in domesticam Locum intra Segetes G. Josephi Rudowski non
domesticas Inventania Sua depellere et spargere diipsumq; Primeq;
multoties per Innumeros Inventarios Suos in Segetes G. Josephi
Rudowski Damnum Eidem peregisse Nam G. Josephum Rudo-
wski Tranquillitate Viiworum cedendo ac tam Damna Sua
Sufferendo Cumdem G. Prædpolski anni cubiliter processisse
eadem Amicitiam propeq; Sanii duobus Annis Proximis
Præfi Thadæi Prædpolski in Luna et Gremio Josephum Rudo-
wski ilo nascentes, modo primum in secundo processionis Tenu-
tania G. Prædpolski anno in confinio Mesiecznis Imponun-
cum G. Prædpolski Suos suas temperatiue Sine præsidio immit-
tere nunsme Damno G. Josepho Rudowski ab una Inventario
prædo primicipiet ex Reg opportunis ejusdem G. Josephi Rudo
wski Segetibus Damna sui et impar tam certo Tempore subditi
Bini de Pannis Warszewka ex Numerinis Remissionem portion-
ram Zuloviense aprope villa Cicierski existens transeundo
quenq; Scum clamorem fecisse ad eumq; Clamorem Præ-
fatus Thadæus Prædpolski exurrisset, hosq; subditos ad villam
Cicierski adduxisset ex quibus unus annumeratus adsci-
tum G. Rudowski suspexisset, quem censens G. Josephi Ru-
dowski eidem G. Thadæo Prædpolski per Viiworum domo Dorum
Rudowski ejusdem impedire intendentem et tradere nunsapiet ex loquid
sit de villa Warszewka Sanctuarii Dobricense subditus Eius

G. Josephi

Gnosa Audrelka Nobes Nullog Eucsen nobatas, catnis pernoc-
vratus se Thanu quid G. Josephus Audrnelki in Kolodiis sui
cum Nobli Kolalewelki Administratorem Allequens Super
Duuma à pte G. Pnedpolski sibi piracta irrebatum se ad
Administratorem Suum dixent, Idemq G. Thadeus Pnedpolski
extra Kolodiis in sui G. Audrnelki Stans exaudiuent, exhenc hunc
a Suum Pnedpolski respondend superverba G. Audrnelki ab
Amikha cum G. Audrnelki habita vesecam monise, in euntq
impvid Vernali Tempore cum G. Josephus Audrnelki prata
Omniad Sotum Episcopalem Super Villa Knizevevsi Stanq
in meditate ejusq Villa se se extendene Spretanes in sui
Posisionem Tenutaiam Emporid Lademq prata tam Epi-
scopalia pte annexata quam sua Kondidit in Eisq Primo
Knizevs Sill adexenuenq Examino pro Collegiend Deno
pertkis obignavent, Unum vero Ex eisq pratum ad se spec-
tans pro pasuis propter Inventaria Sua labratilia aliquid
sud idem ad à trimis non depascatum Similiter obignavent
dtum in Idem Pratum Suum pro pasuis reliktum Inven-
taria Sua labratilia impastere et pasare mandavent, hanc
ehanu G. Pnedpolski Sua Inventaria Labratilia Servo Suo
in idem Pratum G. Josephi Kredpolski impastere jussisse
que quidem Inventaria G. Thadei Pnedpolski per servum
ejus ex Mandato Domini in ibie in pulsia et pasta die
Dominico ante festa Solemnia Sacri Pentecostes Anno elapso
1786 nobem Kolalewelki Administratorem Sui Josephi
Audrnelki adhuma Louum Pratum adveniene Eaq Inventaria
Sui Pnedpolski de pne dto prato pro Pasuis obignato in
Campum Villa Conhqua Krakuev depelisse, quidem qui
ab eis Inventariis Servo G. Pnedpolski et Dominum Do ui in Sui
revertenka de pulsione Inventariorum per nobem Kolalewelki examine
ne idem Servus ad Eaq Inventaria pascenda revertatur G.
Pnedpolski eidem prohibuisse et ut Eaq depellens nobis Kola-
lewelki pascad dixisse Eaq; Inventaria G. Pnedpolski sine
Pastore hac die per Campos et Segetes ambulasse usque
vesperum Tempore per nobem Kolalewelki ex Segetibus
expulsa stad Lotophecium G. Pnedpolski in pulsa esse,
tohá vero post hac peracta die Ejus Pnedpolski Labena in Eaq

Villa

Villa Kruzeiu prata chaim ad Tenutariam Sorestnonum Sui ad
Ripam ex presum Spretunkà unumq pratum Civiter ad Solos
in Latum insestentiens intra prata S. Josephi Audrulis ab
utraq parte existens in idem Pratum aggrestinis Suis duobus
Inventana Sua laboratilia per prata S.ti Josephi Audrulis pallere
spasure mandasse, ibiq nemine a parte S. Audrulis in hunte
passaese itenumq Crastino desset Dnà Quarta ante festa Solem-
nia Sacri Pentecostes Ejusdem Pred.tis aggrestinis Suis
in Suo Pratum Inventana pallere jussisse hesquequd ag-
grestinos Locus Inventana itenum per prata S. Josephi
Audrulis in predictum Pratum Domini Sui impulsse
et ibiq passe Eoj Tempore S. Josephum Audrulis
cavendo Damna per Campos in Equo discendentem In-
ventanaq in pratis existentia in hientem ad Eos Pastores
S. Pred.tis ad emisse et utquid in prata Inventana im
mittant ad Eosq dixisse ad Responsum Veni Duà ex Man-
dato Dominj Ejusdem S. Audrulis ladem Inventana e
pratis depallere copisse, Tunc quequè S. Thadeum Pred-
tis cum Bombarda Longiori per Campum ad Locum Pa-
storum Ejusdem properantem, in cujus in Campo Subditum
Pontium Suæ Subjett à Bobus Suis in pratis existen-
ti Villam Residentem quid nam S. Audrulis extremis Verbis
per Cunq S. Pred.tis hunc Nominabat in Iisdem pratis per
sui ad interrogandj utquid Si Inventana mea ex pratis de
pallet extunc Eidem Illud Cani ad Caput jaculabat hæc verba
adhuc Subditum dicentem in Eosq prata cum Bombarda
accurisse alinqj in Suos aggrestinos ut negarent depellere
Inventana S. Audrulis properantes in Illum Locum clamasse
Mox aggrestinos Eosq ad Clamorem Dominj depulsionem
Inventana nunc S. Audrulis resistendo negasse ad Resistentiam
cum aggrestinorum S. Audrulis Scuticam tantum ut dicitur
Aratrik in Manu habens Eosq aggrestinos ad Inventana
descendisse et adhuc ipse Suum Pred.tis properantem sese
Convertisse et appropinquasse ad quem Suum Josephum Audru-
lis jam supra Dictum Thadeum Pred.tis aliquem Espi-
tulis existentem et ex Equo descendentem unaq pede in Terra
stante, alterum in Subece pedanea Ephippii adhuc habentes

pertinuit Dnum Thadeum Pnedpolli ex Bombarda Longiori
jaculatum esse et hunc ex Dnum Josephum Rudowski in pedem
dextrum quo jam stabat in terra descendendo ex equo Globi
nimis ictibus ita ferrum Pnobum conjaculatum extitisse
hoc quin prius jaculi equum Dnosi Josephi Rudowski
aufugisse et hinc convenisse ad se Dnum Josephum Rudowski
et Thadeo Pnedpolli Bombardam de manibus extrahere
intendisse sed nisi Baculum abeae sui quo Bombarda
impleri non potuit retraxisse animisque se vicissim pro
humeris portare Pnedpolii Dni Rudowski jam conjac
culatum binis vicibus colaphis sape et duplicate cum
contumelia cesa tamen Responsionem D. Josephi Rudowski
tacuisse et cum se pro prioribus tenuerint Dni Pnedpol
lii suum aggnatum unum famulum ad advenias ex
cape properantem tamen nihil quidquam D. Josephi
Rudowski potuisse perficere propterea Dni Rudowski
in equum pro Pastorem suorum inventarios aptum et
ad ductum cum ad minimum Equis pontis sui in ip
sum Domum suam discedens Baculum a Bombarda
D. Pnedpolli in rebelia sibi ipsi esse advenisse et Dnum
suam hinc ex Dni Josephum Rudowski Chirurgum Judeum
de Bogimiquo Oppido Dubni ad sanationem sui condu
xisse cog Chirurgo aliquot diebus circa Lunae Dni Rud
owski existente cumdem D. Rudowski de die in Diem debi
liori pesq Ejus conjunctabus nimis intumescebat et
nigredinem ex tipsed contum Equis D. Rudowski alium
Chirurgum Alexandrum de Plotzko ad sanationem conduxisse
et eumdem Chirurgum Alexandrum advenisse et totamq plan
tam pedis minis inquam et in cure Equis pedis Nigre
dinem inhibendo allegando jam in casum in hunc pedem
Ignem infernalem Lunae Dni Rudowski aliter non posse
sanari nisi ut Equis pes ja pra Lomum conjaculatus
sub Genu pertortaretur Sic abeam dato Cenebus ipse Dnus
vero Thadeus Pnedpolli nimia debilitate D. Rudowski
desulgata pertentatum ex Eus in Dna villa in qua D. Rud
owski Dnum habebat commanere et hinc proficisci
alium Chirurgum Antonium Regulski ut hunc post

sanare

Sanare conjectabant in predicta egrotare ad eadem ea
circumspicientes egrotare S. Josephi Rudorelli et Ejus
vulnera ictuum posse videre et sanari ne ne offerunt dies
Brinfi cadaver expectasse hemeeq Rogulili super vehita
S. Andreoli Anenhine cum Card vicino ad eis videnda
tumbas Rogulili causa visitandis egrotantis S. Rudo
relli impetrato in missa Dominq Rogulili ad Dominum
S. Rudorelli Domos Cucurelli cum advenerent Ejusq gra
vem debilitatem Morbi Affectus atrebum ipsorum Ejus Domus
Dignum intuendi ibidemq Hirurgum Alexandrum pene
ad proximum Alexandro alio modo non posse sanari
S. Rudorelli nisi videlicet per idem Sub Genu pertina
ter et abscindatur hemee Rogulili ad se cum hac ab
scissione per egrotum admodum sufferre possibili abs
cindi sed prius ungvibus et Spatiis altioris ybbd
Eidem Alexandro sua sisse hinc itaq Alexandrum Sua
sum Rogulilique nequaquam recipiens sed si aliter sanari
S. Rudorelli potest omnem Sui proprietatem amittere
polam Ecclesiae et tum Ejus Cruciatum nequaquam recipi
ens ruderi se a curadine spallasse tactualiter rus
sisse. S. quoq Rudorelia Sanctum profatum Hirurgum Ro
gulili affirmare Eidem Dom. Cadaver quantam volu
erit ad curandum Manibus inde suscipiat maxime
expectisse Eidemq Hirurgum Rogulili non habitis
circa se Chirurgiis ad sanandum se excusasse Non
nisi impro cum necessariis advenire non recusasse
sed hinc hemee Rogulili insimul cum profato Alexan
dro Plociam abiisse, hac Dei cui sancta Festa
et Ista Solemnia Sacri Pentecostes anno elapso
1706to peracta recursuq Hirurgo hac die jam pro
Meridiem subsecuto cum Convers. S. Josephi Rudorelli ad
denum Amici recessu hoc Hirurgo ab Eo S. Rudo
relli minus plene debili pertinchi existimet de ita
Ejus Spem Amisisse nimo Dei Ejusq Nempe
Ita Eta per Annos SS. Rudorelli Fri Thadaeum
Endrossi e Domo Perusiorum ejus in Cucurelli subjecto
accepisse et in vinculasse Stating Celebrare proximo

Judicium

Judiciis Suis antiache Cadinhè hic in Bnilow Lime
S. Thadeum Pnedpolli eo tempore ad Judm Suum in
Empredibus ad predes ejus impetitis Statuisse et
cumdem Causam hanc per S. Gabrielem Rudowli
pfati S. Josephi Rudowli Patruum et Procuratorem pro
misse in Tractu Causæ ejusd ad veniendo Litenis
Sali Conductus Sacræ Regiæ Mattis pro S. Thadei
Pnedpolli hemue S. Thadeum Pnedpolli per S. Rudowli
et Empredibus ex vinculasse et exfuisse dia Sui emissum
esse per Auctionem vero pfati S. Thadei Pnedpolli
per stimios SS. Rudowlich Medicis ad S. Josephum Rudo-
wli advenire simq Dns Rudowlich Ventarium dolo-
rem pedis pasmum cum id minio Merlo Hechcoasta
pcumere hemue Medicis Suis Romdiis aliquo Tempore
interchio quidam nud clunq fuisse, Sed eidem imprimis
Digitos pedis possea partium ad totam plantam pedis
dicti abscidisse hmeq S. Josephum Rudowli ad
usq Nudum sufficienter Sanatum ad medium circa Se
hemeq tenere dicutum esse Jam quoque in Subadnem
Objectionem per Appositionem exste S. Gabrielis Rudowli
hiq S. Thadæi Pnedpolli et Ejus cum aliis Pmis penaldrèz
lentum Actum Primo Pmissum Seu Confirmadnem
exste SS. Bichlowelich sup Ejis Dnicarum Michi Mi-
gilmichi Kostlowli, Micelli et Hquid Lipmichi Abmdi
S. Thadæum Pnedpolli de Complicitate Super meq quitadnis
Domus &c. Bichlowelich in Bonis Smadzeum per
altar q exacrabilium Violentiar et Sclopetis explosionum
ad S. Ludovicum Bichlowelli pcty Martinum Micelli
Animo interimendi explosionis in cujus Petitionis in Judi
ciis Ordinariis Gralibus Tribunalis Civ Sá Sho pro dam
Pschiagowice Anno 1767mo Subsecuta Deinde Decretum
in Actis Quarlanum Cinc Capti Plotum Die Primia Men-
sis Julii Anno 1776to pro Ejs Smadzeuliensis
cradamum Jonis dli ad unq S. Thadeum Pnedpolli
Fratres Ejus Omnes et paratum se Actis Ingrid nibus plati
cunq pro Thadeum Pnedpolli pcolaphisatione esse
cutione Baculo in Cimeterio Ecclesiæ Zagrobine S. Smarz
dunli ad Ecclesiam cunctis Liisq et Singulis ejus in fidei Actis

Chmstki

Amissi Domini ex Edicto Zagrabiæ exercitium pertinacis Pudpodli et fratres ejus Infestatrice atque Inquietrice Ilmi Simandzerlich in Residentia plebanali Zagrabiæ existens Cognitione et Decisione Sessione Tertia Spatio Sexaginta trium proxime pertinax S. Thadeum Pudpodli admittendo ejusmodi Criminalibus penalibus Tadinvenire atque Protestandum ipsum Ilmi Thomæ Simandzerlich et fratris ejus contra Ilmum Dnum Thadeum Pudpodli coram Actis Civ. Plebis Dei 9na Mensis Xbris Anno Dni 1770to facturo de Renovatione violenter sibi Ilmi Simandzerlich prætensum Ilmum in Cancellaria cum locis publicis malitiosa Lesione dishonestis verbis et commatiis bonæ famæ Plebis affectione indecentibus Objectione Ilmi S. Thadeum Pudpodli insultantem Adextimandum Dentium in Judicio Officii Civ. Plebis in Terris Quenlanum Die 19na Mensis Martii Anno 1781mo Jur. Dnus Jurmenus Trembinski et Dnus Thadeus Pudpodli pars abaltera Lubis Inquisitibus protulerunt quo Ilmus S. Thadeus Pudpodli pro Violenta ex Taberna Bonorum Winna Portionis Ilmi Trembinski Subjecta Ampliatione Litis Tabernatricis Adclopatibus Vitibus ejaculatione quibus Ilmi Trembinski in Bonis Rolearum pro apice Dnum Trembinski infestatione Aggravatione Locione diffamatione pro petitione verbis indecentibus menacitate aspera via publica Eidem discedenti obsessione ibidem Similiter Infestatione pro Pecuniæ Ampliatione penalis Sessione Terminis Spatio Quatuor Septimanarum admittendo et panis Criminalibus exhibit pertinax Dnus Fabrianus Rudmanli Actorem in Judicio repetitione Judicii mitagi ex Reparitis Comexstraneis primis Ad Causam Ilmi non inhantibus Dnis et Proceribus nem misi Progressus Ilmi Thadæi Pudpodli admittendo tenus Nulli tamen pene ex Re Dnus tanquam in Rubes jam judicialis hunc Dnum Pudpodli Subspedulatum, pro grandi excessu Ilmi Thadæi Pudpodli in Persona Ilmi Josephi Rudmanli per deliberatum

ad Dnum

ad Lunas tempestive insanguo Cranio subdito Cerebro in Suo subjecto Capitatam Ejaculadrem ex Bombarda longiori, ad omg
G. Rudwanli morbi lethalis Lutetiae tempore aduc passi d Peni-
culi Ictu Causatione graviq illata mutilatione ac prod Jam
peractam per Scenorum Enjaculationem ejusq cum sentme
plus Calaphisatione et igno minio sa lesione aliisq Ledentis
non posse Eum Thadeum Rudprdski Exemplares
Panas evadere Sententiad Majoribus tamen verbis
Mentelegis promentis exrecham peraliquod Dies in
carcere dnis Sua persona ei inclusa et detenta Spte
missis Decrevit Quatenus Jd Eius Thadeus Rudprdski Red-
dendo Eos Expensas Suos Termin Cassti Florene inferiorem
ab Acta Ejusq Duodi in Quatuor Septimanis ingrediatur
Ejusq Sessionum Spatio Duodii Anni Sine intermissio
ne Sententiad explead in Egressu vero Suo de Turri Quinqua-
ginta Manas Polemicad parti Eius Gabrieli Rudwanli, cum
quoq Eos in Primo pro mutilatione pedis Sue Lesione
tione Ejusdem Josephi Rudwanli Medietatem Taxe Capitis
Mentelegis videlicet Ducentas Quadraginta Manas
Polemicad alq pro Alterna Bombarde itidem Ducentas
Manas Polemicad propter Eius Josephum Rudwanli ad
Manus Parentis ejus Dmni Gabrielis Rudwanli
Aud Cram Officio exactis Cinq Florene Q Idem Eius
Thadeus Rudprdski solvad exactis enumerad, alq
Sub Pena Banitionis Cena Madnem faciendi insan
Contraventionis tamen ex Re non Sessionis Turris, quam
ex Re non Solvendis Supra scriptarum Manarum inibi
publicaque Judicii vero Suo Cadivum Capitaneale
Simplex Sub Solito Rigore ex Regesto Panalium exac-
lendo Idem Eius Thadeus Rudprdski exolvad Expensas
vero per Eum Josephum Rudwanli ni Panationum
Sui erogatas prod quam Convaluent Juramento
in Judicio quolibet Comprobandas Eidem Dmno Josepho
Rudwanli per Eum Thadeum Rudprdski Confitendas Jud
determinat. Mert G. Thadeus Rudprdski a Judicio Tribunalitio
Civi Petrid nere Admissa, Sententia Sigillo Judicii Sui obsigillata
Partibus extradita.

Actum in Plenilio in Terminis Communibus Tribus Plocene, Districtuum Plenscene Simul et Raciazienc Una Cum Continuatione Anterior Causar Fra 3tia pt Dcam Septuagesimae pxa Scilicet Diebta Mensis Februarii Anno Dni 1787mo Celebratis.

Inter Mcum Stanislaum Wołowski Thesaurarium Raciazienc actt et Citatt per Gnum Josephum Łosowski Inscriptt Plentem Illum Admum Rndum Paulum Praepositum Bulewienc hem Mcos Ignatium Franciscum et Antonium Fratres Jnr Se Gnos Luboradzkie Judicie Crne Cuchane litt et actt per Eunc M. Ignatium Luboradzki Suo et Fratrum Suor nne pttd. Sufficienc Comparitione ad inventa ptibus experiri mandat, In Experimento, Judm tam Tmum per Decrum Antecti Judicii Sui pstitae Satisfactionis per Mcum Wołowski in puncto Communicadnis Documentorum Resolutionisq Causae in praesenti Cadentia ac Subsequenc Comportadnis et Communicadnis Documentorum nr partes in Antecta Cadentia emanatum Conservatum hem Citadnem expte Rndi et Mcor Luboradzkich pro indebita Sui Vexa aggravationeq Processus Mco Wołowski editam decidendo, Teneri Mcos Luboradzkie Decro supra in puncto Communicadnis Documentorum in moderna Cadentia Communicare oblatorum Satisfacere in instanti adinvenit, Et quoniam Mcus Ignatius Luboradzki nne Fratrum Suorum Documenta Summario per se Subcro specificata Suo in Judicio Comportavit et Mco Wołowski Communicavit, Superq Realem Comportadnem ad Justum se se trahit Proinde admissibili Eoq Mco Ignatio Luboradzki ad Justum adinvento additur Mlis Judlis ad pronuntianc Justi Rotham Praestitit Jc Mcus Ignatius Luboradzki Suo et Fratrum Suorum nne prout Documenta Omnia ad Causam psone Spectanc vere et fideliter Comportavit nihilq in praejudicium ptis Celavit, post quod praestitum Rndo ac

Mſtis Laboradelis abultinen Compertadne Libenis pro
nunhàis Negotium mduxit mandat in Jnduchione
Cujus Causam Jpse de Consensu ptium in Sequen Jue
dicio Suis Cadentia mRauij exaltrnata Celebrauerat
lite nsolenne et ludiena judicial Dmo Censerad.

Inter G. Paulum Zothaulj Vuchetanium Loi quene Actr pthr.
Utquetam Jnfidelis Berek Jouiali et Joseph mullenoglu
Judei et Mercatores Radzanuiene Coll quene in Dmo
dis parent et Condemnare permittend. Proinde super
dicta Coll despone Ratione non Solutionis Summa dum
què Auno Quinq ad emptam abDicto Lanam non
adnumerate ac aliarum Rerum Jstanhàd Dmo Comprehenden
que dum mod stadlitis Mtis ad publicam Publicand

Inter Jnfidelem Jakob Jelowicz Antractum Tabernadnum
Cuisdeuiene Actr pthr. Mum Franciscum Maldueli
Regentem Dnm et Jnrm Vicesgerendene Coll per Dnum Petrum
Chudnicki Dnum Hyacinthum Pilitowski Coll per dictum
Tenen ptem Actr dicere ptem Coll de Dmo et Sententia,
et quemam de Penitione Bonorum Cuisdeuiene in quibus
Citatio pricta extad per Mum Maldueli tendentium
rendored, igitur Libram ptem Citatt à Dmo quene pro-
nunhàd.

Inter Jnfidelem Major Berkowicz Anndatorem Sumę Kuriene
Actr pthr. Dnum Josephum Malinski Coll per G. Melchio
rum Meinski Judm Citadnem pdis Actr pro Soluendo duo-
he Nenaginta Septem flor Jnstrumenti Obtducum Polonicale
pdi Citata ad Judm Jdem Editum deuidene Contrauenis
ptium cadudis Quentam pfatus Jnfidelis Major Berko
wicz Presentanus Actor Super allegatam Quotam Nena-
ginta Septem flor et Instrum Obtducum Polonicale Scriptum
mle obtend Dno Josepho Malinski medierno Citatt Sibi da-
tum quedam Casu infelici Combustum esse infert et Omni
ne Madne Ceram Actr Cum Plorene Tra Zhei ante Fm Natis
Beatissimæ Virginis Mariæ Subsid die 5ta Mensis 7bris
Anno pte elapso 1706to facta enquenelatus Judex
Judm statuit, Quatenus Judex Jnfidelis Berkowicz Com-
probare velit prout premissa Quota Nenaginta Septem

flor

flex Procur Archidiacon Polonicalis absque D. Josepho Malinski
ad presens citatus juste et ad persolvendum debitum nequa-
dam modo Barrificata sit idque instantanee Jandem Jo
Actor in attendentia pris mihi judicio juxta Privilegia
Legis prescripti hoc Jertiendi, Quo audito duer mihi
Judex Locatenens D. Josephus Malinski citatis principaliter
Quotam Nonagintia Septem flex Procur Archidiacon
Polonicalis in ea pro sua Secunda post Decan Jubilate
in Anno presenti inidendo Cum aliis hinc Florenis sub
Pena Bannis in casu contravencionis circa mandatum
faciendi publicandi pris alias Solvendi Lucia pena
Trium Marcarum Soldi pris in Tribus Solutionibus presentis
et subsequentibus Termino Judicio Suo hoc die praxi Juris Solvendi
Dum Presens Vigeret.

Item Simon Thomam Gwinski Bonus Cywiny Sone Hendem
atque Simon Clementem Januarii Eneam Bonus Porfuroem
Alias pertinendi Simon Januarii Suo et Simonis Gwinski me
pris et Suis Andream Gosciski et Mariannam Polenyanicha
Juricum Congis citatis per Manikem Suo et Conthis Suis
me pris, Judicium Citationem pris alias pro attentatis
Bonis Conthis pris citatis Suum ad Judicium dictam duidem
Pro quibus Causa presens Sme Inquisitionis duidi non valet Jyther
Rutenarium esse Inquisitionem tamen disputationem nem quam
Emendationem ad Conclusa Primi et Postea dictum pris
Actoris pro utraque pte in Sequenti Judicii sui Ca
dentia in Ratuga ex alternata Celebranda Subsequenda Consuet
Suis Convocati.

Item Gratos Martinum et Josephum Charzynski alias pertinendi
Dm Martinum Chanzinski Suo et Fratris sui me pris.
Suos Andream Magnuski et Catharinam de Magnuskie
G. Alberti Diedulei Conthem Seu utroq; Conges alias per
Lung Simon Diedulei Suo Conthis ac Simoni Magnuski me
pris. Judicium Citationem pris alias pro Solutione Summis
Centum Lyne hem Simon predicendo antea Judicii sui
in quinta Comprobandis Juxta die in Plank Judicium
Inter pte emanad conservad Decidendo Venen. Gl. Charzynskie
satisfiere Decreto injuncto Comprobationis Juratoria. Cetera

Cenud, Et quemiam in Satisfactionem Dicto antracti Judicii Sui G. Martinus Charzynski Suorum Fratris Sui Justum in facie Judicii Super Realitatem Summae Centum Tyne perolt Gnum Thomam Mączewski abolim Gso Thoma Charzynski Actt Parente accomodatae sibi adusq non exolutae et ad exolvendae debitae praestitit. Igitur Judm attento Eorum Justo, Summam Eandem Centum Tyne ad praesens Justo evictam legatam esse judicat, Decernitq Quatenus Gsi Mączewski et Dziedzicki Citati praetactam Summam Centum Tyne inter pro Vgla Festi nattis Sancti Joannis Baptae in anno praesenti incidente Coram officio et actis Crnae Plocensis Sub Poena Baonis in Casu Contraventionis Circa Madrum ibidem facienda publicanda ad Marcus et Quintadrum Ptis Actt Solvant et realiter enumerent Quito poena Septem Marcarum Polt pti Cum Summa et Sub Rigore Eorum Judicio Suo totius praxi Juris Solvenda Dicti Praesentis vigore

Inter M. Ignatium Luboradzki Judiciae Crnae Ciechanoviensis Actt pntlr Ptem Rndmum albertum Ubysz Canonicum Collegiatae Plocensis Bonorum Sceptrorum Cum attinentiis haeredem Citatt pntlr Judm decidendo Citaonem Ptis Actt parti Citatt edidit Si quia Causa praesens facti sine Inquisitionibus decidi Nequit id circo Judm pti utriq ad Contenta Tmi ptis Actt et Madrum utrarq ptium prosequenda Judiciorum Suorum Cadentia exalternata in Raciaz Celebranda Dilaonem Inquisitionis dat et Concedit Tmo Conservato.

Actum in Plenilio in Tmis Communibus Tribus Plocensis Districtuum Plenscensis Simul et Raciazensis Fra 4ta post Dominicam Septuagesimae proxime a Scitum Die 7ma Mensis Februarii Anno Dni 1787mo Celebratis.

Inter Illmum Mcum Maximilianum Brunonem in Moykowy Comitem Sieraczowski Clmum Plocensem Ordinum Aquilae Albae et Sancti Stanislai Equitem hem Gnum Hiacinthum Przedpolski Crnium Trim Plocensem Actt per Gnum Chrisostomum Zielinski Inscriptum Plenitem Gnum Mathiam Tarczewski

Burgs

Burgg Cmē Vispergndienē Actall ēd indiene pntis, Compar
nē et dicto Suum Controversē quar Rhūm Controversiis
in Judiciis Suis indecisis exandithis Judicium Citationem
phis actll prodtradithone Lbē Annæ ad prōuens Lbi Joan
nis Sentis ac pro Suis Rāone denegahe Extradithonis parti
Citate Suum ad Judm dictl Leidenē Quid quidē Illustris
Mūs Piralewski Cmes Stevnē cum Gmio Enedrichi
Pomorum Pincern Tenutario Pinsbere vi Contractus Dena
tam cum Celsissimis Principibus Ducibus Sechsen Polnis
len ichtuh vindicadnem phegenuu ex Libris Bonis Pincern
no Subditorum indigitanti ac exn Documentorum exlibr
Metricis Baptisatorum et mortuorum excerptorum Subdita
tam Lbē Agathe quasi Lbē Annæ Pannis probare
pro Extradithone quidē Lbē Annæ antsh apud Suum
Tanzeurli presentē prens ad Judicium dingendo hanc
ex Lbam Annam Lbē Joanni Perenno Libaie Nuptam
Ach ex Bonis Pincernym Pinsnioni Suo Subjectis
Subditam esse per Suum Rentm allegat, cum vin
Cius Tanzeurli Eanē Lbam Annam reperito Testi
monio ex Libris Metricis Baptisatl Ecclesiæ Lavid Lenes
Die 29. Januarii Anno presenti depromptō per Admūm
Valentinum Wbram dni Subēn in Bonis Oriū Knesso
Joannis et Mariannæ Conjugum Molendinatorum de Osiek
Libend Filiæ Die 5ta Mensis Augusti 1764 Anno
Natam Libram Lbē Joannis Subditi de Bonis Forch
ten per se presens esse infert, et de ulteriori assertō Pcō
Judm in his Communitantiis in Sufficientiorem Pro
batione Subditatus exutrāq pte ac reprobandum
Nupanam esse Inquidnum per utramq ptem in Se
quens Judicium Rerum Cadentē exattenata in
Causā Celebrare edixerē censēd proque resultander
Inquidnum Trō Statuthonem Lbē Annæ pro Judi
cali Recognithone per Suum Tanzeurli subsequens
arbitratus Termino Convenit.

Inter G. Stanislaum Dzierzanowski actō pte Ejus ex Mili
dem ex Matthiam Kreszewskie Actā pte, Judm Leidens

Citadnem ꝑsis actis pro Soluendo Summam Unius Du-
centenum Quinquaginta flor. Altenius Quadraginta
Trium ꝑ Georgium Mathiam Knesnerlin debitanum Certis ad-
dictum Florenos et pro medio Centho herdei Quoste Trium flor. per
Georgium Michaelem Knesnerlin Soler in Juneta, hem et Pena
Lucte Trium Marcar parti citati ad presens Judicium
dicti Quoniam Supradicte Quoste per dictum autoritate Judi-
cii Sui in Raiaz Jena Tertia Anteferiam Sanctorum Ro-
morum et Judae Apostolorum Subiit Die 28ta Mensis 8bris
Anno 1704to Fri lapsa, ꝑtes prolatis a citato ꝑsi actis adjudi-
dicate ꝑ Judicium Judicium Statuit, Quatenus
institando lis dicti Stquida Georgius Mathias Knesnerlin
Summam Duodenum Nonaginta Trium flor. Jam
autem Georgius Michael Knesnerlin Quotam Actodecem
flor. et pro medio Centho herdei Quotam Trium flor. una
cum Provisione Annuali ad Trium insuper ꝑsis
Solutionis debita, hem et cum Pena Lucta Trium Mar-
car Polonicalis Antinen Diem adjudicata in et profra
Secunda post Diem Conductus Paschalis in Annexa Jure
Immediate Coram officio et actis Civilibus Sub Pena
Bannitionis in casu Contravenientis Citationem faciens
publicanes ad Manes et quietadnem Georgii
Stanislai Quinquanerlin acto Solvendi et aliter omnes
merito Lucta Pena Trium Marcar Polonicalis parti in
Tuo Solutioni ꝑsis et sub Rigore Legis Judicio Sustinendi
praxi Juris Solvendi Diei Presentis Vigore.
Inter Honestos Philippum Fabricium et Theophilum Uradelia
Conjuges acto per Mandatum Suo et Nomine Suo imo pleno Dm
Alexandrum Fabricium citato et indicium ꝑsti Comparentes et
Secum jurgio Contradictores, quarum ꝑtium Contradictis
in Judicio Suis indubitis exactis Judex Citationem
ꝑsis actis pro Soluendo Summam Centum Tres Extradi-
tionis Rerum ac Documentorum facti Sui Dnus Joseph
Wiadourlin Secretarius ꝑti citati Summa ad Judicium edicti Sui
Sendo Paginae 10 to negotio Necessariam esse Condemnat
Judicii Sui aut Stationem Camerariam Trium Florenos
in fundum Bonorum Angly in Suburbio Oppidi Plön Situ
Sitorum Snori Alexandri Fabricii Hereditati Capitali

Tempore

Tempore facta tempestiva Avisatione Conducendorum ad in
venit Quod Judm Sive Offm Cmle aut Unus Mus Judex
Sive Gus Cmnius mutuo partium Sumptu Conduc
endus Condescenderus Ante Omnia Comportationem
Documentorum Substantiam olim Gsi Josephi Wiado
wski elucidantium tum alior ad Causam pnae per
tinenae pria Comprobatione Juratoria perquem interesse
pstanae demandabit, Quibus Comportatis Restitutionem
Eenenae tamen mbliorum Inventarior fatis ejusae ott
Gnosi Josephi Wiadowski derelictorum cum Bonifica
tione deterioratt demandabit, Causamq Eanae ad Con
tenta Tmi et Documentorum pro Exigentia Legis Ju
stitiae decidet disjudicabit et moderabitur Cujus Judicii
Condlis Decisioni ptes parere et acquiescere Sub Pae
na Badnis illo in Tmo Condnis Super Parte Contrave
nienae publicanae Licita Poena Septem Marcar Pott
parti per Ptem Compensanae Judicio Suo totius Praxi
Juris Solvenae Proque Condnis Tmo ptes quos volu
erint adcitent adcitandi Comparere et judicatum pati te
nebuntur Decreti pnae Vigore

Actum in Plenilio in Tmis Communibus
Tribus Plocenae Districtuum Plenscenae Simul
et Raciazienae Feria Quinta post Dominicam
Septuagesimae proxima Scilicet Die 8va
Mensis Februarii Anno Dni 1787mo Celebratis

Inter Gsum Stanislaum Kanewski actt pltd Gnum
Hiacinthum Zbyszynski Citatt pltd Comparenae ad
judtd Sacem Controvertenae quarum ptium Contro
verius in Judm Suum inductis exauditis Judicium
ptis actt pro attentatis Violentiis parti Citatt Suum
ad Judm editt decidendo Necessariam esse Inquisitionem
ad Contenta Tmi et Protestationem ptis actt pti utriq
in Sequenae Judicionem Suorum in Raciaz exalternata
celebranae educendam Censet Tmo Conservatt.

Inter Gsum Stanislaum Kanewski et Apoloniam de Cy
cimilie in vicem Conjuges actt per Maritum Suo et Conjtis
Suae mre pltd. Gnum Albertum Cywinski Citatt pltd.

Gnum

Quod Vrsulam Josephinam Virginem Immaculatæ Conceptionis per Quod Albertum Quintilli, Judicem Ludensem, Omnium præsentium Quorumcunque Judicium debitè Competentium partium examinatis, rectè mancipatum Causa præsens facti. Sine Inquilinibus decidi requit Jo Cano Judex Causa adsentata Omnium præsentium et Quorumcunque partium utriusque Dilationem Inquisitionis prosequendæ Judicium Quorumcunque Causæ Cadentia in Causæ exaltmata Ecclesiæ dat Clemente Joseph Cervenka.

Inter Meum Dei Gratia Mostwerli Subjudicem, Jurium Causarum Actorem per Quem Paulum Zetherli Juratum Plenitum Meum Subdapiferum Causæ Ziene et Josephum Venatorem Causæ Ziene atque Andreanam Virginem Immaculatæ Conceptionis Mostwerlie Citatos per S. Bonaventuram Cistenerli Juratum Plenitum, Quod quidem Comparens M. Josephi Mostwerli Venatoris Causæ Ziene Exhibuit Acquisitionis Meditatis Bonum Czernocino in Terra Laurinense Cancistine a Fine quem versus Orientem ad Jurisdictionem Principii Districtus Causam præsentem remittendi Concludit, Cum tamen Causa præsens tam in Dicendi Tribunalitii Juris Petitorium Causam Bona proprietatis dijudicandæ ad Judicem præsentem remittendi quam Dominus Judicii Sui post Subjectionem et Manutentionem Fori per Meum Josephum Mostwerli Subdapiferum Causæ Ziene Mstri Venatoris Jurisdictionem Competentem ac Bona Czernocino assignantium ac in Fundamento Limitationis Juris effectuate Causæ Competentis per Judicem Suum inchoate Meus Mostwerlie per Suum Plenitum in Judicio præsentem continuare, et promisit Legis emendit, Decessor Causæ præsentem Ultimo declarato, Tibius procedere mandat in Procedendo Siquidem Decretum Ultimatum Judicii Sui in Causæ Die 8ta Mensis Januarii 1784to Judicialis Mostwerlie emanatum Suum nunc Sortitum effectum igitur in Omnimodo effectuandis præsentibus Competentibus Contradictionis nec dum resolutis Allegationibus Suis Sanam ejusdem Decretum iterationem Judicii Sui in Judicium Venerabilis Bonum Czernocino Captato Tempore facta temporaria de adventu Sui Assignatione Comparendo adhuc venit, Quod Judex Sui Actus Meus Judex per quam unquam Partem Comparentes Comparentium audit, Decretum Antecessoris Stabilis Judicii Sui in toto exequitur, Causamque

Eam

Eandem ad Contenta Tmorum et Documentorum partium finaliter nihil intactum et inresolutum relinquendo decidet dis judicabit et moderabitur Cujus Judicii Condlis Decisioni partes parere et acquiescere Sub Poena Badnis illo in Tmo Condnis Super parte Contravenienti publicanae debebunt Licita poena Septem Marcarum Poll parti per ptem Compensanda Judicio Suo totiae praxi Juris Solvenae Vicque Condnis Tmo ptis quos Voluerunt et negotium proposuerit adcitent ad citanae Comparere et Judicatum pati Sub Eoae quo supra Rigore tenebuntur Dcri prene Vigore

Inter Mcum Joannem Antonium bini Nnis Sokolnicki Tribunae Plocene Actt ptd. Gnum Franciscum Starzewski Bonorum Wempilg Administratorem Actt per Eunae Mcum Sokolnicki Dnum, Gros Simonem et Stanislaum Chyczewskie Citatt per Eunae Gnum Simonem Chyczewski Suo et Fratris Sui nne ptd, Mcum Michaelem Kozłowski Dapiferum Ownecene Citatt et Judicene per Gnum Michaelem Kenarski Jnsenum Plentem Foro Causae huic adinvento ptibus prudere mandat in procedendo Controversiis partium exauditis Jud'm Citadnem ptis Actt parti Citatt et quae Gris Chyczewskim pro Expillatione Lbrorum Josephi et Mariannae Poradowskich Congum cum Liberis de Bonis Wempilg Mfici Actt Subditorum per Laboriosos Urbany Subditos Eenenae Gnum Chyczewskich et per Eoae Conductione ad Bona Popowo Mfici Kozłowski Dapiferi Ownecene haereditaria, Jam autem Contra Mcum Kozłowski pro Statuitione Eenenae Subditorum Arsto in Bonis Popowo ac Si pventorum Suum ad Jud'm editam decidendo Controversiis partium Earunae exauditis, licet quae Mcus Sokolnicki Actor pfatorum Subditorum a Mfico Kozłowski Statuitionem Suo in Judicio exoptat Tmoq Eoae Subditis Gnum Chyczewskich expillatio obiicitur, Jd Cino Jud'm hac in Causa Suspensa tantis per Statuitione Eenenae Subditorum per Mcum

Sokolnicki Actt praetensam necessariam esse Inquisitionem in ordine probandae proprietatis Eorundem Subditorum ac obiicienae expillationis ad Contenta Tmi partis Actt et Madnem: per Utrasque partes in futurum Judiciorum Suorum Cadentia in Racia ex Alternata Celebranae expedienae Judicium Censet. Pro quo Tmo reponendarum Inquisitionum Idem Mcus Kozłowski Dapifer Ownicensis citatt altedictos Subditos cum libris pro quorum Statuitione ad praesens Convenitur Statuitione ad praesens Convenitur Statuere tenebitur Tmo Conservato.

Actum in Plenilio in Tmis Communibus Tribus Plocensis Districtuum Plenscensis Simul et Raciaziensis Feria 6ta post Dominicam Septuagesimae praxa Scilicet Die 9na Mensis Februarii Anno Dni 1787mo Celebratis.

Inter Mcum Joannem Antonium Sokolnicki Tribunae Plocensis Dnum et Gcum Balthazarum Milewski Administratorem Actt et Citatt per Eunae Mcum Sokolnicki Suo et Supraseri Administratoris Sui nne pltd. Gnosos Simonem et Stanislaum Chyczewskie Actt per Gcum Simonem Chyczewskie Suo et Fratris Sui nne pltd. Illmum et Rndmum Capitulum Cathedrale Plocensis Bonorum Gralcow Capitularium Haeredes et Possessores Citt et Actt. G. Josephum Dąbrowski Actt hunc Lbsos Joannem Mielczarczyk Sigismundum Hrolak Albertum Mańka, Thomam Stanisławyt Actt et Citatt per Eunae Gcum Josephum Dąbrowski Suo Dnorum et Subditorum nne pltd. Prles Rndmos Josephum Zorawski, Mathiam Rokitnicki, Victorem Wargawski et Joannem Paulum Jaxa Bykowski Causar Supraseri Illmi et Rndmi Capituli Procuratorem Canonicos Cathedrales Plocensis citatt per Gcum Dąbrowski, Gcum Simonem Zmiński citatt per Eunae Citaones Partium Pro Poenis Respectu praepeditae

immediate

immediate Possessionis et attentatae Violentiae Sibi Vicissim ad Judicium praesens edito decidendo Necessariam esse Inquisitionem ad Contenta Terminorum et protestationum pro Sequenti Judiciorum Sacrae Cadentia ex Alternata in Raciąż Celebranda in Probationem et Reprobationem objectorum per utrasque Partes educendam Censet Termino Conservato

Inter Mecum Simonem Tribunum Raciąziensem et Generosum Michaelem Fratres Jnr Se Generosos Kowalewskie Actum et ad Actoratum Generosi Falęcki Citatum per Generosum Chrisostomum Zielinski Jnsecum Plenitentem Mecum Franciscum Szawłowski Dapiferiae Visogrodiensem et Mecam Vieldnam de Chrząszczewskie ultimi Nuptiae Mei Luboradzki Judiciae Crenensis Cichanoviensis Separatam Contentam Citatum et Actum per Generosum Carolum Turowski Jnsecum Plenitentem Generosum Bartholomaeum Falęcki Criminum Trium Cichanensis Citatum et Actum per Generosum Valentinum Josefowicz Illustrissimum Mecum Onuphrium Bronirski Capitaneum Plenitentis Plocensis Ordinis Sancti Stanislai Equitem Adcitatum per Generosum Mathiam Mazowiecki Mecum Joannem Bronirski Vexilliferum Plenitentis Plocensis adcitatum per Generosum Josephum Losowski Jnsecum Plenitentem Judicium Trium 12 decidendo per Decretum in juncta Communicationis Documentorum in Antecacta Cadentia protatum Conservatum Controversiis Eamnae praeterea exauditis ad affectationem Comparentis ab Illustri Meo Onuphrio Bronirski Capitaneo Plenitentis Plocensis Dilationem Majoris de Lege Concessibilem pro Judiciis Tribunalitiis Rni Petricoviensis ex quo Causas Suas in Eodem Judicio Tribunalitio Rni Petricoviensis Majoris importantiae attentat pro Sequenti Judiciorum Sacrae Cadentia ex alternata in Raciąż Celebranda dat et Concedit Quam literalibus Documentis probare obstringitur Termino Conservato.

Inter Mecum Ignatium Luboradzki Judiciae Crenensis Cichanoviensis

actum

Actt pulter. Gnum Bartholomaeum Falęcki Cmnum Trem
Ciechanoviensem Citt per Gnum Carolum Tierowski Insensum
Plenitum Judm Citadnum ptis. Actt lenę ptem Citatt Su-
cum ad Judm edit dividenae Controversiis ptium indu-
ctis exauditis Quando quidem Judicio Suo probatur
in Recompensam Lbae Mariannae Nicolai Filiae de Bonis
Wierzbica Decro Condrli in Bonis Wierzbica Die 13
Mensis Novembris Anno 1784. per offm Cmle Trm
Plocensem in ordine Exdivisionis Jm Mcum Franciscum
Szawdowski Dapiferiae Visogrodiensem atq Eunae M.
Luboradzki Modernum Actt nec non M. Victoriam
de Chmaszczewskie Conjuges prolatt eidem Mo Lubo-
radzki actt adjudicatae et in Commubium L. Simonis
de Eisae Bonis Wierzbica Subdito per G. Falęcki elo-
catae aliam idoneam Subdelitam Virginem Cum
Simili proprietate Decro Judicii Sui in Raciąż
Die 20 8bris Anno elapso 1786to Jm pro fatt Mcum
Luboradzki ex una et hunc Gnum Falęcki pte ab altera
platt Cum poena Luita Quatuordecim Marcar
Polonicatt adjudicatt et extradere demandatt jussisse
In Tmo itaq Extraditionis per Decnum Judicii Sui
Superius de actu exaratt hunc Gnum Falęcki
Lbam Helenam Statuisse et Eiae M. Luboradzki
obloquens Madne coram Actis Crnae Plocensae Die
27ma Mensis 10bris Anno elapso 1786to facta extradi
obtulisse Jam vero Mcum Luboradzki Quia haec
Lba Helena Senex et inutilis et non Cum Simili Proprie-
tate pot L. Marianna Eiae Mo Luboradzki adju-
dicata fuerat, In Tmo Eoq Extraditis Coram Eisae Actis Crnae
Plocensae Contestatt fuisse. Quo Cma Judm hunc
Gnum Falęcki Decro Judicii Sui Superius de
Actu exaratt Contravenisse adinvenit, Decernens
Quatenus Idem Gnus Falęcki Citt in Vim Ejusdem

Contraventionis

Contraventionis ac in Recompensam Carentiae Laborum Poenam Duplicem Quatuordecim Marcar. Polonicalis Cum Poena Lucta Quatuordecim Marcar. Polo. Autoriri Decreto Judicii Sui adjudicatis in eo profra. Quapr. Tm. Ssmae et indivisae Trinitatis Anno Presenti Coram Actis Judicii Sui in Racioz. Mfico Lubomirski aut Sub Poena Badmis in Casu Contraventionis Circa Mationem faciendae publicanae Judicio Suo Poenam Simplicem Quatuordecim Marcar. Polo. in instanti Sub Secretario Regore ex Regestro Poenalium extendendo Solvat et enumeret tum quoque ad Nexum Supraseri Decreti Judicii Sui in Recompensam pro Nominatae Lbrae Mariannae aliam Subditam Virginem Cum Simili proprietate /: prout Eadem Lbra Marianna habuerat :/ prosequenda Judicionem Suorum Cadentia in Racioz. Celebranda Statuat Tmo Conservato.

Inter Gsum Gregorium Zglenicki Actt. pnlter Gsos Michaelem Chyczewski et Agnethem de Zawidzkie Invicem Conges Citatt. et indivisae per Maritum Suo et Conitis Suae nne pltet. Judm. dividendo Tmum ptis Actt. pro Exemptione Sortis in Bonis Stroięcino Sittae Jure obligatt. parti Citatae dimissae ac Bonificatione pretensionum fundi ad praesens Judicium editam Controversiis partium Exauditis Necessariam esse Condrem ad Fundum Bonor. Stroięcino Judicii Sui aut Gsrum Cmrior. Trium Plocens. Captato tempore facta tempestiva Avisatione condiscendorum adinvenit Quod Judm. Sive Officium Cmrle unius duorumve absentia non obstante dum modo unus Mus Judex aut Gsus Cmrius adsit mutuo ptium Sumptu Condescensionem Reproductionem Contractus obligatorii tum et alior. Documentorum ad Causam pcens. Spectantium praevia Comprobatione Juratoria sincusitas, postulaverit demandatis Quibus reproductis Solutionum Summae quae et Quanta apparebit in Vim Exemptionis Sortis obligatoriae decernet, de pretensionibus fundi Reparatione vel desolatione auctis, vel deperditis Inseminationibus inquiret investigabit, Inquadrus expedit

Juramenta ubi necesse erit excipiet Indictiones resolvet, Sa-
tisfactionem Omnimodam lui et aequo debebitur praestanae
adinvenit, Partesque in Obiectis et Singulis praetensionibus nihil
intactum relinquens pro Exigentia Legis justitiae Terminorum
ac Documentorum finaliter dividet disjudicabit ac modera-
bitur, Cujus Decisioni partes parere et acquiescere Judi-
catumque pati Sub Poena Bannis illo in Termino Conditionis Sup
Parte Contravenienti publicanae debebunt, Quita poena
Septem Mariar Polonicalis praesti per Partem Compensanae
Judicio Suo totiae ab utraque parte Solvenae Pro quo
Conditionis Termino partes quos Voluerint et Negotium pro-
poverint adcitent adcitandi Sub Rigore quo supra
Comparere tenebuntur D.P. Vigore
Inter Generosum Paulum Wolski actorem pro Generosis Theodorum Brodzin-
ski et Annam de Strzeszewskie Conjuges citatos per G. Carolum
Turowski Citationem partis actoris praesti citatos respectu attentatae
Violentiae ad Judicium praesens edictae dividenae necessariam
esse Inquirendam ad Contenta Termini et Mandatum prosequenae
Judicior Suor Cadentia exalternata in Racione
per utramque partem edicenae Censet Termino Conservato.
Inter G. Paulum Wolski actorem pro Generosis Agnethem Generosi
Martini Kanewski Salomaeam Generosi Alberti Dłużnie-
wski Seu utrosque Conjuges atque Mariannam olim Generosi
Josephi Szumański Relictam Viduam Comitis Ro-
sieszewskie citatos et indicenae per Generosum Martianum
Kanewski Sup et Supra Sororum citatos nunc pro Ter-
tio Tandem in pretio ad implendae Dicere Crenae Plocenae
Die XX.ma Mensis 9bris Anno 1782. in partes Compa-
renae et Generosum Stanislaum Wolski lati Satisfactionis
post praestitam Generoso Wolski actori in instanti Eadem
Satisfactionem per citatos liberae Causa pronuntiatur
Dicere Praesenae Vigore.
Inter Generosos Michaelem et Josephum Fratres nunc se Generosos Malu-
zyńskie actores pro Generosis Alexandrum et Franciscum

Zabrowskie

Zabowskie citatt et inducne per Eunae Gnum Alexandrum
Zabowski Suo et Fratris Sui nne pltd. Gnos Philip-
phum Stephanum Josephum Florianum et Thomam
Si in vivis extatt Zabowskie citatt et inducne per
Eunae Gnum Philipphum Zabowski Suo et Fratrum
Suor nne pltd. Gnos Carolum Sulborski et Marian-
nam Zabowska Conjugis citatt per Eunae Gnum Zabo-
wski, Gnos Valentinum Julianam Gnosi Fran-
cisci Babecki, Franciscam Gnosi Francisci Sure-
pawski, Susannam Gnosi Victoris Nadratowski
Cnstes Zabowskie ac Eamum Maritos citatt et inde-
cne per Eunae Gnum Valentinum Zabowski Suo
et Sororum ac Socerorum nne pltd. Judm dividendo Tmum
per Decretum Antenius Judicii Sui Conservatt Quoni-
am Parsae Actt in Satisfactionem Eidem Decreto Ju-
dicii Sui in juncte Communicadnis Documen-
torum Inventorum Authand. per olim Gnum Michaelem
Zabowski Citatorum Fratrum et Patrum Sterilitor decessum
in Rem Gnorum Josephi et Michaelis Malczinskich
Medernorum Actt Super Summam Trecentorum Octuaginta
Octo Tyne Ceram Actis Cnne Cuchane Die 14. Julii Ao
1770. Recognitam Suo in Judicio reponit Nullaq alia
Documenta ad hanc Causam Seschabere infert et Eo
nne Comprobaonem Juratoriam offert, Pars vero Citatt
in Eae Repositione ejusdem Inscriptionis persistendo Sum-
mam Eanae Inscriptam parti Actt provenire non negat Ideo
a Ipsanae Jurtis super Communicadnem Documentorum
partes liberas pronuntiamae Si quia ex judiciali partium
Agnitione Judicio demonstratur Gnos Malczinskie Actt
in Provisione ab Eae Summa per olim Gnum Michae-
lem Zabowski inscribene pro Annis Quatuor in
vita Ejus pacificatos esse et pro Annis Sex in Vita
ejus Provisionem Eanae Superrectasse post fata vero

Ejusq. in Anno 1780 Subsecuta Substantiam Sterilibus
fatis ejusq. olim Gnosi Michaelis Zabowski derelictam
in quatuor Capita Fratrum Scilicet Gnosorum Alexandri
Francisci et Successorum olim Gnosor. Gregorii et Stanislai
Zabowskich Cessamet dispartitam esse hanceq. Sum-
mam juxta dispartitionem Substantiae in pacificatione
regulari debitam ex qua Si quis agnoscere Actt Gnus
Philipphus Zabowski olim Gregorii filius ex Re sui
et Fratrum Suor. Summam Centum Trium flor. Pol.
in Uno post fata praedicti Patrui Sui Anno hisce
Gnis Maluzinskim persolvisse patat. Proinde Judm
dispartitt Eaq. Jnr Citatt juxta Participationem Succes-
sionis ad exolvendam Summa et Provisione Stante
Vita olim Gnosi Michaelis Zabowski retenta Statuit
Judicium Quatenus ex Eaq. Summa Gnosus Alexan-
der Zabowski Summam Centum Sexdecem flor.
Gnosorum Duodecem Pol. Originalem Cum Provisio-
nibus in Vita olim Gnosi Michaelis Zabowski ad
Quotam Triginta Quatuor flor. Gnosor. Viginti
Septem Polonicatt post vero ejusq. ad Trium
Solidrii infra designatt ad Quotam Viginti Qua-
tuor flor. Gnosor. Sexdecem Polonicatt tunc et Gnus
Alexander Zabowski itaq. Summam Centum Sex-
decem flor. Gnosor. Duodecem Polonicatt Originalem
cum Similibus Quotis Provisionalibus Prima
Triginta Quatuor flor. Gnosor. Viginti Septem, Alte-
ra Viginti Quatuor flor. Gnosorum Sexdecem Pol.
Similiter quoq. et Gnus Valentinus Zabowski olim Sta-
nislai Filius cum Suis Sororibus et Soceribus
citatt Summam Centum Sexdecem flor. Gnosor. Du-
odecem cum Similibus Quotis Provisionalibus
una Triginta Quatuor flor. Gnosor. Viginti Septem,
Altera Viginti Quatuor flor. Gnosor. Sexdecem Pol.

denique

dinique Gnosi Philippus Stephanus Josephus Florianus
et Thomas Zabowscy olim Gregorii Filii Restanę Quo-
tam Tredecim florę Grossę Duodecim Poll originalem
Tunc et quotas Provisionales Primam Triginta Quatuor
florę Grossę Viginti Septem florę Poll ex Retentis Stante
vita olim Gnosi Michaelis Zabowski provisionibus pro
manentem Alteram Sex florę Grossę Quatuor à totali
Portione Summę Originalis ad Eorę Successores olim
Gnosi Gregorii Zabowski regulata pro Uno Anno Ante
Excludnem Superius Exaratę Quotę per Gnum
Philippum Zabowski Gnosis Maluzinskim pro
veniente Tertiam Quatuor florę Grossę Viginti ~~Quatuor~~
Poll ab Eaę Supra expressa restanę Quota originali
à fatis olim Gnosi Michaelis Zabowski ad Tmum
Solvendi assignanę pro Annis Septem proventurę
inclt pro Fra Secunda post Festum Sanctorum Petri et
Pauli Apostolorum Pxa in Anno Presenę incidenę Ceram
Officio et Actis Crone Plocenę Sub Pena Rationis
Circa Madnem facinoę publicanę Gnis Malu-
zinskim Actt Solvant et realiter enumerent Lecta
Pena Trium Marcarum Poll parti Actt in Tmdct
Sub Rigore quo Supra Judicio vero Suo totiae Sub
Solito rigore per Citatt Solvenę Dicti Praecenę Vigore.
Inter Gnum Paulum Cywinski Actt pnltor Gnos Marti-
num Sienie Skowski et Mariannam Cywinska Conjuges
Citatt et indicenę per Eunę Maritum Suo et Conjugis
Suae nne pltor Judm Citationem ptis Actt pti Citatt
ad Judm Presens editum decidenę Necessariam esse
Communicationem Documentorum per partes
utrasque pro Sequenę Judicior Suor Cadentia ex alter-
nata in Baciaz Celebranę Subsequenę Concedit Tmo Conservatt.
Inter Gnum Valentinum Cywinski Actt pnltor et quoniam Gnus

Stanislaus Dłużniewski citatus personae in Termino disparitatis
se condemnare permittit, Proinde super hoc citatus disparitatis
Ratione Attentatae Violentiae permittitur condemnatio quae
decernitur et additur Publicatio.

Inter Generosum Stanislaum Krajewski Actorem praeter Generosos Gregorium et Joannem Kosińskie citatos per Eunae G. Joannem Kosińskie Suae et Fratris Sui nomine praeter Citationem praeter Actorem et quia Generosum Joannem Kosińskie pro Solutione Summarum Unius Centum Viginti Quatuor florenorum Scripto mutuo in Dzieletarzem Die 5ta Mensis Aprilis Anno 1783 per Eunae Sibi Actorem assecuratae Alterius Ducentorum Triginta tam paratae peculio per Actorem Eius citatum Cenereditae quam pro adoribus et inventariis per citatum modo licitatum ab Actore perceptis provenientem Regestro per Actorem in Judicio producto explanatae contra vero Generosum Gregorium Kosińskie itidem pro Solutione Quotae Triginta Unius florenorum Eius per citatum tam in paratae peculio quam etiam in rebus adoribus ab Actore perceptae Simili Regestro Clarificatae editam decidendo Quoniam

7 Quota Centum Viginti Quatuor florenorum Polonicorum Scripto comprehensa per Eunae Generosum Joannem Kosińskie pro Reali Agnita liquida esse remonstratum Realitatem vero Quotarum Supraenaratarum Unius Ducentorum Triginta florenorum a Generoso Joanne Kosińskie Alterius Triginta Unius florenorum Generosi Quindecem Polonicorum a Generoso Gregorio Kosińskie nexta Producto Regestrum Sibi debitae G. Krajewski comprobare intendit, Igitur Judicium Summa Centum Viginti Quatuor florenorum Polonicorum Scripto enarratum a Generoso Joanne Kosińskie pro Re Generosi Krajewski juste provenire declaratum ad comprobationem distinctarum Unius Ducentorum Triginta a G. Joanne, Alterius Triginta Unius a G. Gregorio Kosińskie Quotarum Regestro Complexarum prout Ei vere debentur

et

et Nullo modo Sunt bonificatae G. Krajewski admissibi-
lem adinvenit, idq in instanti Comprobavit quae attenta
Comprobatione Statuit Judex ut Gnosi Gregorius
et Joannes Kosinscy praetactas Summas et quidem
G. Gregorius Decotam Triginta Unius florenorum
Quindecim Pol. G. vero Joannes Decotam Ducentorum
Triginta Unius florenorum Pol. utrasque per Gnum
Krajewski Jerzo ewitas deinde Solus ut Gnus
Joannes Kosinski Decotam Centum Viginti Qua-
tuor florenorum ex Scripto pululantium cum Provisio-
ne a data Scripti ad Terminum infra praefigenae per
quinque a Centum Computanae pro Vigilia Festi
Nativitatis Sancti Joannis Baptistae Anno praesenti
Ventura Sub Poena Bannorum in Casu Contraven-
tionis Circa Madrem faciendae Aram Actis
Crimine Plurimae publicanae G. Krajewski Actor
Solvant Lucta poena Trium Marcarum Pol. parti
in Termino et Sub Rigore supra positis Judicio vero
Suo totius Subdistincto Rigore ex Registro pre-
natorum extendendo per Citatos Solvendae D. P. Vigore
Ut et Gnum Stanislaum Orzeszkowski Actor per Gnum Pau-
lum Zołtowski Insonum Plenipotentem. Gnos Mariannam de
Orzeszkowskie G. Laurentii Smoszewski Conventum Seu
utrosque Conjuges Actor per Gnum Josephum Łosowski Insonum
Plenipotentem, Gnum Adamum Malewski Citatos et indi-
cendae praeterea Gnum Casimirum Malewski in Lecto aegri-
tudinis Citatos per Gnum Laurentium Zdrowski Infir-
mitatis Nuntium, Gnum Simonem Orzeszkowski
Citatos per Gnum Valentinum Jozefowicz Judicium deci-
dendo Citationes partium ad praesens Judicium editas Contro-
versiis Examinatae praetium Exauditis Siquidem Gnus Lau-
rentius Zdrowski a Gnoso Casimiro Malewski
Comparitionem inscribens Eunae Gnum Malewski
infirmum esse allegat nec pro praesenti Termino causam

Eanae Attentatorum impossibilem infert et Commissum
ad exoptanae Dilationem infirmitatis de lege Concessi
bilem sibi datum judicatur agnoscit, eoque nunc ad Ju
ramentum se se trahit, id circo Judicium Eunae Gnum Zło
wodzki tanquam Infirmitatis Nuntium pro admis
sibili agnito Eaerotha quod praefatus Gnus Casimirus
Malewski citatus vere infirmatus nec Causam praesentem
in Eaae Cadentia ullatenus attentare potest et ad
exhibenae Dilationem infirmitatis actualem
habet Commissum, Praestitit hocce Juratum Rotha
quo supra, attentoque Eoae Juratae Judicium Dilationem
Infirmitatis Eiae Gnoso Casimiro Malewski pro
Sequenae Judiciorum Suorum Cadentia in Raiaque ex
alternata Celebranae dat et concedit, Quam Infirmita
tem Ipsemet Gnus Malewski citatus Eoae in Caden
tia Comprobare tenebitur Tmo Conservato.
Inter Gnosos Thomam Parentem Paulum et Felicem filios
Zalenewskie Actus per Eunae Parentem Suo et filiorum
Suorum nunc praesentes. Gnos Casimirum et Vincentium
Kraszewskie Mathiam Tarczewski Burgae Crenae
Visogrodiensis citatus per Gnum Josephum Pepłowski
Insensus Praesentem Citationem Partis Actus praesenti citatus pro
Solutione Summae dotalis Suum ad Judicium edictum
necessariam esse Communicationem Documentorum
ad praescriptum Legis pro Sequenae Judiciorum Suorum
Cadentia ex alternata in Raiaque Celebranae per utramque
Partem Subsequenae Censet Tmo Conservato.
Inter Gnosos Albertum Parentem Mathiam Marcel
lum Catharinam Apoloniam Mariannam ac
Juliam filios et filias Sokolnickie Actus per Pa
rentem Suo filiorum ac filiarum Suorum nunc praesentes.
Gnum Antonium Gościcki citatus praesentes. Judicium Cita
tionem partis Actus praesenti citatus Suum ad Judicium edictum
dividenae Necessariam esse hac in Causa Communi
cationem Documentorum ad praescriptum Legis

in

in Sequenti Judiciis Suis exalternata in Racionis
Celebranda Subsequenti Censet Termino Conservato.
Inter Gnum Albertum Sokolnicki Actorem pnttr Gnum Antonium
Gosicki Citatum pnttd Judm Citationem ptis Actorum pti Citatum
Suum ad Judicium editam decidendo Necessariam esse In-
quisitionem hac in Causa per Utramq ptem in Sequenti Judi-
ciis Suis exalternata in Racionis Celebranda ad Contenta
Termini ptis Actorum educenda Censet Termino Conservato.
Inter Mcum Antonium Dobrski Praefectum Exercituum
Rni Actorem pnttd. Gnos Joannem Parentem Agnethem
olim G. Joannis Malowiecki Relictam Viduam Evam
Gnosi Antonii Rusiotarski Conjuges Filias Grabie ac
Ecclesiae Gnum Antonium Rusiotarski Maritum Citatum
et Actorem per Gnum Melchiorem Miecinski Jnnum Plenipo-
tentem Gnos Vladislaum Joannem Onuphrium
Benedictum Felicianum et Theclam Minorennes
Przecis Zewskie Citatum et inducendum per Gnum Valenti-
num Jozefowicz Jnsenium Plenitem Religiosum in
Jnsto Patrum Valentinum Szutowicz Conventus
Varsaviensis Ordis Sancti Dominici Professum Ecclesiae
Kozibrodensis Commissarium Citatum per Gnum Paulum
Zołtowski, Judm Religioso Szutowicz Causas Suas
Majoris Importantiae in Judicio Sacrae Nuntiatu-
rae Varsaviae Celebranda prout Comparens Epis
infert attentans datum Concedit Dilationem Majoris pro
Eisdem Judiciis quam in Sequenti Judiciorum Suorum
Cadentia exalternata in Racionis Celebranda Literatoriis
Documentis Comprobare tenebitur Termino Conservato.
Inter Gnum Melchiorem Dunin Miecinski Burgae Crenae
Plocensis Actorem pnttd. Gnos Bartholomaeum Paulum
et Valentinum Nadratowskie Citatum et inducendum pttd
Judm decidendum Terminum per Decennium Antenius Judicii
Sui Conservato Controversiis Earundem ptium Exaudito Satis-
faciendo Eidem Decreto in juncta Communicationis Documento

per Ptem Citatt pro Pfne Cadentia parti Actt oblatae Statuit Judm Quatenus supraseri Nadratowscy Citatt ad Resolutionem prtis Negotii propria Documenta Parti Actt nempe Gnoso Melchiori Dunin Mieczinski Communicend idq in instanti, Et quoniam Cria Communicationem Suorum Documentorum Gnus Bartholomaeus Nadratowski unus ex Citatt Frater Natu major ex Re non sufficienter Conscriptionis Summarii Omnium Documentorum ad Causam pnae Spectantium judtr se ad praestanae Justum Sistendo non habere infert et super realem Communicationem Documentorum Justum sistendo non habere infert et super Realem Communicationem Documentorum Justum praestare non valet Idcirco Judm Eosae Gnosos Nadratowskie Citatt contravenisse adinvenit, in jungenae quatenus pars Citata in Vim Contraventionis Decro Judicii Sui in junctae Communicationis Documentor Poenam Simplicem Quatuordecem Marcar Pott pro Sequenae Cadentia in Raciaz exalternata Celebranae parti Actt nempe Gnoso Melchiori Dunin Sub Rigore poenae Bnis in Casu Contraventionis in Eaq Cadentia ex Registro Poenalium publicanae Solvat et realiter enumeret Judicio vero Suo Eamnae Marcar per medium Sub Seorsivo Poena Baonis ex Registro Poenalium extendenae itiae persolvat. Nihilominus pars Eadem Citatt Sufficientius Documenta Sua Cria decisionem Causae in Sequenae Judiciorum Suorum Cadentia exalternata in Raciaz Celebranae praevio Justo Communicare obstringitur Termino Conservato.

Inter Illrem Admum Rndum Mathiam Rychowski Praepositum Ecclesiae Parochialis Ciechanoviensis Actt pntt Ptem Admum Rndum Albertum Ubysz Canonicum Collegiatae Plocensis atq Gnum Laurentium Drozdowski Citatt et Contra Mcos Antonium Sucinium Sacrae Regiae Mattis et Franciscum Dapiferae Sieprensis

Fratres

Fratres nrī Se Gnōs Weszle Actt per G. Paulum Zołtowski
Insenum Plentem Mēos Antdmum Sucinum Sacrae Regiae
Mattis et Franciscum Dajnfinae Supremae, Fratres Jnrse Fnōs
Weszle Adcitatt per Gnum Valentinum Jozefowicz Insenum
Plentem Adcitationes partium Sucinum ad Judm edit dividendae
insistenq Antiori Dcro Judicii Sui injuncte Communi-
cationis Documentorum Jnr modernas partes principaliter
Sucum Agere prolato ad Satisfactionem Eius Dcro in puncto
pstanae Communicationis Documentorum ptes principali-
ter Jnr Se Agere Judm Stringit idq in instanti, Et
quoniam Pltis Rndus Rydzewski Praepositus Cichanae
Nulla Alia Documenta ad Causam pnae Servire prae-
ter Insenorum Coram Actis Crne Cichanoviene Fra 4ta
post Dcam Misericordiae 1663tio per Gnum Joannem
Zaborowski Judicem Trem Plocene et Vice Capitaneum Crne
Cichanoviene in Szczepkowo haeredem admnum Rndo
Gasparo Kutkowski Parocho Cichane nunc et pro tem-
pore existere ad Altare Majus Ecclae Cichane Super Sum-
mam Quingentorum flor Poll Super Bonis Szczepko-
wo in Pltu pnae Consistere ex Censu Annuo facto
et Recognito in Judicio pnae reposito et parti citato Com-
municato Se habere infert et Eo intuitu ad Comprobatio-
nem Juratt Se trahit, Proinde admissibili Eorum Pltis
Rndo Rydzewski ad hoc Justum additur Mlis
Judlis ad pronuntiandae Jurti Rotham, et Quoniam
hoc Justum Pltis Rndus Rydzewski pstitit, Proin-
de ab ulteriori Comportatione et Communicatione Docu-
mentorum Eunae Pltem Rndum Rydzewski liberum
pronuntiat Jam quoque pars citatt Scilicet Pltis Rndus
Ubysz Documenta Sua in Sequente Judiciis Suis ex
Alternata in Raciąz Celebranae prout se offert pti Actt
Coria finalem Resolutionem Causae praesenae Com-
municare obstringitur Trno Conservato.
Inter Gnum Bartholomaeum Pilichowski Actt per Gnum Jose-
phum Łosowski Insenum Plentem Et quoniam Mlis

Antonius Luboradzki Judiciae Crnae Ciechanae Citatus personae
in Tmo disparet. Proinde Superiore Citatus disparentiae
Nolle Conscriptionis Ctus Tenutarii triennalis Possessionis
Borrorum Bdomino Gumowskie per Decretum Judicii personae
in Antecata Cadentia Judiciorum Sucorum pro in Raciaz
Celebrata inter Actum ab Una et Eiusdem disparentiae pte ab altera
Virtute Scriptorum per disparentiae in Rem Actum datorum
Vim Contractus triennalis Tenutae in se perseverantiae a
Vgla Festi Nativitatis Sti Joannis Baptistae Anno Currentis
inchoatae Summam Septuaginta Trium aureorum
hungae et flor. Novem Polon. in Vim triennalis Tenutae
Borrorum Bdomino Gumowskie pro Quolibet Anno
per florenos Polon. Octingentos Quinquaginta Concertatae
per Actum disparentiae enumeratae dimissionisque Eiusdem
Borrorum in Triennalem Tenutam levationisque restantiae
Summae ad Complementum triennalis Tenutae Enume-
rantiae extendentiaeque penalitatis pro Contractu entione
Decreto idque in Tmo Satisfactorio expressio Decreto Ttme
incidenti permittitur Condemnatio quae decernitur addi-
tum et remittitur. Publicavit Mtis

Inter Gsum Petrum Rudowski Comitem Trem Plocensem
Actum pte. Mcum Franciscum Zabielski Judicium Crnae
Visogrodiensis Citatus per Gnum Casimirum Sarzyn-
ski Judm Citationem ptis Actum pti Citatus pro Extraditio-
ne Documentorum ad Bona Nadolski et Glazewo et
Sortem in Bonis Malenie Sitis per Eumdem Mcum
Zabielski Citatus Actum resignatus spectantem Suum ad Judm
edictum dividendae Controversiis partium inductis exaudiri
Decernit Judm Quatenus Idem Mcus Zabielski Citatus
Eaque Documenta ad Suprascripta Bona sese referentia
praevio Conscribentiae et subscribentiae Summario
mediante Juratoria Comprobatione pro Sequentiae Judi-
ciis Suis exalternata in Raciaz Celebrandae Com-
pertet Tmo Conservato.

Inter Prlm Rndum Casimirum Kosinski Praepositum Mine-
cense et Decanum Racia Zienae actt pntes. Prlm Rndum
Albertum Ubysz Canonicum Collegiatae Plocensis et Gnum
Laurentium Drozdowski citatt et Ilnae Mcos Antonium
Suchenium Sacrae Regiae Mattis et Franciscum Dapi-
feriae Supremae Wesele actt per Gnum Josephum Sow-
ski Jnsensum Plentem Mcos Antonium Suchenium
Sacrae Regiae Mattis et Franciscum Dapiferiae Supremae
Wesele citatt per Gnum Carolum Trzewski Jnsensum Plentem
Judm Jnsensum per Antonius Decanum Judicii Sui
injunctae Communicationis Documentorum Jnr
Modernas Ptes principaliter Secum agens prolatt
conservatum decidens ad Satisfactionem eiusdem
injunctae Communicationis Documentorum Easae
ptes principaliter Secum agens Stringit idque
in instans et quoniam Prlis Rndus Kosinski Actor
Documenta Sua per Summarium Consensum et per se
ac Judm Suum Subsensum parti citatt Communi-
cavit haecque Documenta cum Summario Con-
frontata extiterunt. Proinde Comprobet Idem Prlis
Rndus Kosinski prout Omnia et Singula Docu-
menta ad Causam prae Spectans realiter Commu-
nicavit et nihil quidpiam in Praejudicium ptis
Celavit praestitit facto pretere, qua Comprobatione
Attenta Satisfactioneque in puncto Communica-
tionis Documentorum adinventa ptem citatt ad
Similem Communicationem Documentorum in sequens
Judicii Suorum Cadentia exalternata in Racia Cele-
brandae prout se Offert Curia finalem Causae Pro Jure
Resolutionem Subsequens Stringit Tmo Conservatt.
Ut Gnrosus Mariannam de Dłużniewskie olim Gnri Suae
Rudowski Relictam Contem Viduam Matrem Antoni-
um et Andream filios Rudowskie actt per Eccnae
Gnum Antonium Rudowski Suae Matris ac fratris
nne pntes. Gnum Gabrielem Rudowski citatt per Gnum

Josephum Kosowski Inscriptum Plenitem Gnum Antonium Ru-
dowski Citatum per Gnum Carolum Turowski Inscriptum Pleni
potentem, Judm Quidem Citationem pris Actt ad presens
Judm pti Citatt editam Controversiis Partium exauditis, Quo-
niam Causa prens inveterata Suo in Judicio promovetur
Idcirco Judm in oisterne Legi Dilationem Communicationis
Documentor ad Causam pure Spectane parti utriq pro
Sequente Judiciorum Suorum Caderitia exalternata in
Raciaz Celebrande dat et Concedit Tmo Conservato.

Inter Illrm Admum Rndum Stephanum Gorski Praepositum
Raciazienne Actt pmtt Gnum Thomam Klubicki Citatt
per Gnum Melchiorem Mieczinski, Gnum Mathiam Starze-
wski Burge et Instigatorem Crne Plocene Citatt per Gnum Casi-
minum Swiezynski, Licet Comparente a Gnosis Thoma
Klubicki et Mathia Starzewski ab Inscripta Comparitione
Recedent, Mfici vero Theodorus Venator Zacrzimene Ludovi-
cus Vincerna Gostinene et Marianna Gnosi Pauli Lempi-
cki Regentis Tnis et Crne Zacrzimene Contes Molerskie
tum Idem Gsus Lempicki Maritus, Deinde Gsus Antoni-
us Kossobudzki Citatt Comparitionem non inscribunt Cum
tamen Condemnationes quadrinae Prima Die 2da Men-
sis Februarii Anno 1778vo in Raciaz Super Mcis Vi-
ctorino et Michaele Kossobudzkie ac Theodoro Molerski
Altera Die 1ma Mensis Februarii Anno 1779no in Plonsko
Super Mficis Theodoro et Ludovico Molerskie, Tertia Die
4ta Mensis Novembris Anno Eoe itie in Plonsko Super
Eisae Mcis Molerskie et Lempickie Congibus hae Conde-
mnationes trinae ex parte Illris Admum Rndi Floriani
Jaroszewski Antehac Praepositi Ecclesiae Raciazienne Demum
Quarte Die 5ta Mensis Octobris Anno 1786to in
Raciaz ex parte nunc Comparente Actt Super Mcis Theo-
doro et Ludovico hum Marianna, Mfici Pauli Lempicki
Contes Molerskie ac Eoe Mfico Lempicki Citatt in Causa
pure obtente et publicate producuntur plenaria quoque
Convictio Eo in Negotio Subsequi demonstratur quam obrem
non attenta Contumacia Citatt Judm pti Actt negotium inducere

Mandat

ollant ad in inductionem negotii citationem ipsius Actoris ipsi citati mo
solutione Decimæ præmiarie de Annis Proximis et ad Exhibi=
andum Inventarium Spectare ac Judm præmissa Dividendo huo=
jusmodi citationis Literas Executionales decidi Requisitus igitur
Consensio ac Permissu Judicum Ordinariorum Consistorii
Sui ad Serenissimum Principem Ducem Capitale semper
fata tempestive diadematis Sui Assistentia deveniri, quod
Judm ad Officium similes Literas obtinuit absentia non obstante
Tendebant autem Actrix omnia demandata Comparitionis Re=
cognitionum Precibus Inscriptionis Summariis examine
Ipsis Juris Subsequendo Recisis et ipsius Sententiæ Do=
cumentis Decimam quæ et quanta ex Bonis Hæreditariis
ad Ecclesiam Parochialem Plebis Zuiensis Spectare videa
tur Juste adinvenire, Lance ex recta Proportione pro
separ Portium Decimarum Consortium Consobrinis per Pro=
cessum Actrix probare ac Decerni. De Illustrique
Principe Duce Decimæ præmissis Reipsa fuerit edu=
cenda Inquisitionibus indagabit Panas in Sublationem
Processus imposuit Juris Principiis Legibus Amicabili Com=
positione quæ Sententia Dni et Documentorum
partium in Causam et in Resolutionem relinquens finaliter
diuid de his judicabit et moderabitur Cujus Judicii ad
Officii similis decisionem ipsa parere ac Judicatum
pati debuit ad obtinendum. Idq Sub Pœna Banni
ipso in Jure Sententiæ Super ipsa Contravenienda publi=
canda Lucra pœna Septem Marcar Solv parti perpar=
him semper manendo Judicio vero Suo hinc in instanti Sub
Digore ex Regesto Panarum extendendo praxi Juris Com=
munis Solenne Dein Pœnæ Litigor

Inter Dnum Michaelem Sobolnicki Actorem ex Citat ipsius Dni
Michaelis Sobolnicki et Mariannam de Szumsko Jun=
cem Conjugis Citat et Mandatum per Manibum Suo et Nuncii Sui
ipsius petitis, Gratia Christiana Possessionis Dni Alli=
chaelis Sobolnicki Centum Citat per Manibum Judm
Citationes partium Sibi obviantes ad primam Judm dictæ
diuidendæ Controversiæ Causam partium Expeditis Lu=
mam Dni Michael Sobolnicki et Honestam Do=
minicilia Conjugis quoad Dnus Michael Sobolnicki

Dnus

Joannem Mariamann Cywinska olim Gnoi Stanislai Cywiński filii
aui in Commubium suum ad inquisitiones hujus Plebis sub
Actu hac die Sabbati Festi Sanctæ Mariæ Magdalenæ Anno
1766to suo in Judicio deductus pro mutuis extensionibus
modo primum se Sessionem dant et Case. Inquisitores pro
in Judicio reponunt. Proinde Judex ad Lectionem Causæ In-
quisitionum condescendit, quibus lectis et maturè tractatis, Si
quæ ex missis Inquisitionibus mobjectis vicibus mad se aut
usurpatis Quadribus et Pretio Antiquo Specificatis nihil
Quidquam deducibile a Partibus pars probatum ideirco Judex
usus Partibus absentium nuncupatum Actionis declarat, Cæsas
Inquisitores Solutionem rationis Actoratus promotor libens
facit et momentia Inquisitores non ulli inhibentes Judicium
non Capiat.

Inter Joannem Rosalium de Kamionskie primi voti olim Gnoi Stanislai
Kierski secundi voti Nuptas olim Gnoi Alberti Simonowski Relictam Consortem Victricem Actricem ex una Parte Gnum Bartholomeum Falęcki
ex altera Item Civitatem Citatam per Gnum Carolum Turowski
Judicem Citationum pro his Actis pro Citata pro Solutione Summæ
Centum Octoginta duorum florenorum Polonicorum ex Summa Majoris Ducentorum florenorum Polonicorum simili in Wrzebia die 17ma
Februarii Anno elapso 1766to per L. Stanislaum Kierski
Citatum Actum ad Solvendum, assumptum et per Gnum Falęcki Citatum
ut obiit Actrix verbaliter excolit opponi sua Causa
dicium in dicta dudena Controversiis pro hujus inducias exandi
Nunc patet esse tam plenam Comparitionem ejusdem G. Falęcki
quam Statutionem Gnus L. Stanislai Kierski per nuncium
G. Falęcki pro Sequenti Judicii sui exaltenata in Causa
Celebrandum Subsequens Citatum Gnis Consevatis.

Inter Gnios Theresiam de Zasionowskie olim Gnoi Adami Jo-
seph Chelitam Centum Viduam Mabantium Joan-
nem et Ursulam Joseph Filium et Filiam Citatos
per suum Gnum Joannem Joseph Filium Suum Ma-
tris Suæ ac Socios pro Citat. Gnos Albertum Cywiń-
ski Actos per suum Gnum Joannem Victum Audimum
Pium Winbilius Jozephum Winbilski Jozephum
Bnedzinski et Hyacinthum Smarzewski Citatos Actos per
suum Gnum Josephum Bnedzinski suo et alior Citatos
Actos ime Petit. Judicium Quid ergo Citatos per partium
in Mutuis Actoratus Citi absentium ad Controversias

ultimo

624
534

Exaudiri Siquis Causa ipsos in hac Violentiae in le
perueld Sine Inquadnibus Decidi Negauit Dnus Judex Eisq
partibus ad mutuos Actoratus et Contenta Madnum Dilec
tionem Inquadnis pro Sequenq Judicium Suor Cadentia
exaltmata in Causis Celebrand Sed et Concedit S. Consuetud.
Inter Gnosum Josephum et Matandelli Actor et Citat ptes Et Amedi
cum Matandelli Act ptes. Et Antonium Sordelli Citat et Act
ptes. Nos Blasium Andream et Albertum Bellemoltis Citat
et Act ptes. Nos Joannem et Martinum Dlemmi Citat Act
pro Eisdm Paulum Zolmerli Jnimicum Clientum Judm Jnim
pertinentis Decisum Judicii Sui in Juncta Cem mu
nicadnis Documentorum inq modernas ptes et plat
Consuetud duidend ad Talis facionem Dicis Dieis in pun
ct Subsequenq Cem municadnis Documentorum ptes
Eas Judm Jtmq it idq in instanti et quoniam ptes hoc ce
Documenta per Summaria Cognita et perse ad Judm
Sum Subsequ Vicissim sibi Communicanda hoc ceq
Documenta cum Summariis Confrontata exhibend.
Proinde Comprobandi ptes Eadem prout Omnia et Singula
Documenta ad Causam quoq Spectant sibi Scambiam
canend Nihilq in Judicium in quas Partis Clausi idq
in instanti Facultate Ptes Judicis ad monendum Ju di
Rotthaus, Restituend tam G. Josephus Matandelli Act
et Citat Suor Jurisdictionis Sui nec quam G. Antonius Sor
delli Suor ad eor Citat et Act nec quibus Adiunctis Jurisdi
ctionis in quib Communicadnis Documen
torum Inventa Causam quoq in Sequenq Judicium
Suor Cadentia exaltmata in Causis Celebrand Sed
Concessum Legis duidend declarad Sine Consuetud.
Inter Gnosum Gregorium Gademelli Act et Citat ptes Gnum
Matheum Fidelfulli Dnum ac Infidelem Luzzi Animad
versum Citat et Act ptes. Gnum Antonium Gademelli
Citat pariter et G. Gregorium Gademelli Judm duidend
Citationes etiam Sibi abinvicem in Mutuis Actoratib
us circa Controversiis partium Earum et Exaudiri Si
quis Causa quoq in Violentiae quoq in Judicio
promovend quoq Sine Inquadnibus Decidi Negauit
Dnus Judm quoq Partibus utriq ad Contenta
Monitum et Madnum pro Sequenq Judicium Suor
Cadentia in Causis exaltmata Celebrand Inquisitionem
expedienq Cenit Sine Consuetud.

Inter Gmos Andream de Grabie olim G. Simonis Konyblii
& Viduam Matrem, Bartholomeum, Albertum, Jacobum
& Sebastianum filios Grabe Jm & Gmos Konyblios ad
petitum Suum Albertum Konyblii suo Grabowiecka-
tenus nomine Actorio Joannem Ignatium Grabe
Jm & Gmos Shamshie Tribunic Podcene Citatt per
Suum Josephum Foscovelli Judm Adiitationem &c
Ph Citatt Suum ad Judm edict deducens Teneri &c
Respondere Inquidnes in Actoris Cadentia Judicior Suor
hac in Causa edictas id in prisanti atq; quoniam Reus Inq-
quines atq; pro tum Actt Testibus Sex iam vivo per
tem Citatt Testibus quatuor edictas reproducendi et in Eis ad
Inquidnibus versantur et Judicatum proferri exoptand.
Unde Sakis facione hoc in parte admenta ad Lecho-
nem Inquidnum Judm se Contulit, quibus lectis
atq; singulis pumtis cuiusq; Citatis ex Eius Inquidni-
bus Visum et deductis L. Andream ex L. Georgio
de Brnis Nagorki Gio Konyblich Medemor Actis pre-
missis Subdita exillegitimo Thoro procreatum esse ad
inBrnis hic ex Nagorki Alienatum ex hinc se non mi-
nus Supradicti Rei Mris Shamshie pudemus Citi Sen-
tium deducisse etiam ad requisitionem pleni D. Ko-
nyblich Actt quam officiosum Actoris pro Mris Shamshie
non extradisse ose. Quo Cria Judm non attentis Resignatio-
nibus prima mtis Die 20 Aprilis Anno 1702 per
Suum Joannem Konyblii in Rem G. Mathie Stanczuli
Berg & Inclytae Urbis Plocen Altra Summarie Cons
Plocen Die 28. Mensis Julii Anno 1703 per huius
& Stanczulii in Rem M. Ignatii Chamski Citi respective
L. Andream &c Konyblich Medemor Actis pro tribunal
Subditum memoratum negotii Diem Judm quate-
nus idem Mris Shamsky Citi quidem L. Andream inde pro
tra Secunda pt Deum Invocavit Quadem Anno quo
Cram Officio etatis Cons Plocen Sub Poena Banni
in casu Contraventionis Litera mandatoria in Libro Sue-
tencu publicanda extradand Quita Poena Simplici
Quatuordecim Marcar Polt ph Actt in Tuis et Subsigno
que supra Judicio Suo prona Trium Marcar Polt in
instanti Praxi Juris Solitus & Subsigno.

625
585

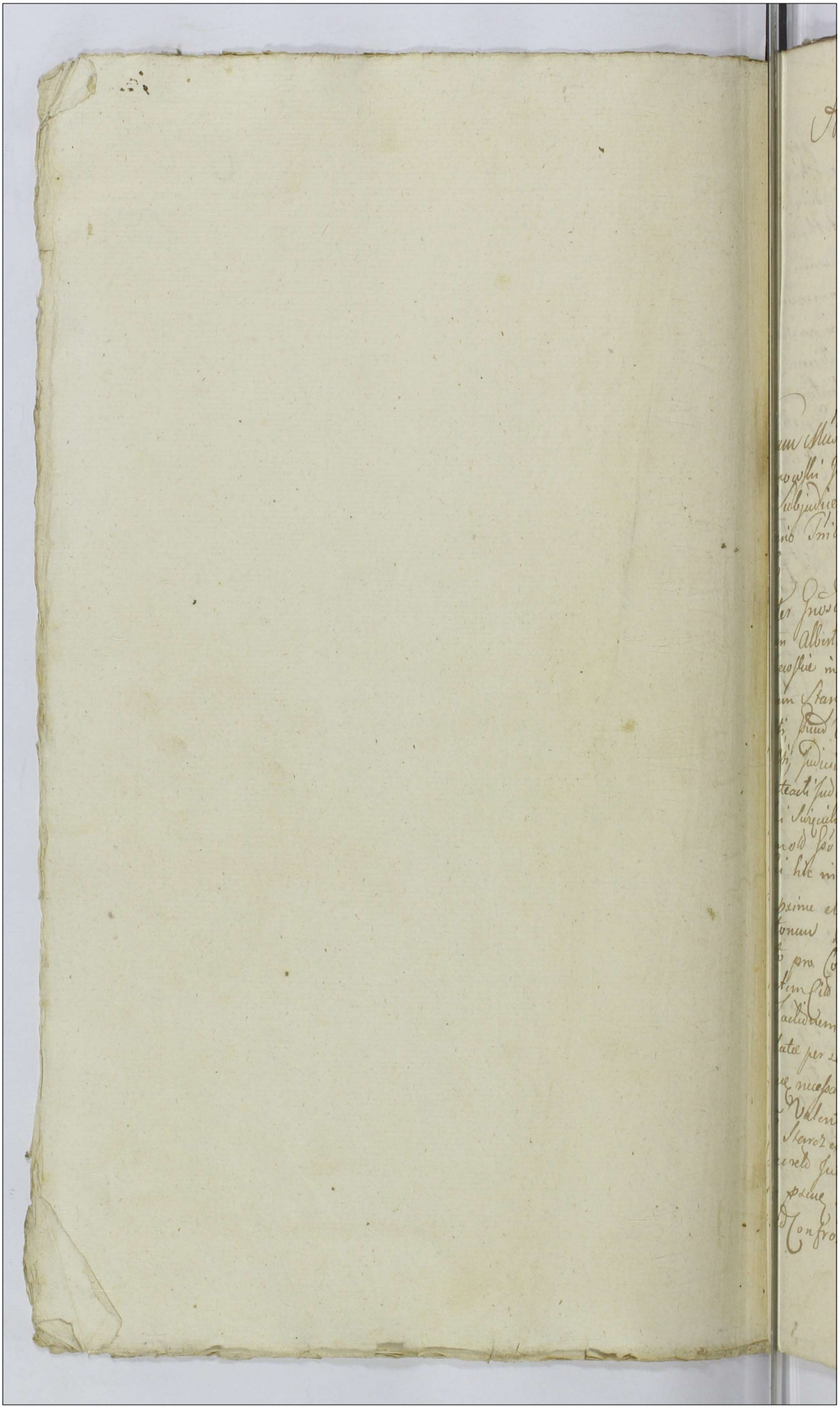

Actum in Płocko in Terminis Communibus Terrestribus Plocens. Districtuum Plocensis simul et Bilscensis una cum Continuatione anteriorum Causarum Vigore Legis in Diem hodiernam incidentibus feria Secunda post Dcam Rogationum proxima scilicet Die 14ta Mensis Maij anno Domini Millesimo Septingentesimo Octuagesimo Septimo.

Coram Mcis Joanne à Gumowo in Krasniewa Gumowski Judice Antonio in Woźniki Woźnicki Subjudice et Francisco a Ciołkowo Ciołkowski Notario Trnibus Plocensibus

Inter Gnosos Albertum et Franciscum Starczewskie tum Albertum Zochowski et Franciscum de Starczewskie invicem Conges Actt per Eundem Gnm Albertum Starczewski suo et suprascriptorum Actt nne pltis, Gnum Valentinum Brochocki Citt et indicens pltis, Judicium dividendo Terminum per Decretum anteacti Judicij sui conservatum contumacia Gnosi Josephi Swięcicki tum Successor olt Gsae Annae de Swięcickie cum olt Gso Szatkowski peractorum Decreto Judicij Sui hic in Płocko Die Quinta Mensis Octobris Anno pxime elapso 1786. Communicationem Documentorum Parti Citt injungens inter modernas Partes lato pro Convictis declarator non obstante Judicium Partem Citt nempe Gnm Valentinum Brochocki ad satisfactionem praeallegato Decreto in anteriori Trno oblatae per se Communicaonis Documentor ad Causam pxene necessarior strigit idq in instanti et quoniam Gsus Valentinus Brochocki Citt parti Actt nempe GG Starczewskim ac Zochowskim satisfaciens Decreto Judicij Sui propria Documenta ad Causam pxene spectans per Summarium Conscripta et ad Confrontandum et Subscriptionem Judicio Suo

porrecta

porrecta comportavit et Communicavit et super
realem Communicationem ad Jurtum sese trahit
Proinde Eoq Gso Brochocki admissibili adinvento
statuit quatenus comprobet in Eam Rotham
put omnia Documenta ad praeve Causam spe-
ctantia realiter Comportavit et parti communi
cavit nihil quidquam in praejudicium partis
Actt celavit et additur. Mlis ad pronuntiandae
Eandem Jurti Rotham praestitit Gsus Valentinus
Brochocki hocce Juramentum post quod praestitum
satisfactione in praemissis tam parti Actt circa
anterius Decretum quam parti Citt ad praesens
adinventi partibus nunc comparere in Contu
maciam Successorum Swięciccianor Citi post post
plenariam Convictionem Eorq Judm negotium
inducere mandat in introductione negotij
repositis per utrasq Partes suo in Judicio compa
rentes Documentis tam in anteriori Caden
tia quam ad praesens circa resolutionem negotij
Ejusq Sibi ab invicem Communicatis discussis
Eisq ac Maturè trutinatis Controversijs Eorq
Partium exauditis licet quidem Successores Star-
czeviani nempe Gsi Franciscus et Albertus
à Gnoso Francisco Francisca Gsi Alberti Zocho
wski Consors à Gnoso Antonio Starczewski pro-
cedere, olt Gsor Casimiri Starczewski et Marti
annae Cieszewska Conquum Nepotes moderni
Actt solutionem Summae Trecentor Tyne ex Sum
ma Majori Quadringentor Quadraginta Tyne
praefectitia Actis Crene Plocene feria Tertia ante
festum Sancti Jacobi Apli Anno 1720 per
Gnm Mariannam Grabianka Contam in assia
Gsi Constantini Swięcicki Mariti Gso Petro Sza
wtowski super Bonis Brochocino Minor in Pa
latinatu Plocene consistene seu potius super Summa

Duor

Duor Millium florenor 2ds alba argentine sine pro cento
Monetæ per Jo albertum Mecinski Burge Crue Plo
et Barbaram Brochocka Conjges super Sortibus Lit
hereditarijs in lisd Bonis Brochocinko darene pme
dictis Mariannæ Grabianka et Constantino Suic
icki coram actis Lisd Crue Plocen feria Secunda
post festum Sanctæ Margarethæ Virginis A Mar
tyris Ao 1704to Jure Obligationis apecuratis modo
simplicis debiti insepta Decreto Condigni Po
tioritatis post ejurationem Successor Trawdvianor
a Sortibus hereditat od Jo Petri Trawdowski in Bonis
Wegrynowo in Jura Vispogrodien ideirc attenta Con
currentia Ejusd Creditorum in fundo Lisd Bonor Wo
grynowo sena Secunda post Dnum Exaudi Ao 1726
inter Creditorios Trawdvianos ab una et Successor Ejusd
Jo Petri Trawdowski ex Jo Constantinum Suic
icki pro Loco Dno ad citat parte ex altera per Officium
Crue Lancimen Judicatus et Notariatus gluto ad
actag Crue Vispogre Fa 4ta post Dnum Cantate
Ao 1744 modo Oblatæ productis pro re Jos Casimiri
Starzewski et martinnæ Cisrnowski Conjugum nuper
nob actis annum ex Mapam Subsumtis Trawdvia
nis applicato et adjudicatis una cum provisione exclu
dubt et in fundamento omissi Quoad Potiorita
tis ac per Successores Starzevianos in Ao 1763 tam
cum Jo Valentino Brochocki quam Jo Josepho Ludo
vico et anna ultimi nuptus Jo Sadowski Comite
Suicicliae ob Jos Constantini Suicicki et Mari
annæ Grabianka Conjugum filijs et filia inchoati Po
cessus et ad annum 1774 continuati post Conci
liationem Lisd Jos Suicicliae a Jo Valentino Bro
chocki Bonor Brochocinko moderno herede Cti ex
Bonis Brochocinko cum Summa Duor Millium Syne
Jo Grabianka in lisd Bonis per anteactos Here
modo quo supra apecuratis ac si ad huiusg hereditis
sibi adjudicatæ exposcendi verum quoniam Judicio
suo deducitur ob Jos Albertum Mecinski Burge
Crue Plocen et Barbaram Brochocka Sorti in
Bonis Brochocinko hereditipaum Conjges ni Summa

Duor

Duor Millium Tyne Pdictis Gnae Mariannae Grabian-
ka et Constantino Swięcicki Conjugibus coram actis
Crne Plocene fra 2da ante fm Sanctae Margarethae
Virginis et Martyris Ao 1704. Sortes Easd licet
Jure Obligatorio dimisisse tamen Eosd Gnos Swięci-
ckie obligatorios possessores testane Inscriptione offi-
ciosa sub actu feriae Tertiae in Vigilia festi Sancti
Bartholomaei Apli 1718vo in rem Nlis Evae Podle-
cka Nlis Antonij Mankowski Consortis recognita
Summa Octingentor Tyne ex Bonis Lawnz
Ecclesiastica de Manibus Mci Jacobi Zorawski levata
in Eadem Summa Obligatoria inscripta obnerasse
intuitu, Cujus Summae Gm Evam Podlecka
ob Nlis Antonij Mankowski Relictam Contem
in viduali Statu existenc cum Eisd Gnis Swięckie
Conjugibus Sortis Brochocinka Obligatorijs Posesso-
ribus bina Decreta Solutionis Summae Octingen-
torum Tyne Primum in Anno 1721. Feria
Secunda in Crastino festi Sanctor Petri et Pauli
Aplor Alterum Ao 1722do fra 2da pt fm San-
ctor Trium Regum utraq in Officio Crne Plocene
exportasse et vigore Eord Decretor ac perducti
Processus in Eisd Bonis Brochocinko Sortem
Gnor Swięckich possessioni obligatoriae subsecuto
sub actu fre 2dae ante fm Sanctae Mariae Ma-
gdalenae Ao 1723tio in Summa Octingentor Tyne
cum Provisione ac poenis Lectis adjudicata pro re
Ejusd Gsae de Podlecka Mankowska per Officium
Crne Burge Plocene tradito fuisse et licet Gm Ma-
riannam Grabianka Gi Constantini Swięcicki
Contem in assia Gi Valentini Smoniewski ex re
cujusd illati praejudicij per Maritum in Contracto
onere Podleciano super Summam Consortialem
tamen extra Palatinatum in Castro Vissogrodiene
fra 5ta pt fm Sancti Thomae Apli Ao Eod
1723tio tum et de Insubsistentia suprascripta

traditoni

Traditionis querulatam esse deducitur nec Termino
quodam prosecutum esse demonstratur quinimo testium
Resignatione sub actu fra 2da intra Octavam festi Sa-
cratissimi Corporis Christi Domini Ao 1724to coram
actis Crus Plocens per Gm Barbaram de Brocho-
cine olim Gi Venceslaj filiam olim Gi Alberti Mercen-
ski Burgrabij Crus Plocens Contra Relictam viduam Sum-
mae Originalis Swięcicianae inscribens in rem Gi
Sigismundi Sniegocki Burgr Crus Plocens super
hac Sorte Juri Obligatorio Gnor Swięcickich sub-
iecta recognita ab Eodem Gio Sniegocki Jurisquaesita-
re ad Quietationem coram actis Crus Vissogrodens
fra 5ta pt fm visitationis Gi Virginis per Eandem
Gm Mariannam Grabianka recognitam restans Sum-
mam Mille Ducentorum flor Polon albae argenteae Mo-
netae ex Summa majori Duorum Millium Tynen pro-
venien obligatoria locatam et in Bonis Bromirz per
Ill Josephum Bromirski Ensiferum Terrae Visso-
grodiens mediante Inscriptione Eisdem coram actis
Crus Vissogrodiens fra 6ta pt fm Sancti Kiliani
Martyris Eodem Anno recognita pro re Ejusdem Gae
Mariannae Grabianka Gi Constantini Swięcicki
Comitis locatam ultra onus Podlecianum in Sum-
ma Octingentorum Tynen debitum percepisse probatur Gm
vero Sigismundum Sniegocki deportato onere
Swięciciano restans ex Sorte suprafatam Jure haere-
ditario per se acquisita brevi tempore mediante
Contractu Resignatorio Die Vigesima Mensis Ju-
nij Ao 1726to in Brochocinko inter Eundem Gm Snie-
gocki ab una et Gm Stanislaum Brochocki parte
ab altera pro Summa Duorum Millium Trecentorum
Tynen conscriptam actisque Crus Plocens fra 2da in Vigi-
lia festi Visitationis Ao Eodem per utrasque Partes
roboratam ac ipsamet Resignatione sub uno Eodemque
actu quo et Roboratio Contractus in rem Ejusdem
Gi Stanislai Brochocki Subrecuta cum praecustodita

deportatione

deportatione oneris Podleciani abresignasse Jam
autem Gnu Mariannam Grabianka Gsi Constantini
Swięcicki Consortem post levationem Summae su-
pradictae Mille Ducentor Tynę restanę a Mco Jose-
pho Brominski Ensifero Terrae Vissogrodiensis a
Bonis Bromnz obloquens Quietatione coram actis
Crucę Vissogrodiensę fra Tertia in vigilia festi Vi-
sitationis B.V. Mariae Ao 1727mo in rem Ejusdem
Mci Brominski persolvens subsecuta Primo in Bo-
nis Pomianow Kuzmy in Terra Vissogrodiensę
consistens scilicet in medietatem Sortis Gsi Christo-
phori Pomianowski Summam Octingentor Tynę
de Manibus Mci Brominski levato Jure Obliga-
torio sub Eodem actu quo et Quietatio importasse
restanę vero Summam Quingentor Tynę ad Com-
plementum Summae Mille Ducentor Tynę Gnosae
Constantiae Swięcicka Gsi Constantini Swięcicki
filiae secum procreatae Gsi Caroli Pilitowski Con-
sorti in vim Dotis praevia per Eandem filiam in
assia Manti in rem Parentum sub uno actu et
ibidem recognoscens cum abrenuntiatione Quietatione
dispositam fuisse et itidem sub uno Eodem actu per Gsos
Adamum Gutkowski olim Francisci filium et Heli-
sabethem Burska Conges pro re Ejusdem Gsae Constan-
tiae Swięcicka filiae Gsi Caroli Pilitowski Consor-
tis Inscriptione super Summam Septingentorum
Tynę a Gso Carolo Pilitowski coram actis Crucę Za-
lorocimensę super Sortibus in Bonis Czempko-
wo magna et parva recognitis recompensatis esse
remonstratur Summam autem Octingentor Tynę
Oneris Podleciani obloquens binis Transactionibus
Primo Cessione coram actis Crucę Plocensę feria
Quarta post fm Divae Annae Genitricis G.V. Ma-
riae Ao 1754to per Prllem Rudsmum Bogusławum Bro-
minski Canonicum Cathedralem Plocensę super
Summam Septingentorum Tynę ex Summa Majori

octingentor

Octingentor Tynę Episcę oneris Podlecciani ab olim
Mio Mańkowski Jure Transfusoro acquisitt in
rem Gsi Valentini Brochocki moderni Citt pfatt
Sortium Brochocinka Haeredis altera, Quieta-
tione de Summa Centum Tynę Eisę coram actis
Crucę Plocensę feria Sexta post festa Solennia
Sacri Pentecosten Ao 1757mo per adm Rndum
Pęszyński Parochum Trzepowiensę restanę in rem
Episcę Gsi Valentini Brochocki recognitt pacifi-
catt esse pbatur Munus autem Valentinum Brocho-
cki modernum Citt et indicię deportationem In-
tegralis Summae Duor Millium Tynę Swięcic-
ianae originaliter seu Gsae Grabina modo Obliga-
torio insertam Bonor Brochocinka per olim Gm
Stanislaum Brochocki Citt Parentem Jure hae-
reditario acquisitt importatt deduxisse et ex vi
indebitae pro Solutione Summae Trecentor Tynę
exonere olim Gsi Petri Szawłowski pululanę ad
praesens Judm concitationis contra Gm Starze-
wski querulatt fuisse, quo circa attentis suprascriptt
Documentis deportationem Summae Swięcia-
nae Scriptum Gsae Mariannae Grabianka Con-
sortialis ex Bonis Brochocinko emicanę Succes-
sores Starzavianos modernos actt tanquam Cre-
ditores Szawłovianos cum Summa Trecentor
Tynę Szawłoviana Decrett Pocioritatis pro
re Eorę Creditorum adjudicata ad Bona Eorę
Brochocinko non posse Recurrere debere
Judm ~~[illegible]~~ Arbitratur quinimo ab ~~[illegible]~~ onere Eorę
Swięcicianos liberos pnuntiat sed in Summa Mil-
le Ducentor Tynę Per Gsos Mariannam Grabian-
ka et Constantinum Swięcicki Parentes ex Bo-
nis Brochocinko levatt et ppter Successores
Suos victa Obloquentiam attedictarum Tran-

sactionum

sactionum tam in Bonis Pomianowo Kuzmy in Terra Vissogrodiensi quam in Bonis Czerniakowo in Terra Zawrociensi consistens locata haerenda Judicium determinat injungendo quatenus Successores Swięcicciani ab olim Gnis Marianna Grabianka et Constantino Swięcicki Conjugibus pro cedens uti plenarie convicti Summam promissam Trecentorum Tynarum ex Summa Majori Quadringentorum Quadraginta Tynarum pro fectiliam Inscriptione originali per Gnam Mariannam Grabianka Consortem in assistentia Gnis Constantini Swięcicki Mariti pro re Gnis Petri Szawłowski in Ao 1720 recognitum exaratum Decretoque Condili Potioritatis in fundo Bnis Węgrzynowo pro lato pro re Successorum Starzewianorum modernorum actis Parentibus tanquam Creditoribus Szawłowianis adjudicatum una cum Provisione per Quinque a Centum ab Actu Ejusdem Decreti computandum in et pro Crastino festi Nativitatis Sancti Joannis Baptistae in Anno praesenti incidenti coram Officio et actis Crenae Plocensis sub Poena Bannitionis in Casu Contraventionis circa Maiestatem facientem publicanae Parti actionem Successoribus Starzewianis Solvant et realiter enumerent Quita poena Trium Marcarum Polonicalium parti in Trino Solvendi praefixo et sub Rigore Eodem Judicio Suo totidem praxi Trinis solvendi in Sublatione vero Trinarum Condemnationum suo in Judicio praesenti in negotio obtentum Poenam Simplicem Quatuordecim Marcarum Polonicalium parti in Trino quo supra et sub Rigore simili Judicio suo per medium subsolito Rigore ex Registro Penalium extendendi persolvant quo ad Personam Gnis Valentini Brochocki Processum sese Referendi uti nullo in Negotio obtentum Judicium sine poenis Cassat.

Actum

Actum in Stolcho in Terminis Communibus Generalibus Plocen. Districtuum Plocensis et Rypinen. ad finalem continuationem cautionum Causar. pro 3tia pte Dieum Rogationum pro scilicet Die 15ta Mensis Maij Anno Dni 1787mo Celebratis.

Inter Spectabilem Elisabetham de Udrzewska ob Spectabilem Nicodemi Myslibonski Relictam Cautam Viduam actricem ex parte Illustris Andreae Venceslai Kulpinski Abbatem Plocen. Claustralem Ordinis Sancti Benedicti Citatorem ex una per Spectabilem Valentinum Gorzeninski Spectabilem Ignatium Kulpinski ad per Spectabilem Boleslaum Sulkowski ad quorum Spectabilem Matthiam et Caroliam Kulpinscy Citatos ex alia in Termino dispari et de condemnare remittendi simile super. Eisq. Citatis dispareat Ratio Solutionis Summae Septuaginta aureor. Hungar. cum Provisione pecuniae in Lapu ultimae voluntatis fundatis ac indilate faciendae Executionis permittitur condemnatio ad quam publicanda cum Partibus Allis Judicibus cum Comparentibus Illustri Ignatio Kulpinski Causa ipsum ad Finem ex dicta actione in adem suspenditur J.C.

Publicatum

Inter Illos Theodorum Carolum et Joannem fratres inter se Germanos Solectinicios Tribunicios Plocen. actos per Spectabilem Melchiorem Micczynski Generosum Plenipotentem Illos Josephum Lewandowski Regiscen. Judicem Crem. Plocen. et Bartholomeum Vezelinski Judicem Zakrzewskie Citatos per Spectabilem Matthiam Stanislaum Kwiatkowski Judicem Crem. Pobrovnicen. et Petronellam de Orlowskie nuncupatam Congeos Citatos per Eumdem Spectabilem Annam de Vezelinskie primis 6 Mensis Februarii Zakrzewski Vezelinscy Zakrzewscy secundo ad proximos Spectabilis Mathei Kozminski Burgi Crem. Plocen. Cautam seu utroq. Congeos Parentum Adoptivum et Matheum et Bartholomaeum Filios et Virginem Zakrzewskie Citatos ex una per Eumdem Spectabilem Cautum seu Consortes Privignos suos ex alia Spectabilem Mariannam de Malanowskie ob Mortem Michaelis Zakrzewski Relictam Consortes Viduam Matrem Joannam et Susannam Filias Virgines Immyctas Zakrzewskie Citatos ex una in Termino dispari ad

se condemnare permittunt prout de super Eisdem Citt. dispa
rere ratione Solutionis Summae Duor. Millium Tyne
cum provisione proveniente in lucro ulterioris fortis
facienda Executionis permittetur Condemnatio
quae decernitur et adeliter Mlis ad Publicanae
cum Comparere vero Causa praesens ad Convictio
nem disparere suspenditur T. C. Publicatum

Inter Gros Josephum Michaelem Joannem Paulum Am
brosium alterum Joannem Laurentium et An
dream Dłużniewskie Franciscum et Lucam Goszczyń
skie Dominicum Patrum Albertum Joannem et
Jacobum filiastros Karwowskie Andream et Al
bertum Bełkowskie Joannem Wielunski Nico
laum Cywinski Joannem Lukoski ac Valenti
num Ostrzykowski Bonorum Dłużniewa Hae
redes et Possessores actt per Gm Matheam Mazowie
cki Juxerum Plentem Mcum Theodorum So
kolnicki Tribunae Plocensis Citt pltr. Judm adeta
tionem partis actt contra partem Citt suam ad
Judm edictt Decidendae siquidem anterius Decre
tum Judicij Sui remissionis Causae Granicia
lis inter Bona Dłużniewo ab una et Sokolni
ki ex altera parte vertens suum non est sorti
tum effectum quo circa Judm Causam praesens ad
JMcum Succamerarium Plocensem seu Ejus offi
cium remittit Judicandam Trium vero Ejusdem Con
descensionis Granicialis pro die Duodecima
Mensis Novembris Anno praesenti ventura
praefigit in Causa vero facti et praetensionum
decernitur Condescensio Judicij Sui aut Gros
Camerarior Trium Plocensis quod Judicium seu offi
cium Camrle Terrestre Plocensis aut unus Mus
Judex seu Gros Camerarius Trium Plocensis Condu
cendus et Condescensurus post decisam Causam
Granicialem de violentijs injurijs damnis et
quibusvis partium praetensionibus Inquiret
investigabit Inquisitiones expediet Juramenta

et.

et Calculum si debebuntur excipiet poenas super
quo interent extendet bonificationem et satis-
factionem omnimodam cui et a quo debebitur
praestanda adinveniet Decreta anteriora Judicij
sui in toto exequetur causamque praeve ad Conten-
ta Tmi Partis actt nihil intactum et irresolutum
relinquendo finaliter pro justo et aequo fina-
liter decidet dijudicabit et moderabitur
cujus Judicij decisioni partes parere et Judica-
tum pati sub Poena Bannitionis illo in Termi-
no Condnis super parte contraveniente publi-
canda debebunt Lucta poena Septem Marcar
Polonicalt parti per Partem Compensandae Judi-
cio suo totiq in instanti praxi Juris Solvendae
pro quo Condnis Termino partes quos voluerint
negotiumque Causae praeve poposcerit adcitandae
adcitandae sub Simili Rigore comparere et Judi-
catum pati obstringuntur Decreti praeve Vigore.
Inter Manum Michaelem Rolitnicki Bonor Cra-
chowlio haeredem et possessorem actt et Citt pltr,
Gsor Mariannam de Strusinskie ott Gri Andreae
Malcomaski Relictt Contem Viduam Matrem
Jacobum Laurentium Antonium et Josephum
filios Malcomaskie Citt et actt per Eosdem Gsos
Malcomaskie filios Suos et matris Suae nunc
pltr, Gsor Joannem Malanowski Pantum Nico-
lauum Jacobum Adamum Patruum et alterum
Adamum filiastrum Czarnomskie Citt et indi-
centes pltr, Gsor Josephum Kozierowski et Agnetham
de Krajewskie ott Gri Alberti Czarnomski Relictt
Contem Viduam Matrem et Stanislaum fili-
um Czarnomskie Citt et indicentes et quia Gsum
Josephum Kozierowski pltr, iam vero Relictt
ott Gri Josephi Czarnomski per Eundem Gsum
Josephum Czarnomski filium suo et Matris

Suae

Suae et Matris Suae nne pltr, Strenuo adm Rndum
Paulum Lisowsky Praepositum Pilichoviensem Citt
et Judiciensem pltr, Judicium decidendo Terminum
per Decretum anteacti Judicij Sui hic in Plocko
Die Junta Mensis Octobris Anno proxime Ela-
pso 1786 inter Easdem partes Latino Conser-
vatt cuj quidem insistendo Decreto Partes
utrasq ad Communicationem Documentorum
hac in Causa necessariorum robore Ejusdem
Decreti strigit idq in instanti et quoniam
Mas Michael Rokitnicki Bonor Zachowko
Haeres Sua Documenta ad Causam praesentem spectantem
per Summarium Conscripta Judicio suo ad Confron-
tandum porrecta parti Citt simul et actt communicavit
Gsi vero Makomascy Malanowski Czarnowsky et alij
Tmo Mci Rokitnicki comprehensi sua Documenta
virtute Resolutionis Consilij permanentem ~~Sua Documen-~~
~~ta~~ pro Sequentem Cadentia ad Resolutionem Princi-
palis negotij Mco Michaeli Rokitnicki Communi-
care offerunt proinde Judni statuit quatenus Mas
Rokitnicki actor mente Legis super realem Com-
municationem Suorum Documentorum comprobet idq
instantanee Ea rotha quod Documenta omnia ad
Causam praesentem Spectantem vere et realiter communi-
cavit et nihil quidquam in praejudicium alterius partis
Celavit et additur nisi ad pronuntiandum Eandem Justi
Rotham postulit Mas Michael Rokitnicki quo atten-
to Judni Eundem satisfecisse adinvenit et negotium
Principale in sequentem Cadentia in Bilsko ex alter-
nata Celebrandam Judicandam determinat pro quo Ter-
mino suprascripti Citt Tmo Mci Rokitnicki compre-
hensi sua Documenta comportare per Summarium con-
scribere et parti actt nempe Mco Michaeli Rokitnicki Com-
municare tenebuntur F.C.
Inter Gsos Antonium Bartoll et Cunegundim Kwasie-
borska invicem Conjuges actt et Citt per maritum Suo
et Contis Suae nne pltr, Gsos Josephum Burgrabium
Crenae Plocensem Martinum et Clementem Pepłowskie

Citt

Citt et actt per Eunae Jm Josephum Pepłowski Suo
et Suprascriptor fratrum Suor nne pltr Jm Ludo
viam Smoniewski Citt per Eunae Jm Antoni
um Bartolt. Judm Tmum per anterius Decrmm
Judicij Sui inter modernas Partes statt conservatt
Decidenae teneri utrasq Partes reponere Inquisitio
nes hac in Causa in anteriori Judicior Suor Ca-
dentia eductas idq in instanti et quoniam loco
repositionis Inquisitionum Condnem ad fundum
Bonor Pepłowo nagorne designanae exposcunt
quo circa Judm necessarium esse Condnem ad fun-
dum hominae Bonor Pepłowo Nagorne Ssor Ca
merarior Tmum Plocenae unius absentia non ob-
stante captato tempore pria de adventu Sui
tempestive faciena avisatione mutuo Partium
Sumptu Conducendor adinvenit quod Officium
Camrle Terrestre Plocenae conducenae et Condescensu
num Comportationem Documentor pria Compro
batione ac repositionem Inquisitionum in
Judicio suo eductar per Partes subsequenae de
mandabit quibus Comportatis Inquisitionibusq
lectis et Discussis facta que revisione agrorum
de ademptione fundor et prator tumq de Im
pulsorio Communi quo in loco existere ex anti
quo Solebat et adpresens debet nec non de violen
tijs Damnis Injurijs ac quibusvis partium pretensio
nibus Inquiret Investigabit Inquisitiones expediet
Juramenta et Calculum si Debebuntur excipiet
poenas super quo interent extendet Expulsorium
in quo loco existere et per quem sepiri debet de
terminabit bonificationem et satisfactionem cui
et a quo debebitur pstanae adinveniet Causamq
preve ad Contenta Tmor partium editt et edenae
finaliter pro iusto et aequo nihil intactt et irreso
lutt relinquenae finaliter decidet disjudicabit et
moderabitur cujus officij Camrlis decisioni prtes pare
re et Judicatum pati debebunt et tenebuntur idq
sub Poena Banionis illo in Tmo Condnis super

Parte

Parte Contraveniens publicanae Licita poena Se
ptem Marcar Poll parti per Partem Compensanda
Judicio Suo per medium idq in instanti sub
solito Rigore ex Registro Poenalium extendenda
Solvenda D. P. Vigore

Inter Gnosum Joannem Koskowski actt pltr, Gnosum Josephum
Koskowski Citt pltr, Judicium quoniam Causa praesens
pro satisfactione et manutentione Schedar Divisionali
um inter Partes circa Decretum Condrle subsecutarum
promovetur haequae Schedae Decreto Crenae Plocenae Judicio
li Die Sexta Mensis Novembris Anno Millesimo Se
ptingentesimo Octuagesimo Tertio inter easdem Partes
Prolato approbatae sunt ab Eoeq Decreto motio ad
Judicia Tribunalitia Regni Petricoviensis per Gnosum Jo
sephum Koskowski modernum Citt interposita et Judi
cium officij Crenae Plocenae admissa necdum in Eoeq
Judicio Tribunalitio Regni Petricoviensis Resoluta intercessit
proinde Judm Causam praesentem non subesse foro Judicij
praesentis declarat.

Actum in Plocko in Terminis Communibus
Tribus Plocensis Districtuum Plocensis simul
et Bilscensis una cum Continuatione anterior Cau
sar feria Quarta post Dicam Rogationum
proxima scilicet Die Decima Sexta mensis
Maij Anno Dni 1787mo Celebratis.

Inter Gnosum Franciscum Sucharzynski actt et Citt pltr,
Gnos Joannem et Albertum Zochowskie Citt et actt per
Gnum Joannem Zochowski suo et Gni Alberti Zochowski
nuo pltr, Illmum Admodum Rndum Rochum Rogo
zinski Praepositum Voznicensem Citt per Gnum Casimi
rum Suczyzynski teneri satisfacere Gnum Joan
nem Zochowski Decreto Judicij Sui concessae Dila
tionis Majoris ad quam se in anteriori Cadentia
pro Judicijs Tribus Vissogrodiensis receperat idq in In
stanti et quoniam non satisfecit idcirco Judm Eundem
Succubuisse adinvenit injungendo quatenus Idem
Gnus Joannes Zochowski in vim Succubitionis Poenam
Simplicem Quatuordecem Marcar Poll parti actorem
pe Gni Francisco Sucharzynski Judicio suo per medium
Curiae Judicijs sub Rigore Poenae Banitionis ex Re

gestro

gestro Poenalium extendenc solvat, in Negotio vero
Principali Judm partibus experiri mandat in Expe
rimento Controversijs Partium Exauditis Judm
Decidendo Tmos Partium ad praesens Judm sibi
ab invicem editos suspensa Communicatione
Documentorum per Partem Citt nempe Gros Zocho
wskie Parti Actt pro praene Cadentia proio Juramen
to explere oblata necessariam esse Condnem ad
fundum Bonor Lonciwo Judicij Sui aut Gros
Camerariorum Trium Plocene Captato tempore
facta tempestiva avisatione conducendor adinve
nit quod Judm seu Officium Camrle Duor, ubi tres
unius ubi duo alionumve absentia non obstante
dum modo unus a quacunque parte conducendus
adsit mutuo Partium Sumptu Condescensurum
ante omnia tam reproductionem Documentor et Eorq Com
municationem per Gros Zochowskie Citt et modernos Actt
Gro Francisco Sucharzynski ad decisionem Causae praene
Communicare oblatorum idq proia Comprobatione
Juratoria demandabit quibus reproductis Comporta
tis ac Communicatis de praetensionibus fundi ex Sor
te in Bonis Lonciwo Sitt et per Gnum Sucharzynski Pores
sa pulutane damnis ac injurijs Desolatione vel repa
ratione Eposae Sortis inquiret investigabit et Inquisitio
nes expediet Calculum a quo interierit et si iuste debebitur
excipiet Juramenta ubi opus fuerit excipiet legitima
tem Inscriptionis cognoscet resolvet Solutionem Sum
mae si juste provenerit decernet et in bonificationem
praetensionum si deducentur convertinae sententiabit
poenas super quo interierit etiam ex re Processus irrogabit
partesq in omnibus et singulis praetensionibus nihil
intactt et irresolutt relinquenae pro Exigentia Legis
iustitiae Tmor ac Documentorum finaliter decidet
disjudicabit cui moderabitur cujus Decisioni Partes
parere et acquiescere Judicatumq pati sub Poena Ba
nionis illo in Tmo Condnis super parte Contraveniens
publicanae debebunt Luita poena septem marcar
Polonicalium Parti per Partem Compensanae Judicio suo
totiae ab utraq Parte Solvenae pro quo Condnis Tmo
Partes quos voluerint et Negotium poposcerit adcitent.

adcitandi

adcitandi sub Rigore quo supra comparere tenebuntur.

Inter Gnum Valentinum Zołtowski Burgrabium Crene Plocen. actt. pltt. et Gnum Josephum Zołtowski Citt. et inducen. per Gnum Paulum Zołtowski Jnsinum Plenipotentem Judm adcitationem Partis actt. parti Citt. Suum ad Judm edit. decidendo Controversijs Partium inductis exaudit. quoniam anterior Condescensio per Decretum Judicij sui ultimarium in Bilsko fra 2da post Decam Exaudi pra scilicet Die 29na mensis Maij Anno 1786. ad fundum Bonorum Kamionki assignata Suum non est sortita effectum ideo in ordine effectuationis ejusd. Condnis necessariam esse iteratam Condnem ad fundum Bonorum Kamionki Judicij sui aut Gnor Camerarior Trium Plocen. Captato tempore pro ea de adventu sui tempestive faciend. avisatione conducend. adinvenit quod Judm seu Gsi Camerarij aut unus ex Eisd. Conducend. et Condescensurus anteriora Decreta Judicij Sui in toto exequatur Tmos pfiget Rigores annectit Causamq. pseu ad Contenta Documentorum et Tmorum nihil in tactum et irresolutt. relinquend. finaliter decidet dispediabit et moderabitur quor vel cujus mei Judicis vel Gnosi Camerarij Decisioni partes parere et Judicato subesse sub Pena Banitdnis illo in Tmo Condnis super Parte Contraveniend. publicand. debebunt et tenebuntur Lucta pena Septem Marcar. Polt. parti per Partem Soli ab invicem Compensand. Judicio Suo totiq. ab utraq. parte praxi Jnis Solvend. pro quo Condnis Termino partes quod voluerint et Negotium peposcerint adcitent adcitand. Comparere et Judicato subesse sub Eodem quo supra Rigore tenebuntur D. P. Vigore.

Inter Mos Annam de Rosiszewskie ott. mei Joannis Starorypinski Camerarij Granicialis Dobrinen. Relictt. Contem Viduam Matrem Juliannam Franciscam Josephatam et Victoriam filias Starorypinskie actt. per Gnum Rochum Straszewski Jnscriptt. Plenitam et Gnum Adrianum Zukowski Citt. et inducen. per Gnum Valentinum Zołtowski Judm adcitationem Partis actt. contra Partem Citt. post Translapsum Terminum morte ott. mei Joannis Starorypinski

Interrupt.

interrupta ac pendente Controversia Partium
mihi Exaudit' quoniam ex Reposito Decreto Condi
in fundo Bonor Zuliowo pena Octava Mensis Julii
Anno 1784 inter Illmum ac Rmum Joannem Ca
nonicum Zuliowski ad Mensam et Parentem ab una ac
Mentionatum Joannem Zuliowski parte ex altera Robo
re Locati Judicij sui tenente Decreti Publicati
pri Relicovicne plati subsecuti Assignatio et Dis
mensuratio agrorum et Valorum super Eisq Bonis
Zuliowo existen pro re dijung ob pti Starozynski
expravero Decreto Condto adjudicati Oppugna
tionem Juris pti Zuliowski Act non subsecuti spe
ctatur proinde in Ordine subsequenti Juris Obli
gnationis Dimensurationis et Exhibitionis
agrorum et aliorum contentorum per officium Camere Ter
rarum non executi Deducitur Condnio ac fundum
honuum Bonor Zuliowo pti Commissionum Illmum
Plocen unius Quodve absentia non obstante Legi
to tempore facta tempestiva de adventu sui tempe
stive faciendi avisatione conducens advenire
dni pti Canonici act unus ex Eisq Conducens Con
Dominus hanc Assignationem Dimensurationem
et Exhibitionem agrorum continuabit et ad effectum
deducet Reliqua contenta anteriorum Decretor Judicij
sui injuncte Condnis in toto exequatur Causam pro
finaliter non obstante Contumacia pti Zuliowski ac
Decreto Publico Regni Relicovicne Proinde Judex di
judicabit et moderabitur Cujus officij Camino dei
nomi Partes parere et Judicato subsse obstringun
tur Lucta pena Septem Marcar Polonicar Quas
per Partem sibi adversam Compensandas Judicio suo
totis per Lutram partem in Ino dant ad Regiore
ex Regesto Penalium extendend Solvend pro quo Con
ducis Ino requirendum pti Zuliowski autoratum fir
mare Lecitum erit Decreti presentis Vigore.

Inter pos Illustrissimum pti Dominicum Illmisski Delphi
num pti Joannis Rudowski Comitis Zytenzliae ac Cap.
Magistr ad pertica pos Illmisski et Rudowski nomi
nis sui et Consortum suor nominibus pte, Rmus Alber
tus Zglenicki ad personam Dominicum Illmisski
Inscriptum Partem Rmus Albertus Grochowski

Ad

Xoffert prnde Judex inscribendo Lites Decreto Conclusi
pro Deante exarato Agnes Jo Alberto Zglinicki sten
liter Eudens frati Jermano medietatem ex summa
supuscra Octingentor Quinquaginta Duor florē
rū Imperij Vignti Lex Denarij Jospi ne Denarij
Quinq; silicet Quotam Quadringentor Vignti
tū Lex florenū Jospi Fridem Denariorum Sum
que eam autem Quaestribus abattero fratre Jo
Francisco Zglinicki prudens ex altera medietate
Jo Mariannae Jri Dominici Ulmisski Quotam Du
centor Treduum florenū Jospi Lex et Denario
rum ex Pott Jre vero Dotalitio Jri Joannis Ru
dolphi Zglinicki Contibus Filiastribus Sum Quo
tidiem Duentor Treduum florenū Jospi Lex
et Denariū denique ex Pott solvend cumputare debere
Judex arbitratur Impingendo quatenus Jsas Albertus
Grochowski Act solvi in Bonis Manibusve Hered
altedicta Quotam Jo Alberto Zglinicki Patruo
Quadringentor Vignti Lex florenū Jospi Fridem
et Denariorum Quinque Sold ad manus Actricis
tionem cum autem Jsa Mariana Jri Dominici
Ulmisski et Dotalitio Jri Joannis Rudolphi Zglini
cki Contibus per Quotam Duentor Treduum flore
nū Jospi Lex et Denariorum Annis Pott divi
in Bonis mundi provideda Quantitate omnes veri
Quotas cum provisione ab Civitate Rei vindicata per Sum
quē a Centum computand Jam ad Petitam Litis Sum
Marcas Dnes Dotes Sordidi circa determinatam Solu
tionem pro re vel Jri Laurentij Zglinicki adjudicand
in Act profena Causa post per tum Sanctor Petri
et Pauli Apl in Anno proxime nudeno coram Offi
cio et Actis Cons Poenae sub Poena Banitionis in
Casu Contraventionis circa Mutationem Judicis, publi
cum Solvat et realiter enumerat Litis pendentis
ptem Marcas Pold Centi Act in Trio satisfactorio
et sub Rigore Ecc Judicio suo tutius maxi Jenii
solvend in Sublationem vero Condemnationis ex
Instantia modernor Act super ea Jo Alberto Gro
chowski Act in Bibulo die 23tia Mensis Maij
Ao 1706to Lus in Causa Obtentus Dem Jsus Grochowski
Act penam Duplicem Quatuordecim Marcar Pold Centi
Act pro Trio Solvend Jpsius et sub Rigore Ecc

Judicis

Judicio suo per medium in instanti sub Scriptivo Rego
re ex Registro Penalium extendendo itiq persolvat. 2.1.2.

Inter Gnum Paulum Zołtowski Vice Notarium Trem Plocen
Actt pltr, Famatos ac Spectabiles Franciscum Consulem
Jacobum Vincentium Benedictum et Constantium Sikor-
skie Cives Plocen Citt et indicene per Eunae Specta
bilem Franciscum Sikorski suo et Fratrum suor
nomine pltr, Famatam Juliannam de Golby ott
Famati Antonij Sikorski Proconsulis Civitatis
Plocen Relictt Contem Citt per Gnum Valentinum
Zołtowski Famatos Josephum Sikorska Famati
Joannis Guzowski Civitatis Golubene Camlarij
Consortem seu Utrosq Conjges Citt per Gnum Ro-
chum Straszewski Famatum Lucam Kiegs
Citt per Gnum Valentinum Zołtowski teneri Compa-
rentem à Famatis Guzowskie Congibus sufficien-
tius inscribere Comparitionem et quoniam non
inscribit Quinimo Eosq Condemnare permittit
pnde super Eisq ratione non solutionis Summae
Septem Millium Septingentor florenor Polt
ex Summa Majori Septem Millium Ducentor
Nonaginta Trium Tyne per ott Famatum Anto
nium Sikorski Proconsulem Civitatis Plocene
Citatae Contis Parentem ab actt ad Scriptum Manu
ale Contractae et actis Tribus Plocene inscrae
cum Provisione pveniens in lucro Ultimariae fortis
finalis faciens Executionis permittitur conde
mnatio ad quam publicanae additur Nlis Judlis
cum Comparens Causa preris suspenditur Tmo
Conservato.

Publicatum

Inter Gnum Antonium Miłodrowski actt pltr, Gnum Gabrie
lem Kowalkowski Citt et indicene pltr, comparene etc.
Judm Tmum per Decretum anteacti Judicij sui injunctae
Communicationis Comportationis Documentor inter
Partes emanatt Conservatum Occidens teneri Partes
satisfacere Decreto Injunctae Communicationis Do
cumentor in instanti Judm censet et quoniam Gnus
actor Documenta sua Summario per se et Judm Sub-
scripto Satisfactionem Sententiae Judicij Sui Com
portavit et parti Communicavit pars vero citata men
te Resolutionis Consilij Permanens Documenta

sua

sua in Sequens Cedulia comportare d Partj Communicare offert ijtur admissibili Pro d Mlo Drohli ad Jnstruendum super Realem Comparitionem Documentorum admittendo ad Litis pcla. Julia ad prmittiand Juramentum Rothaum prstitet Jd Jnsi Mlo Drohli jud immia ad singula Documenta ad Jansdm Spectans Luciane Partj Communicari jubilj in Jd dirimendum Partis celebrit quo ad ejus Jurd ab ulterjori Comparitione Dom Pro Mlo Drohli Libero prmittiendo Causam Lx Dict nata Celebrare Resolvens Judicat quo in Smo Vno Citta Documenta sua comportare et prout ad Communicare tenebitur Termino Convocato. Inter Magnum Stephanum Kamkowski Castellanum Cozanens Cujavid Actorem ex Una Stanislaum Kowalewski et Suos Andream Zottowski Stanislaum Kowalewski Mathaeum Jonczewski Jacobum Kowerowski Antonium Koslowski et Valentinum Mlodzowski Sortium Suar in Bonis Kowalewo Podborne et Dramino hereditate Citatos Judem Suum per antenius Duectum Judicij Jui inter modernas partes latum Contrarium ad Jd Adiatationem ex parte mei Kamkowski contra Heredes et Successores Bonor Kowalewo Podborne unum ad Judem Citatos et dictis Controversijs Sortium mutuis exauditis tenen Sartheo utrinq reponere Jnquisitiones hac in causa duct Cdg in medijs et quoniam Eadem Partes Jnquisitiones et quia mihi Kamkowski in Plocko Sabbo post festum Sancte Francisci Confessoris prsens fuisset Die Septima Mensis Octobris Anno Elapso 1706 quo vero Heredes et Successores Bonor Kowalewo Podborne in Bilsko in articulata Sententia Judicatum Suorum equitate reponunt et ex dicis Jnquisitionibus Judicatum proferri exoptant quide in puncto reposituras Jnquisitionum Sartheo Actricis adinventa ad latidinem Manumice Jnquisitionum Judem se Contulit, quibus lectis et diligenter quando quid ex dicis Jnquisitionibus luculenter se deducitur ex pratis; sub Kowalewo Podborne Jpsi Non te Vetta et Aviz mei Ad Jdenum ad Bona Zbuyno Mlsi quo hereditate aliquoties collecto fuisse postea ex hisce Pratis in quod Convenio et ad pascua Inventaria hinc Dicus et Successoribus Bonor Kowalewo Podborne per ad

avicum A Parentem ac Patruos meos ad[illegible] coneſa quolibet
Anno Quotam Decem florenor Pold per Eor[illegible] Heredes et
Successores Bonor Kowaleuo Podborne Ewe meis Kamlo
wskim attestans Quietationibus manu libus infra de
Datis Et anno specificatis per Mem Kozierowskiego
et Mcum Kamlowskii in Julius suo reparitus usq ad
Annum 1781 persolvisse ab anno vero Dni 1781
hanc Quotam Decem florenor Pold per predictos He
redes et Successores Bonor Kowaleuo Podborne ad
Annum 1785 actum Cinhoati processus veniens
persolvere teneisse cum quog Manu Kamlowskii in
gratiarum Nominata Quota Decem florenor Pold
quod annis persolvi solita pro concessa expectatione
hujusce Dnti Quietationis manuales per tacentem
et Patruum Mei ad heredibus Bonor Kowale
wo Podborne datas et per Ewe heredes et Successores
Bonor Kowaleuo Podborne apud Manus ad[illegible]
vidicet Primam Quietationem Anno 1749no per Mem
Andream Kamlowskii et Quod antecessum Kowaleuskii
subscripto Collatam Anno 1756 per Eung Mem Kam
lowskii Nli Jaspero Kozierowskii Dequota Duor Tyne
pro his ce Census Centum Anno 1757mo Die 30 Octo
bris per Quod Vizirakowskii Ejus & Vita Andream Kam
lowskii Economum in Rem Ejus & Pi Jaspari Kozierowskii
de Quota Quinque Florenor utras Has quietationes in
una Chartula Scriptas Quotam Eod Anno 1756to
per Dnum nato Mem Kamlowskii in rem Ji Andr
ny Kowalowskii de Quota Duodecem Florenor Dni
et supradicti Pascua proximo Quintam Anno 1757mo
Die Vigesima Septima Julij De Quota Quinquaginta
fle Pold pro Quinquenio Annis proximo Extam An
no 1768vo Die 23tia Maij De Quota Quatuor fle Pold
pro uno Anno Septam Anno 1773to Die 6ta mensis
Novembris de Quota Quadraginta fle Pold pro annis
Quatuor Septimanis Anno 1776to Die 19na Novembris de
Quota Decem florenor Pold pro uno Anno Octavam 1778to
Die 30 Decembris de Quota Decem florenor Pold
similiter pro uno Anno has omnes Quietationes per
manus Mem Mcum Kamlowskii mei quid Parentem
Datt Nonam 1776to Die 3tia Decembris de Quota Quin
ti Septem fle Decimam 1780mo Die Prima Julij de
Quota Quadraginta fle Pold pro annis Quatuor Unde

cimque 1781mo die 27mo Julij de quota System fl 200
et medij, bas omnes ultimarias Quietationes per mu-
tuo hered. et Successores Bonor Kowalewo Podbor-
ne pro Conessa expatuatione superius tanti Prati
dicti reposcribe et cessato penolutedum Quota supra
scripta Dictum fl 200 quolibet Anno per heredes et
Successores Dominator Kowalewo Podborne pro Conessa
expasuatione hujus tanti Prati sufficienter plene prout
judm attentis expressis et datis illis Post heredes
et Successores Bonor Kowalewo Podborne ad evolutio-
nem hujus Quote Dumfl 200 ab anno 1781mo
ad Annum 1785 = alias Jubilati Praefixis annis
tenta pro Duobus annis elapse pro Annis sequentibus
Stringit Juramen quatenus sic heredes et Successores
dicti Bonor Kowalewo Podborne Quotam Sexaginta
fl 200 pro sex Annis proxime in et pro fine Secunda
post fm Sancti Martini Pontificis Anno presens venturo
coram officio Actis Civ Plocen subsena Bonionis
in Casu Contravencionis coram Magistratum in ibig Sanctus
publicand Spes Hamlowski alias Solvant et enume
rent Quota per fl 200 Pcha Trium Marcar Post partis actr
in Jure et sub Rigore quo supra Judicio suo totiq in
in Santi praxi Juris. Solvere, insubsequens vero sic
Heredibus et Successoribus Bonor Kowalewo Podborne
a solutione pfata Quota Dumfl 200 Eliberandum
Ejusq Partis pdcti Heredibus et Successoribus Bonor
Podbor Kowalewo nihil quidquam prejudicare Causa pendente
li judm interdixit Decreti forem Vigore.
Inter Spectabilem Mariannam Gajewska olim Laurentij Cer
minski Relictam Conthoream actricem ex 1ma, Spes Antonium
Patrimum et Petrum Sebastianum Lesiuszkie Actores per
Spectabilem Paulum Ledochowski Insinuatum Plenipotentem Terminum
per Decretum Judicij sui Conservatum Audiendo in
Satisfactionem sic Decreti Judm Partes ad Commu-
nicandum Documentor Causam ipsum concernentes prop
cons in Scriptis Summarijs Stringit sic mandatum et
quoniam hinc Documenta per Summarium hac pa de
Gajewska Cerminska, Parte sibi Communicata hinc
Documenta per Judm confrontata retinendo sibi con-
probet Actrix Rotha quid omnia et singula Documenta
realiter pena Citra Communicanti et Nihilm prejudicium
Partis edentis et adeptum Milis ac quantitibus Juris

Rotham

Rotham sequiq Exq pro Jajuscha hoc Juramentum postulat
iam vero Pars Actrix insequens Cedentia hoc Juramen
mento Resolutionis Consilij Romanorum ac pluribus Offert
Pro Juramento Causam ex Comportatis et per Par-
tem Rei comportanda pro sequente Ordine Judicium Se-
dentis et Alternatim Bilatio Celebrando Deciden
Delarat Pro Conservato.

Inter Spos Albertum et Cathrinam de Rytarskie inoriem
Conjges parentes tum Andream filium Kowalewskie
actr et Rei per parentem suo Comparitis et filij suo-
rum nre pltis Spos Franciscum parentem et Laurem-
tium filium Kowalewskie actr et Rei per Eumd
pro Laurentium Kowalewski filium Spos et
parentes ejus nre pltis Spos Albertum et Marian-
nam de Bnowitlue injuriam Conjges parentes et
Paulum filium Rytarskie Rei et actr per Eosd
Spos Rytarskie parentes atq; Conjuges in apta
Manu ejus et filij sui nubia pltis Spos Marga-
retham de Rytarskie Spi Francisci Kowalewski
Conjugem tum Jacobum Sulinski Famulum actr per
pro Laurentium Kowalewski Judex Terminum
Decidendi ante mis Judicij sui Convenit ad
Inquisitiones sua reponere atq; in vicissitudi
Juravernt in Tribus Rothulis duo satisfactione
hoc injuncto acinventa Eisq; Inquisitionibus
Testibus et testimonijs sufficienter Attestante Spos Rytar
skie actr et actr Spos Kowalewskim Rei et actr
Damna in frumentis et Ratis Rei etiam ine
custode vagante intulisse Porcos in Campos Fru-
mentis Condemnitatis sape sepius nocturno per
misisse Boves ex aratro ejugatos in frumentis pro
sepes in Longuo tempore Denecesse non locasse, imo
et actr Spos Kowalewskich sepes in parte collapsas
consuevisse Quod Andream Kowalewski in arborem
Salicaminis meta agror Spi Antonij Rytarskich et actr
andrea Kowalewski Distinguens Sibiam deiecit
Dixit in qua actore Virgultas exercitas de Consensu
Ejusd et Spi Andrea Kowalewski ascendisse in ea
dem Exscalationem pro Alberto Rytarskich esse
opposuisse et Videntibus eum Ibid apportata
de arbore prodeid Quod Kowalewski Nunc
Quamodo secundum Consuetudo Juramentis

protrudens

ytudore conatum fuisse, ytimie Dum Andream Kowa
lewski saevire in fundo Rychardi, inijsse condescendang
de arbore ctos q. Jno Albertum Laurentium et Andream
filium Kowalewskie Jm Rychardi occidere et vorare
voq tempore per Dnum Rychardi Paulum Jm Andream
Kowalewski baculo in manibus percussum extitisse
Eodem autem tempore Jm Andream Kowalewski agros
sui vicarius Jno Paulo Rychardi ne Equos in frumenta
impellere, dumad persuasisse et quodam in frumenti
vagarentur ad forestum habagere se se elanficasse
cum autem Dnus Rychardi requiroe Jm ventaria Jni
Kowalewski eos ex hac ad forestum spellere ibiq fa
me relevare, se se determinasse ex eo Jm Andream
Kowalewski Jm Rychardi percussisse taliter percussum
Jm Rychardi cum clamore ad Domum Laurentium de
reuisse ex qua utros q. Jno Rychardi Conges cum hoq
Sui filio cum baculis in campum ad Dnum Andream
Kowalewski properasse ibiq Dnus Kowalewski lasisse
minutele adentasse tamen non conquisse imo Dnus
Andream Kowalewski baculo Jno Paulo Rychardi
ereptd hunc Jm Rychardi aliquoties percussisse
Jm Rychardi Laurentem agros Jni Francisci Kowa
lewski Jmior in nonnullis locis particulariter ad agros
eos Levarando adjunisse ad prati Eos q. itiq Partim
lum ademisse fundi etiam illos similiter partim
lam invasisse ex ademptd Jni Francisci Kowalewski
agro aucto manipulos Novem pro se colligendo
insui suo indebite applicasse in area quoq Jni Franci
sci Kowalewski silam estivalem fundi sibi oppo
nijsse ad extremum per Jm Mariannam Bnedictas
Jni Alberti Rychardi Sorores Nem Jacobum Sulm
sin Jni Ludovici Kowalewski famulum Conuesum
et malevole secum extitisse pro quibus adeo tales
suprad dictis violentijs Jno Rychardi Conges
Laurentio et Paulum Rychardi filium ab Jno Al
bertum Parentem et Andream filium Kowalewskie pena
in presentis multatanq fore determinata Subjungendo
quatenus Jnus Albertus Rychardi pro exempta
Consulto Damno illatitio et quotidiano tempore negle
cta locatione Jnus vero Kowalewskie pro consueta

collectione

collectione Turrim Castri Plocens Superiorem in et pro
feria Secunda ante festum Sanctor Petri et Pauli
Aplor Anno presens indidens ingrediatur et Ejus Sessio
nem Spatio unius Septimanae sine intermissione
continuet et expleat nec non in eggressu de Turri Jnis
alberto et Francisco Kowalewskim in Bonificatione
etiam Damnor Poenam Quadruplicem Quatuorduem
Marcar Poll sub Poena Banitionis in Casu Contraven
tionis circa Maaonem coram actis Crez Ploce in
ferenae publicanae Judicio vero suo Poenam Simpli
cem sub Rigore ex Regestro Poenalium extendendo sol
vat et denuo post hunc Eggressum in una Septima
na hanc Turrim ingrediatur Ejusq Sessionem pro
facta agror Prati et arcae Jri Francisci Kowalewski
proprior ademptione Spatio itiae unius Septi
manae continuet et in eggressu de Turri Poenam
Duplicem Quatuorduem Marcar Poll Jro Franci
sco Kowalewski Judicio vero suo poenalitatis Ejusq
per medium sub Rigoribus quibus supra enu
meret quo in eggressu intercedendo Sui Consortem
pro Concussione Nobilis Sulinski et Ejus malevola
lesione per hanc Contem subscripta poenam Sim
plicem Quatuorduem Marcar Poll sub Simili Rigore
pro re Ejusd Nlis Sulinski Quat deinde Jnori
Andreas filius Kowalewscy pro oppressione et
Concussione circa Excisionem in arbore Salicea
Virgultar Jnori Alberti Rycharski in Campo distri
cto tempore Concussione Eadem Turrim feria Secunda
ante festum Sancti Jacobi Apli anno presens ingre
diatur cujus Sessionem et quae Parens Spatio
Trium Dierum filius vero Spatio unius Se
ptimanae expleant in eggressu vero de Turri filij
Parens pro se et intercedendo filium poenam
Triplicem Quatuorduem Marcar Poll ad manus Jri
alberti Rycharski Parentis Judicio vero per medium
sub praemissis Rigoribus Exolvat Sed et Jnori al
bertus Parens et Paulus filius Rycharscy pro
invasione deliberata fundi Jri Andreae Kowale

wski

wski et ibidem Ejus oppressione et praesertim per filium
circa arborem Salicam Concussione Tunc in Castri Ejusdem
Fina Tertia post Festum Sancti Jacobi Apostoli anno Fluenti
ingrediantur et Ejus Sessionem Spatio Trium dierum
continuent et in aggressu Gnus Albertus Rycharski
Poenam Duplicem Quatuordecim Marcarum Polonicalium pro
se et filio Suo Gnoso Alberto Kowalewski Judicio
per medium sub Simili Rigore enumerent iamquoque
Gni Franciscus Parens et Laurentius filius Kowalewscy
ad actoratum Gnor Rycharskich Actorum quoniam in
quo piam non redarguuntur esse Rei a Poenalitate
irrogari Conclusa liberi mittuntur in ordine autem
subsequenti ademptionem fundorum restitutionis et
dandi ex Eisdem Calculi decernitur Condicio Gnor Came
rariorum Trium Plocensium unius absentia non
obstante ad Bona Kowalewo Skorupki Conducenti
quod Officium Camerale Captato tempore facta de
adventu Sui tempestiva Avisatione mutuo Partium
Sumptu condescensurum repositionem Inquisitionum
nunc in Judicio lectarum et denuo obsigillatarum per
Partes subsequenti demandabit ad quorum obloquen-
tiam fundos prata et aream per Gnum Rycharski
Gno Francisco Kowalewski ademptos pro re Ejusdem
Gnori Kowalewskij mediante excipienda de Eisdem
Calculo restituenda declarabit Restitutos pallis
Obsignabit Tmos praefiget Rigores annectet et
hac in Cathegoria partes finaliter assopiet Cujus
Officij Decisioni partes ~~[illegible]~~ sub Poena Banionis
illo in Tmo Condicionis super parte Contraveniente
publicanae parebunt Lucta Poena Septem Marcarum
Polonicalium Parti per Partem compensanda Judicio
totius per utramque partem ~~[illegible]~~ Solito Rigore
ex Regestro Poenalium extendenda Solvenda Decre
ti praesentis Vigore.
Inter Manus Michaelem Rokitnicki actor pstr. Illres admi Rndos

Joachimum Predictelli Decanum Sipreciu et Ignatium
Laszkiewicz Mansionarios Sipreciu Ad per Quos Casu-
lum Curiustri insertis Venipotentem et Gaviniam Mi
Stanislaum Bartholomeum Matowiesc Alios presen
tes dissuerat et se Condemnare permittendo prout
super eius ratis Computationis Documentis Grauis
Bonor Cachow Magnat Cachow Carua arrieng
Decretus Dotium Adiuvi Coda Bonor in absq
circumdantis Imo Comprehensis in Lucro ultima
rie sortis fiscalis Fauoris Executionis permittitur Com
Demandato ac quam publicanis audiatur Alias Ju
cum Comparens Causa presens suspenditur Ter
mino Conservato -

Publicatum

Inter Ios Ignatium et Annam Opaskie Ad per Quos
Ignatium Opath Suo et Fatis Sui nne pti Quod cum
mundum Lisicki Ad per Quos Antonium Mildroski
comparens et cum Controverterent quod Partium contro
verbis ni Judex suum mouere Exaudito Judex Semi
numerate aut pro Solutione Summe Centum Sum
quaginta Tyne Parti Ad suum ad Judex Institudo de
niens quoniam Jo Opasky post Emortuum Quod
et Jo Joannis Lisicki Debitoris Solutionem Summa
a Jo Sigismundo Lisicki pretendendum semen
post Quod demortuum Solutis Summa absq Comproba
tione Juratoria secure subsequi non videtur igitur Jo qua
tus Opaski Summam vindicante admittibili ad Juratum
adimendo audiatur Alias Judicialis ac pronunciatum
Juramenti Rotham Petito Quo Ignatius Opath suo
et Fatis Sui nne non Summa Centum Quinqua
ginta Tyne per od Quod Jo amem Lisicki Ad Pa
rentem ab od Jo Hyacinthe Opaski accommodata
in quibus nonest bonificata iuste moderatis ad
persolvendo debetur quo attend Jurato Summam
Dana Centum Quinquaginta Tyne Juxta evicti Lega
lem esse Judicat Decernendo quatenus mistendo expo
manuali mi Sullowiro Die 2da Augusti 1770 Anno Da
tuali Quo Sigismundus Lisicki Ad Summam Dana
Centum Quinquaginta Tyne Juxta evicti citra Provisionem
pro Vigilia festi Nativ Sancti Joannis Baptis in Anno
presenti mudendo sub Pena Banitorii in Casu Contravenduj

cira Mansionem

circa Mtaonem ibidem faciendam publicandam ad manus Gnosi
Opaskich quia in rem persolvendam recognoscendam Quieta
tione Solvat et realiter enumeret Lucta Poena Trium
Marcarum Polonicalium Parti cum Summa et Sub Rigore Eodem
Judicio Suo totius praxi Juris Solvendam D. P. Vigore.
Inter Gnum Elisabethem de Białłoskorskie olim Gnosi Jacobi Bo
rowski Relictam Contem vicinam actam et Citatam pltr, Gnum
Lucam Cieslinski Burgi Crenae Plocensis Citatam et contra
Mcum Raymundum Rosciszewski Ensiferum Rypi
nensem Actam pltr, Mcum Raymundum Rosciszewski Ensi
ferum Rypinensem Citatam et contra Gnam Borowska Actam
pltr, Gnum Ignatium Białłoskorski Citatam per Gnum Anto
nium Borowski sigillo Comparens Gnosi Białłoskor
ski Dilationem Majoris pro Judicijs Crenae Posnaniensis
Gno Białłoskorski concedendam infert igitur Eidem Gno
Białłoskorski Dilationem pro majori Lege concessibi
lem dat et concedit, quam in Sequenti Cadentia lite
ratorijs Documentis probare tenebitur Tmo Conservatum.
Inter Gnos Mathaeum Matawski et Theresiam de Krajewskie
invicem Conjugis actam Citatam per Maritum Suum et Consortis
Suae nne pltr, Mcos Joannem Camerarium Granicialem
Plocensem Parentem atque Ignatium filium Chamskie
tum Nobilem Alexandrum Banasiewicz Citatam et actam
per Mcum Ignatium Chamski Suo et alior Citatam et
Actam nne pltr, Judm decidendo Terminum per Decre
tum antiacti Judicij Sui conservatum insistendo Eidem
Decreto Concessae Dilationis Inquisitionis statuit
quatenus Partes utriusque Juramentum super Incorruptio
nem Testium pstent idque in instanti et quoniam Gnus
Mathaeus Matawski Actor et Citatus suo et Consortis Suae
nne iam autem Mcus Ignatius Chamski Suo Paren
tis et Nobilis Banasiewicz nominibus hocce Juratum
pstiterunt post quod pstitum Interrogatoria Conscri
bant subscribant et sibi Communicent Testes In
ducant et Inquisitiones Suas educant

Actum in Plocko in Terminis Communibus Trib[us] Plocen[e] Districtuum Plocen[e] simul et Bilscen[e] una cum Continuatione anterior[is] Causar[um] Feria Sexta post Dcam Rogationum proxima scilicet Die Decima Octava Mensis Maij Anno Domini 1787 Celebratis.

Inter Gnosum Clementem Janowski actt et Citt per Gnum Josephum Łozowski Inscriptum Plentem Labsos Mathiam Mańka et Mariannam invicem Conges actt in assistentia Ejusd[em] Gni Josephi Łozowski per maritum Suo et Contis Suae nne pltr, Gnum Adamum Chudzyński citt et actt et Consortem Ejus citt pltr, teneri Consortem Gni Chudzyński alterius inscribere Comparitionem nempe per quem actt pltr, et licet Eandem Comparitionem Eadem Gna Chudzyńska continuari renitet cum tamen Gnus Chudzyński Maritus Ejus et Tutor Naturalis suo in Judicio se sistit proinde in Causa praesentem Judm Experimentum injungit et quoniam Gnus Adamus Chudzyński citt ab Inscripta Comparitione recedit et se Condemnare permittit proinde Super Eodem citt disparentem Ratione Comportationis Scripti in Anno 1781mo acsi super Subditatum Labsi Mathiae Mańka et Ejus Contis in rem Gni Adami Chudzyński dati Cassationisq Ejusd[em] tum relaxationis arresti ex parte Ejusd[em] Gni Chudzyński super LL. Mańkow nulliter impositi eliberationisq a quavis Impetitione Ejusd[em] Gnosi Chudzyński actt praefatt LL. Mathiae Mańka et Marianna Congibus Robore districti Subditatus coram actis Crem Plocen[e] Die Undecima Mensis Augusti Anno proxime elapso per Eosd[em] Laboriosos Mańki in Ran Gnosi Clementis Janowski recogniti Dominio et Proprietati memorati Gnosi Janowski subesse declarat in lucro ulterioris fortis faciendae Executionis permittitur Condemnatio quae decernitur et additur Mtis ad publicanda

Publicatum

Inter Gnam Ludovicam de Kręciejewskie actt Gni Alberti Łotowski Relictt Consortem Viduam actt pltr, Gnum Stephanum Trembiński citt pltr, Citationem actt citt

Suum

suum ad judm respectu attentatus violenter dilt deducendo
necessariam esse Inquisitionem de contenta Protestationum
et Oppositionis Partis adtae tam in deductionem quam et in
omni eationem in sequens judicior Suor Cadentiae in Bissko
celebranda per Partem Utramq; et quemq; cens et S.C
ter Suam Ludovicum Kzielski adtum et alios [illegible]
[illegible] personis Carolum Surowski Ikenum Plenipo
tum Andream Sielawski cit et alios pltes Suos Thomam
Szczepkowski et Dominicum de Rostworzkie invicem
Congres cit et indicare personis Paulum Jedrzejowski
personis Partem legitimo termino admonendo Judm Par
tibus in casu prosequi cubet in prosequendo Controver
sijs Partium mentis Exquibus necessariam esse additu
tionem Juris hereditarij Sortis in Bonio Rudowo
Brodzy et Pniewy sitis quibus per Partem utramq;
rij pro sequente Judicionum Suor Cadentia ex alter
nata in Bissko celebranda Judicium subsequens cen
set termino conservato
ter m Gregorium Woznichi Vice Notarium Cronae Poloniae atq;
Manu Joannem Cieszewski aut per eund manu Cieszewski
suo et mi Woznichi nre pltis Jnum Albertum Smarde
wski cit per Jnum Mathiam Mazowiecki Honestum
Albertum de Bonio Cehanowo Ovillatorem cit pltis
Judicium Jnum per Decretum antenio coram ad Jui
Secundo tuend Partem cit Satisfacere Decreto Judicij Jni
in premisso adcitationis Religiosum Fratrum hac in Cadentia
ad cui injunctor idq; in vivbanti censet et quoniam cit
nempe Gres Albertus Smardzewski ac Honestus Alber
tus Ovillator Religios cit Jesses Quatuor adduxerunt
provide Satisfuisse Eandem Partem Ad Jud admonit
Easdem Inquisitiones tam in antenoj Cadentia per Partem
Adtam Jnum quam adpraesens per Partem cit Jnum Respo
nant idq; instantanee tandem reponerunt quibus repo
sitis Judex ad Lectionem Earum condescendit quibus lectis
et per omnes circumstantias triplicatis quandoquia ex
omnibus Inquisitionibus Deducitur Labia vos Antonium
et Martinum Congres de Bonio Chamontowo Sebastia
num Cieszewski Jam et Simonem Tutorem ac Jnis Cor
uigem per manus Woznichi Vice Notarium Cronae Poloniae

in Taberna Chamontoviensi Contractuata ad propi-
nanda locata cum delatis propinatorijs Ejusdem Mci
Woznicki insimul fugos extitisse et de sui clandestina
fuga adveniens Laboriosa Marianna Conjuge Laboriosi
Antonij ad Domum propriam Honesti Alberti Ovil
latoris protunc in Bonis Chomontowo vigore Contractus
cum Sua Grege Commaniens Honestae Ovillatrici Ejusdem
Ovillatoris Consorti denuntiasse et prout nonnulli
Testes recognoscunt adveniens Marito Eandem Honestam
Ovillatricem de Exitu clandestino Eorum Subditorum No
tificasse hunc Ovillatorem praemissam fugam per
Eosdem Subditos adimplere declaratum Mci Pugowski
Administratori Bonorum Chomontowo absente protunc
Mcio Cieszewski Domino denuntiasse prout vero ex Reco
gnitione alior Testium comperitur Eundem Honestum
Ovillatorem a praedictis Subditis Antonio et Marianna
Dolium a Brasica et Lectisternia immediate nempe
hacce Die ante Eorum fugitivam Viam modo emptivo susce
pisse nullique cuipiam de Eorum fuga certificasse quinimo
ad Binos Equos praefatos aufugiens Tertium proprium
Equum ad Currum Eorum injugasse et hosce aufugientes
in fructum quemdam vice reduxisse post quor adimple
tam fugam sub alterno tempore iam post expirationem
Contractus Ovillatoris cum binae vaccae nocturno tem
pore ex foresta Curiali Mci Cieszewski Domini eductae
extiterint et famulantes a Domino ad investigandum
de hocce furtivo Damno Immissi fuerint Ejusdem Ovil
latoris Consortem Summo mane die Crastina edu
ctionis Vaccarum protunc in Bonis Szczytno com
mansam ex Sylvis Szczytnensi eggrediens praevenisse
interrogata de praemissis Vaccis ignaram se Respondisse
ipsummet Ovillatorem certo tempore stante Contra
ctus Sui ex Grege Mci Cieszewski Unum Vervecem melio
rem Mercatori Clandestine disvendidisse et proprium
viliorem Domino reliquisse deducitur et licet quidem
praefatus Honestus Albertus Ovillator denuntiatione de
fuga praedictorum Subditorum Administratori Chomontoviensi
per nonnullos Testes ac si emundatur tamen per alios
Testes Susceptione ab Eisdem rebus mobilibus modo
emptivo ac disvenditione Unius Vervecis incusatur

hacce

hacq' Considerata contingentiale Inquisitionum Judm
stetuit quatenus supradictus Honestus Albertus Villator
evadat in Eam Juramenti Rotham proud' in Jugam
predicti Laborioso Antonium et Mariannam Subdi-
tos de Bonis Chomendowo Mti Cieszewski ac Simonem
cum Uxore Mti Woźnicki Tabernatorem non expedivit
et Equo suo non suppeditavit et de Existentia Eorum
ubinam sint noticiam non habet Celeritatis et do-
lium ac nulla alias re ab Eius emit ad de equid
ne Vacat nonscivit et audiatur Mti Judtus ad pro
nuntiandm Justi Rotham evasit Rotha supradicta
qua admissa evasione a pretensa Saturtione Judtis
Subditos Laborioso Antonij et Mariannae Mti Ce-
wski Simonis cum Uxore Tabernatoris Mti Woźni
cki et Bonificatione Currentis Laborum ab Eius provenien
dum Eumdm Villatorem Libenum mittit Quia vero
Honestus Villator Intuitu dilationis melio-
rationis sui relictionis Propij et in loum Ejus vi-
bus se arguitur esse reus proinde proprius illicitd
progressu ad in post similibus arcatur punibilem
judicium advenit injungendo quatenus pecuam Sua
duplicem Quatuordecim Marcas Polonicales Mti Cieszewski
Domino anteactis modernoq' actis et pro tena Secunda
post festum Sanctissimae et Individuae Trinitatis curam
Officii et actus Curiae Nowi sub Pena Banni Judicij in ca-
su Contraventionis ejusdm Mandati Judicij in ca-
solvat et realiter enumeret Judicio suo penam Simpli
cem Quatuordecim Marcas Polonicales sub Decreto Rigore
ex Regestro Terrestrium extendendo persolvat Decreto Vigore
inter Manus Stephanum Kamkowski Castellanicz
Conarien Cujavien Bonos Petlin seu Petrin Haeredem
acti pltis Manus Joannem Champski Camerarium Gnesn
alem Vicecomitem Act pltis Manus Josephum Chemskich
banum Racoviens Act pltis Manus Simonem Domum Ta
bernski Insertum Plenipotentem Termino legitimo
ad inventa Pasto Causam Judicium pequi iubet mo
venud mei Chamcey ad Judicia Tribunalitia Regni
Petricovien non admissa in prosequens Terminumtantis

acti

Partis Actt Controversijs Partium Exauditis in Causa
prene suo in Judicio promota Necessariam esse Dila-
tionem Communicationis Documentorum ad praesentem
Legis per Partes utrasq nempe Mcos Stephanum Kam-
kowski Castellanicz Conarienz Cujaviae Actt ac Joan-
nem Chamski Camerarium Granicialem Plocen Bono-
rum Cetlin divisione sibi cessor Possessorem Citatt pro
Sequenz Judiciorum suorum Cadentia ex alternata in
Bilsko Celebranz subsequenz esse Censet T. C.
Inter Mcam Rosaliam Koskowska ott Mci Josephi Kosko-
wski Dapiferi Pinscenz filiam ott vero Mci Josephi
Karwacki Tholoneor Sacrae Regiae Mtis in Camera
Suminenz Notarij Relictt Conitem Viduam Actt
per Spum Franciscum Modzelewski Jllrem Mcum Maxi-
milianum Brunonem Comitem in Moykowy Sierako-
wski Castellanum Plocen Ordinum Regni Equitem
Actt per Spum Hiacinthum Przedpetski Inscriptum
Plenipotentem Judicium decidendo Citationem Partis
Actt Parti Citt edit controversijs Partium exauditt
insistendo Inscriptioni per Jllrem Mcum Maximi-
lianum Brunonem in Moykowy Comitem Siera-
kowski in ante Succamerarium ad praesens Castella-
num Plocen in Rem Mcae Rosaliae Koskowska ott Mci
Josephi Koskowski Dapiferi Pinscenz filiae Mci
Karwacki Tholoneor Sacrae Regiae Mtis in Came-
ra Suminenz Notarij Consorti super Summam Tri-
um Millium Sexcentor florenor Polt de manibus
Fratris levatt coram Actis Cranz Plocenz feria Quin-
ta ipso Die festi Sancti Petri in Vinculis subiect
Die Prima Mensis Augusti Anno 1776. recognita
et aluit Judni quatenus Suprascriptus Jllris Mcus
Sierakowski Citt Summam attedictt Trium Milli-
um Sexcentorum florenor Polt Inscriptione supra
de actu exarata una cum provisione per Quinque à
Centum Computanz pro annis Sex Judicialiter
Sibi mutuo agnita Dempta Quota et Trecentorum
Quinquagnita florenor Polt Certo reversu indigitat

in et pro

in et pro Vigilia festi Natiui Sancti Joannis Baptistæ
in anno presenti minuendo coram officio et actis hujus
Curiæ sub Pœna Banniti in Casu contraventionis
cujuscumque alterationem fatiendæ publicandæ ac ad præsens
Viduæ sive Ejus Specialis Plenipotentiarii pro Quietatione
coram hujus acti recognoscendæ Solvat et realiter enumeret Lucia pœna Trium Marcarum Polonicalium
pendi in Casu Solutionis præsto et sub Rigore hujus
Judicii sui tollat praxi Juris Solvendo Dat. Vigore

Actum in Oppido in Terminis Communibus
Inibus Clocæ Dictitatum Vocæ Muni
et Bibunc Sabbatho post Dcam Rogationum
Anno Quibet Die 19ma Mensis Maij Anno
Dñi 1707 Celebrati.

Inter Spectabilem Franciscum Luam Thomam et Mariannam Spectabilis
Jacobi Ummffii Dorotheam Jnosi Joannis Cantij Bulio
nffii Exercitus Nationalis Vicæ Præfati et Mariannam Spectabilis
Antonij Czornoffi Primum Dotalem Contra Catharinam
Salomeam et Franciscum Virginem Innuptos Fratres et
Sorores inter se Germanos Lectiste ad per Eosq Fratres
Suos et Sororum Suarumque pctis Spectabilem Ignatium Pintoffi
Coram Ad per Spectabilem Valentinum Czokonicz Spectabilem Mariannam
et Rolintiche primi ord Spectabilis Alberti Lectiffi
Secundi ad præsens voti Ejus a Jnosi Ignatij Pintoffi
Contem Ad pctum per Spectabilem Valentinum Zodrowski
et quoniam comparens pro Pintoffich Conjugum ab Jn-
scripta Compantione Secundum et Eosq Principales con-
demnare permittunt mandare super Eisdem Jnosij Pintoffi
uxoris Conjugibus Ad in hunc Cabatonis Junis ad vitabi-
lis per Ord Spectabilem Albertum Lectiffi in rem ad præsens
juxta Pintoffia recognitis Dimissionis Bonorum
ac bonificationis fundi Extensionum Restitutionis re-
rum Mobilium ac Inventariorum facti Ejusq Ad Spectabilis
Lectiffi Decretis Quernemq Consimilibus Regatis
ac Comportationis Documentorum in alijq circum
stantijs Termino Comprehensis permittitur Condemna-
tio ad quam publicandam ad diem Mensis

Publicatum

Inter Mcum Raymundum Rosciszewski actt per Gnum Bonaventuram Ciołkowski Mcos Chypolitum Dobski et Honoratam de Karskie invicem Conges tum Franciscum Machczynski Camerarium Trem Dobrinen. Actt per Gnum Carolum Turowski ad objectam Condemnationem ex parte Gnosi Lucae Cieslinski Burgrabij Crenae Plocen. super Mco Raymundo Rosciszewski Ensifero Terrae Dobrinen. respectu in Solutione medietatis Summae Mille Quingentor Tyne Ecclesiae Czacheinen. in Bonis Rekawczyno et Rempino Inscriptae Bonaq. supra scra Rekawczyno afficien. circa Resignationem per Eundem Mcum Rosciszewski in rem Gnosi Cieslinski ad deportanda non promissa Decreto Judicij officij Crenae Plocen. Die Quinta Mensis Januarij Anno 1784to pro re Illris Rndi Gregorij Boguski Praepositi Czacheinen. cum Censibus ac poena Lucta adjudicatt non evictiduis coram actis Crenae Plocen. Die 23tia Mensis Junij Anno Eodem in Termino satisfactorio circa Mcationem factt obtentt et publicatt tenere Eundem Mcum Rosciszewski docere de loco standi Judicium censet Tandem non sunt.

Inter Gm Mariannam Barcikowska Virginem adultam actt pltr Gnosos Franciscum Korycki et Constantiam de Czarzaste primi Oddi Philippi Barcikowski Secundi ad praesens voti Invicem Conges Victricum et Matrem Albertum Thomam Joannem et Catharinam Junuptam filios et filiam Privignos et Privignam Barcikowskie Citatt per Eundem Gm Franciscum Korycki Suo Contis Privignorum ac Privignae Suor nne pltr Gm Stanislaum Zbchowski Actt pltr Judm Citationem Partes actt Parti Citt Lucum ad Judm editt decidenda Controversijs Partium inductis Exanditt Quoniam Summa Mille flo Pott Divisione Certa inter Oddm Gm Philippum ab una et Gm Joannem Parte ab altera Barcikowskie in Węgrzynowo Die Quarta Mensis Julij Ao 1770 Condita et Actis Crenae Vissogrodien. Eadem Die per Partes roborata

Sic

Spe Marianne Barcikowska modernae actrici in vim Do-
tis D. Bonis Paternis et Maternis assignata D. Greb ju-
dicij Sri hic mod Actio fra Sexta post fm Sanctae Agne-
tis Virginis et Martiris scilicet Die 23tia Mensis Ja-
nuarij Anno 1784to inter Dnam Barcikowska ab una
et Exos suos Rey clue parte ab altera plato cum Provisio
ne ab ultima Quietatione proveniente et septem marcas Post
Adjudicata spe competitur Jemum Contractu Resignatorio
De Data Gniz hic Plocie Die 18va Mensis Octobris
Anno 1785to inter Jnos Franciscum Konyelki et Consortes
am de Serraste primi oppi Philippi Barcikowski Se
cundi adpresens voti minicum Conges Victorium et Ma-
trem alg Joannam Albertum et Thomam Barcikowskie
in primo voto cum Dna Sua de Serraste adpresens Kon-
elka procreatos Pinguos et filios ab una Dnum Adal-
bertum Zochowski parte ab altera respectu Resignationis
Sortium super Bonis Ramultowo Vasinskie sub initio
et Confecto actu Serne Plocens Die 10ma Mensis
Octobris Anno Dni 1785to per Utrasq Partes Roboratio
per huncce Jnm Zochowski cui deportatum fuit coapum pa
demonstretur et probatur quo circa Judex attentis supra
scriptis Documentis decernit quatenus Jdem Jnus Zo-
chowski stricto Summam Mille florenor Polonicalor pro Bona
Summa in Bonis mundi et liberis providenda Sanita
te cum Provisione pro Uno Anno solita ab anno 1786to ad datum
presentes Solutionis proveniens iam quog Jnus Konyelki Mari-
tus Distinctam Provisionem ab hinc Summa Mille flo
renor Polonicalor solita ab anno 1785to ad Annum 1786tum
ita proveniens ad manus Ejusd Dnae Barcikowska per Jm
que a septem Computando in et pro Vigilia festi Natalis
Sancti Joannis Baptistae anno presenti proxime venturo
Coram Officio de acta Serne Plocens Sub Pena Banitionis
in Casu Contravention circa Majorem distinctim super
quovis Contravenient publicanda Solvant et realiter exhibe
rent Lecta perlata pena septem Marcar Post Partis in Jmo
et Sub Rigore Sententiae Judicio autem Suo per me

Dum

dium in instanti sub Solito Rigore ex Regestro Pena-
lium extendendo Solvenae Decreti praesenti vigore
Inter Gnosos Antonium Borowski Burgae Prenae Plocenae
et Catharinam Dobreniecka moriens Conjuges actae
per Gnum Valentinum Zottowski Inscriptae Plenipo-
tentem Gnum Mathiam Dobreniecki Citatae et indicenae
pltr. Judicium Trium per anterius Decretum Judicij Sui
Conservatae desidenae Signiae Pars actae Robore Decreti
Judicij Sui Concessae Communicationis Documentorum
inter modernas partes prolati Pars actae Eae Documenta
per Summarium Conscriptae et Per Partem ac Judicium
Suum subscriptae Parti Citatae praevia super Realem Commu-
nicationem Documentorum comprobatione Juratoria Com-
municavit pars vero Citata in Sequenae Judiciorum Suorum
nempe praesenae Cadentia Documenta Sua Parti actae
Communicare obtulit quocirca teneri Eamae Partem
Citatae in satisfactionem Eiae anteriori Decreto Judicij
Sui Documenta sua per Summarium Parti actae
Communicare idque in instanti et quoniam loco Satis-
factionis Decreto Communicationis Documentorum
per Partem Citatae praestari debitae Condnem ad fun-
dum Bonorum Miodusy assignanae Partes exoptant
idcirco sic pensa satisfactione Communicationis Do-
cumentorum necessariam esse Condnem ad fundum honorum
ce Bonorum Miodusy Gnosorum Camerariorum Trium Plocenae
unius absentia non obstante Capitulo tempore praevia
de adventu Sui tempestive facienae Avisatione Con-
ducenae adinvenit quod Officium Camerale Terrestre
Plocenae Condescensurum Communicationem Docu-
mentorum per Partem Citatae praevio Juramento Sub
sequenae ac reproductionem per Partem actae Communi-
catorum Documentorum demandabit qua subsecuta
Communicatione Documentorum et Reproductione

Legalitatem

Legalitatem Eorundem Documentorum eo quoscet
resolvet et quodsi Jus Naturae ledere videbuntur
Cassabit quodsi vero nulla laesio deduceretur Easq ap-
probabit Solutionem Summar si debebuntur in
junget de praetensionibus Inquiret Investigabit
Inquisitiones si opus fuerit expediet Causamq praesenti
ad Contenta Termini Partis actae et Documentorum
Partium finaliter nihil intactum et irresolutum relin
quendo decidet dijudicabit et moderabitur Ter-
minos praefiget Rigores annectet Cujus Officij Came
rarialis Decisioni partes Parere et acquiescere ac
Judicatum pati sub Poena Banitionis illo in Termi-
no Condnis super parte Contraveniens publicanae
debebunt ac tenebuntur Lucta poena Septem Mar-
carum Polonicalium parti per Partem Sibi abinvicem
Compensanda Judicio Suo totius praxi Juris Solven-
da pro quo Condnis Termino partes quos voluerint
et negotium Causae praesenti poposcerit adeitent adei-
tandi sub Rigore quo supra Comparere et Judicato
Subesse Obstringuntur Decreti praesenti Vigore
Inter Gnosos Antonium Kozłowski et Hedvigim Pniłowska
Conjuges actae et mia Consortem in assia Mariti ptis Gnu Valen
tinum Strzeszewski Burgae Crenae Plocensis Citatum per Gnu Caro-
lum Turowski Inserum Plenipotentem Gnosos Stanisla-
um Łagunas Burgae Crenae Plocensis et Laurentium
Mieszkowski Citatum ptis Judm Citationem Partis actae parti
Citatae Suum ad Judm edidit decidendae Controversijs Parti
um inductis Exaudit quoniam anterior Condnio per
Decretum Judicij Sui ad fundum Bononum Łysakowo
Łabuny designata ob Contumaciam Gnosi Mieszkowski
Suum non est Sortita effectum ideo in ordine Executio
nis Ejusdem anterioris Decreti Judicij Sui decernitur

Condnio

Condnis Gnosorum Camerarior Trium Plocen ad fun-
dum hominis Bonor Lysakowo Labuny Captato
tempore facta tamen tempestiva de adventu Sui
avisatione mutuo Partium Sumptu Conducendor ad-
invenit quod Officium Camrle unius absentia non
obstante Condescensurum regulam anterioris De-
creti in toto exequetur satisfactionem omnimodam
quid Cui et a quo debebitur pstanae injunget
Terminos pfiget Rigores annectet poenas super quo
intererit extendet processum ac poenas Contraventio-
nis Cognoscet resolvet totamq hanc Causam ad
Contenta Termini partis actt et Documentor nihil
intactum et irresolutt relinquendo decidet disjudi-
cabit et moderabitur Cujus Officij Camrlis Camrtis
Decisioni partes parere et Judicatum pati sub
Poena Banitionis illo in Tmo Condnis super Parte
Contraveniente publicanae debebunt ac tenebuntur
Luita Poena Septem Marcar Polonicalium
Parti per Partem Sibi ab invicem Compensanae
Judicio Suo totiae ab utraq Parte praxi Juris Sol-
venda pro quo Condnis Termino Partes quos volue-
rint ac Negotium Causae pscne poposcerit adci-
tent adcitandi sub Simili Rigore Comparere
et Judicatum pati Obstringuntur Decreti pscri Vigore.
Inter Gnosos Martianum et Adamum Woldwskie actt per
Gm Martianum Woldwski Suo et Gnosi ~~Martiani~~ Adami
Woldwski nomine pltr, Celsissimum et Excelentissimum
Martinum Szentycki Ducem Siehinen Praepositum
Cathedralem Plocen Citatt per Gnosum Paulum
Sulkowski Gnosum Petrum Trembinski Bonor
Proboszczewice Economum Citatt pltr, Mcam Synychoro-

sam

sam de Niszczyckie ultimo voto Mci Luce Mo-
rzyński Subdapiferi Radomiensis Conitem Bonor
Niszczyce Zagoty et aliorum Heredissam Citt
per Gnosum Valentinum Jozefowicz Gnosum
Dzięgielewski Bonorum Zagoty Scribam
Proventualem Citatt per Eundem Judicium
Citationem Partis Actt decidendo Controver-
sijs Partium Exauditis sequiae Causa praesens
intuitu Violentiae suo in Judicio promovetur
quae sine Inquisitionibus decidi nequit pro in-
de necessariam esse Inquisitionem ad Contenta
Termini Partis Actt et Mandatorum Partium
Utrarumq pro sequens Judiciorum suorum
Cadentia ex alternata in Bilsko Celebranda
expediens per Utramq Partem Judicium
Censet Termino Conservato.

Inter Mcum Michaelem Lasocki Castellanie
Lanciciensis Actt et Citt et Gnum Hilarium Kowalewski Actt per Eunae
Gnosum Kowalewski suo et Domini Sui nne
pltis, Gnum Stanislaum Zochowski Bonorum
Ramułdowo magna Heredem Citt et Actt pltis
Judicium Terminum per Decretum Judicij Sui
Conservatt decidendo teneri partes utrasq reponere
Inquisitiones suas in anteriori Cadentia expeditas
idq in instanti Judicium censet et quoniam repasu-
erunt proinde ad lectionem Earum Inquisitionum
Judicium Condescendit quibus lectis et per omnes
circumstantias trutinatis quandoquidem ex Eisq
Inquisitionibus Sylva in locis dictis Klin seu
Nowina et Lazy ad Possessionem Bonorum Ra-
mułdowo Gnori Zochowski hereditaria spectas-
se deducitur de cujus Sylvae proprietate inter

Partes

Partes Controversia quaedam exorta nulla tamen Violentia peracta esse Comperitur de Pro tendentia vero Certa praemissorum Locorum Lazy et Klin Judicium informari nequit idcirco Causam Eandem uti Granicialem inter haereditates Bonorum Kosino Mtis Lasocki ex una et Ramultowo Kosinskie Gnosi Zochowski ex altera Parte vertens ad Illrem Mtum Succamerarium Plocens seu Ejus Officium remittit iudicans et Tmum Ejusdem Condnis pro feria Secunda post festum Sancti Mathaei Apli anno praesenti incidens assignat Inquisitiones hac in Causa ducta ad praesens resigillatas denuo obsigillatas et Partibus extradendas declarat D. P. Vigore

Ex Regestro Executionum

Inter Gnosam Mariannam de Kowalewskie olim Gi Ignatij Trembinski Relictam Consortem Viduam actam per Gnum Josephum Pepłowski Officialis Crenae Plocens Citatam per Gnum Thomam Gutkowski Judicium Citationem Partis actae contra Partem Citatam et Officiales Crenae Plocens pro obtinendo Decreto Executivo editam et coram actis Crenae Plocens Die Trigesima Mensis ~~augusti~~ Aprilis anno Currente per Mtum Franciscum Dębrowski de Ostrzykowo authum et Juratum recognitum, teneri Partem actam de legitimo et Sufficiente perducto Processu docere Partem Citatam in instanti et quoniam Eadem Pars actam Decretum injunctae Solutionis Summae Quadraginta aureorum Hungaricalium cum Provisione ab Eadem proveniente tum Poenae Quadruplicis

Quatuordecim

Quatuorduem et Luctae Trium Marcarum
Polonicalt inter se ab una et Ignatio Ada
mani Kęsicki Cltt parte ab altera in Bilsko
Die 29na Mensis Maij Anno elapso 1786to
prolatt atq Condemnationem Coram Actis
Crevę Plocenę Die 23tia Mensis Junij anno
Elapso 1786. ex parte Episcę Jsa Mariannae
de Kowalewskie Trembińska Actt super
Eoię Jsa Adamo Kęsicki ratione non solutio
nis pdictae Summae ac Marcarum Circa Ma
nifestationem obtentt et publicatt suo
in Judicio reponit Taliterq de Sufficienę
ac Ltmo processu Partem Cltt docet pinde
Judm parti Actt experiri psequi procedere
respondere et mox directe respondere man
dat in directa responsatione Jnosi Jose
phus Mlicki et Joannes Zawidzki Burgra
bij Crevę Plocenę seu unus Eor qui facilius
Conduci poterit ad primam Partis Actt requi
sitionem Decretiq pseq exhibitionem Bo
na Rudowo seu Sortem Cltt iure viett hae
reditt ibiq Sitt proportionate in Summa
Originali in Processu vero ad Extenuationem
Parti Actt tradant et dimittant seu tra
dat et dimittat quam Traditionem nemo
sub Poenis Legibus Regni de Impugnatoribus
Sanctis Impugnare audeat Decreti pse Vigore

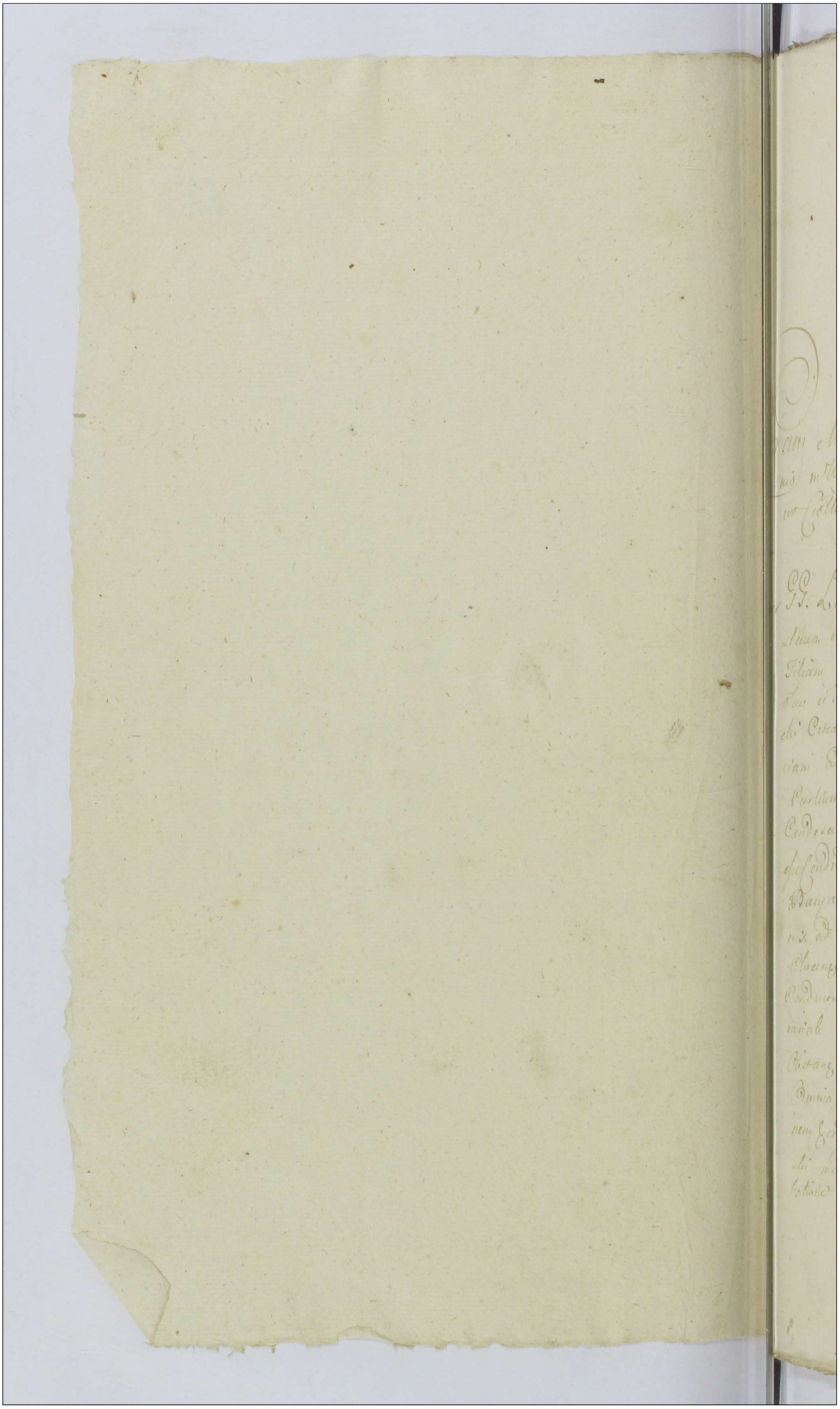

656

626

Actum in Supre in Terminis Communibus
Trib. Plocens. una Cum Continuanda antea
Causa Vigere Legis in Diem hodiernam Jui
Dens feria Tertia post Dnm Exaudi proxima
Scilicet Die 22. Mensis Maij A.D. 1787

Coram Mell. Joanne a Gumowo Gumowski Judice anto
nio in Woźniki Woźnicki Subjudice et Francisco a Ciołko
wo Ciołkowski Notario Trib. Plocens.

Inter GG. Laurentium Parentem Joannem Josephum Stani
slaum et Mariannam Virginem Innuptam Filios et
Filiam Kraciowskie acte et Citatt. Per Eandem Parentem
Suo et Filiorum ac Filiae nnae pttr. G. Gasparum Brudni
cki Citatt. et Actt. pttr. Judm. Citanes Ptium Sili abin
viam ad id Judm. edid. Decidendae Controversiis
Partium Exaudibilis Quoniam Causa Praesens Sine
Condescensuri Decidi nequit Proinde massariam
ejusdem Condnem ad Fundum Pmor. Zołszyno et Sulkowo
Banyany Cum Transferenda Jurisdictione de Pro
nis ad Pbam Judicij Sui aut GG. Camerarii Trium
Plocens. Captato tempore facta tempestiva Avisatione
Conducendae adinvenit quod Judm. Sive Offm. Came
rariali Trio Plocens. unius Duorve Absentia non
Obstans mutuo Ptium Sumptu Condescensurum ante
Omnia Comportationem Documentorum et Communicatio
nem Eorum massam Substantiae ob G. Hilarij Zołszyn
ski modernor. acte Proavi Emulcans praevia Compro
batione peratoria per quem Competierit demandabit [illegible]

Quibus Compositatis et Communicatis Onera Si apparuerint liqui-
dalis liquidatis Oneribus ac Resolutis quibuscumque Da-
bijs Dotem Competentem prore Cuius interest assigna-
lit Et Solutionem Eiusdem Cum provisione Si piste
debebitur Decernet Summas Si quae in Vim Do-
tis levatae apparebunt ex Dote Competente Detruncabi-
lit Calculum Si piste provenerit Excipiet Inquirendo
Juramenta ubi Opus fuerit expediet Satisfactio-
nem Omnimodam Cui et aequo Debebitur Praestandae
Sententialiter Partesque in Omnibus et Singulis
Praetensionibus nihil intactum et Inexolutum relin-
quendo pro Exigentia Legis et Justitiae Terminorum ac
Documentorum Finaliter Decidet Dispendialiter ac mo-
deralitur Cuius Decisioni Partes Parere et acquie-
scere Judicatumque Pati Sub Poena Baeniis illo
in Termino Condendis Super Pte Contravenientis publicanae
Debebunt Luita Poena Septem M.P. Parti Per
Partem Compensandae Judicio Suo totius ab Utraque
Parte Solvendae pro quo Condendis Termino Partes
quos Voluerint ad et negotium poposcent adducent
adutandae Sub rigore quo Supra Comparere tene-
bientur Dispensandae Vigere.

Inter G. Valentinum Kiesopolski actt pttr G. G. Catharinam Humiecka ott G. Joannis Czachowski Relictam Centum Viduam Matrem Josephum Stanislaum Andream et Petrum filios Czachowskie Citatt per Eandem G. Matrem Suam et Eorundem Filios Suos nunc pttr Judm Citationem Ptis actt Conc Ptem Citatt Suum

Suum ad Judicium edit Decidendae Controversiae Plurium
inductis Exaudito Instendo Dari Condrli in Turno
Rn. Brudnicie Feria Secunda in Crastino Festi Sancti
Petri et Pauli Apli Anno 1783 Inter GG. Franciscam
de Brudnickie primi ott G. Francisci Xiężopolski Se
cundi expost Voti ott G. Pauli Bogienski Relictam
Centum Viduam Matrem et Valentinum Xiężopolski
Filium ab una et ott G. Joannem Czachowski et Catha
rinam Humiecka Superstitem Conjuges Pte ab alte
ra prolato ad actaque Crenae Plocensis feria Se
cunda pt Imo Scapularis BV. Mariae proxima
Saluit Die 21. Mensis Julij Anno Eidem Per
Oblatam peracto Decernit Judm Quatenus
Eae G. Catharina de Humiecka ott G. Joannis Cza
chowski RCV Mater in Satisfactionem Supraseri
Dari Condrli Turrim Castri Plocensis Superiorem
in et pro feria Secunda pt Imo SS. et Individuae
Trinitatis Anno Praesentis ingrediatur Eiusque Sessio
nem per Spatium Duarum Septimanarum Continuat
et Expleat nec non in Egressu de Turri Poenam
Octuplicem 14 marcarum Polonicarum tamquoque quotam vi
ginti Tyrae nec non Poenam Duplicem 14 Marcarum
Polonicarum Superius de Actu Exarato Dari Condrli pro
re G. Xiężopolski adjudicatas Denique pro Contraven
tione Eiusdem Dari Poenam Duplicem quatuordecim
marcarum Polonicarum ac in Sublationem Condemnationis
in Judicio Suis hic in Supra feria quinta post
Imo Conversionis Sancti Pauli apli proxima Sili
cet Die 29. Mensis Januarij anno 1784. tum in Causa

Super Citat. Obtent. Jus Citati Poenam Duplicem quatuor
dicum Marcar. Polonicatt. S. Xiezopolski actt. Sub
Poena Bannis in Casu Contraventionis circa Mani
festationem Coram actis Crucis Plocensis in Illius
Facienda publicanda Jam quoque Judicio Suo
Poenam Duplicem quatuordecim Marcar. Polonicatt.
in instanti Sub Solito rigore ex Regesso Poena
lium Extendendo Solvant et Enumerent D. P. Vigore
Inter GG. Antonium Kemirowski et Agnethem de
Kozierowskie Jnicium Conjugis actt. per maritum Suo et
Contis. Suae nne. pttr. Joannem Smolinski Citatum
pttr. GG. Andream Czechowski et Albertum Zglenicki
Citatt. pttr. Judm. Citationem Ptis actt. ad praesens Judi
cium edit. Decidendae Controversiis Ptium Eardum
Exauditis In Causa Praesenti Facti necessariam esse
Inquisitionem pro Sequenti Cadentia hic in Supra Cele
branda ad Contenta Trm. et Mandatum per Ultrama
Ptem expediendae Judm. Censit Termino Conservato.
Inter GG. Antonium P. D. P. Mathiam et Thomam
Fratres Interse germanos Borowskie actt. pttr. GG.
Agnethem G. Stanislai Lukoski Josephum S. Thomae
et Petronellam G. Pauli Malcinowski Contis. Borowskie
Eardque Maritos Citatt. et indicendae per Maritos Suis
et Consortum Suarum nnibus pttr. MM. Ludovicum
Bernardum Bnii nominis Subpedium Irrend.
Dobrinensem Parentem et Thomam Filium Kosie
lnizkie Citatt. et actt. Per G. Chrisostomum Zieleni
ski in eorum Plenitudine GG. Andream et Jacobum
Zglenickie adiutatt. per Eundem Gm. Andream Zgle
nicki Suo et Fratris Sui nne. pttr. G. Thomam Bo
rowski Bn. Chocen. haeredem per G. Joannem Szeptis
wski G. Antonium Koskowski calicitatt. pttr. ad repari

tionem

Repositionem Comparens G. Thomae Borowski Pr. Thoczen hae-
redis Datur Dilatio Majoris Eius G. Thomae Borowski
ex quo Causas Majoris Importantiae in Judiciis Trib.
Ciuh anoriens ad praesens attentat Quam Dilationem
Majoris in Sequens Judicii Suis hic in Supre Celebrandis
Literatoriis Documentis probare Tenebitur &c.

Inter. M. Damum Malewski Venatorem Vniuiens acti per Ma-
gnificum Antonium Milobędzki Licit quidem Infidelis Le-
wek Eliaszowicz Citatus Comparitionem non inscribit Cum
tamen Condemnationem in Trno Satisfactorio Die Vige-
sima Secunda Mensis Aprilis anno millesimo Septingen-
tesimo Octuagesimo Secundo Coram actis Castrensibus Plocen-
mente Dan. Judicij Sui hic in Supre Die Vigesima
quinta Mensis Januarij anno Eiusdem Inter Eundem Mum
Malewski ab una et Infidelem Lewek Eliaszowicz Judae-
um Supraens Pte ab altera prolati Obtenta plenarie
Concictus esse Deducitur Proinde non Obstante Contu-
macia Eiusdem Infidelis Lewek Eliaszowicz Judaei Supraens
Citati Judm Parti Actis negotium inducere mandat in
Inductione negotij Decidendo Trnum Pti Actis Judm
Statuit Quatenus Suprafatus Infidelis Lewek Eli-
aszowicz Judaeus Supraens Quatenus plenarie Concictus
Insistendo Dan. Judicij Sui Supra de Actu Exarato
hic in Supre prolato Summam Trecentorum Viginti
Florenorum et Grossorum Semi Octo Polonicalium Idque
una cum provisione ab Actu Termini Satisfactorij
per Septem a Centum Computanda et Poena Lucta Trium
Marcarum Pole anteriori Dan. adjudicata in et Pro
Vigilia Festi Nattis S. Joannis Baptistae anno Pre-
sens incidens Coram Officio et Actis Crevae Plocen-
sibus poena Bacinis in Casu Contraventionis circa Mainen.

Mucnem Faciendae Publicanae Parti actoreae Sive Eius
Plenipotenti Solvatur Realiter enumeret. Lucta Poena 3.
Marcar. Polon. Parti in Trno Solutioni praefixo et sub
Rigore Eodem Judicio Suo totius praxi Juris Solvenda
nec non pro Contraventione Dein Judicij Supradicta
exarato ac in Sublationem Condemnationis ex pta Eiusdem
Mfici Malecowski actt Super Eodem Inst. Lewski Eiusdem
Citato in Trno Satisfactorio Obtentae Poenam
quadruplicem quatuordecim marcar. Polonicatt Parti
in Termino Solutioni Supra praefixo et sub Si
mili Rigore Judicio Suo per medium in Instanc. Sub
Sensivo Rigore ex Regestro Poenalium extendendae Ibi
Eodem Exolvat D. P. Vigore

Inter G. Valentinum Xiążopolski actt et Citatt pttro GG. Ivan
nem Smolinski et Josephum Kraiewski Citatt et actt pttro
GG. Albertum Zglenicki Catharinam Humiecka ott G.
Joannis Czachowski Relictam C. V. Matrem Andream
Petrum Filios Czachowskie Citatt et actt per Eundem G.
Albertum Zglenicki Suo et Suprascrip. Citatt nnc pttro
Trno Ultimo adinvento causam praesenti prosequi Ju
bet in prosecutione Controversijs Ptium inductis Exaudit
necessariam esse Inquisitionem Per Utramque Ptem in
Sequenti Judicio Suis hic in Siepro ad Contenta
Terminer. et Ptium educendae Consti H.

Inter GG. Stanislaum Valentinum Paulum Joannem et Sta
nislaum et Florianum Lukowskie actt per Eundem G. Sta
nislaum Lukowski Suo et actt nnc pttro G. Jacobum Zgle
nicki Citatt pttro Judicium Trnum per antenas Dum
Judicij Sui Conservatum Decidendo ad Satisfactionem

Satisfactionem Eiusdem Dar. in Puncto Concessae Communicationis Documentorum ptis Stringit idque in instanti et quoniam pars actt haec Documenta pti Citatae Communicavit haec que Documenta cum Summario Confrontata Exstiterunt idcirco Comprobet unius ex actt prout Omnia et Singula Documenta ad Causam praesentem Sputantem pti Citatae Communicavit nihilque in Praejudicium Partis Celavit et additur Mlis Judlis ad pronuntiandum Juramenti Cotham praestitit G. Stanislaus Zalewski actt Suo et alior nne qua Comprobatione attenta Satisfacere Partem actt Dar. Judicij Concessae Communicationis Documentorum Declarat Jam vero Pars Citata Documenta Sua in Sequenti Judicio Sicut Cadentia hic in Supra Celebrandae prout Offert Circa Decisionem Causae pti actt Communicare Obstringitur H.

Inter G. Martinum Brombalski Parentem et Mariannam de Brombalski G. Casimiri Czacherski Contem Filiam actt per Parentem Suo et filiae Suae nne pttr G. Petrum Niezdzinski et Catharinam Pessynska Jneiam Conges Citatt Per maritum Suo et Contis Suae nne pttr Judm Citationem Ptis actt Conc. Ptem Citatt Suum ad Judicium edit Decidendae necessariam esse Inquisitionem Per utramque Partem ad Contenta Trm Ptis actt in Sequenti Judicio Suis hic in Supra Celebrandae Educandae Consit H.

Inter G. Stanislaum Leszczyski actt per G. Chrisostomum Zielenski inscriptum Plenipotentem Judm attenta plenaria Convictione M. Antonij Zglenicki Tribuniae Supranae Dar. Crucis Plocensis Die 6ta Mensis aprilis Ao 1784 prolato expressa non attenta Contumacia Eiusdem M.

Zglenicki

Zeleniecki Parti actt negotium inducere mandat in Introductio-
ne negotij ad alationem Partis actt Conc. Ptem Citatam
Suum ad Judm Eccles. Dendenae insistenae quo Eiae
Decr. Crac. Plocens. Superius de actu Exarato Decernit
Judm Quatenus Jac. Mus Zylenicki Citatt Summam
Viginti aureor. Hungae una Cum procisione ab actu Pri-
mitivi Decr. Officij Crac. Plocens. ad Trnum infrascrae
Solvendo praefixum per Septem a Centum mente Legis
Computanae nec non Marcas Videlicet poenam his Tri-
plicem quatuordecim tum Lucam Pbis Septem marcar.
Pole Suprascrip. Decr. Officij Crac. Plocens. adju-
di ad G. Leszczyński actt in et pro Vigilia Festi Nattis S. Joan-
nis Baptae anno Praesenti Ventura Coram Officio et actis
Crac. Plocens. Sub Poena Bannis in Casu Contraven-
tionis circa Maiorem Jn Jliae faciendae publicanda
Solvat et Enumerat Quita Poena Trium Marcar. Pole
Pti actt in Trno et Sub rigore quo Supra Judicio Suo
totiae in instanae praxis Juris Solvendae Nihilomin-
nus pro Contraventione Eiae Decr. ultimario Castrae
Plocens. Jac. M. Zylenicki Solvat poenam Duplicem
quatuordecim Marcar. Pole Pti actt in Trno et Sub
rigore quo Supra Judicio Suo per medium in instanae
ex Registro Poenalium extendendae Solvat D. P. Vigore

Inter G. Laurentium Smoszewski actt pttm G. Jacobum Uminski
Citatt et inducendae per G. Laurentium Bromirski Judm
Citationum Pbis actt pro Solutione provisionis a Summa
mille Typae Parti Citatae Suum ad Judm edit. Dendenae
Controversijs Eardae Ptium Exauditis Quae quidem G. Jacobus
Uminski Citatt quitationes manuales de Provisionibus pro an-
nis Retroactis ad annum 1784 Consecutive a Summa Originali
mille Typae in Primis Smoszewo assecurat per actt Sili Datus

Datus eponit Sed ex anno 1784 in annum 1785 pro uno anno
Ad actum Resignationis eiusdem Sortis Oneratae in rem
Andreae Podlaski et Per Eunae Jurisquaesitorem Inseminationis
Super praemissam Summam mille Tynae Coram Actis Crone
Plocensis nempe Die Sexta Mensis Julij anno 1783 pro re
Marianne de Oneszkowskie Laurentij Smoszewski Conti
Recognitae ac quietationis Sub uno Eodemque Actu authae
tantum modo de Originali Summa pro re Smoszewski Subse
cuta Provisionem Originalem annualem ad Sensivamque
tationem manualem ausi persoluta per Comparentem infert
et Eandem quietationem quasi deperditam esse allegat Verum
quoniam Laurentius Smoszewski Actis ultimo B. In Judicio
Sistens non tantum Mecum Die Vigesima prima Mensis
Septembris Statim in anno 1786 Coram Citato modernum
Jacobum Uminski tam de non Exoluta annuali Provisione
quam ex procuratione Eiusdem manualis Quietationis
insubsistentiaque Eius factam reponit et Etiam Idem Citatus pro
Solutione Eiusdem provisionis annualis Tno Sic Convenit
et Super non Levationem Eiusdem provisionis annualis ex
anno 1784 in annum 1785 debitam ad Comprobationem
Juratoream S. Se Habit Proinde Judex Eunae Laurentium
Smoszewski Actis propriorem ad Juramentum adin
venit in Eam Rothum prout Provisionem Suprafatam
annualem a Summa mille Tynae Consortiali ex Praerogativa
maritali Sibi Debitam posita Obloquentiam Duarum ma
nualium quietationum Videlicet in quota Sexaginta Tynae
ab Eodem Jacobo Uminski Citato non levavit nec quidam
modo Verificatam Sibi habuit et juste ad persolvendum Eidem
Debetur et addetur Mlis Judicis ad pronuntiandum Eandem
Juramenti Rotham tamen non Urgente Pte Citato hoc ac
ad explere juramentum Statuit Judex Quatenus Idem S.
Jacobus Uminski Citatus Quotam Suprafatam Sexaginta Tynae

Pte

mmunicatio Parque ad Juramentum Super Realem Communicationem Documenter nen Hoget Debito Satisfecisse
Eadem ex Item Citatt mi punto Communicationis Documentorum
tor Declarat et quibus Documentis per Eos sibi Communicatis Praesertim ex Obligatione manuali de Dato
Eius Die Octava Aprilis 1782 per Joannem Paulum Stb.
et Joannis Filium Zeleniuch sen Datorem Suo et patris
sui nomine mi sem Subscr Byzynskih modernor Sub Dat
eiusmodi Joannem Zachimowski ex Quo Praefatus Sebrina
Sequit Summa Docenter Suaq inita nomen Typis Posteri
ora pro re Qua Besznskich cum ex Gestorum est agnita
Decio Fidem Insistendo Eius Obligationi Decimi Duo
tenus Quo Canon et Eusdem Zeleniuch Sertum Sequ Do
mis Calmiae magna a Quo Zachimowski quorum Haeredes eiusm
Dam hasa Portes Sicut Summam Superscriptam Docenter
Obligata nomen Typis ex Posteri Sex quemlibet Typis Tri
ginta Sex Prospi numerando mi pro Vigilia Festi Nativ
Ol. Joannis Baptis anni Currenti Contra Foramitatem
et Statuti Civitatis Plocensis Sub Poena Bannimi Cuius Con
Praemissis circa Quorum mi Vide facienda Publicandi
Solvant et enumerent post Celebrationem Summae Supradictae
mi Praedi de agris Obligati Qui Respectu Subdescendant
et Zeleniechium Divittant Idque Sub Majori Poena
Bannimi mi primis et proximis Judicii Suis hic mi Supra
Calbrano publicando Quito per Civitatis Poena Trium Mar
cari Pol. Quo ad mi Jno et Sub Rigore quo Supra Qui
ei Suo Totus mi mi Sane prout Juris Solvendo Obl.
1787 Quo Augustinum et Joannem Fratres Inter se Germanos ex
Parentibus Natuten Quod de Testatoribus tum Quo Valentinum
et Paulum Felicis Qui Andream et Sophiam de Wilamowskie
Dencen Item minimi Quod de Testatoribus Jacobum Parentem et
Genitum Filium Filiumsuis atque Eorum Testatricis Qui
Genitam Filiam Filiumsuis Quod de Testatoribus Stanislaum Supradem
Citati per Quo Augustinum Quod de Testatoribus Stanislaum Zachimowski Citato ex adverso
Citatt ex Citatt Item per Quo Paulum Zachimowski Citato ex adverso

622

632

Eosdem Ex Rzeszotarskie Citatis Pte ab altera Initae et Confutae
Cognoscat resolvet liquidatisque Oneribus massam Substan-
tiae Parentalis Constituat Constituta massa Substantiae
Parentalis Dotem Competentem actt Contem. Vestra
Concurrentes assignalit et Solutionem Eiusdem Decernet Cau-
samque praesens ad Contenta Termini Pti ad pr. Justo
aequo nihil intactum et Irresolutum relinquendo finaliter
Decidet Dispudicalit et moderalitur Cuius vel quorum
Decisioni Partes parere et Judicatum pati Debebunt
et Tenebuntur Sub Poena Bannis illo in Trno Super
Pte Contravenientem publicarum Cuius Poena Septem
Marcarum Polonicarum Parti Per Ptem Sili abinitiam Com-
pensandae Judicio Suo per medium Iniustanae per ultram
Partem praeci Juris Solvendae pro quo Condmo Trno Ptes
quos Voluerint negotiumque Causae praesentis proponerent
Adducent adductarum Sub Simili Rigore Comparere et
Judicatum Sustinere Obstringuntur D. P. V.

Ipse Valentinum Chetkowski actt pttr. Andream Kurowski
Citatt per Valentinum Jurkowicz Inscriptum Plentem In-
dicium Decidendo Trnum per Decretum Judicij Sui
Injunctae Communicationis Documenta Conservatum
Statuit Judm quatenus Satisfaciant Ptes Eius Decreto
idque in instantia Judm Conset et quoniam Valentinus
Chetkowski actt in Satisfactionem Decreti Sua Docu-
menta ad Causam praesentem Spectantem per Summarium
Conscripta et ad Confrontandae perrecta Parti Citatae Com-
municavit Pars vero Citata propria Documenta Pti
actt in Sequentem Cadentia Communicare Hort et Super
Realem Communicationem Pars actt instantanea
ad Comprobationem Juratoriam Sese Trahit proinde
Judm Valentinum Chetkowski actt admissibilem
Adinvenit in Eam Juramenti Rotham prout Omnia
Documenta ad Causam praesentem Spectantem per Sum-
marium Conscripta Realiter Pti Citatae Communicavit
et nihil quidpiam in praejudicium alterius Celebit

Anno ... Mense ... Diem ... Indictione ... Pontificatus ... Anno ...
pro Illustri ... Senatore ... Collegium Mansionariorum ... Cappellanie ... Item Citatis nempe ... Suorum ... Gaspari Salemelli ... Cappellanie ... Item ... Conuenit ... Statuit quatenus ... Gaspari Salemelli ... Item ... Salemelli Citatis ... Annuum ... Semi ... Centum ... Item ... Sancti ... Mense ... Item ... Sub Pena ... Item ... Mansionariorum ... Item ... Quitationibus ... Item ... Solvant ... Item ... Item ... Item

Die Tertia Mensis Octobris anno 1785 altera feria 4ta post Dominicam Exaudi pro ea
Salvit Die 31ma Mensis Maii Tertia quoque feria antefini S.
Hedvigis Viduae Electae Dei Salvit Die Duodecima Mensis
Octobris Utrisque anno elapso 1786to in Judicio Suo hic in
Supra ex Parte JW Sieralewski moderni actu Super Gro Anto
nio Chmielewski Citato disparere in Causa praesente respectu
praetensae Solutionis Summae Ducenter. aureor. hungar. per ottesta
actu Fratrem germanum in Educationem Eiusdem G. Chmielewski
Erogatae Obtenta et publicatis plenarie Convictus esse unanimiter
Idcirco non obstante Eiusdem G. Chmielewski disparere Con
tumacia Pti actu negotium introducere mandat in Introductione
negotii Quoniam Jsdem JMactus pro Solutione Suprascriptae Sum
mae per ott. Jet Andreum Sieralewski Episcopum Livoniae fratrem
Suum in Educationem Eiusdem G. Chmielewski expositae Suo
in Judicio agit jam quoque Jsdem G. Chmielewski Citato ad Ex
cussionem piratoriam in Eam Juramenti Rotham prout Su
prascriptae Summa Ducenter. aureor. hungar. in educationem
Eius erogata non fuerat / Dum Judicii Sui hic in Supra
Die 28 Mensis Januarii prout Comparens Eiusdem G. Chmie
lewski in Judicio Suo infert / Dum Judicii Sui hic in Supra
Die 29 Mensis Januarii anno Currente inter haec Ptes
prolato Eius G. Chmielewski praestari demandatam disparet
Proinde Judm Decernet Quatenus Jsdem G. Chmielewski
Citato praetactae Summam Ducenter. aureor. hungar. pro
usu Suprascriptae Evictam in et pro Vigilia Festi Nattis
S. Joannis Baptistae anno Currente Coram Officio et Actis
Creae Plocensis Sub poena Bannis in Casu Contraventio
nis circa Maionem in Illius facienda publicanae JMactus
Solvat et Enumerat Quita Poena Septem Marcarum Polon
Pti actu in Termino et Sub rigore quo Supra Judicio Suo
per medium in instanti praesentis Solvendae Nihilominus
in Sublationem Trinar. Condemnandum poenam Simplicem
quatuordecim Mr Polon Pti actuae in Termino et Sub rigore
quo Supra Judicio Suo Poenam Triplicem quatuordecim

Marcarum

Marcas Pole in Instanc Sub Solito rigore ex Rugestro Pa-
nalium Extendenc Solvat et Enumeret D. P.

Inter M. Joannem Kalsztyn Notarium Crenc Conincnc
actt per G. Hiacinthum Pnedputzki Inscriptum Plenipotentis
M. Bartholomaeum Zboinski Tribunum Plocenc Citatum
et Conc Sacrae Ord. Mfci Michaelis Kalinowski actt per
M. Thomam Zboinski filium Plentem Inscriptum Gnosem
Adamum Jezewski Citatum pttr Quoniam SS. Joannes Pa-
rens Stanislaus Hadrigis et Carolus Filius et Filiae
Nudzwiecky Actali praesenc minus ~~disparent~~ ac Joan-
nes Marcinkiewicz ex ord. Gnosa Constantia Kalinowska
proquiti Filij et Filiae ad actoratum M. Zboinski Citati
praesenc in Trno disparent et se Condemnare permittunt
Proinde Super Eisc disparenc inc nen Exceptionis ab
Impedimento M. Kalsztyn Notarij Crenc Conincnc in
Lucro Ultimario fertis finalis et Indilatae facienc Exe-
cutionis Seu Pr. Traditionis permittitur Condemnatio
Cum comparenc vero Suspenditur ad Trnum ex adi-
tatione medenc Et Publicavit Mlis

Inter S. Mathiam Wolski actt et Citatt pttr M. Joseph Jozef
Kaminski Dapifer Nurenc et Felicianam de Kuczborskie
Conjugis Citatt et Actt per G. Bonaventuram Ciołkowski
Inscriptum Plentem M. Josephum Kaminski Dapife-
riae Nurenc Citatt et indicenc per Eundem Judicium Cita-
tionis Ptium Sili ab initiam editas Decidendo Quoniam
Eae Ptes tam Maiorib. quam Trnis Conc Se factis
et Institutis et quidem M. Kaminsky ex re Conclusae
Casu Infelici Curiae Suae in Bonis Glinki Commar-
zane Idenea propter se Instiae Carenc per idque Pa-
tronum Suae haereditatis per G. Mathiam Wolski ab annis
Decem tenutario medo possessa Ex Eae Possessione Tenu-
taria ultimario Contractu tenutario in anno 1785to Confecto
ad Festum Nattis S. Joannis Baptae in anno 1789 Subre-
quenc prore G. Wolski praecauta excinculare exoptanc hunc

Gn

Gr. Mathiam Wolski Circa Oblatum Sui Recessum ab Eadem
tenutaria possessione in anno praesenti Summam quatuor milli
um Centum Flor. Pol. Sili per Mill. Kaminskie necessitate
rehabendae Bn. Zytowo Compulsos persolutam indebite a Se
extorsam esse Eidem G. Wolski Obiciunt Eximdeque ad Bonifi
cationem in Eadem levata Summa G. Wolski Stringendum
exposcunt Praetensionesque Fundi ex Tenuta Bn. Zyto
wa Emicandae Sili per Eundem G. Wolski bonificandas
praetendunt Eoque nomine Condnem ad Ba. Zytowo
assignandae Concludunt. Jam autem G. Mathias Wolski
Circa Combinationem Verbalem Cum Mill. Kaminskie pro
pe Dimidiam Annum actum praesenti praecedente in
Omnibus Intervenientijs ex re praefata Tenutae finalem
Obliquidationem jam Inter se et Mill. Kaminskie Subse
cutam esse allegat ex re vero praefatae Summae quatuor mil
lium Centum Flor. Pol. ab Eodem per se levatae Sequen
modo Se justificandae Imprimis juxta ultimarium Con
tractum Die 23. Julij 1785. anticipandae expirium an
terioris Possessionis Suae Confectum in Triennalem Tenu
tam ab anno 1786. Sese inhoantem et in anno 1789.
Continuari debitam in Omni Summae Trium millium
nongingenter Flor. Pol. pro Eadem Triennali tenuta prae
ducto ultimario Contractu Constitutae ad quitationes in
Eodem Contractu Conscriptas Summam Trium millium Sexcen
tonum Triginta Sex Flor. Pol. tam et praeter praemissas
quitationes in Varias necessitates Summam Ducenter
Octuaginta quinque Flor. Pol. ad Manus Mill. Kamin
skich Congum Se Esse Exolvisse Siliquis Corethor. Decem
quemque novem Florenis Computando M. Kaminski
Tribuisse pro nuptiis L. Alberto quotam Viginti Flor. Pol.
tam in Cancellaria ex Interesse M. Kaminski quotam
Octo Flor. Pol. Gr. quindecim erogasse Item Illmo Capi
tulo Cathe. Plocensi provisionem a Summa quinque mil
lium Sexcenter Flor. Pol. in Bonis Zytowo Locata pro Annis

Tribus

Cuta exportatam ejusdem Testatoris manu[m] in quinquaginta
Solidis inita Pacto Hæredes Pollicitationis Matthias
Wolffii Insert et Demonstrat Legatum Pecuniæ Embrinatis nem
verbalem Cum Mellchamini[s] Cuius Joannes Wolffii post
Expiratum annum tantum Omni possessionis Suæ esset Ulti
mario Contractui Pacti Seruiendi ad necessum ab alterius
possessione biennio Annuo a Mellchamini[s] Domo Mellcha
minis expectatis Sit Denunciata Hæres Joannis Wolffii Sum
ma mille Trecenti Hæredes Pollicitationis Senatus Angiæ Anni
pendium Summam Supradictam per humum Wolffii
exposcitur Summam Simulquinctam Trium millium
Trecenti Vigenti Septem Hæredes Josephi quindecim Solidorum
efficiens tam ex præfatis Omnis Causis Cumulatis
Nalibus mandatis Testatoris ex pro Superadcrimina
tionibus Remissionis quæ Accessum ab alterius Senatus
Contracta Causa Summam Septingentorum Septuagenta
Duorum Hæredes Josephi quindecim Pollicitationis ad Complementum
Compositæ Summæ quatuor millium Centum Hæredes
Joannis Wolffii Pacti Remissionem Petitionis agnoscit pau
Cumbratione Verbali prætensiones Omnes Fundi
Dicti Wolffii exquo cunque Jente eminentes ad Petitionem
Area Antenidos Senatorios Contractus acquisitas per
Mellchaminis plenarie Verificatos esse per Joannis Wolffii
Testatoris allocat et Jo nouine Juramentum per se pro
stando Præst. Omnibus admissibile Esse Matthias
Wolffii ad Præstandum Juramentum adinventa Testatoris
Quatenus Comprobet ex Actis quibus Causa Combina
tionem Verbalem Cum Mellchaminis Joannis Mellcha
minis Sequindo Cunctas prætensiones Omnes ex tenuit
Testatoris ad Joannis Wolffii habitas ex Actis &
Testatoris ad Finem Wolffii habitas Summarie
Deinde Ampliationem Supradictam Summarie
et Pretensionem ex pro recepta a biennali Possessione
Summam prætactam quatuor millium Centum Josephi
Hæredes Matthiæ Wolffii Obtulerunt et ad Manus Curiæ
Fiat Postulatum

Curiæ

Solvent. Omnibus presens Instrum. Lecturis Salutem in Domino
Sempiternam. Noverit Universitas Vestra Nos Nicolaum Pytonis
et Sebastianum Matthiae Scabinos Civitatis Posnaniensis
Regni Poloniae Majoris Anno praesenti Millesimo Sexcentesimo
Quinquagesimo Secundo per Nobilem Dominum Wolfgangum
Wolski Castellanum Posnaniensem Generalem Capitaneum
Majoris Poloniae Locumtenentem Regni Poloniae Supremum
Thesaurarium Regni Poloniae Majoris Supremum Praefectum
Praefecturae Kamionnensis Haereditarium Dominum Dominum
Meum Clementissimum Personaliter Coram Nobis Judicio
Scabinali Civitatis Posnaniensis Legitime Constitutum
Nobis Exhibitum et Praesentatum Fuisse Quendam Librum
Manuale Scriptum Cum Omnibus Juribus Privilegiis Libertatibus
Immunitatibus Gratiis Donationibus Confirmationibus
Ordinationibus Statutis Constitutionibus Decretis Sententiis
Executionibus Citationibus Inhibitionibus Arrestationibus
Mandatis Relationibus Testimonialibus Literis Actis
Processibus Scriptis Cum Omnibus Appendentiis et Dependentiis
Quibuscunque Ad Dictum Librum Manualem Quomodolibet
Spectantibus et Pertinentibus Ejusdem Nobilis Domini
Wolski Capitanei Majoris Poloniae Locumtenentis Regni
Poloniae Majoris Supremi Thesaurarii Regni Poloniae Majoris
Supremi Praefecti Praefecturae Kamionnensis Haereditarii
Domini Mei Clementissimi Quem Librum Manualem Nobis
Praesentatum Idem Nobilis Dominus Wolski Capitaneus
Majoris Poloniae Locumtenens Regni Poloniae Majoris
Supremus Thesaurarius Regni Poloniae Majoris Supremus
Praefectus Praefecturae Kamionnensis Haereditarius
Dominus Meus Clementissimus

Adamum Mieczynski Citatt et Conc. Illrem et Mcam Juliannam
Dembowska Succamerariam Plocensem ac Franciscum Zglinski
pro Statutione Testium adcitatt actt pttr M Franciscum Zglinski
Tribunicae Plocensem tam pro Statutione Testium quam deponendo
Testimonio adcitatt pttr Illrem M de Kamienhausen et JM
Thomae Dembowski Succamerarii Plocensis CCV. tum
G Casimirum Dąbrowski adcitatt per G Bartholomaeum Gutowski
G Bedersky pro Testimonio adcitatt per G Valentinum Josefowicz Judm
Trnum per Antecessorem Darum Judicij Sui Concessae ad unam
Delationis Inquisitionis Inter modernas Ptes prolato Conservat
Dardenae Instantiae quae Eiae Daro additur Mlis Judlis
ad pronuntiandum super Incorruptionem Testium Juramenti Ro
tham praestiterunt tam G Joannes Ciechanowski Actt Suo et Illris
Mfici Principalis Sui nomine quam G Mieczynski Citatus
quibus attentis juramentis Partes Interrogatoria Conscribant
Subscribant Aliqua Communicant idque ni instans

Inter GG. Andream Hieronimum Casimirum Augustinum
Nadratowskie Jacobum et Joannem Kłosinskie Antonium
Orzecki Actt et Citatt per G Augustinum Nadratowski Suo
et alios Actt et Citatt nnc pttr Mcos Michaelem Dapifer
Oraczewski Parentem et Theoderum Filium Kuczberskie Actt
et Actt per G Josephum Murawski Actt per Eunae G Murawski
Suo et Eiae MM Kuczberskich nomine pttr G Cathari-
nam de Wituskie Kłosinska Citatt per G Kłosinski Maritum
Judm Dardenae Trnum per Darum antecessorem Judicij Sui
Concessae Delationis Inquisitionis Conservatam Statuit Judm
quatenus Supraescriptae Ptes Instantiae Eiae Daro Juramentum
super Incorruptionem Testium praestent idque ni instans et additur
Mlis Judlis ad pronuntiandum Eiusdem Juramenti Rotham praesti-
terunt Juramenta G Jacobus Kłosinski Actt et Citatt Suo et alios

~~Kiczberskich~~ alias nnc tum et G. Josephus Marcowski Citatus et auctor Suo et Mell. Kiczberskich nnc agens quibus attentis Interrogatoriis Ci-
scribant Subscribant et Sibi ab invicem Communicant et Inquirendum
Suam Educant.

Actum in Supra in Trinis Comitiis Tribunalis
Plocensis Feria Sexta post Dnicam Exaudi pro-
xima Salutat Die 23. Mensis Maij
A.D. 1787 Celebratis.

Inter GG. Simonem Patruum Joannem et Thomam Ct. Plocensis filii
Patris Dicti Dominikowicz Carolum Jacobum Thomam et Nic-
olaum dictos Pisli Joannem dictum Podwidny Paulum Antonium et
Thomam dictos Modlki Mathaeum et Mathiam dictos Wony-
sky Zglenickie Lucam Borowski Andream Gluchowski Petrum et
Casimirum Paprockie Thomam Kozierski et Agnethem Kulaska
Conjugis Mathaeum Malanowski Stanislaum Adamum
Josephum Thomam Petrum et Martinum Pszczyński Bonorum
Zglenice Magna et Sortium Vocitatarum Sulkowskie Rudnik
Stawiakowskie Wojewodze Dembiny nowiny et alias in Bonis
Bledzewo minor et Major ac Zglenice Sitt Haeredes et Possessores
Actus per Eosdem GG. Carolum et Jacobum Zglenickie Suo et alias
Coacti nnibus pttis Mell. Barbaram de Borowskie et M.
Gaspari Zglenicki Tribuni Supremae Rel. Matrem Anto-
nium Vicignum Franciscum et Joannem Tribuniae Supremae
Filios Zglenickie Citatos et inducentes per Eundem M. Franciscum
Zglenicki Suo Matris et Fratrum Suorum nnc pttis G. Albertum
Benderski Citatos per Eundem GG. Jacobum Antonium et Fran-
ciscum Fratres Inter se Germanos Zglenickie Citatos per G. Anto-
nium Borowski GG. Agnethem de Kozierowskie primi et G. Joannis

Illustris Secundi ad presens Vicecastellanij Lembergensis Contentio
per Reuer. ad Episcopum Condemnationem ex Parte Clarissimj Dom.
Capitanei Regni Stanislai Zaleniecki Subumbrae Cracouiensis
ni Zeno Dominationis Suae per Illustr. Zalenieckj Judicia in Do
mi Zettowskj et Lasotzky Actoratu Nomine cum Deductis
praesentis proventibus Calculo cum aliis Circumstantijs Tuno
Comprehensis mi Cri Processus et Sententiae Diffinitiuae Causae
Calculi Die 29. Mensis Aprilis anno praesenti Ostentatam et
publicatam Generi Cuius Illustr. Zalenieckj Decreti Doctore Stanis
lao Rubiecensi Secretario Illustr. Zalenieckj Judicij Terrestris
Lucensis Judicij Qualitates Illustr. Zalenieckj in Confir
mationem Decreti Stanislaj Polonae Poenam Iniquum quatuordecim
Marcarum Puro Cracouiensi Judicio per Judicium Durante
Judicij Tui Sub poena Decem mi Determinio Judicij
Tui ac regesto poenalium publicatae et habere Cuius Illustr.
Zalenieckj Ad praesens Causae Stanislaj Judicij Declarat mi Causae
praesentis Expedimi mandat mi Expedimento Controversiae Dictum
productis Excussilis Citat. Phi alit. Citat. Cuius ad Judicij
Dicti Decretorum Cognitionem Causae praesentis Resolutae Definitatis
mi Dni Zalenieckj praesentia et Certum Locutatae Castellanij
Radomskj Starostiae Wolczinskj Dembnickj Czechowskiae
Stanislaui Wojciechowskj Dembnickj Castellanij
Plocensis ac aliis a Dnis Bludzeus Magistri et Minus Judi
cij ac Jus promeretur primae Causae Jam Dicti Illustr. Cha
meranum Dni Decreti Decreti Cuius Effectu Decretis Jn
Decisionem Tenuis Executio Condemnis pro Rei Decimae Illius
Rei et Expensis anno Causae Ventura praefigit mi Dnus
rem pretensionem Decernitur Condemnis Judicij Sui Causae
Camerinae Primi Stanislaui unius Quidve alterius non
Obstante motus partium Sumptus pro Rei Tuno Condem
nato Judicij Sui Effectu Cancellariae Tuno Decreti
post Decretum Causam Primi De Dispensis Damnis Litis
tis et quibus Dictum Pretensionibus mi quibus Jus Spe
cialis Inquisitionem explodit Judicium et Calculum Dictorum
rei Judicij Stanislaui Superius inter eos extenden Causa quae
praemittit Decretum Tuno Illustr. mihil interesse Expressa.

641

Marcus Volg Bi acti ni Termino et Sub Pigore que cu-
pra Judiu Suo tolle prari Jeni Solvere Nicolaum
nus m Sublatione Superius de Actu exarata Condemna
legni ac pno Contravencione Decem Jo pn Solutm eli Sett.
& Hanssli Actr Solver Canam tt Quadrupli eam quatuor
Eidem Mstr ni Frno et Sub Pigore que Supra Judiu
Sua Pecuam Duplicem quatuordecim Mstr ni in Spaue
Sub Sexviro Pigore ex Recosso Pignoris extendens D[ns]
Inter Spannem Urslinsfli Bmes e Stroglawa Heredes nec
e Vislucum Lamberti Dorp Bmes Administratores nec
per Eueniu pn Spannem Urslinsfli Dnum Suum Suprascr
Act et sett nne pttr Mantonium Excretum Cbri Vexilli
ger et Jo. Pendum ex Bonaventura Bicentarsfki Sett.
et Actr Bri Eunde & Pendum Bicentarsfki Suu et Suprascr
Conciterer et ad Br Eundem Judm Pendens Fruit Per De
cretum anteadi Judiu Sti Consecratum Calis Jeuiens
Dni Deus Supponant Cartes Jn Judiu Suu Quotes Jn
quisitiones ergo quia reposuerunt primo Judm ad Lestis
nem Eand Inquisitionu Pendescendit quibus Lestis et
per Omnes Circumstantias Fatinati Veritatem Br Jn
quisitionu una a Medietes Feltinus Prate Dicte Uuvece
respectu egrar Actio inter Idemnes Pbes Certatus ad Bene
Cheuotam Jstando altera Pars Equalis Medietas Jessium
hacce Prate Dicte Uuvece ad Bona Muzlewo Spe
ctare Plenissime Pcaro Inter veniens hac Contravietate
Stium Canas ac si pns Violatione Immediate Cessionis
Per Pbes Supra se extendi Pretensas Lueran nopse
Judicando Causam Eand pns Subsequende Cor et Pbes Uuv
Secuo et Premi Bicentarsfki Jstando Pistinctione Cessu
Sacco prer Cium Pbes Uuvece Sive Suas Ofn mittit
Judicanda et Finem Exire Condmd pns Dni nem Memi
Feli Cujus Mexcas Prestigii Mr Dni Pbr Pretensio
nem Tendi pns Eand Fno Decernitur Condmd Judiu Sti
cat Pcamerandi Fridum Pbrne Minas Dandre et Intho
nem Cbsanz quod Judm Sive Ofn Cemiale Fne Pcan

Post Decisam Causam Gdlem de Injurijs Damnis Violentijs et
quibusvis Pretensionibus Repositis Inquisitionibus Suo
in Judicio Eductis Inquirendi peramenta uti necesse Erit
tum et Calculum Excipiat et Causam Eandem ex Premis
sis Inquisitionibus Sive aliis Si Opus fuerit Educendis
Adjudicabit Poenas Super quo interest et Si juste Debi
tur Extendet Regere annuetet Ptesque in Omnibus
et Singulis Pretensionibus nihil intactum Relinquendo
Pro Exigentia legis justitiae Trnum ac Documentorum fi
naliter Decidet et moderabitur Cuius Decisioni Ptes
parere et acquiescere Judicatumque Pati Sub Poena
Baccrisio illo in Trno Condnis Super Pte Contrave
nienti Publicanae Debebunt Licita Poena Septem
Marcarum Polonicarum Parti Per Ptem Compensandae Judicio
Sua tolliae ab Utraque Pte Solvendae pro quo Condnis
Trno Ptes quos Voluerint et negotium poposcerit adcitent
Adcitandae Sub Regere quo Supra Comparere tenebuntur
Inquisitiones vero in Occluso Rothulo Ptibus Extradendae Dtur

Inter M. Joannem Wolinski actt pttr M. Antonium Rzeszotar
ski Exercitus Rmi Vexillifer Citt et Conc. GG Valerianum
et Joannem Rzeszotarskie atque Ursulam de Kęsickie ott
G. Joannis Rzeszotarski RCV actt per G. Chrzostomum
Zielenski GG Magdalenam G. Joannis Celinski Evam G.
Petri Siemiętkowski mariannam G. Benedicti Bronirski
Rozaliam G. Bartholomaei Kęsicki Consortes Rzeszotarskie
ac Eorum Mentores Citt per Eosdem GG Bronirski et Celinski
Suvet Suprascriptae Concitatorum nnc pttr GG Paulum Alber
tum et Bonaventuram Rzeszotarskie Citatos Per Eundem
G. Paulum Rzeszotarski Suvet Suprascriptae Citatos nnc pttr
GG Ursulam de Kęsickie ott G. Joannis Rzeszotarski Dicti
Kicka Relictam C. V. Valerianum et Joannem Fratres
Inter se Germanos Rzeszotarskie adcitatos pttr Judm
Trnum Per Decretum Injunctae Communicationis Docu
mentorum Judicij Sui Conservatae quam adcitationem ad
Jus Judm Eclitt Decidendo Controversijs Ptium Exaudit

Dett Cortovenias ptium Causidd Satisfaciant ptes Quer
Sibi m Brevi Communicatõis Documenta quæ
m ptium Quam Censet et Quenam m Satisfactionem
Quer Joannes Wolmsshi ad sua Documenta ad
Causam Vnezue Spectans Pri Summarium Consera
et ad Confrontam Correcta Pri Citat Communicavit
et super Reali Communicatõem ad Juramentum
se Scalit Vnde ad mihi Dat Quer Gerlinshi Admin
lo mi Jurãmenti Rolham prout Omnia Do
cumenta per Summarium Consera ad Causa Vnezue
Spectans Pri Citat Communicavit et mihi Dat quæ
m Brevi m Pri Citat Claudi præstit hoc Juramentu
Joannes Wolmsshi Scit Bart vere Scitat sua Do cu
menta m Sequens Cedentia Pri ad Communicare
vt Dicit Parte Satisfecisse Item ad ad mi vem end
Quotum Principale in Quo Sequens Cedentia ad
Quem Diem Quer Sequens Cedentia ad
Quem Diem Quer Sequens Cedentia ad
Quem Diem Quer

Actum in Signe in Seremi nat Con
mantie Sibiu Rhoeno Nob Clo
pt Dmi Leandi primo Salutar Die
26. Mensis Maij Anno 1717 Celebrab.

Inter Ppr Antonium Vaillifer Executum Cmi Bo
naventuram Caulum et Albertum Cruzsterffii ved per
Gmizsto nuem Zielenski procuratr Clientem Ppr Joannem Ur
linski Bmor Clazleuo et Cleriuum in Cruzstany hoeredt
Cldpti M Laurentium Polutinski Tribunum Ciepreen
et Cathrinam de Hozinskie primi ob Estemskiaj Cui
dli Secundi ad presens Voi Spricem Cenqe Victrcumma
tem Ignatium Ciuali Cmionum et filium addictd per
Gpzephum Joinoski Gpzephum Cemennski et Albertum
Sumnski addictd Per Eundem Gpzephum Cemennski Suo
et Cuse Cumnski nmè ptis M.tt. Matthiam Subjs
Diem Item Laurentium Cieprcen et Stemskiaum Tribunum
Trastu stui ene et Bagnisski antonium Mdzewski
Cmicernam Cieprcen) m Nicolaj Bagnisski Capite
nic Cracoviens Tutores tum Cum m Nicolaum Bze
zinski et Yozumino hoeredem addictd per
Gpzewentura m Cotlis wski Judm Ed Cdictatis nec Chi Cud
Onej Item Cdi Suum cui Judm Ded Deidendo
eiqué Damn Remittendis Causa ubi Gramticalis
Inter Bde Clazleuo et Cruzstany Interdy Certen Inter
Ede Gpr Rzeszotarskie ab uno et Gpr Jolinskie ex alte
ra Pte Ed Jm Sue causa et ordinem Procen caut Cuius
Officium in Executu Cadentia Judicium Suu Interes
Ipse Liquet Diuno Causam Landen uti Cum Collate
ralibus ad Eundem et Inmud Cendmd Gramticalis Re
mittit Judicanda Dat 7bris

Inter Gpaulum Cruzsterffii Cuchnowski et N. Laurentius
Bonaski tum Ddi Jozephum Evam Lantonij Conso rtes
Eundem Jo Cuchnowski Subditos addictos Eunes Cuchn
owski Suo et Cuprasentes Subditos nmè ptis Gpar
tinem et angustinum Nadratowski Citatd jus Eundem
Jam ultimum Nadratowski Suo et Cuse Gpar minij

Casimiri Nadratowski mre pttr Judm Annum Berante
mis Quarum Judicij Sui Conservat Deum Deum teneri
Thes erquit J Czechanowski Religiosus quatuor Testes ad
Duere Jam quoque J. Nadratowskie Suam Inquisi
citio nem Expedire Vig que immstante erquisitam Czea
chanowski Deducit Vero Nadratowsky Suam Inquisi
tionem Edicerent Pedro ad Latio nem Eadem Inquirendi
Judm Contulit, quibus Latis et per Singula Punctu
aminatis quando quidem Ecclesia Inquisitionibus de
Duaitur per J. Nadratowskie Cette Czachanowski adali
quoties instrumentis et Probis Damna Substitue Equus
Suus per Casimirum Nadratowski Suam mi Frater
Supra Dicti Chmielowo sub modo Obligat Pertinacia
J Czachanowski Despexerat aliquotiens de Morte Impulsa
rehorte Pretam in Parte Compabulasse Quare J Czacha
nowski pro prius abque Cullatore per Casimirum Nadra
towski mi Curena Sua Confessa Frate tempore Missa
Pascentes Jetro Felix et non nulli Testes quinque alij Pas
cres agnoscunt per hanc J Casimirum Nadratowski me
tilasse unam quaqua Porem mimi mutilatam Canari
per Valere per Retat J Czachanowski pro Culina Conser
vamele religiosus erat Quos Canates Castrasse Domum
per Augustinum Nadratowski Certo tempore Laborarat
Quam J Czachanowski Subditam nulla ex mi Conventione
Quam J Czachanowski propter Transvehendo de Campis
Copen J Czachanowski propter Transvehendo de Campis
Collecta Frumenta Civitatem que Luto sam ad Transvehe
Dam difficilem Viam per Casimirum Nadratowski Quos
tibi et per hanc Querimoniam Equis Czachanowski in Do
Dominum Causa se Amicam Czachanowski in Do
mmis Interfuisse Cum quaque Ecclesia Inquisitionibus
Competentes Subditos J Nadratowskie tempore Quo
rali Quos ab alijs Vicinis in numerosa Quantitate
pro Posse Ejus Ecclesiae et Ejus Ritus Causa capa
cinaque Prandij Judm pro Premissis Deducti Quo
J Nadratowskie Canales Judicando Decernit Quate
nus Ipse Casimirus et Augustinus Nadratowscy
Citati Venirent Castri Novum Siquidem mi Pro Jenia

Secunda p[ro]x D[omi]n[ic]a Invocavit Quadrages[imæ] anno fortun 1700 Ventr[e] no mane diem[ter] Quæ quia Scholarem per Spatium Unius Septimanæ Continuentur Capitani nec non Magistri Scholarum quicquid Dies Festivos Operam Discipulis quatuordecim Mane Sole etiam in Domificationem Causa tenebuntur Dominicalem Quem Scholæ Quadragesimalis Coram Officio et Cultu Divino Sub Pœna Decem Solidorum in Casu Contraventionis Sive Mora Maenen Sequendo Publicamque Scholæ Quotidie Horam Singulum quatuordecim Mane Sole Assistere Sub Simili Pœna Negligentes Recepturo Panem Extendendo Solvent, Interea Judex Ejusdem Scholæ Rectoris Quadrato Capitali ne Quos ex alia Jurisdictione pro Discendi Tempore Verrabit Sumpere Audeant Quod Inhibet Decretum.

Inter Mell. Theodorum Paulum et Joannem Fratres Interse Germanos et Solidi Tributum Decem Aureos Quos Per Jos. Paulum Wolffi Jussorum Plenum Mense Septembrem Calis Antiquum Campanum Capitanum Silvanum Quem et P. Laurentium Sinnicium Famulum Scholæ Pœnæ D. Ignatium Germinale Matthiam Laduschi Adalbertum et Basilii Paulum Heinlol Jacobum Chrysmal Michaelem Parenter et Jos. Filium Goliath Andream Parenter et Paulum Filium Jo. Ephy Matthæum Bieri Simonem Heinlol Josephum Schlab Fabian Domaschi Matthiam Blazejewski Josephum Kapitulewski Simonem Domanski Josephum Marcinkowski de Bemis Richter Chrapowicz et Mo zuska Prælium Fraudatorio Mell. Scholæ Clerk Honorii Judicis et Communarcorum Citata per Nuncium P. Laurentium Quam Citationem Die Ante Dictam Citata Ad præsens Judex Dies Audientiæ Continuens Ejus Causidici Quid Quidque Mell. Scholarcum Ante Ne Subscripta per Officium suum Actum Exhorge Quæ Citatus Intendo Dr Richter Chrapowicz et Moszczynska Quæ 27. Mensis Martii Anno præsenti Coram Ante Judicij Sui Dri Officium Clerk Quam præsenti per Citatam Insertis Responsionis Præmissis Ad Intentam Conspicuitatem Ipsorum Extendentes Dies Ejus Termino Suis Convenerunt Quod

Cum tamen in Contextu Eiusdem Actis Officiosi Extraditio Censuum
pro re MM Sokolnickich Daretis adjudicatur Per Con
suarios Bnr Chrzepowia Pietrzyk et Mosciszka ex re jam
recepta ab Eisdem hoc Censuum per M Calasantium Kam
penhauzen Capitaneum Sulcensem hoc Bnr haeredem
x MM Sokolnickich Denegata exaratur Rebellis autem
Impugnatio Receptionis praefatorum Censuum expressa non
apparet Itaque M Kampenhauzen per Maiorem Coram
Actis Judicij Sui Die 22. Mensis Maij Anno Praesentis
hic In Supremo Facto Suo in Judicio repositam Dene
gationem Receptionis Censuum Circa hunc actum
Burgrae nec per se nec per quamvis Subordinatam
Poenam Peragere nullo que modo a Parte Sui Eiusdem actis
oppositionem Perficere Sed Clarificat Idcirco Eiusdem
Kampenhauzen a Poenis Praemissa Constitutione expres
sis eliberato ne amplius Census a Praefatis Subdi
tis MM Sokolnickich Virtute Traditionis et Dend.
Sputaneae Ipse M Kampenhauzen Citatus recipere Itaque
Subditi Citati nemini Subsequens hoc Census pro
x MM Sokolnickich Provenientem M Calasantio Kam
penhauzen extradere audeant Sub Poenis Extendendis
Judicium Prohibet et ad Persolutionem Eiusdem Census pro
re MM Sokolnickich Praefatos Censuarios Citat Sub
rigorosis Poenis Stringit DPP.

Inter. GG. Gasparum Brudnicki Melchiorem Kisielewskie
Catharinam de Brudnickie Conges actor Citatus Per
Eundem GG. Gasparum Brudnicki Suo et GG. Kisielewskich
nomine pttr MM Hedwigim de Natycze olim Mfcum Tho
mae Uniejowski Camerarii Gnesnensis Ploaenae Ac Viduam
Matrem et Jacobum Uniejowski Filium atque Laurentium
Bromirski BCP. Citatus et Actus Per Eundem G.
Laurentium Bromirski Suo et Supraseriorum Citatorum
nomine pttr GG. Jacobum Szczawinski et Dorotheam
Sulenskie Dnos Conges tum LL. Thomam et Joannem
Subditos Citatus et Actus per Eundem G. Szczawinski Suorum

et Supreconi Curiet eccles mne ptis Ad.m Citationis Bl.um
quam ad Stam D.ti Locidendo Controversijs Bl.um Ind.
etis Excadit.is mag.is ariamesje Sordenem ad fundum Bn
Tolzspo Judicij Sui cust.s Camerarij Virid.s Lovene
Inais Querive Audientia non Obstante Capitato tempore
Cneia Advocatu Sui temptive Juriscons Curiatione
mutuo Bl.um Sumptu Condemnand.o Ad nieven.m quem
Jud.m Olivi Off.m Camerariale Sne Bl.une Comparu
tionem Documenta Cum am Exceptu Civeend.o pro Parte
Sabrequeene Demandabit quibus Comparatis Ac Ampliu
ne agnit Brabi et Ofpoar Inquirat Investigabit Inquisitio
nes Recipiet Juramenta Calculum Ei Debebuntur Cri
pui Penas Super quo Interent Extender Verificationd
et Satisfactio nem Omnimod Cui Cragus Debelitus
Cneftane Ad nivem.d Causamque Premes Ad Contenta
Inet Bl.um Et Cessantem Documenta Nihil Inta
ctum Absolutum relinquendo pri Justi Cragus Finaliter
Cend.et Dri Judicialit. Et Moderabit Cuius Judicij Curiofi
ij Camerariali Decisum Bl.et parere et Judicatum
pati Debebunt Idque Sub Pena Bannis illo Nomi
Condmi Super Parte Contravenient publicanda Centu
Pena Septem m.b. Parti Ber Dem Sibi Admittenda
Compensanda Judicis Cui pen medium Ipsius Cra
utramque Dem Bradi Juris Solvend pro quo Condmi
Jnti Partes quas Voluerint negotium que Causa Premes
proponent Ad Citent Ad Litanda Sub Simili Regire Cor
parere et Judicatum Sibi Debebunt et Incbuntur Disp.

Intte Ill Antonium Zaleuchi Tribunic Supreme Aud pri Ill
Joannis seum Zaleuchi Imperii Plenipotentiarij Disceptatoris
Justi et Arbitrij de Sacho Ecclie Singulis tum Alber
tum Zaleuchi et Catharinam de Sacho Ecclie Juniorem
que Bnos Clematonis Laudibus Ecclesie Sciab Ind.
cang Ber Maritos Suos Consortium Suar. mne pti
Dni Dedendo Citationem Bn Ad Bn Cras Ad.m
tiem Justin Edit Controversiis Bl.um Jam Exactis Dumta

Lucianam causa Presens a mi Condne Deputi negotii Bonorum
nec speciam que Condnem p Fundum Dm Thomatum Ju
Dicij Sui erat Dm Camerarium Trium Florenorum proprie Secunda
ante fm Natalis Xpi anni Bagnole ni anno Presenti
Prouisionis Adimonei quia Judex sive Vicarius Lamiole
Diocesis a Sententia non Obstante mutuo Etiam Cum Decimus
Scipio ante Omnia Disputatio nem Gradus pris Virtute
Cuius Processus ni Vari Citati mis et Demandatis qua
rumdicta de Pretensionibus fundi eruti vel Defuncti
Imminentibus reparatione vel Dilatione Angeri
Sationi Debiter Pm Traditione actam Inquisi
Processu Debit Inquisitionem Requisitum et Calculi
Scripti Brevi nem Recipiat Calculi nem Summar
Extinctis Pretensionibus Sic Apparuerit Jn Vim
Exemptionis Verbis Traditorum Decreti Suis
Hereditariis pro re hæredis Occupatis nem Sententia
Lit Jnvs prefigit Regores Annuet Statu Feudi nem
Omnimodam Cui et Aquo Competenti Possidendi Ser
tentiabit Utrique ni Omnibus et Singulis Pretensio
nibus nihil nitactum Relinquendo pro Exigentia Legi
Ustis Jnde ac Documentis Finaliter Deinde Disqui
Dicatis et Moderabitur Cuius Decisum Utri Parere
Judicatum que Dati Sub Pena Ducatorum illo ni Jnvs
Condnis Super Pte Contravenientes Publicandi Debebunt
Lucta Pena Septem Mi Pp Dati Item Comiens ande
Dum Citra Tolue ab utraque Pte Solvende pro qua
Condnis Jnvs Utri quos Voluerint et negotium Do
Sent Audientes Audiendi Sub rigore qua Supra
Comparere Tenebuntur Dt Pp

Inter Thomam Zolloffi ante pe Franciscum Zy lembi
Inserin Dum potentem Franciscum de Bnd nulla
Ottinesi Debi Zolloffi Rell fit pte empetens e
Duam Contumaciam Judm Citationem Dni ad pro
Ducendam Causam Pretensionis Condnem Debiti negotii Bonorum
nec speciam que Condnem p Fundum Dm Thomatum Ju
Dicij Sui erat Dm Camerarium Trium Florenorum proprie Secunda
ante fm Natalis Xpi anni Bagnole ni anno Presenti
Prouisionis Adimonei quia Judex sive Vicarius Lamiole
Diocesis a Sententia non Obstante mutuo Etiam Cum Decimus
Scipio ante Omnia Disputatio nem Gradus pris Virtute
Cuius Processus ni Vari Citati mis et Demandatis qua
rumdicta de Pretensionibus fundi eruti vel Defuncti
Imminentibus reparatione vel Dilatione Angeri
Sationi Debiter Pm Traditione actam Inquisi
Processu Debit Inquisitionem Requisitum et Calculi
Scripti Brevi nem Recipiat Calculi nem Summar
Extinctis Pretensionibus Sic Apparuerit Jn Vim
Exemptionis Verbis Traditorum Decreti Suis
Hereditariis pro re hæredis Occupatis nem Sententia
Lit Jnvs prefigit Regores Annuet Statu Feudi nem
Omnimodam Cui et Aquo Competenti Possidendi Ser
tentiabit Utrique ni Omnibus et Singulis Pretensio
nibus nihil nitactum Relinquendo pro Exigentia Legi
Ustis Jnde ac Documentis Finaliter Deinde Disqui
Dicatis et Moderabitur Cuius Decisum Utri Parere
Judicatum que Dati Sub Pena Ducatorum illo ni Jnvs
Condnis Super Pte Contravenientes Publicandi Debebunt
Lucta Pena Septem Mi Pp Dati Item Comiens ande
Dum Citra Tolue ab utraque Pte Solvende pro qua
Condnis Jnvs Utri quos Voluerint et negotium Do
Sent Audientes Audiendi Sub rigore qua Supra
Comparere Tenebuntur Dt Pp

Inter Thomam Zolloffi ante pe Franciscum Zy lembi
Inserin Dum potentem Franciscum de Bnd nulla
Ottinesi Debi Zolloffi Rell fit pte empetens e
Duam Contumaciam Judm Citationem Dni ad pro
Ducendam Causam Pretensionis

Conscriptione Regestri rerum Mobilium Inventarium fatis ob. Petri
Zoltowski Derelictarum Restitutionisque Eorum Petri Citatae
Suam ad Judicium Edit Decidendo Siquidem Thomas
Zoltowski Conscriptionem Regestri per Franciscam
de Brudnicki Zoltowska novercam Suam mentelegis
Peragi delitam Termino Suo Concludit et Extraditio-
nem Rerum Inventariorum ac Paratae Pecuniae praetendit
Cum vero Eadem de Brudnicki Zoltowska reposito Re-
gestro Per se Conscriptis res Minutiores ac Inventaria non
nulla fatis Mariti Derelicta et Successibus restituta Inferi
non nisi Quotam quatuor aureorum hungae Per Maritum
Derelictam Sibi Condonatam ad Juramentumque Super
Realem Conscriptionem Eiusdem Regestri ac quotae Derelictae
et Sibi Condonatae Se se Trahit Proinde admissibili Eadem
de Brudnicki Zoltowska in Eam Rotham pro ut nihil
pluris rerum et Inventariorum tumque Pecuniae ultra Quotam
quatuor aureorum hungae fatis ob. Petri Zoltowski Derelictae
Extiterunt Quotaque Eadem Per Maritum est et Condonata
ad Juramentum ad inveniendum et adiuvandum Mlis Judicis ad
Pronuntiandum Juramenti Rotham Praestitit Eadem
Zoltowska Vidua quo attento juramento Quotam quatuor
aureorum hungae Zoltowska Juste Computare Debere Declarat
Jam vero ab Extraditione rerum ac Inventariorum tum quo
quavis Impetitione Thomae Zoltowski Liberam facit
et Pronuntiat Et Exigere
Intra Michaelem Milowski Camerarium Plocensem, actorem Petri
Andream Cywinski Citatum et in diem Petri Michae-
lem Mystkowski et Stanislaum Zalewski tum HH
Gregorium Suterem et Stanislaum Sartorem ac Ecclesiae
Contes Citat et quia HH Suterem et Sartorem in Ecclesia
Eorum Petri Mystkowski et Zalewski Petri et quoniam Petri
Joannes Cywinski Citati praesentes in Termino Disparitate
Condemnare permittit Proinde Super Eadem Citatio

Dicit Controversiis [illegible] Eundem Judicem Statuit Quatenus [illegible]
[illegible] Judicii Super Dicto Jmittendo Decernit Jnsuper
[illegible] Solempne Die Sancte Martis Decembris anno proxi
dicto 1706 Inter [illegible] Reprehensa Actalis probi
Actis Judicij Sui in Domibus Dni P. Martis januarij
anno presenti Oblatuad Coram Jmplam Quatenus
eam Allegat Lite pure aut Adjudicare et Solui Demar
dam mesp pria Secunda ut Jn Act. et Judicatum
Jnitiatis anno presenti Jnuidens Jpsam Officio et
Actu Jure Volens Sub Pena [illegible] Jn Capitulo
Provincialis Circa Meum Jn Jpsa Publicanda
Ad Manus [illegible] Sub Solvat et Realiter Enumerat
Dicta Pena S. Mart Cole [illegible] Jn Jnd Solvum
Fisco et Sub Rigore Juris Judicij Sui per Medium
Jpsius Suis Solenn Dos.

Petr Clemente Josephi Bernardi Jnne Civis Jure Bol
Reprem et Nobilem Bernardum Jnn Filio Quondam
Bened Administratorem aut per Quem Jus erit Jn
Jnstrum Jn Jnne Petri tum Ledamum Hac mat
Val de Prefato Bernardi Jnne Citat Jn Jpsius
Jnn Jnne Comparendo Jn Jnn Jnne Citad ob
Jnn Jnn Jnn

Mocham. Existentiae Libri Kazmirzak est Propria pisteque
Eiusdem Extradenae Debetur et additur Mlis Judlis ad Pro
~~nunc~~ nuntianae Juramenti Rotham Praestitit Jac L
Kazmierzak Leo attento Juramento Statuit Quatenus
Casimirus Smuchowski Citt Equam Canae Ladami
Kazmirzak Propriam in et pro feria 4ta post Festa Sol
lennia Sacri Pentecosten in Anno praesenti Incidenti
Coram Actis Cenae Plvanae Sub Poena Bannitionis
in Casu Contraventionis Circa Mercenarium Ilia feriae
Publicanae ad Subsequenae Quitationem et Bernar
di Kitozinski extradat Licita Poena 7. M.P. Pti Cir
ca Extraditionem Equae et Sub Rigore Sae Judicio Vero
Suo medietatem praxi Juris Solvenae D.P.S.
Intr G Franciscum Rutkowski actt ptto G Paulum Czucher
owski Citt per G Josephum Lossowski Judm Citationem
Ptis Actis Cenae Ptem Citatt Suum ad Judm Ideo
Dividenae necessariam esse Inquirendum Per Utramque
Ptem ad Contenta Trm Ptis actis in Sequenae Ju
dicis Suis hic in Sepre Celebranae Eduenae Cenae
H.

688

648

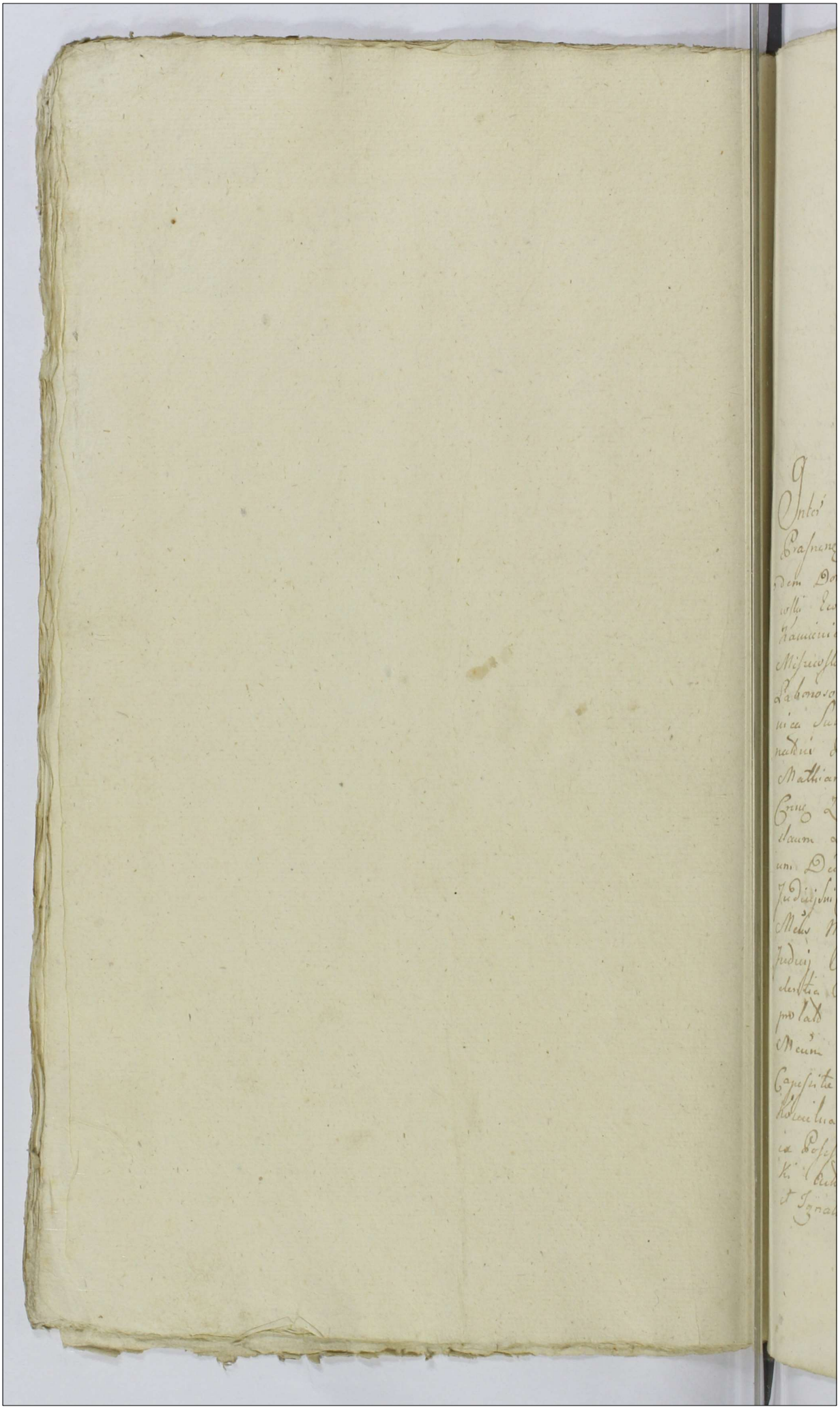

Actum in Raciąz in Terminis Communibus Terrestribus Plocensibus Districtuum Raciąsiensis Simul et Plonciensis Una Cum Continuatione Anteriorum Causar Vigore Legis ne diem hodiernam Incidentibus feria quarta post Festa Solennia Sacri Pentecosten proxima Scilicet Die Trigesima Mensis Maij Anno Domini 1787mo

Inter Mcum Jacobum Miszewski Venatorem Prasnenę Bonor Zdtpolice cum attinentijs haeredem Dominum nec non Gnosum Josephum Satkowski Economum tum Labsum Casimirum de Bonis Kamienica Subditum actum per Mcum Jacobum Miszewski Suo et Suprascriptorum Nomine pltr Laboriosos Franciscum et Ignatium de Bonis Kamienica Subditos actum In assia Mci Miszewski Venatoris Prasnenę Domini Sui pltr. Et Mcum Mathiam Skrodzki Vice Notarium Trem et Crenę Zaerocimenę Citatum per Gnosum Stanislaum Luba Inscriptum Plenipotentem Judicium Decidendę Tmum Partis actum per Decrum Judicij Sui Conservatum Statuit Judicium quatenus Mcus Miszewski Dominus Insistendo Decro Judicij Sui inter Easdem Partes in Anteriori Caedentia Robore Decri Tribunalis Rmi Petricoviensis prolatum Damna ex Pratis Violenter Sibi per Mcum Skrodzki Citatum Occupatis ab Actu Capessitae Possessionis Sortis Bonorum Kamienica Kościelna Ejusdem Mci Miszewski ad Exitum ex Possessione Bonor Naborowa per Mcum Skrodzki Actori illata Jam autem Labsi Franciscus et Ignatius de Bonis Kamienica Ejusdem Mfici

Miszewski Subditi Vulnera in Obductione Co-
ram actis Crenae Zacrocimenae Die Secunda Men-
sis Junij Anno 1773 facta Specificata Com-
probent idq in Instanti Appellat Comparens
Mci Skrodzki ad Judicia Tribla Rmi Petrico-
vienae non admissa uti Decreto Tribli Rmi Pe-
tricovienae praecisa et additur Mlis Judlis ad Pro-
nuntiandae Juramenti Rothae Mco Miszewski
ac Praedictis Subditis Ejus praestitit Meus Jaco-
bus Miszewski Venator Prasnenae Ea Rotha Quia
ex Pratis per Mcum Skrodzki adempta in Rectitu-
dine Agrorum Ejusdem Mci Miszewski super Bonis
Kamienica Existenae se se protendens per Annos
Septem quolibet Anno ad Currus feni Unde-
cem Damni Labuit et Currum quemvis quatuor
florenae aestimandae quota Simul juncta Tre-
centorum Octo florenae Polonae Ejdem Mco Misze-
wski a Mco Skrodzki juste ad persolvendum
debetur praestiterunt quoq et Labsi Franciscus et
Ignatius de Bonis Kamienica Subditi Mci Mi-
szewski Quia Concussiones in Obductione Supra
exarata Specificatae ex Mandato Mci Skrodzki
et in praesentia Ejus sunt Ipsis Inflictae postque
praestita Juxta Judicium Animadversa Descrone
Concussionum in Obductione Specificato pro Eisdem
Concussionibus per Triginta Marcas cuiq Subdito
provenire Sententiando Statuit Quatenus Mcus
Skrodzki Vice Notarius Trnis et Crenae Zacrocimenae
Quotam Trecentorum Octo florenae Polonae pro Da-
mnis per Mcum Miszewski Evictam tum et
Sexaginta Marcas Polonae pro Concussionibus
Subditis Ignatio et Francisco Agnitam In et
pro feria Secunda post Festum Sancti Jacobi-

Apostoli Anno praesenti Ventura ad manus et qui
etatidnem Mci Miszewski Venatoris Prasnensis sive
Ejus Spolis Plenipotentis Coram Actis Crone Lauro
cimensi sub Poena Bavonis in Casu Contraventio
nis Circa Maonend faciendae Publicanae Solvat
et Realiter Enumeret Appellat Comparens a Mcd
Skrodzki ad Judicia Tribla Rmi Petricoviensis non
admissa uti Decreto Triblio Rmi Petricoviensis praecisa

Judicium Trre Plocensis Illatidnem a Successoribus
olim Gnosor Adami Strusinski et Sophiae Turowska
primi Ejusdem olim Gnosi Adami Strusinski secundi
expost Voti Gnosi Hiacinthi Dąbrowski Contes As-
signatidnem Tutoris exoptantibus suum ad Judm
factam Resolvendae Inhaerendae Legi Eisdem Successoribus
olim Gnosor Adami Strusinski et Sophiae Turowska
Gnosum Josephum Strusinski Eorumdem Successorum
Minorennium Patruum Germanum pro Tutore assi-
gnat et Determinat.

Inter Gsum Joannem Klenieiowski actd et Citatd pr̄ter
Gsum Matheum Pruszczynski Citatt et actd pr̄ter
Gsam Rosaliam de Turskie Ejusdem Gnosi Klenieski
Contem Citatd per Eundem Mantum Judm Trium
per Anterius Decretum Judicij Sui Conservatd
Decidendae Tenori Partes Documenta in Ante-
riori Judicior Suorum Cadentia Sibi per Sum
maria Mediantiq Comprobatidne Juratdrea Com
municata Reponere idq in Instanti et quoniam
reposuerunt Proinde Satisfactidne hoc in Puncto
adinventa Negotium Ptibus Introducere mandat in Intro
ductidne Negotij quando quidem ex Eisdem Docu
mentis Sufficienter Deducitur Olim Gnosos Barba-
ram Glinowiecka olim Gnosi Pauli Klenieiowski Reli
ctam Consortem Viduam Andream et Franci-
scum filios Klenieiowskie Gnosi Joannis Klenieiowski

Moderni actis et Citati Matrem et fratres Nobilibus
Jacobo Gosicki et Catharinae Błonowska invicem
Congibus Sortes Suas super Bonis Tyszki Ma-
gna et Parva Sito in Summa Sexcentorum florenorum
Polonorum actis Crenorum Plocensium feria secunda post
Dominicam Rogationum Invadiasse jam vero Anno
1758vo feria Sexta ante festum Sanctae Mariae
Magdalenae Eundem Gnosum Joannem Klemiewski actis
et Citatis Gnosae Mariannae Cywinska Conti Suae
Summam Sexcentorum florenorum Polonorum super his
ce Sortibus Tyszki magna et Parva Simplici Debito
Inscripsisse et assecurasse Anno vero 1767mo actis
Crenorum Plocensium Sabbato in Vigilia festi Sanctorum
Petri et Pauli Apostolorum Huncce Gnosum Jacobum
Gosicki Gnoso Martino Klemiewski praetactam Sum-
mam Sexcentorum florenorum Polonorum per Supradictos
Gnosos Barbaram de Glinowieckie Matrem Andre-
am et Franciscum filios Klemiewskie Sibi modo
Obligato Inscriptam transfundisse tum quoque
Anno 1774to Die quarta Julij Eundem Gnosum
Joannem Klemiewski cum praefato Gnoso Matthaeo Prusz-
czynski praesentanco Genero Suo Intercisam Nuptia-
lem intuitu Elocationis in Matrimonium filiae suae
Invisse Eademque Intercisa Nuptiali in Vim Dotis
hancce filiam Suam de Bonis Paternis et Mater-
nis Summam Ducentorum Quinquaginta florenorum
Polonorum assignasse Jam vero in Anno 1773tio
die 14 Junij in Płońsko per Gnosum Albertum Go-
sicki Gnosum Matthaeum Pruszczynski de Summa
Sexaginta florenorum Polonorum super Certis Agris
per Gnosum Klemiewski Obligatis Scripto Mnli
acquietatum extitisse item Eodem Anno Die 10 Ju-
lij Gnosum Simonem Głazewski de Summa quinque
Aureorum Hungaricalium a Se per Gnosum Klemiewski
Contractae Gnum Matthaeum Pruszczynski Itidem Scripto
Mnli acquietasse Demum in Anno 1775to In Rangi

Die

Die Undecima Mensis Februarij Eosdem Gnosos.
Joannem Klenciewski et Mathaeum Pruszczynski Moder-
nos Litigantes Contractum inter se in Evitu Obligatio-
nis Sortium super Bonis Eisdem Tyski magna et
Parva Sitis praeter Tertiam Sortem per se possessam
Sibi Reservatam pro Summa Septingentorum florenorum
Polonorum Confecisse nec non in Anno 1775 in Ptoni-
sko feria quarta post Festa Solemnia Sacri Pente-
costen Coram Actis Judicij Sui per Gnosos Hiacin-
thum Worowski et Cunegundinum Bronowska primi
olim Gnosi Martini Klenciewski secundi protunc Voti
Invicem Conjuges Suo et Gnosi Alberti Klenciewski Pri-
vigni et filij Sui nomine Eidem Gnoso Mathaeo
Pruszczynski Summam Suprascriptam Sexcentorum
Florenorum Polonorum per Suprascriptos Gnosos Barbaram
de Glinowieckie Viduam Matrem et Andream atque
Franciscum filios Klenciewskie Gnoso Jacobo Gosci-
cki modo Obligatorio super Sortibus praenominatis
Bonorum Tyski magna et Parva Inscriptam per
Eundemque Gnosum Goscicki Gnoso Martino Klenciewski Gnosi
Alberti Klenciewski Parenti Transfusam praecommisisse
posthac Eodem Anno tam Contractu Resignatorio Die
28. Junij Inter sepedictos Gnosos Joannem Klenciewski
et Rosaliam Tarska Conjuges ab Una et praedictum
Gnosum Mathaeum Pruszczynski Parte ab Altera pro
Summa Mille Quingentorum Viginti florenorum Polonorum
Initio et Confecto Actisque Crenae Plocenae feria quarta
in Vigilia festi Sanctorum Petri et Pauli Apostolorum
Anno Eodem approbato quam Ipsamet Resignatione
Coram Eisdem Actis Crenae Plocenae Actu Roboratorius
praemissi Contractus Recognita per Eosdem Gnosos Kle-
nciewskie mencionato Gnoso Pruszczynski praedictas
Sortes super Bonis Tyski magna et Parva Jacenae
Resignasse. et de Summa Ducentorum Florenorum Polonorum
ex Summa Majori Mille Quingentorum Viginti

florenorum Polonicorum pro Praetio Earumque Sortium Constituta
ultra Onera in Eisdem Sortibus extendentia superius
specificata superrestantia Eodem actu acquietasse Virtu-
teque harumce Transactionum Eundem Gnosum Pruszczyn-
ski in Sortes Dictorum Bonorum Tyski Magna et Par-
va testantem Mnlis Coram Actis Crenae Plocensis Die
Prima Julij Anno Eodem Recognitione Intromissum ex-
titisse Penultimum in Anno 1778 in Raciąz Co-
ram Actis Judicij Sui feria Secunda Ipso Die festi
Purificationis Gloriosissimae Virginis Mariae Gnum
Michaelem Nagurski de Summa Ducentorum Quin-
quaginta Novem florenorum Polonicorum Decem Judicij Sui
in Raciąz Anno Eodem prolato ex Onere ad Gnosum
Klemiewski se se Regulare adjudicata sepedictum
Gnosum Pruszczyński qua Sortium super pronomi-
natis Bonis Tyski Magna et Parva Sibi a Gno
Klemiewski quaesitarum haeredem acquietasse ad ex-
tremum Gnosam Rosaliam Turska ejusdem Gnosi Kle-
miewski Contem Citato in Assia Ejusdem Sui Mari-
ti Actis Crenae Plocensis feria Secunda in Cmo
festi Nattis Sancti Joannis Baptae Anno 1781.
de Summis Bucis prima Centum quinquaginta
Tyne altera Vigniti florenorum Polonicorum per totius Di-
ctum Gnosum Klemiewski Maritum Suum Sibi in-
scriptis in Minori quantitate Scilicet tantum mo-
do in Summa Centum Viginti florenorum Polonicorum
Contractu Resignationis superius de Data exarato
ad Deportandam Indigitatis Altedictum Gnosum Prusz-
czyński acquietasse et haec Sortes Oboneratas ab-
luisse Oneribus Evinculasse taliterque Transactionis in
Rem Ejusdem Gnosi Pruszczyński Licet cum omni
Solennitate Juris Subsecutas Exolutione Sum-
marum ultra etiam Constitutum praetium Emun-
dando haereditatem Altedictarum Sortium per
Gnum Pruszczyński Exolutas Solidatas et acceptatas
extitisse tamen Maone Coram Actis Crenae Ciecha

novrenae

novien Sabbo post festa Solemnia Sacri Penticosten extraforanie facta per Eosd Gnosos Klinciowskie Easd Transactiones in Rem Gnosi Pruszczynski Rite et Ltme Quitas nulliter ac indebite Vicisse et pro Cassatione Earumd Transactionum Actionem ad Judm Suum Vexatorie instituisse Proinde Judm attentis praemissis Deductis Cassata Easd Maone Gnosorum Klinciowskich nulliter interposita ac alijs si quae intercesserint Jam vero Transactionibus Rite et Ltme Subsecutis Approbatis Eumd Gnosum Pruszczynski pmissarium Sortium super Bonis Tyski Magna et Parva Sitis pro indubitato haerede Agnoscit et Judicat Poenas vero per Eosd Gnos Klinciowskie pro indebita supraseror Transactionum Vici actione promeritas Si quidem inter Parentes et filium Adoptivos Actio Vertitur praetermittend Censet Decreti Praesenti Vigore

Inter Gnosos Marcum Krzywkowski et Joannam de Petrikowskie Invicem Conges Actio et Citatio per Maritum Suo et Consortis suae nomine pro Gnosam Catharinam Dziedzicka ultimi Nuptus Olim nblis Nicolaj Moszczynski Relictam Contum Viduam Actio per Eumd Gnosum Krzywkowski Gnosos Casimirum et Antoninam de Kwasieborskie Invicem Conges Parentes Casimirum et Rosaliam filium et filiam Chędzenskie Citatio et Actio per Eumd Gnosum Casimirum Chędzenski Suo Contis et Pupillorum Suor nomine pro Gnosam Petronellam Chędzenska Virginem Innupta supraexpressor Gnosor Chędzenskich filiam Actio per Eumd Judm Decidend Tmund per Decretum Anteacti Judicij Sui Conservatum Statuit Quatenus reponant Partes inquisitiones Suas in Antecedenti Cadentia Educta Idq in Instanti Judm Censet et quoniam Reposuerunt proinde Satisfecisse Partes Easd Judicium adinvenit et ad Lectionem Earumd Condescendit quibus lectis et per Omnes

Circumstantias Intimatis quandoquidem ex Eisdem Inquisi-
tionibus Deducitur Gnosum Casimirum Chędzyński Pa-
rentem hortum in Simul cum Gnoso Marco Krzywko-
ski Possidenę minimenę Duobus Diebus Festivis Area
circumseptam in loco proprio Consulto exscepsisse eam
Odeq in Excretis Oleribus ejusdem Gnosi Marci Krzywkoski Su-
ibus Suis et Vicinis hocce festivo tempore aliquod Damni
intulisse probatur. alio vero tempore per Eundem Gnosum Ca-
simirum Chędzyński Parentem Gnosum Krzywkowski In Domo
propria Ortis interse quibusdam Rixis Ligno percussisse
per filium vero Itidem Casimirum Chędzyński in Domo
Gnosae Chodupska Eundem Gnosum Krzywkowski Verbis
Indecenę laesisse diffamasse Minatoribus ad Inferenę
Concussiones Gnoso Krzywkowski ex Re Cujusdam des-
cessus per Prata Gnosi Chędzyński coram Varijs Per-
sonis se se Colaudasse Fenum in Prato per Gnosum
Krzywkowski in Bonis Jezewo Emptum confalcastratum
Inventarijs Suis etiam Nocturno tempore in Parte
compabulasse jam vero per Gnum Krzywkowski Citato
simul et Acto Certo tempore Circa Existentiam Vitulorum
Ejusdem Gnosi Chędzyński filij in Segete Gnosi Krzywkoski
Eundem Gnosum Casimirum Chudzyński filium laesisse
diffamasse cum Parente Vero Gnoso Casimiro Chu-
dzyński Continuo Mutuas Rixas tam Domi quam
Alibi nempe in Bonis Jezewo ex quodam Motivo
a Conte Gnosi Krzywkowski Circumspecto excitasse
et In Ibidem per Gnosum Krzywkowski Gnosum Ca-
simirum Chudzyński verbis Indecenę laesisse et Mu-
tuas Sibi Concussiones Inflixisse Proinde Judi-
tam Gnosos Chudzyńskie Parentem et filium
quam Gnosum Krzywkoski non posse Evadere Pae-
nas. Judicium Sententiat. Impingendo quate-
nus Gnosi Chudzyńscy Parens et filius pro ex
Septione Horti et exinde Illato Damno Gnosis

Krzywkoskim

Krzywkowskim tum Infestatione Ejusq Gnosi Krzywkowski
tam in Domo propria quam Gnosae Chodupska et in
Ibidem peractis Violentijs jam autem Gnus Krzywkowski pro
peracta Gnor Chudzynskich laesione exultationeq Rexar
et exinde Subsecutis Mutuis Concussionibus Turrim
Castri Plocen Superiorem in et pro feria Secunda post
Festum Sanctae Margarethae Virginis et Martyris in
Anno Xsen Incidens Ineant Ejusq Sessionem Turricam
et quidem Gnosi Chudzinscy Parens Cum filio per Spa
tium unius Septimanae jam autem Gnus Krzywkowski per
Tres Dies Continuent et expleant nec non in eggressu
et Turri Suprafati Gnus Chudzinscy Poenam Triplicem Qua
tuordecim Marcar Polonae Gnoso Marco Krzywkowski Jam
autem Gnus Krzywkowski Gnis Andrzejskim Parenti et filio
Poenam Simplicem quatuordecim Marcar Polonicalis
Coram officio et Actis Crimen Plocen sub Poena Bannis
in Casu Contraventionis tam quo ad Sessionem Turri
cam quam Solutionem Marcar Circa Mansionem faci
endam Publicanae sibi Vicissim Solvant et Realiter Cum
merent Judicio vero Earum marcar permodium Sub Sor
sivo Rigore ex Regestro Poenalium extendenae exolvant D.P.V.

In Raciąz in Trinis Comibus Tribus Plocen
Districtuum Raciąszen simul et Plonsken
una Cum Continuatione Anterior Causarum
feria Sexta post Festa Solemnia Sacri Pente
costen proxima Scilicet Die Prima Mensis
Junij Anno Domini 1787mo Celebratis.

Inter Instigatorem Judicij praesens ejusq Delatorem Gnum
Bartholomaeum Kęsicki Actu pr. ter Labsum Andream
Incarceratum Statutum pr. ter judm Propositionem
Partis Actu Con Statutum Incarceratum suum ad Judi
cium Institutum Decidens ante omnia ad excipiendum
ex Eodem Incarcerato Statuto libera confessata Judm
se acinxit, quibus liberis Confessatis ad Puncta
per Partem Instigantem porrecta ex Eodem Incarce
rato Statuto Exceptis, additur Eidem Incarcerato Sta

tuto

tuto pro Patrocinio Generosus Melchior Mieczynski et pera-
cta per hunc Generosum Patrocinantem cum Eodem
incarcerato Statuto Conferentia actio cum Eodem Statuto
Incarcerato Dirigi disponitur Si quidem per Partem In-
stigantem Eidem Incarcerato Eductio Subditorum de
Bonis Kosenino Possessioni Mci Mdzewski Pincernae
Sieprcensis Subjectis atq ablatio Trium Parium Bonum
Laboratilium et Bivarum Vaccarum nec non Commi-
natio Combustionis Bonorum ejusdem Mci Mdzewski ac
alia Crimina Obiciuntur idcirco in Probationem prae-
missorum Objectorum et Emundationem ab Eisdem Obje-
ctis necessaria esse Scrutinia per Utramq Partem ad
Contenta Propositionis Partis actio in instanti Educenda
Censet et additur Nullis Judicis ad pronuntiandum super
Incorruptionem Testium Juramenti Rotham praestiterunt
haec Jurta tam Generosus Bartholomaeus Kesicki Di-
lator quam Idem Labsus Andreas Incarceratus Sta-
tutus Conscribant Interrogatoria et Eadem Subscribant Te-
stes Nominent et Scrutinia Educant idq in instanti
Conscripserunt Subscripserunt et Scrutinia ab Utrinq
Eduxerunt ex quibus Scrutinijs et liberis ab Eodem
Incarcerato Statuto exceptis Confessatis lucide Remon-
stratur Labsum Mathiam Ktos de Bonis Kosenino
Subditum Notabili Proprietate (Ultra Juvamen Cuni-
ale In Inventarijs ac Domestica Suppellectili gaudens
profiscendo ad Regnum Borussiae pro exquisitione
loci Ubi post apprehensionem de Nido sui fugae
Commanere Valeat ad Tabernam Bonorum Sinogora
in Tractu Ejus Viae Sittam Condescendisse Ibi-
dem Apud Labsum Andream nunc Statutum Incar-
ceratum protunc in Claviculo ejus Tabernae Resi-
dens observata hoc tempore per Judaeos Tabernato-
res festivitate Sua liquores propinantem requi-
evisse haeceq Die in Iter Sibi propositum se se
dedisse Jam quoq ex Regno Borussiae revertendo In-
haec Taberna et apud Eundem Labsum Andream
noctasse prout Ipse met Incarceratus fatetur.

ad

ad prestanda benigniter Eiusq Mathiae in arreptio
ne fugae ex Bonis Kosemino ad Regnum Borus
siae proposita Solicitasse, Obligasse magis tamen
appromissa Dari pecunia quam lachrimis
convicisse Sicq Labsum Andream Pollicitatione
fretum In Eluo Equo cum Labso Mathia ad Bona
Kosemino ex Bonis Synogoga discessisse et In Vigi
lia festi Sancti Stanislai Episcopi Anno Elapso
Semita extra villana Holodia Clandestine Conventum
in holodium Labsi Nicolai Mathiae Fratris a Tergo
introductum Ibiq Pulmento Sibi apportato Sa
ciatum Noctasse jam vero In Crastina Die Ipso
festo Sancti Stanislai Sole resurgente et lumen
Terne porrigente in Rubeta Locumq per Labsum
Mathiam sibi prope Ostensum gressus Imbuisse
Ibidem hucusq quousq Labsus Mathias Inven
taria Sua et Convicini Inquilini cum Labso
Paulo famulanq In hac Rubeta nonas pulit
se se abscondisse facta itaq de modo et quolo
co aufugiendi Inter se Conventione Labsum
Andream Receptas de manibus Labsi Mathiae
quis Binas Vaccas de Subtilitate Labsi Ma
thiae plenam habendo Notitiam ad Regnum
Borussiae una Cum L. Paulo Mathia famulo du
xisse Paulum in Medio Viae in Borra clarificando se,
a Labso Mathia in Mercede Sibi pro Servitio
Constituta non esse Satisfactum fine exposcenda
Satisfactionis Mansisse et Ibiq Labsum Mathi
am expectasse jam autem Labsum Mathi
am allegando se ad Ecclesiam Supremq se dis
cessurum fore Curru cum Equis Accepta secum
Contra Puero discessisse pro loco tamen ad Ec
clesiam discessionis via qua ducebantur Vac
cae sese dedisse tunc Paulum Sui famulum in

via

in Via Repertum in Currum accepisse illum vero An-
dream non Publica Via verum extra villam Sloniec
Mci Starorypinski hereditt Vaccas transducere ex
Supposito per Rationem non solitis locis Vaccarum
eductionis permovere per Famulos Mci Starorypin-
ski Insecutum ab hisce Vaccis Aufugisse et ad
Domum Sui Properasse Moxq L. Mathiam Via
Publica praeveniendo Vaccas Suas jam a Labso
Andrea Receptas Cornuae uno Magis Velocius
Currisse Circa Vero Labsum Andream praeveniendo
Eum de Causa Sui Damni arguisse detrusoque
L. Paulo Sui Famulo, de Curru in Regnum
Borussiae Migrasse et jam ultra ex Ibidem non Reversum
mansisse Mcum Mdzewski Bnum Kosemino Po-
sessorem Sumpta a Labso Paulo nurses ad
Bona Kosemino Revertens de Eo qualiter facto
ad Expeditionem Labsi Mathiae Ktos in fugam
L. Andreae se se Immiscentia et per praesumptam
Vaccarum Eductionem praetita L. Mathiae Com-
plicitate L. Andream apud Possessorem Bonorum
Suogora ad Clavim Rozworinensem Spectans
Arresto innodasse Extraditum vero cum Uxore pueris
uno Pari Bovum Binis Vaccis et Reliqua pro-
prietate quis ad Bona Sua Residentionalia Strze-
gowo Convehere mandasse Convectum in Vincu-
lis detinuisse Boves quos In Juvamen Subdito
ad Bona Kosemino Tribuisse quem L. Andream
post effluxum quatuor Septimanarum ex Carceribus
Clandestine modis Suis sese exvinculando Eosque in
Regnum Borussiae Villamque Mroczyno recurrisse
uxorem vero Ejus post haec cum liberis Emissam Ibi-
dem ad Maritum devenisse tempore vero Autumno
hunc ce L. Andream Exeundo de Regno Borussiae
sub Villam Kosemino in Rubeta adveniendo
Ita Die modum auferendi furto Bonum prospi-

cendo

ciendo Ibidem Commorasse Imminentiq Sera Nocte
Summa tenebritate tecta in hortum Subditi Ubi Pa
scebantur Boves transcendendo Sepem gressus movisse
sed per Invigilanc Subditum Ibidem aliquotus gra
viter interrogatus fuisse Cui Interrogans se esse Operari
um et quod ex Sua Via deviavit Respondisse ut
vero Interrogans Viam ad Tabernam Currentem
ei Demonstrare Dignaretur expetisse locoq Sibi
de monstratu L Andream Abivisse ast in Pace
Taberna non Noctasse nec hac nocte fuisse imo
Labsae Pietrzakowa Viduae Par Boum Laboratili
um ex foresta furto Eduxisse quos non via Verum
per Borras Ducendo et per Campum Bonor Rzeza
wy Circa Ovile pvenienc Ovillatori protunc Absenc
Paenulam aliquot Decem florenc Valenc arripuisse
sicq in Paenulam tunc Indutum ad Coloniam Brandisiae
Vocitatam Regnumq Borussiae devenisse ibi cum
Bovibus et Paenula se se Absconditisse nonnisi per
Ovillatorem de Rzezawy Mscenti Ibidem Reper
tum extitisse Ovillatori Paenulam ad Requisitionem
ad Scultatum Praetericum factam mediante exolu
tione quotae Trium florenc extraditam esse M ve
ro Mdzewski Re habita ab Ovillatore de Bobus
furto per quem Eductis et Ubi Sint notitia Admi
nistratorem Bonorum Kosemino ad hanc Prete
nicam Coloniam ubi Boves detenti Manse
runt cum Subdito Inrisisse per hunc Admi
nistratorem hos Boves relicta tamen pro Pi
gnore quota quadraginta Octo florenc Polonc
In Bonificationem Detentionis Boum
et Eorum Conservationis per Jurisdictionem Prete
nicam Dari Injuncta Curiali Equo qui hu
cusq Ibidem extat recepisse deinde effluente ali
quo temporis Spatio Iterum L Andream egredienc
de Regno Borussiae Clandestine de Nocte Boves Bi

nos

Binos Alio Subdito Nicolao in Bonis Kosemino
Eduxisse sed hos ducens prope Coloniam Sumpt
hovien in Borea per Inquilinum dictae Coloniae
rehabitas ad Bona Kosemino Restitutos exti-
tisse L. vero Andream exinde rursus ad Borussiam
properando In Bonis Rozwozino de foresta Curia
ti Binas Vaccas Mro Fabiano Roseiszewski
Ejus Clavis Tenutario Possessori Nocte furto ar
ripuisse et ad Villam Mroczyny in Regnum
Borussiae ubi Residebat transduxisse quas
licet Ipsimet M. Roseiszewski requirens huc
non extradetas Ibidem mansisse porro Die Domi
nica proxime Actum hunc precedens Eundem L.
Andream Denuo Iteratione ex Villa Mroczyny exeundo
sub Villam Kosemino Via de Nocte properasse Casu
aliter vero Uladarium Koseminens Ea Via cum Bom
barda longiori Pulvere Sulfureo tantum Onusta
pro tuitione Pratorum Ivisse Ibidem hunc L. Andre
am prevenisse et quisnam Sit aliquoties Interrogas
se Interroganti Uladario L. Andream non Respondis
se Imo ex Via hac excurrendo in loca tutiosa gressus
Movisse Uladarium ob habita Ratione fugae non
Respondens Insecutum fuisse et facta ex Bombar
da Explosione Invigilans in Pascuis Circa Equos
prope Ejus loci Subditos ut aufugiens Detineant
invocasse prout quidem per adcurrentes hosce Subditos
L. Andream Captum ad Curiam Koseminens adductum
et legatum extitisse Circa quem funem nescitur ad
quod Comparatum jam Vero Tertia Die in loco quo
L. Andreas affugiebat Bina Plenificia pro Eductione
Equorum (ut L. Andreas agnovit) per L. Andream
deperdita Inventa esse Nihilominus Idem L. An
dreas de Cominatione in Casu non vindicationis
proprietatis M. Mdzewski Combustionis per Ipsos
Incarceratum in Bonis Rozwozin Propalata Reco

quitidiebus

quibus Bonorum Testium accusatur Ea propter
Judm ut Scelera L. Andreae per probitum in Eductu
ne ad Regnum Borussiae L. Mathiae Ktos Juvamen
Commissa totq repetita furta rigore Sufferantur
legis protervitasq et perseverantia ad Summum
altioris excelsi gradum ne propositi Actus adipi-
scatur terminum et non excreta relinquatur hunc
L. Andream Scelera exequi non perhorrentem jam
ultra Vivere Indignum esse Censendo Statuit qua
tenus Idem L. Andreas Suum ad Judicium Statutus
Incarceratus per Ministrum Justitiae quemvis in Pa
tibulo suspendatur moriendo Suos redoleat Actus
et pro peragenda Executione ad Officium Civitatenae
loci praesenti vel aliud quodvis Jus gladij habens Re
mittitur D. P. V.

Inter Meum Dominicum Samptawski Actor per
Generosum Paulum Zoltowski Inscriptum Plenipotentem
et Quoniam Meus Ignatius Samptawski Citatus praesens
in Termino disparet et se Condemnare permittit proni
cte super Eodem Citato Disparenti Ratione Cassatio
nis Cessionis Coram Actis Cum Plocensi Feria
quinta postridie festi Sanctorum Petri et Pauli
Apostolorum Scilicet Die Secunda Mensis Augu
sti Anno praesenti per Gram Barbaram Samptaska
Virginem nuptam cum lesione Juris Naturae
Recognitae in lucro Ulterioris fortis ac nedilatae
faciendae Executionis permittitur Condemnatio

Publicavit Mtis

Inter Eundem Actor ut supra per Generosum Paulum
Zoltowski Inscriptum Plenipotentem et quoniam
Meus Ignatius Samptawski Citatus Praesens in

Termino

ni Fnio disparet et Se Condemnare permittit
Proinde Super Eod. Citatd Disparenc in lucro
extraditionis Rerum Mobilium ac Inventariorum
Seorsivo Regno Specificatd bonificationis Caren
tiae Laborum Lacticiniorum ab Eisd. Inventarijs
provenienc ac Aliarum Circumstantiarum Termi
no Expressarum permittitur Condemnao

Publicavit Mlis

Inter Gnosum Josephum Lossowski Burgr Cnnc Plo
cay Bonor Bloniano Jese Tenutarium Possessorem
Dominum Tum Nbles Thomam Roginski et Ale
xium Kaminski famulos Actd per Eund. Gnosum
Lossowski Dominium suo et Supraseror Coactd
nne pltes Gnum Paulum Wasielewski Citatd et Actd
Iltres Meos Casiminum Metaldrum Campestrem
Rm Parentem et Josephum Laurentium huic No
minis filium Krasinskie Actd per Gnum Melchiorem
Mieczynski M Stanislaum Wolowski Thesaura
rium Racigsienc Citatd per Gnum Josephum Losso
wski Gnum Josephum Damiecki Citatd per Eund.
Gnum Josephum Lossowski Burgr Cnnc Plocens
et Thomam Roginski ad actdrad Iltrium Meorum
Krasinskich et Gnosi Wasielewski Citatd per Eund.
Gnum Josephum Losowski suo et Ejusd. Gnosi Ro
ginski Nomine pltes Judicium Fnos per Antecedentia
ra Decreta Judicij Sui Conservatd Dividendo
Teneri Partes Reponere Inquisitiones in Anteriori
Judicior Suor Cadentia hac in Causa Eductas
idq in Instanti et quoniam Reposuerunt Proinde
Satisfactione hoc in Puncto adinventa ad lectio
nem Earumd. Inquisitionum se Contulit quibus
lectis et per Singula Puncta Examinatis et perpensis
et quidem quo attinet actdrad GG. Losowski Thomae
Roginski et Alexij Kaminski con Gnum Wasielewski

et Subditos de Bonis Dzierzgno Institutum
quando quidem ex Eisdem Inquisitionibus Com
peritur et Deducitur LL. Stanislaum Vlada
rium et Hiacinthum Urbanum Valentinum
et Albertum de Bonis Dzierzgna Regalibus
Subditos ad gregem Ovium Gnosi Losowski in Pa
scuis Eorumdem Bonor Dzierzgna sese Pascentem
devenisse et Bnios Verveces Intercepisse ac Eosdem
ad Requisitionem non extradisse per LL Simo
nem Walczak et Ejusdem Mnis famulum Curia
lem de Bonis hisce Dzierzgna Subditos LL
Albertum et Petrum Molendinatorem de Bonis Bld
mino in Pascuis pdictorum Bonor Bldmino
proprijs pventos nulla ex Ratione infestasse
oppressisse et ad Ipsam Villam Bldmino in secu
tos esse Insequendo aliquotus Concussisse Proinde
pro pmissis Ausibus Eosdem tam Gnosum Wasielski
quam Supraseros LL. Simonem Walczak et
Ejusdem Mnis famulum Curialem De Eisdem
Bonis Dzierzgna Poenis Crimenalibus Mul
etanae fore Judicat Decernendae quatenus Jidem
Inculpati et quidem Gnus Wasielski Poenam Du
plicem Quatuordecim Marcar Polonae jam vero
LL Simon et Alter Itidem Simon quisque Eor
per Poenam Simplicem quatuordecim Marcar
Polonae in et p feria Secunda post Festum San
ctorum Petri et Pauli Apostolorum Anno pseng
Ventura Coram Officio et Actis Crimen Plocenae
Eidem Gnoso Losowski acto Solvant et Enume
rent ad quarum Solutionem Marcarum et
Adactionem Subditorum in persolutione Mar

car

cari ex Personis Eorumque Subditorum praeuenire
Idem Gnus Wasielewski sub Poena Baonis Eo-
dem In Termino in Casu Contraventionis Cir-
ca Maiorem in Ibidem faciendae publicanae Ob-
stringetur Nihil Omnino Eosdem Binos Veraces
Idem G Wasielewski G Losowski in Termino et sub
Rigore quo Supra extradat quo Vero ad Actorat
JJ MM. Krasinskich et Alior con M Woldowski ac
G Roginski et alios Institutum quando quidem ex Eis-
dem Inquisitionibus probatur M Woldowski Thesaurari-
um Racigsiens non nisi cum G Paszkiewicz Ante
acto Suprascripto Bonor Dzierzgna Commissario
tam in Silvis Bonor Dzierzgna quam et Bło-
uino et Baboszewo M. Woldowski haereditati Insimul
cecam Venasse sed post Alienationem praenominati
G. Paszkiewicz in Silvis Bonor Dzierzgna nun-
quam hanc Venationem exercuisse Imo Canes
Venaticos suos dum assequendo Feras in
Silvas totius Dictorum Bonor Dzierzgna In-
ciderent per Sonitum Tubae Evocare de-
mandasse Gnosum Vero Roginski Mci Wold-
wski famulum Discedendae cum Vectoris
per Pontem Bonor Mentionatt Dzierzgna dum
Equus Unus ex Vectura in furamen Ejusdem
Pontis Inciderent aliquod longinos ex Eodem Pon-
te Extrahendo Equum deponere mandationis
G Wasielewski Economum per Rationem non
demandatae Ejusdem Pontis reparationis Verbis
Acrioribus Increpasse Proinde Judicium Eundem
G Roginski pro Eadem Increpatione Verbis G Wa-
sielewski. ~~Economum Per Rationem nondemandatae~~
~~Ejusdem Pontis~~ Poenalem esse Sententiat Decernen-
do quatenus Idem Gnus Roginski Gno Wasielewski

Poenam Simplicem quatuordecem Marcarum Polonicarum in Termino et Sub Rigore quo Supra Judicio Suo quoque ~~Eorum~~ per medium Earumque Marcarum Inuistanti Sub Solito Rigore ex Regno Poenatum extendendae Solvat et Enumeret Jam vero M. Wołowski et Alios ad Actoratum Illmum MM Krasinskich Adcitatos Inquisitionibus Suprascriptis Emundatos Immunes Reddit et Declarat Decreti praesentis Vigore.

Inter GG Laurentium Uniezyski Actorem et Citatum et Evam de Nadiatolskie Invicem Conjuges Parentes tum Josephum et Catharinam Virginem Innuptos filium et filiam Uniezyskie Actorem per Eundem G Laurentium Uniezyski Suo et aliorum Coactorum nomine praeter GG Antonium Uniezyski Citatum et Actorem tum Eleonoram de Gutkowskie ejusque Gni Antonij Uniezyski Contentum Citatum per Eundem Gnum Antonium Uniezyski suo et Contentis Suae nomine praeter GG Gabrielem Uniezyski Citatum et Actorem et Margaretham de Wetuskie Actricem Invicem Conjuges per Mandatum Suo et Contentis suae Nne praeter Judicium Citationes Partium Suum ad Judm Editas Decidendae Contra versijs Earumque Partium Exauditis hac in Causa facti Necessariam esse Inquisitionem per Utramque Partem ad Contenta Tmor et Mandatum ~~tempore~~ per Sequentem Cadentia in Ptdnicko exalternata Celebrandae expediendam Judicium Censet Tmo. Contto.

Inter G. Joannem Bojanowski Actorem praeter G. Franciscum Gutkowski Citatum praeter Judicium

Citationum Partis Actae Parti Citatae pro Solutione
Deservitae Mercedis Suum ad Judm Edictam
Decidendae Controversijs Partium Inductis Exauditis
si quidem Citatus quotam Viginti Duorum
florenorum Polonicorum Eidem Actae pro Deservita Mercede pro
venire Agnoscit et Actor in Eadem quota persistit
proinde Judicium Statuit quatenus Citatus
praetactam quotam Viginti Duorum florenorum Polonicorum
Actae In instanti Exolvat et quoniam exolvit pro
inde De Exoluta Eadem quota Idem Citatus
praesens quietatur Decreto.

Inter GG. Mathiam et Joannem Bojanowskie Actae per
Eundem G. Joannem Bojanowski suo et Fratris Sui
nomine praeter Gnum Thomam Gołębiowski Citatae
et Judicium praeter Judicium Citationem Partis
Actae pro Solutione Summae Trecentorum Quin
quaginta florenorum Polonicorum Parti Citatae Suum ad
Judicium Edictam Decidendae Controversijs Partium
exauditis Quoniam ex intercisa Nuptiali Die Vi
gesima Nona Januarij Anno 1783. Inter GG. Evam
de Gutkowskie Primi Voti Gsi Bojanowski ad praesens
G. Stanislaj Jabłonowski seu Utrosque Conjuges Paren
tes tum Gnosos Mathiam et Joannem Bojano
wskie in Primo Thoro percatos filios et fratres ac
Mariannam Bojanowska filiam et Sororem
Virginem Innupta Ab Una et Gnum Thomam
Gołębiowski Parte ex altera in Bonis Universis
Consensu Summa Ducentorum florenorum Polonicorum
in Vim Dotis post Eandem Gsam Marian
nam Bojanowska assignata esse Comperitur
et per Eundem Gnum Thomam Gołębiowski Actae prae
dictae Gsae Mariannae Bojanowska Mantum

Testante Quietatione Officiosa Coram Actis Judicij
Sui In Racigz D. 26 Mensis 8bris Anno 1784to de Eo-
dem Summa Ducentorum florenorum Polonorum Dotali
In Rem Gnosorum Mathiae et Joannis Bojanowskich
Fratrum Germanorum Recognita Levata esse pro-
batur Sub Uno Eorumdem Actu Inserone per Maritum
super Summam Trecentorum Quinquaginta flo-
renorum Polonorum in Rem Contra Ruita in Bonis
Suis Recompensatum fuisse post Cujus Sterilia
fata Ejusdem Gnosae de Bojanowskie Gotembiowska
brevi Tempore nempe in Anno 1786. Sub-
secuta G. G. Bojanowscy fratres Germani Moder-
ni Actu partem Cittatam pro Solutione Summae prae-
tactae Inserone Maritali Exarata ad praesens
Judicium Conveniunt Proinde Judicium Sub-
veniendum Juri Naturae Fratres post Sterilem
decessum Gnae Mariannae de Bojanowskie Gotem-
biowska Sororis germanae attenta quietatione
de Summa Dotali supra de Actu Expressa
et Consideratis brevi tempore Subsecutis Ste-
rilibus fatis nonnisi Summam Dotalem Du-
centorum florenorum Polonorum restricta Inserone
Maritali Successoribus Modernis Actu a Gnoso
Gotembiowski Citato ad Restituendum Competere
Debere Judicium Determinat. Injungendo
quatenus Suprafatus Gnus Thomas Gotembie-
wski Citatus Summam praetactam Ducentorum
florenorum Polonorum Quietatione Authentica Specificatam
una Cum Provisione a fatis Ejusdem Gnosae
Gotembiowska pro Uno Anno proveniente per-
quinque a Centum Computanda In et pro
Crastino festi Nativitatis Sancti Joannis
Baptae in Anno praesenti meidenti Coram Officio

et Actor Cum Ploccz sub Poena Bonis In Casu
Contraventionis Circa Mationem feciendae pu
blicanae prima per Actor in Rem Persolventis Re
cognoscenda quietatione Solvat et Realiter Enu
meret Licita Poena Septem Marcarum Polonicarum
Parti In Termino Solutionis praefixo et Sub Rigore
Eodem Judicio Suo per medium Praxi Juris Sol
venda D. P. V.

Inter Gnum Joannem Gutkowski Actor praeter Gnum Nicolaum
Kwasieborski Citatum et Inducens praeter Gnum Antonium
Cyndacki Citatum praeter Judicium Terminum per Antenas
Dierum Judicij Sui Conservatum Decidendae Satis
faciant Partes Anteriori Dierum Judicij injunctae ad
citationis Gnosi Antonij Cyndacki inter modernas Par
tes Prolatae idque ministranti et quoniam Pars Actoris
Eundem Gnum Antonium Cyndacki adcitavit Relatio
nemque Editae Citationis Reponit adcitatus vero G.
Cyndacki Comparitionem Inscripsit Proinde Sa
tisfactione hoc in Puncto adinventa in Causa
praesentis Experiri mandat In Experimento Contradic
sijs inductis Partium Quoniam Actor vigore Sen
ni Krzeżanowo Die 30 Mensis Martij Ao 1754.
per Gnum Nicolaum Kwasieborski in Rem Gnosi Ada
cui Gutkowski Gnum Joannis Gutkowski Actor Parentis
super Summam Quinquaginta Tynf Modo Obli
gatum Super Agris assecuratum Dati Solutionem
Ejusdem Summae Quinquaginta Tynf ~~per~~ A Gnoso
Kwasieborski Subsequenter Concludit Jam vero
Idem G. Kwasieborski Citatus hancce Summam
Quinquaginta Tynf per Eundem Gnum Cyndacki
adcitatum Contractu Resignatorio inter Eundem Gnum.

Kwasiborski ab Una et Praedictum Gnum Antonium
Cyndacki Parte ab altera intuitu Resignationis
Sortis Bonor Cyndaty Conserv ad Pacificandum
per hunc Gnum Cyndacki in Se coassumptum Infert
Jam Vero G. Cyndacki Summam Trecentorum
Tynf p Praetio Earumdem Sortium et alteram Quin
quaginta Tynf p Dono Manicali Eodem Con-
tractu Resignatorio Constitutas tam ad manus
Ejusdem Gnosi Nicolaj Kwasiborski quam ejus Cre
ditorum persolutas esse et nihil quidpiam ex
Ejsdem Summis tam pro praetio quam Dono
Manicali Conductato apud Se Restasse allegat
et Prout in Integro Suprasera Summas exol
vit Juratum pstandum Offert ex Contractu quoq
resignatorio per Gnum Cyndacki reposito quod Si Sum
ma Trecentorum Tynf p praetio Constituta in De
portationem Onerum non Sufficerit de proprio
asse G. Kwasiborski Eorundem haec Onera paci
ficare Obstrictum esse Comperitur quo Circa ad
nuisibili Eodem G. Cyndacki ad hocce Juratum
adinvento Judicium Decernit quatenus Idem
G. Cyndacki Comprobet Ea Rotha prout Supra
sera Summas Primam Trecentorum alteram
Quinquaginta Tynf tam ad Manus Gnosi Nicolaj
Kwasiborski quam Ejus Creditorum persolvit
Nihilq ex hisce Summis apud Ipsum Restavit
idq in Instanti et additur Nullis Judicis ad pro
nuntiandum Juri Rotham et quoniam hocce
Juramentum Rotha Suprasera Idem Gnus Cyn
dacki Praestitit Proinde Eodem G. Cyndacki
a Causa pstenf et quavis Impetitione intuitu
Ejusdem Summae Quinquaginta Tynphonf

Eliberato Statuit Judicium quatenus Idem G. Kwa-
sieborski Citato Praerecensitam Summam Quin-
quaginta Tynf Sed superius de Data exarato olim
G. Adamo Gutkowski Acto Parenti modo Obligato Su-
per Certis Agris assecurato ni et pro Eius festi
Sanctorum Petri et Pauli Aptorum Anno Currenti Ventura
Coram Officio et Actis Crimen Plocen sub Poena Ba-
nitionis in Casu Contraventionis Circa Maonem
In Ibrie faciendae Publicanae Acto Solvat et Enu-
meret Lucta per Citatum Gm Kwasieborski Poena Tri-
um Marcarum Polonae Parti Acto ni Termino et Sub
Rigore quo Supra Judicio Suo totiae ni Instan-
te Praxi Juris Solvenda D. P. V.

Inter GG. Josephum Vice Notarium Trem et Crenae
et Franciscum Camnium Trem Ciechanoviensem Fra-
tres Inter Se Germanos Korzeckie Alexium Ada-
mum et Nicolaum Itidem Fratres inter se Germa-
nos Mieczynskie Acto et Citato per G. Melchiorem
Mieczynski Inserum Plenitem Perithem Rndum
Mathiam Robitnicki Canonicum Cathedralem
Plocen Citato et Acto per G. Paulum Zottowski In-
scriptum Plenipotentem GG Mathiam Marusze-
wski Valentinum Korzybski et Petrum Sieklucki
Citato et Judicium pretter Iltrem Mcum Franciscum
Comitem Junosza ni Podosie Podoski Castella-
num Ducatus Masoviae Ordinum Polonor
Equitem Comendatorem Metitenensem Cohortis Lovi-
latae Rothmagistrum Adcitato et Acto per Gm Si-
gismundum Sliwenski Inserum Plenitem Gm Ada-
mum Sieklucki Citato pretter G. Vincentium Sieklucki
Citatum per Gm Petrum Sieklucki filium Infir-
mitatis Nuntium Tandem ad Affectationem Compa-
rentis a G. Vincentio Sieklucki Concedendae Dila-
tionem Infirmitatis Exposcenae Si quidem Eundem

G. Sieklucki Suo in Judicio Infirmum esse Infert
nec ad Causam praesentem Comparere valet et prout
super Eo Commissum Sibi Datum ad Juramentum
se se Trahit Proinde Eodem G. Petro Sieklucki filio Infir
mitatis Nuncio admissibili adniverto addetur Mtis
ad pronuntiandum Juris Rotham prout ad exposcendam
Dilationem Infirmitatis Commissum Sibi Datum
habet Tandem hocce Juratum ab Eodem Comparente
Partibus Principaliter agendum non Urgentem Judicium
Eundem Gnum Sieklucki Infirmitatis nuntium apre
standum Juris liberum Mittit Interea vero Judicium
Eidem Gnoso Vincentio Sieklucki Parenti ad Causam
Praesentem adcitato juxta praescriptum legis Dila
tionem Infirmitatis dat et Concedit quam pro
Sequenti Cadentia exalternata in Ptonskio Celebrandum
Ipsemet Principalis prout vere pertinet Infirmitatis
et ad Causam praesentem ullo modo comparere Valuit
Comprobare tenebitur Termino Conservato

Inter GG. Joannem Kociecki Susceptanum Trem Plocen
et Theodorum Brudzinski Actorem per Eundem Gnum
Brudzinski Suo et G. Kociecki nunc pro Gnum Ste
phanum Brudzinski Citato pro Judicium Ci
tationem Partis Actoris Parti Citatae Suum ad Judicium Edito
eliciendum necessariam esse Inquonem hac in Causa
Perstrangi Partem ad Contenta Trni Partis Actoris in
Sequenti Judicio Suis exalternata in Ptonskio celebrandum
Educendum Consent T. C.

Inter G. Thomam Stubicki Actorem per Gnum Melchiorem
Mieczynski Inserentem Plenitem et Quoniam MM
Theodorus Venator Jurocimen et Ludovicus Prae
fectus Exercituum Trni Mokrscy atque Antonius
Ignatius Franciscus Josephus Kossobudzey ad Scor
sivos Trnos Citati praesentem in Trno disparent et re
Cardinnare permittunt proinde Super Eisdem Citatis

disparen Rne Solutionis Summae Viginti Millium
florenorum Polonicorum in Obligationem Bonorum Kossolendy per
Actum expositae Bonificationisque Praetensionum
Tandi in lucro Ultimariae fortis finalis facien
dae Executionis Permittitur Condemnatio quae decer
nitur et ad Publicandum Mtis Judlis additur Publicatio

Inter Gnum Rosalium Krasewskim olim G. Antonij Kowa
lewski Relictam Contem~~plorem~~ Viduam Actum et Citatum praeter
GG. Mathiam et Joachimum Kowalewskie Citatum et
Actum per Gnum Mathiam Kowalewski suo et Fratris
sui Nne praeter Tum GG. Augustinum Franciscum
et Vincentium Fratres inter se Germanos Kowalewskie
olim G. Antonij Kowalewski Filios Minorennes Citatum
per Eandem Matrem Judicium Citationem Partium
suum ad Judlm Edictum Decidendum Combinatum Pti Um
Actoratibus et Reatibus Necessariam esse Inquisitio
nem hac in Causa per Utramque Partem ad Contenta
Tmor Partium in Sequenti Judicijs Suis exalter
nata in Pterisko celebrandae Educendae Censet Z.C.

Inter GG. Josephum Antonium et Mariannam
Virginem Innupta Fratrem et Sororem Inter se Ger
manos Gutkowskie Actum per Eandem Gnum Antonium
Gutkowski suo et Sororis Suae nne praeter Jltrem
Admodum Rndum Mathaeum Praepositum Zylicy
nen Patruum et Gnum Adamum filiastrum Gut
kowskie Citatum et Actum per Eundem Rndum Gutkowski
suo et filiastri sui nne praeter G. Laurentium Na
chratowski Citatum et Judicem praeter et Quoniam G.
Paulus Nachratowski Citatus praesens in Tmo Disparet
et se Condemnare permittit proinde Super Eodem
Citatum Disparendae Rne Comportationis Docu
mentorum Cassationis Transactionum quarumvis
decernendae Penalitatis pro Contraventione Decreti
in lucro ultimariae fortis finalis ac Indilatae faci
endae Executionis permittitur Condemnatio ad quam publicandam
additur Mtis Judlis

Publicatio

Inter Gn̄ Andream Pułtowski Ad̄ pltē et Dominum
G. Bartholomeum Nadrądowski pēm in Jnō despen
ret Super quo Pars Ad̄ Jntimata non Soluendo Sum
mā Simplicis quatuordecem Marcar Polonę Mente
Decreti Judicij Sui in Contitutionem Leg. Standi
adjudicatā Condemnationem p. Rō Judicata de Regā
Penalium obtentam Reponit et plenarie Sanctu
spe deducitur proinde non obstante Contumacia Quā
Partis Citatae Judm Parti Ad̄ Negotium inducere man
dat p. Jnhibitionem Negotij Judm Citationem Rō Ad̄
p. Solutione Pēnā Simplicis quatuordecem Marcar
Polonę Parti Citatae ad praesens Judm Edicti elicien
do Statuit Judm Quatenus G. Bartholomaeus Na
drądowski Ad̄ plenarie in Rō judicata Convictus Pē
nam Simplicem Quatuordecem Marcar Polonę Jnō
Judicij Sui in Wiślica Die decima Sexta Mensis
Januarij Anno proxime elapso 1486 Inter Gn̄ Melchi
orem Mieczyński Burggr Cracc Plocens ab una et Dom
Gn̄ Bartholomaeum Nadrądowski ex alio Pte
ab altera Lat̄ p. Rō Ad̄ adjudicatā in et pro Vi
gilia festi Sanctorum Petri et Pauli apostolorum
in Anno p̄sen Judicando Coram officio et actis Cur
Plocens sub Pēnā Marcarum in Casu Contravencionis
Cinea manibus Publicanę ad Manus Pti Ad̄ Sol
vat et Realiter Enumeret Quā Pēnam Trium
Marcar Polonę Pti in Jnō Soluendi p. fixo et Sub
Rigore Ord. Judicio Suo per medium praxi Juris
Ordinarij in Sublacionem vero Condemnationis de Rō
gesti Penalium p. me in Causa obtentae Judm G.
Bartholomaeus Nadrądowski Ad̄ Pēnam Septem Mar
carum Polonę Parti in Jnō Sui Satisfactionis et Sub
Simili Rigore Judicio Suo per medium Sub Eor
dem Rigore de Rō Penalium Extendendę Justa
Exolvat D. P. C.

Inter GG. Salomeam Gn̄ Valentini Starzenski Mon
zenin G. Stanisłay Pomianowski Centi Brzezinskii ex
Ord. Mansp. Ad̄ per G. Stanislaum Pomianowski
Karnowski
suo et Actor Coram me pltē. Gn̄ Stanislaum Ad̄ pltē

G. Josephum Kamiński Cśd pottu GG Stanislaum Pomia-
nowski et Valentinum Starzewski ad audiend Gi Mar-
tini Karwowski Citatd per Emg G Stanislaum Pomianowski
Judicem Citatores Partium et quidem ex parte GG Salomea
G Valentini Starzewski Monialis G Stanisłaj Pomiano-
wski Conthoris Bnedictinskich ex Rad Mandatum con GG
Stanislaum Karwowski et Josephum Kamiński pro So-
lutione Summae Cśd Ducat Hungaricalis Emg Act.
debite Dnd Emg Procur fra 2da post Fm omnium
Sanctor prox nempe Die 7 Mens 9bris Ao 1785 ptatd
cum provisione ad Emg Summa poeniae et Citta ti-
am ac Decreta Triplici Qualitate Mercedi Polonicali
in Casu non Condemnationum adjudicata a G Josepho
Kamiński ex Summa Ducentor Quinquaginta quator
florr Polon Dcm Pandoli in Judio Bond Bdmino
Gale fra 4ta post Fm Natti BVMaria Subsist Die
Decima tertia Mens 9bris Ao 1786 ptatd ad Actaj
Judicij Sui in Bnisko Die 9 Mens Januarij in Bnis-
ne Ord prox Ao 1787 per oblatam porrecta ab Eadem
G Kamińskim GG Kamińskim cum Decreto Exhibi Mas
cum Polonicali Solvi Injuncta a Vi Actrice ex Pte Gni
Stanisłaj Pomianowski ad super Summa G Stani-
slaum Karwowski concurr apud Gm Josephum Kami-
ński impositi Solvi Extensa Jam vero ex Pte Gi Martini
Karwowski cum GG Valentinum Starzewski Stanisła-
um Pomianowski et Josephum Kamiński pro Relatione
Actrice Super Summa et Marcis supradictis Decnd Con
Dcti superius ex Actis exarato ad Gm Kamińskim pro
re G Stanisłaj Karwowski adjudicatis et per Eund G
Stanislaum Karwowski G Martino Karwowski fratri
Suo germano Authe Cessis Impositi et Solutione Jure
Summae exhendae cum pro Contravendicta Decnd pariter
Suam ad Judm Cśd Dnd Emg Conthoris Bnedictinskich
in Actis exhibita quoniam hunc ex G Stanislaum
Karwowski Emg Gm Martino Karwowski fratrem Suo Ger-
mano Supradicto Summam et Marcas Decnd pro
minato Condto adjudicata Coram Actis Judicij Sui
Loci in Nasiez Die Decima Nona Mensis Octobris
Ao Elapso 1786. in Tribus Comitibus Tribus proximis
Competentibus Jam vero Actricem ex Pte ejusdem Procu-
ratorem Stanisłaj Pomianowski Super Summa G Stanisłaj Karwo-
wski

Karwowskii capud Gen Josephum Kamińskii Kaniz prepositte Sci
kiet Die 11 Mens Decembris Ejusq anno Impositum et Coram actis
Civ Płocz per Mlcos Antard Lignt Poinde Judex Relata de
Ejusq ariestor uti post Capionum prepositus Ejusq Gen
Starembskii et Dominikowskii Cancis Acts Salutem exp
tis Summe Ord Annor Hungaricad cum Provisione et Mar
cis a Gen Josepho Kamińskii Donjose pretenden Declarat
quinimo Emus Gen Stanislaum Karwowskii ad Solvendu
ptactis Summe Ord Annor Hungaricad Provisione ab
Ejusq Summa pecuniarq tum Quete et Mercad Stringit
decernend Quatenus Jus Gen Stanislaus Karwowskii pre
fatam Summam Ord Annor Hungaricad cum provisio
ne ab Ultima Quietatione retenta Salvis quitationibus
per Emus Gen Stanislaum Karwowskii reproducen et Pro Rtum
Acti acceptand tum Quitam Diem et Penam Triplicem
Quatuordecim Marcar Polon Dom Civ Płocz superius de
Acto exarata adjudicad Actr pro contravention Dom Civ
Civ Płocz Penam Cuiusdem Quatuordecim Marcar Polon
Gen Stanislaum et Dominikowskium Cunctis viis Summa Diligen
providenda Levanitate jam quoq Kamińskii Summam Du
centorum Quinquaginta Quatuor florenor Polon Dom Supradicti
Condrti cum Pena Septem Marcar Polon Gen Stanislao et Mar
tino Karwowskiis adjudicid Actr Stanislaum Karwowskii
Ejusq Martino Karwowskii fratri Germanis ni et Emo Gli
Ejusq Martino Karwowskii fratri Germanis ni et Emo Gli
Nostri Sancti Joannis Baptte Annonym pro tuendem
Corum Officio Actis Civ Płocz Dig Gen Martino Karwowski
rub Pena Basilis a Casu Contravention circa Mandati
Distinctum faciend super quibus contravencion publicam
Solvant et Realiter Enumerent Quita per Emus Gen Kamińskii
et Stanislaum Karwowskii per quem Eorum Pars Septem
Marcar Polon Pars ad Imo et Sub Rigore supradicti Jur
sis Autem Eius permedium Spiritualis precavi Juris Est
denda D. D. Vigore

Inde Gen Anastasium Dezkowskii olim Gen Valentini Winkelis et
Ioannis de Kurowskii olim Gen Stanislai Zochowskii R. C. V. Actores
pretter Gen Ambrosium et Michaelem Zochowskii fratres minores de
Gnios Ord per Emus Gen Ambrosium Zochowskii fratrem Natu
Minorem Suo et fratris sui nati Minoris nec pretter
Minorem Suo et fratris sui nati Minoris nec pretter
et Ducentum Gen Valentinum Zochowskii Burgg Civ Płocz Ex
pecz ni Jus Disputet et se Defendendi permittat Prout de
super Eor Ord Disparente Hic non Solvendo Summa debitis

cum Prosphonie bonificationis ostensionum tum durarum Pa
nalitatis p Contrauentione Dicti ac ni Sublationem ho
rosus in Lucem ultimarie fortis finalis Juriam Eam
Dnis per Militatur Candemnac Publicant Mlis Eam Com
parcy vers Causa Jpsis suspenditur ad Jnum ex adita
Lite Jnudus Jmo Conservat Publicant Mlis

Jnter GG Martinum Karnowski et Catharinam Machinska
juigem Conjges Actr per Jung Martinum suo et Contis Suo
rum prolis GG Casimirum et Paulum Machinskios Ada
mum Krasnowski Albertum Chyrowski Citat et Jnduct
per G Melchiorem Mierzynski Jnsertum Plures Jalb et Jnd
Jta Chyrowski Citat per Jung Quoniam Pars Actr Nempe
Gis Karnowsky Partus Actr p Comportasse Dotarticulorum
Nuptialium Respu Electionis GG Marianne et Magda
lene Machrzynskich suprascpt GG Chyrowskich Contus
cum Gis Machrinskis Patribus Conscriptorum Act pre
sens Judicium Jung GG Chyrowskis Mandato Convenit
Comparere Vero a GG Chyrowskis ydeo Contis Nuptia
lis Act praesens Circumhabere Jnstat Act Eandem
Comportationem p missorem Contractuum Sequen Ca
Contus per Suos Principales Gios Chyrowskis Sub
stitutus offert Jdcirco Judex Statuit Quatenus supradcti
GG Chyrowscy Citti altidudo Contus Nuptialis Suor
Contuum p Sequen Cadentia ni Obstitio ex Alterata Ce
lebranda Eidm sub Onere Causa Comportent Jmo Conts.

Jnter G Stephanum Bindrinski Actr prolis GG Gabrielem et Ange
lam de Krasnowskis Juriam Longin Josephum et Petra
cum tum Franciscam G Bernardi Jovichi Mariannam
G Laurentij Bindrinski Contes Bindrinskios ex Carum Ma
trimonio nec non Joannem Kowalski Suscipiendum Prolis
et Theodorum Bindrinski Citatum per Jung GG Theo
dorum Bindrinski et Bernardum Jovichi ex Gabriele
Bindrinski Suo et Suprascpt Citati mu prolis GG
Andream Parentum et Ignatium filios Krasnowskios
Act prolis Jmo Utrq Partes Act admissis Causam
Prosequi Jubet ni Prosecutione Citatum Partis Act lon
Partium Eid unum ad finem Dict Deinde Contradictis
Partium inductis Exceptis Suspenso Dto Negotio mu
tuicem ipse Candemnat ad finem Prout Bindrino

Brudzinio ac aliorum eo pertinens cum transferendae Juris-
dictione de Bonis ad Bona Judicij Sui ad Gg Came-
ranorum Trium Plocen. unius Duorum ex absentia non
obstante Mutuo Partium sumptu Captato tempore
Pria de Adventu sui tempestive faciendae avisatione
Conducendae adinvenit Quod Judex aut Officium Camerale Trium
Plocen. Conducendae Condescensurum de desolatione
Molendini Ventilis ac aliis quibusvis praetensionibus
Injurijs et Damnis tum Violentijs inquiret investi-
gabit Inquisitiones expediet Juxta si Opus fuerit excipiet
Bonificationem Omnimodam et Satisfactionem cui et a quo
debebitur praestandae adinveniet Causamque praesentem ad Conten-
ta Trium Collatorum et Edendorum pro Justo et Equo Ni-
hil intacto et Irresoluto Relinquendae finaliter decidet dis-
judicabit et moderabitur Cujus vel quorum Judicij aut Officij
Camerlis Decisioni partes parere et acquiescere ac Ju-
dicatum Pati debebunt et tenebuntur idque sub Poena
Bannis illo in Tno Conducendis super Parte Contravenientem
publicanda Lucta Poena Septem Marcarum Polonae Parti
per Partem Sibi abinvicem Compensanda Judicio suo
persuadendum per Utramque Partem Praxi juris Innistanti
Solvendae Pro quo Conducendis Termino partes quos Voluerint
Negotiumque Causae praesentem poposcerit adcitent adcitandae
sub Simili Rigore Comparere et Judicatum Sustinere
Obstringuntur D. P. Vigore

Inter G. Stephanum Brudzinski Actorem pro Gg Stanislaum
et Martinum Karwowskie fratres inter se Germanos
Citatos pro Judex Citationem Partes Actoris Parti Citatae
pro Solutione Summae Centum florenorum Polonorum ad prae-
sens Judex Edito Dicendae Controversijs Partium Exaudito
Quoniam Sub Certo Mnli de Data Ejus Die 15 Mensis
Junij Anno 1771 in Bonis Rostkowo per Olim G. Ada-
mum Parentem et Stanislaum filium Karwowskie
super Summam Centum florenorum Polonorum in Rem G. Stepha-
ni Brudzinski moderni Actoris Datum per Eosdem GG Kar-
wowskie expendendae provisione a G. Brudzinski accom-
modata esse probatur Intuitu cujus Summae Textum
Processu Actio prosecuta Comperitur ac Ipsimet Karwo-
wsky Citati Realitatem Ejusdem Summae Judicaliter agnoscunt.

Idcirco Judicium Statuit Quatenus Supraseri GG. Sta
nislaus et Martinus Karwowny olim G. Adami Karwoski
filij Moderni Citati Insistendo Eiusdem Scripto Summam
pactam Centum florenorum Polonicorum una Cum Provisione
a Data Sui perquinque a Contum Computandi in et Pro
Cum festi Nativitatis Sti Joannis Baptistae in Anno praesenti mei
dicti Coram Officio et Actis Crum Plocensium sub Poena Bavonis
in Casu Contraventionis Circa Mavonem faciendi publi-
candi ad Manus Partis Actae Solvant et Realiter Enu-
merent Licita Poena Trium Marcarum Polonicarum Parti in Termino
Solutioni praefixo et Sub Rigore Eiusdem Judicio Suo per
Medium praxi Juris Solvendi in Substitutionem Uno
binarum Condemnationum hac in Causa tam super Pa
rente quam filijs suo in Judicio Obtentarum Penam
Duplicem qualuordecim Marcarum Polonicarum Parti Actorum
in Termino quo Supra et Sub Simili Rigore Judicio
suo per Medium sub Seorsivo Rigore ex Registro
Penalium extendi Itidem Exolvant DPV.

Inter G. Stephanum Brudzinski Actorem pro Parte G. Joannem
Kowalski Susceptarum Trium Plocensium Citatum et Judicum per G. Mel
chiorem Mieczynski Judicium Citationum Partis Actae Eiusdem
partem Actae suam ad Judicium Eiusdem Actorum Actorum praesentem
ad Trium Condicionis per Decretum Judicij Sui Actu hodierno
ad fundum Bonorum Brudzino designatae pro finali
ad Contenta Termini Partis Actae Decisione remittit
Judicandi Termino Conservato

Inter G. Albertum Sokolnicki Actorem pro Parte G. Antonium
Gosiecki Citatum per G. Stanislaum Karwowski Judicium Insi
stendo Antiquiori Decreto Judicij Sui Educendi Inquisitio
niter Modernas Partes Protato additur Mlis Judicis
Partibus ad pronuntiandum super Incorruptionem Testi
um Juris Rotham petitit Gnus Albertus Sokolni
cki Actor post quod praestitum Juramentum Conscribat
pars Interrogationis et Eaque subscribat partique Actae Com
municet Testes Nominet Eosque Nominatos Pars
Actae Subscribat Actae vero Inducat et Inquisitionem suam

Edocat id; instanti Communicet Testes nominant
et Eosq; Sacd Cida communicant quos Nominad Sas-
sid Subsequit actrix eos inducit et Juguonem Sequen
plene in numero Juxit quam Electam ni Sequen
Judicior Suor Cadentia ex alternata ni Christus Celebrand
reponere obtinglatur Termino Conservat.
Jn Dei Nomine Amen Coram Vobis Dno Stanislao Ja-
gnissli Rabetam Cantam Vdeam Matrem Joannem et Ha
sulam Gorzeczyńskas filium et filiam Act et Sid per Dnm
G Joannem Gorzeczyńskí filium suo Matris ac Sororis
Suor Nibus prtis GG Josephum Smardzewskí et Stanis-
laum Smardzewskí Sororis et Sid per Dnm G Hiacinthum
Smardzewskí Suos et G Pomianowskí nre prtis G Albertum G
winskí Sid prtis GG Joannem Vettam Antonium et Pe
ciu Josephum Wilkolini Cetad et Act per Dnm Jm Smar
dzewskí Judicem Amen per Autorem Decanum Juditij Ci
Eduanen Juguonis inter Rectorem Parte prtis Con-
sorad Deidem Juditum; Sig Dnd Additis Mis
Judicis ad Pronunciand super in constitutam Actoris
Jurís Rationem petitorem tam G Joannes Gorzeczyński
Act et Stad Suo et alior act Sid nomine quibus
attento Jurte Interrogatoria partes Consibant
et Sacd Scribi Sibi Communicent Testes no
minant et Eosq Scribi Sibi nominant acti Juguo
Stadnen suam educant. Consiberunt Scribi Sibi
minarunt Sibi abinicem Communicarent Testes No
minarunt et Eosq nominad Sibi Vicissim Scribi
perunt ac inducerent acti Juguonem Suam
et quidem Jn Gorzeczyńscy Electibus quinquesim An
tum GG Smardzewskí Smardzewskí et Pomianowskí Se
ste Cives Edocerent Reliquos Vero Testes ni Sequen
Judicior Suor Cadentia ex Alternata ni Christus Ce
lebrand Judicare et Juguonem Suam Reponere
obtinguntur. G Et quam G Hiacinthus Smardzewskí
Sid et Act Suo et alior Sid et Act me
Jnte G Stanislaum Karwowskí et Apolonium de Gorzy
skí Jtem Comes Act per Mandat suo et Contra sua
me prte Jam Albertum Ogrodzińskí Sid prtis Jllatam

Goszczyńska Virginem nimptam Citatt per G. Joannem Goszczyński Judm Terminum per Decrum Concessae Dilationis Judicij Sui Conservatt Decidendae Insistens Eidem Decro Statuit Judm quatenus pars actt Jurtum super Incorruptionem Testium praestet idq in instanti Judicium Conset praestitit G. Stanislaus Karwowski Maritus Suo et Contes Suae Nomine pltter post quod praestitum Interrogatoria Conscribat et Parti Communicet Testis inducat Inquisitionem Suam Educat.

Inter Mcum Ignatium Luboradzki Judicem Crz Cuchanovien actt pltter Perlltrem Rndum Albertum Ubysz Canonicum Collegiatae Plocensis Cttt pltter Judm Insistens Antendri Decro Judicij Sui Injunctt Educendae Inquisitionis Jnr Modernae Ptes plattt additur Mlis Judlis ad pronuntiandae super Incorruptionem Testium Juramenti Rotham pstiterunt tam Mcus Luboradzki actt quam Perelltris Rndus Ubysz Cttt postque pstita Jurta Conscribant Partes Interrogatoria et Eadem Subscribant Sibiq Communicent Testes nominent idq in instanti Conscripserunt Sibiq Vicissim Communicarunt testes nominarunt et Eosdem Nominatos subscripserunt ac Induxerunt Inquisitionisq Pleno in Numero eduxerunt quas Eductas in Sequenti Judiciorum Suorum Cadentia ex alternata in Plonsko Celebrandae reponere obstringuntur Termino Contto.

Actum in Raciąż in Trnis Combus Tribus Plocen Districtuum Raciąsiensis Simul et Plonsensis una Cum Continuatione Antenorum Causarum Sabbo post Festa Solemnia Sacri Pentecosten proximo Scilicet Die 2da Mensis Junij Anno Domini 1787mo Celebratis.

Inter G. Martinum Sikorski actt pltter Gm Stanislaum Karwowski Cttt et Judicem pltter Judm ad ci

tationem

tatidum Partis Actae Parti Citatae unum ad Judicium Editum
Decidendae Controversijs Partium indicatis exauditis In-
sistendae Decreto Judicij Sui in Plenario Sabbato post festa
Solennia Sacri Pentecostes Anno Elapso 1786. Inter
Eundem Actum ab Una et Citatum ac alios Partes ab altera praedicta
Decernit Judicium quatenus Joannem G. Stanislaus Kar-
wowski Citatum Poenam Duplicem quatuordecim Mar-
carum Polonicarum supraseriae Decreto Actae adjudicatae in et pro feria Se-
cunda post festum Sancti Martini Pontificis Anno
Christi Ventura una Cum Poena Lucta ac etiam pro Con-
traventione Supraseriae Decreto Septem Marcarum Polonicarum
coram Officio et Actis Cum Plocensi sub Poena Baonis
in Casu Contraventionis Circa Mutationem Jurisdictionis
Publicanae Eiusdem Generoso Sikorski jam vero Pro
Parte Judicij Poenam Luctam Trium Marcarum Polonicarum
instanti Praxi Juris Solvat et Enumeret Decreto
Praesenti Vigore

Inter GG. Antonium et Gregorium et Jacobum Patruos
atque Adamum filiastrum Radwanskie Actum et adiectum
pro Parte GG. Martinum Sikorski et Annam Radwanska
Conjuges Actum et adiectum per Martinum suo et Conjuges suae
nunc pro Parte GG. Paulum et Susannam Gnae Joannis
Cywinski Conjuges Karwowskie Actum et Adiectum per
Eundem G. Karwowski Suo et Supraseriae Coactricis
nunc pro Parte GG. Adamum et Joannem Sikorskie Citatum
et Judicium pro Parte G. Valentinum Radwanski Citatum
pro Parte et Gnae Albertum Karwowski Actum et Citatum pro Parte
GG. Adamum Sikorski et Theresiam Gnae Alberti Kar-
wowski Rosaliam Gnae Andreae Bindniski Conjuges
seu Utriusque Conjuges Radwanskie ad Actorum Gnae Al-
berti Karwowski adiectum per Eundem G. Adamum Sikor-
ski suo et supraseriae Adiectum nunc pro Parte Judicium
Citationis Plenum ad praesens Judicium Editum De-
cidendae Controversijs Partium exauditis Sequendum
Causa praesens Sine Condicione Decidi Nequit Proinde

Necessariam esse Conductum in fundum Bonor. Kowa
le Judicij sui aut Ignoror. Camnior. Trium Plocen.
Captato tempore facta tempestiva Avisatione Con
ducendor. adiuvenit quod judex sive officium Camnle
unius Duorve Absentia non Obstante mutuo Par
tium Sumptu Condescensurum ante Omnia Com
portationem Documentor. Causam praesens Evincens
pria Comprobatione Juratoria nijunget quibus Comportatis
de Substantia filii olim G. Martini Karwowski et Bar
bara Radomska Congrum derelicto Varia in forma et Spe
cie Existentia Inquirit Investigabit Inquisitiones si Opus
fuerit Expediet Juxta Ubi necesse erit excipiet Sa
tisfactionem Summar. cuj et aquo competierit Decernet
Rigores Annectet Trium praefiget Poenas super quo inter
dit etsi juste debebuntur Irrogabit Satisfactionem
Omnimodam cuj et aquo Competierit praestanda Senten
tiabit Partesq. in Obus et Singulis praetensionibus ni
hil intacto et Irresoluto Religione Exigentia
legis Justitiae Trium ac Documentorum finaliter
Decidet disjudicabit et moderabitur cujus Decisioni
Partes Parere et acquiescere judicatum Pati sub Poe
na Baonis illo in Trio Conductus sup parte contra
venien. publicanda debebunt Licita Poena Septem
Marcar. Polon. Parti per Ptem compensanda judicio suo
totidem ab Utraq. Parti solvenda pro quo Conductus Trium
Partes quos Voluerint et Negotium poposcerint adci
tent adcitanda sub Rigore quo supra Comparere tene
buntur D. P. V.

Inter GG. Stephanum Wirzbicki et Catharinam Kolczyn
ska Conges. Actor. et Cit. per Mandatum suo et Centis suae Nuc
pr. Ltr. GG. Theresiam de Gniezowskie olim G. Adami Gosz
czynski R. C. V. Matrem Joannem Goszczynski filium
Cit. et Actor. per Eundem G. Joannem Goszczynski suo et
Matris suae nomine pr. Ltr. G. Ursulam Goszczynskim
Virginem Innupt. Cit. per Eundem G. Judex Citationis Par
tium Suum ad judicium Edicto Decidendum Necessa
riam esse Inquisitionem per Utramq. Partem ad Contenta

Trib Partium ni sequeq Jnq ad huc exalternata
in Judicio celebranda Ducenq Emet Tno Canto.

Jnta Perillum Rndum Albertum Ubysp Canum Col
legiate Plocq ad Jo Laurentium Dnd Dordowski ad petto
Illum admodum Rndum Casimirum Kowalski Decanum
Racigniens Prepositum Unicum Cthedl et Judicem petto
Judicium per Decium antiqus judicij sui Canonici
Docidendq quoniam Obliquenta Eog Antinori judi
cij sui Dcani post Satisfactionem Punctuo Jris judicij
sui Dcani demandati Canonicorum Juradi ad
Documentorum per Perillum Rndum Ubysp Canum Col
legiate Plocq suo et Jo Dordowski nie adimpleti ci
vilis Documenti Juratorum Communicatio petitum
Admodum Rndum Kowalski Prepositum Unicum in ce
quoq Cadentia petari Oblata et per Judicem Concessa
quoq in Cadentia ante omnia effectum habere priaq
bit et Illtis Admodum Kowalski hocce Documenta cha
rum ad consultandq judicio Cornetis et per Judi
cium Documenta Confrontata Specificata Parti contra
et agenti semper Illti Admodum Rndo Ubysp et Jo
Dordowski Communicavit Proinde Eq Illti Rndo
Kowalski ad proximiandq super Realem Communicati
um Documenti Juris per Jpm explendi Rotham
Illtis Judicis adhibitis ministranti petitti locum Juratus
Illtis Rndus Kowalski quo attento Juris Satisfactumq
in premissis Sententiae judicij sui Adinventa Negoti
um Causa presens exemptatum unus per Perillum
Rndum Ubysp et Jo Dordowski Documentis Resolvendo cum
Illtis admodum Rndis Kowalski prepositis Unicum Jmo
Cgli Perillus Rndus Ubysp et Jo Dordowski hac debatus Pos
sessionem a Rndis Ubysp Ducentum p Reproductionem Ju
rium Vigore quorum Pesulas et agros in Lingt Vasi
sherephelow possidet et in hac non reproductionis et debite
Possessionis hon mibacnis petuetas Pesulas Lingt adjudicans
cum Reddenq Tributo y Che Lodz subsequenq Dimissione
Ad Presens Judicium Conventus Antiquam Summam Agro
per Antecessores Rndi Parochos in Rossis Sherephelow ad
Sanctuarium Unicum Semper habitum et hucusq pere
Continuatam Possessionem Documentis Suis Videlicet
Ipso Illtum Rndi Kowalski Reproducendo uno ni ante Communicato

Acta Denunciationis fundor memoratorum Bonor Szczuplowo ad Tabulam Emphiteuseos Anni 1658. titulo Arrendae pagandi Wi clo Serenissimo Electori Brandenburgico Tertia pro Stanislaum Bulowski Geometram Alter praem. Jurad habiti Quam nobilibus et Mlis Joannis Judicij Dni Stolnicij Cmne Plocens ni Szczuplowo Die 12. Julij Ao 1660 peracta manu Egis Geometrae et Judicij ac Actoris quorum Supra Subscriptionibus Acta Judicij Cmis in Bonis in Terminis Communibus fra Quinta Jpso Die Festi Purificationis Gloriosae Mariae Incidente sed ob Celebrationem festi in Diem Crastinam Transacta modo oblata Juncta Agros in his ce Bonis Szczuplowo ad Ecclesiam Parochialem Unicens reperiri et Spectare explanang tum Visitacionis Sanctuarij Ecclesiae Parochialis Unicens in Anno 1691 Conscripta ac antiquis Visitationibus Anno 1730 Excerpta Agros in Bonis Szczuplowo ad predict Ecclesiam Unicens Spectans in quantitate Eorum et Ubicatione specificanti Cuius Ecclesiae Parochialis Unicens Servire debent et quam ex quentang Bonor Szczuplowa haeredes aut Successores et Moderatum Sibi Stolae Ecclesiae Parochor non nisi in Summis primo Ducentorum quinquaginta Mlia Polonor modo Recompilandi ac Centum Anno Octo Cent. florenor Polonor quotannis pendend in Suffragium Animarum actis Venerabilis Canistorij Sacris Die 17 Mensis Aprilis Anno 1652. Altera mille florenor Polonor actis Canonicis Cathedralis Ecclesiae Sacta in Dno festi Sancti Petri in Unicalis Anno 1709. Jtem in Dni Recompilandis cum Centum Anno per Sex a Centum pendend actoris per Clarum Joannem Laborowski Subjudicem Terrae Plocens in Bonis haeredis Szczuplowo Ejus Ecclesiae Parochialis in Unicth Parochiis Ejus pro tempore Existens asseverata cum Juribus Sub Ejus ad Summam Ducentor Septuaginta florenor Amicabili Compositione et Judicij Moderamine Deinde Tertia Quinquaginta Marcarum pro Taxa Subdita ac Bonis Jenuo ad Sanctuarium Unicens Spectans Subdita ad Bona Szczuplowo in Commercium Sadita Deinde Sadibi in dictis Bonis Szczuplowo finia Tertia in Dno festi Sti Matthej Apli in Ao 1744. inter Credendos ad haec Bona Concurrentes Diem Intimabitj Cmis Stolarum sub ad Acta Cmis Visitationis fra 3tia post Dominicam Misericordia Anno Signato 1743 per Oblatam petitam liquidat ultimario cum Decto Jtis Condris in Allegatis Bonis Szczuplowo fra 4tal post 3tia Solennia Sabi Pentecostes Anno 1751 Inter hos Condos Loco Robore Stolae Decimi Mitlij quantitat ad Acta Sta

Posthum fra Secunda ante Festum S Maria magdalena Ecc
Aõ per Oblatam porrect p Certa Aurea adaucta et Jam
Decima adjuncta Ignatz Thom Summam Mille Septin
gentorum Quinquaginta Tynz pro Decim Solitorum Dnd
officiare Determinato memorato Agror Bonis Ecclesiasticis
thej Ayli Aõ 1748 Lato Actu Cur Cichanovien fra 3ta
post Festum Sancti Ma
post Festum Sõi Francisci Confessris Ecc Anno Obsta
ad cadivisa et Ideo Exemplandi subjacens pondite con
tra Jantur ast quia Illis Admodum Andreas Kowalski Praepo
situs Unicien pro Summas et quidem Mille Tynz pecunia
quia in Anno 1709. Ecclesiae Unicien asecurat prius
vero Confessionem Agror Bonis Ecclesiasticis quia Do
cumentã quo supra Anni 1660 mo per expeditã et Dis
positione Illis Die 7ma Mensis Augusti Ao 1711. per Ob
G. Joachim Laborowski Canonicum Cathedralis Ecclesiae
Cichanoviens fera Secunda post Festum assumptio
nis in Certum Germania sive Anno circa migrosi
Dnem per Ecclesiam Authorizata quae in Extracto Copiatim
desumpta per ad reponitas Divisionem Bonor Ecclesiasti
cor et Aliorum inter filios Comitibus in Superferens Arcas
quoq et Campos Illis in Bonis Ecclesiasticis ad Ecclesiam
Unicien Jure hereditã spectare Obsequente Clarificatam
esse Remonstratam Jam vero a Summa Ducentor Quinqua
ginta Tynz Illis Recompensandi antehabitis Priorem Aõ
1652. Ecclesiae Unicien expendenz tantum Censu ap
plicatã Ecclesiam Unicien non possessione Agror Bo
nis Ecclesiasticis contentan verum Illos quotannis ad An
num 1739. inclusive percepto gaudere Reverenz ad su
pra capitulatis Conditibus Decim per ad Comportatã protat
Obligue vero Supra nominatam Summam Mille Septinga
Dorum Quinquaginta Tynz Posteor Decem Solitor Dnd
inclusa modo primum supradicto Decim Conditibus et
praetim Ultimario ita Conditibus et Decima Actentis adj
pro Taxa Subdite adnotantes esse palpantur hae quoq Sum
mae nigribus primitus Circa Decem Conditionarra
tum Anni 1748. per Illm D Cichanoviens Latum
adjicio Agros Bonis Ecclesiasticis nitiessere elocta
ad Ultimo Decim ultimario Anni 1754. ad Majores
Summas Mõ Alberti Pzechowski Pr Ecclesiastico
haredis et Cohaeredis Suis adjuncte et Ini Illis subaltana
adjicio p Parte tantum ejusq Mõ Pzechowski nitiessa
Ecclesiae vero Unicien non Nisi Census ab Altipoto Sum
mis quotannis per M Pzechowski Solvi Debens quod Illis
esse liquet in Contextu tamen Earum p Parte Credendum

bis repetitas Edictionum fundi Eccles Unicen sapius
tibus Decus indagitati in Bonis Szczepkowo Mathei Espi
mentes quam ob rem judex Radens possessionis agrorum
Bonor Szczepkowo per Ecclesiam Unicen nulla tunc li
gore et jam nec Durantis habita agros in Dictis Bono-
Szczepkowo facta antiquissimam Possessionem documentis
rimonstrati in Pacifico Usu Eccles Unicen Manere et Eccl
Ecclesiam Hunc competere Debere arbitratus ut vero Bene
picio per antecedanos Bonor Szczepkowo heredes pro
orte Eccles Unicen Concesso constitutionibus Regni
jam ultra amplam possessionem utifruendo Pbis admon
dum Judex Ubysz et J Diordowski non prejudice Di
guarentus hodie ad Obligat quos hac in causa incom
petenter Agere Sententiat, et quia Contracta Resignat
Bonor Szczepkowo et alienat in Curia die 2da Junij
ao 1755. inter M albertum Pierzkowski Bonum Bonor
heredem ab Una et JM Wessel Civem Lejcen
mer Weslow Perthi Andr Ubysz et J Diordowski Ju
risdatorum Curiae ab altera Parte Confecta Actis ad vo
catalibus Cichanowicz Sabbo nitra Octavas St Sti
Corporis Christi Domini hoc anno Roborat in Acta Cur
Ploen feria Secunda Ipso Die festi Visitationis B.V. Mariae
anno quo supra modo oblata in qua Bona hac Szczep
kowo. postea vitata ad M. Wessel jure hereditario devenia spe
Compariuntur presentanj quoq; eius Janis ad mm. Wessel
antecedens act. Agros Decimo more potuitatis et lata Eccl
sie Unicen primis in Bonis Szczepkowo expressis ca
pitanda et per mm Wessel nunquam generaliter ma
sub pretensa jus quesitum subtrahere nisi amplecti acti
bus eham antecedanor heredum manutentionis di
turna Corroboratis instantiam elicit quia pre
pter presumpta in Possessione agrorum in Bonis
Szczepkowo Sti in Possessione documentis etiam Rtis
ad probata Parochi Unicen injuncta dicta lites ad
ordinalem et Facta causa ad tabellionem Inmos
Com Arronantem suos Documentorum temeraria mo
ne et Regesta J A R. Kowalski indebita aggravatione
in lites expensas frustraneas reductione ad indebitum
Ejusq J A R. Kowalski conformiter cum Uno lict
mine translatio Suum in judicium introducit Rectum
Rudnum Ubysz qua totalium M Szczepkowo Pensionem
Pecuis Communalibus Mulctanq fore judicat Dumq
quatenus Jes Illtis Rudnus Ubysz Vadinius Capit
Scabinalis Illis admodum et Kowalski pro parte Secunda
post Octavas Festi SS. Corporis Christi Dominici anno

Curro Ventura Ceram officio citatis Cuz Plures sui Pe
re Bacris ac Cessi Contradictionis Circa Macnam pu
cuz publicatuz Judicii ergo Cuo per medium Vadi
Cognitionalis ni pretanti sub distincto dignore a Regio fo
ralium celebrandoz solvant Judm pretipit Decri Pre
sen Vigore

Inter GG. Valentinum et Florentinum Virginium maritum Radwan
skie tum Adamum et Joannem fratres inter se Germanos Silve
skios ad per Cuz Jm Adamum Silveskii suo et alior Consor
mu pretter G albertum Karwoskii Cd pretter GG. Antonium Ro
salam Jandra Bndrzeskii Contem Radwaniskie ad per Cuz GG.
Radwaniskie et Bndrzeskii suos et G de Radwaniskie Bndrzen
skia Nuibus nubos pretter GG Gregoriam Jacobum Adamum
et Franciscum Radwaniskie adultos et minoz pretter Jan
nam Radwaniskie Jm Martini Silveskii Contem suu Uxoz
Congis ad ad per maritum suo et Curtio sua sua pretter
Judm Satisfactione in Punctis injunctis ad Admen
tata Partibus capienis mandat ni experimenti Decidend
Tuos Partium ibi Zobniricem ad meus Judm Edid
suspensa sub Facultate Communicationis Documentoz
per Dominum Judicij Sui injuncte et praetang Cuz Commu
nicatione ad Comparatione Documentoz finalig Decisione
Causa pro ut Contenta Inod Partium ad Imum Cadiu
in Judm Bonoz Kowale assignatis Remittit Imo
Conservatis

Inter G albertum Cywinskii ad pretter GG Wilhelmum Wisbicky
Josephum Bndrzeskii et Stanislaum Swardzeskii ad per
G Paulum Jodkoskii Judm Decidend Cidnem Partis ad.
ad pretang Judm Edid ni causa pro necessariam esse Inquisi
tionem ad Contenta Macnam et Imi Partis ad Sequelam
Cadentia ex alternata ni Pbiskio Celebranda per Utranq
Partium Expedienda Judiciuq Consul Termino Conservato

Inter GG. Franciscum Joannem Josephum et Sophiam Starere
wiczuz Germanos Casimirum Machorzeskii ad per Cuz G. Machorzeskii
suo et alior ad ad pretter GG Joannem Karwoskii et An
nam Radwaniskiam Juniorem Congis Cd per Cuz maritum suu
et Curtio sua Cuz pretter Judm Decidend Cidnem Pbis audiend
in Causa pro ut facti necessariam esse Inquisitionem ad Contenta Imi
pretter ad et Macnam utrarumq Partium Sequez Cadentia ni Pbi
skia ex alternata Celebranda expediendam Judiciuq Consul ad C.

Inter Illmum et Rndmum Capitulum Cathy Ploc. Rt Progo
cium Rogowsk et Gralwo haered. ad per Petrum Rndmum
Joannem Paulum Jana Dglowski Sanctum et Jurz Rndmos
Capli Cathy Ploc. Canad et Magna Pomeranor. nec
et Jurz Capitali nne petto Mr Simonem Chmielewski Pr
Gralwo administratorem Josephum Dglowski actz d. 22
andem et aliorum Joannem Dictum Matuszak de Wo
gocino. Franciscum Szygit de Bonin Gralwo subdelegat
ad per Jurz G Josephum Dglowski nec et suprasend
ad unu petto M Joannem Antonium Bain Mro. Se
lectarii Tribunal Ploc. Gd petto GG Simonem et
Stanislaum Chycenskii Cett per Jurz G Simonem Chy
censkii suo et Fratris sui Natalis mino ad me petto
Judm Cdnem Partis ad Pt Cdt Sum ad Judicium
Cdt deducendu S. quidem Pars ad pro dli limitatione
Bonor Rogowo, Rogowiensk et Gralwo mor haeredit.
a Bonis Malachowo et Wamplew Partis Cdt Rgs haered.
seu in Judicio agnd quid Causam pten pro Distinc
tione Bonor ad JM Succameranicum Pstu
Ploc aut ejus Offn Campestre Remittat Judicand
um Jurz Candini G Cno Fest Sancti Marti
ni Pontifis incipiat pro Die Decimanona Mensis
Novembris Anno pten Ventura designat pro Loco Cno
Dominis Condescensio Judicij seu aut G Camerar
Trium Ploc. Bonis Dnorum Abundat conobstante
Neutra Partium Sumptu Condescendat quod Judicium
sive Offn Camle Trium Ploc. pro Decisa Causam
Granetalan. de Violentijs Damnis Injurijs
ac Lubrosis Partium materialibus Inquirat In
vestigabit Inquirat cognoscat Justa et Calculum
ei delebabuntur Exigat Bonificationem et Satis
factionem Cui et a quo debebitur petant ad invicem
Causam pten ad Contenta Terminos Edicti
et Legis pro Judicio et Loco nihil minus tractum et Pro
solutum Exhibendo finaliter Dicat disjudicabit
et Moderabitur cogat ad quod Judicij aut Officij Camle
Decisioni Pacta parere et Judicatum Pati debebunt
ac tenebuntur ad sub Pena Bonis illo ni Cno Con
Dominio supra Pte mentionem Publicanq Lecta
pena Septim Marcas Polon pars pro Parte sibi adjudi
cem Compensanq Judicio suo permedium in Instanti
mat Juris Solemnq pro quo Candus Cno Pt Cdt hab
ent Requisitum Compten ad formandi adhoc Dl.

Inter G. Thomam Ztubicki Actor pr. G. Joannem Starczewski Citat. pr. Judm. decidendo Citationem Partis Actor. pro statuitione Testium ad perhibendum testimonium Laboriosorum Michaelis de Bonis Kossobudy Antonij Ovillatoris Parti Citat. ad praesens Judicium Edictum Statuit Judicium Quatenus G. Joannes Starczewski Citatus praelictos Testes statuat idq. ninistanti

Inter G. Paulum Wasielewski Bonor. Dzierzgna ad ministratorem Actor. per G. Melchiorem Mieczyński et Quoniam GG. Bartholomaeus Cywiński Josephus seu alterius Nnis Korytowski et Przyborowski Bonor. Klicewa Possessores praesentes in Termino Disparent et se Condemnare permittunt Proinde super Eisdem Citat. Disparentiae Rne non Solutionis quotar. pro Confectione Strato Feno ex Pratis Bonor. Dzierzgna accordat. ac Aliar. Circumstantiar. permittitur Condemnatio quae Decernitur ad quam publicanae additur Mlis Judlis Publicatio

Inter M. Ludovicum Lipkowski Vexilliferum Nationalis Exercitus Actor. per G. Melchiorem Mieczyński Inserendum Plenum GG. Valentinum Starczewski et Salomeam de Brudzińskie Invicem Conjuges Citat. per Mantum suo et Contes suae nomine pr. MM. Rosaliam de Zdrojewskie olim Mci Josephi Bromirski Vice Capitaneae Cnae Plocen. R. C. V. Matrem Stanislaum Camnium Frem Zawiszerne et Josephum filios Bromirskie Citat. per Eundem M. Stanislaum Bromirski suo Matris et Fratris Nne pr. et quoniam Mcus Josephus Ubysz Praefectus Exercitus Nationalis Citat. praesentes in Termino disparet et se Condemnare permittit Proinde super Eodem disparentiae in lucro Solutionis Quotarum Orglium et Provisionalium tum ex Processu Emiciane GG. Starczewskie Respicientem tum Aliar. Circumstantiar. Termino Comprehensarum permittitur Condemnatio cum Comparentia vero Causa praesens suspenditur ad Terminum ex adactatione Incidentis Termino Contd.

Publicavit Mlis

Inter M. Franciscum Michaelowicz Ensiferum Bracławiensem Actor. et Citat. pr. MM. Antonium Suerium Sae Regiae

Millis ac Franciscum Dapiferis Capreas fratres Jnfra Ignatium
Wessel Ld. et ad per Dnos M Franciscum Wessel fratrem
Matrimajorem suos et fratres ac Nomine pdte M Barbaram
de Bedrinske M Franciscæ Michalowiz Enstenis Praetorianis
Carlum Chadpr Ruyz ac Ulricheweis Maritum M Sympho-
rosum de Nisperyche primi olim Mri Joachimi Henry secund.
ad præsens Vxi M Lucæ Mowrynski Sublapsi Kadz
pinis Cantum Cld per Schgiovannidem Scharfi Mun
Adamum Wgrodzki Notarium Item et Dnos Zacharias
Cld per Leonardum Chmielewski Judm Stagnes Thom
Semen ad Judm Ldd Decidend Controversijs Partium Judicio
exactis quatenus Deducitur ex Documentis in
Judicio nro reportis nempe Contractu Jnita nmm. Josephum
Wgrodzki Succamerarij Lancicinsis et Elisabetham de
Nowowiesnie primi olim Mri Ignatij Wessel Dapifer-
Supremi Bz Uxoris cum adhærentijs hæredis secund. Vx
te Judicem Comgr Suis et mm Antonij et Francisci Ve
stros Burgund et filiorum Suor mod ablue et ab Illm
Antonij Nisperyche Vexillifer Supremus Pte ab altera
vi Sententiæ Die 20 Septembris ao 1770. Jnde et
Confecto actu Cuy Eloeus vi mtawa Die 26ta mensis
et anni Loquendo per Utrasq Partes approbato et ratificato
et obligatione authoritate Judicis actis Cuy Eloeus vi Mtawa
Actis præsentibus Robratum Contractus subsecutus Inter
mm Wgrodzki Suos et Burgund mm Wesloe Pijrigna
num et filiorum Suor Matrem Relictam olim M Andream Nis
perychi Pronepotem Uxoris Suæ olim M Ignatij Wessel hæredi
Jnibus adeptatibus et Reformatibus Judicis M Wgrod
zka Subjecta vi Summa Centum Mille
Trecenti Pigrita Trium Florenorum et Grossi Decem Polon
Jnclusive Remanam Viginti quinque Millium Ducenti
Pigrita Trium florenorum Decem Polon Centum
Capreas Virginem Mariahiem Cujus Hæredes
quos olim M Ignatij Wessel ni hæredes manentes
Vacuerat Dnum Subtantialiter olim Dn Ignatij Wessel
vina et Conventus de Biecnio ad Biennium Obligat
esset Vero per hunc olim M Andream Nisperychi Vxo
rijsdem Capreas Contractu ni Ulricheli Die 18 Mensis
Maij ao 1704 Jnter Eas Una et mm Sophiam olim Capreas
Jllis olim Mri Josephi Michalowiz Enstenis Praetorianis
Rl Vidua et ab Eos olim Marito suo Dnam Ca
litalem et Reformatalem Matrem alij Jgnatium
Thesaurarium Capreas et Franciscum Ulricheweis
filios Parte ab altera quid et Confecto actis Judicij
Sui ni Plusseo Die 24. Mensis Maij ao Eos per Utrasq

Partes

Partis Roboradi quam Ipsemet Actor Cessionem coram Acta
Cur Plocen in Ottawa Die 10 Mensis Junii Ao 1702 per Ill.
Bonaventuram Ciotkowski qua Ejusdem Equitis M. Antonij Hyp.
oxyeli Vexillifri Reprem Procur Plenius hanc Actum
diam Centum Mille Millium Trecentor Triginta Trium Flor
et Grossor Decem Polon Exis Mm Michaelicem Matri
et filijs transigendisque et per Dnum M. Szymanskie Miche
loda Complanabne Certa in Ottawa Die 26ta May Mai Ao
1704. Inter Ut Acta ab Una et dicti filios Sua Parte ab Altera
pacta et Confecta Actaq Cur Plocen in Ottawa Die et Ao
Ejusq per Utraq Partes Approbata Ejusq filijs Suis hanc Actum
manu Sigill Bonis Uniecki haeren et Jure deribatis Emis
et tam quoq Suis Reversali de Data Qua ni Kanoquido
Die 14 Mey Junij Ao 1786. per M. Franciscum Michalicz
in Rem Mm Wolow Data Acta Cur Czerniec Die et Ao
Loco per hunc M. Michalicz Roborad per Dnum M.
Franciscum Michalicz Summam in Bonis Exis Uniecki
modo Obligat Ipsi Scripsit in Vigilia festi Natis S. Joan
nis Baptistae Ao quo proxime Ventura Quare et post hac
tam hanc Summam de Bonis Predicti Uniecki Ex
descendere et se obtulisse ad extremum per Supravocatum
M. Ignatium Michalicz Insinuari Supremi et Summa
Dnorum Millium Polonorum Inscripta Flor Polon ex Sum
ma Supradicta Obligat super Exis Bona Uniecki haered
derivari Vigore Superius de Acto Quarale Complanationis
pulo Mm Michalicke Matrem et filios Subscripta Dnus
M. Ignatius Michalicz Consensus Acto Cur Ostrovien
fra 2da post Dm Conversionis S. Pauli Apti nempe Die
30 Mensis Januarij Anno quo hanc M. Franciscum
Michalicz acquietat esse Pronde Judex attentis Su
prascr. Documentis Exemplo Libellus Exis Bonis Uniecki
Advocatis Summas Septuagginta Sex Millium Flor Pol
et Summa Supradicta Centum Mille Millium Trecen
torum Triginta Trium Flor Grossor Decem Polon Obligat
ultra Summam Viginti Duo Sexque Millium Trecen Duor
triginta trium Flor Grossor Decem Polon Cum eadem
Cheprano Virginaco Mokicalum Ordinis Sti Benedicti
Soriae in Summa non pacifica et ni Subscripta Gaudium
Obl Mm Ignatij Vexill Mareq et Subscripto ni Exemplo
rum hordina Bonis Uniecki Regina Mr. Franciscus Mi
chalicz provocavit Declarato Decernit quatenus Ma Vexill
Summam Supravocatam Septuagginta Sex Millium Flor

ni Examinatum pronunc Bonor Unick proviene pera
Summar Conventionis pi Bonis mundo provideng dem
fata in chpo Vigilia pasti Natis S Joannis Baptis Anno
Ventura Coram officio dicto Cur Bleng sub Pena Bannim
infra Contra dictum ni Jstiz Inferendis Publicand &c
M Franciscu Mierkuiricz Solvant et Emmerent Joannem
M Mierkuiricz Actorem Summam Log pi Termino
sub Simili Rigore Coram eisq actis Extendeng devol
et post hoc Termin Summa ni Spatio Contracto Obligat
Deligat Conducendat Salva Remocione Contractus pe
causa ni Ordine ceno fundi Dictum Dominum Deum ni
Confirmatio ad Tribunal Judg Bonor Unick Judicij
Sti Civica Duodena abentia non obstante ni ctpo Die
Decima Quinta Mens Junij ad Curia Ventura conducend
quod fidus Mutuus Partium Sumptu Conducendum Conde
mentarum Comperturum Contractus Obligat et Inventarij
Status Bonor demandabit et cum Log Inventario Status
Civilis Forum Bonor pree Stati Confrontabit ob Devota
tione aut Reparatione Lorum pree Bonor Augmentatione
et Purgatione Subhastarum excisione Sylvar Cinctus pun
et Extensionibus Inquirat Investigabit Inquirat expediet
pena ubi necessaria fuerint Exigendi Bonificationem
et Satisfactionem eis et a quo debebitur Dictaring adi
unct Causang pay ad Contenta Mot Partium
Vid et Deng in hoc ni Actum et Inscriptum Obligang
p Exigentia Legis et Justitie Finaliter Decidet Sicq
Dicabit et Moderabitur Legis Decisione Judicij Partis
Parere et Judicatum Pati Debebunt et tenebuntur Sub
Pena Bannis illo ni Anno Condnis super Parte contra
veniens Publicang Lata Pena et pretur Marcarum
Solvo Parti per Partem sibi obtinentem Compensang
Judicio suo Obtag per Utrang Partem Prasi Juris et
equit pro quo Condnis Jmo Ptes quos Concernit Negot
tium Causa pay proponent Admittatate Recipiendi
perficiendi Actus ad eius ad Litem sub Simili Rigore
Comparere et Judicatum Pati Obtemperandum Decret
Brevi Vigore

Jste M Michael Kordowski Depositum Curiarum Dnum
et J Josephum Czarnowski Bonor Deputato Examinandos ad

pro G Ignatium Jasinski M Joannem Sokolnicki Tribunis Plocen Cod pretto G Franciscum Stanowski Cod pretto Judicis Adiab pręs ex Ille Commissionis Causa pręs cum Ad M Joannis Sokolnicki principalis agens nisi in Jus Dom ad Juramentum ejusq M Sokolnicki ni Regestro Ju Dicij Sui pendentem Reiet Resolvens

Inde G Valentinum Cywinski Ad pretto G Hiacinthum Swardowski Cod pretto G Andreum Jabłonski Ibid Cod pretto G Bonifacium Mostowski qđ pretto G Horianum Swardowski Cod per Gr Hiacinthum Swardowski ad Regni Ilatum Comparen a G Horiano Swardowski Causa Suas Majoris Importanta ni Judicijs Commissio ni Thesauri Ad Varsaviam agid cum Attentam Datum Ejd G Horiano Swardowski Dilatis Majoris Jpsius Ejusdem Thesauri Ad quam ni Segnes Judicio rum Suorum Cadentia ex Alternata ni Christo Celebrand Literadhijs Documentis probare tenebitur J.C.

Inde Jsm. Maximilianum Brunonem Comitem ni Mosczenka Castellanum Plocen Primum Ad Equitem Aud G Hiacinthum Predpolski Comitem Jnd Plocen Ad per Eund G Predpolski suo et Jsm Castellani Plocen nne pretto G Mathiam Tarnowski Burgr Cruc Vicegrodien Ad per G Ignatium Jasinski ad reproducendum Comparen Gri Mathiae Tarnowski Burgr Cruc Vicegrodien Causas Suas Majoris Importantiae ni Jus Scholtis Crun Varsavien quam ni Segnes Judicio Datus Eiq G Tarnowski Dilatis Majoris pro Eius Judicijs Solito Cruc Varsavien Attentam ni Christo Celebrand Literadhijs Documentis probare tenebitur J. C.

Inde GG. Thomam Cywinski Succestum Cancellarium Ducat Cywinien Jodue Haeredit. alg G Clementem Janowski Ecclesiae Rector Venutatium Confessarium Ad per Eund G Clementem Janowski Suo et Jsm Cywinski Me pretto GG Antonium Gorecki et Mariannam Horzyowiczka Gustavum Cengros Ad per Mandatum suo et Nomine meo pretto Judicium Judicialem Dand Judicij Sui Decem Jnquis

Adem

Inquisitionis in Plebisito die 6. Mensis februarij Ao Currenti Inter Moderna Partes Citatis ad dictum Illis ad prosequendam superius Instantiam Certum Jurium Gotthardi Instantis Citati et Clemens Janowski Suo et Consortis nomine post quod Citatum Jurium Consimilibus interrogatoria et Eadem subsequentia pars Cita Communicavit Testes nominavit Pars Cita subscribebat et inducatas ad Inquisitionem eorum Educat Testes nominavit instantiae Caeperunt Testes nominavit et Eorum nominavit Pars Cita Communicavit quos nominavit pars Cita subscribere petit Acta eorum praevisa Inquisitionem Eorum Plene in Numero Eduxit quas ex Eductam in Seguens Judicior Suor Cadentia alternata in Plebisito Celebrando reponere Obstringitur &c.

Inter Gregorium Gadomski Actor et Cita partes Matthaeum Sulkiewicz Reum et Inquisitionem Archidiaconum Cita et Cita partes Gandericum Gadomski Cita per Melchiorem Mieczynski Judicem Instituta Decet Judicij Sui Consuetudo Eiusdem Inquisitionis in Plebisito die 9 Mensis februarij in Actis Curiae inter Moderna Partes Citatis ad dictum Illis Judicis ad prosequendam superius Incoeptam Certum Juris Actoram Instantia Praetenderunt tam Gregorius Gadomski Actor suo et Consortis Gadomski Parentes Sui quam Matthias Sulkiewicz Citati suo et Aliorum Citatorum nomine post Petita Juxta Consuebant Interrogatoria et Eadem subsequebant Libris Communicant Testes Nominarunt Eosque Citatis Vicissim subscribebant ac inducant Inquisitionis Suas educunt instantiae Consecuti sunt Testes Nominarunt Eosque Citatis Admissam subscripserunt ac induxerunt ac Inquisitionem Suam plene in Numero eduxerunt quas eductas in Seguens Judicior Suor Cadentia alternata in Plebisito Celebrando reponere Obstringuntur Termino Conservando.

Inter M Joannem Antonium Bilinski Nomine Solidum Legitimum Dnum et Stephanum Starowolski Bonor Ut Constituti Administratorem Actor et Cita per Suum Franciscum Starowolski Suo et Dni Sui Mri Matthaei Stanislaum et Stanislaum Chycrowski Cita per Suum Simonem Chycrowski Suo et Fratris Sui nomine parte M Michaelem Kordowski Dapiferum Coronen Dnum Cita et Actor et Joseph Czarnowski Bonor Corporis Ecclesiarum Actor per Ignatium Jasinski Quondam M Michael

676

Kordecki Dapifer Bonnien ad Causam per Egtos
per M Solowiecki Nunc Ploc. cum GG Chyrowskie
et Luc M Kordecki promotam cum post Subrud
Decem ejusdem Diem prefixit Dnus Judex cum Andrae
seu Concernit et quia Requisitus Exhibitionem Stabuli
ex Pte M Solowiecki in Bonis Ejusq M Kordecki
an Restitui super Subductum exhiberi et tradi
non Potuit Suo in Judicio Stet et Satisfaciat Requi
situm Arresti objicit Eo que Nomine Inquisitionem in
Eequen Cadentia Diem sub Comminat Exemplat Suo
Circa Judicium Insatisfactionem Antecessi Decid Judex
Sui Inquisitionem per M Solowiecki cum GG Chyrowskie
et Eor Subditos in Probationem et Pro Eor GG Chyro
wskie in Emendationem Juramenti Diem Sententiat
vit Appellationem vivo M Kordeckii in Acta ejusdem
ex Judicio tam per Eum M Kordeckii quam per M
Solowiecki in Sequen Judicior Acta Cadentia ex altis
nata in Plenario Celebrand Feriarum Concedetur in
Dmeq Diem per M Solowiecki et GG Chyrowskie In
quisitionis instantiam Demandata Judex Partibus Addi
tus Mihi Judicis ad Quintanam Juris Rotham super
Interruptionem Festum Praefixit S. Franciscus Cho
rowski Suo et Damiani Sui Nomine quo Attend Juris
Subeunbat Pars Actr Intervenit ad et Eam subeunbat et GG
Chyrowskium Citat Communicatis Festis Nominat et Eos
Pars Citata Subeunbat Acta vero inducat et in quorum
suam Replicat Ejusdem Instanz Conveniebat Subeunbant
Pars Citata Subscripsit Acta vero inducit et Inquisitionem
Suam Plano in Numero Exhibit quam Exhibitam in
Sequen Judicior Diem ex Altenata in Plenario celebrand
Cadentia reponere Obstringitur J. C.

Julius M Joannis Andreas Brin Mus Solowiecki In
bonis Ploc. Decan et S. Balthasarem Milewski Ad mi
nistratorem Acta et Citat per Eum S. Balthasarum Milewski
ejusdem et Dni Sui Nu pretto Greg Simonem et Stanislaum
Chyrowskie Acta per Eum S. Simonem Chyrowski Juxta
Factis Sui Nu pretto Stanislaum et Rudnicum Capitaneos
Cathy Ploc. Benor Gralewo heredes et Bonorum
Cit et Act S. Josephum Dzierzbowski Acta Eam Lis Joan

Joannem Mikorzeyk Sigismundum Wolak Albertum Mankt
Thomam Stanyweyt Cid Said per Eum G Josephum Dąbrowsk
Seu Dominor ac Subdit nme prefer Petrum Andrzejow Jose-
phum Jerowsk Mathiam Adalbertum Petrem Waigawsk
& Joannem Paulum Josa Bykowsk Causar Supraseu
Ytum et Andream Capitali Procuratorem Janos Cathy Plocen
Cid per Eum G Josephum Dąbrowsk & Simonem Ulmansk
Dt per Eund Testem per Decretum Antecessi Judicij Su
prior moderna Partes latum Conservat Decidend in Sa
tisfactionem Dict Decret additus Mihi Judic Plebis ad pro
nuntiand super Juramentum Testium Juxta Articulum
ptenderunt tam G Balthasar Milewsk quam et G Jose
phus Dombrowsk suis et Aliorum Principalium nomin Juxta
Modus post quae petita Juxta Interrogat Convenerant Testes
nominat sibig alterutrum Communicent ac subscri-
bant et Juramentum suum educant id g minitante Convi
perunt Subscripserunt testes nominat Juxta Com
municatione sibi ab invicem subscripserunt et Juramen
tum ac Juramentum suum et quidem M Sebastianus et G.
Milewsk Actor et Cid Testibus testibus jam ante Ytmum
Capitulum Cathy Plocen et alij Cid et ad plenum in Nu
mero Educerunt Reliquos vero Testes M Sebastianus et G.
Milewsk Actor et Cid in Sequen Judicior sued ea alter
nata ni Justus Celebrand Cadentia adducere et Ju
ramentum suum Testibus suis adimplere Easq Juramentum Utrag
Partes in Eag Sequen Cadentia reponere Obtinuer
tur Termino Conservato.

Juxta G Paulum Wolski Actor prefer GG Theodorum Bru-
dzewski et Annam de Strzeszewice Jovicen Conjug
Cid per G Carolum Jerowski Judm Terrae per Dnum
antecessorem Judicij Qui nitur Moderna Partes latum Con
servatum Decidend in Satisfactionem dict Decreti
additus Mihi Judic ad pronuntiand super Juramentum
tum Testium Juxta Articulum id g minitante petitat
G Paulus Wolski Actor quo attento Juxta Interrogatoria Con
venerat subscribebat prig Actor Communicat testes Nomi
nat Easq g Pars Cid Subscribat Actor vero inducat et Ju
ramentum suum Educat id g minitante Convenerat
Prig Cid Communicavit testes nominavit et Easq Pars Cid
subscripsit Actor vero induxit et Juramentum suum quinque
Testibus Edixit Reliquum vero Testem Josephum in se

quen

Hequey Jurg Suor exaltinata in Philo Calbrana Cadenta adducere et Inquonem suam adimplere tenetz adimpletam reponere Volumgitur T. C.

Actum in Rawicz in Comitiis Communibus Terrestribus Plocen. Districtuum Rawiczen. nunc et Plocen. feria 2da post fin. Sanctissime et Individuae Trinitatis proxima celebrat. Die Quarta Mensis Maij Anno Domini 1787mo Celebratis.

Judicium Illatibum a Mro Joanna Karsten olim Mro Joseph Kinowski Notario Sbo Jurisdicto R C V. de Barbara Wilczewska Subdapifera Ciren. Assignationem Curatorum et Tutorum capitulariz. Iuxta ac Jurisdictam resolutiz Inscriptam Legibus Regni Regiz Mtis Joanne de Karsten Kinowska p Curatoribus Mtis Adamum Gorski Vexillifrum Ciren. et Franciscum Bonhowski Equillatrem Jurisdicto Actoris Mtis Barbarae Wilczewska Virginis et Tutrix M Jacobum Kinowski Notarium Curiae Terrae Luczinen Actum Equiz Mta Wilczewska assignat.

Inter Dd Thomam Dowanten et Justinam filiam ex olim Franciscum Plichowska Progenitam Virginem Jurisdictam Surzyn. Ads per Dm Casimirum Surzynski Inscriptum Plenitudinem Joannem et Ignatium Chamscie Tribunicz Potocen. Ed per Dm Josephum Lozowski Inscriptum Plenitudinem Judicandi Ctum Partis Actricis Ad Stam Cattam ad praesens Judicium Ed Decidendi Controversiz Earundem Steinen exandetibus Juriam per Dominum Crenzlow Die Decima quarta Mensis Martij Anno 1774. Inter Dosz ad et ob MM Jacobum Chamski et Helenam de Rybinscy primi olim Dni Josephi Plichowski secundi p tunc Vota Congesta Inbonos Dotem plab Summa quingentorum Flor ex Summa Majori Mille Flor Dm Justinam Surzynska Respicien. et Ea Equiz Mora Justina Surzynska ad eam Bonorum Ea Equiz Mora Justina Surzynska ad eam Bonorum Sectionem ab Ultima quietatione retenta et Plena Cautione Trium Marcar Polon adjudicata qua patpatur Sonde Judicium Inscriptum Regiz Dni supremi de Acto Exarad Decurrit Quatenus Dosz MM Chamscy Ed Secundam

Capitaneo Transactionem recepta hereditate Sortium
Stanod Przyrie cum Judicio et lectione juris et Natu
re Juramenti ad Stanislaum Mantl Lanci Confect Concerca
Vanig Circa hereditatem Sortium Laremus sua aut ea
alia Dni Czernichanbard Mod Compriehendat permettatur
Demandat que Decreta ad publicanq; illius Judicis ad
Delus cum Campana cro Cauca Proceed Cui
Edicum Disparcq; suspendatur. Ita Publicatd Dnus

Julius M Andreas Dobrski Inspectus Exercitus Regni Ord
Ord pollc. GG Joannes Parentes Agnethes Olim G Jo
annis Matuszki Relicta Viduam Evam G Andreij Bre
zowski Sortes filias Grebi de Lang md G Andream
Przestacki Mantum Ord et Judicem pro G Melchiorem
Mierzynski Justitiarium Plantae GG Uladislaum Joannem Ca
pharum Benedictum Felicianum et Stefanum Virginio
Joannes Praecinskie Ord Ord et Judicem pro Eorum GG.
Uladislaum et Joannem Praecinskie Fratres Nata Ma
jores suos et Supravend fratrum et Sororum nominibus
pollc Religionem in Christo Patrem Patrem Valentinum
Sandorica Cystercia Scribendum Commendatarium Ord ad
ac Judicem pollc Judicem Cambonati celebratur Quoniam
Decreta bina primum personalis Campanarii Die
Vigesima Tertia Mensis Octobris ao 1706 in Parisz Religi
osis Stanislaus Sandorica Cystercia Scribendum Commendatarij
Altorum in Plenitio Die Nona Mensis Februarij anni prae
sentis Religiosus Stanislaus Sandorica Cystercia Dilatationis Ma
jestatis Juris Sora Mentatum Ucrainarum Ukraj Sae
pius Juris Sora Mentatum Ucrainarum Ukraj Sae
in Judicio plata reponuntur et quidem primo Dnus Pilo
Campanarius signis Ptis Satisfaciendo Eij Deno Petro
Campanarium Jacebant proinde Eidem Deno
Stanislaus Campanarium Jacebant proinde Eidem Deno
Judex Satisfacere admonet Dum vero alteri Deno Ca
pitaneo Dilationis Majoris Satisfactio non Reponitur pro
Unde Succumbisse Dnus Andreas Sandorica in Punctis Se
tisfactionis Dilationis Majoris Sententiando quatenus
Joannes Andreas Sandorica in Vice Centra Andreas Petrus
Simplicem Quatuordecim Marcas Polon Parti Judicio pro
Medium Durante Judicij sub Rigore Poena Bannis
in Regestro Terrestri citandi Solvat ac in hil Amplius

ad Jam Judm Factum verolcum quo ad Ordinatus
Can. R. a Quidam ex Pte Mri Dobshi p Dnda Judi
Regni Hdrie ex Summis per olim D. Franciscum
Praeiosznesshi et Catharinam Hendriessha Conjuges apud
Eundem Rndum Judicem Dijudicatis in quali quantitate
et Ultimam Conventionem tum et Ejusdem admodum Rndi
Judicis Commendanj Cathedra Kerchrodien tum pone
M Dobshi Victricem quam DD Praeiosznesshi Conjuges
pro tunc quando quidem idem Rndus Judex ad per
Masionem sui Coram acto Judicij prey in Regio Mri
tudine Ordinum Hunc Cloury Die 12 Mensis May Anno
Curry ex Decreto olim DD Francisci Praeiosznesshi et
Catharinae Hendriessha primi Conjugum ob D Praeiosznesshi
secundi Capitul Victi Mri Andrej Dobshi Professionem
um pro Conto ac Emolumento Antoniani Dobshi
non tantum De habita in sui Conversatione Summa
Duodecim Septuagenta Septem Aureos Hungaricales
per Ob D Franciscum Praeiosznesshi depositos expedi
venit Cui Creditoribus adimpta Mandatis pro Re
Quos olim D Praeiosznesshi servient concessa fuerat
et Filiud Super Restare prine Emolumento ad primum Obli
quidatis Mensis a M Andrea Dobshi Ord et Reposita
Manum propriam ejusdem Rndi Chanonici Sabiensis Decani
ad Actum de Summis per Ill Accommodati et quidem
olim D Franciscus Praeiosznesshi ni Aureos Quindecem
Aureos Hungaricales pro Autem olim Quae Catharinae
De Hendriessha ultimo Dobshia Quadraginta Aureos
Hungaricales in Vitalali Statu Edicto Ultimi Ven
Jubilaei Dobshiani Exquisita Sui Aureos Hungaricales
Factam Contestatur ni quam Summam Annui pen
dentem Nonaginta Aureos Hungaricales Mortuae
Obligationibus suis in Judicio per Ord reposita Specificati
Jurium Certum Mensis Super Summam Centum quin
que Aureos Hungaricales pl M Kerchrodien ob D Fran
cisci Praeiosznesshi in Parvis Kerchrody Die 15. Novem
bris Anno 1783. Datum Leoriens Inhabitantis propria
Summa a Parentibus Medium Ord Praeiosznesshi no ta

Idem

hactenus Reposit et summam ℔ missam Nonaginta Unius
Aureor Hungaricalr sibi adjudicavit cum pactum apud
Ill Nobilem Dnum Boyer, quod singuli reperire quam minus
reposit et ad jurtum sum supra Realitatem propriam Sitam
Ulmanorum Obligandam. Quo finito Nonaginta Unius
Aureor Hungaricalr quam petit ex summa Ducentorum
Septuaginta septem Aureor Hungaricalr per olim ℔ Franci
scum Preiszwski elapsata Cheapoid per ex Reipta
Debitorum Causidici pares Acta nihil superveta
sit, pro Actor. pronde admissibili Eos admittendo Rud.
Valentinus Fridwicz Commendarius Ecclesiae Koriba
ensis ad Actor. statuit Judex quatenus Jom R
Fridwicz Compareat ex Rotha quia ex summa
Ducentorum Septuaginta septem Aureorum Hungaricalr
ad Deposcendum uti per olim ℔ Franciscum Preiszwski
Tradita Realitas Portionis tempore Ejus ℔ Francisci
Preiszwski Rectificet et Nihil ex Eadem penes Ille
tinuit et Ulta hanc Summam ad Deposcendam pariter
Realitatem propriam Summam in quota Tricia quadrage
sima Aureor Hungaricalr olim ℔ Francisco Preiszwski Parenti
Aliorum Quadraginta Aureor Hungaricalr olim ℔ Catha
rinae de Kendrisshia prius Preiszwski ex post Dobrsha
ni Viduali Statu Existenti Matri Communi Successori
Preiszwskiana Tertiam Originis ex Aureor Hunga
ricalr pari in Summo Vtili Ulnis Mille Robustis pro
ha Obligandarum in Judicio reposcendi realitati ameri
sed ℔ justis et Realiter primissa Summa Simul quinde
Nonaginta Unius Aureor Hungaricalr tam a Successoribus
Preiszwskianis in quota Quinquaginta quinque Aureor
Hungaricalr quam a Nobili Dobrsha ex facto Exem
tis Rus in quota Triginta Sex Aureor Hungaricalr ad
peroblatis Debetur et addetur Mihi ad praemissa
Eorum Jurti Rotham petiit Jom admodum Rudus
Valentinus Fridwicz Commendarius Ecclesiae Ko
ribodyen ad Rotha Ejus qua supra Jurtum quo At
tento Judex Statuit Attestatum Jom Ulnis admodum
Adm Fridwicz ex Vi Scripti Anni 1783. Die 15.
Mensis Novembris in Koribody pro Relatu ℔ Franc

ex Preiszwski

Brevi recepti Super Summam certam Quingentorum Florenorum auri de Camera ad Instantiam Nobilis Thomae Koribrodzki Dati ni Mansionalis Cracov. ad Quem primum Locum Summam praemissorum Quingentorum Florenorum auri de Camera ad Instantiam Nobilis Thomae Koribrodzki Cedentis Breui Jubilaeo Anno Sacro Romae celebrato Summam certam Quingentorum Florenorum auri de Camera ad Complementum integralis Summae Sub. Rata per Cessionem Breui Jubilaeo Competere Debere Judex Delegatus Super certa Summa Quingentorum Florenorum de Camera ad Instantiam Nobilis Thomae Koribrodzki ad Cessionem Nobilis Adalberti Dobrzelewski ad Procedendum et Summa M. Andreae Dobrzki ad Quem modo praefatum Executionis Processum Praeviis omnibus et singulis Actis Deductis Determinat Inquisitionem Vero ad Rectum Ejusdem M. Andreae Dobrzki Prefecti Executi et Bonorum Ejus Mobilium Sum. et Joannem Grabia de Fitzin Ejus quam Successores Praefatos Jurisdictionis Actor. Processus Mobilium Bonorum Dei Vivi Prima Prima Mensis Maij Anno 1785 Quarta Cathedra de Kendrzieszki Dati et Joannis Praefati Cathedra de Kendrzieszki Dati et Joannis Dobrzki Super Summam Quingentorum Florenorum auri de Camera Mensis Decembris Millesimo quo Futuri Maritii ni Summa Joannis Dobrzki Bonorum Koribrody quae in Seligi eius Juridicis Sortibus Praedictis Koribrody pro Salutare Summae ni Bonis Koribrody Judicialiter harey Justitiae et Longevo Processu Summa Succoman Breuiarii anonimo Contra M. Andream Dobrzki pro Exactionem Juris se Possessionis Illi Cum Jurisdictionis Mobilium Subrogatis Actis Praefatis Antedictis Dominis Judicibus Subrogatis Actis Praefatis Antedictis Dominis Judicibus Executionis Execution

Quatenus Supra sen Clark Nunqe Q Joannes Grabia Varsa
Agnes olim Q Joannis Nadwiślki Senat: Rebich tum et Ea Gen
Koniec Rzeczotarskiego Consors Grabiae filiae nu Uting Cancr
Mi Antonio Dobrskii Summam Cupravercaio Duc Stor Millum
Trecentorum Quinquaginta Duor florenorum Polonicor Jure pro Qua
Ista Seu Laurentij Rhodyno mi Anno Curr nuper exacti
Nio elapsis Cur Polon sub Pena Bannorum in Casu contradictio
Nis Prout Mandatum Regium publicatum M Dobrski pria
Recognoscenda quietationes Solvendi et Rabila Intimgrat
Acta Pria Septim Marcar Polonj Parte ni Imo Satisfaciendo et
Suo Rigore Iuris Judicio ne permediantibus praejudicijs Vendi
Tionis vero Ulterius ad quid Korzebnodj Debitam Quam Pri
Mum Quingentorum Septuaginta florenorum Cupreor Vigintiquin
Que Polonicor Sugcombus Prout Decretum Vendicationis Quidem ab
Hinc pro Solutione Summae ad Reum Primo non deponitur
Judex permittit Quantum vero Spectat Objectam deductio
Nem Rerum Mobilium M Antonio Dobrskii Victrici post Pri
Mum bidui cum Q Catharina de Kundrusskie ultimo Dob
Lum per Successos Decessoreos Modernos ad ni Possi
Dendum Korzebnodj et Verbotten ac aliud Retentionum Fundi Ea
Rum Bonis Stante Recessione Quod M Dobrski palulanter
Recessarium qui Caderum in Fundum M Korzebnodj Satis
Q Grabia Judex Sui aut Q Camnor Primi Locum Ga
Stab tempore in Anno Primo Judicij pria Temporalibus
Stabilire Condemnor advertendit quod Judicium Ejusdem
Capitale Unius Ducis Aburita non obstante multa Ex
Tunc Sumpta Condecentarium Ante omnia Cum
Tunc Sumptu Condecentarium Ante omnia Cum
Pleno Regii Rerum Mobilium Inventarioq fatis ob Q Gra
Bium Principalis et Catharinae Kundrusskiae Conjugum
Ejus Praecipuos et Catharinae Kundrusskiae Conjugum
Dorsi declarandum per M Dobrski pria Compro Bationem Jurati
Rem Subjungendo Demandabit et de Jure Rebus Mobilibus
Fundi praetentionibus quibuscui Inquirat investigabit Inqui
Sitionis Expedit Juralmenta ubi Inde erit Exigunt Subre
Quiris ac Judicationem Q Grabia Mandatarii et Procuratoris
Ris Retentionum Fundi Insultit et Resolvit Pronunciando
Nem Animo vero cui et Agris Competentibus petangibus
Tentabit Pars in omnibus et Singulis Retentionibus Illi
Citatis Relinquendo pro Exigentia Legis Petitio Fundi Debi
Tanda ac Documentis finalitis Decidet et Judicabit et Moderabit
Cujus Decisione Partes Parere et acquiescere Judicatum Pe
Nis Pena Bannis Jdo in Casu Contrarii Inquirendo Pte contradictio
Publicatis Tanta Pena Septim Marcar Polonj Pte pro Tri
Cum per sanctum Judicium meum Debita ab Utraq Parte solvenda
Pro quo Condecenti Imo Pte quae Voluerit et Negotium
Reposcerit cum Petestate formandi Rei pro ad Ordinandi
Adfuerit ad certandum sub Rigore quo Supra comparere Tenet
Cupertur
Jtem G Melchiorum Mieczyński B C Po ad petit G Thadeum et Ea

Satisfactionem mutuo Partium Sumpta Conducendo adimovent
quod officium Curiæ Dñi Nunc ante omnia Comparationem
quorumvis Documentorum Massam Substantiæ quæ ad Q. Franciscum
Nadrabissti Cdi Parentibus Emolumenta ac Reproductionem Juris
per Creditores p Eos Jnde Conducendorum debitorum demandabit
Eadem Comparatis primo pro quam Competenti mercedo pro
mendo liquidatis omnibus Creditorum et Constituta Massa Sub
stantiæ quæ ad Q. Franciscum Nadrabissti ad Damna Judicium Rev
tudinem Eius Qm Nadrabissti Cdi quomodo se Circa Substantiam
Parentalem Sistere voluerit Stringit et quidni Egravamina
Substantiæ Patrimoniæ Summas Creditorum more Solito Substan
tia quæ Olim Judicii Francisci Nadrabissti Collocabit et aequa
Cum Creditoribus proportionaliter Radiorabit quod si vero Jus Qm
Nadrabissti ad Circa Substantiam Parentalem se Instituerit Sub
mittit Solutionem Summarum p se Creditorum Demandabit Subse
quenti Resolvet Transactionis Capitalit vel approbavit de Mobi
libus Parentum Derelictis de Substantia Mobili et aliis quæ
cumque Pretensionibus Inquirit Investigabit Inquisitor si Quos
cumque expedit Statuta Accidebit Calculum et Juratum debebun
tur Exigit Causarum Jam Mox potestatibus Solitæ Jurabitur
Decidet et determinabit Pomificationem et Satisfactionem cuiscumque
Quæ cui æquo debebitur petenti Decernet expensis Litis Qm
mobis Decisionis Partes et quælibet sub Pena Ducatorum cuiscumque
Conducentiorum Super Parte contravenientes publicatione parerent
Judicati Pati debebuntur et tenebuntur sub Pena Septem Marcarum
Polonicarum Parti per Partem sic obtinentem Compensanda Judicio Suo
per Medium ne Pretextu præsentis Ordinis quo Quidem Suo
Partes Creditores Quæ ad Q. Franciscum Nadrabissti ad quos Negotium
Tunc pro tunc devenit Causam Compareat et Judicati pati
sub Simili Rigore Obtemperantes D. P. C.

Jsta Q. Andreas Gwiazdowski ad pro Q. Carolum Jurowski Justicium Plantæ
et Quoniam Q. Adamus Mazowski Cdi Q. ex ni Suo Dispari Q.
se Circa quælibet præmissa provide super hoc Q. Dispariens Ad
solutionem Summæ Certum Vigilii Florenos Polonicales Duos Grossos
Die 26. Mensis Februarii Anno præsenti ad Quos Cdi ad Judicati
cum Positione præmissa Q. Penalitate Contravenientes
Tunc Decreto Mutuo Ultimam Partes finalis Judicium Lucem
Ad mi permittitur Condemnata ad quam publicatum Actum
Ut Supra

Publicavit Mindak

Jsta Mtis Thadeum Parentum et Mariannam filiam Dñi
Gotgliebi Cdi per Q. Thomam Gutkowski Mtis Ludovicum Ben
ethus Patrinalis Wilhelmum Parentum Josephum Andream
Ludovicum Stephanum Elisabetham et Annam filios et
filias Kicanskios Cdi per Q. Josephum Bogusski Procuratorem
Plantæ et Quoniam Mtis Jacobus ad Citandum Quelibet
Parens Paulus Cunguindis Elisabeth Catharina Petri

Positiones pendentis mutuo Contradictarum per hunc Mr. Stelko
earum ad mentem Rotulorum Ignatio Cruchi filio
reo Actis Cruz Plowy in Mtawa 6. Septembris ultimo finito
S.S. Petri et Pauli Apostolorum Scribat Die 30 July A.o
1784. transfundisse jam Vero per Eumd. Ignatium Cruchi
& Bernardo Czermich ad Modum Actis Phil. Cruz Plowy
in Mtawa Die 8va Mensis Xbris Anno Ejusdem commissae
hanc Summam Mille quingentorum Flor. Pol. Complu
tensis Certa in Komorowo Die 27 Mensis Septembris
Ao 1782 Inter Mm Wgrodzkiego Cnejus ab una & Eund.
Mm Weste Parte ab altera mita & Confecta Actus Judicii in
ni Raligi Die 21 Xbris Anno Ejusdem per Partes Obtenta per
totes Mm Weste ad Particand. mea Coassumpsisse Jurid.
Attento Supra scripto Documento Discernit Judex Dna Regens
jis Mm Weste Cui & missam Summam Mille quingentorum Flor.
Polon. una Cum Rotulione ab Eius procuratore in et Die Mensis
Junii Anno Currenti Hram officio & actui Cruz Plowy
sub Pena Banis in Casu Contrav. Edicti Citra Mandatum in
Vim fassionis publicandi Solvant & Emolumenta clausa pro
Ord. Pena Fiscum Marcus Polon Parti ad ni Vno & sub Rigore
quo Supra Judicio Suo Solvendi Bani Juris Solvendi Mettis
eminus in Solutionem hinc ad Condemnationem Omni Di
21 Mensis Xbris Anno 1785 super Mm Ludovico Weste ad alter
us Die 14 mensis Junii Ao 1786. super Ulrico Mm Weste
Ultro ni Respectu ni Juris Suis hac in causa ex Parte Jura
Mr. Czermichy Oblata et Publicata Idem Mr. Weste Eidem
Mr Czermichy Solvant Eumdem Duplicam Quatuordecim
mo dierum Polon ni Termino et Sub Rigore quo Supra Judi
cio. Autem Suo Eumdem Sumptis cum Quatuordecim Ma
ri. Polon ni Instanti Sub Solito Rigore ex Regestro Re
nalium in cabaudenq. P.P.U.

Actum in Raligi ni Terminis Communibus Ritus
Pl. Cap. Post Citationem Quinquennii Simul et Pla
cuit Feria Tertia post Factum Sti et Judicialis
Dilatis pro ea Sti fiat Die 5ta Mensis Junii
A.D. 1784 Celebrati

Inter Mr Ignatium Cruchi Judicem Cruz Cruchanovien
sem ad per Dominum Melchiorem Micznyski Juventum Plenipotentiarium
Dominum Bartholomeum Falgeli Camerarium Frum Cruchano
vien Ejusdem Partis Judicium Judicium per Antecessi Decretum
Diei Sui Conservand. Decidendum ni Satisfactionem Litis
orti ad Statutionem Subditis ni Recompensam Le
mandatum Subditis per Dominum Falgeli Subditis Ejus

Sive ad Matrimonium elocata cum Amilo pro pretio
Aut. Jac. L Mariannæ habuerat Supradicto Quidem
Dicti Judicij Sui adjudicari et tradi injuncta huic
Falgeli Stringit id ipsum tantum Inquiriam L Cunegundis
Amillam L Mariannæ ad L Pedi Relicta Gratis Ordina
tiam Statuit et citandum M Laboradelli Illust et Jufa
ab citius Dil proinde ille citandus Ens Amilla pro que
tatis Diem Signavit hunc L Cunegundis Amilla Ac
tata sine Congruo Verbis ni Judicio esse Cernitur Pecir
ad Judicium Comparendum Verbisque ac etiam necompensan
Reprelatam L Mariannæ Subsita per G Falgeli Subrelt
ne ad Matrimonium Elocata Quotam Dignitatem Glorij Pelag
is Moderamine Judicij Sui admittantam ab dicta Mariann
Dein ni Sed Legitimandi per G Falgeli ad Manus Ma
laboradelli ad mutuum Quietationem persolvendum Deter
minat idq sub Pena Bonis ni primis Quarumvis Judicij
Sui exalbernata ni Pulpito Celebrandi publicando D.P.

Instat G Stanislaus ad dicta pretia Jac Silvestrum Le
lusti Reponitur Gravamen Cit et ad per G Christo Ca
mum Gilmelli Inserendum Plenius Judicium Citationis Petum
sum ad Judicium Sed Decidendum Controversijs Plenius mediis
candis Necessariam esse Plenius Comparendum Ubertum
rum Petum Sequens Judicijs Sui exalbernata ni
Pulpito Celebrandi subsequendum Censet Terminus Consti
tuta G Franciscum Komorowski Ads pretia G Josephum
Kamiński Cit et Judicium pretia Judicium Cit Pti ad Pti
Cit Quam ad Judicium Sed Decidendum Controversijs
Petitum Judicii Exandet Aliquidem ad tam Maiorem Sa
guam Quo ad Judicium Suum Sed Circa Conquisitionem
meredatis Super Sortibus ni Bonis Edmundo Gule Lib per
G Kaminski Cit Agros et Areas Alior Vicinor proprias
ij Sui Principij repetitam Eiz ad Demonstrandum taliquo
modo Pretium Ejusdem Sortis Estimata elevatam con
tra Proinde se Ejusdem et Damnificatum esse Inferet
Obstat Proinde ni Ordini Probationis et Repobationis
Praemissi Necessariam esse Inquisitionem per Utramq Pti
tum ni Sequens Judicijs Alternata ni Pulpito Celebrandi
Secundam Censet Terminus Conservato

Instat G Carolus Turski ads dicta pretia Mtm Paulum Papi

Jenem

Pasiforum Laurentij Parentum et Valentinum filium Sathowskie
Pd et aud per Eund. filium Suu et Parentes eius Mre personalites Pp
Albertum Chynowski Rosalianum de Gozinskie Pp Nicolaj Kwasi-
borski RC Viduam Joannem Andreinum et Paulum Komichie Pd et
aud per Eund Pp Carolum Turski Pp Joannem Pl. Dowski Pd et Pd
potter Pp Sophiam Cruchorowska Dna Pp Ludovici Guthowski RC
Pd Judicem per Pp Thomam Guthowski Pp Ignatium et Nicol.
um Kwasiborski Pd potter Judm Innuit per dnum Decanum
Judicij Sui Jopanetie addictionis bonor testium ni sic Modernj
Partes prout Decidens ad addictionem horum Bonor Testium
Pp Turski et alios ejus Coad Stupit Dp nominatum et quosdam
bonos testes ad dcam Actus Partes suas Inquisitionaliter
Reposuerunt Quibus Judex ad Intentum Earum Inquisitis
unum Condescendit Quibus lectis et Matura deliberatione pre
pensis, ex Officio Sua Quando quidem Judicio Suo ex Lris Inqui
sitionalibus plenius Deducitur Pascua Paper Bonor Kwa
siborzyno Parchacze et Karwanie Existentia per hæredes Lis
Bd Kwasiborzyna Parchacze et Karwanie odebant per Moda
nos aud et Pd Pp Turski Chynowski Komichi Pl. Dowski qui
kowskie et Kwasiborskie Predecessores et Quietadores suos alle
prepeditione ab Aliquo habitis ni Continuo suo Usu ha
buisse et in Lrisq Pascuis Inventaria Sua Pascuasse et
Munquam fenum ex Lrisq Pascuis per quempiam Jobe
Etum extitisse ni Rubetkis Quoq Jorsumce Bonor Kwasibo
rzyno Parchacz et Karwanie Eorum hæredes et Pos
sessores Bonor Kwasiborzyno Parchacze et Karwanie tempori
ne Impedimenti Virgultas pro Necessitate Suæ Lucare In
cœpisse modo primum vi Anno 1780 hunc M Sa
lum Sathowski per Decretum Condele Officij Cui Plenu
Possessionem Super Bonis Lrisq Kwasiborzyno Parchacze
et Karwanie Lucrasse adm Possessione pdcti Bonor
Inventariaq Lrisq per Eund M Sathowski ex Bonis ad
vivo ad Effata Pascua et Rubeta pdcti Bonor Kwasiborzyno
Parchacze et Karwanie dispellere demandasse et Eisq Lis
Detrimenti hæredum et Possessor Bonor Mentionatorum
Kwasiborzyno Parchacze et Karwanie expascuasse tue et
Virgultas de Lrisq pro Necessitate Bonor Tempore excidisse
et Numerosis Curribus ad Bona hæc Tempore Con
cisse Lucq quoq vi Anno Elapso 1780 Supravisis pdcis
Pascua et Rubeta ciam ad prænominatos hæredes et Pos
sessores Bonor Kwasiborzyno Parchacze et Karwanie ex
tantia comandato Ejusq M. Sathowski Protocoli vi Lrium

mfidas Originata extitisse et pro inventario sequidem hanc
et Posteros suos Bonos Kwasibergnos Parchacos et Karwanie in
situ Parisis et Rubetis Parientes per M Sathowski in libertate
ad pios Justi Quoq Fratres spectas et confectas extitisse hec
vos Jurantes a hinc dum et Posteri Prenominati Bonos Kwasibo
rgnos Parchacos et Karwanie aut nonnulli Justo de Avena Quoq
M Sathowski super Eius Bonis Kwasibergnos Parchacos et Kar
wanie Communata aliqua ex Parcis Communi Bonos Kwasibo
rgnos Parchacos et Karwanie Abatia et per Avenam M Sat
howski Pulsa Circa Eand Avenam detinuisse attestantur per
Jurium Quoq M Sathowski ex Mandato Jpsi et cum Famulus Ap
positus Quoq Justi ex Dispositione Ejus cum Requisitione
de restituendo Abattor Inventario pervenit et ea restituendo
Inventario Requisivit ex Mandato Quoq M Sathowski hunc
finalem Agnostens Justi licet Innocuus Siquidem spes
se pro tunc a Abatia non parebat Terre alicuius Virgulta De
ubus Plagis Plagio prefatis Jndebite Castigatis extitisse Deinde
Passionis Tempore per Adunios Patronos M Sathowski in Parcis
prenominati Bonos Kwasibergnos Parchacos et Karwanie Immu
nem Famulum Justi Plagis aliquotis Convulsisse Jam quoq
Eius heredes et Posteros Bonos Kwasibergnos Parchacos et
Karwanie ad Jnventarijs de Bonis Temporis Mobilis Da
mne Sathowski et Quos Subditos de Bonis almpsius
ex Damnis per heredes Dictorum Bonos Kwasibergnos Par
chacos et Karwanie ad Jurestas Abatias per Quos Sathow
de Bonis Immobilis proprijs Sui Quos Vinis Vicibus expo
stasse Jam quoq per M Sathowski ad Requisitionem here
dum et Posterorum Bonos Kwasibergnos Parchacos
et Karwanie Vicet Eius suis Subditis ex Jurestatibus Ab
adorum Inventarijs Jnterdixisse tamen Requisitionis pre
fatis modis Quos Sathowski non ad ministrasse Proinde ex premissis
Dicti Quoq M Sathowski non posse Panas Evadere Contem
nat attenta tamen Quoq M Sathowski Jocosa Stricte et Debi
tate non mixi Panis Communalibus sed Jste Declarat Dum
mog Quatenus Quem M Sathowski Etiam Jste cum pen Salu
ris Damnos Vadium Capud Duplum Suprascripti Heredi
bus et Posteritibus Bonos Kwasibergnos Parchacos et Karwanie in
Compensationem quoq Dicti Jntangi Videlicet Quoq Justi tanquam
Proprios Jpsi Quoq Habeat possessionem et Causam quoq pheno cum
Vadium Liquidi Simplex Reliqui vero ad Vadium Quoq
Liquidi Simplex in et Jpsa Secunda post Festum Sancte
Margarethe Virginis et Martyris Anno quoq Ventura
Cesaris Hujus et Actis Cum Plurima sub Pena Banno in
qua Contravenientis Circa Manum Jnjuriis fuerint
plicandi Judicio vero suo per Medium Vadij Capitis in Q
stanto Sub Solita Rigore ac Regesto Pervatim Extendend
Jussit et Enumerat Mihi omnibus Judicium praejudicat et Jnterdict

Ad Jtem M. Subtowski Esq. heredes et Successores suos
Kwasiborscio Pochacz et Karwenie Languam Suis hab
Debitis et Possessionibus quod ng. Item Regina Regnum
Successionem Subtowium non denegat et pro meritis Patris
et Subcti proportionalia Vtatis Jam eius Exec. heredes et
Successores Bonor Kwasiborscio Pochacz et Karwenie per Mpm
Subtowski Concitatis nigasquam Jniquitatibus non gravari
Libros Promanat D. 8vo.

Jtem Gg Simeonem Brzeski et Marianum de Brudzewice
Jesienc Cancs ad st fid per Manifesta ac et Gallis Mas
nomine petit Gg Jacobum Starowolski Successionem
Nowski Marianum de Kwasiborscie ultimi negotior de
Gg Pabi pnpowski R.C.V Mathiam Pld et ad Restantem
et Joannem filios Starowolski Pld et ad Restantem
Machowski Valentinum et Agnethem de Mateowski Jud
cem Cancs Starowolski tum Petrum Jabtonski Capp
Cosc Gg Jacobum Starowolski dcto Petro Jabtonski omi.
et Sigbaldum Pld meibus prefat Judicibus per Intimi
Terum Judicij Sui Conservat Decidere Teneri Pte
Ntes Reponere Jnquisitiones suae in causa ni Antinon Cadentia pa
ducis Suos Edicta dg. Restantes Comet et Juramen Reponen
dum Deinde Salvi Petitoris hoc in Punct admittebo ad Sata
mas Jnquisitiones Judicum et Contulit Decidere Sectis
et Pte Singula Puncta diligenter Intimates et Examinatis
et quid cum Quo Spectat Cedula Jnsi Specifich cum Gg Jaco
bum Skrzeuski Casimirum Gwiski quoq. Mio Machum
ski Franciscum Nicolaum Joannem fratres uterq. Germa
nos et Patruelis tum Valentinum et Agnethem de Matowski
Cancs Starowolskie alg. Marianum de Kwasiborscie Suis
nimis ob Ludovici Starowolski Secundi et post Obt Gg
Stephi Krzeuski Pld V. alg. Casimirum Gwiski Justitiam
unday Cedula Jnquisitionibus Immediate deducitur per Gg Casi
mirum Gwiski et Jacobum Skrzeuski Jam sub Jtem cum
Cardues in Bonis Starowolski Jnsti ad st fid azit quam in Di Jnsti
tionis Jam per Eosdem Gg Gwiuskium Skrzeuski de Valentinum Sta
rowolski Coram Diversis Rnis Judicibus Gg Brzeski Mariano de Kwasi
borscie Verbis Calumniosis et Enormibus affectis pe
Gg Valentinum Starowolski ad Pugnam Verbis provocan
casse Sua Jniuriosis per Gg Agnethem de Matowski Starowolski
Cancs Vbra ac Jovia aliquotties de Duello ad Nihilo pro
Deinde ad se Dcm Gg per Gg Jabtonski Regimen tos pro Ad Com
positos Citatos Locata in Matthaei Collegiate Cancellaria Damna
quoq. Fam pti Ad quam ad Sibi Vicissim Jungasi Rnis
Dnis Judicibus Dcis Gg Casimirum Gwiski Ja
cobum Skrzeuski Valentinum Starowolski et Agnethem Mich

Matuschka Comes nec non G. Jablonski non Pobl. Panar Leade
re Sententiat. Jure Regni Penales arbitratu Decernunt
quatenus Jsti Cib. pro prmissis Deductis Turnius superiorum
Ex. Ploen. in d. Jure Secunda post festum Sctæ Margaretæ
Virginis Mensis Anno prsenti Centura Jngrediant
Jura Sessionem et quid G. Casimirus Cywinski Jacobus Sto
rzewski et Valentinus Starcewski per Spatium Duar Sa
ptimanar Jam vero G. Agnes ple Matuschka Starcewska Cu
rator G. Jablonski per Spatium Trium Dierum Jurisdict
et Explicat nec non ni Egressu et Jurisdict G. Casimirus Cy
winski Panam Duplicem G. Jacobus Storzewski Panam
Judic Duplicem Denig G. Starcewski etiam Jurisdictionis
sui Centum Panam Duplicem quatuordecim Marcar
Polon. tumquog. G. Jablonski Jdem ni Egressu sui de
Turni Panam Simplicem Quatuordecim Marcar Polon
G. Brzeski Acti coram Officio Acts Cur Ploen. Solvant
et Enumerent Jd. sub Pena Bannis Qua ni Egressu de
Turni in Casu Contravention Circa Mansiones faciend
publicam Quo vero ad Advocatum GG. Cywinskich Sto
rzewski Starcewskich et alios cum G. Brzeski Jntentus
quando quidem exhibitis Jnquisitionibus luculenter compertus
per hunce G. Brzeski G. Jacobum Storzewski aliquos
Jurisdictionis sui Subditos et Jn honorem Jurisdictionis sui Subditos prout de
et Jurig G. Brzeski Judex Penalium admittunt Decernunt
quatenus Idem G. Brzeski Turnii Superiorem Castri Plo
cen. in d. Die 30 Mensis prsenti Junii Anno prsenti Centu
rio Jngrediatur Quig Sessionem Spatio Trium Dierum Jn
tinuet et Explicat nec non ni Egressu de Turni Quig G. Sto
rzewski Panam Simplicem quatuordecim Marcar Polon.
Coram Officio Acts Cur Ploen. sub Pena Bannis ni Ca
su Contravention Circa Mansiones in Jbid faciend publi
cand Judicio vero Laesum Marcar quig Coram pro Ma
jorum minister. Sub Solita Rigore et Regestro Penalium
relinquendo Solvant et Enumerent Religiosis vero Cib
ordinat GG. Machcinski Franciscum et Nicolaum Skar
zynski Mariannam de Kwaniewskie ultimi Nuptæ
Chri G. Pet. Kruszewski RC Vidnam Quig Jnquisitionibus
nequidquam subvenerunt Absens pronunciat Damna Vero
ibi Visa et Data Dannis Compensanda Declarat
Durat. Juris Vigore.

Jste G. Simonem Brzeski Acti et Rei petti G. Valenti
ni Radwanski Cib et Acti petti G. Gregorium Gado
ski Cib petti GG. Jacobum Corentium Andream filium

Regore ac Regula Canonicus Abbatiae Scholae et Emanuel Bono
vero ad Pdt Jacobi Gadowski Joannis Brzeski Judex Sepul
Regionis Sti Regis Dominici Lieut Judex Civ Joannis Brzeski Jo
domini Equitis et Alio Pdt ac Rubelli Bonor Brzeski Civ
ma respubl. Regnatis Generalis et Virginibus Sacrae Campan
Lucia cum Pensio nibus Maria Emerita Jacobi Gadowski
et Mariae Consolatae et Pdt alio. Haeredes Examen Bonor
Domicilio Civitatis Regni et Virginibus Regis Jacobi Gadowski Sequestra
ne Pdt Regni Bonis Regnis Pdt. haeredes Bonor Brzeski
patella Fundationis Vicariatus Altaris Sanctae ni Judicio moraquest Jacobi
Gadowski Fundationis Vicariatus Altaris superius Civ Ac ne
Pdnas ne aliquidem Bonificationem Rosae haeredes Judex De
clarat Decretis Praesentis Civ

Pdte Celsus Andreas Matthaeus Rzydowski Capitularis Cathedralis
Cracoviensis ad pro Joannem Melchiorem Mierzynski Juramentum Plenius
Pdtum Judicium Albertus Ubysz Canonicum Collegiatae Plocensis
Bonor Szczepkowska haeredem Civ pro Joannem Josephum Rosen Pdt
Laurentium Drodowski Citat pdtae Judex ad Requisitionem
Comparuit ad Decretum Rudo Ubysz Datum Pdtae Majoris
impugnantes Judicij Civ solitis Consuetis Albertus quatenus
Citationem Majoris literatis Documentis ni Sequens Judex
quis exhibenda ni Pdtae Celebrandae probare tenebatur Ter
mino Consecutae Civ Petitis Rudo Ubysz petitas Causas Majoris

Pdtus Joannes Albertus Malispowski ad pdtae Joannem Antonium Rudowski
Citatis et pedibus pro Joannem Melchiorem Mierzynski Judicium Civ
Partis ad Partis Civ Suum ad Judicium Edicti Decadens Pro
Contradictorij Partium Judicis Scandicis Juridicis Scripti
Manuali Civ Data Sepe ni Seminarium Die Vigesima Octa
va Mensis Junij Anno 1777 per Joannem Rudowski
Civ ni Plen Olim Nicolai Malispowski ad Panantia Sa
pro Sequentia Vigenti Aurior Hungaricali Literis Olim
Joannis Malispowski Mutuo expendens probitione Contracti Dati
Decreti Judicium quatenus Joannem Civ pdtae Summam Vigin
ti Florenorum Hungaricali Una cum pensione ab Ultima quitatione
Juramen ni et Crastino festi Natalis Sti Joannis Baptistae
Anno Quo Ventura Coram Officio et Actis Civ Florez Civ
Regni Basilis ne Casu Contrario ne Bona Civica Masnea ni
pse faciens publicanda ad Scabellum et Emanuel Lustra per Civ
Pdtum Virgam Marcam Valorem Civ ad ni Termino et Sub Rigo
re quo Signa Judicij Sui Civ ni Pdtae Praesentis Juris
fatigari Decreti Praesentis Civ

Pdte Joannes Adelm. Lesch. Jakubowicz ni Bonis Kanonicus

Arendadorum ad petit et Joannam Gie Matthiae et Nicolai
Bourgey Cid jung in Jemino Disparent etc Judicium ad
permittunt Bonis de Cujus Lis in Curia Ploc. Et Clamor
po Ligoribus Cpotate debitarum pro ut petit Cadunque

Pl Recepit etc

Jutis GG Joannes Parentau Agnethae Uxi G Georgii Mi
Dupissi Vic Palat Terre Ujsogrodien Petitis Exhi Joann
Evam G Audrej Nicolarski Curiae Ploc Grabo pro
Cand G Audreum Nicolarski Mantuan ad ithe pro G
Mathiam Starowolski principium Plenipotentiat M Magd
lenam de Zbonistae Uxi M Martini Joanowski Depisi
Ploc Relicti Conjugum Videam Matheum Stad et Ag
tricem pro G Jacinthum Rudzelli nnn Michaelem
Succamnium Sacra Regiae Matis Jacobum Josephum
Casimirum et Joannem Fratres nitos ex Germano Joanowski
Depisitz Ploc Stadt et ad pro Eug M Michaelem et
Joannem Joanowski Suos et fratrum suor minores pubes ha
bitos affectatorem Partium Jam sa pient Reiatur ad
Jam ad Sequentes Judicij Sui Mos et Consuetudines Reg Mas

Jutis GG Joannem Parentau Agnethae ad G Joannis Mi
Dupissi Vic Palat Terre Ujsogrodien Petitis Exhi
Videam Evam Gie Audrej Nicolarski Curiae filiam G
Mi me non Eung Gie Audreum Nicolarski Mandatarium
ad effect pro G Mathiam Starowolski principem Plen
potentiar M Magdalenam de Zbonistae Uxi M Martini Jo
nowski Depisitz Ploc Relicti Mathaeum pro Gie
Jacinthum Rudzelli Principium Plenipotentiat M Michae
lem Succamnium Sa Regiae Matis Jacobum Jose
phum Casimirum et Joannem Fratres nitos ex Ger
mano Joanowski Depisitz Ploc Stadt pro Eug M
Michaelem et Joannem Joanowski Suos Pupillos Fratrum Suor
minor pubes Stadem ad affectandam Partium Jam sa
pient Reiatur ad Sequen Judicij Sui Mos et Consue
tudines Reg Mas

Actum in Regia Mi Mis Comitiis Tribus
Ploc in Castro Dest Clum Regiae Curiae Mis
et Plocensis Sua quarta Pridie festi Ex
altationis Sanctae Crucis Christi Domini Salvat
toris Nostri Anno Dni 1787 Celebrati
Die 6ta Mensis Junij Anno Eiusdem

Jutis Gie Mathiae Starowolski B C Ploc Ad pet

Sessionis Resolutionis Causae prius necessariam esse Condemnationem ad fundum Bni Wenceslay Judicij Sui aut Dni Camerarij Dominium Ploczensis Capitalis tempore quota tempestiva Assistentiae Conducendor admonuit quod Judex Suus officium Gamerle Ubi nus Ducatus absentia non obstante quatenus Partium Cum pleta Condescensionem de decisione Causae per sicionej Partis et Laudo tunc de Violentijs Damnis Injurijs Inquirit fuer elgabit inquisitionis expedit Dubia quaevis Resolvit Ju rimenta ac Calculum ubi necesse erit Decipiet Satisfactio nem Commodam Sui et a quo Competit pleno Jure tentabit Partes in omnibus et Singulis Praetensionibus Mihil minus et Gresolutis Relinquendo pro Exigentia legis stitiae Mori ac Documentorum finalis Laudet disjudica bit et moderabitur aequis Decisioni Partis parendi requi sere Judicatum Vel ab Una Banali illo ni Suo Sen tentionis super Parte contravenire publicanda Ebe bunt Lauta Pena Septem Marcarum Polonicalium Vel per Partem Compensandi Judicio suo ab Utraq Parte Solvendi Et quo Laudum Tmo Partes quos Valuerint et Negotium po posunt adibunt adeitang sub Pigon quo Supra Com parere tenebuntur D.P.V.

Instr Dni Jacobum Rybicki ad per Dni Andream Grzybowski Dni Officialis Cmi Ploczensis Ad per Dni Andream Swigiecki Terminum per Decretum Jurisdictionis ni Antecessor Cadmitra Judicium Sui Et mulgad Sacerdotal Decidendi Inter Partes ad clucre de Sufficiens et Ultmo perducit Processu et Leoniam Partis Ad Dominus Judicij Sui ni Radicz Die 20 Mensis Anno 1786. Instr ac ad ab Una et Dni Joannem Konieski Ad jure Vadi ac alios Parte ab altera latus Solutio nem Pene Simplicis 14 Marcarum Polonicalium demandano tum Cadem in mandatum Coram actis Curiae Ploczensis Die 18. Mensis ejusdem Anno Millesimo 1786 Circa Meridiem ac Pro Comparitione Dni Leonardi Chmielowski Camerarij Dni Lanshorensis ni Virtute Mandati Citationis nunc Dni Rybicki cum Petitione Dni Joannem Konieski Ad jure Vadi sub Petitione Non Solutionis Petiti Marcarum Quod ni Termino Juris Dominici Satisfactionis Obtentum et Publicandi tunc Relationem Petitionis Obtinere Dicti Decumbis per WKP. Andream Marcinkowski de Ozo rubice Authum et Juratum ad Bona Nobilium Vid Coramq Actis Judicij Sui ni Officio ni Loritudine Ad Finem Ploczensis

Die 15. Martii Januarij Anno 785 Celsus Nonnit habitus
de Log Saffierne et Uxor pro Duce Processi Partes
Celsus Doctor Swinde Judex Parti ad experiri pro se
possidere Respondere et mox directe Respondere mandat in di-
recta Responsione JJ Carolus Turowski et Joannes Stidowski
Burgel Civ Plocens ne Unus ex Eisq; qui facilius Con-
dum potuit ad primam Partis ad Requisitionem Decre-
ti pro habilitatione Inventaria Sib Juris Scripta in
Januarii Martii Blog et pro eo Procurator proportionat
fadant et Demittant seu tradat et Dimittat quam Traditio-
nem Nemo sub Panis Legibus Regni de pignoratitiis
Sanctis impugnare audeat Decreti Presentis Vigore

Inter JJ Michaelem Scholmicki ads partem JJ Officialis Civ
Sib pro JJ Antonium Grzybowski et Joannem Szczygielski Sib pro
Tutam pro Decretum Anteriores Judicij Sui Appellatione ad
Assessoratum Cadentiam Saltem Confirmat Duodenis tunc Stan
sib dotare de Appellatione et Uno pro Duplicata Processu et quoni
ad Pars Sib Decretum Judicij Sui hic Stanisl in Causa
die 24 Martii Maij Anno 1785 Instans ad ab Una et
Tutus JJ Joannem Szczygielski Sib pro Sibi Parte ab Altera
Sib Stanislaum Siemaszko Primo Duodenum Stan
Polon Altaris Trinitatis Strictis Stanis Polon Tutis Ex
parte Citata Septem Marcas Polon pro se ad adjudi
cari tum Condemnationem in Termino Quos Decer
Sabbathario Circa Matutinum Gram ante Stum Plocens
Die 30 Mensis Ibsi Anno Eod 1785 Ante non Sola
Stanis Szymaszczak Summar et Lucia Sa Sib Tum
Stanislaum Sibi Citationis per Obtinens Decreto Executivo
pro M Ry JJ Josephum Szczuiak de Sibelinki Ju
stum et Synod ad Bona Ranconem Krzywanice Sib
Comp Sibi Judicij Sui ni Brisko ne Partium ad mu
Tuendo Plocens recognit Reponit habitus de Eod Assi
dens Processu Docet Quoniam Parti ad experiri
Requisitum procedere respondere et mox directe respondere
Mandat ni Directa Responsione JJ Carolus Turowski
et Josephus Stidowski Sib Plocens aut Unus Eorum qui
facilius spondere potuit ad primam Partis ad Requisi-
tionem Decreti pro habilitatione Sortem Sib Juris Sib
propriam ni Bonis Ranconem Krzywanice Sib propor
tionabiles ni Summis Supra sens Lucia Blog et pro
eo Processu fadant et Demittant seu tradat et Dimittat
quam Traditionem nemo sub Panis Legibus Regni.

Inter G. Stanislaum Dzierzanowski Actorem pr. G. Mathiam
Kruszewski Cedentem pr. Officialis Cruz. Plocensis Cedentem per G. Antoni-
num Grybowski Tenere Partem Actorem Docere Partem Cedentem de le-
gitima et Sufficienti Processu Convictione et quoniam Pars Actorum
Decreti Judicij Sui in Plonsko Die 7 Februarij Anno Currentis
Inter Se ab Una et GG. Michaelem et Mathiam Kruszewskie
Parte ab altera pro Actorum Summam Ducentorum Nonaginta
Trium florenorum Polonicorum cum Provisione annuali et Lustra bis
Trium Marcarum Polonicarum pro Re Actorum adjudicans atque Maiorem
cum Publicatione Pene Baonis Coram Actis Cruz. Plocensis
Die 16 Aprilis Anno Currentis facto Reponit taliterque de
Sufficienti Processu Partem Cedentem Docet

Nro. Jour nału.	W Fry- drychs- dorach. Złt. gr. s.	W Dukatach Złt. gr. s.	W Kurancie i Monecie. Złt. gr. s.	In SUMMA. Złt. gr. s.	Nro. Jour nału.	W Fry- drychs- dorach. Złt. gr. s.	W Dukatach Złt. gr. s.	W Kurancie i Monecie. Złt. gr. s.	SU Zł.

W Frv- drychs- dorach. Złt. gr. s.	W Dukatach Złt. gr. s	W Kurancie i Monecie. Złt. gr. s	In SUMMA Złt. gr. s	Nro. Jour nału.	W Frv- drychs- dorach. Złt. gr. s.	W Dukatach Złt. gr. s.	W Kurancie i Monecie. Złt. gr. s.	In SUMMA. Złt gr. s.

Nro. Jour nału.	W Fry- drychs- dorach. Złt. gr. s.	W Dukatach Złt. gr. s.	W Kurancie i Monecie. Złt. gr. s.	In SUMMA. Złt. gr. s.	Nro. Jour nału.	W Fry- drychs- dorach. Złt. gr. s.	W Dukatach Złt. gr. s.	W Kurancie i Monecie. Złt. gr. s.	Su Zł

