PL_1_23-5-30

1. NR I NAZWA ARCHIWUM	2. NR ZESPOŁU	3. NR SERII
1 AGAD	23	5

4. Nazwa zespołu:

Płockie ziemskie decreta (II)

5. SYGNATURA:	6. LICZBA ~~STRON~~:	7. LICZBA SKANÓW:
30	Kart: 364	731

8. DATA WYKONANIA:	9. NAZWA PRACOWNI:
04.11.15	PT IT

10. UWAGI:

1a => karta dodatkowa zapisana.





1a

30.
Terris Plocensis
Decretorum
1783 1784r
d. 1 października 1862r

Actum in Bilsko in Terminis Communibus Terrestribus Placensibus Districtuum Bilscensis simul et Placensis Feria Tertia ipso die Festi Sancte Agnetis Virginis et Martyris, scilicet Die Vigesima prima Mensis Januarij Anno Domini 1783tio Celebratis.

Inter Im Franciscum Kozicki Camerarium Trem Rechanoviens Actorem pntis Meum Mathiam Dzierzanowski Sincerii Vilnicens Cittum per Im Paulum Lotowski, et quoniam Mica Hedvigis de Dzierzanowskie primo ob Ineri Alberti Caplisi Secundi ac post voti ob non Joannis Dzierzyminski Notarij Suppo Salinarum Placens Relicta Consors Ibidem Cittra Placens in Trno dispari et se condemnare permittit, proinde super Eaq Citta disparens cassatis quibuscis actibus ejudiciis ratione solutionis Summar Trno comprehensar Et traditionisque Rerum Mblium ac Inventarior varij Generis tum Segetum Clenodiorum Argenteriorq satisfactionisque Deuo injuncte Communicationis Documentor et decernendi Penalitatis invocationem Processus in Loco ulteriorisq fortis faciendae Executionis permittitur Condemnatio quae decernitur additur, et Remittitur In Actorale vero Partis Citte Evasio Cittonis et Causae cum Impositione perpetui Silentij Cum Comparens vero Causa presens suspenditur K

Publicata

Inter Meum Thomam Rosciszewski Pocillatorem Raciazens actorem pntis, Meum Franciscum Rosciszewski Castellanidam Siepreens Cittum et Judicem pntis Comparens Satisfaciat Mus Franciscus Rosciszewski Castellanida Siepreens Dilationi Majoris Ipsi manteactis Judicijs concessae ibq in instanti, Tandem eandem Satisfactionem non exigente Dno Thoma Rosciszewski Pocillatore Raciazens actore Experiantur In Experimento Judm deuendo Trnum per antenies Decretum Sub valido Contraversij Caudtis Quoniam Mus Thomas Rosciszewski Pocillator Raciazens Meum Franciscum Rosciszewski Castellanidam Siepreens p Solutione Summar primo Mille Florenor Polonicor p annuali Tenuta Byner Barcikowo, Alterius Quingentor Florenor Polonor p Adcribus in manipulis per eundem Castellanidam Siepreens acceptis Tertio item Quingentor Florenor Polonor Descriptas manualia bina distinctim data concredita Inscriptione Quidem eorum actis Trni Placens Sabbatho ipso die Festi Sanctissimae Virginis Mariae scilicet Die Decima octava Mensis Julij 1774to Ao per eundem Cittum in rem sui super majoremve Summam Quatuor Millium Florenor Polonor recognite comprehensar quarum a Pleno superius exarate Inscriptionis super majoreve Summam recognite Rem ad Judm Convenit, Mus quod Franciscus Rosciszewski Castellanida Siepreens Cittus pntis Causae non impugnatur, imo eandem Judm p realitate agnovit, Ideo Judicium Statuit Quatenus Mus Franciscus Rosciszewski Castellanida Siepreens Cittum Summas pmissas et quia Mille Florenor Pol p Pensis Byner Barcikowo et Quingentor Florenor Polonor p Adcribus in Manipulis receptis citra Impressiones, Jam vero Summam Quingentorum Florenor Pol ad Scripta manualia bina concreditam

cumpiorem

cum Provisione ab Anno 1774to ad infrascriptum solutionis Triuum per quinque à Centum computata Coram Officio et Actis Crōnē Florenē in et pro Feria Secunda post Festum Nativitis Sancti Joannis Baptistæ futuro ventura sub Pœna Bannis in casu contraventionis circa Manifestationem faciendæ publicandæ Mstico Thomæ Rościszewski Podstarosti Raiazdzieńskiego Actoris vel Ejus speciali Plenipotenti solvat et taliter Enumerat, Luito Pœna Septem Marcar Pol. Parti dum Summa in Termino et sub Rigore quo supra, Judicio vero suo totidem sub scriptivo Rigore ex Regestro Banalium extendendo solvendæ Nihilominus in Oblationem Condemnationis cepit Actoris super Citto hac in Causa in Judicijs suis hic in Biłsko Fra Secunda post Dnicam Rogationum subsequi Die quinta Mensis Maij 1778vo Citatis absentis Solvat Joannes Franciscus Rościszewski Castellanicz Siepienensis Citatus Pœnam Duplicem Quatuordecem Marcar Polonicalium Parti Actoris in Termino et sub Rigore quo supra, Judicio vero suo per medium Ejusdem Marcarum sub distincto Rigore ex Regestro Banalium extendendo, Adactenus Scripta manualia ad hoc Negotium servientia et Inscriptionem Debitoream superius de Actu exaratam Judicium Suffert D. V. Rigore.

2 Inter Meum Thomam Rościszewski Podstarostam Raiazdzieńskiego Actorem ptæ, et Meum Franciscum Rościszewski Castellanicz Siepienensem Citatum ptæ, Satisfactionis Franciscus Rościszewski Castellanicz Siepienensis Citatus Dilationis Majoris ad quam se in anteactis Judicijs reperat Pg in instanti, Pœnam numergente Meo Rościszewski Actore Satisfactionem Dilationis Majoris in Causa Ipsius Experimentum injungitur, in Experimento Terminum Pris Actoreæ per anteriora Decretum Judicij sui conservatum decidendo Controversijs Ptium indultis Exactis Judicijs insistendo Scriptis manualibus binis primo quia in Barcikowo die Decimatertia Septembris Anno 1780mo super Summam Centum Florenorum Pol. subalternorum die tertia Septembris Anno 1781mo in Kosino super Summam Ducenti Florenorum Pol. per Meum Citatum in rem Mstici Actoris dati Decernit Judex Quatenus Jsdem Meus Franciscus Rościszewski Castellanicz Siepienensis Citatus ptactas Summas primam Centum alteram Ducenti Florenorum Polonicalium Scriptis superius specificatis obsecutas et per Citatum realibus agnitas in et pro Feria Secunda post Festum Nativitis Sancti Joannis Baptistæ prima in Anno presenti Judicando cum Provisione ab eis Summis proveniens per quinque à Centum Computanda Coram Officio et Actis Crōnē Florenē sub Pœna Bannis in casu contraventionis circa Manifestationem in ibi faciendæ publicandæ Mstico Actori Solvat et realiter Enumerat, Luito Pœna Septem Marcarum Polonicalium per Citatum Mstico Actori in Termino et sub Rigore ex Judicio suo totidem in instanti sub Scriptivo Rigore ex Regestro Banalium extendendo Solvendæ D. V. Rigore.

3 Inter Jm Lucam Sielski Actorem ptæ, Meum Joannem Rościszewski Castellanicz Raiazdzieńskiego Citatum per Jm Joannem Uminski Judicem ad citationem Pris Actoreæ coram Ejusdem Judicem ad Judicium decidendo Controversijs Ptium indultis Exactis Judicijs Leonardum Ejus Lucas Sielski Actor Meum Rościszewski Citatum pro Solutione Summæ Sexaginta Florenorum Polonicalium ad compactum verbale per Actoreum Mstico Citto mutuo concredito suo in Judicio convenit, Jam vero Meus Rościszewski

Citatus Pœna

Citatus eanq; Summam p reali agnouit, Prout de Jure Statuit Quatenus
Dem Meus Rosciszewski Cittus eanq; Summam Sexaginta Florenos Polon
in et p Vigilia Festi Natlis Sancti Joannis Bapte in Anno p[rae]s[en]t[i] p[rae]
incidenq; coram Officio et Actis Cien Plocens sub Pena Bannis in casu
contraventionis circa Maadnem in ibiq; faciendq; publicandos Actori Sf
vat et Enumerat Luita per Cittum Pena Septem Marcar Polonicalo
Parti Actoree circa Solutionem p[rae]mis Summas sub Rigore quo supra,
Judicio suo totiq; in instanti sub solito Rigore ex Regestro Banalium
extendendo Solvenda: Nihilominus in sublationem Condemnationis
in Judicijs suis in Plocko Fra quinta prid[ie] Festi Sancti Francisci Con
fessoris, scilicet Die Tertia Mensis Octobris Anno Cpterito 1782do
super Citto hac in Causa absentes Solvat Jgr Meus Cittus Penam Dupli
cem Quatuordecem Marcar Polonq; Parti Actoree in Trino et sub Rigore
supraseñs, Judicio suo Penam Simplicem Quatuordecem Marcar
Polonq; in instanti sub solito Rigore ex Regestro Banalium extendendam D.V.

Inter Inn Lucam Sielski Dominum et Labsum Joannem de Bonis Sambor
Subditum et quiq; Subditum in absia Domini Actores p[rae]mti, Meum Joan
nem Rosciszewski Coillatorq; Raciazien Cittum per Meum Thomam
Rosciszewski ibid Coillatorq; Raciazien Fratrem Judm Deindendo
Cittonem Parti Actoree Parti Citto p extraditione Vacce bonifica
tione Ladicimor ac Vituli Semibiennalis Seu Solutione Valoris po
Epis editam Controversijs Caudibs Jum attenta Supravenie Vacce
et Vituli ad Requisitionem Nobilis Antonij Herman nre Mris Joan
nis Rosciszewski Coillatorq; Raciazien agentis coram Actis Cien
Plocens Fra quarta postridie Festi Scapularis B.V. Marie scilicet die
Decima septima Mensis July Anno Cpterito 1782do per Officium
Cien Plocens Jasahone Devenit Quatenus Jgr Meus Joannes
Rosciszewski Coillatorq; Raciazien Cittus Quotas infrascriptas
binas et quis p Vacca Viginti quinque Florenos Polonq; jamvero
p Vitulo Semibiennali Florenos Polonq; Novem Supravscripta
Jasatione exaratas Coram Officio et Actis Cien Plocens in et p[rae]
Secunda post Dominicam Invocavit Quadrag Anno p[rae]s[en]t[i] venturo
sub Pena Bannitionis in Casu contraventionis circa Manifestatio
nem faciend publicanda ad Ottavas et Luctationem Inscr Lune
Sielski Actoris Solvat et rgaliter Enumerat Luita Pena Simplici
Quatuordecem Marcar Pol etiam includendo bonificationem Lati
cinijs Parti actoree et sub Rigore supraseñs, Judicio vero suo per
medium sub secretivo Rigore ex Regestro Banalium extendendo Pluri
es, Nihilominus in Sublationem Condemnationis ex Pte Actoree
super Citto hac in Causa in Plocko Fra Quinta prid[ie] Festi Sancti
Francisci Confessoris scilicet Die 3tia Mensis Octobris Anno elapso 1782do
absentes Solvat Idem Citatus Penam Dupliceam Quatuordecem
Marcar Polonq; Parti Actoree in Trino et sub Rigore supraseñs Judi
cio vero suo per medium sub secretivo Rigore ex Regestro Banalium
extendendo D.V. Rigore.

5 Inter Mcum Hilarium Mosterski Vexilliferum Regiminis Gvardiae Sō Rgae Mtis et Reipublicae actorem pntē, Ges Susannam Sti Jacobi Rakowski Cassidani Sti Semeonis Myszynski et Constantiam Pi Casimiri Astrzewski Consortes Modlinskie ac Earum Maritos Citatē per Ges Rakowski et Myszynski Maritos suos et Conthum, sicad tum Ges Ostrzewskie nibus pntē, Judm Jnium per anterius Decretum Judicij sui conservatum decidendo Terien Ges ad Satisfactionem anterion Decō Judicij sui in puncto Communicationis Documentor hac in Causa gtato, idq in instanti censet, et quoniam Ges Ipsis Documenta per Summaria censera et per se ac Judm Suum Supsera Sibi ab initio Communicanum fuerecq Documenta cum Summarijs confrontata exiterunt, Prinde Compbent realitatem communicatis Documentor idq in instanti, et addatur eisdē Judicis ad praestandum Juramenti Poenam, Presiterint tum Mag Hilarius Mosterski actor, quam Ges Jacobus Rakowski Citatus suo et alior Citatorum nē, quibus Juramentis attentis Satisfactionem Decō Judicij sui adm vento Causam Ipsem ad Prescriptum Legis in Sequens Judicij sui ex alternata in Loco Celebrand Jnis deidem declarat R.

6 Inter Religiosum in Christō Patrem Joannem Ostrowinski Ordinis Sancti Dominici Conventus Thorunien Professum Commendarium Surgine actorem per Jm Josephum Rytowski, Cum Martianum Cisthowski Citatum et Judicem per Jm Chrisostomum Lichinski Judm Citationem Ges actores Pntes editam deidem Controversij Exaudith Decernit Quatenus Prius Martianus Cisthowski Citatus Juvencas binas Ad Ipsas p Cang Ad p Conservatione hyemali ad Bona Sicligi Ges Onuphrio Cisthowski Citti Filio datas Ipsa actori ab Acta Ipsem Decreti in Duobus Septimanis Extradat Ipsi sub Bona Bonis in Casu Contravention circa manifestationem eram Actis Ipsem Decernendis Publicandis D. Ipsae

7 Inter Ipsum Albertum Sonechowski Actē pntē et quoniam Pi Franciscus Felix Petrus, Balthasar, et Bartholomeus Wolczynscy Citti Ipsem in Jnō Disparent et se condemnare permittunt, Prinde super Eisdē in Loco Extradictis Documentor ad Sortem Jm Ipsum per Actē a Citti quaestam Ipsa regulanq Ipsis consentiendo Summario et Juramento compbando per Decretum Judicij Ipsem extradi demandat permittit Condemnatis, qui Decernitur Additur et Remittitur

Publicatum.

In Bilsko in Terminis Communibus Terrestribus Plocensibus Districtuum Bilscensis simul et Plocensis Feria Quarta postridie Festi Sanctae Agnetis Virginis et Martyris, scilicet Die Vigesima Secunda Mensis Januarij Anno Domini 1703tio Celebratis

8 Inter Ges Casimirum et Albertum Pomianowskie actores et Citti pntē, Ges Stanislaum Trembinski et Valerianum de Szantowskie Conges Citti et absens per Maritum suo et Conthis suos nūe pntē, Ges Urbanum Konyskie et Ioan

de Konyskie

de Korytsko ... Dñi Dominici Goszczynski Relictam Viduam adictho
et Judicem per eum Dñm Urbanum Korytski suu et Dñi Gaszczynska
Sororis suae nñe pntis, Dñs Joannem Stanislaum et Adamum
Worowskie Adictales per eum Dñm Stanislaum Worowski suu et
Fratrum suor nñe pntis Dñum Lucam Josicki adictum et Judicem
pntis, Dñum Andream Korytowski adictum et Judicem per Dñm
Lucam Josicki Judem Dñum per anterius Decretum Judicij sui con-
cessis Partibus Communicationis Documentor Conservatum de-
cidendo Controversijs Exaudito Decernit Quatenus Successores
Pomianowiani nempe Dñi Pomianowscy Korytscy et Worowscy
in Satisfactionem Gratiosae Dilationi Summarii Documentor
suos Conscriband sibi ad Prascriptum Legis Communicent Pq in-
stanti, et quoniam Suprascripti Dñi Pomianowscy Korytscy
Documenta sua per Summaria conscripta manibus suis et per Judi-
cium Comportarunt sibiq ab invicem Communicarunt, eaq Do-
cumenta Confrontata extiterunt, Hinc de Competenti realitatem Com-
pertator per ea Documenta idq in instanti et addictus Mis Ju-
dicialis ad pronunciandum Juramenti Rothani Prastiterunt Juri Alber
tus Pomianowski Actor suu et Fratrum suorum nñe, Urbanus Korytski
suu et Sororis suae nñe Jam vero Dñi Worowscy et Josicki Documen-
ta sua circa Decisionem Causae presentis in Sequenti Judicij sui ex
alternata in Modo celebrando Comperiare ac Conferre Tenebuntur
Gratiosi vero Pomianowskie ac Korytskie Satisfactionis anterioris Decreto Judicij
sui admissis Tractum Summarij

9 Inter Gñm Paulum Trzcinski Actorem per Dñm Thomam Trzinski Meum Amicum de
Kozichod Nñci Dñi Lukazewski Vexilliferum Lauskronen Relictam Con-
sortem Viduam Citatam per Dñm Mathaeum Lisowski, Dñs Bartholomae-
um ac Josephum Lukrzewskie ab Nñci Dñi Lukrzewski Vexilliferi
Lauskronen et Annae de Kozichod Juniores Congum Filium et Filiam
Minorennes Citatos per Dñm Laurentium Sokolnicki, Judem Citatorem
Curiae Judicum Dñi Citatis per Solemnem Insinuationem Aureos hungaricales
per ob Meum Petrum Lukrzewski ab Actore conventos Additam decer-
do Controversijs Citatis Exaudito Decernit Judem Quatenus Actor
Paulus Trzcinski Actor Comparebit realitatem presentis Quoto Qua-
tuor Aureos hungaricales in Sequenti Judicij sui in Modo ex
alternata celebrando

10 Inter Meum Valentinum Rokitnicki Actorem pntis, Meum Hippolitum Dobrski
Citatum per Dñm Hiacinthum Predpelski ad Repositionem Comparen-
tem Citatum Datam Ejq Meo Dobrski Citato in Causa presenti personaliter
requirente Dilatio majoris ex qua Causae suae pretactae Dobrski Citatis
in Judicij Coni Prasentis Cujarie presentis attentat quam Literatorij
Documentis in Sequenti Judicij sui ex alternata in Modo celebrando
observare tenebitur

11 Inter Dñm Josephum Dobrski Actorem pntis, Dñm Albertum Gorzechowski Citatum
et Judicem pntis, Licet quidem Dñi Petrus Meczynski et Anna Szumanska
Conjuges Citati Comparitionem non inscribunt, Cum vero suprascripti

Gmoś Mcgrynscy Conges Condemnatione coram Actis Cōnz Plocens Tra
Tertia post Im Omnium Sanctoś Scilicet Die Quinta Mensis No-
vembris Anno elapso 1782do ex Pte Imi Josephi Dabrowski Actoris
ratione non solutionis Summa Ducentos Quinquaginta Florenz Pols
Deno Judicij sui hic in Bilsko Die Decima Mensis Maij Anno cur
plato cum porsione a Data Scripti proveniens et Pona Lucta Tri-
um Marcas Polonicas Adjudicato in Termo satisfactionis circa
Maonem ottenta ex Prescripto Legis plenarie convicti ese pbantur
Deo attenta Eos plenaria convictione in Contumaciam Suprascrōs
Imśos Mcgrynskich Conjugum cum Imso Alberto Jonechowski Comparente
Negotium introducere mandat Introductione Negotij Judex Citatorem
Pte Actoree cons Im Albertum Jonechowski Citatum Comparentem
p Comportatione Contractus Resignatoni Inter Ipśos ab una et Suprā
scriptos Dnos Mcgrynskie disparentes respectu Resignationis Sorti-
um super Bonis Sekowo sitis ac p Satisfactione auterion Decreto
cum Imśis Mcgrynskie plato edictum decidendo Controversijs Exau-
ditis Decernit Quatenus Imś Albertus Jonechowski Citatus Eunz
Contractum p Cujus Comportatione Convenitur Comportet idque
in instanti, et quoniam Imś Albertus Jonechowski Contractum Resi-
gnatorium Sortium super Bonis Sekowo sitis inter se ab una et
Dnos Franciscum, Felicem, Petrum, Balthasarum et Bartholomeum
Mcgrynskie in Plocko Die Decimaseptima Mensis Junij Anno elapso
1782do datuatum pte ab altera conscriptum Actisq Cōnz Plocens cur
Die quo et Data roboratum Comportavit Deo in puncto Comportationis
Satisfecisse Eunz Im Jonechowski Admisit Causamq ulterius prosequi
jubet in Prosecutione quando quis Judicio suo deducitur Summam
Ducentos Quinquaginta Florenz Polonicales per Imśos Petrum Mcgrynski
et Annam Szymańska Conjges a Imso Josepho Dabrowski ad Scriptum
Manuale de Data Ejus in Dambrowsk die quinta Mensis Novembris
Anno 1781mo Ao Datuatis conredictum Contractu Resignationis Sorti-
um Bonor Sekowo superius de Data exarato ex pretio p permissis
Sortibus Eunz Im Petrum Mcgrynski concernens circa Fundamen
quisq Eanq Summam ad exolvendum Imso Dabrowski Imsum
Jonechowski prisquos tenorem modernum Citatum suprascrō Contractu in se cor
sumpsisse Deo Judē attento Suprascro Contractu Resignationis Decer
nit Quatenus Imśus Albertus Jonechowski Citatus Summam pfatam
Ducentos Quinquaginta Florenz Polonz in se ad exolvendum cōsump
ptam p Vigilia Festi Natlis Sancti Joannis Baptistae Anno pro
ximo venturo Coram Officio et Actis Cōnz Plocens una cum pro
ne a Data Contractus proveniens per quinque a Centum convictiana
sub Pena Bannitionis in Casu Contraventionis circa Maonem
faciens publicando Actori Imśo Dabrowski Solvat et realiter Enumer
Lucta Pona Septem Marcas Polonz Pri cum Summa in Termo et sub Rigore
supravenit Judicio vero suo totius sub rescisivo Rigore ac Registro Con
tium extendendo Solvenda Dnō Vigore

12 Inter Im Ignatium Pinkowski Actōs pntis et quoniam Imśi Petrus Mcgrynski et Simon
Konstowski Citti presens in Termo disparent, et se condemnare permittant pinde ex per
eius Citis disparens et super Bo Mcgrynski Rationis Solutionis Summa Ducentos

Florenz Pols

Herrenda Volonica Alb Scripto manuali solvi asseuratus Jam vero super
Eodo Simone Kantowski respectu recognitionis Subscriptionis realitatis
Scripti super causa Summam in Lucro ulteriorisq fortis faciendae
Executionis permittitur Condemnatus, qua D: Additus admittitur

Publicatum

9. Inter Peritissimum Armodum Rendum Fabianum Sebastianum Praepositum Ecclesiae
Maluriensis Patruum Antonium Margarethan Enosi Antony Kruszewski
Helenam Enosi Josephi Dierzanowski Comites ac Eas maritos Magdale-
nam Agnetem et Marianam Virgines Sumptas Cyrinskie Alb
per Eundos Dnos Antonium Cyrinski suos et Coactores suos mera Jmpe-
tum Plenipotentem ~~suo~~ pont, Deo Casimirum et Ludovicum Fratres
Catharinam de Dranowskie ob Enosi Josephi Bielkiewicz Relictam
Comitem Viduam Matrem Victoriam Dni Mathaei Bielkiewicz Comi-
tem Eram Virginem Sumptam filiam Et Thaddaeum Bielkiewicz
ac Emanuelem Dni Mathaeum Bielkiewicz Supra scriptos Deo Victoria Bielke-
wicka Maritum Citat et cum Sauueo ob Enosi Thomam Jaroszewski Camerarij
Gambalis Plocen Citatione Alb per Dnum Paulum Lotterbi Jnscri-
ptum Plenipotentem Adem Rndum Hieronimum Praepositum Radzieiouiensem Mes
Norbertum Camerarium Gambalem Plocen Theodorum de Kuchorskie
ob Enosi Theodori Jaroszewski Relictam Comitem Viduam Matrem et Tuto-
rem Procreatum et Caram filios et Filiam Jaroszewskie Dnum Mum Bartholo-
maeum Mazowiecki Tribunum et Praefectum Ciuitatensem Cruc Sepult Terrae
Lowicen Curatorem Citto per Dnum Hiacinthum Praedpetski Jnscri-
ptum Plenipotentem Reum ad Citationis Actum Summ ad Judic edictal decidendo Contr
versiis Actum inducitis Exceptis Jgnaris principaliter agentes nempe
Bonifratrum et Deo Cyrinskie Alb ac Deo Bielkiewicz Citto Satisfaciendo Dazo
Judicij sui Jnjuncta Communicationis Documentorum hic in Bibliotheca Secun-
da post Dominicam Exaudi prima scilicet Die 13ta Mensis Maij
Anno elapso 1782do hac in Causa inter Easdem Partes plato adjornato in instanti Judicium caret
et quorum Petitis Admodum Reudum et Enosi Cyrinscy Alb in Petitoria
clionem Ejusdem Dni Judicij sui Criterion Documenta sua ad Causam
pien spectantia per Summaria lenscia et parte ac Judicium Su-
um Palcen tam Enosi Bielkiewicz quam Successoribus ob Enosi Tho-
mae Jaroszewski Camerarij Gambalis Plocen Communicarunt haec
Communicata Documenta cum Summarijs confrontata exiterunt
Proinde comparet unus et Alterius realitatem Communicatorum Docu-
mentorum Dni in instanti et additur Actus Judicio ad praestitionem Jura-
menti Rethanc Praestitit Noster Antonius Cyrinski suo et aliorum
Autor nne Fratrum Enosi Bielkiewicz Citti in Sequens Judicium Suae
Cadentia Documenta sua Pti admodum communicare asserunt Proinde
tam Jus Enosi Bielkiewicz Citti, quam Sauueo ob Enosi Thomae Jaroszewski
Camerarij Gambalis Plocen adducti Jmissa Documenta per Summa-
ria ansere sibi Communicare tenebuntur in Sequens Judicij sui
ex alternato in Actu celebrando hanc Causam in eius Sequens
Judicij sui Judicium Decidendo Declarat Jnso Conservato

14. Inter Deo Paulum Antonium Joannem Casimirum et Mathiam Fratres
inter se germanos Lezczynskie Alb per Dnum Antonium Lesczynski

Fratrem Stalmajorem suũ et aliũ Fratrum suor nñe pntũ, Dño Josephum Leszczynski et Bartholomeum Wotowski Cittos per Mm Hiacinthum Sredpolski. Tandem quoniam Comparens Dñs Josephs Leszczynski ab instantia Comparitionis recedit et Eunq; condemnare permittit, inde super eor Dño Josepho Leszczynski Citto ratione solutionis Summe sexcentor florenor Pols una cum expressione ad alterum tantum aecreto in Casu ulteriorib; faciendor Executionis permittitur condemnatio, quas Decernitur additur et Remittitur Cum Comparente vero Dño Wotowski ad Comparitionem diei parem Causa presens suspenditur. J. C.

Publicatum

nb. Inter Dño Joannem Leszczynski et Josephum de Obrzeżnica Jnicem longes ad per Mandatum suũ et Cittõ suor nñe pntũ Gñ Thomam Obrzeżnicki Cittum pntũ. Tandem affectantibus Cittis Rejicitur Causa presens ad Sequens ex alternata in Plocko celebrand Jmũ J. C.

15 Inter Dños Joannem et Catharinam de Gierzynskie Mathiam et Petronellam ittq; de Gierzynskie utrosque Conjges Lutomirskie Actores et Cittos per eor Dños Lutomirskie Mandatar suos et Cittum suor nñbus pntũ Mathiẽo Romualdum Subjudicem et Laudum Judicij Jrrõ Vicegrodien Fratres germanos Radlubowskie Cittos per Dñ Josephum Lesowski Mcõ Sebastianum Cajetanum Thesaurarij Sieprcen tum Penitrcen Dñ nunc Valentinum Canonicum Cathedralem Cracovien Praepositum Lagowen atq; Sophiam Mspi Ignatij Michiewicz Thesaurarij Sieprcen Conthoralem et Sororem germanam Kotowskie ac Cunegnet Mcam Michiewicz Maritum Cittos per Mcum Cajetanum Kotowski suum et Suprascror Cittor nñe pntũ, Mcam Ludovicam de Kosinskie ob Mspi Pauli Lorawski Subdapiferi Orzarien Relictam Contem Viduam Matrem et Bartholomeum Filium Lorawskie Cittos per Mm Bonaventuram Cichowski Jnsinen Nuncium Contem Nuncupatos ob Dñ Victoriã de Radlubowskie Oricha Cittos per Eunq; Penitrcen Adnũ Nudum Florianum Praepositum Radzieien tum Dño Norbertum Theodorum de Hluchowskie ob Jnem Theodori Jaworowski Relictum Contem Viduam et Matrem Stanislaum Vincentium et Carum Filios et Filiam Minorennes Jaworowskie nec non et Reum Bartholomeum Mazowiecki Tribunum et Vicesgitanearum Sinen Terre Lowicien Curatorem Cittos et actores per Mm Hiacinthum Sredpolski Jnsinum Clientem Comparens et secum Jus Controvertens, quar Rerum Controversiarum Jnstantiis Causidicis, quoniam anterior Condescensio per Dños Judicij seu et Principue ultimanium in Plocko Sabbo ante Dñ Sc Agnetis Virg et Martyris vulgaret Dã 19na Mensis Januarij Ao elapso 1762do inter modernas Partes platum actum Odum Bonor Mlice Jarmuty, Koziki Koszteny et Obory ac alia ea pertinen, assignatos ob contumaciam Mspi Pauli Radlubowski Judicij Jmi Vicegrodien tum Mcor Kotowskich Michiewiczow Lorawskich atq; Suos ob Dñ Victoriã de Radlubowskie Oricha in Comparitionem presentem Dein instantium Suum non est Cortita effectum Ipse in Ordine Citationis Ejusq; Executionis Contentor anterior Decreti Necessariam spe denuo iteratam Condescensionem ad Jandum Suprascror Bonor Mlice Jarmuty, Koziki Koszteny Obory et alia eo pertinen, Judicij seu aut Dñ Camerarior Jnsum Clientem Jnvenit, Quo Judicante unius Duove absentia non obstante sive unius Dñi Camerarij Jmi

Plocensis

Plocen. Quia de adventu seu tempestive faciendâ Avisatione mutuo
Plium sumptu conducendum et condescensurum sui conducendae et
condescensurae Contenta anteriorâ Decti hac in Causa inter Ptes pla-
torum in toto Exequatur et ad effectum deducat Ptes in Omnibus
et Singulis Intervenientijs mihi in tantum et irresolutum relinquendo
ad Contenta Mandatorum Jnis et Documentor p Exigentiag Legis et
Justitiae finaliter Decidat Disjudicabit et moderabitur, Penas in Sublatâ
nem prefud decernet Quod vel Cujus Decisioni Ptes parere Judica-
tumq pati vlg sub Pena Banni ipso in Jnio Condescensionis super
Pte contravenien, publicandae Debebunt et Tenebuntur: Lucta per
utramq Ptem Pena Simplici Quatuordecem Marcar Pol Pi pro Pte
compensanda, Judicio vero per medium ab utraque Pte Vrasijunis Sol-
venda, Pro quo Condescensionis Jnio Ptes quas volverint et Negotium prepo-
sierit adeant adeundi vero comparere et Judicatum pati sub Rigore
supra scto Penae Banni Obstringuntur; Ratione vero Contraventionis
Supra scti Dati injunctae ad memorata Puna Condescensionis Meo
Paulum Radubowski Judicio Irem Urso Jordan et Sebastianum
Cajetanum Theiaurarii Sieprcen; Pultren Rendmus Valentinum
Canonicum Cathedratem Culmen; Sophiam Mchi Ignatij Michalowa
Thesaurarij Sieprcen Anten Fratres et Sororem Kozlowskie Ludovicum
de Rosinskie ob Mchi Pauli Lewandowski Subdapiferi Orzechowo Rosicam
Conten viduam Mathen et Bartholomeum Filium Lewandowskie nec-
non Succos ob Sae Victoriae de Radubowskie Osicella punibiles ad in-
venit decernendo Quatenus p ejusmodi Contraventione Penam Dupli
rem Quatuordecem Marcar Pol Pi Actoreo scilicet Mihi Lutomirskiwo
Durantibus Judicijs suis sub Pena Banni ex Registro Generalium
in determinio Judiciorum pcen publicanda, Judicio vero suo Penam
Simplicem Quatuordecem Marcar Pol sub Semivo Rigore ex eod
Registro extendendo Solvant D. P. Rigore.

16. Inter Jm Franciscum Popkowski actorem per Mchi Filium Popkowski suum Procu-
ratorem Plentem, et Jos Sigismundum Parentem Martinum et Casimirum
Filios Dąbrowskie
Citos dato per Jm Sigismundum Dąbrowski Parentem suum et Filiorum
suor nne pnth Licet quis Mostes Antonius Uminski Actus Comparitionem
nunscribit Cum tamen Condemnatione coram Actis Crnis Plocen Fra Secun-
dae post Dominicam Conductus Paschae proxima videlicet Die 23tia Mensis
Aprilis Anno Dni 1761mo ac pte Mchi Francisci Popkowski actoris respe-
ctive non solutionis Summae Triginta Octo Aureor hungaricalor cum pricio-
ne ab eaq proveniente ac Pona Primo Lustri Septem alterius Simplicis
Quatuordecem Marcar Polon Dni Judicij Officij Crnis Plocen Fra Se-
cunda post Dnicam Oculi Quadrag pxa nimirum Die 19na Mensis
Martij Anno cor 1761mo plate adjudicato in Jnio Satisfactorio obtenta
mente Legis plenarie constitutus esse probatur, pinde Eorum attenta Equa
Jnio Antonij Uminski Citati contumacia Ptibus comparen Experi
ri mandat Jm Experimento Controversijs Plium inductis Quibus
resolvendo Remissionem a Judicio Officij Crnis Plocen eorum ad Judi
factam tum Adstationes Plium Suum ad Judm dictas deridendo
et Judm pens

Licet quid Joannes Franciscus Pepkowski alter Solutionem Suprascriptæ Summæ Triginta octo Aureorum hungaricalium cum prizione præmissæ ac Pœnæ Quite Septem tam Pœnæ Simplicis quatuordecim Marcarum Polonicalium ab eorundo Uminski plenarie contenti sibi adjudicatæ à Joanne Dąbrowski Actis Sortis in Bonis Umieniensibus Lubki sibi ab eorundo Uminski Obligatis Consequentibus injungendæ Concludendi, Cumvero Joannes Dąbrowski Actor simul et cum Matrone sua coram Actis Curiæ Plocensis Tractumta post Dominicam Sexagesimæ præ Salutem Die 22da Mensis Februarii Anno 1781mo per Joannem Martinum Dąbrowski, et Dominum Sigismundi Parentis et Casimiri Fratris sui Dąbrowskich nomine facta Incorrespondentiam Proventus à Summa in Obligationem posito Sortis Bonorum Umieniensium Lubki per se exposita obiciant, Circa Decursum Officij Curiæ Plocensis Remissionis Tertiæ Secundæ post Dominicam Resurrectionis præfati vero 15ta Mensis Aprilis Anno 1782do prolatum ob rationem Ejusdem Incorrespondentiæ Proventus alij Concurrentia Creditorum Ejusdem Joannis Antonij Uminski a fine Obligatorio prefatæ Sortis Bonorum Umieniensium Lubki recesserunt, et nunc recedunt exinde a solutione suprascriptæ Summæ cum prizione ac Marcis eliberandæ concludunt, Primo de Suspensa Decisione Causæ præsentis Necessariam esse Ordinationem Juris Camerarios omnes Plocenses Uniuersos absentia non obstante ad Fundum Bonorum Umieniensium Lubki Sortemque Joannis Antonij Uminski hereditario Juri Obligatorio Bonorum Dąbrowskich Subjectam conducendos adiuvenit, quod Officium Camerale Plocense capitato tempore prius de aduentu sui tempestive faciendæ Visationis mutuo Priùm Sumptu conducendum et deinde mensurem Computationem Documentorum tam Massam Substantiæ Antonij Uminski enucleantium, quam Onera prædicti Juris Uminski in eaque Substantia esse extendentia pro tantum per quemlibet rem Demandabit, Quibus comportatis Onera quævis Liquidabit, eaque cognoscet et resolvet, Massam Substantiæ constituet, quod si Bona Ejusdem Juris Uminski Oneribus ejus Sufficient Solutionem Onerum per quem interest Sententiabit, quod vero Aggravata Ejusdem Oneribus compensetur Onera eadem in Sorte hacce mere Potentiali Collocabit, Sortem eandem Cuique Creditori proportionate Adjudicet Calculum si debebitur excipiet, de Desolatione sive Reparatione Inquirendi Investigabit, Inquirens si Opus fuerit expediet, Juramentabili Oportuna videbuntur attentabit, Satisfactionem Omnimodam Ejus et a quo debebitur petendi injungat, Causamque presentem Justo Dei mentem Juris et Documentorum penitus vi huc intentum et irresolutum relinquendo Decidet Dijudicabit et moderabitur, Cujusvel Juris Decisioni stes parere et Judicatum pati debebunt et tenebuntur ida sub Pœna primo illo in casu Ordinationis super hac intervenienda publicanda Quita Pœna Septem Marcarum Pol. pro Primo sibi abinvicem compensanda Judicio seu tribus pro utraque Parte sub solito Rigore ex Regesto Penalium extendendo in instanti solvenda. Pro quo Con-

Decisionis

Condescenderunt Tres Ples alios Creditores Ejusq Bonis Antonij Uminski
ac quos Negotium proponent Adcitent, Adcitandi sub simili Rigore
Comparere et Judicatum pati Debebunt et Tenebuntur D. P. Vigore.

ns Inter Illustrem Mgnificum Maximilianum Brunonem in Moyskowy
Comitem Sierakowski Castellanum Plocens Ordinis Sancti Stanislai
Equitem Dominum et Dn Petrum Czarynski Bonor Lag Illustris
Mfci Castellani hered Scribam Proventualem alg Honestum
Josephum Juzanowski de eisq Bonis Lag Villatorem Actores et
quid Ex una Nec non Czarynski suo et Illmi Mfci Castellani Principalis
sui nme Jam vero honestum Villatorem suo ex Interesse pntb
Meum Ludovicum Lebkowski Equitatus Nationalis Vexillyferum
Citatum et contra Meum Stephanum Karnkowski Vexillyferum
Radziejovien Actu per Dn Dominicum Olszewski Mfcum
Stephanum Karnkowski Vexillyferum Radziejovien Citatum
per Dn Hiacinthum Przepietski Meum Dominicum Pawnicki
Succameranium Sd Regio Mattis Dnum et Dn Antonium Wichrow-
ski Bonor Mogilnica Economum Citter et conj Dn Felicianum Karski
Actu per Eund Dn Wichrowski suo et Domini sui nme pntb Jam
Felicianum Karski Citatum per Dn Joannem Laurizki Comparere
et secum Judi Controvertere Quas Pten Controversijs in Judio
suum inducis Exandis Judm Decidendo Citationes Partium
et quid ex Pte Illmi Mfci Sieradowski Castellani Plocens Ordinis
Sancti Stanislai Equitis Bonor Lag Floreos et Dni Petri Charyn
ski Ejus Illmi Mfci Castellani Scribe Proventualis alg honesti
Josephi Juzanowski de eisd Bonis Lag Villatoris Actu Contra Meum
Dominicum Pawnicki Succameranium Scne Regio Mattis Bonor
Mogilnica Pospolorum Ludovicum Lebkowski Bn Kowalewo Tenutz
rium Pokrzywnicen alg Dn Antonium Wichrowski Bonor Mogilni
ca Administratorem tum honestos Petrum de Bonis Mogilnica
et Josephum de Bonis Kowalewo Villatores pro Statutione
eorum honestorum Villatorum Petri et Josephi officiosis Assi
stendo Invigilando super Villatoribus Ejq p attentatis
Violentijs et Emussione honesti Josephi Juzanowski de Bonis
Lag Villatoris Solutionej Jacto Vulnerum in Obductione spei
ficator, Jam vero ex Pte Mfci Ludovici Lebkowski Contra Meum
Karnkowski Vexillyferum Radziejovien p Statutione honesti
Josephi Ulmon Villatoris mante in Bonis Kowalewo Com
manen ad quos vero in Bonis Lelice extantis per Mfcum
Karnkowski Mfco Lebkowski obloquentibus Literis Missibili
bus relegati, Demq ex Pte Mei Pawnicki et Dni Wichrowski Bn
Mogilnica Economi contra Dn Felicianum Karski similiter pcta
tionis Bonis Mogilnica ad Bona
tionem honesti Petri Villatoris ad Bona Dni Edicto Teneri ante omnia et quid
Osiecznek conducti Seqm ad Dnm Edicto Teneri ante omnia et quid
Meum Lebkowski ad Statutionem honesti Josephi Jam vero Dn Felicianum
Karski similiter ad Statutionem honesti Petri Villatorum ultimate

Quod

apud Ips Arestu ventor p quos Statutione distinctis Trnis Conve-
niuntur p excipienda ex eisq fidagatione Cons et idq in instanti,
et quoniam steterunt, Deo ad fidagationem ex eisq fieulpatis
Cittatonibus Judm accepit, Qui Statuti Quoniam Justi fatentur
in anno Cteto Regis Orium tam Suor ppior quam Domi-
nor Suor post Cottationem Segetum in Campis Bnr Lag
Illustris Mpci Sierakowski Castellani Plocen hereditt parisse
Honestum Josephum Juzanowski de eisq Bonis Lag Cittatorem
p Sustentatione Regis Orium tam Illmi Mpci Castellani quam
suor ppior p fatis Cittatoribus de Bonis Kowalewo et Mo-
gilnica Pascua denegasse, et Deos Ipsor ex Campis Bnr Lag expelle-
re conatum esse tunq tempons post subsecutas Contentiones
Eumd honestum Juzanowski a Honesto Petro p finibus arre-
ptum Jam vero per honestum Josephum Baulo concussum extitisse
pmissas Intervenientias et Violentias nemine ptuu in Campis
extante p quos ipse Deos Judm p habita de pmissis ac Inquisitum-
bus difficili pbatione attentaque Supras Cittatoris pprio-
ris confessione Pro pmissis illicitis ausibus peraktis in Bonis
Illmi Mpci Sierakowski Castellani Ploceng hereditt Inconvenien-
tijs Violentijs Honesti Juzanowski Gravibus Concussionibus Pum-
biles Suprascriptus Honestus Petrum et Josephum Cittatores
Statutis adinvenit, et quemque Eor Quinquaginta Plagis
Scuticis ante Stubam Judlem per Mnlem in instanti vapu-
landos Cons et Nihilominus p attentatis Violentijs ut cæteri
a Similibus arceantur Quinque Eor per Penam Triplicem Qua-
luor decem Marcas Pol Illmi Mpci Sierakowski Castellano
Ploceng vel Ejus Plenti pro Feria Secunda post Dominicam
Invocavit Quadrag Anno pseng venturæ Coram Officio et Acti
Con Ploceng sub Pena Bonis in Casu Contraventionis circa
Marcarum Factionem publicandæ Judicio vero suo per medium Cas
Marcas sub Severissimo Rigore ex Regestro Tenationem extendendo
Solvant, quas Dominus ad exactionem Marcas eas sub Simili
Rigore eor in Trno adigant, aut in Personis Eor Cittatorum
cum Omni Eor pprietate Illmi Mpci Castellano Ploceng Extradant.
Ad extremum comprobet Honestus Josephus Juzanowski Concessio-
nes sibi in fibitas et in Obtentione coram Acto Con Ploceng Die Va
pridie Festi Sti Hedvigis V. Electæ Dej scilicet Die 14ta Mensis Xbris ab
elapso 1782do facta specificatas salvo Moderamine Judicio suo
reservato et adhuc Mutis Justis ac pmuntiane Juris Rethan idq
in instanti Prestitit, put pmissa Concessiones per ipsum Josephum
tunc temporis dum honestus Petrus p finibus Jus adierat illi
sunt illate Qua attenta Compatitione Deorum Judm Quatenus Su-
pra scripti honesti Petrus tenens et Josephus vapulans Cittatores
Marcas Quinquaginta ex moderamine Judicij sui adinventas Je-

ramenti

Juramento evictas p illatis Commissionibus unius ad alium esse non
referendo pro suo et sub Rigore supradictis Ejq honesto Josepho Juza
nowski delvant in ordine suis Domini Ozie, Orillatores suos ad
revocandas omnipar Marcas adigere aut Citandere sub Simili
Rigore obtemperantur.

28 Inter Dm Josephum Peptowski Dd Olsteny ad Ipsum, Mros Vincentium Cruphium Julianam
nam Mariannam et Josepham Virgines Rothowskie alg Penitum Andream
Andream Rzeshowski Archidiaconum Lomzensem Canonicum Cathedra
lem Varmien Citter per Mm Paulum Lettowski, Mro Josephum Osie
dli Citum per Cane, Judm suum peranteriis Decreti Judicij sui
conservatum deidendo Teneri Pres ad Satisfactionem Ejq anteriori Dato
in puncto Communicationis Documentor inter Pres nuperas placid in in
stanti et stanc, stringd, et quoniam Dus Josephus Peptowski autho
cumenta sua per Summarium conscriptum Parti Citte communicavit, hocq
Documenta cum Summario per Prem autoream ac Judm Sueum
subscripta confrontata extiterunt; Proinde comprobet Dus Peptowski
Actor realitatem Communicator Documentor idq in instanti et addi
tur Mro Judici ad pronuntiand Jurti Rotham Postea, qua Compatio
ne attenta Satisfecisse Cane Dm Peptowski hoc in puncto Judm De
clarat Jam vero Pars Citta Documenta sua in Sequent Judicior
suor Cadentia ex alternata in Proclue celebrand circa Resolutio
nem Ejusd Causa Parti Actrici Communicare obstringitur P.C.

17 Inter Venerabile Capitulum Insignis Collegiate Pultoviens Actor et Citat per Penitum
Admodum Rndm Petrum Halibarthoun Canonicum et Procuratorem Causar
Ejusd Collegiate Pultoviens suo et totius Capituli nme pntis Illtres et Mgnos
Thomam in Rokitnica Castellanum Rypinens Ordinis Sancti Stanislai
Equitem Parentem Casimirum Succameranium Scre Regis Matris Sta
nislaum Siprens et Josephum Radzivien Tribunos Filios Rokitnicki
Citos et Citat per Mum Josephum Rokitnicki Tribunum Radzivien
suum, Parentes, ac Fratrum nme pntis, Judm suum peranteriis
Decreti Judicij sui conservatum tenorq; Ad citationem ex pte Illtris
et Mgnor Rokitnickich Contra Venerabile Capitulum Pultovien
Citum deidendo Teneri Pres Cane Satisfacere Decreto anterior Ju
dicij sui in puncto Communicationis Documentor inter Ipsos Litt
Tenet in instanti, et quoniam Penitus Adm Rndus Petrus Hali
barthoun Canonicus et Procurator Causar Insignis Collegiate
Pultoviens Summarium Documentor ex pte Capituli sui tenorq; ad
comportavit, Parti Citte communicavit, hocq Documenta eum Sum
mario per Cane Illtrem Rndum Halibarthoun et Suum Judm
subscripta confrontata extiterunt Pro Satisfactione in omnibus Sen
tentiis Judicij sui Adimento Decernit Judex Cuatenus Ja Illtris Adm
Rndus Halibarthoun Collegiate Pultoviens Canonicus et Causa
Procurator Juramentum Super realitate comportator per se Do
cumentor Cpstet idq in instanti et additur Mro ad pronuntiand Ju
ramenti Rotham. Prestitit Rotha solito tacto Pectore quo attem
to Juramento Satisfactionem et hoc in puncto Adm Citta Pars Citta
Documenta sua in Sequent Cadentia ex alternatis in Proclo fel

transe

Celebrand circa Subsequenè mentè Legis Causæ p̃sentè Decisionem comportare Partì Communicare et Comprobare Tenebitur &c.

In Bilsko in Terminis Communibus Terestribus Plocensibus Districtuum Bilscensis simul et Plocensis Feria Quinta post Festum Sanctæ Agnetis Virginis et Martyris proxima, videl. Die Vigesima Tertia Mensis Januarij Anno Domini 1783tio Celebratis.

18 Inter Dñum Mathiam Parentem et Felicem Filium Debskie Actr per Dñm Felicem Debski Filium suum et Parentis sui nomine p̃tem Manum Sanctæ Mariæ Magdalenæ Mogilnicki Metatorem Campestrem Dñi Citti per Dñm Ignatium Rudowski, ad objectam alatere Condemnationem in Judicijs Bonæ Plocen. Fori Secundi ipso die Festi Sancti Martini Pontificis Venerandi Anno p̃sè elapso 1782do ex Pte Dñi Felicis Debski Actoris super Citto Mpico Mogilnicki ratione non solutionis Panis Simplicis Quatuordecem Marcar Pol. obtentam et publicatam Tenen. Eiusdem Mogilnicki dicere de loco standi Tandem videndo Exhibitum Debski ab objectione in Causa p̃senti Pbus expedire mandat in experimento Citationem Pho actoreæ Parti Citte cum Judicium editam deinde Necessariam ope Inquisitionem pertotam Pten ad Contenta Rmi et Enthymema Pho Actoreæ in Sequenti Judicijs suis ex alternata in Plocko celebrand Devenerunt &c.

19 Inter Dñm Franciscum ob Dñi Martini Myszkowski Antem Relictam Viduam Barbaram Virginem Immuptam Sorores inter se germanas Jastrzębskie Joannem et Antonium Sachockie Andream Joannem et Elisabetham Pomockie Actr et Cittos per eum Dñm Joannem Sachocki suum et Suprascriptæ Actr nomine p̃tis Dñum Joannem Czarnomski Citt et Actr p̃tis, Dñm Franciscum Jaubum et Antonium Fratres inter se germanos Iglenickie Cittos et Actr per Eum Dñm Jaubum Iglenicki suum et Fratrum Suorum nomine p̃tis, Dñm Adamum Wierzewski et Catharinam de Czarnomskie Conjuges tum Mathiam Matuszki et Cunegundim Czarnomskiæ item Conjuges Mariannam Virginem Immuptam Czarnomskiæ Citos et Judicem per Dñm Joannem Czarnomski Carum Fratrem Germanum Dñm Valentinum et Ignatium Thelnei Canonic Ecclesiæ Plocensis Notarium Fratres Germanos Latinos Brigittam de Wolskie ab Dñm Franciscum Kryzanowski Relictam Contem Viduam Matrem Albinum Alexium, Suzannam et Barbaram Virgines Immuptas Filios et Filias Filiastros et Filiastras Kryzanowskie Citos et Judicem per Dñm Valentinum Kryzanowski Patrem et Patruum suum et Suprascriptæ nomine p̃tis Sthen Meum Adamum Siemiński Succamerarium Terræ Dobrinensis adeptatum per Dñm Laurentium Sokolnicki Insertum Plenum, Meum Ignatium Machan

sbi

Machainski Thesaurario Dobrinen adeitatum per Eund. Gō Rosalian de Krzyżanowskie ob Inōsi Adami Mitkowskii Camerarij Inō Plocen. Relictam Conten Viduam Matrem, Casimirum, Stanislaum, Nicolaum, Josephum Filios Mitkowskie adeitatos per Inm Casimirum Mitkowski suu Matris et Fratrum nne pntis, Inōs Michaelem Kolczynski et Catharinam Mitkowskia Conges Cittes et Judicen per eund. Inm Josephum Machinski adeitatum per Inm Valentinum Lettowski, Inm Antonium Mitkowski adeitatum per Inm Chrisostomum Lichinski, Judicium tam Finium per anterius Decisum assignationis q Tutore Inōri Josephi Machinski hē Rosalia Mitkowska inter modernas Plēs subsecuta conservatum, quam adeitationem ex parte Inōris Jacobi Zglenicki et Joannis Czarnowski edito deducendo Controversijs Eadq Finium inductis Exauditis Jeneri antecommia Plem Cittam hēs Zglenicki et Czarnowski Satisfacere anterioribus Decisis hinc injuncta adeitationis Inōs Josephi Machinski Curatoris et Krzyżanowski Consortis in instanti et quoniam tam Eund. Inm Machinski Curatorem quam hēs Krzyżanowskie Mitkowskie adeitarund Adeitaliq Comparitionem inscripserunt Jdeo Satisfactione in omnibus tam rationibus Decisis, quam Sententia Judicij sui adinventa Partibus in Causa Ipsem Experiri mandat Teneri quoque Plēs Satisfacere Decisis injuncto Communicationis Documentorum in Anō 1781mo in Plocko Sabbo p.d Dmcan Rogationum subsecut Die 26ta Mensis Maij, plato idq in instanti, et quoniam Plēs Principaliter inter se agentes Summaria Documentor suor per se et Suum Judm subsecta Comportarund sibi adinvicem Communicarund, haecq Documenta confrontata cum Summarijs extiterund, Jdeo comprobent realitatem Comportator et Communicator per se Documentor et adeitur Actis Judicis ad praestandum Juramenti Rotham, Praestiterund Inōri Joannes Zglenicki actor suu et alior Cad nne et Inōris Czarnowski Cittus ibid suu et alior Cittus nne Decisa Satisfecisse Sententiae Judicij sui Eosq Judm adinvenisse, Jamvero Adeitali Inōri Krzyżanowscy Documenta sua in Scripturis Judicijs suis ex alternata in Plocko celebrandis circa finalem Causae Ipsius Decisionem Comportare Parti Communicare et Compbare Jncbuntur Hōr in Experimento

28 Inter Illum Ignatium Wenda Camerarium Granitialem Plocen. ad Ipsum Illmum Maximilianum Brzostowski Castellanum Plocen. Ordinis Sancti Stanislai Equitem Cittum per Inm Paulum Lettowski Mum Hippolytum Debrowski Cittum per Inm Stanislaum Przedpełski, Judicium

Judicium Citationem Phi autoreo Cong Ptem Cittan Suum ad Judm
dirimendo
ediam Controversijs Phum inductis Exauditis Necessariam esse
Personalem Comparitionem Illmi Mgci Pierakowskii Castellani
Plocens p Sequens Judicijs seus ex alternata in Pleno Cele
brando Subsequendo Censet &c.

ac
20. Inter Mos Michaelem et Matthiam Rokitnickie Albertum Klobukowskii Laurentium et Antonium Malomaskie ad per Im Laurentium Malomaski seu et alios ad nne prte Illres adm Rndos Suepthum Snedpetskii Decanum Sieprcen Gregorium Kotarbinskii totum Collegium Missionariorum Sieprcen Citos per m Stanislaum Snedpetskii Judm Imum percentionis Decretum Judicij seu conservatum deci dendo Controversijs Eadm Phum inductis Exauditis reponant Phs Inquisitiones suas seu coram Judicio in antecedentibus Judicijs eductas idq in instanti et quamam Pars actorea repo suit, Pars vero Citta licet suam Inquisitionem non eduxit Cum tamen in Inquisitionalitia Partis actoreae persistat, Qui Inquim ad Judicatus esse Subiit Deo Satisfactione in primis ad mi venta Judm ad Lectionem Inquisitionis Phs actoreae accepit qua lecta et per Omnes circumstantias considerata Quandoquid Violentiae et Contentiones inter nuperimas Phs exore Jurisdi et Prator inter Bona Czachowsko et Jolejewo controversorum intercesserint Inquisitionibus p Partes Parsq actoreas Scilicet Stroe des Bonis Czachowska montantium p Pomis ratione attentatae Violentiae Verum etiam p ademptione Fundi antiqui tus ad Bona sua Czachowska ad se spectans Ptem Cittan Suum ad Judm Convenerunt, Deo Judm ex motivis tam inquisitionum, quam Imi Phs actoreae Causam presentem cum toto Citato effectu ad Imum Condescensionis Granitialis inter p dicta Bona Czachowska et Jolejewo emanata Imminentem Suum per Judm aut Phs Camerarios aut unum ex eisdem pest Decisionem Causae Granitialis Judicandam et Decidendam remittit Inquisitiones vero per Judm lectas denuo Sigillo Judicij prem obsigillatas Partibus actoreae in instanti Extradidit D. P. Vigore

21. Inter Mum Michaelem Rokitnicki ad nnd Mum Joannem Lodoski Thesaurarium Kaiazien Actum prth Imo Imo Phs actoreae adinventa Judm Causam presentem ulterius prosequi Jubet, in prosequendo licet quem Mus Joannes Lodoski Thesaurarius Kaiazien Citus ab instanti Comparitione recedit Cum vero Condemnatione in Judicijs seuis in Pleno Sabbatha post Imum Sancti Michaelis Archangeli prxa scilicet Die 30ma Mensis Septembris Anno 1782. ex pte Mi Michaelis Rokitnicki actoris super Mtio Joanne Lodoski Thesaurario Kaiazien Citto prsone non solutionis Poenae Sexaginta Marcarum Polonicalium in constitutionem Loci et Judicij Decreto Judicij seuis in Pleno Sabbatha Imo die Festi Sancti Francisci confessoris scilicet Die quarta Mensis Octobris Anno 1782. Inter Dos Procuratores ab una et Cuna Mum Lodoski ac alios ptes ab altera ptas Qui Mtio Rokitnicki qua Diligenti adjudicatae obtenta ad Prescriptum

Legis plenarie

Legiõ plenarie convictus espe deducitur Proinde non obstante Epus
Mcõ Podoshi plenarie convicti ab inscra Comparitione Recessu
Negotium Principale Pli actoreo mtdiuerse mandat in Intro-
ductionem Negotij Citationem Pls actoreo cum Pleõ Cittam
contumaciaiter nunc resistentem Rum ad Judm editam Dei-
dendo Lauriam Judicij suo per Deum Judicij sui superius de
Actis exaratum Inter Sõs Smolnicliõ ab una atq pfatum
Mcum Podoshi pte ab altera pfatis Pena Scuplex duatuode-
cem Marcar Sol pobjectis Condemnationibus in Contitu-
tionem locum stando pfte Mpiõ Rolitnicli Actoris adjudicate
espe comperitur tum quoque respectu non Solutionis Epis
Pene Scuplicis duatuordecem Marcar Sol Condemnationis in
Judicij sui ex Regestro Banalium superius de Actis exarata
exptẽ Epis Mpiõ Rolitnicli super eor Mcõ Podoshi obten-
ta espe liquet Proinde Judm insistendo Deõ anteriori Judicij
sui superius de Actis exarato Decernit Quatenus Jte Mcus Podoshi
Cittus pfatam Penam Scuplicem duatuordecem Marcar Sol
in et pro Sõ Secunda post Dominicam Invocavit Quadrs Anõ
presenti pte Judem Coram Officio et Actis Cone Plocens sub
Pena Banni in casu Contraventionis circa Mationem Illius
faciendã publicandã Mpiõ Rolitnicli Actori Solvat et enume-
rãt per Citatum set cassa Pena Trium Marcar Sol Parti in Jnõ Actoree et
Sub Rigore eius Judicij sui tolliõ in instanti praxi Juris
Solvendã: Nihilominus in Sollatiõnem Superius exarate
Condemnationis ac pro Contraventione Deõ anteriori Judicij
sui Solvat Jte Mcus Podoshi Penam Duplicem duatuode-
cem Marcar Sol Mpiõ Rolitnicli pro Jnõ et sub Rigore quo
supra, Judicij vero sui per medium Eadm Marcam in in-
stanti Sub solito Rigore ex Regestro Banalium extendendo D.P.V.

113 Inter Mcos Theodericum et Joannem Fratres Germanos Scholmicliõ Tribunos
Plocens Actos pntt, Mcum Carolum Scholmicli Tribunum Plocens Actum
per Dnm Laurentium Scholmicli in vicem Plentem Mcum Cajetanum
Mlicli Princeps Plocens Cittum per Dnm Paulum Lettowsli in vicem Plentem
Mcum Bartholomeum Marcinicli Tribunum et Vice Cõsulem
Cone Scenen Jenẽ Lawskenen Cittum pntt Jeneri Plen Actoream
docere Plen Cittam de Jnõ et Contestti Cittonis sue et quia
non docuit proinde libera Pars Citta a Jnõ et Causa de Prosequendo.

23 Inter Mcos Theodericum Joannem Fratres Germanos Scholmicliõ Tribunos Plocens
Actores pntt, Mcum Carolum Scholmicli Tribunum Plocens Actum per Dnm
Laurentium Scholmicli in vicem Plentem Mcum Cajetanum Mlicli
Princeps Plocens Cittum per Dnm Paulum Lettowsli in vicem
Plentem Mcos Bartholomeum Marcinicli Tribunum et Vice Cõsulem
Cone Scenen Jenẽ Lawskenen et Mariannam de Mitobrodziõ
Jnvicem Conjuges Cittos et Judicone per Mcum Mantum suum et Cittis

sua nie pnt, Judm Cittonem Plis autoreabli Citte seu mal Judm Ded
dendo Controversijs Plum Exauditis, queniam Causa pens inve-
terata seu in Judicio pmovetur, proinde necessariam esse comm-
icationem Documentor ad Causam psens Spectantium pijs
conscribendis Summarijs sibique abinvicem communicandis per
Utramq Plem gestenden p Sequens Judicior seus Cadentia ex
alternata in Plocho celebranda Judm censet H.

27 Inter Mos Theodorum et Joannem fratres inter se germanos Sokolnickie
Tribunis Plocens actop pnt Meum Carolum Sokolnicki Tribunis Ploc
Actop per Dm Laurentium Sokolnicki inscrum Plentem Meum Cajeta
num Mlicki Pincernam Plus Plocens Cittum per Dm Paulum Lets
walii inscrum Plentem Mum Bartholomeum Marowicki Tribunum
et Vicesgmeum Cis Sreny Terre Lowicens et Marianna
de Mokobodzkie Cengos Actor et Judicem pendt Maritum suum
Cntis suis pnt Judm Cittonem Plis autoreo cum Plem Cittum
ad Judm Suum dicto deudendo Controversijs Plum Exauditis
Exauditis Quoniam Causa pens inveterata seu in Judicio
vertitur proinde pncte Legis necessariam esse Commun
cationem Documentor ad Causam pdem respectantium
per utramq Plem pijs Summarijs conscribendis sibiq abinvi-
cem communicandis p Sequens Judicior suor ex alternate
in Plocho celebranda Cadentia pstare censet H.

24 Inter Mum Joannem Sokolnicki Tribunis Plis Plocens actop pnt et quondam
Perfidi et Infideles Leyrer Leu Lowier Sieprem Herbrek Abraha
mowicz Arrendarios Judei Citti quens in Suo disparent et de cende
mare permittere pmde super eis Actis disparens ad onerandum
Exhibitionis Duos Dolios Cremati vulgo Okseftow aut Solutionis
Ducte p eos Novem Aureos hungaricales approbate anterior prepu
in Luen ultimanis festis pxialis ac indelate faciendo Executionis
permittitur Condemnatio quod Decernitur addictur et Remittitur.

Publicatum.

28. Inter Rdum Mum Maximilianum Baronem Comitem in Rogalowy 3
Sierakowski Castellanum Plis Plocens Ordinis Sancti Joannis Hie
rem Actorem per Dm Paulum Letkowski Legum Stanislaum
Predpetski Actum per Dm Matiaschum Predpetski Judm Cita
tionem pro Plis autoreo Pli Citto p Solutione Summe duadringen-
tor duinquaginta Florenor Jod ad se edictam deudendo Contro
versijs Plicum Exauditis necessariam esse Personalem compa
rentionem Mri Stanislai Predpetski Citti p Sequens Judicior
suor Cadentia ex alternata in Plocho celebranda Altre quens
Judm Censet H.

25 Inter Mos Theodorum et Joannem Sokolnicki Tribunis Plocens actop pnt Plum
Carolum Sokolnicki Tribunis Plocens Acto per Dm Laurentium Sokol
nicki inscrum Plentem Meum Cajetanum Mlicki Pincernam
Plocens Actum per Dm Paulum Letkowski inscrum Plentem Mum
Bartholomeum Marowicki Tribunum et Vicesgmeum Cis
Sreny Terre Lowicens et Marianna de Mokobodzkie

Judicium

Judm

~~[illegible]~~ Judm Cttonem Phs Actores Pl Cttis Suum ad Judm edit Dedendo Nec sanam ejus communicationem Documentor per utramq Plm ad Prascriptam Legis in Sequens Judicij seus ex alternata in Loco celebrand subsequens Consetudo

26 Inter Mam Stephanum Karntowski Vicecttricem Radrejowicz Actr per Dm Paulum Lotowski et quoniam Dns Lehus Cessarski Cttis presens in Tno disparet ulterius recedendum non permittit, proinde super eos Ctts disparens in Lucro ulterioris fortis faciendo Exactionis Tne non solutionis Summas Scagnta aureos hungaricales per Cttem Acto debita una cum pensione presenti permittitur condemnato, quibus Dlis Actr

27 Inter Famatum Bartholomeum Notes Incolam Civitatis Sieprcen Actr publicatis Rm Rndum Josephum Przepalski Decanum Sieprcen Cttum per Dm Kiaiuthum Przepalski Illrem Admodum Josephum Rozycowski Przepositum Sieprcen Cttum per Dm Valentinum Frankowicz Tandem ad affectationem Phs Actis de Consensu quor Phs actoreo Causa ipsos cunctos Ejus effectus Sumptus Satisfactione quibusvis Decis ad Tnm Judicium seu Sigm celebrand premeq imminen recte Judicanda

27 Inter Dm Stanislaum Duplicki Actr pntt et Dm Laurentium Zglenicki Cttm per Dm Paulum Lotowski Tandem ad Reparationem comparone a Ctts Phs Laurento Zglenicki Datur Dilatio Major Ejusdm Zglenicki Cttis ac quo Causas vsq in Judicij Civilis Probationem pnam attentat quam Dilationem in Sequens Judicij seus ex alternata in Loco celebrand Zglenicki Cttis Literatorijs Documentis pro ea habitis

28 Inter Dnam Luzannam Sti Jacobi Rakowski Castellanam Sti Simonis Mszczuski Constantiam Sti Casimiri Strzyzowski Comitis Mozelinskie Sorores inter se germanas ac Exequet Mantos Actr per Exec Mantos suos exponentem actas nuncupatis Mum Carolum Szczuski Senatorem Terne Lauskiensis Cttum per Dm Josephum Lempicki procum Plantum Judm Cttoneus Phs actoreo Ctts Suum ad Judm editan deducendo Controversijs Litium Causidici necessariam spe hac in Causa Communicationem Documentor ad Prascriptum Legis per utramq Plm ejusq conscribendis utiliq Communicandis Summarijs pro Sequens Judicijs seus Cadentia ex alternata in Loco celebrand subsequens Consetudo

29 Inter Mam Sophiam Szyszowska Virginem Innuptam ac Illrem Mum Ignatium Antonium ab Opowo et Koscielec Lowinski Excastellanum Plocens Ordinum Aquilae Albae et Sancti Stanislai Equitem Actr per Dm Matthiam Marquie Eli Incolam Plocens Illrem Nepotem Franciscum Matowiecki Archidiaconum Cathedralem Plocens Cttum per Dm Paulum Lotowski Judm Cttoneus Phs actoreo ac Plm Cttam Suum ad Judm edit deducendo Necessariam ejus Communicationem Documentor ad Prascriptum Legis in Sequens Judicijs seus exalternatam in Loco celebrand per utramq Plm Subsequentq Consetudo

30 Inter Phm Albertum Inglimski et Franciscam Kowalewska primi ob mari Sabiani Osiecki Dni ad quos orti universi Incolas Actr pntt Phm Nicolaum Kowalewski et Mariannam Osiecka Conjuges Actr per mandatum seu ex Consortis seus nne pntt Phm Stanislaum et Dominicum Burgrabios Civ Plocens Fratres germanos Kowalewskie Cttos per Eumq Dm Dominicum Kowalewski seu ex Fratris sui nne pntt Phs Annam et Margarethan Virgines Innuptas Osiecke Cttas pertinend Judm Cttoneus Phs actoreo Pl Cttis Suum ad Judm edito deducendo Controversijs Litium indicatis Causidici Dominicum ex Documentis seus in Judicio repositis probatum est Eum Dominicum Kowalewski Burgrabium Civ Plocens Summam Deum Millium Florenis Pol de manibus Phe Francisca Kowalewska Etune ob Sti Fabiani Osiecki Relicta Conjugis vedua levatam Phs Mariannae Annae et Margarethae

Margarethae Virginibus Innupti Osieckim Ejusq; Dño Francisco de Kowalewice
de Ujazdow Dño Alberto Ochmistki Comiti in primo Voto procreati Filiabus actis
Coram Nobis Regni Incolis in Vigilia Festi SS. Petri et Pauli Apstlor. sub Die
28va Mensis Junij 1773tio Ao super Bonis suis Smiegocino seu Summis ubique haberi expendenda provisionem in emptione Eandq; Dño Francisco de Kowalewice pro se Osiecka Videam contra oppositum Dñi Dominici Kowalewski B.C. Nobis de nullitate Ejusq; Inscriptionis ultra Mentem et Dispositionem Ejus recognitae coram Actis Coram Nobis Fratre Secunda pd Dñicam Jubilate scilicet Die 25ta Mensis Aprilis 1774to Ao querulose eandq; Summam Duor Millium Florenorum Pol per Dñum Dominicum Kowalewski B.C. Nobis in scribentem Contractu Resignationis inter se ab una et Dño Stanislaum Kowalewski Fratrem Germanum Pte ab altera Nobis Die 23tia Junij 1780mo Ao ruptu Resignationis Sortium super Bonis Smiegocino sitis et Effectus quarundem Summar coram Actis Coram Nobis Fratre Tertia ante Dñm Sti Margarethae scilicet Die 8va Mensis Julij Ao eodem per utramq; Partem roborato circa fundum ad excolendum renunciasse et indigitasse, eodemq; Anno 1780mo Intercisa Nuptiali inter Spectabilem Albertum Ochmistki et Franciscam de Kowalewice Conjuges ab una, et Dñm Nicolaum Kowalewski pte ab altera ruptis Electionis in Matrimonij Vota Spectabilis Marianna Osiecka in primo Voto procreatis Filiabus Originem de Data Ejus in Wtorowo Die 25ta Mensis Novembris 1780mo coram et ad acta Coram Nobis Fratre Tertia ejusdem Die Festi Sancti Francisci Confessoris scilicet Die 4ta Mensis Octobris 1781mo Ao per Oblatam per actricem in vindetis de Bonis Paternis et Maternis Dñam Mariannam Osiecka ad presens Curii Nicolai Kowalewski Contentum cuiusmodi Effatam Summam Duor Millium Florenorum Pol Dispositam et Assignatam ejusdem et tam Dñam Osiecka ei suprad. Acta exarata Manus scribae quam Dñi Nicolaum Kowalewski et Mariannam Osiecka Conjuges in Fundamento Delibatae Intercisae Nuptialis per Cassationem Superius de Actis expressi Cati Inscriptionis deliberandi ejusdem Dñi Dominicum Kowalewski B.C. Nobis recognitae decernendaq; Ejusq; Summae Duor Millium Florenorum Pol cumprimis ex Bonis Smiegocino solutionem Actionem Suam ad Dñm movisse, Proinde Judex attentis tam Actorum per Dñm Franciscam de Kowalewice ad presens Ochmistki de nullitate superius exarata Inscriptionis deliberandi facta, quam Intercisa Nuptiali superius connotati cassata ejusdem Inscriptione in remissam Mariannae Annae et Margarethae Osieckich recognita Summam Dimidiam Duor Millium Florenorum Pol in Bonis Smiegocino haerentem solummet Dñam Mariannam Osiecka Curii Nicolai Kowalewski presentaneam Tenentem ad Rerum memoratae Intercisae Nuptialis Competere debere declarat et Decernit Quatenus Quidem Stanislaus Kowalewski Sortiem a Dño Dominico Kowalewski B.C. Nobis Fratre suo super Bonis Smiegocino sitis Juris quaestor effatam Summam Duor Millium Florenorum Pol Contractu Resignationis in se ad exolvendum cum Capsumptibus una cum Pensione Annuali per quinque Annorum Terminum computanda Actrici Mariannae Osiecka Conjugi per Dñm Secundam post Dñm Festi Sancti Joannis Baptistae Ao presenti proventura coram Officio et Actis Coram Nobis Fratre Tertia recognoscenda Quietatione Summarij Originalis in Bonis mutuis et Libero locatione Solvat et realiter Enumerare Teneatur sub Poena Bonorum illo in Casu super Pte Contravenientis circa Mandatum faciendum publicatum Lecto per Citat. Poena Septem Marcar Pol Pti cum Summarum Ejus et sub Rigore suprascripti Judicii Ultro Citroq; Remedium Appellationis Cessante Rigore ex Edicto Regni Poenalium extendendo Solvenda &c. Vigore

Inter Infideles 10mo Marck Jakubowicz Mercatorem Drohiniensem ex una Nojon Eliasz Jemulum

ab altera Infideles

Act per eum Infidelem Marck Jakubowicz seu et Suprascripti Infidelis No on Eliasz Jamuli sui nunc prtis Dn Fabianum Lebkowski Cttum prtis Dn Petrum Niesiołowski Cttum prtis et quoniam Jurs Josephus Niesiołowski et Simon Lebkowski Citti Qsenj in Cnio dis parent et se condemnare permittent, prmde super eisdm Cttis dis parenj ratione Commissi Spolij Interceptionis Pecuniæ et aliarum Circumstantiarum Cnio Comprehensarum Decernitur Pena Infamiæ liberæ Captivationis et Citti et peragenda Executione permittitur Cum Compassorum vero Causa quam ad Comitationem dis parenj Suspenditur Hc

Publicata

In Bilsko in Terminis Communibus Terræstribus Florencenburd Districtuum Bilscensis simul et Florencensis Feria Sexta post Festum Sanctæ Agnetis Virginis et Martyris prima Februarii die Vigesima quarta Mensis Januarij Anno Dni 1783 Celebratis.

52. Inter Gnus Gregorium Antonium Canclum et Sophiam Dnas Joannis Rajewski Conthoralis Fratres et Sorores inter se germanos Kozierowskie ac Cunagnet Dnum Rajewski Maritum Actores et Citts per Cunos Dnum Gregorium Kozierowski Fratrem Naturalem majorem Suum et Supras Cnas nunc prtis Petrum Andream Andream Wasilowski Actoridiacenum Culmenj Accicularum et Tutorem tum Dnos Vincentium, Onuphrium Julianum Josephum et Marianum Kortowskie Notarios Terræstres Mineracenc Citti et Acti per Dnum Paulum Kortowski in genus et Cognatum Jam Dnum per Decretum Anterius Judicij sui Rejectionis Causæ Qsenj de Conversa Plurium ad Sequens nempe Judicium modernum Gnus observatum decidendo Controversijs Eadem Plurium nec non Dni Caudicis Suoniani ex Documentis in antecessibus Judicijs per Dnos Grajos Summarijs cum juxta citis et compertis ejus in Judicio repositis luculenter Qbatum est ob Gnam Elisabetham Kortowska Dnos Franciscum Kortowski et Stanislaum Lukowska Cnguin Filiam ob vero Dnum Pauli Kortowski Dnos Oppidi Kleczew et Villas Wyrazystowo Kozłowska Donaicze et Stawoszewska cum attinentijs in Pltu Kalisien Districtu Curdnen consistentem hereditas et Hæreditarie Rusocka Cnguin Neptis dam ob Gnos Rosicrewski Citti modernos actores Dnos Rosicrewskich et Rajewskie Matren Contractum Resignationum rptis Supra scriptis Bonis Oppidi Kleczew cum attinentijs Oneribus Qagravatis in Possessione varios Creditores totaliter extantes ac Decretum Summas cum Qd Manu Scripto Kortowski ptunc Camerario nunc post Notario Cnio Plocen de data Ejus in Plocku die 17ma Augusti Ao 1754to in Acta Dnos duos Rosicrewskich Maritos suos tum Pauli et Mathiæ Machanskich Fratrum suos Amitalium Qsenj Summis Prima Octuaginta Millium Flnc in deperditionem Onerum Bonorum eius Kleczew cum attinentijs officiosa conversione alterius distincta Summa Trecentorum Flnc Qsdo Titulo hereditatis hos Dnos agnitum consensisse et interesse cumq Contractum actis Cnis Plocen Cnio 4ta post Festum Sanctæ Scholasticæ Virginis Anni Dni Ao currenti penetrasse Dnos Appellatos Eumq Contractu Manu Kortowski Juniorem quæsitos vero Summam Trecentorum Flnc Qsdo Titulo hereditatis constitutam una cum pertinentijs ex Summa Summæ signali post ob Gnam Cyprianam Ruso alias Stenclibus Satis decepam Capitis Gnis Junis datricis ergo alias Consecuperos respicienti post Decessum cum Creditoribus Qsatoris Dni Kleczew cum attinentijs Causam mij uno Ao Ejus exolvere Junis datricis esse obtinendo alias vero Summas Solvendas utpote post ob Gnam Theophilam Rusocka Junis datricis Aviam tum et alias post quas mij Personas per eam Junis datricem Manu Kortowski Cnibus Contractu Resignaturij in beneficatum nem Expensarum circa vindicatum nem Substantiæ a Creditoribus erogandarum cessisse Allegabrant Contra-

ctus

Contractus quinquies Eam Joan Rosiszewska Resignationem recepit quo fato Bona
Oppidi Kleczew cum attinentijs in Personam quominati ob Mpia Kortowski
Notarij Trib Plocens una cum Sessione Suprascriptae Summae Specialiter
ad Tenorem plenius Contractus Resignatorij in omni forma Juris cum
Causa Evictionis recognoscisse, vig Eadem Transactionum Mens Kortowski
Praefatum Creditoribus, mentionatos Pro mutuasse et post varios ansa-
ctus Juris in Ao 1759mo Decretum Concursus Liquidationis Onerum quinquies
Bona Oppidi Kleczew cum attinentijs afficiens in hisce Bonis cumfre-
quentibus non sine notabili Expensa exportasse Eaque Decisio Onera in
hacce Substantia se se extendentia in unum computata ad Summam
Centum Trium Millium Quadringentos Quatuordecim Florenos Pols Liqui-
data esse, post quam cum Creditoribus Liquidationem praefatum Mum
Kortowski Notarium Trium Plocens ob impossibilem Summae Pecu-
nias Executionem Bona eadem Oppidi Kleczew cum attinentijs Mto
Koporowski Thesaurario Curiae Rmi obloquente Contractu Resignationis de Data
Ejus in Kobylnicki die 27ma Maij Anno eiusdem 1759no consensu et actu Per-
Cruscicien Fra 4ta ante Dm Sanct Antonij datato ad Annos 1767mos
roborato actu roborationis Contractus et eorum Juris actis abresignasse
Demum in Ao 1769no Die 3tia Junij in Kongowo quominatum ob
Meum Kortowski Notarium Trium Plocens Testamentum ultimae Vo-
luntatis sue condidisse eoque Testamento Suprascriptam Summam Tre-
centum Flor Pols Titulo Hereditatis totiesdictos Dnos Oppidi Kleczew
cum attinentijs Actor Matri Jure datricii sue Contractu Resignatio-
nis ut supra exaratum et transmutatam ad Summam Mejorem
Mille Florenos Pols ex motivo Sanguis et Meritorum cum Gratificatio-
nem Prolis adaesse hancque Summam Ejus Dnus Rosiszewska
plene vidua per Contentum et Quietos suos exolvere disponisse
et eam Summam Mille Fl Pols per Dnos Gregorium et Antonium
Rosiszewskie nuncupatos Actores ab ob Mcam Elisabethe de Slaszewskie
Ejus ob Mpia Kortowski Notarij Trib Plocens Relictam Viduam evasse,
et levata seorsim Actis Terr Plocens Fra 3tia post Dm Resurrectionis nunquam
scilicet Die 23tia Mensis May Ao 1775to Nomine Specialis Plenipotentiae
a Matre sua habitae mihi Protensionis sibi et Matri sue reservando
aquisisse, quinquies ob Eam Elisabetham de Kortowskie Rosisze-
wska stante vita sui suprascriptas Transactiones resignatorias et Obli-
natorias in rem ob Mpia Kortowski subsecutas non reclamasse, quinimo
tam per Eam Dnam Elisabetham Rosiszewska Matrem quam Dnos
Gregorium et Antonium Rosiszewskie Actores nuncupatos ad suprascriptae
Liquidationis de Summa Mille Florenos Pols recognita aequiescentiae
modo primum in Ao 1781mo Fra 6ta post Dm Resurrectionis proxime
scilicet Die 23tia Mensis Februarij in Curia Plocens Eamdem Dnam Gregorium Ro-
siszewski Actor suo et Dnis Fratrum Consortum Canonici de Sochaczew Jacobum Ro-
wski Cantorem Fratrum et Sororis Suae germanos Rosiszewski Actores nuncupatos
de Insubsistentia Suprascriptae exaratae Transactionum Resignationisque
praeminatam ob Matrem suam in rem tot ejusdem ob Mpia Kortowski
Notarij Trib Plocens recognitas tum Vindicationem Summae ad
Pretia Dnorum Oppidi Kleczew cum attinentijs praetensionem quemlibet actio
intentatae actionem suam ad Judicium movisse, Prima Judex attentis omnibus
Documentis Transactionibusque resignatorijs et Cessionarijs in medio Me
Kortowski Notarij Trib Plocens rite actitatis Satisfactionique solicitatis in omni

Rubrica

Robore manore declaratis Jam ver Mãore Dñi Resicii reuvlich Superius de
Actu exarata cassata non posse Eccl Dñi Resicii reuvlie Actores Magistrum
Summam nominis Portionem Successionis post ob Dñam Sophiam Rusoda
Sterilem Contractu Resignatorio per Meum Tortowski ad solvendos spe-
cuatam Deinde que Pendli Liquidationis Juridicum Registrum Anno 1759
in Bonis Opptis Hereus dum attinentijs plato ad Summam Quin-
gentos Florenos Polonos erga alios Succores reductam una cum
prisione ad alterum tantum aucta a Successoribus ob Mtum Tort-
owski Notarij Bnis Florenos splendore Sententiae Declarando quatenus Mtus Tort-
owski seu potius Illmus Rndissimus Andreas Dzialuski Archidiaco-
nus Lomzensis Mtri Tortowskich Avunculus et Tutor opptam
Summam Quingentos Florenos Pol originalem una cum prisione
ad alterum tantum aucta Ipsis Tortowskis Jn de Resicii reuvlie
Regia olim respiciens in Bonis mundis et libris locationis per Vigilia
Festi Natalis Sancti Joannis Baptistae Anno presenti presentata
Coram Actis Cens Florenos sub Pena Bnis in Casu Contraventionis circa
subbona Bnis in Casu Contraventionis circa Mãonem faciendi
publicanda Ipsis dilectationem et in Personam Excolentis secogni-
scenda Capione Solvat et realiter Enumeret Juta per Wenceslaum
Poza Scytem Marcas Pol Parti actoreae cum Summa per Jnos citatos
Rigore Supraseris Judicij vero sui sub Servivo Rigore ex Regesto
Penalium extendendo Solvendo Dein pena rigore Muxerunt
Succi Resicii reuvsey ad Judicia Tribunalia Jmi Petricoviensis ad missa.

In Bilsko in Terminis Communibus Tercestribus Coronibus
Districtuum Bilscensis vicinal et Checinensis Sabbathis
Ipso die Festi Conversionis Sancti Pauli Apli Cadit die Vige-
sima quinta Mensis Januarij Anno Dñi 1783tio Celebratis

Inter Dñs Josephum Sachocki et Mariannam Mirewska Mirewskiego ad per maritum suum et Curatis
suum nunc prius, Dñs Ignatium Simonowski et Mariannam de Mirewskie primum Fa-
bianis Mirewski Secundi ad presens orti Juniorem Sergios Victricem et Matrem alij
Successores Ejus ab Juri Fabianis Mirewski Pettes per Jnos Dñi Simonowski Fis
Victricum suum Curatis et Proximum suum nunc prius Judicium Citationem Dñs ad Petitas
et Solutionem Summae Quinquaginta Florenos Pol ad Scriptum manuale de
Dato ejus in Bielsko die 13tia Maij Anno 1775to per ob Dñm Fabianum Mirewski
Simonowska Actas priorem Maritum ab ad Rndo Fabiano Mirewski Prepo-
sito Brzeskoviensi Sachocka Curatis Fratre germano mutuo contractae Summae Judi-
editam dividendo Contravenijs Decimis Inductis Audatis Comparet actor Suo
Sachocki realitatem Scripti manualis et Summae in eo exarata Pig in instanti
et tradidit Nullis Judicis ad quaestionem Juris Rotham; Praestitit Juramentum
qua amplectione attenta cujus Summa praetali debita Statuit Judicialiter
nus Pars Citata et tactam Summam Quinquaginta Florenos Pol Juxta Scriptum
in et per Festa Natalis Sancti Joannis Baptistae Anno Currenti ventura Coram
Actis et Actis Cens Florenos sub Pena Bnis in Casu Contraventionis circa
Mãonem in subbis faciendi publicanda ad manus actoris Dñi Sachocki Ipsis
Ejusdem Summae per reddi Sachocka et Liberorum ob Dñam Constantiam de
Mirewskie Barbaram Simonowski ejus Privenda Securitate mediantes Salue
quenda in rem personae Cens recognoscente Capione Solvat et Enumeret Juta Pena
Trium Marcarum Pol Pli in Bonis citatis Rigore cum Judicio suo toto, in instanti Praxi
Juris Solvendo Dein Rigore.

Inter Mum Franciscum Jadowski Procuratorem Bersienium tum Dnm Joannem Dnm Dominici et Theresiam de Dobrenie Dnm primi ordinis Dni Gaspari Krasewski Secundi voti ordinis Starostam Rudkiensem Valentinum Catharinowski et Evam Jadowskie Comites Albertum Laremba et Catharinam Brudnickas Comites actos per Dnm Joannem Brudnicki Curiae Suae Procuratorem Actorem ex una parte Dnam Hedvigim de Antowskie primi ordinis Antonij Dobrenicki Secundi ad presens voti Dnm Antonium Krasowski Comitem Actum in absentia Dni Valentini Lottowski procuratoris Judicum Controversiae Pretium mutuae Exauctis Reguis Dnus Antonius Krasowski Mantuas non est adeptatus Dominus Rem Actoream non habere Jmmo ad presens Judicum Declarat.

94. Inter Dnm Joannem Primas Koskowski tum Magdalenam Koskowska Comites alias Thomam Cuscynski et Apoloniam ejus Dnam Koskowskie Comites Actos per Martos suos Procuratores suarum partium Actorem Tharsitum de Krasowskie primi ordinis Dni Kazimiri Krasowski Secundi ad presens Ordinis Joannis Krasowski Thesaurarij Kaliscien Contra in Separatione cum ejus Dno Krasowski existere Matrem Joannem Krasowski Filium Actos et Judicem pnt. Judicium Actoreae Pti Cessit et assignatione et solutione Summae Dotalis actos Contos de Bonis Paternis respiciens Actam deinde Controversijs Pretium mutuae Exauctis Regularibus in Presentiarum Judicij Sui actos Comparationi Dni Comitis Actoris Jnstantia absentia non obstante ad Finem usq; Kaliscien Regularis et Ryttarskie Italy ac Injany tum Stradeow contra Comes advenit, auer Judicium seu Officij Cameralis Terre Procuratorem Partium Sumptus captato tempore Epia de adventu sui tempestive Jurenda Assistatione Condescendendum et condescensurum Comparationem Documentos Massam Substantiae Paternae et Successive enucleare Ea Communicationem per Pte utrang Epia Justo Subsequente Demandabit, qua Subsecuta Comparitione et Communicatione Documentos Respectoque Statu Primus Massam Substantiae Paternae et Successive Constituet, et ex Constituta mutua Massa Substantiae Paternae et Successive Dotem competentem actis Contis Juse Naturae et Successive Respiciens Assignabit, Solutionemq; Epis ad Dotis Determinabit, Caudamq; Rem Justa Transactio Actoreae p Exigentia Legis Justitiae mihi Jnstitit Judicium et irresolutum relinquendo finaliter Deinceps Dns judicabit ac Moderaliter Quod vel Cujus Judicij aut Officij Decisioni Pres parere et Judicatum pati debebunt ac Tenebuntur Pro sub Poena Bonis illo in Tmo Condescensionis super Pte Contravenientis publicandis adjuta Poena Septem Marcas Pro Parti per Pten sibi adjudicatas compensanda Judicium tollit, ministrante per utramq; Pten Praestans Solvendas Propriaque Condescensionis Tmo Pro quo voluerint Negotium proponendi adsint adsitandi sub simili Regressu pesere et Judicatum pati obstringuntur Decisi pretij Vigore.

95 Inter Dnm Dominicum Karwowski Parentem Adamum Kruszewski et Victoriam Krusz[illegible] Comites Degerum et Filiam Actores per Dnm Paulum Lottowski Procuratorem Stricinium Priedpetski et Cunegundim de Turowskie Comites Actos per Dnm Michaelem Priedpetski Filium Judicium Actorum in Dnos Actoreos Quos Actos p Solutione Summae Septingentos Tymphos mediandos de Bonis Paternis et Maternis Dam Antoniam Priedpetska Scripti Dni Dominici Karwowski modernis Actoris Contem p[illegible] de

Karwowskie

De Karwowskie Kruszewska Actricis Matrem respiciens Interciva Nuptiali
Ce Data ejus in Matachowo die 18va Mensis July 1760mo inter Gestatum
Quem Stanislaum Przepelski ab una et patrum ejusdem Dominicum
Karwowski memoratae Dae Kruszewska Parentem ejusdem ab altera
inita et Confecta Actaq Coram Nobis Gestae per Spectabilem Dnum Victorem
Stanislaum Martinum 1766to Anno Stabilitata per hunece ejusdem Przepelski
alledictae Dae Antoninae Przepelska Filiae suae Futurum vero Karwow-
ski futuro Conti moderno autem Actricis Matri assignatae et Solu-
tae una cum provisione ab Acto suppraeinde Interciva premienda
ac Irrogandis Donis ejusdem ratione causata ab Officio Coram Nobis Gestae ad prem
Judem facta Remissionis Petum ad Judem editam Deinde Tandem quorun-
am Actes Suppraesentem Complanationem respectu premissae Summae
cum provisione ab eadem premienda ac prae pus ea in causa Subsecuta
ce Data Ejus in Bilsko sub Tractu Judiciali Inum Nobis Gestae ibiq agitatae
Die 22da Mensis Januarij Anno Currenti inter se Conferam Manibus
suis subscriptam suo in Judicio porrexerunt, et Eandem per Judem Coram
in Omnibus punctis haec utinam Actes approbari affectarunt. Proinde
Judex Praesens in Omnibus Clausulis Ligamentis Punctis Articulis
ac Modis [illegible] approbate Existendo Ejusdem Complan-
nationem Supra de Data exaratam Decernit Lucratus Jus Stanis-
thaus Przepelski et unegundis Kruszka Invicem Congressi Actis ejusdem
Summam Septingentorum Tymphorum quemlibet Tymphum Figuratae
Inspis Polonicae numerandam in quinque Dotis de Bonis Paternis et Mater-
nis Dnae Antoninam Przepelska ejusdem Nuptiali Supra Data exara-
ta per hunece Dum Przepelski alledictae Dae Antoninae
Przepelska Filiae suae Nuri vero Karwowski futuro Conti moderno
Actricis autem Matri Assignatae Solvique Ablatae Ejusdem Provisio-
nem Ejusdem de Karwowskie Kruszewska Actricis Maria Ejus
Summae in bonis mobilibus et stabilibus locatione et prodenda Secundum
7 Die Decima Septima Mensis Junij Ao Currenti per Judicem Coram
Officio et Actis Nobis Gestae sub Poena Ducatorum in Casu Contra-
ventionis circa Missionem in Bonis faciendae publicandis Solvendi
Lucia per Citatos Poena Trium Marcarum Polonicorum Aut cum Sum-
ma Suppraesa, Judicio et Subsequenter Judicio Sub tolidem
immutanti sub dictricte Regiae Poenalitatis ac Regesto Poenali
um extendendo Absolvendo Nihilominus Quotam Exigendae
Horae Solvendi recompensando Provisionem a Suppraesa
Summa premienda a Data Suppraetensita Intercisa Nuptialis
retentionem inter Actes modernas Complanationem Suppraedictam
Specificata Candidatam et Benevolatam optati Dni Przepelski Litis
Citati Judicio Actrici Irrogatis Solvant tum Vacuas Inanes
per se edictae Actrici Dan appromissas Complanationem Judicis Dan
appromissas 7 Die Vigesima quinta Mensis Januarij Anno
Coram memoratae Dae Victoriae de Karwowskie Kruszewska Actrici
Extradand Jus sub Poena Ducatorum in primis et primis Judicis Dis
Annuendo Praesentibus Actum effectuum Promissa Complanationis

post Contraversitionem publicam, et Pernotationes quibus
et Negotio emergentes ac presum pertes ad Judm. respinxeli
ea intitulatam in Causa intitutum Capat. Judm pens Capat
quatenus Libra Ura de Bonis Mandreius Subdito Jaus
Pned petitis Cujus Actis, primis Latis Andreae de Bonis
Solutmiki Subditi Centis in Bonis Sokolnicki obloquente
supra de Data exacta explanatione existentis Suppa-
dicta Do Kruzewska per gratos Dos Pned petitis Cesses Acto
Sopedicta Explanatione donatos et vindicari cang ex
primis Bonis apud Meum Sokolnicki concessa Vi Ejus
Explanationis Vindicationem Data Libra Ura Bo-
nis Sokolnicki apud Meum Sokolnicki Ejq Actici Judm pens
quatenus de Data Vigore.

In Possessionem Trium Comparendum Horarum distinctarum Discretorum et modestorum
per Nobilem Stanislaum de Agnetis Wolf Mortyns de Lietzdzie Merum Jovanum
Anno Domini 1793tio Celebratis.

Inter Dnum Joannem et Franciscum Smolinscios Catharinam Sulkowska Virginem
nuptam Actor per Eumdm Dnum Joannem Smolinscki ceu et Supremum
nae partis, Meum Joannem et Dnum Stanislaum ac Florianum Podalis
Actor partis, Dnum Gregorium Jesiecki Actorum partis, Dnum Martinum Jowale-
wski Actor partis, Dnum Souczawski Actor per Meum Joannem Podalis
Dnum Josephum Czachowski Actorum per Eumdm ad objectas Condemnationes Limas
et quia primam Fam Vam pro Dnm Nicodemo id est Die 2da Aprilis Alteram
Fam 2dam pro die Festi Visitationis Mariae scilicet Die 8va Mensis Julij Tertiam quoque Fam 2dam pro Dnm Commemoratione Fidelium Defunctorum id est die
quarta Mensis ejusdem Omnes 1776to Ae in Judicijs Cracoviensibus Castri
Actis Joannis Podalski super Do Joanne Smolinski rasone attentatae
Violentiae obtentae et publicatae Teneri Eumdm Dnum Joannem Smolin-
ski docere de loco standi Judm Censet id ex instanti, Tandem remotis
Ejs Condemnationibus et Rationibus Judm suum pronunciantibus
Eumdm Dnum Smolinski habere locum standi arbitratur et quemadmo-
dum Meus Joannes Podalski Comparens Meri Josephi Czachowski ab
inscripta Comparitione recedit, et Eumdm Dnum Czachowski Condemnare
permittit, Idem Do Czachowski Disparente in fine Decreti Con-
manari declarato Partibus Comparentibus Experiri mandat
Experimento Juramentum per anteriorem Decretum Judicialiter
in puncto concessa Partibus Dilationis ad quam Inquo-
nis inter Easdem Partes placita Conservatorum Decidendo Prosequendo,
Ejq Dein Decernit Judm Quatenus Partes Juramenta super
praemissis Actibus Exactent et ad Dictum Mihi Judici
ad praestandum Juramenti Rotham Jque in instanti Praestite-
runt, tam pius Joannes Smolinski Actor cum suis Actis nunc
quam pius Josephus Jesiecki Actor ibidem cum et aliis Actis nunc et catque
petita Juramenta Interrogatoria Conscribant, subscribant sibi Continuum-
cent et Injungendum sedem Determinationem Judicium pens in Sequen
Judicij sui ex alternata in Hoc Actu celebrandi Diquandi Pro Superve-
niente Andrea Czachowski Actor Disparente Rationem attentatae

Violentiae

attentatar violentiar bonificationis pretensionum decernendaq Penalitatis permittitur Condemnatio, quae Decernitur additur et Remittitur.

Publicatum

Emc 15

Actum in Siepr in Terminis Communibus Jorre-
stribus Rocensibus vigore Legis in Diem hodiernam
incidentibus Feria Tertia post Festum Conversio-
nis Sancti Pauli Apostoli proxima scilicet Die
Vigesima octava Mensis Januarij Anno Domini
1783tio.

Inter Meum Stanislaum Rosciszewski Vocillatorem Rypinens Actorem per Fm Paulum
Lottowski inscriptum Mentem, Meum Casimirum Rokitnicki Succameranum Sacrae
Regiae Mattis Citatum per Fm Bonaventuram Ciotkowski, Meos Ignatium Pendo
Camerarium granicalem Plocens Victorem Michaelem Xaverium et Tectam
Minorennes Karskie Citatos per Eundem Fm Stanislaum Ligowski Bur-
grabium Civ Bobrownicens Citatum per Fm Valentinum Jozefowicz et Elect
Mfici Ignatium in Exercitu Ruthenico existens Antonium Felicianum Mone-
rata Dni Hippoliti Dobrski Barbara Di Andreae Wolinski Comites Karscy
necnon Siegmet Dni Dobrski et Wolinski Citati Comparitionem nonmscribunt
cum vero reposita Condemnationibus Finis prima quidem die Vigesima secunda
Mensis Januarij super Mfici Ignatio in Exercito Ruthenico Antonio et Felicia-
no Barbara Di Andreae Wolinski Comite seu utrisque Congibus Karskie, alte-
ra die Decima quarta Mensis Maij super Mfici Ignatio et Antonio Karskie
Tertia demq die octava Mensis Octobris super Mfici Ignatio Antonio et
Feliciano Karskie Omnibus hic in Siepr in Judicijs suis 1782do Anno ex
Vce Mo Stanislaj Rosciszewski Vocillatoris Rypinens actoris hac in causa dilon-
gati et publicatis Suprascripti Mfici Karscy Dobrscy et Wolinscy Comes pte
narie convicti esse pbantur, Proinde in contumaciam Eos Meos Karskiche
Dobrskich et Wolinskich eum Comparentibus Negotium Intraducere mandq
in Introductione Negotij Judm Resolvendo Remissionem a Judicio Tribunalis in
Anno 1781mo Die Vigesima sexta Mensis Octobris seum ad Judm factam desiderando
Adcitationem Pti Actoreo Pti Citto loco peragendae Executionis edictam Lumina
Decretum Judicij Trni Dobrinens in Lipno die quarta Mensis Julij 1774to
Anno inter Meum Albertum Dapiferi dani Dobrinens actum ab una et Josephum
Vice Palatinum Dobrinens Citatum pte ab altera Fratres germanos Karskie
Summam Ducentos Quinquaginta Aureos hungaricales de majori Summa Quingentos Aureos
hungaricales effectivam una cum pensione ad alterum tantum aurota a Pena
Quinquagenium Marcas Pol Meo Alberto Karski a Meo Josepho Karski Vice Palatino
Dobrinens Citto Parente et Avo Adjudicans rite et bene justitiq consonum in Decisa
platur, Proinde applato Eor Decreto Trni Dobrinens superius de Actu exarato Capi-
bique quibuscunq Mandatibus et Trnis ex Pte ad Mfici Josephi Karski Vice Palatini
Dobrinens cum hocce Decretum factis et editis, Decernit Judm Quatenus Mfici
Ignatius Antonius Felicianus Monerata Dni Hippoliti Dobrski, Bar-
bara Di Andreae Wolinski Comites Karscy ac Siegmet Dni Dobrski et Wolinski
Mariti Summam ptactam Ducentos Quinquaginta Aureos hungaricalium
Originalem et Provisionalem coequalem una cum Pena Trium Marcarum Pol
vallegato Decreto Trni Dobrinens Meo Alberto Karski solvi adjudicatam, et per
eum Meum Albertum Karski Meo Stanislao Rosciszewski Vocillatori Rypinen
moderno Actori actu Civ Bobrownicen Trni Stiae ipso die Festo Visitationis Bti
Mariae scilicet Die Secunda Mensis Julij 1776to Ao cum pleno Jure exposita
Satisfactione coram Ejus Mfici Stanislao Rosciszewski Vocillatori Rypinens Actore
vel Jus Plenum in et p vigilia Festi Nativitatis Sancti Joannis Baptistae Anni presen-
tis venturo coram Mfici et Actio Civ Plocens sub Pena Baonis in Casu non
haventionis circa Mandata facienda publicanda Solvant et realiter Enume-
rent, Quibus Pena Simplici Quatuordecem Marcas Pol Pacti cum Summo Vin-
culo et sub Rigore supraseriti Judicio vero suo sub scripto Rigore ex Rigo-
rosis Penalium extendendo Solvendo, Nihilominus p objecta et non deducta

suprascro Dcõ Lo Dobineny per ob suum Josephum Karski Vicecalatinum Dobineny Gravamine Vadium Capitaneale Simplex nec no myublatõnem suprascras condemnatõnum Trinar superius de Acto exarato exste Acto super citatõ hac in Causa post emanatum Decretum Remissionis in Judicijs suis obtentar Vadium Capitaneale Triplex scilicet a quag per Vadium Simplex Suprascripti Mpũ Ignatius Antonius et Felicianus Kaszcy de Lasy, et Wolmscy Congs Ejg Mõ Rosiszewski Actor in Imo et sub Rigore Juramenti, Judicio vero suo per medium edg Vadior sub Securo Rigore ex Magestro Panalium extendenda Solvant, Adextremum Mpũ Casimirus Retatinski Succamerarius Scre Kgs Mattis Ignatius Wenda Michael Kaweneus et Jcula Minorennes Kaszcy atq Bus Stanislaus Liguinski Burgrabius Cang Bobrownicen extra Participationem Substantiæ ob Mpũ Josephi Karski existantes Cens quos in Causa Gsens ex Pte Acto etiam nullum Contentum possitur a Causa Gsens et Impetitõne Mpũ Rosiszewski Actoris Liberi ac Gsens pruntiantur Dcõ Gsens Vigore

2. Inter Ilbem Meum Andream in Lanowi Ordinatum Lanowski Scanellanum Rõ Ordinis Aquilæ Albæ Equitem Actorem per Gmplementum Kozlowski Dcõs Ignatium Lachorski Bonor Fratus Biczuneny Ecclesiarum et Stanislaum Leminski Actõ per Eunq Famatos Antonium Katzkowski Procuratorem Luam Paulum et Andream Sierzynskie Jozefickie Widuam Adami Lemanski Simonem Zera Laurentium Neyman Paulum et Franciscum Latozynskie Stanislaum et Joannem Zbierodzkie Joannem et Petrum Swierzbinskie Eras nominum Majewskie Albertum Drążdzewski Paulum et Andream Radzewskie Albertum Wanowski Joannem Butka Paulum et Andream Bramorskie Martinum Dąbkowski Andream Lubs Matthiam et Pawlum Sadowskie Josephum Kozin Mathiam Bruchalski Andream et Paulum Cuchony Josephum Sniderek Florianum et Franciscum Rybickie Stephanum Lubinski Valentinum Zaydzinski Ignatium Szczynski, Mathiam Attowski Ludovicam ob Famati Adami Labiczny Relictam Centem Viduam Matrem Adamum et Franciscum Filios Labiczne Michaelem Snyguinski Jacobum Cepiusz Bartholomeum et Mathiam Moszczne atq Ostrowiczewa Viduam Oppidanos Biczuneny Acto per Famatos Ludovicam Labiczna Michaelem Snyguinski Mathiam Moszczny suos et Suprascros Oppidanos Biczuneny nmibus pntũ Bus Paulum Myslinski Valentinum et Antonium Nielubie Citos pntũ Mr Pawlum Wawrowski Cit pntũ Bus Franciscum Parentem Casimirum et Felicianum Filios Jotem Lewskie Citos per Parentem suo et Filios suos nmc pntũ Judm Fmum per anterius Decretũ Judicij sui conservatum tum Adcitationem hõs Actoris Parti Citte Suum ad Judm rescriptorie editam decidendo Controversijs Evadentis Insistendo Dcõ anteriori Judicij sui injunctæ Emptionis super Valorem intercepti Jam inter modernas Bus plato Decernit Judm Locatenens Famati Oppidani Biczuneny nempe Relicta Adami Labiczny Bartholomeus et Matheus Moszczni ac Paulus Snyguinski Valorem Intercepti Sibi per Bus Jotem Lewskie et Nielubie Feri Compromittant, alvo Moderamine Judicij sui reservato et additur Mihi ad pruntiandum Juramento Rathan ejg in instanti, Restiterunt et quia Famatus

Matheus

Matheus Mosczny seu et Famati Bartholomej Fratris sui Germani
nē super Semitres Carrus Feni cum Dō Jotembiewskie et Nielub
Jam vero Famata Ludovica Labiczna super Semi duos Curnus Feni Cum
Solvamet Dō. Jotembiewskie, qua attenta cumpbatione Decernū
Judm Quatenus Puri Jotembiewscy seu pōtius Parens et Nicey Famati
lis Mosczinym Florem Polnū Quindecim Famatorem Ludovicae
Labiczna Florem Pōt Novem p intercepto per se Feno Durantibus Judicijs sub Pena Bānis ex Regesto Penalium publicanda
Solvant et realiter Enumerent Piquis vero Famatus Paulus
Inyszinski Juramentum Gestare tenitur, Deo ab Impetitione
Ejus libera Pars Citta pnuntiatur, Pretensionem autem Famati
Casimiri Inyszinski cum Dō Paulum Myslinski et Joannem
Ruthowski ad quem disparem rāone duas Vacuitas Feni
habitam nequisi post plenariam Convictionem Ejusd. et Andrej
Inybowski ad quem disparem, cumpbata, et deducta Causa
Cong Dni Ruthowski et Inybowski disparem condemnare
Declarat. Super quibus mē Decernendis Penalitatis p attentatis
violentijs injungendo benificatūmis interceptis Feni applato
Antenori pecu in Luco alteriusfortis faciendo finalis Executionis
permittitur Condemnatio, qua D.A. dRemittitur Cum Comparen
vero Dō Carolo Wawrowski Causa quem ad convictionem disparem
suspendetur Jnō conservatō.

Publicatum

3. Inter Illrem Rum Andream in Janowiec Ordinatum Equestrium Excancellarium Ordinis Aquila Albas Equitem Bonor Lutocino hēredem tum Dm Ignatium Zackarski Tractus Biecuneng aconomum atq Labsos Valentinum Dobies et Laurentium Durzak de eisq Parvis Lutocino Subditos Adper Dm Clementem Kortowski, et quoniam Puri Joannes Parens et Andreas Filius Czachowscy Citti quem in Jnō disparent et se condemnare permittunt, proinde super eos Citti disparem rationem Extradictionis Ordini in Numero Septendecem tum Vestis Thoracis Circuli et Pilei Labi Durzak Ordinum ichrenung Labsos Subditos
qprior permittitur Condemnatio, qua D.A. et Remittitur.

Publicatum

12. Inter Dm Clementem Kortowski Dnum et Labsum dictum Dobrowolski Subditum Actō per Eumq Dm Kortowski Dominum suum et Subditi sui ine
prtō, Dō Bernardum Malewski et Josephum de Dobski Juniem
Congē Citten per Maritum suum et Cnōs suos ine prtō, et quoniam Dōs Valentinus Zalewski Citten quem in Jnō disparet et se
condemnare permittit, proinde super eos Citti disparem Rnē
Decernendo Penalitatis p attentatis violentijs permittitur Condemnatio, qua D.A. et Remittitur Cum Comparen vero Causa quem ad
Convictionem disparem suspenditur H

Publicat

8. Inter M. Franciscum Borkowski Limicrnam Terre Lowicen Dominum
tum Dm Leonardum Kowalewski Semulum Actō prtō, et Illrem Dm
Stanislaum Castellanum Masovia Ordinum Aquila Albae Sancti Stan

Stanislai Equitem Patruum et Tutorem tum Xaveriam Palatinidissam Plocens Filiastram Minorennem Dworskie Cittes per Prosem Joannem Szczepkowski inscriptum Pentem Tandem quo niam Mssti Joannes Biegtowski Castellanus Plocens Joannes Czarnocki Subdapifer Dobriens Bonus Rezwozina Possessores tum Dus Michael Lazowski Oeconomus Citti Ipsens in Mis Dis parent et se Indemnare permittent. Proinde super eidem Cittis Dis parens Rre Statutis Mis Labes Josephi Zaral Joannis Alberti Laurentij tum Antonij Chmielinski Ad Subditos in Clari Rezwozinen reperimij Chmielinski Ad Subditos in Clari Rezwozinen reperimij bilium Extraditionisque Eorde cum Uxoribus ac Liberis omnib

actores per Maritum seu et Contis suas nne prtis, ac Spō Simonem Parentem Paulum, et Thomam Filios Semigthowskie Cittos perdarentem suo et Filior suor nne prtis, Spōs Joannem et Leonem Krzibie Cittos per eorum Judm suum per anteriora Decreta Judicij sui conservatum tum ad citationem Ptis actr ac Ptem Cittam verificatorie scium ad Judm editam decidendo ad Satisfactionem anteriori Decreto Judicij sui in puncto concessae communicationis Documentor Ptis Judm in instanti stringit, et quoniam Ptis hacce Documenta per Summaria censura et per se ac Judm suum sub eo sibi abinvicem communicarunt Proinde Exemplent Ptis put omnia et singula Documenta ad Causam presentem spectantia sibi realiter communicarunt, nihilq in Judicium pro sui Claris et additis Articulis Judis ad praestandum Juris Rotham, Prestiterunt tactis Sebastianus Rostkowski actor suus et alios actr nne, quam Simon Semigthowski Cittus suus et alios Citti nne, quibus Juramentis attentis Satisfactionej huic in puncto admissae Causam presentem in Segnum Judicij sui Decretum Legis Decidendo Declarat Hinc Judicium presens Statuit quatenus

Inter Spōm Joannam Iglemicki actr prtis et quoniam Spōsa Barbara de Malczewskie Olim Spri Joannis Lubowski Relicta Antea Vidua Citta presens in hoc Dispari et se Condemnare permittit Proinde super eadem Altercationis Contentionis Litigiosi Pretium Marcar Pol Decreto Judicij sui pro actr adjudicato actori Vendarij Venerit tempore facti Conditionis cum Spō Stanislao Lubowski Filio quam Contravertionis Decreto Judicij sui permittitur Condemnatus alternative in Loco forti finali ac indilatoria Solvendo Executionis quae D.A. et R.

Publicatō

Inter Spōs Adamum Miecznikowski et Mariannam Lasocka Juris consultos actr per Maritum suum et Contis suas nne prtis, Illrem Mcum Julianum de Kamienhauzen Olim Illrī Mci Thomae a Dembowa Jura Dembowski Succamerarij Pltis Rovens Relictam Contendentem ac Matrem alij Certos Rendentes Antonium Scholasticum Vladislaum Joachimum Custodem Rovens nec non Spōs Thadeum Capneum Jurisconsultum Franciscum Succamerarium Rovens Filios Dembowskie Cittos et Cons Meos Josephum et Robertum Kamienhauzen Succamerarios Parnavienses actr per Eosdem Illrem Mcum Dembowskiam Matrem suam et Filios suos nne prtis Meum Josephum Kamienhauzen Succamerarium Parnavien Cittum prtis Meum Robertum Kamienhauzen Citti per Spōm Hiacinthum Przedpełski Judm suum per anteriora Decreta Judicij sui conservatos tum ad citationem actr Partis Illrīs et Mcōr ac Certos Rendentes Dembowskich Contra Meos Kamienhauzen editi decidendo Controversiej Citum mediantis Edictis Generi Meos Kamienhauzen Citos Satisfacere

Deum

2 1

Deinde anteriori Judicij sui hic in Siepre Die Vigesimaquinta Mensis Januarij Anno elapso 1782do inter modernas Partes plato in puncto Comportationis et Extraditionis Documentorum ad Bona Piastowo et alia spectantium Judex arbitratur Judicium instanti et quoniam Meus Robertus Kamphenhauzen actus Summarium Extra Documentorum ad Bona Piastowo cum attinentijs spectantium conscriptum et non nulla Documenta in binis Fasciculis comportavit et Eadem Illri et Mri Dembowskim extradere offert, Reliqua vero Documenta ad Bona eadem Piastowo spectantia in Archivo sui inter numerosa alia Documenta reperibilia adpens nullatenus se posse comportare et extradere allegat. Jam vero Meus Josephus Kamphenhauzen Reperito Deinde Judicij sui hic in Siepre die 16ta Mensis Hujus Anno 1781mo inter se ex una et ex alia Meum Robertum Kamphenhauzen pte ex altera plato quorumlibet Deinde Documenta omnia et singula ad Substantiam Paternam spectantia apud Meum Robertum Kamphenhauzen herere plantur. a comportatione ejusmodi Documentorum eliberandum se concludit, Proinde Judicium Statuit Quatenus Meus Robertus Kamphenhauzen eadem Documenta Sufficientibus p Sequens Judicij sui Comportet, et Eadem Illri et Mri Dembowskim Extradat Jam vero Meus Josephus Kamphenhauzen put nulla Documenta ad Bona Piastowo sese referentia apud se habet, In Quo Judicij sui Sequens evadere tenebitur. Ad Actoratum vero Jos Mieczyslaus Comes Illrem et Meos Dembowskie instituta Causa prius ad Esse Sequens Jnos hic in Siepre celebrandi Judicandi Suspenditur Jnio Conservato.

NB. Inter Em Laurentium Bromirski BCtorem et Honestum Victorium Actoratus Advocatum per Eum Em Laurentium Bromirski cum et Supra venerit Qerillatoris nunc primo et Pro Ejusdem Parentem et Hm Dreamm Zachowskie Actas per Em Jacobum Umirski, Judicium adstantiam Pris Actoreo Pti Actas petit Jam lapsum Tmum Sacer ad Judicium edictam decidendo Reponant Rei Inquisitos suas in antecedentibus Judicij sui hic in Siepre die 25ta Mensis Januarij Anno elapso 1782do cum coram Judicium eductas Qd in instanti, et quoniam Pars Actorea actam Inquisitionem reperit, Pars vero Actas licet eam Inquisitionem non dederit Verum quoniam in Inquisitione per Pem Actoream eductis put circa Eductionem perstiterat ita et nunc circa Repositionem perstitit, ac Qd Inquisitione Partis Actoreo Judicatum pati offert et esse Subiit Quo Satisfactione in omissis tam Dei anteriori quam Sententia Judicij sui adinventa Judicium ad Latam Inquisitionis per Pem Actoream eductae Condescendit, qua lecta et per omnes Circumstantias

porpensa

perpensa ac Inutinata Quando quid ac eaq; Inquisne luculenter
patetp dñ Andream Cachowski dñ Laurentium Bromirski
B. C. Plocens bina vice circa Ecclesiam Parochialem Kumiens
in Cmetario ejusq; Ecclesiae loijke, oppressisse, in Duellum
provocasse, evibrata Framea vulnerare attentasse, Bona
Wegrynowo Residentiamque Suori Bromirski aud cum
Schopetis Invasisse, Fenestras et Janua ex Schopetis
Conjaculasse, in Vitam Suori Bromirski Machinasse
et alios plurimos Nobiles in Personam Suori Bromirski fo-
mentasse, hinestum Antonium Spi Bromirski Villatorem
in Campis Bonor Wegrynowo oppressisse Caesisse, Perso-
nas varias in Vijs Publicis et ubique locor pfestasse
oppressisse, Certam Personam Impedibus ligatam ad
exercendos sibi Labores Stimulo coegisse aliasq; Plurimas
Inconvenientias Senatorem Nobilitarem denigrantes perpa-
hasse, per dñ vero Joannem Cachowski Parentem grissi Pro-
gressus Filio suo non vitaperasse imo grissa ei colaudasse
et Conniventiam pbuisse, Proinde p pmissis deductis Pamibi-
bio fieri Suori Joanne Parente et andrea Filio Cachowskie
adhuentis Decernit Judex Quatenus Turrim Castri Plocen
Superiorem in et pro Secunda post Dnicam Invocavit Quadra-
gesimam proxime ventura Ingrediantur Ejusq; Septi-
nem et quia Pater per Spatium Quatuor Septimanar
Jam vero Filius per Spatium Duodecim Septimanar sine
Intermissione continuent et Expleant Nemen in Egressu de
Turri Dñi Joannis Cachowski Parentis Jre Suo Joannes
Cachowski Parens tam suo p demerito quam intercedendo
Filium Suum p Delicto Ejus Vadium Capitaneale Duplex
pro Bromirski Actori sub Pena Bannio in Casu contraventio-
nis circa Mansionem in ibiq; faciend publicanda, Judicio vero
suo Vadium Capitaneale Simplex sub Securi vo Rigore ac
Regestro Senatorem extendendo in instanti Solvat et realiter
Enumerat Nihil eminus in subsidium condemnationis ac Pcto aud
super Citato hac in causa in Judicijs suis hic in Regni die Se-
nenzis octobris Ao elapso 1780do obtenta et publicata pro Suo
Joanne Cachowski Parente Penam Duplicem Quatuordecem
Marcar Pro Parti actorea p Dñm et sub Rigore suprascriptis
Judicio vero suo per medium sub solito Rigore ac Regestro
Senatorium extendendo Solvat Deni prem Rigore.

9 Inter Gm Adamum Kleniewski Actt pnts, Licet quidem Gnosa Anna Gnosi Jacobi Cichoński. Eva Gnosi Antonij Dąbrowski Barbara Gnosi Weybik Contes ac eorum Mariti tum Marianna Virgo Innupta Białłyszewskie Cittae Comparitionem non inscribunt, Cum tamen summario Processu Juris nempe trinis Condemnationibus Prima quidem Die 16ta Mensis Octobris Anno 1781mo altera Die 26ta Mensis Januarij Tertia quoque Die Duodecima Mensis Octobris utrisque Anno elapso 1782do, omnibus in Judicijs suis hic in Sigme ex pte moderni Actoris super eisdem Cittis obtentis et publicatis plenarie convicti esse deducuntur Proinde non obstante Contumacia Eorum Cittor uti plenarie convictor Judicium Pti actoreae Negotium inducere mandat, in Inductione Negotij adcitationem Ptis actoreae Conc Ptem Cittam Suum ad Judm editam decidendo Controversijs Ejusdem Ptis actoreae inductis Exauditis Insistendo Scriptis manualibus binis Primo quidem Die 5ta Julij Super Summam Centum Tynphonum Subalterno vero Die 15ta Julij super Summam Quadringentorum Tynf utrisque Anno 1746to per olim Gm Mathiam Białłyszewski Gar Cichońska Dąbrowska et Weybikowa Centum ac Białłyszewska Virginis Innuptae Parentem in rem ob Gnosi Valeriani Kleniewski moderni Actt Parentis datis Actisque Crenum Plocenum oblatuatis Decernit Judm Quatenus Pars Citta Ptactas Summas Primam Centum Tynphonum alteram Quadringentorum Tynf quemlibet Tynf Triginta octo Grossis numeranae una cum provisione ab eisdem Summis provenien ad alterum tantum aucta in et pro Vigilia Festi Nattis Sancti Joannis Baptae Anno Prsenti ventura Coram Officio et Actis Crenum Plocenum sub Poena Bonis in Casu Contraventionis circa Maonem in ibidem faciendam publicanda Prvia in rem persolvenda recognoscenda Cessione Solvat et realiter Enumeret Luita per Cittor Poenae Septem Marcar Pol Parti Actt in Trno et sub Rigore eorum, Judicio suo totidem in instanti sub solito Rigore ex Regestro Poenali

um

Pœnalium extendendo Solvenda, Nihilominus in Sublatio-
nem Suprascrar. Trinar. Condemnationum Supe-
rius de Actu exaratar. Jus Citti Solvant Pœnam
Secuplicem Quatuordecem Marcar. Polonicalium
Parti in Trino et sub Rigore quo supra, Judicio vero
suo Pœnam Triplicem Quatuordecem Marcar. Polonic.
in instanti sub distincto Rigore ex Regestro Pœnali-
um extendendo D. V. Vigore.

In Siepre in Terminis Communi-
bus Terrestribus Plocensibus Feria
Sexta ante Festum Purificatio-
nis Gloriosissimæ Virginis Mariæ
proxima, Scilicet Die Trigesima
prima Mensis Januarij Anno
Domini 1783tio Celebratis.

ns. Inter Gnm Clementem Kostowski Actor pntr, Gnm Josephum Dębski
Cittam pntr, Judm Cittonem Ptis actoreæ Pti Cittæ Suum
ad Judm editam Decidendo Controversijs Partium
Exauditis Quando quidem Judicio suo deducitur post
Subsecutas Transactiones rptu Resignationis Sorti-
um Bonor. Przeradz magna per ob. Gnm Alexandrum
Dębski in Rem Illris Mfici Ordinati Zamoyski reco-
gnitas honorem Gnori Clementis Kostowski moderni
Actoris Maaone coram Actis Crenæ Plocenæ Fra 4ta
post Dominicam Ramis Palmar. Quadlem scilicet Die
27ma Mensis Martij Anno elapso 1782do per Gnm
Josephum Dębski de cassatione Transactionum re-
signatæ facta Perstringenti Stilo Punctisque
Aculeis adimpleta Circumscriptum esse, Eumque
Gnm Josephum Dębski cum Suprascra Maaone
sua circumscriptiva circa Decrum Condrle in
Fundo Bonor. Przeradz magna Die 5ta Mensis Aprilis
Anno elapso 1782do rptu Legalitatis Transactionum
suprascrar. per ob. Gnm Dębski in Rem Illris Mfici Ordi-

nati

Ordinati Zamoyski recognito Liquidationisque Summar
platum et Actis Cmbus Plocens in Siepre die 14ta Mensis
May Oblatuatum Subticuisse Quocirca Punibili eodem
Gso Josepho Dębski adinvento licet majores pmerueri
Poenas tamen de Clementia ad mitiores Condescendendo
Decernit Judm Quatenus Jae Gsus Josephus Dębski
Cittus Turrim Castri Plocens Superiorem in et pro
Feria Secunda post Dominicam Invocavit Quadlem
Anno Psens pxe Inuidens Ingrediatur Episque
Sessionem per Spatium Duar Septimanar sine
Intermissione Continuet et Expleat, Necnon in
Eggressu de Turri Poenam Duplicem Quatuordecem
Marcar Polonicar sub Poena Baonis in Casu Con-
traventionis tam quo ad Sessionem Turris, quam
Exolutionem Marcar circa Maaonem in ibi faciens
publicanda Solvat, Nihilominus in sublaonem
Condemnationum binar unius Die 18va Mensis
May alterius Die 15ta Mensis Octobris utrarq
Anno pterito in Judicijs suis hic in Siepre ex
Pte Acto super Citto hac in Causa obtentar et
publicatar Jae Cittus Poenam Quadruplicem
Quatuordecem Marcar Pol Actori p Trno et sub Ri-
gore suprascris, Judicio vero suo per medium
Supraserar Marcar sub Seorsivo Rigore ex
Regestro Poenalium extendendo Solvat et realiter
Enumeret, Maaonem vero superius de Actu exaratam
per Gm Dębski cons Gm Clementem Kortowski cir-
cumscriptive factam cum Epis Extractibus Judm
Cassat, et ad Primam Actoris Requisitionem ex
Actis eliminanae Censet, nihilque intaminato honori
et Existimationi Acto nocere debere Declarat D.P.V.

10 Inter Gos Michaelem et Joannem Parentem et Patruum Antonium Equita-
tus Nationalis Comitilonem Andream et Albertum Filios et Filia-
stros Wohinskie Acto et Cittos necnon Albertum Malanowski Acto
per Eosa Gos Michaelem et Joannem Wohinskie suis et Filior

ac Gsi

Jurii Malanowski nomine prtis Dñi Francisci et Joannis
Smolinskie Actis et Literis per Dñm Joannem Smolinski suum et
Patris sui nomine prtis Dñi et Antonium et Mariannam de
Smolinskie Conjugis Kaminskie et Petronellam etiam Smolinska
Virginem Actis per eundem Dñm Joannem Smolinski Judicem
Citatis Visum Suum ad Judicem edictas Audiendo Vocationem
hac Inscriptionem per utramque Partem ac Contenta Trinorum
et Protocollorum Litium in Sequiens Judicij seriis Deducens Quod

Inter Dñam Annam de Karskie olim Nicolai Franciscii Opackowski
Relictam Consortem Ciuem Actricem, Meum Martinum Lowi-
nski Capitaneum Placen. Citum per Dñm Ignatium Kozlowski
ski, et quoniam obiit Amodum Rndus Adamus Lowinski
Succedentes Latores Citus Quem in Judicio Disparet Citus Condem-
nare permittat, promisso super Eos Citos Disparen. Rnd
Solutionis Summa Mille Symphon. Pol. per eos Mand
Theresiam Marowiczka Actis Scripto manuali sobi as-
curata ac Testamentaria Dispositione mediante Cum
per sione provenien. Satisfactionisque Decreto appos.
Anterior prepsu in Quo ulteriora fortis fuerunt Ra-
tionis permittitur Condemnatio quod D. A. Restituatur
Cum Comparen. vero Causa quens ad conjecturam Dispa-
ren. Suspenditur. Publicat

Inter Illum Meum Maximilianum Brunonem in Mayhoury
Comitem Sierakowski Castellanum Placen. Primis Sanct.
Stanislai Equitem Actorem per Dñm Saulum Ettenski
Infidelem Marek Jachymowicz Incolam Sieprcen. Citum
et Judicem. prtis Suum Citatum Prs Actor. contra Par-
tem Citam Suum ac Judicem Edictam Audiendo Contraven.
Partem Meritis Causidicis Insistendo Scriptis manuali-
bus binis Primo quide Die Decimanona Julij Anno 1776
super Septuaginta Trium Millium Centum Viginti Flor.
Polonicali Subalterno Die Decima Septima Januarij
Anno 1777mo Super Octoginta Mille Centum Tri-
ginta Florenor Polon. utrisq in Mayhoury per Citum
in Rem Illis Petri Actoris Actis et Subscriptis Dgor-
mi Lyateneus Judex Citatus Citatas Summas in mag.
Trium Millium Centum Viginti Florenor Polonicali
alteram Mille Centum Triginta Florenor Polonicali

per Citatum pro realibus agnitas in et pro Feria Se-
cunda post Dominicam Invocavit Quadlem Anno Pren
proxime ventura Coram Officio et Actis Crenz Plocenz sub
Pena Bavnis in Casu Contraventionis circa Maonem
in ibid faciend publicanda Illustri Mco Actori Sol-
vat et Enumeret Luita Pena Septem Marcas Pol
Parti Actoreae in Tmo et sub Rigore eodem, Judicio
suo totiq in instanti Praxi Juris Solvenda D. P. Vigore

11. Inter Illrem Mcum Maximilianum Brunonem Comitem in
Moykowy Sierakowski Castellanum Plocenz Ordinis San-
cti Stanislai Equitem Actorem per Dm Paulum
Zołtowski, et quoniam Infidelis Hersz Abrahamowicz
Judaeus et Incola Sieprcenz Cittus Pren in Tmo disparet,
et se Condemnare permittit, Proinde super eodem
Citto disparenz ratione solutionis Summae Centum
Quadraginta Florenz Polonicalis permittitur Conde-
mnatio, quae Decernitur, Additur et Remittitur.

Publicatum

12. Inter Infidelem Marck Jachymowicz Incolam Sieprcenz Actis
pntis, J. Antonium Miesgalski Cttis et Judicenz actis
pntis, Illrem Mcum Maximilianum Brunonem Comi-
tem in Moykowy Sierakowski Castellanum Plocenz Ordi-
nis Sancti Stanislai Equitem Actorem per Dm Paulum
Zołtowski Dm Antonium Miesgalski ad Actoratum
Illris Mfici Castellani Plocenz Cittum pntis, Combina-
tis Plium Actoratibus Trnisque Ltnis adinventis
Judm Causam prosequi Jubet In Prosecutione Contro-
versijs Earundem Plium inductis Eauditis Insisten-
do Scripto manuali de Data ejus hic in Sieprc die
Vigesima quinta mensis Novembris 1781mo per
Infidelem Marck Jachymowicz Actis in Personam
Nlis Antonij Mizgalski in Exercitu Nationali Com-
militonis super Summam Quindecem Aureos hun-
garicalis dato Decernit Judm Quatenus Jis Infidelis
Marck Jachymowicz Summam Tredecem Aureos
hungaricalis si quid duos Aureos hungaricalis

in ante

in ante ad manus Ejusq Nlis Mizgalski exolvit
ex recensito Scripto emicanq Ejq Nli Mizgalski Indi-
cenq Actori p Tra Secunda post Dominicam Invo-
cavit Quadlem Anno psenq pxime ventura Coram
Officio et Actis Crenq Plocenq Idque sub Pena
Baomis in Casu Contraventionis circa Maaonem
faciendam publicanda absque pvisione Solvat
et realiter Enumeret, Luita Pena Septem Marcam
Pol Parti cum Summa et sub Rigore Suprasonis
Judicio vero suo sub Seorsivo Rigore ex Regestro
Penalium extendendo Solvenda. Pro quo in Trno
Jq Nlis Mizgalski post Exolutionem sibi Summe
pfata Res per Eunq Infidelem Marek Jachymo-
wicz sibi in Oppignorationem datas Illri Mco Sierako-
wski Castellano Plocenq vel Ejus Plenipotenti in
ptensione ad Eunq Infidelem Marek Jachymo-
wicz habita sub simili Rigore totaliter Extradat
Decri psenq Vigore

Actum in Płońsko in Terminis Communibus Terrestribus Płocensibus Districtuum Płonscensis simul et Raciążensis Feriâ Tertiâ post Festum Purificationis Gloriosissimæ Virginis Mariæ proximâ, Scilicet Die Quartâ Mensis Februarij Annô Domini 1783tio Celebratis.

Inter Meum Antonium Wittan Pinernani Laticovieni Bonor. Malina cum attinentijs hæredem Autorem et Citum partis Seu Antonium Sienicki ac Joannem Pogorzelski Famulos Aud. et Citos per Eum Meum Wittan Dominum, Meum Antonium Pezkowski Tribunum Prasnen. Citum et Autorem partis Labsos Andream et Mariannam Liszeckie Conjges Aud. per Eum Meum Pezkowski, Nos sum Franciscum Rapacki Citum per Eum, Item Suspensa Resolutione Autoratus Labor Andreæ et Mariannæ Conjugum Liszeckich Jam vero Priùm principaliter inter se agenticum Trium Litium adinventa Causam prosequi jubet in prosequendo Resolvendo Remissionem a Judicio Tribunali Die 23tia Mensis Februarij Anno elapso 1782do Suum ad Judm factam tum adcitationes Partium sibi vicissim editas Deducendo Controversijs Earq. Partium inductis Auditis Suspensa Decisione Causæ ipsum Decernit Quatenus Mus Antonius Pezkowski Tribunus Prasnen. Citus ante omnia Labrum Andream Liszecki Lignifabrum p. excipienda de eo Indagatione statuat Dj. in instanti, et quemam Statuit, monide Satisfactione Sententiæ suæ adiventa ad Indagationem ex eod. Judm annexa, qua peracta Quandoquidem tam ex Indagatione Ejusd. Labri Liszecki Andreæ Lignifabri ad prens statuti, quam ex Documentis suo in Judicio repositis Sufficienter probatur ob Labrum Blasium Litum Lewinski cum Labra Conegun di conte sua ex Palatinatu Cracovienei circa Annum 1740mum ad Bona Malina ad prens Mui Wittan hæredes advenisse, ibiq. Lasam et agros Emphiteuticales possedisse, quamdiu Supersedratum esse, et usq. ad Annum circiter 1770mum incessanter commanssse, eumq. Labrum Andream Liszecki Lignifabrum in Oppido Mniechowo ad Præposituram Mich.

vicinq.

Mielwienz Spectanti natum in arte Lignifabrea varijs in locis et varijs artificibus educatum ante Annum 1759rum ad Bona Malina advenisse ibiq cum Labsa Marianna Blaskowna Labsor Blasei Zwolinski et Cunegundis Cengum Filia testantibus Literis Metrices Copulator Ecclesiae Parochialis Kutnensis Die 26ta 9bris Ao eorz 1759mo matrimonij Vota inivisse, in Ao vero 1761mo in Castro Gostinensi Fra 4ta pd Dnicam Cantate Eunq Labsum Andream Lisiecki seu Lisocki cum suprascra Labsa Marianna Labsor Blasij et Cunegundis Zwolinskich Filia nuptum Mco Antonio Wittan in Subditatum sese cum suis Posteris inscripsisse, post eanq in Subditatum Inscriptionem cum eaq sua Conte Labsum Paulum Filium ad psens demortuum testantibus Literis Metrices Baptisator Ejusq Ecclesiae Kutnenz Die 16ta Januarij 1762do extraditis prolificasse ex eisq Bonis Malina circa Annum 1770mum cum Conte Parentibus suae Contis et alia Omni Contis suae Familia dispersa re oeconomica in Ducatum Masoviae Terramque Ciechanovienz ad Bona Gotymino Canonicor Lateranenz haereditd ad Praeposituram Krasnenz spectanz aufugos esse, ibiqque Labsum Blasium cum Conte aetate provectos in Xenodochio Commansisse, in post vero in Oppido Makow demortuos esse Jam vero Labsum Andream Lisiecki artem Lignifabream in hisce Bonis Gotymino Exercuisse, dein ad Bona Romanowo Mfici Antonij Pęczkowski Tribuni Przasnenz haereditd cum Conte sese transtulisse, et ibiq aedificia non nulla aedificare coepisse Mcum vero Pęczkowski Cittum ad Requisitionem Gnosi Antonij Siemicki à Mco Wittan impetrati et ad eaq Bona Romanowo Mcumque Pęczkowski delegati Amici Eunq Labsum Andream Lignifabrum ptunc in Onere exolutionis Summae Centum Florenz Pol ultra Contractura à Mco Pęczkowski perceptae Nexuq Continuandae Extructionis aedificior extantem Scripto manuali in eaq Romanowo Die 9na 9bris 1774to Ao dato manuq Ejusq Mci Pęczkowski totaliter Scripto et Subscripto Actisque Crenz Ciechanovienz die 5ta Mensis Februarij

1776

February 1776to Ao ablatato cum Cõtè et Libris duabus Septimanis aste Fm Natlis Sancti Joannis Baptæ in Anõ futuro nempe 1775to extradere sese asseruisse in Anõ vero ejus 1775to Die 17ma January in Curia Regia Mariovien ejusq Labõr Andream et Marianum Cengos Lisichie Lignifabros Ejus Mõi Pczkowski in subditatum sese inscripsisse, eorumque in Aõ et coram hisce actis Die 25ta January Ejusq Labõr Lisichie Subditatum in rem Mei Wittan recognitõ vedamasse hujq Subsecutis tam Mõi Wittan Jmõ Pczkowski p Judicijs Tribus Justinen, quam Mei Pczkowski Mõi Wittan p Judicijs Ceri Ciechanovien prefatum hac in Causa evocatorie instituisse, Condemnationes in utroque foro abinteriem superse obtinuisse, ac Decta hinc agnitionis fori sibi esportasse, obstanteque cognitõne hinc Dnõ unius Jmõ Tribunen, alterius Ceri Ciechanovien in eno Negotio Subsecutor Causam hanc per Offm Ceri Ciechanovien ad Judicia Tribunalia Rmi Petricovien remisisse, jam vero ab Ejus Judicio Tribunali Suem ad Judõ per Remissionem hanece Causam deventam esse, Proinde Judõ Resolvendo Suspensiones Superius factas Cassatis Subditatu in rem Mei Pczkowski uti p præstere recognito et Maadmisco quibus vis per Eund Meum Pczkowski et Labõr Lisichie factis tum remoto adoratu Ejusq Labõr Lisichie incompetenter Mõi Wittan instituto Jam vero Subditatu in rem Mei Wittan primitus Subsecuto approbato Ejusq Laborioso Lisichie Lignifabro Cengo cum Liberis nempe Stefano Holena Teda et Cunegundi Filiabus nocivi cum Jnventarijs et Rebus ejusq proprijs Mõi Wittan adjudicat, Decernendo Quatenus Jpse Meus Pczkowski Citatus Ejusq ~~Subditatus~~ cum Liberis Superaserit Jnventarijs et Rebus Mobilibus in et p Fra Secunda post Dominicam Invocavit Quadrag anno p[rae]s[en]ti p[rae]mevenitura Coram Officio et actis Ceri Ciechanovien sub Pena Baonis in Casu contravent[i]onis cum Assignatione inibi faciendæ publicanda Magnifico

Wittan

Wittan autori vel ejus Plenipotenti pria Quietatione
Extradat Quo vero spectat Extradationem aliorum Subditor
per Meum Wittan petitam, quoniam ex Indaga-
tione Ejusq Labi Andreæ Lisicki Lignifabri nulli
alij Subditi Mei Wittan tam circa Impositionem
Arresti ex Pte Mei Wittan quam ad presens in Bonis
spei Szerkowski extapse Competierunt Proinde hor
in Casu a petensa Extradtione Liber Meus Szerko-
wski pronuntiatur. Expensum autem ex utraque
Pte hac in Causa evocatorie Subsecutum ac Conde
mnatione nem in Judicijs suis anteriorib⁹ ex Pte
Szerkowski coper Meo Wittan uti in Nullo ne-
gotio obtentam Judm sine Pœnis Cassat D. V. Vigore
ns.

Inter Im Ignatium Lebkowski Vice Notarium Circ Smolen Terre
Lawskiensis actor ptm, Pentkowski adm Rndm Antonium
Canonicum Regularem Lateranen et Im Joannem Dramin-
skie Cittos per Eund Im Joannem Draminski seu et Barth
Rndi Canonici Fratris sui Germani nre ptis Judm ad-
tationem Patris actoris Pti Citti suum ad Judm
editam Petendo Insistendoq Dan Judicij sui anteacti
in Rationi in Finis Communibus Finibus Plocen Pra Da
post Im Purificationis JV. Mariæ virginis Die 6ta Men-
sis February 1775ti ac Inter Meos Bernardum Scilla-
torem Smolensciæ et Hiacinthum Fratres germanos
Krzewskie pte ex una adm nobilem Actoris Juris Ignatij
Lebkowski Jurisdatores ab una, et Pentkowski Rndm
Antonium Canonicum Regularem Laterancy alt Im
Joannem Fratrem germanum Draminskie pte ex altera
in puncto injunctæ Communicationis Documentor
hac in Causa lato Decernit Judm Quatenus Pres in Ca-
his factionem Ejus Dein Documenta sua ad Causam
spectancia prius consignandis Summariis Com-
pertent sibiq Communicent eq in instanti, et quoni-
am Pars Ignatius Lebkowski Vice Notarius Circ Smolen
Terre Lawskiensis Documenta sua consen Summariis
per se et Judm suum Subsen ad Prescriptum Legis
Compertarer Pti Citto Communicavit, hæc eaque Do-
cumenta, Summariis confrontata extollerunt, Pres Comprobet Jus

Jvas

Gnus Lebkowski realitatem Comportatorum per se Documentorum et additur Mnlis Judlis ad pronunciandum Justi Rotham Praestitit, qua Comprobatione attenta Satisfactionemque tam Decreto anteriori, quam Sententiae Judicij sui declarata Pars vero Citta Documenta sua in Sequenti Judicij suis ex alternata in Raciąz celebrandae similiter Comportare Parti Actoreae Communicare et Comprobare tenebitur Causamque eandem in eisdem Sequenti Judicij suis ad Praesentem Legis Judm Decidendam Declarat H.

In Plonsko in Terminis Communibus Terrestribus Plocensibus Districtuum Plonscensis simul et Raciąziensis Feria Quarta post Festum Purificationis Gloriosissimae Virginis Mariae proxima Scilicet Die Quinta Mensis Februarij Anno Domini 1783 Celebratis.

Inter Mcum Ludovicum Marianum bini nnis Zielinski Venatorem Pltus Plocens Actorem pntti Mcos Bogumilam de Mdzewskie olim Mci Andreae Zielinski Pocillatoris Rosanens Relictam Contem viduam Matrem, tum Albertum Norbertum Marcum, Felicem Josephum Mariannam Helenam et Teclam Filios et Filias Zielinskie Cittos et Indicens per Im Hiacinthum Przedpelski Actis Judicij praesens in Siepre Fra 3tia postridie Festi Sae Agnetis Virginis et Martyris Anno proxe elapso 1782do Inscriptum Plentem, Judm adcitationem Ptis actoreae Cons Ptem Cittam Suum ad Judm editam decidendo Controversijs Ptium indutis Exauditis, quoniam anterior Condescensio per Decrum Judicij sui inter modernas Ptes plato ad Fundum Br Laszewo cum attinentijs assignata ob Contumaciam Partis Citatae suum non est sortita effectum, Quocirca Judm necessariam esse subalternam Condescensionem Judicij Sui unius Duorve absentia non obstante ad Fundum Eorum Bonor Laszewo cum attinentijs cum transferenda

Jurisdictione

Jurisdictione de Bonis ad Bona in et p Feria Quarta post Festa Solemnia Paschae Anno praesenti conducenda adinvenit, Quod Judicium mutuo Partium Sumptu Conducendum et Condescensurum Regulam anterioris Decreti Judicij sui injunctae Condescensionis in toto Exequetur Poenas in sublationem praecessus Sententiabit, Causamque praesentem ad mentem Trinae Partis Actoreae p Exigentia Legis Justitiae ac Documentorum nihil intactum et irresolutum relinquendo finaliter Decidet Dijudicabit, et Moderabitur Indictionem Partis Cittae resolvet, Cujus vel Quorum Judicij Decisioni Partes parere et Judicatum pati Debebunt et Tenebuntur Idque sub Poena Bonorum illo in Trino Condmo super Parte Contraveniente publicanda, Luita Poena Simplici Quatuordecem Marcarum Polo Parti per Partem sibi ab invicem Compensanda, Judicio suo per medium ab utraque Parte in instanti sub solito Rigore ex Regestro Poenalium extendendo Solvenda. Pro quo Condescensionis Trino Partes quos voluerint Negotiumque Causae praesentem poposcerint adcitent adcitandi sub simili Rigore Comparere et Judicatum pati obstringuntur Ratione vero Contraventionis anteriori Decreti Judicij sui injunctae Condescensionis Partem Cittam non posse Poenas Contraventionis evadere Judicium Sententiat Decernendo Quatenus Pars Citta p ejusmodi Contraventione Solvat Poenam Duplicem Quatuordecem Marcarum Polo Parti Actoreae p Trino Condescensionis per Decretum praesens assignatae sub Poena Bonorum in eorum Trino Condescensionis in Casu Contraventionis publicanda Judicio suo Poenam Simplicem Quatuordecem Marcarum Polo in instanti sub distincto Rigore ex Regestro Poenalium extendendo D. P. Vigore.

N.S.

Inter Meum Adalbertum Pininski Dapiferum Cremenecensem Vice Capitaneum Cremenecensem Lucarien. Actorem per Dnum Joannem Turowski Actis Cremenecensis Lucarien. Die 24ta Mensis Januarij Anno praesenti elapso 1782do Inscriptum Plenitem, Meum Michaelem Casimirum in Rokitnica

Rokitnicki

Rotatricki Succamerarium Jene Rgis Mtis Sprntis Judm Cstrnsem
expte Mri Alberto Piwinski Dapiferi Crnnensem rite Cpita-
neist Judicis Crni Lucerien. Actr cons Meum Michaelem Fai-
mirem Rektwicki Succamerarium Jene Rgis Mtis p capa-
tione pretus expte Ejus Mri Rotitwicki in Franjs pend
super Ree obtenti et Remissione tollen Negotij ad Judicia
Tribunalt Rni Lublinen Minoris Provincia Rni dictam
decidendo Controversijs Earm Ptium inductis Exauditis Lumi-
am Resolutis Concepsur non resoluto Originali Negotio
ex Prescripto Legis subsequi nequit, Deo Judm Causam
hanc et Actoratum Mri Piwinski ad Inscriptionem Ejus
Mri Rotitwicki in Regestro Judicij sui sub Numero Sex-
gesimo nono cons Meum Piwinski factam Reicit
judicandam &c.

Inter Meum Adamum Karniewski Tribunum Terre Rosanen actr pnt
Mros Josephum Wagnerski Judicem Crni Lucimen et Elisabe-
them de Nowowiesluie Jndicen Conges Citten et contra Mros Wesple
et Victione actr per Mm Andream Olszewski Mros Anton-
ium et Franciscum Wesple Dapiferos Sieprcen adittos per Cum
Meum Actorium Wesple suos et Fratres suos nne pnt, Satis-
faciant Mri Karniewski et Wagnerski Deos anteacti
Judicij sui injuncto Mros Wesplow adcitationis inter Ips
hac in Causa plato vig in instanti, et quoniam adcita-
runt adittique Mri Wesple Compartitionem inscribent
proinde Satisfactione in Ipmisso adinventa Libros Cperi
ri Judm mandat, in Experimentum Citto nem ex Rte Mri Adami
Karniewski Tribuni Rosanen cons Mros Wagnerskie et Wesple
edita Deciendo Controversijs Earm Ptium inductis Exauditis
Lumiam Judicio suo deducitur Complanatione certos in Komoni-
no die 27ma Mensis Xbris Anno Elapso 1782do inter Meum
Josephum Wagnerski Judicem Crni Lucimen et Elisabe-
them de Nowowiesluie Conges ab una et Antonium et Fran-
ciscum Wesple Dapiferos Sieprcen pte ab altera cons
manibus Complanatitum et Amicor Subscor Actogentibus
Florenos in Ratiaz die 21ma Mensis Xbris Anno cns per-
utrasque Ptes roborata Mros Antonium et Franciscum
Wesple Dapiferos Sieprcen Summas bin as Primam
Quatuor millium Florenos Pol ex Contractu tenetano
Pol mor Secundam Josephowa inter Meum Karniewski abuno

et Cons

et Eosdem Mcos Wągrodzkie pte ab altera consero emicantem, alteram similem Quatuor Millium Florenorum Pol per Eosq Mcos Wągrodzkie a Mco Karniewski ad Scriptum certum manuale concreditam Summam in unum junctam Efficientem Octo Millium Florenorum Pol Mco Karniewski Actori a Mcis Wągrodzkie liquide debitam ad exolvendum Ejq Mco Karniewski in se coassumpsisse, et sese assecurasse, Proinde Insistendo Suprascrne Complanaoni Mcis Wągrodzkie Congibus ab Onere solutionis pfatae Summae eliberatis Decernit Judm Quatenus Suprascripti Mci Antonius et Franciscus Wessle Dapiferiae Siepriensis Citati Suprascriam Summam Octo Millium Florenorum Polonicalium pinserta Complanatione ad exolvendum in se coassumptam una cum provisione annuali per quinque a Centum computanae Mco Adamo Karniewski Tribuno Rosanensi in et pro Feria Secunda post Fm Nattis Sancti Joannis Baptistae Anno psens pxe ventura Coram Officio et Actis Crenis Ciechanoviensis put inter se concertarunt sub Poena Baonis in Casu Contraventionis circa Maonem in ibiq faciendae publicanda ad Manus et Quietationem Ejusq Mci Karniewski vel Ejus Specialis Plentis Solvant et realiter Enumerent, Quita Poena Septem Marcarum Pol Parti cum Summa pro Fmo et sub Rigore suprascriptis Judicio vero suo sub solito Rigore ex Regestro Poenalium extendendo Solvenda D. V. Vigore.

4 Inter Dm Simonem Sułkowski Actum et Cttum pnti Mcum Josephum Ubysz Praefectum Exercituum Rni Cttum et Actum per Dm Melchiorem Mieczynski inscrum Plentem, Judm Cttones Ptium et quidem ex pte Dnori Simonis Sułkowski cum Mcum Ubysz pro solutione Summae Quinquaginta aureorum hungaricalium anteriori Decro Judicij sui adjudicatae Jam vero ex Pte Mci Ubysz cum eumq Dm Simonem Sułkowski pro demandanda recognitione Quietationis de hacce Summa ac si persoluta vicissim sibi ad Judm psens editas decidendo Controversijs Ptium inductis Exauditis Quoniam Mcus Ubysz Scriptum manuale de Data ejusm Ptocho

die 22da

Die 22da Junij Ao 1780mo per Dnm Simonem Sathowski in rem
sui in vim quietationis de Ptauta Summa Quinquaginta
Aureor hungaricalor datum et Manutenta Eiusdem
Dni Sathowski subscriptum et actis Crei Plocen Die 28va
Mensis Junij Anno cur oblatu atum rapuit eademq
Scripto sese tutandu Incompetentem Actionem deter-
nens Concludit Jam quoq Dns Sathowski ejq Scripto
inficiatur Proinde necessariam esse Partem Compecuto-
nem Dnum utrasq in Sequen Judicijs suis exaltema-
ta in Rauaz Celebranda Subsequena Censet H.

Inter Dnm Mathiam Dobrski actr pnt, Dnm Paulum Wolski Rm
per Dnm Laurentium Solodnicki Dnm Franciscum Dobrski
Cttum per Dnm Matheum Lisowski Tandem ad Repo-
sitionem Comparens Dni Pauli Wolski Dilationem Majo-
ris ex quo Causas suas majoris Importantiae in Judicijs
Crei Plocen Terre Sawskiensis pnt attentat Ejd
Dno Paulo Wolski concedendam affectanti Judex Cam
Dilationem Majoris uti in Causa Satisfactionis antenion.
Decreto Dilationis Infirmitatis Personalitatem requi-
renti de Lege concessibilem Suprascm Dnm Paulum Wolski
Dat et Concedit, quam Dilationem Literatorijs Do-
cumentis in Sequen Judicijs suis exaltemata in Ra-
uaz Celebrandis Justa Legem agere tenebitur Cum
Comparens vero Dnus Franciscus Dobrski Causa gens ad
Eosdem Sequen Judicior suor Dies suspenditur Judicanda H.
Jam autem super dicto parens Dnus Stanislaus Wolski Cttus
rne Contraventionis Dnis extendendae Penalitatis
ipsu attentatar Violentiar permittitur Condemnatio
que Decernitur Addictur et Remittitur Ejq S. Paulus
Wolski

Publicatu

18.

Inter Dnm Josephum Vicenotarium Irren Ulron Franciscum Came-
sarium Irren Ciechanovien Fratres germanos Horidie
Alteros per Eum Dnm Franciscum Horizki suum et Fratris
sui rne pnt, Illustrem et Rndum Mathiam Rolatini
dii Canonicum Cathedralem Plocen et ex Capitulo Ploren
ad Tribunalia Rm Judicem Deputatum Cttum per Dnm
Paulum Jastrowski Dnm Mathiam Marrewski Cttum

per Gm. Thomam Dąbrowski, Gnos Adamum et Vincentium Siekluckie Cittos per Gm. Vincentium Siekluckie suo et Gni Adami Siekluckie nne pntr, Gm. Valentinum Korzybski Cittum per Gm. Vincentium Siekluckie, Judm Adcitationem Ptis Actoreae Cons. Ptem Cittam Suum ad Judm post translapsum Trnum edcto Decidendo Judm Satisfaciant Ptes Anteriori Dcm Judicij sui hic in Plensko die 7ma Mensis 9bris Ano 1781mo Inter modernas Ptes plato in puncto concessae Communicationis Documentor idq in instanti, et quoniam Pars Acta nempe Gnosi Koziccy Documenta sua per Summarium conserum et per se ac Judm Suum Subserum Parti Cittae Communicarunt, eaeq Documenta cum Summarijs confrontata extiterunt, Proinde Comprobet unus ex Actoribus realitatem Communicator Documentor idq in instanti et additur Mlis Judlis ad pnunticanae Juramenti Rotham, Praestitit Gnosus Franciscus Kozicki Actor suo et Fratris sui nne Jam vero Pars Citta Documenta sua in Sequenti Cadentia Judicior suor Parti Actoreae Communicare offert, Proinde eae Documenta in Sequenti Judicior suor Cadentia ex alternata in Raciąz Celebranae Parti Actoreae circa Resolutionem Causae pnti Pars Citta Communicare et Comprobare tenebitur Causam vero pnti ad Praescriptum Legis in eisq Sequenti Judicijs suis decidendam Declarat H.

6 Inter Gm. Franciscum Zaremba Dnum et Labros Lucam ac Helenam et Labsi Adami Relictam Contem Viduam Subditos Acto et Cito per eiusdem Gm. Zaremba Dnum suo et Subditor suor nne pntr, Gm. Josephum Rudowski Dnum Cito et Acto et Mlem Simonem Kołakowski Famulum Cito per eiusdem Dnum suo et Famuli sui nne pntr, Judm Cittones Ptium ad Judm suum rne attentatae Violentiae sibi abinvicem editas decidendo Combinatis Earq Actoratibus et realibus necessariam esse Inquisitionem per Ptem utramq ad Contenta Protestationum et Trnor utriusque Ptis in Sequenti Judicijs suis ex alternata in Raciąz Celebranae educendam Censet H.

Inter G. Thomam

Inter S. Thomam Lapuski adorem pntĩ, et quendam Illmũ Rndũs Hen-
nus Jarvzeuski Prepo vitus Raiązien Citus pserẽ in Trĩo die pa-
ret et se defendendo mare permittit Deinde super eiẽ Citu dispare
Ratione Solutionis Summe Trecentor Florenẽ Vob Deũo Judi-
cij sui una cum pena Lucte Trium Marcar Pet. Aub ad judi
cata cum pfessione a festo mper Septem uti are Judicatis pue-
nien Contrauentionisq Deũo in Luco ultimario festi Finalis
faciendi Executionis permittitur Cademnão qua D. A. et Remittitur.

Publicatũ

Inter dõs Vincentium et Edwardum Fratres germanos Lasocke Aub
per dñm Mathaum Krzywkowski Insũrum Plenten et quendam Illũ
Ludovicus maxin Capitaneus Regiminis Pedestris Guardie et Anna
de Milinskie Conges Citti pserẽ in Trĩo die parent et se defendendo re
re permittunt Deinde super eiẽdem Citis disparentiãe non
Solutionis Summe Trecentor Florenẽ ex Tenuta Bonor Jarvino
pcedentẽ ac irrogandas p indebite causata ab Officio Cõi Plocen
pens ad Judm Causa huius Remissionis Pnas permittitur pe-
demnatio qua Decernitur Addictur et Remittitur.

Publicatũ

178. Inter dñm Paulum Letowski Vice Notarium Trĩn Plocen Aub pte
per Bartholomeum et Franciscum Nicke Citos per Cunq dñm
Franciscum Nicki eos et Fratres sui mes pte Labsum Thomam
de Domis Brzjanowo Subditum Aub in absẽtia Dñi sui pte Judm
Trĩn per antecessores Deinde Judicij sui hac in Causa inter medes
nas Ptes subsecutum conservatum seu dendo Tenen dos Nicke
Satisfacere anteriori Decreto Judicij sui in puncto demandata
Statutionis Labsi Thome de Domis Brzjanowo Subditi plato
idq in instanti, et quoniam Statuerunt, Statutusq etiam
Compartitionem pte in absẽtia Dñi sui incubit, Ideo Satis-
factione in pmissis adinventa, Tenen quoque dñs Paulus
Letowski Vice Notarius Trĩn Plocen rejenere Inquisitiones suas
hac in Causa deductas Suum per Judm in anteriori Sententia
sua in Plensku celebrata Citus denuo obsigillatus Qui dõs
Letowski Extraditus censet instantanee, et quoniam repo-
suit, Deinde Satisfactione hoc in puncto Sententie Judicij sui
adinventa in primis ad Lectionem reposita Inquisitionis dein
ad Indagationem ex Labsõ Thoma statuta Judm accessit qua
lecta diligenter considerata Indagationeq ex Labsõ Thoma
sufficienter peracta Quando quidem ex eaq Inquisitione et Inda-
gatione pbatum et deductum est Labsum Gregorium de Domis
Brzjanowo huius Letowski Vice Notarij Dis Plocen hereditã
Subditum nativum cum Filia Labsi Thome de Domis Brzja-
nowo huius Nicki hereditã Subditi nuptum despontis

Bonis Bzownow cum Corte et Liberis ac rebus Mblibus —
invito eor Labinow Thoma Subdito Nichick Subdito pfugasse,
post eamq pfugationem suam elapso Spatio unius Anni
ad Bona Bojanowo Domumq Suprafati Labsi Thomae Patris
sui Parentis clandestine advenisse, ibiq Spatio unius diei
et Noctis sub Tecto Domus esse occultasse eumq vendatum
Thomam p Conductione Equo in Bonis Stwizcino ante pri-
mitivam suam pfugationem p Conservatione hyemali
apud Labsum Adamum de eisq Bonis Stwizcino Subditum
relicto pmixisse et impetrasse, Conductuq eaq Equa
Nocte de pfatis Bonis Bojanowo ex Domo Suprascripti
Labsi Thomae ad Centen suam et Pupillos nescitur ubinam
reperibiles migrasse eumq Labsum Thomam innato
Amore Filii et Jenen suos conscitum de Existentia
pfati Labsi Gregorij Do Lottowski vel Ejus Administra-
tori nullam Notitiam fecisse Proinde Juem attentis pmissis
Deductionibus revolvendo Suspensionem circa anteriusde-
cretum hac in Causa inter modernas Ptes hic in Plenario
die 28ta Mensis Maij 1760mo Ao pclatum factum Decer-
nit Quatenus Jo Labsus Thomas mutus Nichick Subditus
Evadat in eam Juramenti Rotham put tum de primitiva
Labsi Gregorij cum Corte et Liberis pfugatione Generabat,
quam post subalternam Ejusq Labsi Gregorij de Domo Ejus
pfugationem ubinam Jo Labsus Gregorius cum Corte et
Liberis ad Pens reperiri potuit neuno q ullam Notitiam habed
nec eumq in fugam Subordinavit ac Jdeo eamq acquirere
non valet id que in instanti et additur actis Judicij ac pnun-
tiandam eamq Juramenti Rotham, Prosbtat Rotha Supra
scripta, qua Evasione attenta tam Eumq Labsum Thomam
Subditum quam Ejus Nichick Dnos Inquisitionibus in quepian
non redargutos attenta per Dn Lottowski Suprascripti Subditi
sui pfugae Conquisitione et Extradictione Juem Liberos faud
et pnuntiat Nehero illicitus pgressus Ejusq Labsi Thomae per
Conservationem Spatio unius Diei et Noctis in Domo sua Su-
prasen Labsi Gregorij tacitum Ejus Conductionem ex Bonis
Stwizcino Equae et non datam ad Bona Bzownow de Existentia
Ejusq Labsi Gregorij Notitiam adimpletes sine Bonis mane
re valeat, ut quoq tam Jo Labsus Thomas in simili Casu
in post sit prudentior et ut Cateri a similibus pgressibus
arceantur Punibilem esse adinvenit, et licet Majores

pmerucrit

promerueri Penas Judm tamen attenta ejus provecta etate
ac etiam debilitate Salutis de Clementia sui ad Mitiores Judm conde-
scendendo Dem Laborieosum Thomam Viginti Plagis Scuticis
in instanti ante Cancellariam per Mtem Judm castigandum
Demandat D.P. Vigore.

Inter Dnm Benedictum Matawski Actum pntm, Dnm Carolum Matawski Rm
pntm, Judm Citationem Pro Actore Petitam p Extraditione Documen-
tor tam manualium quam authenticor ad Bona Matawa
seu Sortem Hereditatis suam hereditariam vere regulare Edita Deci-
dendo Controversijs Earum Partium mentis Exauditis Dnum Actoris
sui Carolus Matawski Emissa Documenta penes se hae-
rentia in Fasciculis existentia Actori Do Benedicto Mata-
wski in instanti extradere offert, et put eadm Documenta
generaliter omnia totaliter Extradidit in hujusmodi Judi-
cum Actis ex eadm Calamit nec Cujusquam extradidit aut
ubinam reperiri possint notitiam habet ad Juraturiam
Compbationem vere trahi, proinde ad insibilem Erga Do Carolo
Matawski Citto advertendo Decernit Judm Quatenus hoc
Partium Rotha suprascripta Postet dge in instanti et
additur Mntis Judis ad pnuntiandum eandm Juramenti
Rotham, Prestitit qua attenta Compbatione Decernit
Judm Quatenus Eadm Documenta Do Benedicto Mata-
wski Actori Extradat instantanee, Sigillo vero Judi
Extradidit Proinde Eundm Dnm Carolum Matawski Citum
aptensa Extraditione pmissor Documentor Judm
Liberum pnuntiat D.P. Vigore.

Inter Actum Dnum Lasocki Vexillifernum Terrae Lowicensem Dnum
Actorem pntm, cum Do Andream Kochanowicz et Antoni-
um Jaworski Famulos Actis per Eundm Dnm Jaworski suo
et Dnorum Kochanowicz nrae pntm, et Do Josephum Adamum
Martinum Antonium Andream Nicolaum Mathiam Pa-
rentes et Albertum Filium Josephi Paulum Siekluski
Andream Labowski Mathiam Lbyszynski et Casimi-
rum Szamborski Stephanum Morawski Thomam Mariejo-
wski Jacobum Sulkowski Nicolaum Josephi Citos et
Actores per Eundm Do Martinum et Adamum Josephi
ejus et aliorum Actor et Citor nmibus pntm, Dnum
Josephi Citum et Actm pntm, Judm Dnum perantecessor

Decernu

Decrum conservatum decidendo Reponant Ptes Inquiones suas
in ante acta Cadentia Judicij sui in mutuis Actoratibus edu-
ctas in instanti, et quoniam reposuerunt Proinde satis-
factione in puncto repositionis Inquisitionis ad inventa Judm
ad Lectionem Inquionum per Ptes repositas condescendit,
Quibus lectis Quandoquidem ex eisdem Inquionibus deducitur
Molendinum ad Bona Placiszewo Mci Lasocki Actis hereditis
spectans in Fluvio nuncupato Wkra antiquitus extasse,
Terram pro Reparatione Aggeris circa Molendinum exi-
stentem ex locis post hocce Fluvium Wkra versus Villam
Gościce Piaseczne situatis stante hereditis Possessione
moderni Actis Mci Lasocki Bonor Placiszewa sine mi-
nima expeditione heredum Bonor Gościce Piaseczne
convehisse, Agros certos et Prata post id Fluvium
Wkra versusq Bona Gościce Piaseczne situata per
honestos Josephum Sartorem et Molendinatorem Pla-
ciszevienses ab aliquot Annis conseminasse et Prata
Collegisse, in pacificaq Participatione hercce Fundor
et Prator extasse, Inventaria Placiszevienses in premissis
locis quot quot Annis pavisse, heredes vero Bonor
Gościce Piaseczne Cittos modo primum in Anno elapso
1782do Possessionem Mci Lasocki Actis Impedivisse
tumultuatim huncce fundum et locum ad reparan-
dum circa Molendinum Aggerem per heredem
Bonor Placiszewa possessum et usitatum Inva-
sisse, homines Mci Lasocki in ibidem cum Curribus exi-
stentes et Terram ad Aggerem id est darninę
Colligentes per vim ex eodem loco depulisse Tumultum
et Violentias peregisse, honestis Josepho Sartori et
Molendinatori Placiszevienses in certis Pratis antea
usitatis fenum compabulasse, taliterque Possessio-
nem Mci Lasocki Ante Annos Octo in premissis Bo-
nis Placiszewo cum attinentijs hereditis et pacificam
impedivisse, et Contra Constitutionem Anni 1768vi
Processisse, Proinde mente Ejusdem Constitutionis Cittos
Trnis Comprehensos in Comparitionem Decri Intran-
tes Poenas promeruisse arbitratur Decernendo Quate-
nus Gnosi Josephus Petrus Adamus Martinus, Anto

nius

Antonius Andreas Nicolaus Mathias Parens et Albertus Filius Gosciecy Paulus Sichlucki Andreas Zabowski Mathias Zbyszynski Casimirus Szamborski Stephanus Morawski Thomas Maciejowski Jacobus Sulkowski Citti Turrim Castri Plocen. Superiorem pro Feria Secunda post Dominicam Conductus Paschae Anno Praesenti proxime venturam Ingrediantur Ejusq. Sessionem per Spatium Quatuor Septimanarum sine Intermissione Continuent et Expleant. Nec non in Eggressu de Turri Mille Marcas Polo Mfico Lasocki Actori vel Ejus Plenti Coram Officio et Actis Crenae Plocen. sub Poena Bonis in Casu Contraventionis tam quo ad Sessionem Turris quam Solutionem Mille Marcarum circa Mansionem faciendae publicanda Judicio vero suo Vadium Capitaneale Simplex sub districto Rigore ex Regestro Poenalis extendendo Solvant et realiter Enumerent. Quo vero Spectat Actoratum Gnorum Gosciecich et aliorum Conc. Mcum Lasocki et alios formatum Quoniam Jdem Mcus Lasocki cum alijs secum Cittis Praemissis Inquisitionibus in quopiam non redarguitur esse reus Ideo Actoratum Gnorum Gosciecich et aliorum Conc. Mcum Lasocki et alios indebite formatum Judm removibilem censet D. V. Vigore.

In Plonsko in Termini Communibus Trnibus Plocensibus Districtuum Plonscensis simulet Raciaziensis Feria Quinta post Festum Purificationis Gloriosissimae Virginis Mariae proxima scilicet Die Sexta Mensis Februarij Anno Dni 1783tio Celebratis.

Inter Illrem Rndm Casimirum Kosinski Praepositum Uniecensem Actorem pntem, et Infidelem Judaeum Szapsia Tobiaszewicz Incolam Plonscen. Aurifabrum Actorem pntem Foro Causae huic competenti adinventi Judm in Causa Pbus procedere mandat, in Procedendo Cittonem Ptis Actoreae Pti Cittae Suum ad Judm editam Decidendo

Controversijs Præfatum Exauditis nec plenarie hac in
Causa Inquisitionem ad Contenta Jtm et Macarium Pts Actr
per utramque Partem in Sequens Judicijo suis ex alterata
in Radzyn Celebrando Diuendam Sennet Hi.

12. Inter Hos Nicolaum Charzynski et Martinum Brudzinski Actr per
Eum Jm Charzynski suo et Jnor Brudzinski nne prt Hos
Constantinum Brudzinski et Marianum de Bronowskie Stm
Ol Dni Joannis Charzynski Ldi ad quem vti Jnscriptus Victri-
cem et Matrem tum Josephum Valerianum Valentinum
Eam Constantiam Filios et Filias Charzynskie Citatos per
Jm Constantinum Brudzinski suo et Supras ens Citatos
nne prt, Judm Citationem Pts Actr Pti Citta y Capatione
Resignationis coram Actis Cons Florenty Sta Ida in Vigilia
Festi Nativ Sancti Joannis Bapte 1766to Ao per Molla
rianum de Septembrie Subie primi Ol Pauli Charzynski
Ldi in post vti Jnori Felicianam Brudzinski Contentm Per-
senam Ol Jnori Joannis Charzynski modernus Cstatis
Mariti et Parentis super Sortem nuncupatam Labo-
wizna seu Krakowizna in Bonis Labowo in Distri-
ctu Radzyn Consistens Sibi ex nullo dato et cum
Lesione Jnris Naturæ Actr recognite Sueno ad Judm
editum Deuidendo Controversijs Eam a Pluim mductis Exau-
ditis Quoniam Decium Judicij sui in Radzyn Die 25ta
Mensis Obris Ao prælapso 1782do assignato Condescen-
sionis ad Fundum hmdi Bonis Labowo Portemq Pats
et Hos Pauli Charzynski et Mariannæ Jeter Sibi
derelicti in Ordine Exdivisionis Substantiæ mobilis et
Jmobilis inter modernas Stes y latum suo in Judicio repe-
rtur ymmpaque Condescensio huiusq non est effatua-
ta Hos Judm Causam prsens respectu legalitatis Su-
perinde Actus exprsæ Donationis suæ in Judicio pmo-
tum ad Jnitam Condescensionis in Suprasens Bonis
Labowo inter modernas Stes agitandæ Remittit Judicans
Quod Judm seu Offm Condre legalitatem Ejusd Donatio-
nis cognoscet quidni ex nullo dato et cum lesione Jnris Natu-
ræ moderntis Actr subrecuta Exprsæ apparuerit eamq Do-
nationem cassabit, Actr ad Jus Naturæ restituet Causam
Eamq ad Contenta Mandatum Jnri et Documentor y Pleb
et aqus Finaliter Dijudicabit, Cujus Judicij vel Actis
Collectis Partes parere Judicatumq pati idq sub Pœna Marcæ

Alio in Tmo

Mo in Tono Condescensionis super Pte Contravenien publicanda
Debebunt et Teneb[untur], Luita Pena Septem Marcar Pti
Pti pertem compensanda, Judicio vero suo pro medium
ab utraq[ue] Pte sub solito Rigore ex Registro Banalium
extendendo Solvenda D.V. Vigore.

Inter Hos Franciscum Szymanski et Cunegundim Malisz[ewsk]a
Juricerisq[ue] Actr per Martum suu et Tutr suu mpntr
Hos Margarethan de Konybskie ob Fr Alberti Maliszewski
Relictam Centem Vidiam Matrem Valentinum Presbrum
et Andream Filios Maliszewskie Actos per Dnm Valentinum Maliszewski suu Matris ac Fratres suos mpntr
Judm Actos Pro actores contra Petrum Actum Suum
ad Judm et Solutione Summe Centum decem Florenor Pro
Testamento ultime voluntatis per ob Dm Albertum Maliszewski condito Hoc Cunegundi de Maliszewskie Szymanska
Conti Filie suae in vim Dotis assignatae Actum decidendi
Controversijs Pti um indutis Exauditis, quoniam hoc Testamentum Ejusq ob Fr Alberti Maliszewski contra Leges
Pm subsecutum esse comperitur, Proinde non obstante
eor Testamento imo in toto sublato in ordine adjudicandae competentis Dotis Actae Contem Jure Naturae concernen Decernitur Condescensio Hos Camerarior Dm um
Plocen, unius absentia non obstante ad Fundum Pnor
Konybie Withowice captato tempore prius de adventu cui
tempestive faciendo Avisatione cinquendor Quor Offm
Cameraniale Hoc Plocen, mutuo Actum Sanxit conducendumet Condescensurum Comportationem Documentor
Massam Substantiae Paternae et Maternae eor Actorum
Ejus per quem interest Compbatore Juratoria Demandabit, Onera si que cana Substantiam afficient Liquidabit, Liquidatis Oneribus restoq Substantiae Status
Massam Substantiae Paternae et Maternae Contactus et
ex eaq Substantia Dotem Competentem Actae Jure Naturae concernen exequando cana Actae quem alijs ejus
Sororibus p Trno ejusq Condescensionis adstrictae in
promisso Jure Naturae assignabit, et Solutionem Ejusq Summae
Dotalis Injungit, Cautam quem p Exigentia Legis Justitiae ac Documentor nihil intactum et irresolutum relinquendo finaliter Decidet Dis judicabit et Moderabitur Quor
vel Cujus Decisionis pter parere et Judicatum pati Debebunt et Tenebuntur q sub Pena Bnor Ntis Ille in Trno Condescensionis super Pte Contravenien publicanda, Luita Pena Septem Marcar

C. S.

Polonicali Partis Pten sibi ab invicem Componendo Judicio suo totiq; ministranti per utramq; Pten cui solito Rigore Regestro Banalicum extendendo Solvendo; Pro quo fundorum Summis tmo alias Annes. Ejusq; Rel Szymanska Aud ac quos Negotium Causa Pens prosequi Pten utraque adstantes Adstandi sub simili Rigore Comparendi et Judicatum patiantur D.P. Vigore.

14 Inter Dnam Reginam Dobrska ob Sti Andreæ Samuelkowski Relictam Contram Ejusdem Aud parte Jos. Liviam Dobrsku ac Matthiam Lewitowski Cengos i tres Aud per Mandatum suos Cessos sua nunc parte et Dos Franciscum Joannem ac Fabianum Dobrskie Filios et Successores per Eum Dnm Franciscum Dobrski Patrem naturalem seu et Jagranciptes Fratrum suos naturales nunc parte Dnm Actorem Pte Citte Summi assidiam Dcti Decidendi, quoniam Causa Pens inveterata, multis Judicijs provetus, prout de Negotiam ipse hac in Causa Communicatis Negotiam Citti ad Causam Pens necessarios in Sequens Judicij sui exactionis Causa Celebrandæ per utramq; Pten Cujus consentiendis Summarijs ad Prescriptum Legis Statuta Pens et Hs

15 Inter Meum Stanislaum Wtowski Aud parte et Actum per Dnm Josephum Lossowski Inscriptum Plentem, Meum Josephum Ulyss Cessatum Exercitium Dnm Actum et Aud per Dnm Melchiorem Mieczynski Inscriptum Plentem Meum Ludovicum Lebkowski Vexillifernm Exercitus Pñi Citatum per Dnm Valentinum Porczewski Inscriptum Plentem Quis ad Adversatum Mei Ulyss Meum Wtowski Institutum Generi Eius Meum Ulyss Dacre Debet Citatis Tmo Citatis suis idq; in instanti Docendi prosequantibus Pro Prosequendo Citatos Pten sibi ab invicem Summa Judicio Dcti Decidendo, quoniam Causa Pens sine Condescensione Decidi Negotium Pñi Nequaquam ac Condescensionem ad Bona Rybitwy seu potius Barras in Ordine Bonis Dcti Judicij sui aut Dcti Camerarios Dnm Cancellarium motus Pten Simplici conducendi Quod Judicium unius Duove absentia nunc Citatorum sive Dcti Camerarius qui de Adventu sui temporestive faciendo auisandi Conducendus et Condescensurus Comperta Documentorum Documentos p Pten Citatis Cujus consentiendis Summarijs et Juratoria Cautione Stando Demandabit, Justa exigiet, Edivisionem Bonis in Gratis Bonis Rybitwy sub Justo et æquo Justa obloquentium Documentos inter modernas Dcti perficiet et si quis obsignabit, de Damnis Injuria Devastatione Edificiones Ejusq; Bonis per quemnam sit causatos ac de Cunctis et singulis Pten Extensionibus Inquirendi et Investigabit, Inquenes Juratorias si opus fuerit exhibendi benificationem quantum Citatis ex aquo venerit, Gratandam Decernet, Tmo Stigat Rigore Comitiorum Castrensi eam ad Stantes Magnum Sigillum et Documentos Citatis nihil in Cautum et irresolutum relinquendo Justo et æquo finabitis Disjudicatis Quod Actis Cujus Judicij Decisionis Dcti Judicatum patrocinabitur Bonis illato in Tmo Cadnis super Dcti Contravenientes publicando Debebunt et Erebunt Quita Bona Septem Marcar Pond Pñi per Pten compensanda Judicio Dcti per utramq; Pten sub Successivo Rigore ex Regesto Banalicum extendendo Solvendo; Pro quo fundorum Tmo Dcti quos voluerint Negotium Pens prosequi Citati adstandi vero Comparere et Judicatum pati sub Rigore Bonis Bonis obstringuntur D.P. Vigore.

NS.

Inter Adam Evam de Brdowskie ob mi Valentini Borkowski Pincerna Cracov

Relictam Citatam

Actitam Contem Viduam Actr capande pntr Sro Jacobum Jarosli
Michaelem Wyszynski et Evam de Jarosline Juricem Longes Actor
per Eumr Dm Wyszynski suum Procur ac Sri Jacobi Jarosli
omr pntr ac insecum Reum pntm Judm Citationem Sro actoreo
contra Dem Citatum g capande sodemnandis in Judicijs cuius
Ratioe ex Dte Citor super atrice obtenta dictam deinde do con-
troversijs Dtum inducitis Causam penr ad Juramentum
nem Sor Jarosli et Wyszynskich in Registris Judicij penr
sub Numero 53to cum moderna Actrice dependr reicit judicanda H

16 Inter Dm Josephum Szymkowski Actr pntr ex Mcum Josephum Ubysz Prefectum Exemtu-
um Rmi Citatum et contra Infidelem Judaeum Herrz Jezkowicz ac Dm
Szymkowski Actr per Dm Melchiorem Mierzynski Penitrium Rndum
Albertum Ubysz Canonicum Collegiatae Rocen Citatum pntr Infidelem
Judaeum Herrsek Wniczek Actrem et Judicem per Dm Paulum Zeto-
wski Infidelem Dawid Herszkowicz Citatum per Eumr ad objec-
tam alterae Sodemnationem in Sro Rocen Sru 2da p Dm Mizer-
cordiae Dr pxe elapso 1782do ex Dte Sro Alberti Laguna Archi-
phre de Miszkowice Rmi ac Mci Victoris Hospodarki Thesaura-
rij Rocen Ldi ad penas voti Juricem longum super Sro Josepho
Szymkowski ratione Solutionis Summae Viginta ducatorum aura-
rum Hungaricalr per Jpm appota Sra Laguntina ac Compactaver-
balia mutuo contracta cum vi sive pretium obtentam et
publicatam Teneri eumr Dm Szymkowski dicere de loco standi
Judm arbitratur Tandem Moderamini Judicij sui se se Subiciente
eorr Sro Szymkowski Decernit Judm Quatenus Sra Sua Josephus
Szymkowski in constitutionem sibi loci standi g Limitatione
Tonam Simplicem Quationem Marcas Polonas Obicienti Sro
Stanislao Laguna Dri Rocen Plenipotenti, Judicio vem
suo per medium durante Judicij penr sub Poena Dmi tam
g Dte Sui quam Judicij ac Regestro Tenalium publicanda
salva eadem Marcar apud obicientem repetitione Solvat habeatq
Eumr Dm Szymkowski Locumstandi arbitratur, Citatum
tendem ad repositionem Comparentis ab Infideli Herrz Jezkow-
icz Dilationem Majorem ex qua Causas suas in Judicijs Tribunal
Rmi Petitionem pntr attentat Qa Infidelis Herrz Jezkowicz
equidem ad Terminum assertentis Judm Curiae Dilationem Majoris uti in
Causa penr personalitatem requirenti Supradem Infidelitem
Jezkowicz datet Comedi quam Dilationem in Sequam Judicijs suis
ex alternata in Ratioe Celebrame literatorijs Documentis
Juxta Legem pbare tenebitur cum Comparens vem Causa penr
ad Eosdem Legales Judicios suos Dmos suspenditur Judicanda H

17 Inter Illrem Comitem Rndum Josephum Pyrzanowski Praepositum Baborowicen
Actr per Dm Josephum Lesowski in Serenissimi Clementissimi Dri Franciscum
Olszewski Bl Laurentium Carolum Petrum et Joannem Brestie
Paulum dictum Obrok Ubysz Cittr per Dm Valentinum

Szreszewski, Bors Stanislaum Zalewski et Constantiam de Matowiesbus Conjges Actis per Dnm Matheum Lisowski; Dnm Michaelem Rapacki pet per Dnm Bonaventuram Sokolowski, Dnm Petrum Sichlucki Actor per Dnm Valentinum Szreszewski Bors Antonium et Jaubum Radwanskie Actis per Dnm Valentinum Radwanski, Bors Joannem Mastinum et Adamum Siborskie Actis per eosdem, et quoniam Jo Franciscus Thomas et Joannes Rogowscy alg Matthias Matowski Acti presentes in Jnto Dispatent et se condemnare permittunt, prout de super eis a Actis dispatent, rne Solutionis Census ad Ecclesiam Babicensem spectans, alg apposito antenori presepe in Loco ultimario fortis finalis ad indicatos faciendo Executionis permittitur condemnatio, quo D. A. Remittitur cum Comparent Causa [illegible] Publicato

18 Inter Bors Thomam Dabrowski et Franciscam Korybka Conjges Actis p mandatum suum et Actis suos nnē pet et quoniam Dus Vincentius Sichlucki Dnus et honestus Casimirus Pecz Civitator Actis presentes in Jnto Disparent et se condemnare permittunt, prout de super eis a Actis dispatent, rne decernor. da Banalitatis ejusq attentatas violentias bonis Caonis illatas Damnorum aliasq circumstantias Jnto Comprehensas permittitur condemnas, que Decernitur additur et Remittitur. Publicato

19 Inter Bors Paulum Uminski Blasium Wierzcynski et Eleonoram de Kierskie Juniores Conjges Actis pntis, Dnm Paulum Dzierzewski Actis et Judicem pntis, Dnm Ambrosium Dzierzewski Actis per Dnm Matheum Lisowski Jnto ultro citro Actis inventis Judm Causam prosequi Jubet Tandem quoniam Comparens hens Ambrosij Dzierzewski Actis ab inscra Compartione recedit et Suum Principalem condemnare permittit, prout de super eis Actis dispatent, ratione solutionis Summe Decisa Judicij sui adjudicate Jnto Comprehense Contraventionis q Dasu casatis Pro Cessis in Loco ultimario fortis finalis faciendo Executionis permittitur condemnatio, que Actis Cum Comparent vero Causa presens ad consultandum dispatent Sepponitur Publicato

20 Inter Dnm Josephum Dobrski Actis pntis, Dnm Vincentium Kraszewski Vice Prefectum Executorem Dnm Nationalis Actis pntis, Judm Litteras Dnis Actoreis Citatoriales recessum Judicis editam decidendo Controversijs Litium indutias Causidicis assistendo Scripta manuali de Data quis nō Lecheyno die 20ma Julij Ao presenti 1782 per Actum in rem Actoris, super Summam Mille Quingentos Quinquaginta quatuor Florenos Pols ab eo Actore mutuo contractam Data Statuti Judm quatenus Bors Dus Vincentius Kraszewski Actis quatuor Summam Mille Quingentos Quinquaginta quatuor Florenos Polonos per Actum presentem Actis Soluat et realiter Enumerat Luida per Actum Leonardum Marcinkowski Pols Parti Actoree in Jnto et sub Rigore ejusq supra, Judicio suo totius in Instanti presentis Juris solvendo Dtō Rigore.

Ricad

28. Inter Nos Alexandrum Dzierzewski et Mariannam Szymanowskas Juniores Conjges Brzesienses Cichano dens tum Thorosiam de Weyssy ultimi nuptus Nē Franciscus Dzierzewski Separatam Sectem Actis per eum Actum Alexan-

Drew

Alexandrum Semenowski suo et suprascriptor Actor Imo pnti, Mus Ludovicum et Joannem Symanowskie Dapiferia Cichanen Reo pnti, Marcum Albertum Szyszkowski Subjudicem Prem Lauowimen Citum et Judicem pro Bonawentura Szostkowski, Ad objectam a latere Condemnationem ex Acte S. Antonij Snieżewski super Meo Ludovico Symanowski Dapiferia Cichanien Sto Rocen in Imis Quercus Fundo pro Dno Juvenali Quatenus die 18va Mensis Februarij Anno Dni 1782do nre non solutionis Summe Trecentor Typor una cum perditione premium obtentam et publicat. Tenen tunc Meus Symanowski docere de loco standi Judm arbitratur Tandem Subjiciente se moderamini Judicij sui Decernit Judm Quatenus Ipse Mus Ludovicus Symanowski in constitutionem sibi loci standi per principalem objectionem Nonam Supplicem Quationdecem Marcus Reo Dno Antonio Snieżewski objicienti Judicio vero suo per medium Judicij sui durantibus suis sub Sanctionibus ex Regesto Regni publicanda Solvat habere Locum standi Tenen Meus Ludovicum Symanowski Judm Censet Sufficienti Comparitione adinventa Citatio Judm hoc Experimi mandat in Experimento Lustrationis Causa cum Inscriptione in Causa pendente purata ad Prescriptum Constitutionis Anni 1768vi non coalescit, proinde non posse ex eadem Inscriptione Causam hancce promoveri Judm Judm arbitratur Plenq Citatum a Imo et Causa pendente ad prem liberam pnuntiat.

Sit Olonsko in Terminis Communibus Terrestribus Rocensibus Districtuum Plonscensis simul et Raigrodensis Feria Sexta post Festum Purificationis Beatissimæ Virginis Mariæ proxima Celebrat Die Septima Mensis Februarij Anno Domini 1783tio Celebratis.

21. Inter Meos Alexandrum et Mariannam de Symanowskie Juniores Conjuges Ensiferia Cichanen Actr per Mandatum suum et Curiæ suæ nre pnti Meos Ludovicum et Joannem Symanowskie Dapiferia Cichanen Citatos pnti, amputata accessione Illmi Sti Stanislai Equitis Jurisdictionis in Oppido Olonsko sibi a Meis Symanowskie moderno Citti Jurisdictionem per Plenq Citatum ipsius Judm Citatis Experim experiri mandat, in experimento Citationem Pris ad Plenq Citatum summarie facti ad faciendo Controversijs Meum Exactis Responsionem pehaincausa communicationem dilucidationi Causam prem necessario per Plenq utamq Partem conficiendis Summarijs Prescriptum Legis in Seqlem Judicij sui exalternato in Raigrodensi celebrana pro tunc Consuet H.

22. Inter Meam Theresiam de Weyssy ultimi ad quem nuptas Mei Francisci Cichowski Penicorne Ejusdem Loci mantis Coram Separatam Actr pro Meum Alexandrum Semenowski Citatum Adoptivum et Inventum Plenten Meos Ludovicum et Joannem Symanowskie Dapiferia Cichanen Citatos pnti, Judm Citationem Pris actoreas Pti Citatos sueum ad Judm pro Stationem Recipiendi Citatum et Inventarium edit deciendo Controversijs Meum Exactis necessariam qua hac in Causa Citationem Mei Francisci Cichowski Penicorne Ejusdem mediante Actr mantis Separati pro Sequeli Judicij sui ex alternato in Raigrodensi Celebrana pro utamq Plenq subsequendis admittendi H.

23. Inter Meam Theresiam de Weyssy ultimi ad quem nuptas Mei Francisci Cichowski Penicorne Ejusdem Loci mantis Coram separatam Actr pro Meum Alexandrum Semenowski Citatum Adoptivum et Inventum Plenten Meos Ludovicum et Joannem Symanowskie Dapiferia Cichanen Citatos pnti, Judm Citationem Pris actoreas Pti Citatos sueum ad Judm eosdem deciendo Controversijs Exactis

nducht Claudius necessariam ese hac in Causa suam municacionem documenta ad causam
pens necessaria Quijo conscribendis Summarijs ad Rosorum Legis in Sequenti Judicijs
seus ex alternata in Ruiz Celebrand p utramq Ptem ppetand adinvenit &c.

74 Inter Gen Antonium Ludowski et uxorem ejusdm de Strachwitz Longes Adr et Reus p Mantum suum
et Contis suis ex una pte, Gen Josephum Ludowski et Annam Strachwitz Longes Lib et Autr
per Jn Josephum Szymkowski, Judm Ctorum Ptium sibi ab invicem ex una ad Judm
dictis decidendo Controversijs earm Ptium inductis Exauditis, quorum Causis et rebus
ex ne condescensione deducti negotij, Prout de necessariam ese Condescendendum adhuc dum
Pr Cieciersk Kurcewo Lompinko et alijs Ctis pertinen Judicijs sui cum
Jnsis Cameranis Ptium Nocen mutuo Ptium sumptis Cdescendendo adinvenit
Quod Judm unius Duove absentia nunobstante sive unus suus Camerarius
Jnsis Nocen, Quia de adverdu qui tempestive faciend Curiarum Condescensuq
Comportacionem Documentor ad Causam quem spectan, quijo conscribendis
Summarijs et Juraturis Compbacione ppetand amandand abij, de Ademptione
Agror fundor et Prator Devastatione vel reparacione Edificior Cumbium et
Villanor ac Sepimentor et Pomarij Ductis vel deperditis Jnscriminationibus
Effugacione Subditor per quemcumq sit causata in terephione Jemor et fru
mentor cunctisq et Singulis Ptium Ostensionibus Injurijs Damnis ac
Violencijs Inquiret Investigabit, Inquisones expedier, Juramenta Exigiet,
Commissionem in omnibus et Singulis Ostensionibus quid Cui et a quo pvenerit
ppetandam adinveniet Ponas super quo interesse ppe qualitate Facti et Deme
nti Arrogabit, Jnsis Quiget Rigore annect et Causam in integrum ad Contenta
Mandatum, Jnsis et Documentor Ptium nihilominus et irrevocabiliter relin
quendo finaliter p justo et equo decidet Dijudicabit, et Finaliter Diffinitive
vel Cujus Decisum Ptes pateret et Judicatum pati Adjudicabit sub Pena Bnis illos in
Jnsis Condescensionis super Pte Contravenien publicanda Debebunt obtine
buntur, Quita pena Septem Marcar Pars Pte per Ptem Compensanda, Judicio
vero suo per utramq Ptem sub solito Rigore ex Registro Banat exhibendo
Solvend. Pte que Condescensionis Jnsis Ptes quos voluerint Negotium
quem pro perficient adhibitis, adhibitandi venient sub Rigore Penes Bnis Compasere
et Judicatum pati Obstringuntur D. Rigore.

75 Inter Dos Jacobum Skorski et Franciscam de Zawidzkie Juvicem Longes Dnos Ads et Lib tum Vincen
tium Famulum Ads p eum Jn Skorski Dnum suo et alios Ads et Lib nunc p nat Gen
Stanislaum Rudny et Mariannam Schwarbas Juvicem Longes Lib et Ads p eum Mari
tum suum et Contis suis nunc p nat Mem Albertum Kaminski Ads p eum Dos Ste
phanum et Josephum Dwine Lib per eum, de objectam a latere contrarem
in Judijs in Ruiz Sbi Stia pd Jn omnium Jor pra voluit Die Sta Mensis Obris
Ao elapso 1782 ex Ste Jn Valentini Jozefowicz Instigatoris Judicij sui super
Ao Jacobo Skorski nunc rum solutionis Penae Duplis Quatuor Decem Marcar Pars
attentam et publicat Jeneri eum Jn Skorski docere de loco stando Judm ab
trater Jacobum Subsistente se ex Dno Skorski nunc eramin Judicio Actor
Jo Jacobo Skorski Banam Simplicem Quatuor Decem Marcar Pars Coci ent Pte
Josephi ex Instigatori et Judicio suo per medium minus instanti sub Rigore
Penae Bnis ex Registro Banat exhibendo et habendo locum locum standi
ad pens eum Jn Skorski Judm Declarat in Causa Gen Stibus Experi
mi mandat, in ex perimento Actoreo Rigori succumbendum Judm edidit decernend
necessariam ese Jnquisonem p utramq Ptem ad Contenta Jnsis et Partium
Ptium in Scabinatu Judicijs suis ex alternata in Ruiz Celebrand educend Cens et Jd

76 Inter D. Antonium et Margaritham Cyrnolas Juvicem Longes Parentes tum Josephum et Mariannam
Orbas Virgines Minoritas Etg Joannem et Mariam de Kozybskie Longes Consanguin
Ads p Jn Antonium Krus Skorski suos et Ja prasens Ads nunc pertt et Dn Mathiam
Osiecki et Thomasiam Sikorska Longes Lib p Mantum suum et Contis suis nunc pte Jnsum
Ctionem Ptis Ads Pte Actoreo Summa Jnsis Ded deducendo Controversijs Ptium
ex auditis Necessariam ese hac in causa Inquisonem p Ptem utramq ad Contenta Mandati
et Jnsis Pte Actoreo in Scabinatu Judicijs suis ex alternata in Ruiz Celebrandis
educendam Cens et Jd

27 Inter Dos Lucam Justkowski et Franciscam Chadzynska Longes Ads p Mantum suum et Contis suis nunc pte

Jn Joannem

Jnchoannem Szczyrskii Citt p Em Matheum Korycheowski, et quemam eius Petrus Radzymi-
ski Citus spreng in Jnio disparere et defendere mare permittat prout de super eius Citto dis pa-
rere, ratione solutionis Summae Debitis cum priscane appbatis anteriori p cepsu in
Luero ultimaria forlis finalis ac indefatigabilis faciendae executionis permittitur
Condemnas, quia D. Actor cum semparens Causa pens ad Jnuim ex Remissione Se-
dis citationes in idemtem Suspenditur K.

Publicatt

Inter M. Paulum Sutkowski Dapifer Lubovien. Actorem per Em Procuratorem Dominicum Lichinski instantem Plosten,
M. Robertum Kampenhausen Reum per Em Hiacinthum Szredzinski Procuratorem instantem Plosten,
ad objectama tolere Condemnas nempe Tra Ida pro Em Petri Individua Jnstitis Subiet die 27.
Mensis Maij Ao 1782do coram Actis Cem Ploscen. ob Dnm Infidelis Judaj Marck Jakubowicz
super Mo Roberto Kampenhausen rne non solutionis Summae Mille Ducentor Florenor in
Jaduis Floren. et Prosper octodecem Pol in Jnio Satisfactionis circa Maonem ottend et per-
blicatt Jnem Emae Meum Kampenhausen docere de loco stabili Jndm Consort Jame
Moderamini Judicij veri se et Subiciente Decernit Judm Quatenus Meus Kampenhau-
zen p Jmpia objectione in constitutionem loci stabili Bnan Simplicem Quatuordecem
Marcas Pol do Melchiori Micrynski Ultme obicient Judicio vero suo p medium
sub Pena Brnis ex Regestro Bonatt publicandas Obtat, habere q locum standi Emae
Meum Kampenhausen Dimisit, et Bbtibus Expeti mandatt, Jnio ultimoque
Pro Ulmis admentis Causam prosequi Jubet, in Prosequendo Resolvit de Remissio-
nem ab Officio Prae Floren. hac in Causa cum ad Judm spectare Adcitatio nes
Reum sibi vicissim editas decidendo Controversijs Eadem Reum indutis Et audits hinc de
quibus ex Documentis eius in Judicio repositis deducitur Meum Robertum Kampen-
hausen Summerania Parnavien. Bnae Lubomie cum attinentijs in Terra Dobrinien.
Consisten. Haeredem Contractum Obligationum de Data ejus Plocie die 22da
Mensis Junij 1781mo cum Mo Paulo Sutkowski Dapifero Lubovien. rptoobli-
gationis eorum Bnae Lubomie p Summa Trium Millium Aureor hungaricalor
in Obligationem p nisor Bnae Depertinentij nonnullor Onerum eius Contra-
ctu specificatur constituta cum scripturis hunicce Contractum eius die Actis Cem
Plosc. ab utrimq inberapse, Autog roborationis Contractus Jnscriptionem obli-
gatoriam per Meum Kampenhausen in Personam Mei Sutkowski ad Ne-
xum Contractum cum Cauta Cichine recognitae Scriptog Manuali Plocia
die 23tia Mensis Junij eius Ao 1781mo per Meum Sutkowski in rem Mei Kam-
penhausen data obligueng Summam Trecentor Aureor hungaricalor ad
Complementum Summae Trium Millium Aureor hungaricalor in Obligatione
Bnae Lubomia constituta p Depertinone Onerum Jsor Rotulicti Bubovien
convertenq penes Meum Paulum Sutkowski per Meum Kampenhausen red-
ctam spe, virtute tam Contractus Obligatorij quam Authenticae Obligationis
supehius exaratae Lundem Meum Sutkowski testante Relatione Mei Bnae Mathi
Jnnodi Bmaventine Wolynski coram Actis Jndis. Dominen. in Rypin in pastione
Autor Jnio Die 7ma Mensis Julij Ao eius 1781mo recognita in Apta Bnae Lubomie
inhmi spem spe, hocceq in Ao Die 24. Mensis Ejusdem July coram Actis Jnio
Ploscen. Jm Nigream Rotulis Meum Robertum Kampenhausen de eius
impasitis Prima Quatuor millium Florenor Pol alteras Lumgentor Florenor etiis Pol
Originatis ac pensionalis Ducentor Triginti Septem Florenor Prosper Lumdecem Pol
Dnm Orei Bubovien. Die 26ta Mensis May 1780mo 82 una cum Pena Lui tationum
Marcas Pol Carjudicatis tum decennirie pensionibus p Summa eius Summis bimis
a Jnio solutum per Decretum q pico ad Actum Quitationis a quolibet Mentium
per Septem liquidatis Summam Trecentor Octodecem Florenor Prosper Lumde-
cem Pol essient Ita non de Quota Quatuor Aureor hungaricalor decemjuo-
Dnm Orei Bubovien. die 26ta Mensis Aprilis Ao 1781mo una cum eius
Prima Quitus Trium altera Duplii Quatuordecem Marcas Pol in Quitationem
Condemnatio mis adjudicatis demq de Condemnationibus bimis in Jnio Satisfactionis
super eos Meo Kampenhausen Lobtentis Contraventio ni bus eisdem Decreto West
de Summa in unum computatis Summam duinque Millium Quadringentor
Florenor Prosper Octodecem Pol essicient de Manibus Mei Pauli Sutkowski
Bnae Lubomie Obligatorij Procuratoris Em Pol Quitatae prig Summam
Bnae Lubomie Obligatorij Procuratoris Em Pol Quitatae prig Summam
Trecentor Aureorum Hungaricalor ad Complementum Summae Originalis

Trium

Trium Millium Aureor hungaricalr in Obligationem Bonor Lukomie cenſtitute per Mum Kampenhauzen cora Mum Sutkowski Ppris Superius de data exarate Scripture rels
per Eum Mum Sutkowski in paſſi ſcatione onoris Suprascriptis andreas Rolicki
totaliter conſervam epez, in Acto vero Seqüenz nempe 1762do Mum Raymundum
Rosiszewski Tribunum Rypinen Bona eaq Lukomie obloqüen Tradicione ofora
per Offm Bene Bobrovnicen Executoriale in hisce Domis Lukomie Die 10ma Maji
cap edicto et Actis Bene Bobrovnicen, de 12do Mensis Junij oblatis tam in Summa
Trecentor Aureor hungaricalr et priscionibus nec non Quota Quinquaginta Aureor
hungaricalr Panis Luitis ac pepsu in Siam Pspsionem totaliter acquisse
Eosq in Actu hunc Mum Raymundum Rosiszewski Tribunum Rypinen Jus-
ſcium cum ponta pepsione hactenus p Lukomie in Sinceram Mei Joannis Turowski
Camerarij Vspoprdicen Coram Actis Inſtis Dominen in Lipno in Posthorne Actor Mum
15ta Mensis Junij Cspsipse vitutes Omisse Cspsionis Eius Mum Turowski te-
ſtante Relatore Mtis Joannis Rusiak de Kempino coram Actis Inſtis in
Dobren Die 28va Mensis Junij eor de recognita in pfate Bonor Lukomie
Intromissum fuisse hinc obtenta Mum Sutkowski Pspsione pdicta
Lukomias nec primo Pspsioni sue Ac paſſis gaudere nepe imo obloqüen
supra dcta exarata Tradicione pretenſiones Mis Rosiszewski Subscutas
Pspsiones eaq totaliter privatum epe ex hoc motivo ac ex aliis in Mani-
festationibus suis exaratis Rationibus Pretentione hereditaria Lukomie
Solutionej Summa in Obligatione pr capacitate Mum Robertum Kam-
penhauzen Juris datorem Suum ad Offm Cren Plocen convictosq ibique
Condemnationes binas Primam Die 12ma Mensis 9bris 1761mo Alteram die
18va Mensis Februarij 1762do Ac ſe per Eum Mtis Robertu Kampenhauzen
in Causa obtinuiſſe, ab eorq Officio Cren Plocen Causam hanc Grenoſam
per Remissionem devenisse Quo circa attenta Omissis Documentis Pre-
tendenq Justitia et aequitate Mis Paulo Sutkowski Dapifero Lubovien a Reqr
Contractus Obligatorij supra dcte exarati et alias Transactionem in Re
quellam ejus Subsecutas Continuationes Pspsionis obligat per Eum
Mis Kampenhauzen Extensis utt eaq pspsione modo Omisso privato
eliberato Decerni petiit Quatenus Mus Robertus Kampenhauzen Actus Cm
mam Omissam Trium Millium Aureor hungaricalr in Obligationem
Bmi Julio mis expostam una cum pssione ab Actis Traditionis pre Mis
Raymundi Rosiszewski Subscutas ad Trium in pres solutionem Obligene
premien perdunque a Centum computanda Mis Sutkowski Actori
vel ejus Plenipotentiario Festo Natalis Sancti Joannis Baptiste Cro Plen pxe
venturo coram Officio et Actis Prdcti Plocen sub Pena Pmi in Casu contraven-
tionis cora Mag nem Judicem publicandas Solvat et aliter Quemcunq Juste
Pona Septem Marcar Sclor Pli cum Summa Pmi et sub Rigore Exmi
scriptis, Judicio vero seo in instanti sub dicti Rigoris Regestro Bonor
extendendis Obtenendis: Nihil omissus Condemnationes Sspsionis de Actibus
exaratas pretie Mis Sutkowski super Mis Kampenhauzen in Officio Cren
Plocen huic Causae incompetenter obtentas Quin imo cum Causa Cspsor Dni
Mariti Mcis Kampenhauzen ad Judicia Tribunalitia Pmi Petierint admitti.

In Plonsko in Termino Communitus Terrestris Plocen Districtu
um Plonscensis simul et Raciązensis Sabbatho post Festum Puri-
ficationis Juvenissimae Virginis Mariae pxo Silicet Die
Octava Mensis Februarij Anno Dni 1783tio Celebratis,
Inter Illtres Dnos Andream Silvestrum Zielinski Capitaneum Sabrien Actor et Illtr Dnm
Ignatium Nicolaum Lichnowski Miecznik Plocen Reum Coram Spectabili Dno
Plus de Plocen Actor et Actor ac Judicem per Dnm Valentinum Mieczewski Miecznik
Plocen Reum Stanislaum Wolowski Actor Negotij Actor Casane per Dnm Josephum
Lubowski Miecznik Plocen Reum Josephum Ubysz Prefectum Exercitus Dnm Actor
Negotij et Actor Casane per Dnm Melchiorem Mierzynski Miecznik Plocen Reum
Theodorum Brudzinski Actor per Dnm Joannem Niedzwski Illtres Actor Andream
Albertum Ubysz Canonicum Collegiatae Plocen Actor per Josephum Lubowski, Dnm

Benedictus

Benedictum Dobroski Adpont, Ulrem Adam Andrew Artemium Lanceum Lateranen.
Wotowski Adpt et Adpont per Jr Josephum Lucowski, Meum Theophilum Sotaffe
venatorem Lauslanen. Adpt per Jr Petrum Rudowski, Jr Vincentium Ubysh
ski ac Suures ob Jr Casimir et Petri Ubyszew alios hered et Josephi
Jr Sakowicz adcitatos per Jr Albertum Mlicki, Jr Franciscum Ubysh
Actus p Jr Laurentium Schulmicki, et quia tam comparens Jr Francisci
Ubyszew et Jacobi Benedictus Dobroski, quam et comparens aduersus ob Jr
Petri et Casimiri Ubyszew ab ipsa comparitione recedunt Comparens vero Andr
Lelinski esse pro parte condemnare remisit, prout et Judex vice simili
ne suggrazens non presse Ptes Comparentes causam ipsa relationem per
per Offm Camerariatus Trc Rorem, et conuersa et approbatione Ejusd Dem
in Fundo Jr Korolino plati et in alijs circumstantijs ipsum videre Judicatur
Solvi arbitrarius.

Inter Jr Jacobum Janski Michaelem Uryszynski et Evam de Janskie Brzozowskie Actes Adpt et Adpont
Jr Uryszynski seu et Actis seu Actu Janskie nec non tutrix Martianum, Jr Evam de Brzo
wskie ultimi Nuptus Jr Mi Valentini Borkowski Petentem tam suo quam Rubikam nomine
viduam Adpt Negotij Actu Expandam pnt, Jnis Ubiq et Ste Mea Dominationem Jr
Janski et Uryszynskie et Actu ad invenit Judicij Requirendo per quid Jubet, in Prosequendo
Citationem Ptis Actu Pti Citat suum ad Judicij et Judicium controversij Jnis Juramen
dicti Nec plaria ampe Comparitionem Item Negotij rei Mobilium Fatis ob Jr Josephi
Janskie Brzozowskie Dominationem Jnimos mentis Scribi quamilo cumantes
queris ad Substantiam ejusq ob Jr Janski requlantium ipso consentiendo Summario
Juramenti Comparitione per Meam Evam de Brzozowskie primi Janskie ultimi
in post Nuptus Borkowskie Petentes Sequen Judicijs suis ex alternate in Rajza Celebrand
Subsequene Judicium Censet Actoratus vero Mea Dominationes cum Jr Uryszynskie
et Janskie in statutes ad eosq Sequen Judicia sunt Jnis Suspendit Ut.

Inter Jr Antonium Jodicki Actu pnt Jr Alexandrum Artowski Adpt nt Jr Albertum
Schulmicki Adpont, Satisfaciant Ptes Dato anterior Judicij sui in simile Personal
lis Comparitionis inter pridernas Ptes plato nisi stanti et quia omnes
Ptes Comparationem non pnt in ejus erunt Judicata Satisfactionem ad invenit Judicium
mandat in Experimentis contrarijs citatis Jnis audits Audita Suspensa
Resolucione Causa Queny non spectam ope adcitationem Creditoram Jr Alberti
Schulmicki per Jr Alexandrum Artowski Sequen Judicijs suis ex alterna
ta in Rajza Celebrand Subsequena Judicium Censet Causa vero prenda
esse Sequen Judicia sunt Jnis Suspenditur Judicando Ut.

Inter Jos Stanislaum Zdziarski et Catharinam Artowska Juniorem Conjuges Adpt perma
nentes sui et Actis suis nec pnt, Jr Petrum Dobroski Adpt et Judicem pnt
Jos Paulum et Stanislaum Artowski Citatos per cuius Jr Petrum Dobroski Judi
cationem Ptis Adpt cujus Nomine quem ad Judicium Solutione Summa Debiti Civili
dividendo nec pars amepte Summam edita non Documentos ad Prevarium Legis in
Sequen Judicijs suis ex alternate in Rajza Celebrand per absens Item
Subsequene Censet Ut.

Inter Jr Josephum de Sybilski Actu Jr Thomae Korzybski Relictam Centen Viduam Adpt per Joannem Korzybski Filium
Jr Matthaeum Mosakowicz Adpt pnt debita Causa Judicium pnt Judicii Citationis Comparitionis
Jr Petrus Experti mandat in Experimentis Jnis Citationem Ptis Adpt Albertum Schulmicki Judicij
dividendo contra versis Ptium Exceptionis Jnis Jnis Jn

Joes Matheum Mosakowski et Bogumilam de Turnowskie Smiarowskie Lancutes Actores
lem, Agnetem Elias Mosakowskie Albertum Dziedzicki et Catharinam Mazerska
Smiarowskie Cattos per Exos Dos Mosakowski et Dziedzickiewicz et Suprascos Cattos
minus Jud. Trno Limo Dno Actores advenit Judm Causam Opem, preq
Jubet Libros authoris Cttonem Pro Actte Cattle Reum ad Judm ed. Deciendo
Necessariam que Jngiuem per utrang Pten ad Contesta Jom et Jnstitutum Pro
Actores in Seguela Judicijs suis ex Alternata in Raciaz celebrand decurente Prosc. &c.

29. Jnter Dnm Antonium et Josephum Dziedzickie Actte ad Dnos Cattos Actte p Dm Carolum Jgnowski Dm Michaelem Jarembo
et Catharinam de Jakowskie Smi ob Dm Mathei Dobroski 2dm agreno Cattle Jnsciencijs Actte
et Judicem p Dm Valentinum Smiegrowski Jnsciencijs Pten Jos et Mathiam Dobroski Rosalian
de Dobrolie Cengos Antonium Sienenowski et Mariannam de Dobrolie Cengos Cattos p Dm Bro
naventuram Rottarski Jnsciencijs Pten Jud Adiatorem Pro Actte Cattle revisitatorie
aditam decidendo Controversijs Et Jnd Exam Jtis Jnstantem Causam Cessensio ad Jtendum Dm Kasze
wo Ikowy per anteriores Decretum Judicij sui in Raciaz die 22do mensis Maij 1777mo ge plad
apinata ob Fata ob Mei Mathei Dobroski Suum nunc est Cattle effectum, primum ordina
Effectuationis ejusq Dei necessariam que sub alternam Judicij sui Cameranos
ranios Primum Locum ad Jtendam Suprascos Bonos Kasznewo Ikowy Captato tempore
Jpsa de adventu sui tempestive faienda Auisatione mutuo Etum Computus Concurrenq
Advenit, Quid Judm unius Dni vel absentia nonobstante si ue unus Jus Camerani
us a quacung Pte conducendus et Concessensurus Regulam antecessoriis Dei mutatis Ce
quetur Causang hanc ad Contenta Mandati Jtis Actoreq Documenta Pten p justo Magis
naliter decidet Jpsis judicabit et moderabitur Quod vel Cujus Judicij Cattis Decisionis Pte parte
Judicatum pali sub Pena Dmis illis in Jnscendo super Pte Contravenienq publicand debe
bunt et Prebuntur, Quita, Pena Septem Marcas Dob Pti p Pten compensanda, Judicio ceu ex
ad utraq Pte sub solita Rigore exequto Renatti extendendo in instanti volumda, Jpsa que
Cessensionis Jtis Pes quos voluerint Negotij Gremio proposcendi Audiendi, Audiendi sub
Rigore supradicti Canonibus compatere et Judicatum pati Obstringuntur Dti Rigore

24 Jnter Dnm Petrum Samilski Actte ad pnte, Dm Franciscum Dobroski Actte per Dm Matheum Lisowski Jnscitionem
Pes Actoca Cessionis Pten Actte Reum ad Judm Dti Dni Deciendo Controversijs Etum in ductis Exa
bis Decernit Judm Quatenus Dnus Franciscus Dobroski Cattis Summam Sexagenta Quinque
Tyne ex Summa Majori Decuentos Tyne ad Scriptum manuale de Data quis in Stochos
Die 24ta Junij Ao 1773to Jn Datum per Cattum ab Actore mutuo Contracta Notarq
et per Comparentem Pes Actte p reali agnitam in et p Fra Secunda pars Dnicum Tenor
ctus Pasche Ao Quem ventura Coram Officio et Alijs Cens Pbicens sub Pena Dmis
in Casu Contravencionis circa Mandum in Jbre Jus Jnscendo publicand Actor Solvat et
Enumeret, Quita per Cattum Pena Septem Marcas Dob Pti Actores in Jnscendo et sub
Rigore quo supra, Judicio suo p medium Instantis p praxi Juris Solvenda Dti Rigore

25 Jnter Dnm Alexandrum Konopolski Actte pnte, Dm Honoratum Konopolski Cattis et Judicem pnte Dnum Cattum
Pes Actte Cens Pten Actem Secundo Judm p Obligne Summe Ducentos Tyne ad Scri
ptum manuale mutuo Contracte Actam Deciendo Controversijs Etum in ductis Exa
tis Necessariam que ad Cttonem Dti Francisci Konopolski p Sequela Judicij sui ex Alterna
ta in Raciaz Celebrand per Actam, Pten Subsequendam Causam &c

26 Jnter Mag Joannem Pilchowski Jubinum Terre Biskopiciensis Dnum Jumenta Actum, Dictu Dziergnia ad Bonafi
mowo pertinentis Heredem Alls p Jnscriptionem Dnum Jnscitum Pten, Dos Fabicium Adamum Albertus
Janiszewski et Dnum Jakowskie Cattos et Judicem, per eos Dos Fabicium et Adamum Jakowskie Ju
tres naturajores suos et Fratrum suos naturiores nunc pnte, Dos Joannem Pilchowski Stani
slaum et Franciscum Dziergnowskie Matheum Jakowskie Christophorum Pro Bezerskie Esta
riam Dnos Actores, Jnquisitum et Fabicianum Kasznewskie Dos Jakowskie Hereditatis Pro
Cattos et Judicem pnte, Judm Adattenus Pes Actte Cattle Jus peragenda Executionis Actum
ad Jstum edit Deciendo Controversijs Ejus Etum in ductis Exaditis Quamlam Causam Spon
tuntatum Spolij attentatas Violentias et Illatos Damnos, Verum etiam Dislimitatio
Jnde dicti Dziergnowscy a Dnis Jakowskie cum in Judicio prosecutus, Primo Judm Causam hanc
Spolij dislimitationis Suprascos Dos Jngrediendo Constitutionis in Jus Dnos Actores Actum
rium Pten Pbicens, vel Ejus Ofm p Secunda pars Dni Sanctuarienti Martini Ce
pens Dnm Venturam cum tota ejus effecta Conservatoriales Jnsinuta vero attentatas Violentias et Illatos quos Dos Dnnos ac alias Criminantibus Negotijs
amoue Cessensionem ad Jtendum Suprascos Dos Dni sui ad Cameranatum ut supra Pten
Suprascos mutuo Pbicens Summa conducendos ad nuncij Quid Judm unius Dni absentia
nonobstante vi ue unus Camerarius a quo cum Pte conducendus et Cessensurus pars Dni Jan
Cause amgrum balanc de tro Cattis Dnnis Jngrossi ac Cenalis Etum Pensionibus Jnquisitus
obligabit Jnquisitos Quatenus Expedict Dnos superius Jnterend Jnvocabit, Jstis Jnstantes
et Dnos Pbicticionem quid Cui et a quo pruenerit Petitum Jngrossi et Dnos in sublationem pre
sens deferret, Jnnus Officer Rigore annotet, Causam hanc ad Contenta Mandati Termi

Dziergznia

Documentos

et Documenta ꝓ ista etapa finaliter Decidet et Dijs judicabit Curia Judicij tam tramitabit quam
Trib. Decimum Pcs et adstando, posere Judicatum, pati sub Pena Trio illo in Tribunali
super Pte contravenien, publicando Debebunt et Tenebuntur, Lustra Pena Trium Florenorum
decem Marcar Pott Pte ꝓtem compensandos Judicio veri seu abitrio Regni mutandi sub
vrtute Rigore ex Rezestro Banali extendendo solvenda, Pro quibus omnibus Trio Pcs stan-
dum Rigore ex Rezestro Banali extendendo solvenda, Pro quibus omnibus Trio Pcs stan-
dum legales sui ecs quis voluerint Negotiem, plenu nouerint ad citandum ad citandum vero
Compasere et Judicatum pati sub Rigore Banni Bonis obtinguntur Dni Vigore.

1788. Inter Illus Therosiam de Ubey ugdom nuptus Mri Francisci Lenicwski Centon Separatum Matrem Alexan-
drum Lenicwski et Mariannam de Reynaldow Lie Jpsius Genitos et Filiam Adpr Eiusd
Illus Alexandrum Lenicwski Suo Matris et Fratis sui nomine, Mri Albertum Cryzyta-
Subjicium Trem Landmen Adpr et Judicem, per Mr Bonaventuram Rutkowski, Jurium Doctor
sigs Pcum indutus Exhibitis Querimam hac in Causa Inscriptione in Rezestris Judicij sui
sub Numero 37mo et pendenq Decem Libertatis Mri Cryzowski Rei Judicio Trio Land-
men, a Trio et Causa Pcm sub cuitore esse Compertur, Quo circa ex Pcm Inscriptione Subalter-
nè non pepse Causam Eam promovere Petum Declarat.

Inter Illustrem Dnum Joannem Ludovicum Dapifer Pilsudzen, ad Pp Sulcia inthum Pnedpet Libinen Plantes Jstrios Regni
liam de Hilizeny ex Mri Caroli Mostowski Palatini Masovia Relictam Cretem vid am matrem Jose
phum et Thaddeum Illos Mostowskie Palatinos Masovia Gittos pp. Caulum Lutkowski Jud Dnum
Pcum Illos ad Pbilitas ex Dno Decidendo contravenijs Dnum Exaudiri nec Separandi me pe hac
Cattonem Trio ad Pbilitas ex Dno Decidendo contravenijs Dnum Exaudiri nec Separandi me pe hac
in Causa Communicandam Documentos ad Causam Pcm necessarios Prijs Generibus et Sum-
marijs Juratis viag Complendo pertractam Pcm in Sequen Judicijs sui ex alternata
in Italia ex Celebrand Custandam, adrivend Hr.

Inter Mri Matrimonium in Robitnica Robitnicki Lucamer cariumq Dnam Regã Matteo ad Pbl Pont Mund
Illustrem Dnum Albertum Pinineski Dapifer Pomeranen et Vice Capitaneum Crem Lucovien Pbl et Aul Judicem pro Dn
Joannem Dunowski Lucovien Pentem Laet quia Mens Cattorum Robitnicki Lucamerarius Sud Dn
Matteo Regenta Resignatione coram Actis Tribus Debinen in Dno die 2da Mens Julij 1777mo ad
perse in Personam Mri Josephi de Wendy ex Mri Stephi Karwski Vice Palatini Debinen
Relicta Conti Vidue Mris sue uterinæ Super Bona eaq Resignatore specificata, tam per Stos
Mrem Stanislaum Princzewski Vexillifer Plocen, Sterlcow ri Juris Naturæ in eid evoluta quam
per Cpia nec quidita resignatione Dnum ex eadem sui a Trio et Causa Mri Pininski Amotis et
Cantonen in eaq Resignatore Bonor Detynczy in quibus Statio ex Obe Mri Scrzinski Cast
Eunq Mrem Robitnicki est positus et eorum Actis Cen Plocen in Mtava die 8vo Mensis Junii
vij Ao Cpti in pp mo Districtu per Mrem Procedendum Albertum Chadzeniak de Wbminke
recognita Nemo unt specificatis, Ideo Trio utriusq Pcs admonito Causam pequi
Julet in Prequendo Lucniam per anteriu Decimo Judicij sui fue in Stensfloc die Prima Mens
Maij Ao elapso 1780mo inter modernas Pcs latura Forma Causa huic ꝓ competenti ex
Actibus in eid Decim exaratis et Admentium, Proinde Mrum Pininski non pepse Face
phinem Trio Judicij Cpti extendere Arbitratur, imo in Causa Actibus prædere mandat
Mortit Mrus Albertus Pininski ad Judicia Tribunalia Regni Lublinen, nim admissa uti ab
Actibus in Prevenien Lucniam per anteriu Decimo Judicij sui fue in Stensfloc die Prima Mens
Julet in Prequendo Lucniam per anteriu Decimo Judicij sui fue in Stensfloc die Prima Mens
Maij Ao elapso 1780mo inter modernas Pcs latura Forma Causa huic ꝓ competenti ex
Actibus in eid Decim exaratis et Admentium, Proinde Mrum Pininski non pepse Face
phinem Trio Judicij Cpti extendere Arbitratur, imo in Causa Actibus prædere mandat
Mortit Mrus Albertus Pininski ad Judicia Tribunalia Regni Lublinen, nim admissa uti ab
Actibus in Prevenien Lucniam per anteriu Decimo Judicij sui fue in Stensfloc die Prima Mens
Julet in Prequendo Lucniam per anteriu Decimo Judicij sui fue in Stensfloc die Prima Mens
Maij Ao elapso 1780mo inter modernas Pcs latura Forma Causa huic ꝓ competenti ex
Actibus in eid Decim exaratis et Admentium, Proinde Mrum Pininski non pepse Face
phinem Trio Judicij Cpti extendere Arbitratur, imo in Causa Actibus prædere mandat
Mortit Mrus Albertus Pininski ad Judicia Tribunalia Regni Lublinen, nim admissa uti ab

Inter Hiacinthum Pomianowski Actr per eum Judm Instituendo Decretum
Judicij sui coniectas eduenda Inquisitionis hac in Causa inter modernas Partes plati Decernit
Quatenus Juramenta super Inquisitionem Testium Partes Post ea in instanti et additur
Actis Judis ad prunciandum Juramenti Rothani, Procurat Actr Justi Joannes Rzepkowski Actor
seu et alius Actor secum in hoc punctum instandum nine Procurat quod Judex Joannes Zwirski Actor seu et alius Actor Actis nine Partis quibus Juramenta affectantibus Actis Inquisitionis
suas in Sequens Judicij sui Trnis ex alternatis in Rauiz Celebrand. Edocant &c.

Nd.

Inter Mstr Josephum Jezewski Olonellum Exercitus Pnis et Stanislaum Jemowski Actr per eum M. Jemowski
seu et ejus Jezewski nine prtis Dns Petrum Dobrski et Paulum Wolski Actos per Dm Petr. Dobrski
seu et Dnm Wolski nine prtis Judm Decernendo ad haec Pnis Actr et Actos Sumitur per Dm Dobrski
seu et Dnm Wolski nine prtis Judm Decernendo ad haec Pnis Actr et Actos Sumitur per Dm Dobrski
existendo Decernit Quatenus unus ex Actoribus Juramentum super Inquisitionem
testium Partes in Quibus in instanti et additur Actis Judis ad prunciandum Juramenti Rothani
per Testium Partes Post quod Postulat Juramentum
Procurat et Actr Stanislaus Jemowski seu et Actis Jezewski nine, Post quod Postulat Juramentum
Interrogatoria Conscribat Partibus Communicet Testes Nominet et Inquisitionem suam edat in instanti
Interrogatoria Conscribat Partibus Communicet Testes Nominet et Inquisitionem suam edat in instanti
nec, Induxit Testes quatuor et in ea Inquisitione perstitit, Prout Causa Inquisitionem Sigillo Judicij sui
obsignatam et adnexeptam in Sequens Judicij sui ex alternatis in Rauiz Celebrand reponere
teneb. Fc. Publicat Actr Jemowski Jurisquisitionis Dnm Jezewski Actr abinde, et

39

Inter Dos Martinum Charzynski et Franciscam Kwasi emboska Virginem Nuptam tum Labor Josephum
Skarzynski Conges Actr per eum Dm Martinum Charzynski seu et Separacios Actr nine prtis Jos
Antonium Ulszewski et Eleonoram de Sutkowskie Conges Actr per Dm Valentinum Stecz
wski Judm Instituendo Decreto Judicij sui Denuncia Dilationis Inquisitionis mantea sua Sententiam
inter modernas Partes plati Decernit Quatenus Partes super Incorruptionem
Testium Justa Citent ejusmodi instanti et additur Actis Judis ad prunciandum Juris Rothani
Procurat Dus Martinus Charzynski Actor seu et alius Actor Actis nine, post quod Postulat Juris
Interrogatoria Conscribat Partibus Communicet, Testes Specificet, et Inquisitionem Suam edat ad
idque in instanti, Induxit et Suam Inquisitionem edixit quam in Sequens Judicij sui et alterna
tis in Rauiz Celebrand reponere teneb. Fc

Instat Plonske in Terminis Communibus Terrestribus Proxime sub Dictis
datum Regimen sis simulet Rauiz ensis Feria Quinta post Festum Sanctifi-
cationis Gloriosissimæ Virginis Mariæ prima Sibi et Die Sechstheil
sis Februarii Anno Domini 1783to Celebrati.

10

Inter Dnm Joannem Lutomirski Actr nom et Dos Albertum Pacierskiet Mariannam de Annoe Pac
Conges Actr per Martinum seu et Actis sua nine prtis Judm Instituendo Decreto Ju-
dicij sui denuncia Inquisitionis inter modernas Partes platum conservatum Decernit Quatenus
Dos Eas Decreto Decernit Quatenus Partes super Incorruptionem Testium Juris
Sententiæ in instanti et additur Actis Judis ad prunciandum Juris Rothani Procurat
suus Joannes Lutomirski Actor, Post quod Postulat Juratum Interrogatoria Conscri-
bat Partibus Communicet, Testes nominet, et Inquisitionem suam edat in instantanee Induxit
Testes Quinque et in ea Inquisitione perstitit Prout causa Inquisitionem Sigillo
Judicij sui Authentizillatam et receptam in Sequens Judicij sui ex alternatis in Rauiz
Celebrandis reponere teneb. Fc

11

Inter Dos Valentinum Jezienski et Annam de Kwidzie Conges Actr per mandatum suum et Actricem
nine prtis et quoniam Jus Casimirus Kwidzinski Actor seu in Nine dis parte Condemnare
permittit Unde super eam Actio dis parcem ratione decernendæ Paralitatis patientis Visitan-
tis Contraventionis Decreto injuncto eduenda Inquisitionis in Casu decernendi abusus
in post eduenda Inquisitionis permittitur Cui annuit, quæ D. A. Remittitur.

Nd.

Inter Dnm Paulum Potkowski Dni Notarium Trnæ Pomer. Benedictum Bogusz Herede em Dnm Ulan
Laurentium Cachorowski Famulum Actr per eum Dm Paulum Potkowski Dnum suum et
Famuli sui nine prtis et quoniam Illæ Martinus Janiski et Hedrigis Karwowska Cujus
Actis Jusmi in Trna dis parte presentes emunare permittunt Unde super eam Actio dispa-
rem appetata anterior prepe ratione decernendæ Paralisis per Rebus illicito modo
clandestine interceptis ac aliarsi circumstantiis Trnæ suspicionis ad in Casu ulterio-
ris forsit finalis peragendæ Executionis decernendæ abusus eduendæ in post
Inquisitionis permittitur Condemnatio, quæ D. A. Remittitur.

Publicat

Nd.

Inter Dnm Adamum Sylvestrum Zielinski Legum Patricium Palatinum
Olszewski Actr per Dm Laurentium Schielnicki Judm Instituendo Decreto Judicij sui mandatum
Cautionis eine sue eduendæ Inquisitionis inter modernas Partes plato Decernit Quatenus in
Satisfactionem eius Decreto Partes Juramentum super Incorruptionem Testium Partes in instanti
et additur Actis Judis ad prunciandum Juramenti Rothani per Actricem
Dnm Adamum Sylvestrum Zielinski Legum Patricium Palatinum Procurat
Dnus Adamus Sylvester Zielinski Legum Patricius Palatinus Juramenti Rothani
tus Juramentum Interrogatoria Conscribat Partibus Communicet, Testes Specificet, et Inquisi-
tionem Suam edat in instanti, Induxit Tres Testes Religiosos vero in Sequens Judicij
suis ex alternatis in Rauiz Celebrand reponere teneb. Fc.

Publicat

Inter Dd Alexandrum

Inter Dños Alexandrum Korybski Parentem et Petronellam de Korybskie filiam ad hanc Sam-
slai Chodubski Relictam Conthoream Vduanos tum Albertum Mariannam Agnetem et Petro-
nellam Filium et Filias Chodubskie Actr per Egr Dñs Korzybski et Chodubski suos
et Suppraesent suos Chodubskich mitrus pmtr Mrum Michaelem Bonkowski Vexillif
Raciziens Cttum per Dñm Paulum Lutowski Tandem ad Reparationem Comparens
a Mio Bonkowski Datur Dilatio major Qui Nro Bonkowski Acto exq[uo] causas
suas Majore Importantiae in Judicijs Ctiq Scrnens primo attentat quam
Dilationem in Sequens Judicijs vules ex alternata in Hanc Celebrand Literatorijs
Documentis ipsam Cnetatem Pfi.

Inter Perillrem Rndm Leonem Belowski Canonicum Luceoriens Propstum Vegroviens
atq Illtrem Rndm Vincentium Gnielewski Praepstum Camenecens Bo-
Reum cum attinentijs ad Communitatem Vegroviens spectans Commissarium
ac totam Communitatem Vegroviens Dominos et Dñm Hippolitum
Cyrinski Eccl Bonor Administratorem atq Subditos de Bonis Szewin
Actr per eum Dñm Hippolitum Cyrinski Administratorem suo
Dominor ac Subditorum nne pmtr, et quoniam Mrus Ignatius
Szymptawski Venatoria Dobrinens Cttus presens in Foro dispa-
rentes se condemnare permittit, Proinde super eos Mio
Szymptawski Cttō in Loco abusus deverneng in par bene
fijs advenens Inquomis in Negotio vero Principali ratione
solutionis Quotar extraditionis Frumentor Actr debiti
et aliar circumstantiar Foro Comprehensar idque
approbato Cautionem Processu in Loco ultimario fortis finalis
ac indilate faiendae Executionis permittitur Con-
demnatio, que D. A. et R. Publicat

14 Inter Perillrem Rndm Leonem Belowski Canonicum Luceoriens
Propositum Vegroviens atq Illtrem Rndm Vincentium Gniele-
wski Propositum Camenecens Bonor Rzewin cum attinentijs
Commissarium ac totam Communitatem Vegroviens tum Dñm
Hippolitum Cyrinski Administratorem nec non Subditos
de Bonis Rychowalski Actr per eum Dñm Cyrinski suos Do-
minor et Subditos nne pmtr et quoniam Mrus Ignatius Szymp-
tawski Venatoria Dobrinens Cttus presens in Foro disparet
et se condemnare permittit, Proinde super eos Cttō dis pa-
rens in Loco deverneng abusus Amissionis q ultenionis be-
neficij in post advenend Inquomis in Negotio vero Principali
rne attentatar Violentiar bonificationis Damnor et ten
dend q Penalitatis approbato anterior processu in Loco
ultimario fortis finalis ac indilate faiendae Executionis
permittitur Condemnatio, que D. A. et R. permittitur Publicat

45 Inter Dñm Jacobum Olszewski Actr pmtr Illtrem Rndm Pylacztrem
Lielinski Praepositum Gnieznens Cttum ex Civitate Stanem
Lielinski, Judm Instistendo anteriori Dcor Judicij sui consue

eduendas Inquisitiones inter modernas Stes plats additur Alis Judicibus ad pronuntiandum super Interruptionem Testium Juramenti Rotham Praestiti Sus Jacobus Chrzanski Actor Quo attento Jurato inscribat Interrogatoria et eam Subscribat Reg Citto Communicat Interim Subscripsit Reg Citto Communicandi Judicat Testes et quam Inquisitionem deinde Judex instanti Induxit Tres Testes reliquos in Sequens Judicij seus ex alternata in Ruiza Celebrandos adducere Tenebitur &c.

46 Inter Dnã Petronellam de Kornyckie ol Dnũ Stanislai Chrzanskiũ Relictam Contem viduam Casimirum Chrzanski et Mariannam de Kwasieborskie Conges Casimiri et Ludovicum Chrzanskie Actõ et Citor per Eandem Dnam Chrzanska viduam seu et Suum praesens Actis et Citis nne pnte, Jsos et Albertum Mariannam Agnetem et Petronellam Minorennes Chrzanskie Supplicantes Jsa Chrzanska vidua Filium et Filias Actõ per Eandem Matrem Et Cunegundim et Petronellam Virgines Impuberes Chrzanskie Alterius Casimiri Chrzanski Filias Actõ. Bartholomeum Chrzanski Stanislaum et Antonium Chrzanskie Nec non Romanum et Antonium dicto Szczepki alias Chrzanskie Citos per Eandem Dnam Susannam Chrzanska, nec Joannem Chrzanski et Franciscam alias de Chrzanskie primi et Dni Stanislai Jurkowski Secundi ad quos orti Juniores Citos et Actõ per Eundem Dnm Chrzanski Matrem seu et Tutrix suos nne pnte Jsos Antonium et Joannem Jurkowskie Citos et Actõ per eosdem Dnos Chrzanski Parentem adoptivum, Jsos Stanislaum Chrzanski et Antonium Lugowski Famulum Citos et Actõ denig Impedem Judeum Kochay Citõ per eundem Dnm Stanislaum Chrzanski seu et ad Citõ et Actõ nne pnte, Item Insistendo Antecessor Dni Judicij sui generis Quendo Inquisitio inter modernas Stes plats additur Alis Judicibus ad pronuntiandum super Interruptionem Testium Juris Rotham, Proutiterum tam Dna Petronella de Kornyckie Chrzanska Actõ et Citrix seu et Alius Actor ac Citus nne, quam Jsus Joannes Chrzanski Citus et Actor, seu et alius Citus ac Actor nne quibus attentis Juramentis affectanq eisdem Citibus Interrogatoria conveniebat subscribere sibiq Communicare et eadas Inquisitiones educere in Sequens Judicij seus ex alternata in Ruiza Celebrandas, utinegue Stes obtinguntur &c.

In Plonsko in Terminis Communibus Terrestribus Proximis Districtuum Plonscensis simul et Rawicensis Sabbatho post Dnicam Purificationis Gloriosissimae Virginis Mariae proximo sibi ad Diem Octavum Mensis Februarij Anno Domini 1783tio Celebratis

Inter Dnm Stanislaum Kornyckie

Inter Gsum Stanislaum Karwowski Actorem et Citatum pntr Gsos Adamum et Joannem Sikorskie Cittos per Gm Adamum Sikorski suo et Fratris sui nne pntr, Gnosos Valentinum et Jacobum Radwanskie Cittos per Gm Valentinum Radwanski, Gm Martinum Sikorski Cittum per eunae, Gm Joannem Sikorski Citt per eunae Gm Adamum Sikorski et quoniam Gsi Petrus Glodowski Albertus Karwowski Sigismundus Malawski Citti Gnenae in Gmo disparent et se Condemnare permittunt, Proinde super eisdem Cittis disparenae rne Contraventionis Dcae injunctae educendae Inquisitionis abjudicationisq beneficij in post educendae Inquisitionis in Causa Attentatae Violentiae permittitur Condemnatio, quae Dilatio Cum Comparenae vero Causa Gnens ad Convictionem Disparenae Suspenditur H. L. Gnosos Andream Parentem et Matheum Filium Brudzinskie Cittos per Parentem suo et Filij cui nne pntr.

Publicatio

Inter Gm Josephum Wasowski Actorem pntr, Gm Paulum Zgliczynski Cittum per Gm Franciscum Nicki Tandem ad repositionem Comparentis a Citto datur Dilatio majoris Ejus Citto ex quo Causas suas majoris Importantiae in Judicijs Crenae Sronenae Terrae Lawskrenae, pnum attentat, quam Dilationem Majoris in Sequenae Judicijs suis ex alternata in Raciaz Celebranae a Literatorijs Documentis pbare Tenebitur &c.

Lagynski.

Actum in Plocko in Terminis Communibus Terrestribus Plocens Districtuum Plocens Simul et Bilscens una cum continuatione Anteriori Causae Fra 3tia post Dominicam Rogationum prox Scilicet Die 24ma Mensis Maij Ao Dni 1783tio

Inter G Elisabethem Bialoskurska ob G Jacobi Borowski relictam Conserdem Viduam Actr pltis G Lucam Cuslinski Bl Plocens Citm pltum M Raymundum Rosaiscwski Tribunum Ripins Citm per G Paulum Zolkowski ad Affectationem Comparentis M Raymundi Rosaiscwski Tribuni Rypinens Dilationem Majoris ex quo Causas suas Majoratus Importunitatis in Termino Condnio Potioritatis in Opido Bl Strzenskie cum Altera una agitandae pltis attentatae Concedendum exposcentis Judm Eiusq Dilationem pro Majori suprascro M Rosaiscwski Dat. et Concedit Suam Dilationem in sequens Judiciis suis ex Alternata in Bilsko Celebrand Literatorio Documentis Juxta Legem probare tenebitur cum Comparens vero Causa presens ad Eosq sequens Judicior suor Tmos Suspenditur T.C

Inter G Franciscum Laguna Actr Pltis et GG Ignatium Pinkowski etc Paulum Slomorowski Citos Pltes GG Cathaninam Lagunianka Vigilinam adultam Judicens Pltes Judicium Citationem Partes Actr Cens Partem Citatam suum ad Judicium edit Decidendo necessariam esse Communicationem Documentor hac in Causa ad prescriptum legis in sequens Judiciis suis ex Alternata in Bilsko Celebrand per Utramq Partem subsequendam Censet T.C

Inter G Simonem Sulkowski Actr per G Stanislaum Laguna Etquoniam Infidelis Kalmon Herzkowicz Hersek Unuciek Jakub Markowicz Judai Dobrinens Citti presens in Tmo disparend et se condemnare permittunt Unde super Eisq Citis disparens ratione Soludionis Summae Octuaginta Septem Aureor Hungaricalr per Citm ab ob M Thoma Nieprski Capitano Regiminis GM Raczynski manu tuo Accepte ac pt per Eiusq Actr Expsa una cum provisione ab Eaq pveniens Decernenda Penalitatis in Soludionem pretius approbata Anteriori processu in huius Ultimaria peritis finalis ac in dilatae Executionis permittitur Condemnatio qua Decernitur et pt per agend executione ad M Loci Capitaneum remittitur

Publicatu

28.

Inter M Franciscum Gadomski Pincernam Belscens tum GG Joannem

Brudnicke

Bridnicki et Theresiam de Dobrenieckie ob. G. Starczewski Relictam Centem Viduam Valentinum Kotalkowski et Evam Geddowska Conges Albertum Zaremba et Catharinam Bridnicka ittid Conges Actr per G. Josephum Lempicki Insertum Plenipotentem G. Hedvigim de Pinkowska primi ob. G. Antonij Dobrenicki Secundi ad psens vott G. Antonij Kowski lasivi Manti Centem in Assia G. Valentini Zoltowski B. Placen Citt pnltr G. Antonium Kozlowski Citt pnltr Teneri Comparendem a GG Kotalkowskie prDuere Plenipotentiam etquoniam non pDucit pin De non posse ad presens promovere Causam pseng Judex Arbitratur.

Inter GG Stricellam de Barzkowskie ob. G. Francisci Starczewski Relictt Centem Viduam Matrem Albertum et Franciscum Fratres Germanos Filios Starczewskie atg. Franciscum Milecki Actores per Eos GG. Franciscum Starczewskie et Franciscum Milecki suis et Suprascriptorum Coauctor nibus pnltr Etquoniam G. Ludovina de Grabczewskie Starczewska G. Francisci Starczewski Lasiva Consors Citta pseng in Trno dispa rat et se Condemnare permittit pinde super Eadr Citta disparendi ratione Attentatar Violentiar ac Aliar circumstantiarum Trnus Compre hensar cum impositione in Adoratu Ptis Citta perpetui Silen tij Evasionis Citationis et Causa permittitur Condemnatio, quae Decernitur et p per agenda Executione ad M Loci Capitaneum Remittitur

Publicatum

115 Inter Meam Theodoram de Kuczborskie ob. G. Theodori Jaroszewski Cerang Franci alis Nocerg relictam Centem Viduam Matrem Concratium et Ob tialis Nocerg relictam Centem Viduam Matrem Concratium et Ob ram Virginem Virginem Innupt Filios et Filiam Minorennes Jaro szewskie Actr per Eandem Matrem suo et Pupillor suor nne pnltr G. Norbertum Jaroszewski Actr pnltr GG Evam ob. G. Franciscu Milo bedzki relictam Centem Viduam Joannem G. Thomae Smardzewski Con sortem atg. Illum Admodum Rendum Florianum ppositum Naciqum Fratrem et Sorores Germanos Jaroszewskie ac Eundmet G. Smarda wski Actr per Eundem G. Norbertum Jaroszewski M. Bartholomeum Mazowiecki Tribus Majorem et Vice Capitt Crerg Srerg Terrt Lawsken M. Theodora de Kuczborskie Jaroszewska Curatorem Actr pnltr GG Franciscum et Adamum Milewskie Actos per G. Lau rentium Sokolnicki G. Magdalenam Milewska Virginem innuptam Citt et G. Paulum Zoltowski et Ludvinam Milewska ob. G. Thomae Kraszewski Relictam Centem Viduam Cattam per G. Laurentium Sokolnicki Tang de consensu Utrarg partium causa pseng adse quem Judicior Suor Trnus ex Alternata in Bielsko Celebrang rei ciatur Judicanda &c.

Inter M. Bartholomeum Zakrzewski Vexilliferig Lawskren Actr pnltr et Franciscum Milewski Citt per G. Paulum Zoltowski M. Stanisla um Kuczkowski ~~ad reparationem~~ Judicium Crerg Bobrovicen Citt per G. Valentinum Kuczkowski ad repositionem Comparendi a G. Francisco Milewski Datur Dilatio Majoris Citg G. Milewski Et quo Causas Majoris Importantiae in Judicio Tribunali Regni Lublinens pronunc attentat Quam dilationem Majoris Litera torijs Documentis in sequen Judicijs suis ex Alternatu in Biel sko Celebrand probare tenebitur &c.

Inter Partes

Inter Perillustrem ac modum Rendum Albertum Ubysz Canon. Collegiate Plocens. Actr
et Actum pnltr. G. Petrum Karski Cth et Actr. Judicium Citationes Pardium
et quid ex Parte Perillris Rendi Ubysz Canci Collegiate Plocens. Antecti
positi Curati in Lag. Cons. G. Petrum Karski G. solutione Summarum
Binar. Unius Centum Tyns in recompensam sepulturæ Corporis Od. Gtæ
de Karskie Laborowska G. Patri Karski Sororis Germanæ Secundæ
Manuali in Lag. Die 10 Mens. Jbris 1769 Datæ ad Solvendæ assecurat. Alterius
similis Summæ Centum Tyns ac si per Eum Rendum Ubysz Petro
Karski variis Temporibus ad Verbalem Assecurationem concreditæ
jam vero ex parte G. Karski Cons. Rendum Ubysz pro Cassatione Scripti
ti Emunctivi et totius processus Eam Causam Obtenti sibi in Cassum
Editus Deciden. Controversiis Eadem Litium indueriis Exauditis quo ad
primam Summam in recompensam Sepulturæ Corporis Od. G. Hedevi
gis Laborowskie per Rendum Ubysz Pretensam Judex attendo tam dis po
sitionibus Synodalibus quam Maone per G. Karski de Nullitate Eius
scripti Emunctivi Facta restricto supra Excavato Scripto Decernit Judex
Quatenus G. Petrus Karski Summam Quinquaginta Tyns quemlibet Tyn. Tri
ginta Sex Grossis Polonicalibus numerando in recompensam Sepulturæ
supra scriptæ Od. G. Hedevigis Laborowskie Rendo Ubysz Actori procuratio
Testi Nattis S. Joannis Baptistæ Anno proxime venturo ceram Offi
cio et Actis Cur. Plocens. sub Pœna Banni in Casu Contravention
ira Maonem faciend. publicanda Solvat et realiter Enumerat. Quo
vero spectat Alteram Similem Summam Centum Tyn. per Rendum
Ubysz G. Karski ac si verbaliter concreditam quoniam G. Karski nul
lam Summam A Rendo Ubysz sibi Concreditam Dispe nec per Eum Rendum
Ubysz Thesaurij in Exemptionem quarumvis rerum pro re sui Favorabilem Che
mo Judex fortiter abnegat proinde Judex Sententiat Quatenus G. Kar
ski Evadat in Eam Jurthi Nothan proud Summam Promissam Cen
tum Tyn. a Rendo Ubysz ad Verbalem Assecurationem tam imparata
Pecunia non Concreditam quam rebus Thesaurij Emptis adnumerandam
Jurthi Nothan instanti Tandem non Urgente Rendo Ubysz pro et
Juramentum G. Petrus Karski apposita Solutione Summæ Centum
Tyn. liberandum in Sublationem vero Condemnationis hic
on Tyn. liber. pronunciatur in Sublationem vero Condemnationis hic
on Tyn. liber. pronunciatur in Judiciis suis Die Septima Mens. Octobris Anno Elapso
on Tyn. liber. pronunciatur in Judiciis suis Die Septima Mens. Octobris Anno Elapso
ex Pte Rendi Ubysz super G. Karski in præmissis pretensionibus obtenta
et publicata Decernit Judex Quatenus Pars G. Karski panam Dupli
cem Quatuor decem Marcar. Polon. Rendo Ubysz pro Thesaurio etiam
rigore supra scriptis Judicio vero suo Pœnam Simplicem Quatuor
decem Marcar. Polon. subsecutivo Rigore ex Regestro Pœnalium
Extendendo Solvat D. Pr. Vigore.

Inter Perillustrem Rendum Albertum Ubysz Canonicum Collegiate Plocens.
Actr pnltr G. Petrum Karski Cth pltr. Judicium Citationem Partis
Actoreæ Cens. Partem Citato suum ad Judicium pro Extradizione
D. Joannis Mikolayczyk per Citatum Actr resignata Edit. Deciden.
Siquid G. Karski Eum D. Joannem Mikolayczyk post hujusmodi
super Eod. D. Joanne Mikolayczyk resignationem in Bonis Bruch
wo in huiusq. non extitisse misset et Bo intuitu inquisitionem con
cedendam sibi Effagitat proinde necessariam esse inquisitionem per
utrumq. Testem Coram Vobis in sequenz Judicii sui et alternata
in Bilsko Celebrand. diuanq. Censet &c.

Inter Gr Stanislaum Matheum et Valentinum Joncewskie Acts pltes et Gr Lucam Joncewski Actum et indicem pnlt Judicium Citationem Partis Actoreæ Pltæ Citta pro ea divisione Substantiæ Mobilis et Immobilis Fatis Ab Gr Jacobi Parentis et Antonij Filij Partium Fratris sterilitor decessi Generosskich Derelicta Edit decidendo Controversiis Card Partium Inductis Exauditis Necessariam esse Condnem ad Fundum Bl Kostkowo Troiany et Alior &c pertinen cum potestate de Bonis ad Bona transferendæ Jurisdictionis Gr Camerarior Tribunal Lovicen ad invenit Qui Gr Camerarij seu eorus Gr Camerarius aquacung Parte mutuo Partium Sumptu pria vel postive de adversu sui Facienda Aoisatione Conducendus et Condescendurus Ante omnia Compertationem Documentor Substantiæ ponisas Enucleandum previis Conscribend et sibi Communicand Summariis et Mediante Juratoria Comprobatione probandam demandabit Onera siqua prætenerint liquidabit Substantias pmisses inter Partes pro Justo Tuidendi et Onera Cuilibet Schadæ seu portioni proportionate applicabit de desolatione sive reparatione Bl Audis vel Deperditis in Seminationibus necnon de invendario Omnis Generis Telus Mobilibus totaq' supellectili domestico Condicto Singulis pretensionibus Jor quirend Investigabil Inquisitionis Juratoriis si opus fuerit Expedit Juramenta Capiend Dubia quævis resolvend Beneficationem quid cui eta quo pbenend pretendam decernend Catalum si iuste et æquo debebitur Capiend Testes pfigend Rigore Annexi Causæ integram nihil intactam et irresolutum relinquendo ad Contenta Mandatum Testor et Documentor Finaliter prout sto et æquo disiudicabit in dictionis resolvend Quod vel cuius decisioni Partes Parere et Judicatum Solvi idq' sub Pœna Bannio illorum Testi Condnis super Certe Contravenien Publicand debebunt et Tenebuntur Quita per Utramq' Pter Pœna sepdem Marcar Lod Pti per Pter Compensanda Judicio vero suo abundaq' Pti sub solito rigore ex Registro Tenutium Extendendo solvenda pro Quo Cer descensionis Testi Partes quos voluerint denegandum præsens pono sicuti ad eius adducendi sub rigore Pœnæ Bannio comparer et Judicatum Solvi debebunt et Tenebuntur D Vigore.

NB.

Inter M Clementem Korzkowski Acts per Gr Paulum Zolkowski Jmm Josephum Rokicnicki Tribunum Racicoviens Judicem Comitialem Acts pter Josephum Lempicki Judicium Citationem Pti Acts Cor Pter Citt suum ad Judicium edit decidendo Controversiis Partium inductis Exauditis insistendo Scripto Manuali de data Eius hic in Protocollo Die 18 Mens Julij anno 1776 per Citt in rem Acts super Summam Viginti Novem Aureor hungaricalr boni ad equatig' ponderis Dedit Statuit Judicium Quatenus Citt pstat Summam Viginti Novem Aureor Hungaricalr boni ad equatig' Ponderis cum Pensione ab ea proveniq' per quinque Annos Cum pulanda in et pro Vigilia Festi Nativ Joannis Baptistæ in Ao Futuro 1784to Judicari Coram Officio et Actis Loci Lovicen sub Pœna Bannio in Casu Contravention circa Macnen in Ibid Fanion publicand Acts Solvat et realiter enumerat Quita per Citt pœna Trium marcar Lod Pti Acts in Termino subrigore supra Exprssato Judicio suo Vobis in mandis sub solito Rigore ex Registro Tenutium extendendo Solvendum D V.

Inter Dos Elisabeth

Inter Dñ Elisabethem ob Dñ Thomae Dzierzanowski Rosaliam ob Dñ Pauli Turski Relictas Cent. Viduas Sorores Germanas Korzybskie Acts per Dñ Paulum Zobkowski in Scriis Plentem Dñ Joannem et Valentinum Grzybowskie Fratres Germanos Actos per Eund Dñ Valentinum Grzybowski suo et Fratris sui nme virtute Plenipotentiae pntis Ostens Admodum Rendam Stanislaum Curatum Miszuren et Dñ Andream Fratres Germanos Kolczynskie Actores et Judicem per Eundem Dñ Andream Kolczynski suo et Fratris sui nme pntis Dñ Adamum Sabbam Jezewski Citatum pntis Ademum Lada Mlem Infirmitatis nuntium Tunc Quoniam Comparens Dñ Adamus Sabba Jezewski Dilationem infirmitatis Eiq Dñ Jezewski Concedendam Infert et proud Eand Dilationem recipiendi Commissum habet ad Juramendum se se Drahi proinde ad missibili adinvento Decreto Judex Quadenus Dñ Adamus Lada Mlis infirmitatis Nuncius Comprobet Ea Rotha proud Dñ Adamo Jezewski ad recipiendam Eiq Dilationem Infirmitatis Commissum habet et Additur Mlis Judis ad pronunciandam Jurthi rotham petitis & Rotha supra scripta qua addenda Comprobare Judex Dilationem Infirmitatis supra scripti Generosi Adami Jezewski ad sequentes Judicior suor Tunes et alternata in Bielsko Celebrand Dat et Concedit quam Dilationem in Eiq sequent Judicii suis iuxta Legem probare debebitur cum Comparen vero Causa presens ad Eorq sequent Judicia Tunes Suspenditur Judicanda &c.

Inter Dñ Joannem et Valentinum Fratres inter se Germanos Grzybowskielles per Eund Dñ Valentinum Grzybowski suo et Fratris sui ac Vigore Plenipotentiae nme pntis Et quoniam Dñ Martianus Ciołkowski Cit presens in Tunc dispandis et se Condemnare Proinde super Eoq Citat dispares in huero Meliorationis Sendendis Judicij Condicio in pun dis plensar per Dñ Ciołkowski Summas Unius Trecendor Triginta Tym ab Ob Mli Lucae Sieluki Act Ava Alterius Septuaginta Tym ab ob Mli Sigismundo Rosciszewski Vice Capitaneo Cz Lovien quam medio per Ob Dñ Joannem Grzybowski Act Actum ad hanc Locum quam medio per Ob Dñ Joannem Grzybowski Act Actum ad hanc Membrana Accepdat hic in Cuneta Incompetendis cuttumus Decernendo et A Solutione Eand Summar eliberaturus in Ordine vero et Divisionis et Demonstrationis Sortis Ob Steligi Miner Act haredib in Act Jure Successive devoluta Condescensionis Ac Eand Bona Steligi Miner Assignationis Locationesq Summa Ac Alianum Circumstantiarum per mittitur Condemnac qua Dat ut R

Publicatum

Inter Gos Joannem et Agnetem virginem nuptam Smolinskii Act et Citat per Dñ Paulum Zobkowski in Scriis Plentem Dñ Joannem Grzybowski et Annam Smolinskia Conges Cit et Act atq Contem in Assia Martini pntis Judicium Citatione Plurimum sibi via sum Cit decidendo Controversiis Eand Plurium Gradueis Exauditis quoniam Causa presens pro dimissione Sortium Cit Smolino suo in Judicio promoveter quae sine Condescensione decidi nequit, unde necessariam esse Condescensionem in Dñ Communium Fortium Locum ac Fundum sequestro Bonor Smolino maduo partium sumpta Condecernendi ad inveniendi Lui Gis Campis seu venus Camerarius aquae cing Cit quia tempestive de adventus Sui facienda Assistatione Conducendis et Condescensurus Comperta dionem Domicilium Sortem Dñ Joannis Smolinskii heredis cum mbr quaestionis et Controversiis Sortem Dñ Joannis Smolinskii heredis Enucleandum quia Juratoria Comprobare pridand demandabit Edita Edition in Eoq Documendo aquae et cui debebuntur decernendi dimissionem Sortis Bonor Smolino pro re cuius Inter Cit demandabit Calculum si iuxta debebitur Excipies Summas quas vis liquidabit et cui juxta debebuntur adiudicabit de desolatione vel reparatione Edr Aedis vel Agros

Dictus

Desperatis in seminationibus eundis et singulis partium ptensionibus Inquirat Inuestigabili inquisitione expedit Juramenta recipiat dubia quelibet et pcessum resolvat Trinos ptigat Rigores Annectat Causam integram cum Contenta Maonum Trnor et Documentor partium nihil intactum et irresolutum relinquendo finaliter pro Justo et Equo dijudicabit quel vel cujus decisioni Partes parere et Judicatum pabi idq sub pena Baonis illo in Trno Condescensionis super Carde Contravenichde publicand debebunt et Tenebuntur Lustralana septem Marcar Cath pardi per Eadem Cor pervang Judi ad vero suo per Ubram g Bgrem sub solito rigore et Regestro Renalium extendendo Solvenda p quos Condnis Trno parte quos Voluerint adesend advocandi sub rigore Pene Baonis Comparere et Judicatum Exhibringendus Decret presery Vigere.

Inter. g Laurentium Dobrzenecki Act pntis g g Joannem et Jacobum Latinos Tum Martianam g Delfi Cendem Elisabetam Karwowskii ac Cum Maritum Act pei g Joannem Karwowski super et Suprascripti Fratris Filiastrae ac Socerum me pntis et Requeniam g Blasium Latinum Albertum Andream Filiastri Bettowscy Jum g Theresiam primi Act g Valentini Dluzniewski Secundi ad presens vobi g Alberti Sarnowski Consors seu Ung Conjugis Cit presens in Trno Disparend et se Condemnare permittend Exinde sup Eisq disponend rne reprodutionis Jurium Vigore quor Sortis in Bonis Dluzniewo Minoris possidens Dimissionis g Cord cum Jando Calculo ac Bonificationis Fundi ptensionum et Aliar Circumstantiar Trne Comprehensar pmittitur Condemnatio qua D Act Rept Cit g Engonum Lo Publicatum Evolut

Inter M Bartholomeum Zboinski Lineamis Dobrzeny Act per g Petrum Rudowski in scripts Plentem M Bartholomeum Mazowiecki Tribunum Majorem et Vice Capitaneum Crcny Trny Terre Zawichostensis Cit per Josephum Lempicki g Adamum Jabbam Jezowski Cit per g Antonium Rudowski Judicium Citationem Pte Actoris Cur Plem Citar suum ad Judicium Cit Dcei Edendo Controversiis Partium in duello Expeditis Siquid Judicio suo Deciderit Inter M Bartholomeum Mazowiecki Tribunum Zawichostensem Act ab Oct g Mardianna de Makowskie primi Act g Jezowski secundi ex pte vobi et g Adami Mariani Komorski relicta Conde Vidua Ejusq g Adami Jabbe Jezowski Matre Summam Mille Flor Cth ad scripta Manuali de Dato ejus M Dom Obre Summam Mille Flor Cth ad scripta Manuali de Dato ejus M Dom Obre Summam Mille Flor Cth ad scripta Manuali de Dato ejus M Dom browski Die 10 Martij 1783 Mutuo Contracijs et Ad Solvend cum provisione Assecurasse, ac pd Decto Judicij sui hic in Electo Postulata pd Dm Rogationum pro sibi Die 23tia Mensis Maij Anno 1781 inter Eund M Zboinski Act ab una et pfatu g Adamum Jezowski parte ab altera prolato Eiq M Zboinski Act pro fundo repetitionis ptensionis Ejus applicat extitisse, ad extremum Libros Missibilibus Die 18 Junij Ao 1782do per M Mazowiecki Cit Directis M Zboinski Act pfatam Summam pro reali agnovisse Exinde Judicium attendis pmissis Jam Summam pro reali agnovisse Exinde Judicium attendis pmissis Documentis Decernit Quatenus M Mazowiecki Cit pfatam Summam Mille Flor Cth Una cum provisione ab Eadem Summa ab ultima quietationem Quorumque pro Quinque Annorum Curr pdse in eadem Coram Officio et Actis Crcny Plocens sub Pena Baonis in Casu Contrad vendionis Circa Maonum in Eisq Faciend Publicando M Zboinski Act sive Ejus speciali Plenip solvend et realiter Enumerand Cui Vapersit Pena Trium Marcar Cth Pte Act in Trno et sub Rigore supra scripto Judicato suo Satisfaciendo in omnibus sub solito rigore ex Regestro Renalium extendendo Solvenda D pcrey Vigere.

nb

Inter Sigismundum Cameratium Nicodemum Vicereginden Torcz Plocens Marcellum et Domicellam Virginem in nuptiam Skwarskie Act per Eund Sigismundum Skwarski Cum Eius Trne Plocens sue et Suprascripti me pntis et Requeniam MM Joannes Colonellus in Exercitu Regni Cohortis

Lorcaus

Scricata Equitatis Nationalis Ludovicus et Alexander Burgo Cres Varsavien
fratres inter et Germanum Skwarsey Alios puer in Trno Dioparien et de Conde
mnari per multum Cindo super [illegible] Eccl Cattio disparery in libero p con
travention Decr Judicij sui decernend penalitatis in negotio vere principali
cem per relationis Documentor ac querelis Registror quantitatem et pensat per
Dn Josephum Skwarski in rem Joannis Skwarski Filij Erogand pecuniarij pe
culij subtractionis Mobilis et Immobilis Eccl pertinent eluendum quibus repro
Duetis in Actoratu Dn Decernend in cem petendis Actionis et perpetui
silendij cum Erogandis ratione indebite Vexat penalitate permittitur Cen
demnatio qua decernitur Ep exarand Executione ad M Loci Capitaneum com
mittitur — —

Publicatum

Inter MMM Sebestianum et Caetanum Thesaurarij Suprem alij Leskiens Stanislaum
Valentinum Canonicum Cathedralen Chelmens Fratres Germanos Kozlowskii
Actr per Eorg MM Sebestianum et Caetanum Kozlowskie suos et Fratris sui
nominibus pnltt Gg Jacobum et Andream Zglenickii Cittos per Eundem
Andream Zglenickii suos et Fratris sui nme Pnltis Comparenti Jan
dem ad Assecutionem Partis Actr Causa pseus ad inscriptionem Gg
Bartholomei Kostkowski et Justinae de Krassowskii Coniugum Actr
et Alior Cens Eccl MMM ad Rendimium Kostkowskii subnumero Lepti
nis procurat et pendent reiiciatur Judicanda &c

Inter MJoannem Lodowskii Thesaurarium Rueiazien Dnum et MM Urbanum
Nesolowskii ac Martinum Jebinski Famulos Actr per M Lodowski Dnum
suos et Famulor suor mas pnltt Gg Josephum Roginski Cit et in dicendum
per Gg Paulum Suttkowski Judm Revolvendo remissionem ab Officio
et Decem Condescensorial suum ad Judm facend Citationem Partis Actr
Cit Bonificatione pretensionum et ex Possessione Tenutae Bd
Koskowo Bogus Gg pululandum et in Aliis circum Nandis Edic
Decidendo Controversiis Evadit is necessariam esse Condemnationem Ca
meramum Trnor Rogen mutuo Partium sumptus Capitalo Ten
pore Conducendor ad Fundum Bd Suprascript Koskowo Bogus Gg
et Alior Co ptinen adinvenid qui Gg Camerarij Laurentius Carnitius
Trno Rogen aquacum parte pviar pestiva de Advenusii fa
cienda avisatione Conducendus et Condescensurus reproductionem
Contractus Tenutarij et inventarij Status Bd respectu Tenutae supra
script Bd Koskowo Bogus Gg et Alior in tempor modernas Ltes initas et
subsecutas demandabit de desolatione vel reparatione Bd Actis vel
Deperditis in terminationibus Confinior et singulis fundi pretensio
nibus necnon de damnis in iuriis Violentiis per Ltes adhuc ab
vicem habitis inquirendis vestigabit Inquisitiones expedit Juru
menta Excipiet Dubia si quae in recessum Cognoscet resolvet Solu
tionem summae Quinque Altaror hungaricalr ac siquis Gg Jo
sephum Rogozinski ad Complementum integralis Summae Octo
decem Aureor hungaricalr pro Tenuta Constitutae ut M Lodowski
inferl non Exoluta si iuste debebitur decernet Satisfactionem quid
cui et Aquo poterunt et postant demandabit Trnos prfiget rigores
annectet Ltis in Omnibus et singulis pretensionibus iniuriis
Damnis et Violentiis ad Actum subsequenda Condemnandos ad revisionem
rem habitis etiam ad alterandum Gg Josephi Rogozinski Eorg Con
descensionis Trno formandum et Tenenda Manutenendum Trnos et Do
cumenta Ltium nihil in eadem et interpolatis relinquendo finaliter pro Justo et Aquo decidet dijudicabit et Moderabitur petenda
sublatis petendis decernet Quod vel cuius decisioni Ltes Parere et Judi

catum

Judicatum pati ḋg sub Ḋna Baonis illo in Trno Lendeio super Ptē
Conveniem publicand debebunt et Tenebuntur Luita Ḋna Septem
Marcar Pōk Ltis per Ptām Compensand Judicio vero suo per Utram g̃
Pten sub solid origore ex Regestro Ḋnalium Extendendo Solvenda
proque Condnis Trnō Ltis quos voluerint et Negotium prosens propo
serit adsint adcitandi subrigore supra tēro Ḋna Baonis Com
~~pare~~ parere et Judicatum Pati Obstringuntur D.P.V.

In Ꝑdicto in Terminis Communibus Tribus
Plocen Districtuum Plocen Simul et
Bilscen Fra 4ta pd Dnō Rogationum
Ꝑsa Salicet Die 28 Menſ Maij Anno Dnī
1783tio Celebratis.

Inter MM Jgnatium Thesaurarij Dobrinen Parrndem Conegundim
M Antonij Zorawski Subdapiferi Orsanen Conſortem et Mariannam Virgi
nem in nuptiam filias Machczynskii Adris et Citatr per Eundem M Parentem
suo et Eiusdem Filiar suar nōne pnltē MM Theresiam Janyniantka Ctē
M Alberti Ulyss Subiudicis Trnis Plocen Relictam Conſtem Vidriam Ma
rocem Stanislaum et Franciscum filios Ulyssē adg M Josephum Zakre
wski pocillatorem Sieprcen supraſcriptē M Ulyszowa Assignatē Curatō
rem Citatr per Eund M Ulyss Stanislaum suo et suprascriptē Citatr
et Adsnē pnltē Satisfaciat Ante omnia Franciscus Ulyss Subjudicida
Trnis Plocen Dilationi Majoris ad Juam se mandet Actis Judicijs suis Re
sperat, ḋg in in Standi Et quoniam non satis facit Proinde succubuisse Eund
M Ulyss Eiq Dilationi Majoris Judicium declarat decernendo quatenus
Jd M Franciscus Ulyss Jn vim Succubitionis Ḋnam Simplicem quatu
or decem Marcar Pōk Ltis Actr Durantibus Judicijs suis Subpena Ba
nitionis ex Regestro Ḋnalium in Determinatione Judicij Suer publicand
Judicio vero suo per Medium Eiusdg Marcar in in Standi sub Solitā Rigore
ex Regestro Ḋnalium extendendo Solvat Satisfaciant quog̃ utrag̃ Ptēs
Decreto Antecessoris Judicij sui Jn Bilsten Fra 2da Ante Festum S. Agne
tis virginis et Martiris pua scilicet Die 18va Menſ Januarij Anno 1779
in der Modernus Ptēs pro lato in Puncto Demurdata adcitationis Mis
Josephi Zakrzewski Pocilladonis Sieprcen M Ulyszowa Assignati Curato
ris Pd in in Standi Et quoniam Eidq Ltēs Eund M Zakrzewski adcitarunt
rund Copiasq adcitationum Juxta Morem Salutinatus Praesen Jn Judi
cio suo reponunt Jd Mus Zakrzewski Compartitionem in scripsit Pro
inde Satisfactione hrc in Puncto admventa Judm in Causa pueq Par
tibus Expensis Mandat in Experimento Adcitationes Ptium prod
Translapsum Trinium Suum ad Quem Edicti Decidendo Trnum
Partes utrag̃ Satisfacere Dec Antecessori Decreto Judicii sui hui us
Plocen Fra Secunda pd Fm S Michaelis Archangeli proxima
Salicet Die Vigesimo Menſ Septembris Anno 1779 Jnter modet
nas Ltēs Lato in Puncto Communicationis Documentor id g̃ in
in Standi arbitratur Et quoniam Ltēs utrag̃ pmissa Documenta id g̃ in
per Summaria Conscripta et per se ad Judm Subscripta sibi abinuicem
Communicarunt Eiusdg Documenta Authendica cum Summariis Ori
ginalia vero cum Copiis Confrontata admiserunt Proinde Comprobent
Ltēs in Can Juramenti Rothan et ad pmissa Documenta realiter
sibi Communicarunt nihilq in Ejusdm Causa Ltēs Celeuntq̃ id g̃ in
in Standi et Additata Mis Judicialis Appuntiand Juxtā Rothan pra

pstiterunt tam M Ignatius Machczynski nro et Cupillor sui
nne quam M Stanislaus Abrys Subiudicis Trns Plocen
sue et Matris ac fratris sui rum nne quibus attentis Jura
mentis Satisfactionecq sententia Judicij sui ad inventa
causam pcem in se quen Judicialis Suis et Allegnata in
Bilsko Celebrand ad pscriptum Legis Decidend Decla
rat J.C.

Inter M: Stanislaum Mostowski Vexillifer Legiminis Guardia Sti
Re Mattis et Reg Publicae Actr per GJosephum Lempicki
Jn scrum Clerdem GSimonem Misinski et Casildam Mo
linska Cenges Cittos et Jurium Judicem per Maritum suo
et Conservis sua nne Dlles GJacobum Rakowski et Susan
nam Modlinska Cenges Cit et Jndicem per Maritum suo et
Conservis sua nne Dlles GCasimirum Orzynkowski et Con
stantiam Modlinska Cenges Cittos et Jndicem per Maritum
suo et Centis sua nne Dlles Jam Trium per Antenius Decretis
Satisfactionis in puncto Communicationis Documenter
rum inr Modernas Partes prolatum Conservatum tum
quoq ad citationem Partis Actr Partis Cit suum adjudi
cia Decidend Controversiis Cartr Partium Jnductis Exau
ditis quando quid Judicio suo ex Communicatis sibi ab in
vicem per Partes Documentis nunc in Judicio circa
disjudicationem Causa pcem repositis Sufficienter
Deductum est Ok GAdamum Sekowski Camerarium
Trcen Plocen meditatis Dnis Zglicyna et Sortium
Goluszyna cum Altin in Terra Laskoren Sit Jeneszewo
Abramki et Rogalea in Districtu Bilsken Consitenti
um hereditem cum ok Gsa Hedvige Zglicynska Filios Tres
Albertum Alexium Ludovicum et Filiam unam Conegun
dim binubam primi ok Gsi Alberti Mostowski secun
di expt voti ok Gsi Petri Modlinski Centen prolificasse
Substantiamq suam Testamentario suis Dispositi
onibus Alquotics repetitis ut porte Gsi Alberto
Sekowski Meditatem Bonor Zglicyno et Sortes Go
luszyna cum Altin jam vero GG Alexio et Ludovico
Sekowskim Filiis suis Bona Jeneszewo Abramki et Ro
galea disposuisse pro re vero Gsa Conegundis Sekowska
Ytq Filia sua ex Bonis Zglicyno Schedaq per Gm Alber
tum Sekowski Possessorem Summam Mille Typm in vir
tum Sekowski Possesperer Summam Mille Typm in vir
tum Dotalitionis jam vero Quingentos Typ in vim expe
ditionis Muliebris habita mne prestantionis Schedae
Jam vero ex Solalibus Bonis Jeneszewo Abramki et Roga
lea GG Alexio et Ludovico Sekowskim Cessis Summam
Duem Millium Typ in vim exDotationis de Bonis Pa
ternis et Maternis Jam vero Summam Ducenten
Typ in vim Conegunae expeditionis Muliebris una cum

cum Rhedula et non nullis in vendarijs Assignasse
virtute itaq' Parentalium dispositionum tam Filios
Substantiam Cuiq' dispositar in questionate possidisse
quam G Cunegundim Sekowska primi voti Ux G Alberti
Mostowski p Exp vti Secundi G Petri Modlinski Centen
Stante primario cum Gio Mostowski Cennubio De
cretum in Officio Cre Plocen Fria Wa pt Fo S. Martini
1738 vo cto mense abuna Rum GG Ludovicum et
Alexium Sekowskie atq' Relict et Successores Ol G Al
berti Sekowskie Ex Parte ab Altera Injuncta Solutio
nis Summar et quia ex Bonis Jeneszwo Duor Milli
um Ducentor Tyn Jam vero ex Bonis Zglicyno Mil
le Ducentor Tyn Ftis in Exdotationem modo
quo Supra per Parentem Assignatar et exportasse
Subsecutis vero Fatis Ol G Alberti Mostowski Cang
G Cunegundim Sekowska protunc Viduam G Petro
Modlinski in pt Secundarie Marito Suo ex Sum
mis Supra dictis Summam Mille Ducentor
Tyn Actis Cre Ploceny Fria Cta pt Dan Conductus
Laseha 1744to Ctm modo Simplicis Debiti in
scripsisse in Anno vero 1746to Die 12da Novem
bris in Jeneszwo Contractu Resignatorio mr G
Ludovicum Sekowski abuna et Petrum Modlin
ski Parte ab Altera respectu resignandis Medi
etatis Bor Jeneszwo Abramtki et Rogasse Consor
manibus Contrahentium Subscr et Actis Cre
Ploceny Fria Wa Ante Fo Natalis G Maria 1747mo
Anno per utrasq' Partes roborato Summam Mille
Centum Tyn G Cunegundim de Sekowskie Ciusde
G Petri Modlinski Centen respicien Dotalem intra
Alia Onera liquidatam in Substantiam relictam
hunc G Petrum Modlinski Juris quasitorem ex pto
Detrunecasse Seu Lotius profundo inscriptionis
Sue super Summam Mille Ducentor Tyn per Cang
Centen sibi recognita Indigetasse Actuq roboratio
nis Contractus transactionis resignationis per
Ludovicum Sekowski in Personam G Petri Mo
dlinski una cum Quitatione de persoluto pto
sup G pfato Bona Jeneszwo resignata esse etiam
Eodq Actu G Cunegundim de Sekowskie Modlinska
in Personam Ludovici Sekowski Tradris sui per

manu

Germani Cessionem sup Summam Mille quadrigentor Tyn
sup Bonis Zgliczyno portionem Substantiae Ol
G Alberti Sekowskii haerentem Suam propriam dotalem
in Assia G Petri Modlinskii Mariti Sui recognoviss
huncq G Petrum Modlinskii Coram Centen Suam
de Summa Mille Sexcentor Tyn per ipsam sibi
Inscrd uno eod Actu et coram Ipsa Actis aequi
tasse et Summam Quadringentorum Tyn ex Sum
mis aequitata et Transfusa restandem inscripsisse
in Ad vero 1768 Coram Ipsa Actis & Sabbo Ipso Die
Fli Transfiguracionis Xti Dni Coram G Cunegun
dim Sekowska primi Ol & G Alberti Mostowskii
Secundi ex ps vero Ol & G Petri Modlinskii relict
Centen Viduam GG Alexium Patrum et Carolum
C.I: Iuwskos Filiastrum Mediatis Bus Jonerewa
haeredem de Summa Mille Centum Tyn ex Sum
mis binis prima Duor Millium Tyn Dotalis
Altera Ducentor Tyn Expeditionali ex Portione
G Alexij Sekowskii provenien aequitasse Coraq quie
tacnis Actu Summam Mille Quadringentor Septem
decem Flor Grossor Decem Solon Oneris Eccles
Bielscen testante quietatione una cum Cessione
p Andr Albertum Kosciolskii in rem Eius recognita
ex Substantia Ol G Petri Modlinskii secundonij
Mariti Sui deportasse in Ad vero 1776 Die Duo
Mensis Coram his ce Actis Cor Sloc Cam G
Cunegundim de Sekowskie ultimi nuptus Modlin
skea viduam G Barthol Bartholomaeo Mosto
wskii in primo voto procreato Filio Sum
mam Sexcentor Tyn ex Supra dens Summis suis
Dotalitialibus una cum distincta Summa Tre
centor Triginta Trium Flor Pol et sex Denij Uni
us in Bonis Gotuszyno et Gotuszyntu haren
cysse Cunq G Bartholomaeum Mostowskie
stante Decto Judicij Sui hic in Sloco die Quin
ta Mensis Maij 1777 Ad mr GG Susannam G Jaco
bi Rakowski Centen Casimiram et Constantiam pro
tunc Virgines Sorores Modlinskii ab una et Cunq
G Mostowskii parte ab altera prolato de Sum
mis Maternis Cententatum est Sieg Cam Gns

Cunegund

Cunegundim de Sękowskie ultimo Modlinska Summas
suas in Bonis Joneuwe Sękowianis originaliter hau
Duor Millium Ducenter Tym Jam vero in Bonis Igli
cryno Glis Sękowianis Summam Mille Ducadringentor
Tym habuisse Circaq quas tam hereditatem Medieta
tis Bs Joneuwa per Ol Gm Petrum Modlinskii
a Spo Ludovico Sękowskie hunice Ol Gm Modlinskj
Summam Mille Centum Tym Censorialem in hac
ditate per Ipm Quaestu haben per se ad depertanq
suscepisse ac circa subsecutam Cessionem de Sum
ma Mille Ducadringentorum Tym ex Bonis Igliczyno
Cunegundim de Sękowskie Modlinska respicien hanc
a Ol Petrum Modlinskii y inscriptione a Conto ha
bita edocem supra scris Transactionibus Summa
Mille Tym Centum tatum esse reliqua vero ex eaq Sum
ma de Bonis Igliczyno pfatis tia nempe Summam
Ducadringentor Tym Eid Conti sua inscripsisse ac pt
y dictam y de Sękowskie Modlinska Jn vidiali
Statu Existen Summam Mille Ducadringentor
Septem decem Tym Grossor decem Pol onis Ol
y Modlinskii Merito Sui Ecclesiam Bielsen spe
tam depertasse taliterq ultra pacificandam Jn
scriptionem Mandatalem et Spo Bartholomeo Mosto
wskii Filio Cessam Nonnisi Summam Ducor Mil
lium Tym et Flor Viginti Quatuor Polon
ad exdividenda in quadrina Capita Successum Eius
Ol Spo Cunegundis de Sękowskie ultimi voti Mo
dlinska Superrestasse Comprentur Proinde de
cernit Judex Quaestionis Curs Citra Summam
Sexcenter Triginta nevem Ten Grossor decem Pol
pro Capite y Hilarij Mostowski ex Supra scripta Sum
ma Jure naturae Eadem una cum pensione a fatis
Mutuis provenien per quinque Annos Centum Com putan
da Eid y Hilario Mostowski Act p vigilia Fe
stis y Joannis Bapte anne p Jan venturi
Cerum Officialis et Actis Cur Bloc sub Poena Baenis
in Casu Contravention Cira Maaonem succumb Ju
dicang pria in personam persolvendum Mansion
Cessione Solvat et realiter enumerat Quita poena Septem
Marcar Pol Partium cum Summa Jure et subrogere
Supra scris Judicialis vero suo per Medium mandanti

Sub Scribe

Sub solito rigore ex Regestro Penalium extendendo solvenda D.P.V.

Inter GG Casimirum et Ludovicum Bietkowskie atq' Catharinam de Draminskie ob Gsc Josephi Bietkowski Contem reli ctam Viduam Matrem Victoriam G Mathaj Bitko wski Contem et Evam Virginem innuptam Filias Bietkowskie Act per Eunae G Casimirum Bietko wski suo et suprascript Act nne Pltor M Stanisla um Mogilnicki Mathoriae Campestrem Rne Citt per G Stanislaum Turowski Judicium Citaonem Partis Actoreae Con Partem Citt suum ad Judm Edit decidenae necessariam esse hac in causa Inquisitionem per utramq' Partem in sequen Judiciis suis ex alter nata in Bielsko Celebranae ad Contenta Tmum et Protestaonum Partis Actoreae Educenae Censet T.C.

Inter G Petrum Karski Act Pltor Perillrem Rndum Albertum Ubysz Canicum Collegiatae Plocen Cittum Pltor Judm Citaonem Partis Act Parti Citt pro solutione Summae Trecenter Tyn pro L Joanne Sartore de Bonis Brzechowo Act haereditt Subdito Nativo Perillri Rndo Ubysz Citt ab resignatto verbaliter solvi Assecuratto Edit decidenae Controversiis Earae Partium Inductis Exauditis Quoniam Exactorata Eiusae Perillris Admodum Rndi Alberti Ubysz Canci Collegiatae Plocen Con G Karski Modernum Actorem respectu statutionis et extra ditionis ejusamet L Joannis Sartoris Justitiae Inscri ptione in Regestro Judicij sui Antecedentia Cadentiae Psen sub numero septuagesimo quinto procura ta Psen in Cadentia adjudicanae deventae Dilatio Edu cenae in sequen Judicior Cadentia in Bielsko ex Alternata Celebranae intercessit Causaq' Psens cum Actoratu Perillris Rndi Ubysz est Connexa Ideo Judm suspensa per G Karski praetensa supra scrae Summae Trecenter Tyn solutione necessariam esse inquisitionem Combinatim cum Perillri ~~Rndo~~ Rndo Ubysz ad Contenta Maonum et Tmi Partis Act in Eisae sequen Judiciis suis ex alter nata in Bielsko ~~Cett~~ Celebranae Educenae Censet T.C.

Inter GG Bartholomaeum Koskowski et Justinam de Kraszewskie primi ob G Joannis Zglenicki secundi ad Psens voti invicem Conges Act per Maritum suo et Contis suae nne Pltor Perillrem Rndmum Valenti

num

num Canonicum Cathe Chelmen atq WMD Sebastianum
et Caietanum Thesaurand Sipreen fratres inter se Ger
manos Korzbuskie Citat et Com Persistentem Rndmum Jo
sephum Zorawski cum Cathe Ploceñ Act per Eum
m Caietanum Korzbuski Suo et Fratrum Suor nre Pter
et GG Jacobum et Andream Zglenickie Citt per G Andream
Zglenicki Suo et Fratris Sui nre Pter et Queniam Per
Illos Rndmus Josephus Zorawski Canon Cathe Ploceñ
Citt Josen in Trno dispart et se Condemnare permit
tit pinde Super Eor Citt Disparen rne Eredionis
ab impedimento Jurdico GG Karszewskich in puncto
Solutionis Summe Treentor Tyn apud Eund Citt
repentites et G Joannis Zglenickii ppria permittitur
Condemnado qua Decernitur et remittitur cum Compar
ten vero Causa ptens Suspenditur Ita: Publicata

Inter. Persistentem Admodum Rndm Albertum Kriemkowski Con
gregationis Domus Missionis et Seminarij Ploceñ Supe
riorem Ecclesie Baltowin ppositum Act Pter Illustris
simum Rndmum Josephum Albertum Jadowski
Episcopum Berden Suff Suffraganeum et Primi
arium Cathe Ploceñ Citt et Com Illtrem et mm The
nam Castellanum Rypin Parentem Casimirum Succa
meranum Sce Rae Mattis Stanislaum Siprcen Josephum
Laciatien Tribunos Filios Rokitnickie Act per Jose
phum Losowski Jnsertum Clientem Illtrem et mm Thema
Castellanum Rypin Parentem Casimirum Succameranum
Sae Rae Mattis Stanislaum Siprcen Josephum Laciatien
Tribunos Filios Rokitnickie adcitatos per G Josephum
Kempicki Comparen et secum Pulter Cont reverten que
niam Cont roversiis Jnductis Exauditis Jurib Adcitationem
Partis Act nempe Per Illtrem Rndi Kriemkowski Con Illustris
simum et Rndmum Jadowski Suffraganeum Ploceñ per
Translapsum Temp Edicti decidendi Satisfaciant Par
ti Co Principaliter agentes Decer Ante edicti Judicij in Pun
cto injurde adcitationis Succer ob Illustrissimi et Rndmi
Casimiri Rokitnicki Episcopi Bellalien Suffraganij Plo
cen idq in instrandi et queniam Partes Utrag Principa
liter Agentes tam Illtris Admodum Rndi Kriemko
wski quam Illustrissimus et Rndmus Jadowski Offi
cialis et Primicerius Che Ploceñ ipsatos Succeros ob
Illustrissimi et Rndmi Casimiri Rokitnicki Suffraganii

Plocen adcitarunt adutati quoque Compangonem inseri
pserunt Qdeo satisfactione in promisso Decreto antecedti
Judicij Sij adinventa Satisfactionantiquoque Eaq Cardes pris
capaliter Agentes Decreto antecedto Judicij Sui in Cunctis in
juncta Communicationis Documentorum vir Casq Car
juncta Communicationis Documentorum vir Casq Car
tes p lato Qd in instanti Tandem Suspensa tandem per
Satisfactione Eiq Decreto Communicationis Documentor
Decernit Judex Quatenus tam Partes Principaliter
Agens quam adcitati Illis et MM Rotitnicey Caq Docu
menta sua in Segnem Judicij Suis et Alternata in
Die Ictu Celebrand Sto ad pserenum legis Communicend P:

Inter Dn Sigismundum Skwarcinski Camerarium Plocen Qd
Pller M Joannem Rosaiszewski Povillaterem Regnicolen Cit
per Dn Joannem Lawodzki Judm Cetaenem Partis Actr Con
Partem Cit Summ ad Pdm Edict decidend Controversijs Certi
um inductis Exauditis Insistendo Scripto Manuali da Data
Eius in Wyssogrod die 9ta Men Aprilis Anno 1781 per M
Joannem Rosaiszewski Cit in rem Actr super Summam
Ducentor Quinquaginta Flen Polon Mutuo Con
tract Dato ad dctaq Judicij in Bielsko Feria 5ta
Ipso Die Festi S Agnetis Vet Martirus Anno Curen
per Oblatam perfecto Decernit Quatenus Dn M Joan
nes Rosaiszewski Citatus p tactam Summam Ducentor
Quinquaginta Flen Pol in ct p vigilia Festi Sancti Ja
cobi Apostoli Anno p sen Inceden Coram Officio et
Actis Cren Plocen sub Pœna Bannis in Casu contra
ventionis Circa Mandatum in Judicq Faciena Publicand
Solvat et realiter enumerat Quota Pœna per Cit
trium Marcar Pol Parti Actr in Trino et Suprigere
Supra Sero Judicio suo totiq in instanti Subsolito
Rigere et Regestro Pœnalium extendena Solvena Dp: V:

Inter Dn Sigismundum Skwarski Camerarium Trem Plocen
Actr Pller M Carolum Rosaiszewski Thesaurarium Sieprcen
Cit per Dn Stanislaum Turowski Judicium Citaenem
Partis Actr Parti Cit p Solutione Summa ducenterum
Triginta trium Flen Pol Editam decidendo Contro
versijs Exauditis Insistendo Scripto mihi deducta
Eius in Vssogrod Die Decima Men Martij
1781 Ad datum per Cittum in rem Actr super pre
sam Summam Ducentor Triginta Trium Flen
Polen dato Decernit Jnd Quatenus M Carolus

Roscieszewski Cittus summam Praetactam ducentorum
Triginta Trium Flor Pol unacum provisione Bienna
li per Quinque alentum Computanda Act vel Eius
Plenti pro Crnd Fti Nattis S Joannis Baptistae
anno praesenti pro se ventura Coram Officio et Actis
Crenz Plocen sub Poena Baenis in Casu Contra
ventionis Circa Maciones faciendae Publicandae
Solvat et realiter Enumerat Iudici per Citt Poena
Trium Marcarum Polon Particum summa p Trnus
et Subrigore suprascriptis Judicio Vero suo sub dis
tincto rigore ex regestro Poenalium extendendae
Solvenda D P V

Inter M Joannem Nakwaski Succamerariae Terrae Vis
sogrodien Act p G Sigismundum Skwarski M Caro
lum Rosciszewski Thesaurarium Supreen Citt per
G Stanislaum Turowski Judm Citationem Partis Act
Con Partem Citt Suum ad Judm Edit decidendae Con
troversiis Partium inductis Exauditis necessarian
esse Prlem Comparationem Partium utrarumq
p sequen Judiciis suis ex Alternata in Bielsko Cele
branae subsequenae Censet T.C

Inter M Joannem Nakwaski Succamerariae Terrae
Vissogrodien Act per G Sigismundum Skwarski M
Carolum Rosciszewski Thesaurarium Supreen Citt per
Gm Stanislaum Turowski Judm Citationem Partis
Act Con Partem Citt Suum ad Judm Edit decidendae Con
troversiis Partium inductis Exauditis Necessarian
esse Comparationem Prlem Partium utrarumq pro se
quen Judiciis Suis ex Alternata in Bielsko Cele
branae Subsequenae Censet T.C

Inter GG Theodoram de Kuczborskie et G Theodori Jarosze
wski Camerariae Granicialis Plocen relictam Contra
Matrem Stanislaum Pancratium et Claram Filios
et Filiam Jaroszewskie Act per Eandem Matrem suo
et Pupillor suor nne pnlter M Bartholomaeum Ma
zowiecki Tribunum et Vice Capit Crenz srenenae Zena
Zawskren al Illrem Admodum Rndum Florianum

Jaroszewski ppositi Ruciey zien Eius q Jaroszewska Vidua Cu
ratorem per Josephum Lesowski et Dionisium Strusinski et
Theophilam de Jerske primi Ord Joannis Bially szewskie secun
di ad ppens voti mei vicem Cenges Victricium et Matrem tum
Franciscam et Theresiam Virginem nuptam Filium et Fi
liam in primis Theres pcreditos Bially szewskie Citos per
Joannem Laurd Sti ad Affectaenem Comparen Partis Cit
Datur dilatio Majoris Dionisio Strusinski Citor Manis
et Victrices aequo Causas suas Majoris in pertantia in Judiciis
Civ Posnanien nunc Attentat ad sequen Judicior Suor Omn
es Alterne in Bielsko Celebrand quam Dilationem in
Eius q sequen Judiciis literatoriis Documentis juxta legem pbare
tenebitur Cum comparen vero Causa ppens ad Eius q sequen Ju
dicior Suor Omnes Suspenditur Pl:

Instr Pro Paulum Antonium Joannem Mathiam et Casimirum Fratres
Germs Leszczynskie Act per Antonium Leszczynski suo et
Fratrum Suor nme Liter Jos Josephum Leszczynski Cit Alec
tum Bartholomeum Wolowski Cit per Curiq Bart Wolowskiew et Eius q Leszczynskii nme ac virtute Clentie
pfter Comparen et secum Judiciter Controvertn Judm quead
Actoratum Jis Josephi Leszczynskii Com Jos Paulum Antonium
Joannem Mathiam et Casimirum Leszczynskie Institutum
Quoniam Jos Actoratus Cum Causa Hered Jos Leszczynskich Pos
cipalium Actis nullam Connexionem habere pbatur Pos
hunece Actoratum Supra scm Josephi Leszczynski ad pmiam
Eius inscriptionem Reicit Judicand quo vero quoad Acto
ratum Partis Principaliter Agen decidendo ad tacnem
Eius q Partis Actis Partis Cit pbat Trans lapsum Omn Edicti
Insistendo q Decto Antecessoris Judicij sui in puncto Satis
factionis Communicandi hac in Causa int moderatos
Partes pfato Decernit Jud Quatenus Partes Citq documenta
sibi communicata ad finalem Causa decisionem reponand
in mutanti et quoniam reposuerunt pinde satisfactione
in pmissis ad inventa negotium introducere mandat in
introductione negotij in sis verb Inscriptioni debita cera Co
ram Actis Civ Clerico sub celebraene Judicior Fra Cta ante
Fm S Maria Magdalene 1753to Anno per Ord Gg Mariam
nam Sulkowska Ord Nepomuceni Leszczynski Relictam Con
tam Viduam Matrem et Thomam Filium Leszczynskie me
Oderni Cit Jos Josephi Leszczynski Matrem et Fratrem Gmn
in Lnam Ord Jos Fabiani Leszczynski Actis Parend is super
sum Quingentor Flor Pol recognita ad hareneq
Decto Antecessoris Judicij in Bielsko Fra Cta pst Decan Letare
Quadrlem 1754to Anno nme Ord Jos Fabianum Leszczynski Actis
Parentes abuna et Jos Ord Thomam ac Josephum Superstites
modernum Cit Leszczynskie Partie ab altera Citato Decer
nit Jud Quatenus Jos Josephus Leszczynski Citatus

Summam p taxam Quingenter Flor Pol supra deductu exarato Decreto una cum Lana luita Trium Marcar Polon ad judicatam cum provisione ab Actis p inserti Decreti ad alterandum Decreta Summam Originalem non excedens in Ex p vigilia Festi Nativ S Joannis Bapte Ste anno p Ser p de ventura Curiam Officio et Actis Colen Plecen sub Pena Baenis in Casu Contravention Circa Manutenem faciend Publicand Actoribus Solvat et realiter enumerat Luita distincta Lana Septem Marcar Pol Carti cum Summa p Reo et sub rigore supra Sens Judicio vero suo tolli sub distincto rigore ex Registro Lanarium Extendend Solvend Nihilominus p contravention superius de Actu Exarato Decreto ac insub latio non Condemnationum binar unius ej Cta Januarij 1782do Ad huc in Pto dicto alterius ej 22 Januarij Anno p Ser in Dubio utroq in Judicijs suis huc in Causa obtendar et Publicatis Lanam simplicem quatuor decem Marcar Polon Gs Josephus Leszczynski Cis Actoribus p Reo et sub rigore quo supra Judicio vero suo per medium Carti Marcar sub uersibo rigore ex Registro Lanarium extendend Solvat Dnus R.

Inter M Stephanum Kamienowski Vexillifer Radzijoviens Actis p Gs Lucian Lobkowski et quoniam Gs Petrus Ciszewski Cis p Ser in Reo dispared et Decernemnare permittit proinde super Cod Gio Petro Ciszewski Cti dispareri mu solvendo Summa Sexaginta Aureor Hungaricat in huero ultimand Actis finalis faciend executionis permittitur Condemnatio qua Dnus R.

Publicat

Inter Gs Jacobum Chrzanowski et Rosaliam de Brenowskie nuncupat Conjuges Actis per mentum Jur et Contra suam Alter et Quoniam Gs Nicolaus Bronowski Cis p Ser in Reo dispared et Decernemnare permittit proinde super Cod Cti dispareri mu non solvendo Summam unius Mille Sexcent et Viginti Septem Flor Grosser Quindecim Pol Originalis Alterius Centum Tyn Provisionalis Ad summa Laterna Mille Tyn Trium Marcar Decreto Judicij p Ser adjudicato Contravention Cis Decreto in huero ultimand Actis finalis adjudicata faciend Executionis permittitur Condemnatio qua decernitur Reo pagend Executione ad M Loci Capitaneum Remittitur

Publicat

Inter Dnos Victo

Inter Gdm Victorem Romianowski et Joannam Ciotkowska Conjges Actores per Martum suo et Cntis suae nne pnth. Meum Joannem Rosciszewski Procuratorem Laviajens Cittum per Im Valentinum Jozefowicz Judm Citatorem Pris Actorum Ctata Suum ad Judm edictam Decidendo Controversijs Earm Stium Cauditis indictis Inscribendo Inscriptionis debitor rege de Acta ejus in Cro Plocens Feria Secunda in Crastino Festi Natis Sancti Joannis Bapte, scilicet Die Vigesima quinta Mensis Junij 1781mo Anno per Cittum in rem Pris Joannae de Ciotkowskie Juri Victoris Romianowski Cntis moderno Actricis super Summam Duor Millium Quingentor Florenor Polon ex Bonis Ciotkowsko spectantibus de Manibus Juri Josephi Kleniewski Cvatam recognitis Decernendo Judm Quatenus Jo Meus Joannes Rosciszewski Procurator Laviajens Cittus Summam integram Duor Millium Quingentor Florenor Polonicalm una cum Pensione Annuali per quinque à Centum Computanda Actoribus Juri Romianowskim Cngibus pria Summo originali in Bonis mundis et liberis pridenda Securitate et Locatione et Vigilia Festi Natis Sancti Joannis Bapte Anno proxime venturo Coram Officio et Acta Civitatis Plocens sub Pena Banni in Casu Contraventionis eiusdem Manifestationem faciendo publicandi Citat et realiter Enumeret, Lecta per Cittum Pena Septem Marcar Polonicar Partibus cum Summa et Uno sub Rigore supradictis, Judicio vero seu per medium in instanto sub dicto Rigore ex Registro Banalium extendendo Solvenda D.P.V.

Inter Im Laurentium Mizerowski Actum pntis, Dos Agnetem primi Voti Juri Drużyckowski Secundi ad presens viti Juri Andreae Jaminski Ursulam Juri Valentini Kolenjchi si in vivis extat Cntes Spiechowskie ac Eum Manitor Citat per Im Petrum Rudowski, Im Stanislaum Rudowski Cittum per Eumdm Dos Gabrielem Rochum et Marianam Virginem Innuptam Rojewskie Citatos per Eumdm, et quo ni ampliorus Stanislaus Spiechowski Cittus presens in Uno disparet etc Condemnare permittit, pinde super Eos Citto Disparente, ratione Libelli Summae aedictae neenon Pena Banni Judicatum applicato Anteriori precepto in Loco ultimae fortis finali faciendae Executionis permittitur Condemnatio, quod Dicti Remittit Cum Comparentibus Causa plenarie Convictionem Dispatenz Suspenditur D.C.

Publicat

Inter DD. Franciscum Parentem in Lecto Egritudinis Decumbentem Michaelem Filium Kolczynskie Actr per Eunc. Dm Michaelem Kolczynskii Filium Suo et Parentis Sui nomine pter DDos Petrum et Magdalenam Virginem Innuptam Kolczynskie Actr per Eunc. D. Michaelem Kolczynskij Fratrem Naturmajorem DD. Thomam Juminskii et Mariannam de Kolczynskie Invicem Conjges per mortuum Suo et Conjugis Sue nomine pter DDos Raphaelem Kotlewskij et Antoninam de Malisse wskie Invicem Conjges Citatos per mandatum Suo et Conjugis Sue nomine pter Judicium Citatore Partis Actorea Cui Partem Citatr Suum ad Judm Edicti Decidendæ Controversijs Partium Productis et Auditis Invicem Intervenientibus Inscripti Obligatores Coram Actis Civ Plocen. Pia 5ta Ante Dm Natalis D. Joannis Baptæ proxa Scilicet ij 22. mensis Junij Ao 1769no per Dm Stanislaum Malisewskij Dnum Antoninum de Malisewskie Malisewska Parentem et Dnam Catharinam Rudzewskia S. Franciscæ Kolczynskie Parentes Conjugum Jamdos Filiorum et Filiarum Matri Super Summam trium millium Trecentorum Florenorum Pol. Super Scriptis Bonorum Ciessewo Magna et Malisewo modo Obligationis Assecurata Dotis Petitæ Jure Quarenus DD. Kotlewscy Conjges Citti pretactam Summam Trium Millium Trecentorum Florenorum Pol. in Exemptionem Supraserviat Scriptis Bonor Ciessewo magna et Malisewo pervenien. Jus et pro Vigilia Festi Nativis Sancti Joannis Baptæ ac presentis proxime ventura Coram Officio et Actis Civ Plocen. præsentia portionum quemque Indigenarum Bonis mundis et liberis providendi Securitate Petitæ Solvandi Jamdos Scriptæ Insordm Obligationis Onoscia rehabeand. Idque sub Pœna Addendi Solvendi in Casu Contravencionis Civ. ad Manum Actorum Publicandæ Petitæ per Citatum Pœna Septem Marcar Pol. Partium Terminorum Actorea et Subrogatoria Supraexpressatis Judicio Suo tutiq. minstando sub Solito Rigore ea hac parte Pœnalium Extendendo Solvendi Dsty

Inter DD. Josephum Pstowskii Pl. Ploc. Actr Pter Mum Vincentium Onuphrium Julianam Mariannam et Josephum Virginem Pstowskie Nostrorum Bonorum Curatores Petrum Andream Archidiaconum Pomeranæ Caluri Cathedr. Varmien. et Culmen. Plebanowskie Superscriptorum Mnr. Pstowskich Tutorem Citatr per Dm Paulum Zollo Sty Dm Josephum Osiecki Citatr per Eunc. tandem de Consensu Partium Causa presens pro Dimissione certam Super Bonis Lesneyno Nobilium Dd. Levatio neque Summarum in Obligatione expositæ Domficatione Fundi Census nusquam Suo in Judicio provocat Quæ sine Condne Debiti neque inde Suspenso toto negotio necessariam esse Condnem ad Judicium Supplicationem Bonor Lesneyno Nobilium Citatr Hæredib. DD. Camerarior Dnum Plocen. Captato Tempore mutuo Partium Sumptu Conducens Advenit qui DD. Camer. Seu Unus Quacunque Parte Prævia Rem Despice faciens de adventu Sui Avisatio nem Conducens et Condescendens Computationem Quorumvis Documentorum Coram præs. Enicleau et Inventarij Status Bonorum prævia Comprobatione

Comprobatione Presandam Demandabit Statum modernum Sum An
quo Consyndabit de Desolatione Sive reparatione Bonorum Anthis
vel de jure dictis Inseminatis Cunctisque et Singulis Pretensionibus
fiendi ad mocem habitis Inquiret Indagabit Inquirendes Si Opus
fuerit expediet Jurta Exceptiones et Summas Quascunq; Requisibit et So
lutionem Quantum Circa quo provenerit Demandabit Innos.
prefiget Rigores Annectet Causamque Integram ad Contenta mediid
Innotae Documentorum partium Etiam ad Autoratium Partis Citte
pro Termino Condigno Remanendum Jus tacitum et Jure Solutum Re
linquendo Finaliter Pro Justo et Equo decidet Discindicabite Moderan
bitur Penas Superquo Interscitae Etiam in Sublationem proces sus
si Juste Deliberandus Erogabit quod si Cuius Decisionis Partes Sa
tisfecerit et Judicatum pati vel Solvere Pena Damnationis Illorum Innocen
Desentionis Sup Parte Contravenien publicanda Debebunt et De
nebuntur Incuta pena Septem marcarum Pro parti per Partem Com
parentem Judicibove Suum Ultrame Pter Sub Solvendo Rigore exe
gni Penalium extendendo Solvendas Pro quo Condescensionis Inno
partes quas voluerint et Negotium Ipsum presentent ad citandi ad
citandum Subrigore Pene Damnationis Consentiendo et Judicat Vati Ob
stringantur Deum praeca Rigore

Actum in Stolcio in Domo Domibus
Loci Districtuum Loca Simul et Bil
lem Cita Die post Dnm Rogationum pa
sci Cuius Gb Mensis May Ao Dni 1718 Die
Celebratis.

Inter D. Stanislaum Trebinski et Victoriam Chmielowska Uxorem Conjugem
Actor Citatt per Marcilum Suum et Curtis Suae nomine Pltes Ex Ad
banum Konybski et Joannem de Konybski Od. Dominici Josephi Ad
relictam Coram Viduam fratrem et Sororem Germanos Citatos et Ad
per Cuius Dm Konybski Suum et Sororis Suae nunc Pltes Dm Albert
tum Dominicum Ostrowski Citatae et Ad per Dm Laurentium Sokolnicki
Inscend Pltes Dm Casimirum Potrzanowski Jtus Citatae et Ad per
Eumq; et Supra Pltes Dm Stanislaum Joannem et Stanislaum Ads
Wonowski Ad citato per Eosq; Dos Joannem et Stanislaum Ads
rowski Suos et Gs Auctoris Wonowski Pltes D. Lucam
Jos Szczycki ad citat et Judicat Pltes Dm Andream Konybowski ad
citat et Judicat Pltes Judm Denuntiatum per Autentes Decurio
Judicii Conservat Deinde q; Denuntiat Dni Wonowski et Szczycki
Jr Satisfactionem Autenorat Decurio Documenta sua ad Laudum
presentes et Spectat proxis Consentiens Summarie Compositare et
Partes Communicare Censet Ds in Statu Quoniam Eaq; Docu
menta per Summaria Sua Subscripta et Confessa Comportarunt
Partes Communicarunt et hinc inde Documenta Judm per Judm
Confrontata Lecta et Intellecta Deos Comprobend realitatem Comporta
rum per se Documentorum et ad dictum mihi Jud ad Pronun
tiand Justi Dotham Ds Ministrat Et Interrogat Nos si Lucas So
bieski Stanislaus et Joannes Wonowski Suo et Gs Autoris Won
owski nihil ulterius Comprobatione Satisfactionis ad inducta
reponant Partes Omnes Documenta sua Jam in Autentico Ipsis

Suprascriptorum Dñ. Drobinskich recognitio esse vino Eog. Actuali
cationis Dñi Stanislai Drobinskii evolutae ad manus Bonum Do
mianowskich dimma Centum decem Florenos et grossos viginti
Duos Polos Summam restans Ducentos Florenos Polos Scripto
manuali ad solvendum Apecunia esse et prout devotione Causae Summae
Quinam obsecutionem completae debeat Partem Actricem Juam
ad Judm Conventionis pariter Dñum Urbanum et Evam Gnos. Dominici
Joseph Drobinskii relictam Contentem viduam Fratrem et Sororem Germanos
Korzybskie ob Dñi Gaspari Korzybski et Magdalenae Domianowskii Stein
wskia Conjugis filium et filiam ad vos Dñi Alberti Domianowskii Stein
wskii de Cri nepotem et neptis Joannam Dñi Albertum et Casimi
rum Domianowskie filios Adami Egregios Naturales Successores pro
Solutione Eiusdem Summae Actionem Instituisse proinde Judicium
Attenta per Dñi Albertum et Casimirum Domianowskie Summam
Mille Binarum trium Ducentorum Florenorum obligationem
percepta alterius Centum decem Florenorum obligiuti Duos Polos
Cum Quietatione mea Dñi Drobinskich de Data partis peractionis
Summam restans Ducentos Florenos Polos Scripto manu Dñi Blocko
Eq Pdcae Noni 1780 Clio per Dñm Stanislaum Drobinskii Solvi
Assecuratis Solos met Dñi Urbanum et Evam ad Dñi Dominici
Joseph Korzybskii relictam Contentem viduam totalem etiam includens
Provisiones Juste Competere debere Declarat et decernit
Quatenus Eq Dñus Stanislaus Drobinskii Bonorum Krayk
howska moderamus hactenus Summam omnisam Ducentorum
Florenorum Polos Eidem Dñi Urbano et Evae Korzybskim nempe Cui
libet per Centum Florenos Polos pro Anno Assignatis S. Joannis
Baptistae Anno praesenti ventura Coram Officio et Actis Cre
stocum Subsidium Damitionis Cruciatae Contraventionis Cri
minationem facienda Publicanda Solvat et Realiter Enume
ret Quitepraenunc Citatus Pena Septem marcarum Polonicalium
Cum Summa Anno et Subrisore Suprascriptis Judicio vo
luo Sub Solito rigore exercito Penalium Defendens Sol
vens reliquos vero Dñi citatos ad omnisam Summam com
pertos competentiam Actionis et Autoratus sui non
probans Judm removens Censet Dñs Vigore.

Inter Dñm Nicolaum Malinowskii Actorem Ex Parte ad modum Rndum
Ignatium Matkowskii Reum Baptistam Dobrinen Decanum Ra
ciąsien Citatum et Judicem Ptum Dñm Chrisostomum Drobinskii
Cisv

Inter Mcum Valentinum Rokitnicki actt Pltã M: Hippolitum Dobrssij Citt p N: Vincentium Pawłowskij Infirmitatis Nuntium Siquid Ges Nobilis Pawłowskij Eiusq M: Dobrssij ad presens Infirmitatis Dilationem Infirmitatis Eiq vtilio Dobrsla Condedena ea posset pro inde Compotare Jg nlis Pawłowskij prout a prefato M: Dobrssij ad recipiena Dilationem Infirmitatis Commissum habet Eidq ministrari debet nlis Judiis ad pro tuitionq Juris Pltis et quoniam ad hanc hocce Jurium prestitit pro inde Det Eik M: Dobrssij Dilationi Infirmitatis pro sequend Judicijs huius ex alternata Bilio Celebrand tpe in Firmitatem in Eius Sequeq Jud Suis Ipsemet M: Dobrssij Comparere Tenebit &c.

Inter S. Bernardum Dzierzbickij et Apoloniam de Stonczynskie ad S. Pauli Jasinskij relictorum Vduam actt per Eiusq S. Dzierzbickij Fratrem et Pltem Inde tum M. Josephum Jezewskij solo nellum Esse Jeium Rmisit p S. Valentinum Jozefowicz Jmmem Pltem Judm Citatione Pris Actorie Pasch Celebr Sucurrad Judm Ex Citt Dei denq Contrarijs Exauditis necessariam esse hanc Causa Communicationem Documentor ad Causam quq necessariorum Eiusq Jud Suis ex alternatam Bilio Celebrand p Utramq Pltem ad Futurum Legis Subsequentis Cens &c.

Inter Vble Capitulum Insignis Collte Pultoviensis actt et Citt p Pltem ad Mcum Rndum Petrum Halibertum Canon et Procuratorem Canon Eiusq Collte Pultoviensis Suis et totius Capituli Vice Pltem Illum et M: Thomam in Rokitnica Castellanum Rypinen Ord S. Stanislai Equitem Parentem Casimiri Succameranium Sie Rie Mattis et Stanislaum Segnery Josephum Rauiczium Inbuvo Filios Rokitnicki Citt p S. Josephum Templicki ad Affectatio nem Sempar Partis Citatis Dat Diluo majoris M. Casimiri Rokitnicki Succamio Sie Rie Mattis ex quo Causa Suae majoris Importantiae in Jud Intimata Rnis Lublinen Mune Attentat Seque Jud Suis ex alternata in Bilio Celebrand Quam Dilationem Literatorijs Documentis Juxta Legem pro tunc ten ebit Cum Compasz vo Causa Pltes Suis pendis &c.

ns

Inter M: Simonem Rokitnicki actt p S. Valentinum Josefowicz S. Petrum Cisseum Citt p S. Thomam Tomicki Equitem Mam S. Bartholomeum Rudowski Citt presens in Pno Disputandi Rne non Solutionis Summe Documentor Dilatior Tyle Cum provisione Actt decerno pro ea ad inducias Citt Prorogand Contravantio ne Eius Debito Pendat in huius Litis Instantia ad mdas Litis Condnio que Decernitur et Executio nis permitti tur M: Dei Capitt remittitur. Publicatur.

Inter S. Joannem Laurentium Parentem Fabianum et Marianna Virginem Innuptam Filium et Filiam Josephum Michaelem Antonium Mathiam Martinum Antonium Andream Joannem Paulum Thomam Rowalenskie Adamum Thomam Bonaventuram Albertum Rychardskie Bernard Kowalewo Boguszyce Hæredes et S. Josephum Rowalenskie Actt p Eosq S. Joannem et Laurentium Rowalenskie Thomam Rychardskie Suos et Suprascriptt Actorum Pltes S. Albertum Franciscum Josephus

Josephum Regnium Kowalewskie Paulum Czarnowskii Citt per
Dnos Franciscum et Josephum Kowalewski suos et Supras in
pto Citt pmbus Pker SS: Mariannam Milicka pmi dd:
Joannis Kowalewskii Secundi voti dd: Casimirum Romanowicz
Contem Viduam matrem et Joannem Josephum Regnium Citt
per Dnum S: Joannem Nepomucenum Bohan Tutor Suos et matris Subrog
minor Pker Dnos Franciscum Uminskii Citt Pker SS: Joannem
Parentem et Thomam Filium Kozlowskie Citt per Dnum S:
Thomam Kozlowski Filium Suos et Parentis Subrog Pker S: Mar
ianam Trinskie pmi voti dd: Andream Kowalewskii Secundi
ad presens voti Dnos Thomam Koslowskii Contem Citt per maritum
et quoriam SS: Joannaventuram Kowalewskii Josephus Joannes
Josephanas tum Evadnem pmi nupta Czernomscy Albertus
et alter Albertus Regina de Chudzynskie pmi dd: Petri
Czarnowskii Secundi ad presens voti minorem Congenitum
Ignatium Rychwalscy Bonor Kowalewo Thomplii Heredes
et Successores de pri SS: Thomas Zolkowskii et Simonidia
Stanskii SS: Pauli Czarnowskii et Joannis Kowalewskii
Stanskii Citt pro eay mi Sonio dis parentatre Condemnare
per mi tunt pro de Sup Lius Citt dis partes mi huius dis
mitationis Bonor Kowalewo Rogiszy et cum Dnis
Kowalewo Thomplii dimissionis fundo dempto sum
ang Calculo Compensationis damno et respective attem
tatar violentiar Deuernem penalitatis pro nec ttitur Sen
tentiae et pro pragenq Executione remittitur ad mi loci
Capitt cum Compatly vo Causa pro eius Suspendi tur

Publicatum.

Et Pdcto die Inris Combus Intus Pleb Pistri
ctuum Pleb simulo dictus Sabbo jta Dn
Regionum pro Judicatis Dnis 9na mensis maij
Ao Dni 1783tio Celebratis

Inter Dnm Josephum Osiecki Actr Pker mm: Norbertum Parentem hinc
Paulum Andream Ceciliam et Mariannam Jarosiewiczianie Filios et
Filias Citatt per Partem suam Compartionem secundam et se condam
quo minus Citatt ad Instra Compartionem recedere
re per mi tunt pro de Sup Lius Citt a Compartione recedere
in Lucro Compartitionis pdcti Condictis in Fundo Dni Klaty
ca autoratis Pkris Citts in Contumaciam Actr pro latis nec dum
ad Actr Actrq per oblatis perrecta meliorationis q Lius per
no minq ad Ordinem Cognitionis fundi Pretensionum
et obligatae Possessionis Bonor Klati Partis Citte Subiecti
Condictis de Lius Bonis et Levationis Summae ultra huius
mam pro pretensionibus Lius fundi adiudicandq restan et di
mandam Circumstantiar Dnor Comprehensarum per mi ttitur
ad ur Circumstantiar Dnor Comprehensarum per mi ttitur
Condemnabilque Ducimitur et pro pragenq Executione
ad mi: loci Capitt remittitur. Publicatum.

Inter Dnos Jacobum Kurowskii et Justinam de Uminskie primi dd: Jo
annis Regiuskii Secundi ad presens voti suis Congenitalis
ctum et Matrem Dnorum Mariannam Regiuskie Privi
gnum et Privignas Filium et Filiam Actr per Dnum Kurowski
suo et Contitde Privignor suor nomine Pker SS: Autorum.

Mwduslij Joannem Umiesslij Martinum Reszowslij Josephum
Obrebskij Citt et Judicium Pleb Judicium Citationem Partis Actoris
contram Citat Suum ad Judicium Dilectum Debendum Controversijs
Partium inducti Exauditis Signanter Jura Actoris Rem
Citate pro audiencie non Stante Bono Mwduslij Jure hereditario Jus
Josephum Regimslij a Jo: Mwduslij Jure hereditario Jus et
Liquidatio pro Summa Creditorea ac Bonificatio requirendis
Pretensionem per Mugnelium ad Judicium Convenit pro
mo Judicio Necessariam esse Condemnationem Josephum
restitum Rei Citati Ejusdem absentia non obstante ad Judicium
Bonor Mwduslij Consequi Jo: Camerarij Cattellanus Jo: Sanct
rarius Imo Loci Capitato Jure prelibato de adversitate
tempestive facienda Avisatione mutuo partium Sumpto
Condigne et Condescensum Compartationem Duodecim
torum Causam presentem Jonicem primo Superficialem Com
partationem et Juramento Juxta et Res subsequens Demanda
tit Duobus Compertatis Sortes Juxta Transactionem
Resignatoriam primo Josephi Regimslij subscripte
mote Succedat Eiusdem Jo: Josephi Regimslij Subscripte adjudicat Sum
mas Creditoreas Liquidabit et Solutionem Earundem Cuius
et Cuique interesset Demandabit Calculum side Relig Quo
Juxta esset Capiet Et Extensionibus Quibuscunq Inquisit
Juxta Investigabit Inquisitionis Opus Facient Et Judicat Juxta Ulti
necessaria Facient Capiet Bonificationem et Satisfa
ctionem pro Rei Cuius interest Sententiabit Causamque
presentem Juxta Exigentia Legis Justitie ac Omi Pleb Authori
tate Statutum et Irrefutatis relinquens finaliter Decidet
Diffinitive Judicabit et Moderabitur Judicio Nec revocabit Cuius
que Officij Camerarie his Decisionis Partes Parcere et Judi
catum Sibi Debebunt et Extendentur Ejus Subpena Pecu
nie Ille in Modo Condicio Super Parte Contravenien Publi
cam Quite Pene Septem marcas Dotis Parti pro Rei
fi Ejus ab invicem Compensans Judicio Suo Totiq per Ultra
que Petem in Statu Sub Solito Rigore ac Regni Penali
um extendendo Solvendo pro que Condemnis Imo Partes quas
vel unam ne Quidem Causa presentem Proposuerit ad
sent ad Citatis Subiacentia Rigore Comparentes Judicatum Da
bantur Die Rigore.

Inter Illos MM: Josephum Swayt Succamnur Se Re Mihi Consiliyl
mang Consiliarium et Tutelam Mehusiewiaco nua Juriem Con
sul Dnos et Ill: Autonium Rdng Bslii Bonbe Justicie
nomum ad Stanislaum Zoltowsky Admissatorem Cuius Ejus
Rem Ejus Stanislaum Zoltowski Judet Supra scripti Actoris
nomine Illi Ill: Jasparum Niedwolij et Stedrigiensacho Ste
Conjes Parentes Alij Josephum Niedwolij filium Tum Johan
nam Niedwolia Citt et Auto p Jum Jasparum Niedwolij
Suo et Supra scripti Actoris nue Illi Ill: Andream Dalbo
wski et Magdalenam Stephanowska Conjes Dominos Atque
Ill: Albertum Parentem et Joannem Filium Subditos Citta
Auto p Ill: Andream Dalbowski Suu Comitis et Subditos Jacobe
Illi Judicium Citatos Partium Litigiosam Summam ad Judi
Citt Debendum Controversijs Exauditis Quoniam Causa presens

reputa

respectu aderuptionis fundi prati et alterius tali tenti
sui in Judicio promoti quae vi nec sunt nec debuit requisitum
modo necessarium esse credendum ad Judicium Bonor. Mgis ui so
Judicarii et Parva Judicij sui sive D. Camerarii D. Mi. Dni Ploeg
stato tempore mutuo partium sumptu conducunt ad rem
Cit quod Judm Ulmus Mod. vel absentia non obstante seu Ulmus
G. Camararius praevia de adventu sui tempestive Caduc. Cis
tione conducunt et condescensum compositionem documenti
Causam praes. Ex. Ex. Ex. praevia Comprobatione Judicaria pre
sens Dom. Advocatus de aderuptione fundi et Arati attestatorum
Juramenti Partis et trium testium Inquisit Juno et Jugabit Inquisitos
expte ut Jura exigit ab penes scripto quo interest Irrogabit
Rem fecationem Dni Cui et Aequo movenit praestanda de
venit in Curiis et singulis praetensionibus ad Centenaria mod
num Impet et Documentor mihi Intactum et Irrespectu ubi n
quenus Partes finaliter Dirijudicabit et moderabitur Imos
Jugabit Rigores Annectet quod vel Cuius Decisioni Partes Pare
et Judicatum Patibit Subsana Dani tioquis Illo mi Jmo Con
Desensionis Sup. Pte Contravenies Publicanus Debebunt et te
nebuntur cui ta Pena Septem mar. Pott Pti Pro Rem Com
pensanda Jud. Suo ab utraq. Pte Judicium sub solito Juram
se ex Decr. Penalium ottendendae Solvendo pro quo Bonis
Imo Pte quos voluerint et Negotium praesens pro quo Jurisdi
ad eisdem Cautam Sub rigore ad praemissa Dani tioquis Compa
rere et Judicatum Patibebringuntur D. V. V.

Inter m. Joannis Jacobi Schautowski Dapiferi Civis Jurisq. Actor Pte
mm. Josephum Jabrowski Peultatorem Civem et Judi
cem Colon. Ploeg ac Mariannam de Bartelmus Ducke Uxorem
cem Colon. Citat. et Judicium pro D. Christophorum Zielinski
Imo et Imo ad mandatum Sandarum Mgis Jubet in prosequendo
Jud. Citationem Partis Actoris Partis Citatae Citat. Dni Ju
dicis Causae Controversiis Examinibus necessariam esse hac in Causa
Praedictam Comparitionem Ultrae Partium pro Legum Jura
tionis ea alternata in Judicio Celebrandi Subrogitandi ad
invenit &c.

Inter D. Ignatium Lutowski Actor Pte D. Petrum Mcinski Citat
et Judicem pro D. Samuelem Lutowski et quoniam D. Simeon
Konytowski Citatus pro se in Imo Disparatet Condemnare
per nuntios pro inde Sup. Ejus Citat. Disparet. me Solutos
nius Summae Trecentorum Pol. Citat. Contravention. Duos in
junctae ad citationis ostendendae et Penalitatis in Sublationem
Processus in hucusque Ultimaria Postulatis finalis ac indilatae faciens
Executionis per nuntios Condicio quae Decernit et pro pera
cutione ad Mandatum Capitaneatus Cum Comparendo Citat
praeter Suspendit &c. —

Inter D. et Albertum Jaruchowski Actor Pte D. Annam de Swimanskie D. Petri
Mianski Leviathanis Contentem in Ass. D. Josephi Orlicki Assessoris
Citat. et ejus Dnm Petrum Mcinski Ejusdem maritum Actor Pte D. Ada
mum Katban Jaruchowski Citat. pro Ut. Adamum Ladachim et quoniam
D. Petrus Mcinski Citat. pro se in Imo Disparatet Condemnare pro nuntios
pro inde et pro Ejus Citat. Disparet. in huius meliorationis Dani Jud.
lius ad malam Informationem Emanenti Sassationis Instrumentum
nullo dato et Excepto Supplicum Quadringentorum Pol. pro

Pro Actore de Summa huic Mcinsta recognita Liberatio sui Ses
tium Pdc Szkowa et dicto Actori P. Petro Mcinski Cognitas
est Citatio ne Ejusq; Summa permittitur Condnio quae deue
mi huc pro peragenq executione ad mittas Capta prenitio et
Compensq; Causa presens suspendit Et Publicatur

Inter. Gsm Albertum Gorzechowski Act prter Gsm Tobiem Mcinski
Citm prter Gsm Franciscum Mcinski Cit prter Gs Bartho
lomeum et Balthasarum Mcinskie Cit per Gsm Bar
tholomeum Mcinski suo et Fratrū sui nomine prter Gsm
Petrum Mcinski Cit per Gsm Judicium Citationem Partis Act
ore Partem Cit suam ad Judicium edit deidendo Controversijs
Partium Gnuntis exauditis mutuendo anterior Diem Judicij sui
hui mi Pucko Feria Quinta proxie Festi Sancti Francisci Confes
soris scilicet Die tertia Mensis Octobris Anno psente Elapso
1782do Inter moderna Partes prolato ad satisfactionem Ejd
Diei mi Puncto Comportationis et Extraditionis Docu
mentor ad Sortes Bonor Szkowo per Gos Mcinskie Gso
Gorzechowski Act resignatos se se Regulantium pvio Summa
rio mediantq Juratoria Comprobatione Demandatie Gosd
Gos Mcinskie instigit idq mi Instanti Et Quoniam Gsi
Gsi Mcinscy Cit loco Comportationis et extraditionis Do
cumentor Juramentum prout nullo alio Documenta ad
Sortes prefatas Bonor Szkowo se se Referentia preter
extradita Gso Gorzechowski circa se habent pstare offe
runt proinde admissibilibus ejsq Gsis Mcinskie ad
Juramentum adhiventis adhibitis Mis Judicialis ad pro
nuntiandū Juramenti Rotham et Quoniam Gsi Felix
suo et Interesse Gous vero Franciscus suo et Gsi Bar
tholomei Jam quoq Gous Bartholomeus suo et Gsi Baltha
sari Fratrum suor nomine hocce Juramentum Rotha
supscripta pstiterunt proinde Judicium attento Jura
mento a pretensa Comportatione et extraditione pre
missor Documentor Gosd Gso Mcinskie Liberos pro
nuntiat Nihilominus mi Sublationem Condemnationis
mi Judicijs sui mi Bilsko Feria Tertia ipsso Dei Festi
Sancte Agnethis Virginis et Martyris scilicet Die 21ma
Mensis Januarij anno psenti ex parte Act super
Cit hac mi causa obtento solvant Jidq Citi Penam
Duplicem Quatuordecem Marcar Polonicalium G. Gorz
chowski Act mi et pro Feria 2da post Festum Sanctissimae
et Individuae Trinitatis Anno psenti proxime ventura
Coram officio et Actis Curiae Plocensis sub pena Banitio
nis mi casu contraventionis circa Manifestationem
mi Ibidem faciendam publicandq Judicio suo per Me
dium Card Marcar mi Instanti sub solito Rigore ex
Registro penalium extendendo Decreti Presentis Vigore
Inter Gsm Paulum Trzcinski Act prter Mros Annam
de Kzickie et Mri Petri Zakrzewski Vexillifericq Cau
skiensq Relictam Consortem Viduam Matrem et Bar

Tholomeum

Barthol. meum ac Josephum Filium et Filiam Zakrzewskie
Citte per Ejum Mathaeum Lisowski Judicium Terminum
per anterius Decretum Judicij conservatum Decidendo Insi
stendoq; Eidem Deo decernit quatenus Jus Paulus Zakrzew
skie Citt comprobet realitatem gestae Quatuor Aureorum
hungaricalium per se & Mo Petro Zakrzewski Citto marito
et Parenti Concessitae prout ipsi Juste a Successoribus ad
solvendum debitur et additur Mus Judicialis ad pronun
tiandam Sanq Juramenti Rotham idq in instanti pre
stitit Rotha suprascripta qua Comprobatione attenta De
cernit Judicium Quatenus Mea Anna de Kosiehie Zakrzew
ska Vidua Citta Quotam Sani Quatuor Aureor hunga
ricalium per Act Juramento Goictam Eiq Act vel Ejus
Clienti pro Crastino Festi Nativitatis Sancti Joannis Ba
btistae Anno ejusq centena Coram officio et Actis Benq Plo
cenq sub pena Banitionis in Casu Contraventionis Cir
ca Manifestationem faciendam Publicandq pdicta in
Personam Exolventis recognoscenda cessione Solvat
et realiter enumeret Luita per Sanq Citam pena Tri
um Marcar Polonicalium parti cum Summa pro
Tuo et sub Rigore suprascris Judicio vero suo sub
solito Rigore ex Regestro penalium extendendo solven
da D.P.

Inter MM: Theodorum Carolum et Joannem Fratres inter se Germa
nos Solwinskie Tribunicie Plus Woiew Citt per Eosq mpm: Theodo
rum et Joannem Solwinskie Suis et Fratris Sui mo beq Plbus
M: Cajetanum Mlicki Pincernam Ploc Citt pri Im Paulum Jotto
wski Inscriu Pltem MM: Barthol. Dunin Zawiecki
Tribunum Zawkrzen et Vice Capitt Sier. et Mariannam
Mlicki Tobedzkie primor Mlicki Mlicki Uxorem Citt Ploc
Contem Scriptum ad presens votivicem Congen Citatt per Jo
sephum Lesowski Inscriu Pltem Judm Citationem Partis
Actoreae Partis Citte Secundo Judm Citti Decidendq Controver
sijs Exauditis necessariamq peractam Causa Communi Cotatorq
Documentis ad Causam presen nec pervenum in Sequelq
Jud Suor Cadentia ea alternate ma Dni Ufus Celebrandi per
Utramq Plem ad presentem Legis Subsequenq Arbit Hi

Inter Eosq mos Solwinskie Tribunicie Ploc Act ut supra
Plis M: Cajetanum Mlicki Pincernum Ploc Citt per
Im Paulum Jottowski Inscriu Pltem MM: Barthol
meum Mo Jowiecki Tribunum Zawkrzen et Vice Capita
neum Crac Sier. alq Mariannam de Mlicki Tobedzkie pri
mid M: Michaelis Mlicki ad presens votivi Secundi Inscri
em Congen Citatt per D: Josephum Lesowski Inscriu Pltis
Judm Terminum Peremptorium Decretum Judicij sui Conser
vatum Decidendq Insistendoq Eidem Deo decernit Quatenus

Partes Documenta Sua ad Causam Presen Spectan Previjs Conscribend Summarijs Sibi abinvicem Communicand idque in Iur et quoriam Pars Actorea Documenta Sua per Summaria Con scripta et per se ad Jud in Suum Subscripta Pti Citate Com municavit Reo ad Easd Documenta Cum Summarijs Confronta ta Extiterunt Prout Comprobet Unus ex Actis Prout Premissa Documenta ad Causam presen Spectan Parti Citatae realiter Communicata sunt in Prejudicium Partis Celavit vaderetur Ullis Judicijs ad premuniendam Juste Rothaus Pstipit M. Sobolui cij Joannes Actor Suos Fratres Suum nunc Dua Comproba tione Attenta Satisfuisse Deum Judicij Sui Partem Citatam Judex declarat Jam vo Pars Citata Documenta Sua in Scripturis Juris Suis Parti Actoreae Communicare Offert Prout Actoreae resolutione Consilij permanenti Sequen Juris Suis exalternata in Dris Aula Celebrand Sit Pars Citata Partis Actoreae Communicare Obstringi tus M

Inter MM. Theodorum Caslum et Joannem Sobolmicluie Jurium as Ploen Actor ex una et MM. Theodorum et Joannem Sobolmicluie Suos et Fratris Sui nunc Ptes M. Caietanum Mlicluj Dnum Ploen Citatum per S. Paulum Zottowski Juniorem Ptem MM. Parochum Ecclesiarum Majoris Civitatis Tribunum Cracovien et Vicesgerentem Curiae Archiepalis Mariannam de Mlitz Uxorem Quondam M. Nicolai de Mlicluj Secundi ad presens vota Judicem Conjugem Citat per S. Josephum Sobowski Judicium Institutum Actoreae Dein Suis Juris Ptes Modernas prolatas Satisfactionem Dein in Punto Communicationis Documentor Partes Stringitusque in Instan Quibus Pars Actorea Sua Documenta per Summarium Conscripta et per se ad Jud in Suum Subscripta Pti Citatae Communicavit petens Documenta Cum Summarijs Confronta ta Extiterunt prout et Comprobet Unus ex Actis prout de Omnibus ad Singula Documenta Sua ad Causam presen Spectan Pti Citatae Communicavit in Prejudicium Partis Celavit vaderetur Ullis Judicijs ad premuniendam Juste Rothaus pro Pstipit M. Joannes Sobolmicluij Actor Suos Fratres Suosque Actores Juste Satisfecisse Deum Actoreae Autem Judex Juris Sui Judex declarat Jam vos Partem Documenta Sua ad Tenorem Resolutionis Consilij permanen mi Sequen Juris Suis exalternata in Dris Aula Celebrand Circa Dis tionem Causae praesen Pti Actoreae Communicare tenebitur. J. C.

Inter Eosq MM. Sobolmicluie Tribunum Ploen Actor prout Supra. M. Caietanum Mlicluj Dnum Ploen Citat p S. Paulum Zottowski Juniorem Ptem Judm Terminum Partis Actoreae per Auteniam De ferun Juris Sui Conservatum Deinde ad Instantiam que Eius Dein Deabnit Quatenus Partes Utraq Documenta Sua ad Causam Presen Spectan previjs Conscribend Summarijs Sibi Communicand Ut mittan Et quoriam in Actis Facti nem Seu Status Juris Partis Actoreae Documenta Sua per Summaria Conscripta et per se ad Juam Subscripta Partis Citatae Communicavit petens Documenta Cum Summarijs Confronta ta Extiterunt Ut Circa Comprobet Unus ex Actoribus prout Omnia et Singula Documenta ad Causam presen Spectan Partis Citatae Communicavit Deabnit Ullis

Judicialis ad Pronunciandum Jurti Rotham Presentat Mr: Joannes Stolowitzky
Actor suo et Fratrum suorum nomine qua sumptibatione attenta satisfecisse
Eamq Partem Actoream hoc in Casu Sententie sue Judicialis Declarasse
Jam vero Pars citata Documenta sua in Sequem Juris exhibere
Reservatum in Mense Celebrando Circa Decisionem Causae optatam
Parti Actoree communicare Obstringitur Dl.

P: Joannem Bareilowskij Actor Coram Me Judice Jo: Francisco Konjelich et
Stantiam de Carzaske Invicem Congressis Citatoque primarium suo
et Contis Suis Nomine Coram Judicium citatione Debiti Actoree Cau
Partem citatam Juridice Vidisse Deducendum Controversias Par
tium Inductis Exauditis Seque Jo: Joannes Bareilowskij Actor
Jos Konjelich Congressus Mr Pro Solutione Summae Trium
Quatuor Aureor Hungaricalor et Decem Ff. Pol. per Eumdem Jo:
Konjelich maritum Citati ab Eoq Actore Coram Stantiam Verbali
mutuo Contracte Alterius Sexagintae Florenorum Summa Majori
Centum Sexaginta Flor Pol Jn Petitionem Causae Cum Jo: Notarii Jure
specta. Subscriptis Jam Eumdem Jo: Joannem Bareilowskij Actorem
Succedere ob Jo: Philippi Bareilowskij respicien. Stante Indu
ali Statu Eiusdem Jo: Christantiae de Carzaske primi Divisi olim
Jo: Philippi Bareilowskij Secundi ad Presens voti Eiusq Jo: Fran
cisci Konjelich Contes Erroganti provenientis per Terminum Statu
tum Judicium praesens Convenit Jam Jo: Konjelich Citatus Debitum
Ludram Quatuor Aureor Hungaricalor et Decem Ff. Pol. se
Debere Eius Jo: Joannis Bareilowskij abnegat primo Compbet Jo:
C. Joannes Bareilowskij Actor Jam Jurti Rotham Probat Suo
Jam Quatuor Aureos Hungaricales et Decem Ff. Pol. Jo
nj Konjelich Citatum Mutuo Concredidisse Hicce quota Pro nonne
Exoluta et ad Exolvendum Jam Eam Quota Quatuor Aureor
Hungaricalor et Decem Ff. Pol. Pro Distincta quota Sexa
ginta Sexaginta Flor. Pol. de Summa Majori Centum
Viguit Florenorum Pol. Jn Vindicatione Sub Stantiae Dimi
dia Provenientis ex Prima Jo: Constantiae de Carzaske Olim
Jo: Philippi Bareilowskij ad Exolvendum Josi Philippo
Konjelich Eius Jo: Bareilowskij ad Exolvendum Josi Philippo
Debitum Jo: Jnstans et Additus Mr: Jurta Rotham Pro Jo: Joannem Bareilowskij
Jurti Rotham praesentatum Jus Jo: Joannem Bareilowskij
Rotham Actum Qua Jam probatione Jure Debita Summa
Bareilowskij Actum Qua Jam probatione Jure Debita Summa
Sexaginta Florenorum Pol. Jn Vindicatione Sub Stantiae Dimidiae

Greptum Eccle Malusinen Patrin Autonium & Margaretha
J. Antonij Krusewski Helenam J. Josephi Duer Cruöslij Cons
ae Car mantes tam Magdalenam Agnetham & Annam Ann
Virgines Innupti Quorum hic aut per Cum J. Antonium Cy
winski Suo et Cognatorum Suor nomine Causm Dnum Illtem Illtes
JJ. Casimirum & Ludovicum Patruos Suos Nathanaelem dedra
mi Illtis & J. Josephi Dietkowski Relictum Cohabitem Videam
matrem Viletoriam J. Mathaei Dietkowski Antem Quam
Virginem Innuptam Filiam & Filiastram Dietkowski ac
Cum Mi J. Mathaeum Dietkowski maritum Citatrem Cu
Suos Prevos & J. Thomae Jarosewski Camerij Grandalis Loci
pro Cognitione Actis per Cum J. Ludovicum Dietkowski Pro
et Suprascriptor Citt & Acti nomine Illtes Illtes Adm
Andream Florianum Jarosewski Greptum Radomiensem Citatum
per J. Norbertum Jarosewski JJ. Theodorum de Mudbo Illtis
& J. Theodori Jarosewski Relictam Cohabitem Ordinarium
rem Cum Jacobo Lanckoronski Actorem Illtes Illtes
Jarosewski Citt p. J. Josephum Dobrowolski Insonnium Illtes
Mr. Bartholomeum Illtrowolski Tribunum Illtes
pitti Civ Senen Cum Insinuatione J. de Kurzbergkie Jaro
skewska Curatorem Citt per Cum J. Norbertum Jarose
wski Commendatorem Gramatialem Illtes Citt Illtes Hinc ad
Assectationem Comparentium Illtis Adm Pando Florianno
Jarosewski Greptum Radomiensem Cum Suis Jarosewski
Jde Judicis Jarosewski in Suo Tribunali Rmi Lublinen
majoris Sportarum Cubem Cum personaliter Attentat Datur
Cui Pando Jarosewski Dilatio majoris ad Segnem Jud
Suor Rmos exaltentes in Rmi Illtis Celebrand Quam
Dilationem Literatorij Documentis Juxta Legem
probate Tenebatur Cum alijs vero in Comparitionem
Intrat Causa Prens ad Cum Segnem Suspenditur &

Inter JJ. Joannem Lesserynski et Josepham Obrebska Conjuges
Actr per maritum Suos Cons Suae nomine Citt & Illtes J. Thoma
Obrebski Citt & Illtes Judm Terminum per Anterius De Cau
redactionis Causae ad Segnem nempe Modernos Jud Suos Ter
minos inter Illtes Modernas Illtis Conservatis Deinde
Controversijs Exactis pro Delectus Judm Quatenus JJ.
Thomas Obrebski Citati regnan Terminorum in quem
forma et specie existen Fatis & JJ. Catharinae Jud Ter
nae Ulterius nuptur & J. Jacobi Ignatowski Contur Pro
mi Illtis Derelicto Genes Illtis Repertitorium in Sabi
facti onem Anteriori Deinde Jud Sui Consentet Subsi
tat et Realitatem Conscripti per Legem Comprobet & Addi
cat Mihi Judi ad Indentiandum Solut Rotharo in Illtis
prescript Qua Comprobatione Attenta in Ordine
ea bi visus Eadem Red Repto per Cum J. Obrebski Com
probato p Ipsum ac Cum Judm Subsist Comprehensar
necessarium esse Conscribendum Pro Lenitate Vos
Nobilium JJ. Camerarior et Vice Notarij Trium Terre
Captato Tempore Mutuis Partium Suor pta Conducente
advenit Cui J. Camerarij Sive Unus J. Camerarius
aut J. V. Notarius via tempestive Deducentis Sui Jaci

Jaciene advisatione aqua cum j Parte Conducendus et Condescen
sum Suprascriptas res Negro Comprehensas Jmo D. Jo
sepham J. Joannis Leszczynski Cohtem et Cammerar ad
Cetanę Filium et Filiam Obeb.lie cum D. Catharina
Dnorum sha Jmo creator non Diuidendę Jure dotis
Eq. S. Thome Obeb.lii a J. Catharina Dnorum sha Ser
vieri et in Summis Seu alijs Bonis Jose et Stendeu
Equaliter ex Dispositione et Satisfactione omnimodam
Prestandi ad riverier quorumvel Cuius Decisionem Dei
Patere et Judicati pati id que Sub Pena Bonis illo
rum Jmo Condictis Super Qua Contravenien Publicandi
Debebunt et Tenebunt Quia per Ultras Partes De
na septem marcar Pols Parti per Partem Compensan
Judicium Suo per Ultramen Stes Sub Solito n fere
ex Negro Pen alium et Stendeno Solvendo Jmo quo
Condictis Jmo Pes tam S. Casimirum Obeb.lium qm
Eorumque negotium Possent adeitent Dedictan
di Subscripte Pene Bannitionis Comparere
et Judicatum Pati Obstringuntur D. P. V. fore.

Inter Pos Joannem et Franciscum Sokolinskie et Catharinam
Sulkowska Virginem Jnuptam Ad per Quos Jm Joannem
Sokolinski quo et suprascripto Ad nmo Pater Meum Joannem
Podoski Thesaurarium Rauiczens ac Jm Martianum Kowa
leuski Cath per Quos Meum Podoski suo et Pro Kowa
leuski nre Pilar Jm Stanislaum et Stanislaum Podoskie Cath
per Jm Stanislaum Podoski suo et Pro Floriani Podoski nre
Pillar Jm Gregorium Josefski Cath Pillar ac obiect a Latere
Condemnatione nel primam m Pro Floreng Fra 2da post Domini
cam Jnvocavit Quadrugesimalem prox ultimi Dei Decima
Martij Anno Presens Ex parte Nri Michaelis Jokimicki Su
per Meo Joanne Podoski Thesaurario Rauiczens ratione
non Solutionis panar primę Simplicis alterius Du
plicis Quatuordecem Marcar Polonicalium Decro Judi
cij Creng Floreng Fra Tertia post Deam Septuagesimę
prox ultimi Dei Decima octava Mensis Februarij Anno
Presens Pro Meo Jokimicki adjudicat m Jmo sati
facto circa Manum factam alteram quod ex parte
Pro Josephi Rogozinski super Pro Meo Joanne Podo
ski Thesaurario Rauiczens ratione non Solutionis pe
ne Simplicis Quatuordecem Marcar Pols m constitutio
nem Legi stand adjudicata m Jmis Communibus
Tribus Dispositionis Feria Tertia post Dominicam
Conductus Paschę nempe Dei 29 Mensis Aprilis Anno
Presens obtentas et Publicatas teneri Quod M. Podoski
facere de loco stand inductis rationibus non posse
Quod M. Podoski pro constitue sibi locum stand Ju
dicium Arbitrarie Quinimo Judicium decernit quate
nus Jd M. Podoski m Constitutionem Legi stand
pro qualibet Condemnatione per penam Simplicem

Quatuor

Quatuordecem Marcar Pot obiicens GG. Michaele Rokitnicki et Josepho Rogozinski Durantibus Judicijs suis sub pœna Banitionis ex Regestro pœnalium in Determinatione Judicior suor Jam vero Judicio suo per Medium Earde Marcar in Instanti sub solito Rigore ex Regestro Eod Pœnalium extendendo solvat et habere locum standi ad præsens Eund M. Podoski Judicium Declarat in Causaq præsenq experiri mandat in experimento Controversijs Partium inductis exauditis in satisfactionem anterioris Dari Judicij sui inter Partes modernas prælati educant Partes Inquisitiones suas idq in Instanti et Quoniam Pars Actr suas Inquisitiones Eduxit et easd Judicio suo reposuit iam vero pars Citt reposita Maiore sua coram Actis Crenq Plocenq Feria Secunda post Dominicam Invocavit Quadragesimalem pxima scilicet Die Decima Mensis Martij Anno Currenq per M Podoski facta deperditionem Interrogatorior

Inter Gros Franciscam ob Gri Martini Miszkowski Consortem Relictam Viduam Barbaram Virginem Innupt Sorores Jnr se Germanos Jastrzębskie Joannem et Antonium Sachockie Andream Joannem Elisabetham Paprockie Actr per Eund Gum Joannem Sachocki suo et supra scror Actr nne pr Ter G Joannem Czarnomski Citt et Cons Gros Krzyżanowskie Włoczewskie Mi

Łodzewska

Mitodrowskie ac alios Ad pñter Gños Franciscum Jaco-
bum et Antonium Fratres Germanos Zglenickie Cttos et
cone Gosc Ad pñs per Jund G Jacobum Zglenickii suo et Fratrum
suor nne pñter GG Valentinum et Ignatium Thalonei Came
ne Rotoscine Notarium Fratres Germanos Patrnos Bri
gittam de Wolskie Ob G Francisci Kryzanowskii Reli
ct Cntem Viduam Matrem Albinum Alexium Susan
nam et Barbaram Virgines Innuptas Filios et Filias
Filiastros et Filiastras Kryzanowskii Ctt et Jndiuens
per G Valentinum Kryzanowskii Fratrem et Patruum
suo et supracord nne pñter Ettum Mum Adamum
Suminskii Succameranium Terre Dobrinens Adctt per
Jpm Laurentium Sobolnicki M Ignatium Mach-
erynskii Thesaurarij Dobrinens adctt per Eund
GG Josaliam de Kryzanowskie Ob G Adami Mitodrow
skii Camerarij Fris Pluceke Relictam Cntem Viduam
Matrem Casimirum Stanislaum Nicolaum Josephum
Filios Mitodrowskie Adctt per Jpm Casimirum Mitodrow
skii suo Matris et Fratrum nne pñter GG. Micha
elem Kolerynskii et Catharinam Mitodrowska Cor
juges Ctt et Jndiuens per Jund G. Josephum Mach
erynskii Adctt per G. Valentinum Lottowskii GG Catha
rinam G. Adam Wderewskii Conegundim G Mathia
Matawskii Cntes ac Mariannam Virginem Jnnupt
Czarnomskie tam Jur Mantos Ctt per G Joannem Car
nomskii Judm Fmum per Antecess Decan Judicij sui
Jpsor Moderna Partes tatum Conservatam Dnidendo Jn
sistendo Gñi Deos siquidem Partes Jnmei paliter
exentes Documenta sua ad Causam pñs spectantia
in Antecta Judicior suor Cadentia in Bilsko celebrata sibi
ab Jnvicem communicarunt Juramenta super eadem
Comportationem pstiterunt Cius vero Kryzanowskiim pro
tunc Adctt Comportatis et Communicatio Documentor
in sequenz nempe Moderna Cadentia cum Deos est Deman
data Jdeo in satisfactionem pmissi Deos Tenen Gsos
Kryzanowskie Adctt Documenta sua pvio Consideranda
Summario Comportare et parti Communicare censet
idq in Jnstanti et quoniam Comportarunt Parti Commu
nicarunt haec Documenta suum per Judicium Sum
mario per Partem et suum Judm subsequ Confron
tata extiterunt Jdeo comprobata realitatem Compor
tator per se Documentor et Adctis Mtis Judicialis
ad pronuntiand Juramenti Rotham Jn Jnstanti pstit
tit G Valentinus Kryzanowskii suo et atior nor Dno
rum suum Jnstantium nne qua attenta Comp
probatione satisfactionem in pmissis adinventa Judm
Causam pñs ob Determinat Judicior pñs in

pñs

pseng Cadentia Dijudiari negueuntem in sequens Re
dicijs suis ex alternata in Bilsko celebrandis Gina
litter dijudicang declaret Termino Conservato

Inter G Joannem Seryuński Act pltr M. Mechtiam Drie
zanowski Vincentij Vincentij Citt per Gm Paulum Zoltow
skij Insenum Plentem Tandem de Consensu Partium Cau
sa pens ad sequens Judicium secund Tnos ex alternata in
Bilsko celebrandos Reciliter Judicando Termino Conserv
Inter Gm Albertum Prochowski Act pltr M Paulum Rosci resw
ski Paulli Joan Cichanowicz Citt per G Paulum Zoltowski
Insenum Plentem M Joannem Nosarzewski Judicij Trnen
Cichanowicz Act per Suos et Leuviam G. Franciscus
Parens et Mathias filius Dudrisey et M Bonifacius
Nosarzewski Judicij Trnis Cichanowicz Citt pens
mi Tno dis parent et se Condemnare permittunt proinde
super Ejsd Citt dis parentibus et quid super GG Dziedzickis
m lucro solutionis Summar mi cum exhibitionis ex
Bonis Mankowo per Act Jure hereditr ab Ipsis Quadri
tis ob absensum tertiae Partis Gord Bonor Man
kowo hereditr tum pro Edificijs ac omnibus mi Par
te Colatis Act provenient Cassationis Scripti mi rem
Gord GG Dziedzickich servient super M autem Nosa
rzewski mi lucro exhendidate prepostere ab Ejsd GG Dzi
edzickij Bonor Captowa quesita Gord GG Dziedzickich
m. solutionis Interessionis ac aliar Circumstantiar per
mittitur Condemnatio quod seruiter et pro per
agenda executione ad M loci Capitaneum Remit
titur Cum comparent vero Causa Jpens ad conventio
ner dis parent suspenditur Termino Conservato
Publicatt 8 Tertiae Summae Portionis

Inter G. Aynethen Bronowski Act G Mathei Uminski Deli
tam Contum Vidnum Act et Citt pltr G Simonem Umin
ski Citt et Act pltr Judm Citationem partis Actr pte Citt
sum ad Judm Act Decidendo controversijs exauditis insi
stendo Inscriptioni Debitorem de Actu quis m Cis Sbaen
sis Bti intra Octavas Festi Sanctissimi Christi Do
mini Millesimo Septingentesimo Sexagesimo Primo
Anno per Act G. Matheum Uminski Errore Cancella
rio Mathiam miserum Sup Summam Centum De
cem Tynf in vim Dotis post ipsam levatam modo
simplicis debiti in personam moderni Act Consortis
sui Recognita Decernit Quatenus G Simon Uminski
Citt suprasci Act G. Mathei Uminski similiter decessi
Filiaster Germanus naturalis Successor et Sub
stantiat Patruelis Possessor Summam Jamq An
tum Decem Tynf Quemlibet Tynf Triginta Act

Gospris

Prosis Pol numerando Actrici unca cum Prorrisio
re a Partis supraseri G Mathei Uminski Inseri
bentis provincie per quinque à Centum Com
putando pro Crastino Festo Ottis S. Joannis Bab
tistæ Anno presenc ventura Coram officio et Actis Cure
Elvecnj sub pena Bannis in Casu Contravention
circa Manifestationem faciendam publicandi sol
vat et realiter enumeret Lucia per Gund Citton
pena Trium Marcar Pol Parti pro Fisco et sub
Rigore supraseris Judicio vero suo toties sub eod
to Rigore ex Regestro penalium extendendo solver
da nihilominus in recompensum Juris advitalitij
interesum Gi Mathæum Uminski et modernar
Act Coram Actis Cure Elvecnj Sabbato ante Fm S. Catha
rinæ Virginis et Martyris 1764to Anno mutuo Re
cognitionis per Gund Act Universalis
Substantiæ Juris sui advitalitio subiecti in Dorfe
sionem Gi Simonis Uminski modern Citti Judi
Cand Gi Agnetham de Bronowski Uminska circa
usum Infrascor Agror in Campo sub Jonezewo
Sulii unius Estivalis Stadior Duor sub Zieta
ski Sulior Duor Estivalium Stadij unius Jam
vero in Tertio Campo Sulior Duor Estivalium
Unius Stadij et in horto Sulianius Estivalis
super Bonis Umienino Loblin costinens pc non
circa liberam Commansionem in Capsula in qua
ad presens commanet citra quamvis vel minimam
a quovis Ppeditionem ad tenorem Combinatio
nis verbalis intermodernas Partes in ante sub
scriptar et inde Tempora conservandam
idq sub rigore penæ Bannis in Casu Ppedi
tionis in primis et primis Judicijs cuius pos
contravention em ad Cand publicanda cons
vandam declarat Gi vero Simonem Uminski
in competenter agere ad invenit et Eid per
petuum Silentium imponit Dein Prorrisio Vigore

Inter Gi Cunegundim Gi Ludovici Barcikowski Dorothear
Albertj Simonowski et Annam Gi Francisci Jozefczyki Conjs
Mosakowskie ac Eor Maritos Ads per Cord Mandatum suis et
Contutor suor pnibus pelter Gi Ignatium Mosakowski Ad
pelter et Cunigundam Mi Joannis Dowiewski Procuratoris Gi
Mariæ Cit pring in Trno diei paret et in Condemnare
pmittit pinde sup Eod Cit Disparing ratione Solutionis
Summæ cum Prorrisione pvenien pmittit Condemnatio
et pro pagend executione ad Mtos Capitaneum remittitur
cum compering vero causa pcens supindif Publicand

Inter [illegible] Stephanum de [illegible] Jacobi Rakowski Castellanum [illegible] Simonis Myszy[illegible]
ski Comites Mediriskie ac Barones Actum per manitos suos Scabi
norum Suarum Civitatis Plocensis Simonem Strzyhowski et Cristo
phorum Modlinski Congestos Actis per dictum Jacobum Rakowski Stephanum
Mathiam Lowski venatorem Terre Sochaczew Actis per Stephanum
Josephum Lempicki Notarium Plocensis Judicium Terminum per
alterius Dierum Juris Sui Conservatum Quidquid Inscriptum
que Cuiquam Decus Decurrit Judicium qualenus Pars documenta Pa
rtis Contrarie Sumptuosis studiosis Juratoria Comproba
tione sibi adversarium communicandi Quidquid in hac Causa
riam pars Actrix Documenta Sua per suum manu Scripta
et per eadem Judicium Suum Subscripta Partis Actrice Communicandi
Eaque Documenta Actrix cum Summario manuali Actis
Curie Coram Se Presentata Obtinuit primo et Comprobationes ex
Actis per Omnia et Singula Documenta ad Causam presentia Specta
re Realiter Partis Actrice Communicavit et in hiis Prejudicium
Partis Actrix et adversarium Suis Judicium Sententiam Justi Do
tiam presentit Stephanus Rakowski Actis Suo et alterius Actua
rius Jurato per Acta Documenta Sua in Sequens Judicii Suis
Actis per Communicare Optat primo ad Judicium Resolu
tionis Consilii permanere Eaque Pars Actrix in Sequens Judicii
Suis et Alternata in Presentia Celebrandi Causa Disputandi
Causa Presentis Documenta Sua Partis Actrix Communicare
Celebratus Etc.

Inter Stephanum Albertum Parentem Andream filium Franci
scum Parentem Laurentium et Franciscum Filios Josephum
et Gregorium Kowalewskie Paulum Sarnowskie Suo et Supra
scriptorum Actorum Nomine Actrix Stephanum Laurentium Martinum
Mathiam Antonium Michaelem Valentinum ac Josephum Kowa
lewskie Stanislaum Adalbergum de Sarnowskie Stephanum de Kowalewski
Albertum Paulum Thomam Jacobum Mariannam Virginem Dorotheam
Constantiam Fabianum Stephanum de Kowalewskie Communem Parentem Tho
mam filium Dyecharskie Joannem Struscinski Mathiam Niedzielski Actis per
Stephanum Laurentium Kowalewski Dominum Sua et Supra scriptorum
Actorum Nomine Actrix Stephanum Albertum Judicium Sententiam
Dictum Decidendum necessariam esse Inquirendum per Utrinque Partis
Contenta Terminum et Prothocollum Partis Actricis Inquirendum
Juris Suis et alternata in Presentia Celebrandi Causa Disputandi
Causa Etc.

Inter Stephanum Josephum Kowalewski Dominum Actorum Thomam Jakub
owski Famulum Acta per Stephanum Kowalewski Dominum Sua et Fa
muli Sui nomine Actrix Stephanum Joannem et Hedvigim de Sar
nowskie Actos Sententiam Laurentium Parentem et Stanislaum
Joannem Fabianum Thomam filium Dyecharskie Joannem
Struscinski Mathiam Niedzielski Actis per Stephanum Laurentium Ko
walewski Suo et Supra scriptorum Actorum Nomine Actrix Stephanum Albertum Judicium Sententiam
tionem Partis Actricis Contradictam Stephanum ad Judicium
Dictum Decidendum necessariam esse Inquirendum per Utrinque Partis
Contenta Terminum et Prothocollum Partis Actricis Inquirendum
Juris Suis et alternata in Presentia Celebrandi Causa Disputandi
Causa Etc.

In Actis Terminis Communibus

Terrestribus Plocen. Districtuum
Plocen. simul et Ciechanoviensis Pro 2do Ter
mino a die Sti Lucae 2do Mensis Junij
Ao. Dni 1783 tio Celebratis.

Inter D.D. Valentinum Rubach et Cellicianum de Zglenicze in vi
cem Congr. Acto per maritum Suum ac Contub. Suae nne plebeam
D. Sophiam Szy Bowska Virginem minorem Aetatis mei Agere
dict. Jaworowsky Tribun. Terrest. Citto Plebeo Illustr. meus
Jgnatium Thorn Szy Ex castellanum Plocen. Ordinum Aquilae
albae et S. Stanislai Equitem Curiae D. Agentem Illustrem
Citto per D. Josephum Pempicky Plebeum Rudnicum Franciscum
Mlodzieiowski Arcten. diocesanum Cathedr. Plocen. Citto p. D. Schulcum
Zollowski Judicem Plebeum et quorum Am. Dominor. Szygowski
Citto pleno in Termino dis Jaret et ac Condemnare Jurat
Citto pleno in Termino dis Jaret et ac Condemnare Jurat
sit promde Super Eval. Citto dis partes Approbata Auke
ri pesset Super D. Josepho Szygowski Parente Obtend
rae Solutionis victum Sartorium uncias mille Quingentas
Zlpas in vim Tenutae Pro Obtentu Expositae alterius Quae
dringentae Plebeo in Collationem Jumentor. Erogatae
dringentae Plebeo in Collationem Jumentor. Erogatae
non tamen Expulsionem de Bonis Eiusdem
Extenuatae Tertiae Partis Quadringentae Quadragin
tae Decem Zlpas Accumulatae Contravantibus Debitor
ae Succumbitur Eidem de pena in Quem ultimam a Jure
finalis aem dilatae faciend. Executionis permittitur Curio
que decernitur et prosperd. Executione ad Mi. loci Capitis
remittitur Cum Comparendo vero Causa presens Suspendi
tur Vr. Publicatum.

Inter D. Michaelem Dnej pessii Acto Plebeo Pro Martinium Andream
ac Thomam Konstowskie Citto et Judicem per D. Martinum Kon
stowski Fratrem naturalem majorem Suo et Consanguineor. Fratrum
vero ejusdem Fratrem naturalem minorem Suo et Consanguineor. Fratrum
suod nne plebeum D. Florianum Rybicky et Mariannam de
Szczynska vicem Conjugem Citto et Judicem p. maritum Suum et Cohabi
tantem suae nne Plebeo Judicem Citationem peritis Eadem Die Citto Su
um ad Judicium Citto pendentis Controversiis Partium de Audito
rium ad Judicium Citto pendentis Controversiis Partium de Audito
quarundam Causarum presentes respecte earumdem suis Sortium de
norum Vicinitate vel Citto Bary. Demonstrationis g
Fundi Pretensionum Suarum Jus promovendae quae sine Condu
cendi Vendum Lemincee Pro Eodem petere Witkowice et Kut
bary D.D. Camerarionum Trium Plocen. Captato tempore mu
tuo partium Sumptus Conducendi ad in vehit dui D. Camerarij
Nullatus D. Camerarius aquae cunque Citto via deadventa
sui temporis faciend. Avisatis Conducendi et Conducen
turus ante omnia allatis Documentis Causam
Praevey Emudeau praevia Comparatione Judicea proceduri
Demandabit Summarie Obligationem ad Jeiamalia Expositi

Liquidabit et eam Summa Cautele mfera ri unam Compudabit Solu
tõnem Cautume mea positionem Bonor decernend Sen Juo nem
Bonor pro Restituc Summas minunget de Cunctis et Singulis
Fundi probat ejsomnibus grauiji vigus quent Ds ucenc Juged
mibus ri quiret Juo est gabit Jurta eui piet Satisfactionem
Quid eui Cagus prouenend pro Stante ad ri veniõ partes ri cun
ctis et Singulis pretensionibus ri hil intentatum et irresolutu
relinquend finaliter p uisto et Cepo diiudicabit quod
vel Cuius Decisionis pte Parere et Judicatum pati debebunt
Sub Pena Damnationis Stlori Cemittend Condnis Supte Pte Jon
venien Publicande debebunt et tenebunt Quia Justitia
que Stem Pene Septem mare Põd partiper Stem Com
pensand Judicio Suo ab Stras pte Prout Juris Jos
venc pro quor Condnis Jnst petens quos vos Cluen ad
et negotium Juis causa proposcerit ad dicend ad itand Sub
Simili pene Comparere et Judicatum pati Obstringun
tur Decr. Prae Vigore

Inter Dñ Adamum Quirin Mieszyński et Mariannam Lasocką J
vicem Corges alõs et Cittr matrimum Suu et Contr Succnis
Stes Mr Caietanum Mielżyński Cancellarium Stou Cath Calty Si
Paulum Sotkowski Jnscnis Stem Mr pro bene remissio
nem ab Officio Cancellariatus Stou Judi praesentand Judm Sub Suspensa
to tu negotio necessariam se Condnem Que Sui aut Dñi Camerarii
Jnsis Stou cumius Uxoris absentia non obstante ad Fundum Dñi
Kraykowskie Miecznik Conducenda ri veniõ quod Judm seu Officr
Camre Jnsis Stou Instructo partium Sumptu Expensato bene prouia
de ad ventur Sui Jnquisitionem faciend Cancellationem Con ducendi et
descensurum reproductionem documentor per Dñ Mielżyń
skie ri Officr Cancellariatus Stou meo Mielżyński pro Cryptabitione Jura
terea Contractationem et Communicandam Dñum autorem p Mr
Mielżyńskiego Jnsis Stou Cancellarium Jus altera demand abit quibus
rey dubitet et Compertabit Cautam prierem Juxta Tabularium Ju
dicium et Documentor finaliter nihil intentatum et irresolutu
relinquend Quid et diiudicabit et moderabit Cui Cagus de
vis resolvet Satisfactionem omnimodam Cui Cagus de
bebitus pretensam ad ri veniet Juos pretest et Jorce Annexa
et Cuius bel Quor Jug aut Officij Camerarialis decisionis
Partes Parere et Judicatum pati debebunt et tenebuntur
Dñi Sub Pena Dñmnationis Stlori Cemittend Condnis Supte Pte Jon
Gravamen Publicande Quia pena Septem mare Põd
Pte p Stem Sibi ab ri Decern Compensand Judicio Suo totis
per Utramq Stem Sub Solutõ Legis Regiæ Penalium Eben
dene Solticine pro quor Condnis Jnst Dei quos vos Cluen ad
negotium Causæ proposcerit ad dicend ad itand Sub
Simili Juore Comparere et Judicatum pati Obstringun
tur Decr. Prae Vigore.

Inter Dñ Sophiam Dey quondam Virginem Innupt ri Asta Mr Benedicti Jacowsky

Jaworowski Tribuni Sieradz Actr Pltes Jmi Ignatium Anderium Dominis ab Osowska et Kosielec Zaborowski Excastellanum Plocz Ordinis Equitem Albae et S. Stanislaj Equitem Dnos Sigismundum Dzierzanowski Patronum et Tutorem Actr Pltes S. Josephum Lenpilly Jnsertum Pltem Andream Franciscum Matowieski Jaroszewski Actr Pltes Dnos Valentinum Rubach et Stanislaum Sokolowski Jnsertum Pltem Dnos Valentinum Rubach et Stanislaum Sokolowski Jnsertos Pltes

Inter S. Stanislaum Duplicky Actr pter et quoniam S. Laurentium Zglumecki Citt presentem in hoc Dio parent et se condemnare permittit prout de Supr Exhi Citt Disparen gne Capsationis Causis illegaliter subscripta permittitur Sententia et per eam de executione ad M. Soa Capitter remittitur Publicatum

Inter S.S. Antonium et Cunegundim de Kuschkow Kuschkowskie S. Joannis Lipski Contem Fratrem et Sororem in terris Germanos Kuschkowskie Actr p S. Antonium Kuschkowsky Suos Supplrasonp Actr nmne aliis SS. Susannam de Kuszborskie ad S. Andream Lubosky relictam Contem Viduam matrem Rebecam Jurep hur sacrarum Cur Victorem S. hujus minorennem Kuschkie Citt p Eam S. Lubosky Matrem Suos Filiorum suor nmne Petitem suam emissionem ab Hsp Cru Ploc. Judi precarios ad Judicia Causas Contraversiarum partium inductis ex quibus hoc sequitur S. Kozlowsky et Liticy Actr Solutionem summae Septem Aureor Hungaricalr p ad S. Andream Lubosky Citt mentum et Parentem a S. Adamo Korlus Actr Parente mutuo Contractae et seo mutuatarem ad S. Mariae Kuschkowskie Actr statuis Germani Stenliter vita functi, aperacurate atre Jure Successivo devolutae Concludant Cum vo S. Susanna de Kuszborskie Eius qd S. Andreae Lubosky relicta Consors vidua mater Eram actri Cra Ploc. Feria Sexta post Dnicam Sancti Pauli primi Hemitae p Citt et Dnum Joannem Archid Etapio 1782do in Ordinata recepcis ac substantia mandati petit reponit quae sic Judm attenta Eadem mater Suspensa Solutione pretactae Summae Septem Aureor Hungr per Citt pretensae ordinem Instrumenti Cum Clausulis necessariam esse Condemnam Jud sui aut SS. Comm Ploc. unius Judis absentia non obstante ad Judicium Bonor Diatuty Conducens advenit quod Judex Capto Cum pro prae via de adventu sui temp Citre faciendis Avisatis ne mutuo partium Sumptus Conductorum et Consensuum Conjectationem Damnorum Judicem prae dis Eorum per Vias Ultrag et adeundam pro dicta Compositione Curatorem Subsequentem Demandabit quibus Compensatis Onera quaevis Bona Eadem Diatuty afficient Judicabit ac Statuta Bonor ac Constituta Massa Substantiae onera haec mobilia Bona Diatuty more potiorita Collocabit et Sortes Eorum Dae Diatuty Creditoribus portionaliter Eadividet Dubia quaevis resolvet Petitiones tuas quibus vi partium in quibus et Jus offeret Judicabit Jura nostra Capiet et Justa ea pet et Causam finem Summo et exigentia Legis Justitiae et Documentorum finaliter mihi tantum et breve huic relinquendo Deinde dividendi habet et moderabitur Quor vel Quemquidem Juganti Officii Sanctae Dei jnmi Partes Parere et acquiescere aequitatum pati debebunt et tenebunt ad Sub Poena Pignoris ullius in Suo Condnis Sup Re Contravenientes Petitionis Suae petitae Septem marcar Pon Sup Petentis ab mi dem Compensandae Jus Solutionis mihi instanti sub Solito rigore ac Legis Penalium extendendae Solvendi Condnis Suis Pleb alios omnes Creditores quos negotium nosse contingat advisent adiendi Sub simili Rigore Comparendi et Judicatum Sup abiendum Dei Gratia.

Inter S. Martianum Wotowshi Actt & Pltes S. Valentinum Lowiewshi et Gasparum Seyrbowshi Citt Pltes S. Thomam et Emmanuelem Slom Jud. Terr. Wotowshie ad dictt Pltes Judm aditionem Dñi Actoreæ Sen. S. Valentinum Lowiewshi et Gasparum Seyrbowshi Reis citatis Citt ad parata Dicta Communicandi Documenta & Dñi factionis suæ in Pendto Communi sedis vidz mill 1000 Rae in Pollonia &c. Dñi inter dictas pties motarum per dictos SS. Thomam et Emmanuelem Wotowshie nunc primum pro reprodictione Documentor Servesni Dominicomensis Citt Emendeæ Institutor et scra Citis Ipsorum die 2da maij Ao pñti per Mtm S. Nicolaum Domanshi de Rogowo recepti Dicti Deidem contraversis exaudiri Si quid Actt S. Martianus Wotowshi et S. Valentinus Lowiewshi ac Gasparus Seyrbowshi Citt Actor Supinus de actis exarari Deind Jud Sui Documentalia Comportarunt S. Cis Communi carunt Juste & Sup rea Comportatione Dicta Documentor Dicti Thomas et Emmanuel Wotowsky nunc primum pro Comportatione Documentor Conveniuntur. Ideo Suspensa Decisione Causæ præsti Statuit Jud quatenus Jis SS. Thomas et Emmanuel Wotowshi Documenta Sua pro quorum Comportatione Conveniuntur pro Sequenti Jud Suor Cadentia ea alternata in Dicto Celebrand Ordinat Causa pñti Sessio nem pro dicto Juris Comportent et ad præd Regis Partt Communicent &c

Inter M. Wladislaum Tribunum Valentinum Lionemet Josephum Tribunios Zalowiecky Lembrowshie Actt p. Mtm Valentinum Lembrowshi Suo et Supra Jorum nomine Datum Suo nomine ac Jus pro Dicto Pltes M. Stanislaum Mazielnicki Dicto Pltes Reisitt p. S. Stanislaum Turowshi M. Sigismundum Lapolski Tribunum Sloce Citt p. S. Valentinum Jorsowa Jud Citto Partis Actoreæ parte Citt huma ad Jud. Dicti Dei Lembrowshi Controversijs Ea audiri ne Capiam esse Dat in Causa Jre Comportationem et Communicand nem Documentor pro ultra Pten in Sequen Jud Suis ea alternata in Dicto Celebrand Ordinem Sequis Sub Sequenti Inst &c

Inter Jnm Majorch Jakubowicz tum No Joan Elias Liwiejanum alter p. Jnm majorch Jakubowicz Suo et Samuli Simonis Pltes S. Adrianum Niebhowshi et Petrum Nissalowshi Citt Pltes et quorum ain S. Josephus Nissalowshi et Simon Niebhowshi Citti pretio in Primo Dispar ent esse Condemnandos Ipsi Citti pretio in Primo Dispar ent esse Condemnandos Ipsi Citti pretio in Primo Dispar ent esse Condemnandos Ips

Ulterioris fortis finali ac indilate faciendae Executionis permitti
tur poena Infamiae liberae Captivandis et Colli quae Decer
nituret pro tercagenae executione ad m. loci Capitis remitti
tur Cum Compos. vo Causa praesens Suspendit. &c. Publicatum

Inter P. P. Antonium Bl. Pz. Mathiam Thomam et Laurentium
Fratres Gnos Borowskie Actt. p. Eunae G. Antonium Borowski
Fratrem natu majorem suo et Fratrum suorum nnepltes G. Ja
simirum Kotarski Citt. p. S. Paulum Zoltowski Insern. Pltem
Judm Cittoriae Ptis Autoreae Pti Cittae Suum ad Judm Edictt
Decidendae Controversijs Exauditis necessariam esse hac
in Causa Comportationem et Communicationem Documen
tor. in sequen. Jud. Suis ex alternata in Bi. Ulko Celebrand.
per utramq. Ptem praevio Justo ad praeservum Legis Sub
sequenti Censet &c.

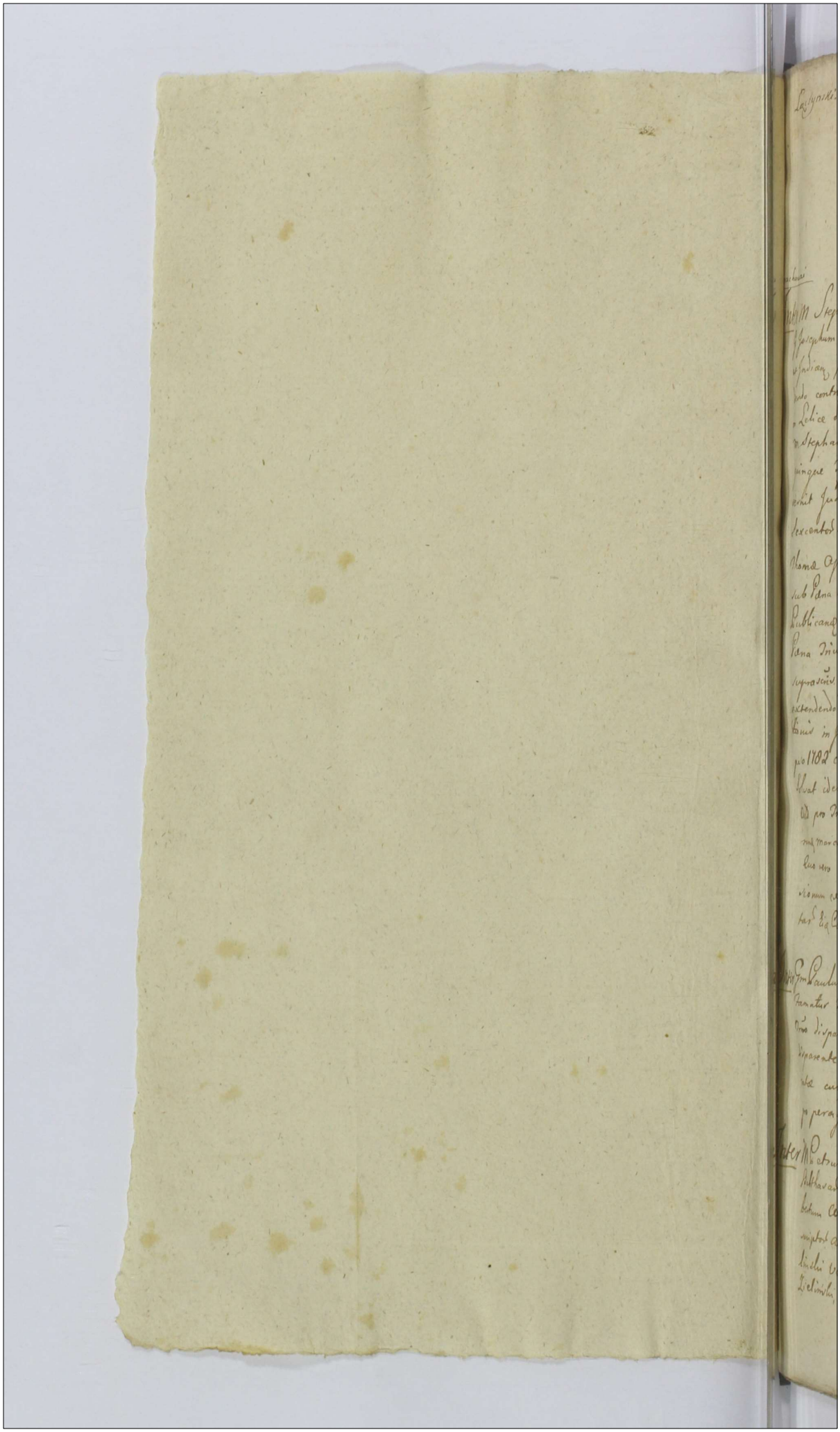

Lasczynski.

Actum in Siepne in Terminis Communibus Terre
tribus Plocensibus una cum Continuatione Ante
riorum Causarum Feria quarta post Dominica
cam Exaudi proxima Juliat die quarta
mensis Junii Anno Domini 1783tio Celebratis

zchowai

Inter M Stephanum Karnkowski Vexillifer Radziejoviens Actis per
G Josephum Losowski m Joannem Chamski Subjudices Prem Ploz Citt
et Judicem pltr Judm Curem Phs Actis Pti Citti suum ad Judm edit Scri
dendo controversias exauditis insistendo scripto manuali de data Lan
in Letice die 2 Julii 1781 Ao per Citt m Joannem Chamski in sem
m Stephani Karnkowski Actis super Summam Mille Sexcentod
quinque Typ dato manu ppria Lingq Citt scripto et subsno de-
cernit Judm quatenus Pem Citatus Summam Jtactam Mille
Sexcentod Quinque Typ Actis vel Eius Pleni pro Vigilia Festi Sancti
Thome Apostoli Aoprsenq ventura Coram Offo et actis Scripq
sub Pena Baonis in Casu Contraventionis circa mandatum faciend
Publicanq solvat et realiter enumeret Lucta per Eumq Citt
Pena Trium marcar Pott Pti cum Summa p Trno et sub rigore
separatim Judicio vero suo tobiq sub solito rigore ex regestro Penalium
extendendo in instanti solvenda nihilominus in Subtionem Condemna
Stanis in Judiciis suis hic in Siepne die 16 mensis Maji anno cla
pro 1782 ex Pte Actis super Citt hac in Causa obtente et Publicata
Solvat idem Citt Penam simplicem Quatuordecem marcar Pott Pti
Actis pro Trno et sub rigore quo supra Judicio vero per Medium Ex-
rumq marcar sub distincto rigore ex regestro Penalium extendendo
Luo vero ad Judicionem mei Chamski Citti Judm repta Proten
sionum ex tenuta Bri Gotocina ac si jululanq ad Pten Actis forma
tar Eiq Citto salvam viam agendi si vellit reservat et Causidici Pti

Inter Gm Paulum Zottowski Vicenotarium Prem Ploczq Actis pltr Et quoniam
Famatus Franciscus Kapiszewicz Civis Siepcenq Citti Ejusdem in
Trno disparet et se condemnare permittit Proinde super Eodq Citto
disparente ratione solutionis Summa scripto manuali asse-
rata cum Provisione proveniendi permittitur Condemnatio Que
pro peragenda Executione ad m loci Capneum remittitur Publicand

Inter M Petrum Lasocki Vexillifer Terre Zawichostensis Dnum tum Gy
Balthasar Olszewski Andream Kochanowicz Antonium Jaworski al.
bertum Wolinski Actis per Eumq Jantonium Jaworski suos et supra
scriptor Actis nne pltr M Ludovicum Mariannum Bini nominis Li-
binski Venatorem Ploczq Citt et Judicem per G Chrisostomum
Zielinski m Mathiam Bagienski Subjudicem Trnen Zawichostensem per Gm

antonium

Antonium Bonkowski, Jm Stanislaum Bagienski per Emq M Antoni
um Mrzewski Thesaurarium Vinnicen Cath per Jm Chrisostomum Zie
linski Jlirianum Rybicki Cath per Jm Stanislaum Skrzeszewski M Nico
laum Baginski minorennem Cath per Jlmi Chrisostomum Zielinski Judm Jnum
per anteius Decium Judicii sui conservatum deinde reprimant Partes
Jnquõntes suas in anteactis Judiciis vsq eductas idq in Instanti Et
quoniam reposuerunt Jnde ad lectionem Earum Jnquisitionum Judm conde
scendit quibus lectis et per singula puncta matura perpensis Quam
quidem ex Eisq Jnquisitionibus plenissime deducitur Ld Joannem Smulak
de Bonis Wola M Lasocki hereditt Subditum rationum transmuta
tionis Stephanum ab aliquot annis aufugum ad Bona Rosenino
statte vita adhuc ott M Antonii Baginski dapiferi Raigiense
M Nicolai Baginski minorennis Parentis advenisse ibiq Servitium
apud Ld Bernardum Rothifabrum suscepisse et pt continuatum integro
Anno servitium ad Bona Fratres Biczunen seve transtulisse et ibiq
ac post in Bonis Krasnesso Obsequia per aliquod annos obeisse
demum ad hocce Bona Rosenino reversum esse et apud Eumq Ld Ber
nardum Rothifabrum servitio seve obstinxisse Jam vero M Lasoc
cki acta sumpta notitia de Eoq Ld Joanne Smulak nominato Ste
phano in Eisq Bonis Rosenino pluries reperibili GG Bartholo
meum Olszewski et Andream Kochanowicz Famulos suos pro recipi
endo Eoq Ld Joanne ad Bona Jdicta Rosenino cum Mdti mississe
Jam quoq Eosq GG Olszewski et Kochanowicz ad Bona memorata Ro
senino Tabernam ibiq sibi nulla facta in Curia de Extraditione
Eiusq Ld Joannis requisitione de nocte devenisse acceptoq Taber
natore pro Traductore ad Casam supra scripti Ld Bernardi Ro
thifabri condescendisse et Jstum Ld Joannem Smulak reprehendum
funibus ligare intendisse Jam quoq Eumq Ld Bernardum Rothifabr
ex somno resuscitatum una cum superveniente Ld Petro de Bonis
Rosenino Subdito Commotionem ad promissa Jpsius Jstatis Ld Joan
nem Smulak accipere Eisq GG Olszewski et Kochanowicz denega
sse Quinimo Eumq G Olszewski per hunccc Ld Bernardum Rothi
fabrum ligno ad manum fisso semel percussum esse Jam vero
Eumq Ld Joannem tunc temporis aufugisse Jam quoq M Mrzewski
Cdi, quam primum de Eoq Actione resciverit Jstatis Ld Bernardum et
Petrum ad se convocasse et promissum Ausum Eisq Subditis vitu
perasse, et ut Statutionem Jstatis Ld Joannis Aufugi curarent for
titer demandasse, per hosce vero Ld Bernardum et Petrum obtem
perando dispositioni M Mrzewski Domini sui Eumq Ld Joannem aufu
gum investigasse et certo tempore in Bonis Rosciszewo reprehen
sum sustinuisse et Eumq ad Bona Rosenino conduxisse conatos esse
sed tamen per quendam hominem de Regno Borussiae pluries in Bo
nis Rzewotar Piszczele inservientq ac alios homines ab Eisq Ld

Bernardo

Bernardo et Petro receptum et eliberatum extitisse et post hac
nunquam in Bonis kosenino fuisse sed ad Joseńs in Regno Bonis
sia commansisse Unde Judex attentis premissis deductis non posse
Ejusq; m Larochi Actis Statutionem Prefati Dñi Joannis ut in alienis
Regno ad Joseńs degentis extendere Judex declarat ne vero pertinax
res progressus difficilis fiat receptio proprietarii cuiuscis Subditi Ejusq;
Dñi Bernardum Rothifabrum et Petrum de Bonis kosenino Sub-
ditos penales esse arbitratus quinimo quemq; Eorl triginta Plagis
Flagro infligendo ante Cancellariam Judicii Joseńs in Raciąż per
milem quemq; Judicat castigando quos quidq; Subditos in culpa
tos p Amendis Ejusq; Plagis in extremo Feria quinta post Festa Solen
nia Sacri Pente costen ad Joseńs incidenti ad Oppidum Raciąż m
Mdzewski Pbr Ecclę kosenino Posesor statuere sub Pena Bannis
circa manerem Coram Actis Judicii sui in Casu contraventionis fa
ciendam Publicanda obstringitur. Nihilominus idem m Mdzewski Ludo
minus pro Concussione Jur Olszewski per Dñum Bernardum Rothifabrum
facta ac pro attentis per Subditos Violentiis intercedendo Ejusq; Sub-
ditos solvat Penam duplicem Quatuordecem marcarum Polon Mcolaso-
ni Vexillifero Zawadzkiensi Actis in Termino suprascripta Statutio-
nis Subditos Coram Ejusq; Actis Judicii sui in Raciąż sub rigore quo
supra Judicio suo autem Penam simplicem Quatuordecem Mar
carum Polon in instanti sub solito rigore ex regestro Penalium extenden
do solvat et enumeret, Jam quoq; Mum Zielinski ac alios
Cittos suprascriptis Jurisdictionibus in quopiam non redarguitos Judi
cium liberos pronunciat D.V.

Inter Dñum Paulum Czachorowski Actorem pltm et Dñum Josephum Brudzinski Cittum per
Dñum Bartholomeum Gutowski Judicem Citionem Pltis Actis Pltis Cittum ad
Judicium dicti Judicis decidendo Controversias exandictis necessariam esse hac in
Causa personalem Comparitionem utriusq; Pltis pro regulari Judicii
sui subsequendam animadvenit D. C.

Coram Petro Rudowski Camerario Dñi Plocensis in locum m Adami Leczyn
ski Camerarii Granicialis Plocensis in locum m Franciscii Ciołkowski Nota
rii loci Joseńs substituto Subdelegatis Inter Dñum m Adamum Le
czynski Camerarium Granicialem Plocensem Pltis Actis pltr Guillielmum
Adamum Pndum Josephum Przedpełski Decanum Siepraeńs Cittum pltr Co-
ram Judicio suo comparens et secum juste controvertens Judi
cium Petit Dñs Controversias exanditis decidendo Actionem Pltis Actis pro
Solutione Summa viginti Septem Aureorum hungr et Typs quinque
centa Pltis Actis suum ad Judicium dicti. Quoniam Locce Summa
viginti Septem Aureorum hungr et Typs Quinq; Polon originaliter per
Dñam Theresiam Kotalkowska Actis Illius Adam Rudo ad Depositum data
et ad Causam presq; substituto Subdelegato

posty subsecuta p̃dicti Rnᵈⁱ Kortes facta ea hocce deposito per Illum
adm Rndum Przedpodelli hic in Siepre die 2 Maji Ao elapso 1782do dat
pro re Cmva G Kobakowska apecurata esse eliciter ac post per p̃dictū
G Kobakowska impinnis G Joanni Szczephowski BC Sloca cessa per Cmvm
G Szczephowski attestante cessione mannali hic in Siepre die 20 Ap
lis Ao Dñi 1782 facta in rem altius dicte G Kobakowska retrocessa
ultimarie vero per p̃allegatam G Kobakowska obloguente Transla
tione mannali ibiq̃ die 21 Junii Ao ut supra elapso 1782 scripta in rem actr
transpusa esse comperiens Duocirca Judex in intendo Eiq ultimarie
transpusioni statuit quatenus Illis adm Rndus Przedpodelli Cit
superaverām Summam Viginti Septem Aureor hungr et Tyn gene
pos cum Provisione ab actu exarati scripti per Ipsum in rem Dñe
Kobakowska dati pervenienti M Lzczynski actr met pro Dñi 2da
pt Trn S Bartholomæi apli Ao p̃sen instanti Coram Offo et actis
Crcy Sloca sub Pena Banis in Casu Contraventionis citra mãosem
faciendq Publicanda solvat et realiter enumerent hucta Pena Tri
um marcar Pol Pti in Trnō et sub rigore supradicto Judicio an
tem suo tobiq in Instanti sub rigore ex regestro Penarum ex
tendendo scribendoq D.V. Cit scripta Trō mittiper memoratū Illum Rndum
Przedpodelli Petrus Kucłowski Cmvm p̃sens p̃sentem Scriptū fieri
Interm Joannem Kalsztyn Notarium Crcy Coronen acta et Cita per G Matthi
am mazowiecki inventum Plentem Illum M Andream in Zanowi Ordi
natum Zamoyski Excancellarium Rnī Ordinis Aquilæ albæ Equitem
Cit et acta per G Clementem kozłowski actis Curiæ Regiæ Varsa
vien die 18 mensq Junii Ao 1777 specialiter in venum Plentem licet
quiq comparens M Kalsztyn Personalem Comparitionem ab Il
lustri Mão Zamoyski Excancellario Rnī inveniendq infert cum vero
Jq Illis M Zamoyski per suum Plkum Unm comparens mãosq suas
in Cō Crasnostavien die 6 mensq Maii Ao elapso 1782 ex personali
Comparitione sui de impossibili ex remotionibus eius obstantibus
indispensabilibus legalitatibus et magnæ importantiæ ne
gotiis impetitus ad Plkum p̃sens aditu cum offerentia super
realitatem conscripti per suum Plentem in Causa cum M Kalsztyn
moderno acta Documenta Summarii coram quibusvis p̃ju
dicibus actis ostandi justi facta et Trnō Lō nō pro melio
ratione anteacti Judicii sui inter modernas Partes in puncto
adimplendæ per Ipsum Zamoyski comportationis et Communicatio
nis documenta lati p̃sens ad Judm dicto Jurtum Coram actis
quibus supra pro ingrossationibus expleri demandando exposcit, Ho
inde attentis supradictis mãone et Trnō tum quoq Trnum
per anterius decretam Judicii sui conservatum decidendo Ju

dicium

dium impñis ad Comportaõnem et Communicaõnem documentor
ad Causam ipsen necessarior juxta consuetudo Summario JMZamoyski
Excancellarium Rñi per suis Plenten ppstans stingit in instanti et
queriam in Satisfactionem tam antenioi decreto quam Senten-
tiæ Judicii sui JMZamoyski Excancellarius Rñi Documenta sua
juxta consuõ Summario per suum Plentem comportavit Partisom
municavit hecce documenta sum Judm confrontata et sum
mariam manu mi Judicis subscrim extiterunt ipso in Puncto
comportaõnis et Communicaõnis documentor satisfactione adm
venta decernit Judm Quatenus Jus JMZamoyski Excancella
rius Rñi realitatem comportatoi et communicatoi per Ille
rentem Kozlowski Plentem suum documentor Summario specifi
catoi coram actis Cren Cracoviens aut alius quibuscuis ppingui
oribus in Regno Poloniæ ante tamen futuram Judicior ipsen Ca=
dentiam pt Rñi S Michaelis archangeli Ao ipsen celebranq in Sa=
tisfactionem legi comprobet post quam subsequens Comproõ=
rem Judm Causam hanc in Eisq seguen Judiciis suis finaliter
decidenq declarat J. C.

ter Joõ Paulum Josephum Dobreniecki Actt et Citt per Suum Jjo=
sephum Dobreniecki suo et Patris sui nñe pltr et JJ Andream
Parentem Adamum et Michaelem Filios Sulkowskie Citt et actt
per Parentem suo et Filior suor nñe pltr JJ Gasparum Baczewski
Citt et actt per Suum JJ Andream Sulkowski
JJ Paulum Krasinski, Antonium Bombalichi, Ma
thæum Obrębski Citt et actt pltr Judm Adõnes Prium sibi ab invicem sium ad
judicat decidendo controversiis evandis Quoniam antenior Condescen
sio per decrum Judicii sui hic in Siegno die 28 Mens Januarii
Ao elapso 1782 inter modernos Pltes latum ad Bam Zorawinko assigna
ta ob contumaciam JJ Andreæ Parentis Adami et Michaelis Filior Sulko=
wskich Gasparis Baczewskii suum non est sortita Effectum Prom
de in Ordine Executionis Eisq decrn necessariam esse iteratam
Condnem ad Fundum supra scrm Bis Zorawinko JJ Camnis Prium
Placen captato tempore mutuo Prium sumptu conducendor advenit
qui JJ Camnis seu unus J Camnus a quo cum Pte ipsis de Adven
tu sui tempestive faciend Avisaõne conducendus et condescendu
rus ante omnia Comportaõnem documentor Causam ipsen concer
nen tum Contractus certi inter JJ Sulkowskie Baczewski,
Krasinski et Bombalichi ab una et ab Mo Bartholomæum Hu=
nieski pte ab altera instituti resignaõnis Particul de Fundi
Bis Zorawinko ac extruendum Aggerem penes Mo Sendinum

ad Bona Zorawino magna spectare subsecuti pria jurisdictionis comprobatione ipsiusq demandabit Portionem Summae ex eodem Contractu emicantis Gg Dobienieckim videspicere pbabiliter cum Provisione adjudicabit de desolatione et Exercitione Sylvar et Bonis causatione damnor minarum violentiis et singulis Extensionibus inquiret, investigabit, Inquisitiones expediet, Jurta excipiet, Poenas suas per quo interent imogabit et Bonificationem quid cui et a quo pervenerit ipsiusq decernet, Borras et Sylvas Bri Zorawinko Inter modernas Pctes ad proportionem Sortium exdividet et melius obligabit, Processum cognoscet, Poenas in Sublationem Litis si debebitur imogabit, Fines figet, rigores annectet Pctes in omnibus et singulis Extensionibus nihil intacta et inresoluta relinquendo ad Contenta Mandatum, Mod et Documenta pinsso finaliter dividicabit, anteinus decretum in toto exequetur, quod vel cuius decisioni Pctes parere et judicatum pati ipsi sub Poena Bannis illo in Tribunalibus Condnis super Pte contravenientes Publicanda debebunt et tenebuntur, cuita Poena Septem marcar Pols Pti per Pctem compensanda Judicio vero suo per Medium ab utraq Pte sub solito rigore ex regestro Penalium extendendo in instanti solvendia; pro Contravention vero superius de actu exarato decreto Gg Andreae Parens Adamus et Michael Filii Sulkowscy seu potius Parens interce dendo Filios et Gaspar Baczew alii Gsis Dobienieckim actu Poenam Duplicem Quatuordecem marcar Pols p Tribunalibus Condnis et sub rigore quo supra Judicio vero suo Poenam simplicem quatuordecem marcar Pols sub distincto rigore ex regestro Penalium extendendo solvant Pro quo Condnis Tribunalibus Pctes quos voluerint negotiorum gestores poporcerint aduitent, adcitandi comparere et Judicatum pati sub rigore Poenae Bannis obstringuntur de Pto.

Actum in Siepsc in Tribunalibus Terrestribus Plocen una cum Continuatione anteriori Causae Feria quinta post Dnm Exaudi proxima sub et die quinta mensis Junii Anno Domini 1783tio Celebratis

Inter M Constantiam de Zorawskie ob M Stephani Sosniszewskii Castellani Cichanoviensis Relictam Contentam Viduam actricem pte, M Martinum Zorawskii Capitaneum Plocen actum per Gm Josephum Losowskii ad affectationem comparendi M Martini Zorawskii Capitanei Plocen datum die M Zorawskii Dilatio majoris ex quo Causae suae majoris importantiae in Judiciis Tribunalibus Regni Lublinen minoris Provinciae nunc attentat pro sequendis Judiciis suis, quam dilationem

tionem majoris literatorijs Documentis juxta legem in Eisdem
sequentibus Judicijs suis probare tenebitur D. C.

Cer Gsõ Petrum Parentem, Matheum, Hiacinthum, Valentinum filios mi-
norennes Pęsinskie acti per Parentem suo et filiorũ suorũ nõe petit,
G Joannem Czachorowski pręs Citi Judm Adcionem Pkis actis Parti
Citte pt translapsum Trium dctis decidendo Controversijs exaditis
reponant Partes Documenta sibi in antecedentibus Judicijs suis com-
municata ad decisionem Causę pręs necessaria dG in instanti Etiam
niem reposuerunt Proinde Satisfactione in primis adinventa ne
gotium ex repositis Documentis introducere mandat Introducti
one negotij ulterioribus Eadę Partiam controversijs exaditis Quando-
quidę ex Eisdę Documentis Judicio suo deductus G Joannem Czacho-
rowski Janne dobreniecka Contiuus Summam ducentor Tynf
de manibus Rr Antonij Brudnicki levatã Coram actis Czers Ploc
Feria 6 in Cõo Festi S Margarethe 1741mo Aõ simplici debito
in Bonis kurowko inscripsisse Eundę G Czachorowskim Interessa
Nuptiali in Romatowo die 20 Januarii 1758 Aõ inter se abuna
et GG Nicolaum Parentem et Petrum filium Pęsinskie pte ab alte-
ra intuitu elocationis in matrimonium G Barbarę Czachoro-
wska cum obG Anna Dobreniecka procreatę unicę filię GPetri
Pęsinski moderni actũ Consortis conscripta manibus Contrahenti-
um et amicorũ pręsertim subscripta in vim dotis de Bonis Paternis
et Maternis Eandę GBarbaram Czachorowska respicien Summam
Quingentor Tynf ex Summa majori Mille Tynf per G Antonium Dob-
reniecki super Bonis Sulkowo Jasionki Eidę GJoanni Czachoro-
wski scripto manuali modo obligatis inscripta aspignatse Eadem
Interessa nuptiali GAntoninum Dobreniecki Judicte GBarbarę
Czachorowska Avunculum germanum ad prędictam Summam
Quingentor Tynf per Parentem aspignatam succedentem Summam Cen-
tum Tynf ex affectu suo Eidę Gse Barbarę Czachorowska adscripsisse
G vero Nicolaum Pęsinski pro GPetro Pęsinski filio suo Patrem gerendo
in recompensam dotis per Parentem et Avunculum in Quantitate Ex-
centor Tynf aspignatę Summam Trecentor Tynf super Bonis Zgierscie
magna et parva Eadę Interessa supradictę Gse Barbarę Czachoro-
wska GPetri Pęsinski filii sui futurę Conti inscripsisse in Satisfacti
onem prędictę Interessę hucusque GAntoninum Dobreniecki GG Joanni Cza-
chorowskim Parenti et Barbarę de Czachorowskie GPetri Pęsinski Conti
filię Socrui et Sororine suis Summam mille Quadringentor Tynf
et quidę Parenti mille jam vero filię religuum idest Quadrin
gentor Tynf et quidę Centum ex affectu suo avunculari jam
vero Trecentor de manibus suprascripti G Petri Pęsinski moderni
acti in recompensam aspignatę Summę totalis levatam in Sorti
bus suis super Bonis Sulkowo Jasionki sitis modo obligatis inscripsisse

et Sortes

et Sortes Easq in Possessionem G Joannis Czachorowski dimisisse
et tam Eunq G Joannem Czachorowski quam GG Pęsinskie Coniuges
circa Parentem suum commanen ex prefatis Sortibus obligatis
per aliquod annos nempe ad Fata ott G Barbarae de Czachorowskie Pęsin
ska Proventus participasse subsecutis vero G Barbarae de Czachorow
skie Pęsinska fatis G Petrum Pęsinski Summam suam Trecentor Tynp
per G Antonium Dobreniecki pro re Gsae Barbarae Pęsinska modo quo
supra inscram de manibus G Joannis Czachorowski leuasse et taliter
non nisi Summas binas primam Sexcentor Tynę dotalem, GG Ma-
thaeum Hiacinthum et Valentinum Pęsinskie cum suprascra ott G Bar
bara Czachorowska procreatos Filios jure naturae post Matrem
concernentem super Bonis Sulkowo Jasionki assecuratam, alteram
Centum itiq Tynphę ex maiori Summa Centum Septuaginta Tynę
per G Joannem Czachorowski ab ott Adnę Rndo Stanislao Dobrenie
cki Canco Collegiatae Plocen Decano Bodzanovien ad verbalem assecuratio-
nem contracta pfectitiam per Eunq ott Adnę Rndm Dobreniecki pro re
GG Pęsinskich minorennium per Eunq G Czachorowski ad exolvendum
dispositam et per huncce G Czachorowski modernum Citt pro reali judlr
agnitam ad exolvenq restasse et pvenisse Quo circa attentis pre
missis documentis Cassatisq maone per Eunq G Joannem Czachorowski
in Bilsko in Trnis Comitibus Trinibus Plocen die 3 mensis 8bris 1781 Ao de
nullitate supra de data expressae intercisae nuptialis ac impossi
bili Exolutione assignatae dotis facta et quietaone manuali per GG
Mathaeum et Valentinum Pęsinskie minorennes de Provisionibus
a Summa Materna in Goleiewo die 3 martii 1781 Ao in Prnam Eiusq
G Czachorowski avi sui data, approbataq suprascra intercisa
nuptiali numerosis actibus Solidata insistendoq tam Eiq Intercisae
nuptiali quam Inscriptioni Obligatt per ott G Antonium Dobreniecki
super Summas superius exaratas recognitae decernit Judm Quatenus
Idem Gsus Joannes Czachorowski Summas infrascras binas primam
Sexcentor Tynę tam ex Intercisa Nuptiali quam Inscriptione Obli
gatt Sortium Br Sulkowo, Jasionki, enicantem alteram per Cittm
modo quo supra ex dispositione ott Adnę Rndi Dobreniecki pro re mo-
dernor actt minorennium pro reali agnitam et quiq Summam
Sexcentor Tynę quemlibet Tynę Triginta Octo Grossis numerando
una cum Provisione inter Ptes pro Annis Septem Judlr accordata
et agnita per quinque a Centum computanda Jam vero Sum
ma Centum itiq Tynę Eiusq valoris uti nunc primum pro reali per
Eunq Citt agnitam citra Provisionem Summam in unum junctam

Efficien

efficiens Septingentos unius Lincea valoris Tyne pro Crño Festi
vitatis S Joannis Baptae Ao proxe coram actis Crnis Plocen sub Pena
Baonis in Casu Contraventionis circa raonem faciendi Publicanda
pria Summa Originalis in Bonis mundis et libenis Providenda
securitate pro se Pupillor minorennium subsequenda solvat
et realiter enumeret luita per Eumq Citm Pena Septem marcar
Soli Parti pro Trno et sub rigore supravenis Judicio Hro suo sub
distincto rigore ex regestro Renalium extendendo solvenda postquam
subsecutam Exolutionem et locaonem supraverae Summae Petri
Rzeniehi de Exolutis supravenis Summis Originalibus et locatione
indigentibus ac Provisione ad manus Eius exolvenda Eumq Jacobi
chorowskii in Trno et sub rigore simili mne Pupillor suor Mino=
rennium et ex suo interesse quietare et securam Summam
Trecentor Tyne originaliter per obt Gantonium Dobreniecki levatt
in Sortibus Bdr Sulkowo Jasionki modo obligatt inscripta per
Jpm in post levatam pro se suos Pupillos locare obstringitur DV.

Inter MM Ludovicam de Kamki obt M Francisci Rudnicki Ensiferi Bitgost
ense Relictam Conthoream Viduam matrem, Deo charum, Joachimum et Ma
gdalenam Virginem in nuptam Filios et Filiam Rudnicke actr et Citt
per Gantonium Bonkowski in seum Plentem, Jo Joannem Wolinski Citt
et actt pltm, Quoniam Jo Joannes Wolinski ad prescriptum antecessoris de
cti personalem Comparitionem inscripsit et se in Judicio suo
sistit, Pronde Satisfactione hoc in Puncto adinventa Judex in Cau
sa prout experiri mandat in Experimento Exceptione cum Ascitatio
nem ex pte Jo Wolinski cum MM Rudnicke edita indebite illa
ta non attenta Causam prout et prosequi jubet et in prosecutione con
troversiis Partium inductis examinatis Judex Trnum per antecessus
Decnm Judicii sui iniuncta Personalis Comparitio nis Prosi Joannis
wolinski inter modernas Ptes platum, Conservatum tum Adita
tionem Jos Joannis Wolinski cum MM Rudnicke seum ad
Judm dilo decidendo Signica Relicta et Successores obt M Fran
cisci Rudnicki Ensiferi Bitgostiens Jo Joannem Wolinski pro Cosaone Con
tractus resignatorii inter Eumq Joannem Wolinski ab una et Jofatt
obt M Franciscum Rudnicki actor et Citm maritum et Parentem parte ab
altera in Lukowo sub die 14 Junii 1773 Juncta resignaonis Bdr Sko=
rzkowo cum attinentiis initi et confecti ac Solone Summae
Decem Millium Flor Pols ac si ad raonem condictati Jotii pertum
deni obt M Franciscum Rudnicki Jos Wolinski exolute Jam
vero Jos Wolinskiego manutentione Jofati Contractus resignatorii

Eosq relictam et Successores Eiusq ddo m Banissi Rudnicki summa
Judm reciprocis Trnis vte conveniunt tum quoj Josef Wolinski
non nisi Summam Sex Millium Flor Pold ab Eodq ddo m Banisco Ru
dnicki se percepisse infert Jam quoj Summam Quatuor Millio
um Flor Pold per Illustrem m. Dluski Succamnium Lublinens
prominatis ddo m Rudnicki debitam et per hunccc ddo m Rudnicki
Jos Wolinski procuratorem non exolutam sibi firmiter allegat
scripturj mannale super prefatam Summam Quatuor Millio
um Flor Pold serviens Eidq Relicte Vidue Comti ddo m Francisci
Rudnicki per se extraditum esse contestatur Quocirca Judm
pro subsequenda premissor Agnitione sufficientiorij Judicij sui
Informatione necessariam esse Personalem Comparitionem
tam Eiusdq mdi Rudnicka Vidue quam Eiusdem Joannis Wo
linski pro sequendo Judicij sui subsequenq cernet T. C.

Inter Gnr Petrum Rudnicki Camerarium Trnem Plocen actr pltr et Gg Gaspa
rum et Catharinam Zglenicka Conges Parentes Michaelem et Catha
nam J Melchioris Wisiclewski Conjtem Filium et Filiam Brudni
chie ac Emerenc J Wisiclewski Maritum Citt per J Gasperum
Brudnicki suoet suprascor Citt nre pltr Judm Cionem Stis ad
cum Pten Summam ad Judm editam decidendo Controversiis Parti
um inductis exanditis suspenso toto negotio necessariam esse
Condescensionem Judicij sui aut Gg Camerar Trium Plocen unius duor de
Absentia non obstante ad Fundum Pd Lodzyno Sortenj nuncupa
tam Lodzyn'szczyzna et Sulkowo Burgam conducendor adm
venit Quod Judm seu Offm Camre Trne Plocen captato tempo
re quia de adventu sui tempestive faciendq Avisatione multos Par
tium Sumptus conducendum et condescensurum Compertationem et
Communicationem Documentor Causam Josem evincendq Judiis Con
scribendis Summariis ac mediante Comprobatione juratoria per
Ptes utrasq subsequenq demandabit Quibus comportatis et Com
municatis Legalitatem Eiusdq Documentor cognoscet dubia qui
vis resolvet onera liquidabit Constitutionem Massae Sub=
stantio constituet, dimissionem Sortis et levationem Summe
si iuste debebitur pro re cuius competient sententiabit Cal
lum si cui et a quo provenit tum Justa ubi necessaria fuerint
exigiet de Pretensionibus quibusvis Jniurijs Damnis ac Vio=
lentijs inquiret investigabit Inquisitiones expedit Penas pro
qualitate facti et dementi extendet Satisfactionem omni=
modam adinveniet Causamq Josem Exigentia legis Justitie

ac Jmi

ac Trni Ptis actt finaliter nihil intactt et irresolutt relinquendo decidet
disiudicabit ac moderabitur Cuius vel quor Judicii seu Officii Camlis
Decisioni Ptes parere et judicatt pati debebunt et tenebuntur
idq sub Pena Baonis illo in Trno Condnis super Pte contravenie Publicanae
Quita Pena Septem Marcar Pott Pti per Ptem sibi ab invicem
compensanda Judicio suo totiq per utramq Ptem in Instanti sub
solito rigore ex Regro Pnalium extendendo solvenda Pro quo Condnis
Trno Partes quos voluerint, negotiumq Causae psen poposcerit,
adcitent adcitandi sub simili rigore comparere et judicatum pati
debebunt et tenebuntur Nihilominus licitum erit Pti Cittae si volue=
rit p Eoq Trno Condnis contra Ptem actt formare reciprocum Actoratum DPV.

Actum in Sieprc in Trnis Comibus Trnibus Plocen una
cum Continuaone anterior Causar Feria 6 pt Dm
Exaudi proxima scilicet die 6 Men Junii Anno
Domini 1783 Celebratis

Inter Gm Eustachium Smolinski Br Mlothowo Haeredem actt per Gm
Chrisostomum Zielinski inscrum Plentem, M Benedictum Jezewski
Exercituum Rni generalem Br Jezewo et Grzędowo Haeredem Citt per
G Nicodemum Skwarski inscrum Plentem, M Adamum Chamski
Vice Palatinum Plocen Citt per G Valentinum Josefowicz, M Michaë
lem Zalewski Pincernam Czervonogreden Br Zalesia Haeredem
Citt et Judicen per G Stanislaum Laguna, MM Josephum Ka=
minski Dapifer Czerniechovien et Febroniam de Kuczborskie invicem
Conges Br Zytowa Haeredes Citt per G Laurentium Bromirski Judm
Adcitaonem Ptis actt cum Ptem citt suum ad Judm editam decidendo
Controversiis Ptium inductis exauditis Quoniam hoc in Actoratu
per anterius Decrum Judicii sui hic in Sieprc Fra 6 pt Dm Exaudi
pxa scilicet die 17 Men Maji Ao pterito 1782 platt Remissio Cau
se psen ad JM Succamnium Plocen sive Eius Offm intercessit
Quocirca Judm huncce Actoratum ad Trnum Condnis compestis
inter haereditates Villar Zarzecze ab una et Zytowo a secunda
atq Mlothowo a tertia Partibus ex limitaone per Offm Campe=
stre facta die 3 Men Julii Ao psenti incidenti remittit resolvenq DPV.

Inter M Jacobum Rokossowski Capitaneiq Bachtinen et G Matheum Gurowski
actt et Citt per Dnum suo et Eiusq G Gurowski Administratoris sui nne
pltr, M Antonium Rzeszotarski Vexillifer Exercituum Rni actt et Citt
pltr L Joannem de Bonis Rzeszotary Subditum Citt per Eumq M Rze=
szotarski Dnum Actoratu Mci Antonii Rzeszotarski p psen Cadentia
instituto ad pprium Inscriptionem in Regestro moderne Cadentiae
sub numero Trigesimo nono dependentem reiecto in Actoratu Mci Ro=

kowski Causam prosequi jubet in prosequendo necessaria
que hac in Causa Inquisitionem ad Contenta Petitionis et Pro his acta
per utramq Partem in sequens Judicium suis educendo adinvenit Pl.

Inter Gg Rochum et Salomeam Virginem innuptam Fratrem et Sororem
germanos Machanskie rec non Mgr Stanislaum Kazimirskii de
Pneradz authum acta per G Josephum Lesowskii, Gm Josephum Debski
Cit per G Bernardum Malewski Infirmitatis Nuntium Judm ad Repo
sitionem Comparentis G Josephi Debskii Lis Dilationem Infirmitatis
concedendam affectans decernit Quatenus Idem comparens Compro
bet in Eam Juris Rotham put a Petato G Debskii recipiendi Eam
Dilationem Commissum habet et addictus alis Judiis ad pronuncian
Eam Juris Rotham Petitat Rotha suprascra Qua attenta Compro
batione Judm Eam Dilationem Infirmitatis suprascrto Gro Josepho
Debskii ad sequens Judicium suum Termos dat et concedit Quam Dila
tionem Idem G Debskii in Eius sequens Judicium mente legis com=
probare tenebitur Pl.

Inter Gm Martianum Karwowskii acta et Cita pte G Martinum Szumanskii
Cita et acta pte G Franciscum Karwowskii atq GG Magdalenam
G Lucam Karwowskii Contem seu utroq Conjges Stanislaum Ba=
Dzialski et Eius nis Maliszewskii Cita per G Martianum Karwowskii Suc=
cessores ex oto GG Marianna G Stanislai Brudzinskii Cunegundi Gio
Stanislai Maliszewskii Contibus pgenitis Cita per Eumq ad obie=
cta a latere Condemnationes binas et quisq primam respective
Solutionis Quinquaginta Marcar Pott cum Pena Quinta Septem Mar=
car Pott alteram vero in tertia Solutionis Summa Centum Viginti
Flor Pott p uno Pari Boum G Martino Szumanskii debita utrar
Decreti Cry Plocen adjudicatar ex pte Eius G Szumanskii super
G Martiano Karwowskii Seram actis Cry Plocen in Suo satisfa
ctionis circa mationes obtentas et Publicatas teneri Eumq G Mar
tianum Karwowskii docere de loco standi in Instanti Judo
arbitratus Judtis rationibus non posse sibi constituere locum
standi Eumq G Karwowskii Judm declarat Quamvis decernit Jud
Quatenus Jus G Martianus Karwowskii in Constitutionem loci stan
di pro Qualibet Earq Condemnatione solvat per Penam simplicem
Quatuordecim marcar Pott G Martino Szumanskii obicienti de=
rianq Judiciis suis sub Pena Bationis ex regestro Generalium inde=
terminio Judiciis Publicanda Judicio suo per medium Earq Mar
car in Instanti sub solito rigore ex regestro Generalium exten
dendo et Debese locum standi Eumq G Karwowskii ad Presens

Judm

Judm declarat fn Causaq ipsem Ptibus experiri mandat fn Experimento
Citaões Ptium suum ad Judm edit decidendo Controversiis Ptium inductis exa-
dibis suspenso toto negotio recessaniam esse Condrem Judicii sui aut qq
Camnor Dnium Ploren uniusve duove absentia non obstante ad Fundum Szu-
manie Pejory Bakalarky et Gosliny seu Karwowo Podgorne cum transpen
da jurisdictione de Bonis ad Bona conducendor adinvenit Quod Judm seu Offm
Camle Dnē Plocen captato tempore quia de adventu sui tempestive faci-
enda Avisaõe mutuo Partium sumptu conducenq et condecens sue Com
portaõnem et Communicaõnem documentor Causam ipsem evincenq quibus con
stibenq Summariis mediantiq justatoria comprobaõne per utraq Ptes
subsequenq demandabit Qua subsecuta Comportaõne et Communicati
one documentor legalitatem Interciso Nuptialis de data Lini die 29 mis
Ao 1730 Inter olim Gregorium Stanislaum Szumánski ab una et Gregorium Franciscum
Karwowski jste ab altera initæ et Confectæ ac alior documentor
cognoscet, dubia quævis resolvet Solvõnem Summar cui et a quo
pervenerint inung et Calculum si debebitur, tum et Justa ubi necessaria
fuerint exigiet de Extensionibus quibus vis Ptium inquiret investigabit
Inquiões expediet, Pœnas super quo interint extendet, Bonificaõnem
et Satisfactionem cui et a quo interierit ipsamq adinveniet Causamq
ipsem ex exigentia legis Justitiæ ac Dnor Ptium nihil intacta et inconcus-
tum relinquendo finaliter decidet dirimet et moderabitur Cuiq
vel quor Judicii vel Officii Camlis decisioni Ptes parere et judicatum pati
debebunt et tenebuntur idq sub Pœna Baõnis illo in Dnō Conde
scensionis super Pte contravenient Publicanda Lucta Pœna septem
marcar Pola Pti per Ptem sibi ab invicem compensanda Judicio
suo totiq in instanti per utramq Ptem solvenda sub soluto rigore
ex registro Penalium extendendo solvenda Pro quo Condnis Dnō Ptes
quos voluerint negotiumq Causæ ipsem proposuerint adiderint adcitandi
sub simili rigore comparebunt et judicatum patiantur DPV.

Per Famatū Bartholomeum Hortes Incolam Civitatis Sieprcen Advs et Citt pctr
Illum Admq Rndm Josephum Przedpełski Officialem Sieprcen Citt pctr Illum
Admq Rndm Josephum Rosciszewski Præpositum Sieprcen Citt per Eumq Rndm
Przedpełski ante omnia satisfaciat Illis Admq Rndus Josephus Przed-
pełski Dilaõni majoris ad aquam sein Judiciis suis in Plocko die septi
ma mensis Octobris Ao elapso 1782 celebratis recesserat idq in Jnr
stanti Et quoniam non satisfecit Proinde Succubuisse Eumq Rndm
Przedpełski Judm adinvenit et decernit Quatenus pro Eiusmodi Succu
bitione Pœnam Simplicem Quatuordecem marcar Pti Judicio vero
per medium durantibus Judiciis sub Pœna Baõnis ex registro Penalium
Publicanda solvat Ptibusq in negotio experiri mandat fn Experimento Ter
minum per decretum Reiectionis conservatum decidendo Controversiis

exauditis Siquidem Perillis Rndus Prep[osi]tus Decanus Siegrcen in Satisfactionem Decreti Judicii sui in Proclio die 17 Mensis Januarii 1782do Dō inter moderna Ptes [illegible] lato regestra divenditar res Patris dt Rndi Dyonisii Kortes derelicti et percepta p Eisq divenditis rebus Pecunia reponit ex Loagi regestro Obliquidatō perceptar et expensar in cumbit Proinde in Ordine peragende Eiusq Obliquidationis et admittendis Regule Decreti superius de actu exarati recessuram ejusdem ad fundum Bri Oppidi Siegre locumq qui commodior videbitur Judicii sui sive GG Camnor Dnūm Plocen captato tempore mutuo Ptium sumptu conducend admonent Quod Judm unius duorve absentia non obstante sive GG Camnī seu unus Glamnium a quaumq Pte quia de adventu sui tempestive faciendo avisatione conducendus et condescensurus ante omnia Computationem Regestror participatorum et exolutarum ad mentem Decti Consistorialis Summar atq rer mobilium et Inventariorum et Summar si quae a quo percepta fuerit dō Illis ad eaq Rndi Dyonisii Kortes derelicti quorum et qualimodo conversar et per quemnam participatar tum et aliis quovis documentor ad Causam hanc recessuror per Illum adm Rndum Decanum Siegrcen suprascri dti Rndi Kortes dativum Victorem qui ad sem probationem juratoria Cessandam demandabit, de Eisq rebus mobilibus Inventariis totaq Suppellectili domestica ac etiam de Summis paratis seu apud debitores existentibus inquiret investigabit Inquiones si quas fuerit expediet Justa excipiet dubia si quae intercesserint resolvet, Summas quascvis Regestris comprehensas et quovis modo emendas quorum et per quemnam qualimodo conversa et participatas erint obliquidabit, detractis Summis juste exolutis Summam restantem Solutionem cum Provisione si debebitur cui competent adjudicabit, Restitutionem seu Bonificationem Inventariorum et rer mobilium decernet pro ut exigent Bonificationem adequatam adinveniet et ad quantum constituet, Ptesq in omnibus et singulis ptensionibus adsentenda mānum Trium et Documentor nihil intactis et inexolutis relinquendo pro justo et aequo finaliter discindicabit, assequiet et moderatus, Trium, Spiget rigores annectet, quod vel cuius decisionibus Partes parere et judicata pati idq sub Pena Bannis illo in Processibus super Pte contravenient publicanda debebunt et tenebuntur Lita per utramq Ptem Pena Septem Marcarum Pola Pti per Ptem Compensanda Judicio vero suo per medium ab utraq Pte sub solito rigore ex regestro Penalium extendendo Solvenda Pro quo Condescensionis Termino Partes quas voluerint et negotium presens postulabit adeant, adeundi sub rigore suprascripto Pena Bannis Comparere et judicata pati Astringuntur &c. Quae in Judicio suo subsegui mandabit

Imberg

ter GG Joannem Jacobum Augustinum Theodorum Michaelem ~~Nadratow-~~
~~skie~~ Victoriam G Adami Rzezotarskii Cōtem et Hedwigim Virginem
innuptam Nadratowskie Actis per G Augustinum Nadratowskii suo
et supra scōrū Actis nūe pltr GG Paulum et Eleonoram de Przeradzkie invi-
cem Conjuges Czachorowskie Citis per maritum suo et Cōtis suae nūe
pltr G Bartholomeum Przeradzki Citis per Eumē Judm exactis Primo
troversiis Civilem Pris actis suum ad Judm edicti decidendo necessariam
hac in Causa Comparitionem documentor per utramq Pteм ad forcum le-
gis in seguem Judiciū suor Cadentia ipsiusq censet DL

ter GG Joannem Jacobum Augustinum Theodorum et Michaelem Nadratowskie
Actis et Citis per G Augustinum Nadratowskii suo et supra scōrū Actis et Citis
nūe pltr GG Ignatium Przeradzki Citis et Actis ac Ursulam Borowiczka
Actis invicem Conjuges per G Ignatium Przeradzki suo et Cōtis suae
nūe pltr GG Paulum Czachorowskii et Eleonoram Przeradzka invicem
Conjuges Citis per maritum suo et Cōtis suae nūe pltr G Andream
Nadratowskii Citis pltr GG Rochum Mackiewskii et Evam de Banko-
wskie invicem Conjuges Citis per G Paulum Czachorowskii Judm
Citaōnes Primum suum ad Judm edicti decidendo necessariam
esse Inquisitionem ad Contenta Productorum et Prōrū Pris in seguem
Judiciū suis per utramq Pteм educenda censet DL

ter GG Augustinum Joannem Jacobum Theodorum et Michaelem Na-
dratowskie Actis per G Augustinum Nadratowskii suo et supra scōrū
Actis nūe pltr GG Paulum Czachorowskii et Eleonoram Przeradzka
invicem Conjuges Citis per maritum suo et Cōtis suae nūe pltr Judm
Civilem Pris actis Pri Citis suum ad Judm edicti decidendo Controversi-
is exactis necessariam esse hac in Causa Inquisitionem in Proba-
tionem Pprietatis Subditatis Eor Antonio Citatis Subdito
nupte per Pteм actis extradi aut bonificari potuisse ad Sententa Majoris
et Primi Pris actis per utramq Pteм in seguem Judiciis suis educen-
dam adinvenit DL

ter MM Casimirum Jacobum et Stanislaum Rokosowskie Capitaneos
Bachtinenses actis per Eumē M Jacobum Rokosowskii suo et Fratis suor
nūe pltr M Stanislaum Rokitnicki Tribunum Reipcae Citis per G Jose-
phum Lesowskii sufficienti Comparitione a M Rokitnicki Citis ut non
urgente Parte actis personalem Comparitionem Eiusq M Stanislai
Rokitnicki Citis per anteriūs decretum Judiciis suis demandatam
adinventa Partibus experiri Judm mandat In Experimento satisfa-
ciat idem M Rokitnicki Stanislaus Actis Dilationi Majoris ad quam
se in anteactis Judiciis suis hac in Causa receperat idq instanter
Et quoniam non satisfecit Proinde succumbisse Eumē M Roki-

trici Citt Judm declarat decernendo quatenus Idem m Rolitzi-
chi Citt in vim Succubitionis Eiq dilaõis Majoris Solvat Panam
simplicem quatuordecem marcar Pticijudicio per Medium durantib⁹
Judiciis suis sub Pena Baõnis in Casu Contraventionis in determinio
Judicior suor distinctim Publicanda, alteriusq; Cautam Jo Eng "Pribus"
Jus prosecutione adiõnem Prior acts contra Idem Citt suum ad Judicium
edit decidendo Controversias Pium inductis exandictis in ista Scri-
pto manuali de data Eius in Biatta sq die 28 Mensis Ao 1777 per m
Stanislaum Rolitzichi Citt in rem ob m Adami Rohosowski actis pa-
rentis super Summam in unum computatam mille Duodecem Flor
Pol dato Manuq Eiusq m Citt subscripto decernit Judm quatenus
Idem m Stanislaus Rolitzichi Citt memorat Summam Mille
Duodecem Flor Pol uti per Idem Citt pro reali debito agnitam
in et pro Pena secunda pt Fm S Michalis Arch Anno Ioventi
ventura Coram Offo et actis Cren Pwam sub Pena Baõnis in Casu
Contraventionis circa maõnem inibiq faciendq Publicanda solvat
et realiter enumerent Lucta per Citt Pena Trium marcar Pol
Pti acts in Pno et sub rigore quo supra Judicio suo totidem in
instanti sub solito rigore ex regestro Penalium extendendo
solvendã Nihilominus in Sublaõnem trinar Condemnaõnum uni-
us Fra 4 pt Fm Sagnetis Virginis et martyris prxa scilicet
die 24 Mens Januarii Ao 1781 alterius Sabbo ante Fm S Hedvi
gis Vidua Electa Dej scilicet die 13 Mens Obris Ao Eoq Tertia
deniq Fra 4 pt S Hedvigis Vidua Electa Dej scilicet die
16 Mens Obris Ao proxito 1782 Omnium in Judiciis suis hic in
Siepre ex pte Eorq mm Rohosowskich acts super Eoq m Ro
litzichi hac in Causa obtentar et Publicator Solvat idem m
Rolitzichi Citt pro qualibet Earq Condemnaõne per Denam Dupli
cem Quatuordecem marcar Pol Pti acts in Pno et sub rigore quo
supra Judicio suo per Medium Earum marcar in instanti sub di stin-
cto rigore ex regestro Penalium extendendo D P V.

Inter Mm Casimirum Jacobum et Stanislaum Fratres germanos Roho-
sowskich Capitaneiq Bachtinen acts per Eumq m Jacobum Rohoso-
wski suo et Fratr suor nme pltr Infidelem March Jachymowicz
Arendatorem anteactum Propinaõnis Siepren Citt et Judicentem
pltr, Reum Infidelem Judicem March satisfacere anteriori decreto
Judicii sui inuncta pnãlis Comparitionis Judm constet
in instanti et quoniam Comparitionem pltr in scribet Proinde Satis-
factione hoc in puncto adinventa, teneri quoq Eumq Citt satisfacere
Dilationi Majoris ad quam se in anteactis Judiciis suis re

capevat

coperat censet instantanee, Et quoniam non satisfecit Proinde e succubuisse Eunq Justi delem March Jachymowicz Judex adinvenit et decernit Quatenus pro huiusmodi succubitione Penam simplicem quatuordecem marcar Pod Judicio vero suo per medium duranq Judiciis ppetq sub Pena Banis ex regestro Penalium Publicandis exoluat Pribusq in negotio experiri mandat In Experimento Controversiis Prium inductis excussis necessariam esse hac in causa communicationem documentor Causam ipsam enucleanq prosequen Judiciis suis per utranq Partem ad ipsorum legis subsequenq censet &c

ter M Josephum Henrici Capinum Dobrinen in Exercitu Sri Collonelum Actr per Gr Petrum Rudowski, Albu Mcor Barnissum Castellanum Masovie Ordinum Aquile albe et S Stanislai Equitem Patronum et Maverian Actr filiis M Josephi Podolski Palatini Plocen Filiam Minorennem Filiasq Podolski Actr per G Joannem Szczepkowski inveñum Plebanum, Satisfaciat Jm Franciscus Podolski Castellanus Ducatus Masovie Dilationis Suspensionis ad quam se in anteactis Judiciis suis hac in Causa per G Bonaventuram Ciołkowski recoperat idq in Instanti Et quoniam Ja Jm Podolski Castellanus Ducatus Masovie loco Satisfactionis Eidq Dilationis Suspensionis Manifestationibus binis prima die 17 Mensis Octobris 1782 altera die 23 Mensis Januarii Ao Ipsius utriusq Coram Actis Cren Plocen in Mtawa per Gladamum Sosnowski nunc sui facti Suspensionem quasvis sine consensu Eiusdem Jm Podolski receptas esse ediserentibus sese tutatur Proinde Judex attentis supradictis Manifestationibus suspensaq Satisfactione Eidq Dilationi Suspensionis a Decisione Causae ipsam decernit Quatenus supradictus Jm Podolski Castellanus Ducatus Masovie comparebit in Eam Justi Rotham put circa Agitationem Causae ipsam in anteactis Judiciis ventilatae G Bonaventurae Ciołkowski comparenti suo ad recipiendq hancce Dilationem Suspensionis eamdem non dederat nec Eunq requisiverat idq in sequen Judiciis suis hic in Sepra celebrand, put quam comprobationem subsecutam vel non Judicium decernet id quod Juris erit &c

ter GG Antonium Ligowski et Thomam Iglenicki Actr pltr tum GG Fabianum Gumiński Sebastianum Lucam et Matheum Dzierzgowskie Ignatium Rychalski, Stanislaum et Jacobum ac Thomam Brudzińskie Actr per G Laurentium Bronikowski inveñum Plebanum Et quoniam G Gaspar Brudzinski Actr ipsum in Trno disparet et se condemnare permittit Proinde super Eod Actr disparente apprehato decreto Condrli in Bonis hozice Feria 3 put Ita Solennia Paschae die 2 Mensis Aprilis Ao prae elapso Inter Actr ab una Et Eunq G Gaspar Brudzinski Actr disparem pte ab altera hinc et illinc plato Actis Cren Plocen die 2 Mensis Julii Ao Eod oblatuato

cassatisq maõnibus contra hocce Decrum interpositis et quovis Processu ex pte Eiusq Citt super actt si qui intercessit, in negotio Principali raõne satisfactionis Eiq Decro et hoc in lucro ultimariæ fortis finalis faciendæ Executionis decernitur Condemnaõ et properagenda Executione ad m loci Capneum remittitur Publicatum

Inter GG Alexandrum et Rochum Lisowskie actt per Eunq G Rochum Lisowski suo et Fratris sui nne pltr GG Laurentium Sierakowski suo et Eiusq G Pauli Brudnicki nne pltr G Josephum Lisowski Citt et Indicen pltr, Et quoniam G Joannes Czachowski Citt presenti in Trno disparet et se condemnare permittit Proinde super Eoq Citt disparente in lucro Contraventionis Decro iniunctæ Communicaõnis documentor inter ptes modernas plato in lucro ulterioris fortis finalis faciendæ Executionis decernitur Condemnatio et pro peragenda Executione remittitur ad m loci Capneum, cum Comparen vero Causa psens ad Convictionem disparen suspenditur T.C. Publicatum

L Paulum Brudnicki Citt per Eunq G Laurentium Sierakowski

Inter Gm Joannem Kęsicki actt per G Bartholomæum Gutowski Et quoniam Infidelis Lewek Doda Judæus Sieprcen Citt psen in Trno disparet et se condemnare permittit Proinde super Eoq Citto disparente approbato anteriori Processu raõne Soluõnis Summæ Trecentor Tyng cum Provisione in lucro ulterioris fortis finalis ac indilatæ faciendæ Executionis permittitur Condemnatio Quæ decernitur et pro peragenda Executione ad Magnificum loci Capneum remittitur Publicatum

Inter GG Benedictum Bronirski et Mariannam Rzeszotarska invicem Conges actt per Maritum suo et Contis suæ nne pltr, G Antonium Rzeszotarski de Rzeszotary Vexillifer Exercituum Rni Citt pltr G alterum Antonium Rzeszotarski de Milewko Citt per G Josephum Losowski Judm Citaonem Ptis actt Pti Cittæ suum ad Judm editt decidendo Controversiis exauditis necessariam esse hac in Causa Communicaõnem documentor in sequen Judiciis suis hic in Sieprc celebranq per utramq Ptem ad pscrum legis subsequendam et pstandam adinvenit T.C.

Inter Gsos Paulum Parentem Mathæum, Mariannam et Victoriam Filium et Filias Rzeszotarskie actt per Parentem suo et Filii ac Filiar suar nne pltr, G Antonium Rzeszotarski Vexillifer Exercitus Rni Citt pltr G Antonium de Milewko Rzeszotarski Citt per G Josephum Losowski inscrum Ptenten Judm Ciõnem Ptis actt conq Ptem Citt suum ad Judicium editt decidendo necessariam esse Communicaõnem documentor hac in Causa ad pscrum legis in sequen Judiciis suis per utramq Ptem subsequenq censet T.C.

Inter GG Franci

GG Franciscam Brudnicka primi dti G Francisci Xięzopolski secundi
exhost voti dti G Pauli Roginski Relictam Cōtem Ciduam Matrem et Va
lentinum Xięzopolski Actis Filium per Eumq G Valentinum Xięzopolski
suo et Matris suę nāe plūr coram Judicio Hoc compareñ Liat quid
GG Joannes Czachowski et Catharina Humnicka Conges Compariti
rem non inscribunt Attamen Condemnāone hic in Regesto in Judiciis
suis die 15.mo 8bris āo elapso 1782 ex Pte actis super Exiq Dtt in causa
hac rspta expulsionis de Sorte tradita Bdi Brudnice in lucro ulti
mario obtenta plenarie mente legis convicti esse deducuntur
Proinde non obstante Contumacia Pris Citte Judm Pti actis reg ob
um inducere mandat Jn Juductione negotii Quoniam Sors Jmpos
Bdi Brudnice in Processu super Pte Citta producto obloquente Traditione
ossa Ba b in Crno Festi Sacratissimi Corporis Christi dni āo elapso 1782
in fundo memorato Bdi Brudnice peracta Coram Judi Cron Plocen die
1ma Mensis Augusti āo Eiq oblatuata pro re Pris actis tradita esse denun=
ciatus explanante quoq māone die 1.mo Mensis Augusti āo ut supra
Coram Judi Cron Plocen ex pte actis cum Citt ratione expulsionis
facta de pdicta Sorte Jpsi actis expulsi esse deducuntur Quocirca
Judm suspensa tantisper decernenda Penalitate pro Expulsione
mente legis super Pte Citt inogando necessariam esse Condemnationem ad
fundum Bdi Brudnice Sortemq sibi actis traditam GG Caninos Ter
restrium Plocen unius absentia non obstante in et pro Feria 2da
post Festum SS Petri et Pauli Apłor āo Eiq Jmēdenti conducere
advenit Qui GG Canini mutuo Pticum sumptu conducendi Sorte
censuri reproductionem traditionis ac totius processus per Ptem
actis subsequendq demandabūt. Quibus reproductis Probatisq
per actis sui de Sorte tradita Expulsione Penas tam pro Eadem
Expulsione quam pro attentatis violentiis si quę apparebunt
inogabunt, et Eamq Ptem actis in pdictā Sortem reinducent. Calu
lum si debebitur excipient, Jnquiones juratorias si necessitas exi
gent expedient, Justa p Oportunitate negotii excipient, Satis=
factionem omnimodam cis et ague competentem Eiq et Pte
riabunt, Penas in Sublāonem Processus extendent, totamq Eam
causam ad Contenta Dni et māonum Pris actis non obstante Contumacia
Pris Citt pro Exigentia legis et Justitiæ nihil intacta et irresoluta
relinquendo finaliter decident diffudicabunt et moderabuntur
Quod decisioni Ptes utrobiq parere et acquiescere ac judicatis
pati sub Pena Bānis illo in Crno Condnis super Pte contra
venientis Publicanda debebunt ac tenebuntur. Lata Pena
Septem marcar Rdo Pri jur Ptem Compendiandi Judicio autem

suo

suo tobile, per utramq; Ptem sub rigore ex regestro Penalium Exc
tendendo solvenda. Pro quo Condnis Trno Ptes quod voluerint, Negot
umq; Causa, ipsem proposcent apponent, addendi vero sub rigore
prout supra parere et judicatum pati obstringuntur &c.

Inter GG Petrum Saprodki et Magdalenam Kowalewska invicem Conjges acto
per maritum suo et Contis suis nñe pltr Et queniam mm Stanislaus
Robitschki Tribunus Siepreen et Catharina Kosinska primi dñi Gstanislai
Osiecki 2di ad presens voti invicem Conjges Victricis et mater et Ignatius
Osiecki filius ac proximus Citti ipsa in Trno disparent et ese con
mnare permittunt Pronde super Eisq Cittis dispare approbato
anteriori Processu super G Ignatio Nadrowski plenarie perducto
ratione Solutionis Summe Centum Aurorum cum provisione et ali
ad Citam stantiam Trno comprehensa per mittitur Condemnatio
qua decernitur et pro peragendo Executionem ad magnificum
um loci Capitaneum remittitur

Publicatum

Inter Gm Antonium Borowski acto et Citt pltr, GG Joannem Zglenicki et ag nothem de
Uminskie invicem Conjges Parentes, Valentinum et Gaspar filios Zglenickie
Citt et acto per maritum et Parentem suo et Conjs ac filiorum suor nñe pltr
Judm Ciones Ptium suum ad Judm edicti decidendo necessariam esse hac in
Causa Inquisitionem ad Contenta Pronotum ac Trnor Ptium in seguen Judiciis
suis per Ptem utramq; educenq; constet J.C.

Inter GG Catharinam Kesinska ad G Casimiri Kowalewski Relictam Contem Vi
duam matrem et Matheum filium Kowalewskie acto per G Petrum
Rudowski, m Antonium Zglenicki Tribunicq Siepreen Citt per M Ban
isium Zglenicki ad Repositionem Comparentis a m Antonio Zgli
nicki Citto Datus Eiq Citto Dilao majoris ex quo Causas su
as majoris importantie in Judiciis Tribus Novogrodens distri
ctus Nominen nunc pltr attentat ad seguen Judiciu suor
Trnos hicL in Sequens eisq Judiciis literatoriis Documentis
pbare tenebitur J.C. Siepreo celebrando, quam Dilationem

Inter Gnos Ludovicum, Matheum Ignatium, Dionisium, Albertum et Michaelem
Fratres inter se Patruelles Rzeszotarskie acto et Citt pltr, Apolo
niam Rzeszotarska ad G Caroli Osiecki Relictam Contem Viduam ma
trem, Stanislaum et Petrum filios Osieckie acto per eumq G Ludo
vicum Rzeszotarski suo et seqrum suor acto et Citt nñe pltr, GG Joannem Pa
rentem Antonium et Bartholomeum filios Kesielie Citt et acto per
Bartholomeum Kesielki suo Parentis ac Fratris suor nñe pltr, Judm
Ciones Ptium suum ad Judm edicti decidendo necessariam esse Inqui
sitionem per utramq; Ptem ad Contenta Pronotum et Trnor Partium
in seguen Judiciis suis educenq; constet J.C.

Inter G Joannem

1er G Joannem Antonowicz actt pett, Infidelem Marck Jachymowicz Judeum et mercatorem Siegrcen Citt per G Paulum Zoltowski Jeneri Pten actt Docere Pten Citt de Irno et Contentis Cionis suae in Instant Et quoniam non docet Proinde dare Citta a Derno et ad Causa ad proven libera pronunciatur.

2er GG Paulum Sutkowski et Lucam Sutkowski tum Julianam de Sutkowskie Invicem Congos actt per Eumq G Paulum Sutkowski suo et aliorum actt nine pett, G Josephum Dębski Citt per Em Bernardum Malewski, GG Bernardum Malewski et Josepham de Dębskie invicem Congos Catharinam et Annam Virgines in nuptas Dębskie Citt per Eumq G Bernardum Malewski suo et Conjs suae ac Sororum Eius nine pett, Quoniam Comparens G Josephi Dębski Citt Eumq G Dębski infirmum esse infert et Justum put ad recipiendam Dilationem Infirmitatis a Gesato G Dębski communiter habet In Judiciis quem Justum expleri Proinde datur Dilatio Infirmitatis Eidem G Josepho Dębski Citt pro sequendis Judiciis suis Quam Dilationem Infirmitatis Ipsem et G Josephus Dębski in sequendis Judiciis suis comprobare tenebitur J.C.

3er G Matheum Malanowski actt pett et mm Barbaram de Borowskie actt M Gaspari Zglinicki Tribuni Siegrcen Relictam Conjm Viduam Matronam Antonium Franciscum et Joannem Filios Zglinickie Citt per Eumq G Franciscum Zglinicki suo Matris et Patris suorum nine pett, Judex Terminum per antea decretum Judicii sui inter moderna Pett Latum conservatum decidendo decernit Quatenus Partes in Satisfactionem Eidem decto Documenta sua Judicii sui concernentes Summarie comportent et sibi communicent in instanti Et quoniam G Matheus Malanowski actt Documenta sua per se comportavit Pti communicavit, hacq Documenta suum per Judicii confrontata extiterent, Proinde comprobet realitatem comparitionis et communicationis per se Documentorum et additum mis Judicis ad pronuncianda Jura Rotham Constituit Jta G Malanowski quo attento Juste satisfecisse Eumq in principis Judex adinvenit Pars vero Citta Documenta sua in sequendis Judicii suis hic in Siegre celebrandis similiter comportare et Pti communicare tenebitur, Causam ipsam in Ecclesiae sequendis Judicii Judicio deinceps declarat J.C. Cum Summarie

4er GG Jacobum Czarnowski et Mariannam Chrzewska primi actt G Ludovici Rzeszotarski secundi ad ipsorum voti invicem Congos Victricem et Matrem Adamum Stanislaum Evam et Mariannam Rzeszotarskie Principes et Principes Filios et Filias Minorennes actt per Eumq G Jacobum Czarnowski suo et supra scriptorum actt nine pett Et quoniam G Albertus Rzeszotarski Citt dispensent in Irno dispari et se condemnare permittit Proinde super Eumq Citt dispensatione in lucro satisfactionis decto in merita Communicationis documentorum Judicii sui solicitatis Summe Centum Typis cum Provisione permittitur Condemnatio quod decernit et p peragenda Executione ad Mandatum Capitaneum remittitur Publicatum

Inter M Antonium Rzeszotarski Vexillifer Exercituum Rñi Actr pltr et Stanislaum Rzeszotarski Citt et Judicem pltr Judm Cionem Pris actis Pti Citt super ad Judm edit decidendo Controversiis Exaudithi necessariam especiem in Causa Communicationem Documentor Causam Josephi enucleantium in sequem Judiciis suis per utrumque Pten ad Josephum legis prestandam censet &c.

Inter GG Paulum Czachorowski, Ignatium et Andream Rzeradzkie, Antonium Orzechowski, Jacobum Bernardum et Joannem Klosinskie Actr per GG Paulum Czachorowski et Bernardum Klosinski suo et aliar actr nñe pltr, et GG Andream et Sophiam Orzelunska invicem Conjges, Hieronymum Parentem, Hedwigim Virginem innuptam Filiam, Michaelem Joannem Augustinum Theodori Nadratowskie Citt per G Andream Nadratowski suo et suprascriptor Citt nñe pltr, GG Evam de Sanlowskie primi ad N Dominici Nadratowski secundi ad Josephi voti Gri Rochi Machczynski Conten seu utrorg Conjges, Adamum Rzeszotarski et Susannam seu alterius nñis de Nadratowskie Coniuges Citt per Eumg G Rochum Machczynski suo et suprascriptor Citt nñe pltr, GG Petrum Cwitarski et Theresiam de Sanskie Conjges Citt per Maritum suo et Conthi sue nñe pltr, Judm Cionem Pris actis Pten Citt super ad Judm Pten ademptionis Fundor et Prator Hortor ac Sylvar aliar g Prestensionum et Damnor edit Decidendo Controversiis Pten in ductis exaditis necessariam esse Condnem GG Canonicor Trium Ploscen eminus Absentia non obstante ad Fundum Pdi Rzeradz parva condescendor adinvenit Quod Offm Canonicale Trium Ploscen captato tempore Juxta decadentiam tempestive faciendo avisatione mutuo Partium sumptuosa ducenq et condescensus Comportationem Documentor Causam Josephi eiusdem per Ptes pro Justo subsequenq demandabit Qua sub cauta Comportatione de Ademptione Fundor Agror Prator Sylvar Juniorum damnis Violentiis ac quibus cis Prium pretensionibus inquiret investigabit, singulos expediet Justa et Calculum ex ademptis Fundis si paterint excipiet, rehabitionem horum Fundor quos debebitur sententiabit, Penas super quo interent extendet, Pomificationem et satisfactionem cui et a quo debebitur estimanq adinveniet Canonicum Josephum pro Exigentia legis Justitie Documentor ac Juris actis nihil intacto et irresoluto relinquendo finaliter decidet dijudicabit et modorabitur Cuius vel quod Decisioni Ptes parere et judicata pati debebunt ac teneabuntur idq sub Pena Banonis illo in Trno Condnis super Pte contravenienti Publicanda duplo Pena Septem Marcar Pott Latti per Pten sibi ente Publicanda duplo Pena ab inde compensanda Judicio suo totiq in Justanti per utrumq Pten sub solito rigore ex regesto Donatum extendendo solvenda Progus Condnis Trno Ptes quos voluerint negotiumq Causa Josephi proposuerit adcitent, adcitandi subsimili rigore compareant et judicatum patiantur DDV

Inter Infideles

Infideles Judices Smul Berkowicz et marek Samuelowicz Mercatores Siepreen actõ plto mro Ignatium Wenda et Rosaliam Rudowska Conjuges Litt et Judicem per Petrum Rudowski interum Plentem Licet quidem m Stanislaus Rolitnicki Tribunus Siepreen Litt Comparitionem non inscribit cum vero Condemnãone coram actis Cren Plocen die 12ma Mensis Novembris 1781 Ao pte decem Cren Plocen mianctæ Solidos Summarum Quadringentos Quinquaginta novem Flor Grosso Viginti ac Me dii pte Infideli Berek Samuelowicz alteries Centum Sexaginta quatuor Flor Grosso Sex pte Infideli Smul Berkowicz cum pena lita Trium Marcar pte adjudicatã in Trino satisfactorio circa manifestãonem rãone non exolutionis supra scriptæ Summæ Contraventionis decreto ex pte Judicis et Publicata juxta legem plenarie convictus esse deducitur Proinde Judex non obstante Contumacia Ejusq m Stanislai Rolitnicki Tribuni Siepreen pte acto negotium introducere mandat Introductione Negotii ante omnia satisfaciat m Ignatius Wenda decreto antedicti Judicii sui in puncto demandato Ipsi Reproductionis Traditionis in Bonis Kuski pro re Ipsius expedite ac totius Processus inter se ab una et m Stanislaum Rolitnicki Tribunum Siepreen pte ab altera subsecuti id in instanti Et quoniam m Satisfactionem tam anterioris decreti quam Sententie Judicii sui imprimis decem Cren Plocen Summam Sex millium Quadringentos Quinquaginta quatuor Flor Grosso undecem Solidos suos et denarios totidem pte Scripto Cambali die 7 Julii 1780 in Loco datuato per m Stanislaum Rolitnicki in rem m Ignatii Wenda dato solvi apecurat cum Provisione per quinque Centum computanda ac pena lita Septem Marcar pte adjudicatus inter se ab una et supra scriptum m Rolitnicki die 23 Mensis Julii 1781 Ao pte ab altera platum, dein mente Ejusq decreti Cren Plocen Condemnãonem in Trino satisfactorio rãone non Exolutionis prioris Summa Sex millium Quadringentos Quinquaginta quatuor Flor Grosso Undecem Solidos suos et denarios totidem pte cum Provisione et lita pena Septem Marcar pte adjudicata Contraventionis ejusmemorato decreto super pfato m Stanislao Rolitnicki Tribuno Siepreen circa manifestãonem obtenta et Publicatam, ac post virtute Eiusdem Condemnãonis Traditionem Offsam per Offm Cren Plocen Bruograbitum in Bonis Kuski die dd Mensis Augusti 1781 Ae expeditam pro re sui subsecutam et actis Cren Plocen die 31 Mensis et Ao quo supra oblatuatam reproduxit Proinde Satisfactione in Juris adriventa Controversiis Eadem Litium inductis Eaundem Licet quidem Infideles Judæi Smul Berkowicz et Berek Samuelowicz mercatores Siepreen virtute decreti Judicii sui hic in Siepre die 1ma Mensis Junii 1781 Ao inter se ab una et m Stanislaum

in Saum Politnicki Tribunum Siepracen pte ab altera p̃lati Solucionem Summaꝝ et quia Infideli Berekiamuelowicz Quadringentos Quinquaginta novem Flor groſſ Viginti ac medii Pol̃ Jam vero Infideli Smul Berkowicz Centum Sexaginta quatuor Flor groſſ Sex Pol̃ cum Pena lucta Trium marcar Pol̃ adjudicantis et Condemnationis ex pte sui super ꝯpato mꝯ Politnicki Ex Eoꝝ Decreto Judicii sui in Prno satisfactorio ratione non Solucionis Gripar binar Summaꝝ Contravencionis ꝯ Decreto Coram actis Crem Plocen die 12ma Men ꝯbris Ao Eoꝝ 1781 circa matronem obtenta et Publicata ac ex ratione actus Executionis seu Traditionis ex pte sui per Ofm Crem Plocen Burgrabiatus in Bonis kuchi die 13ta Men Augusti 1782 Ao Subsecute et actis Judicii sui hic in Siepruc die 11ma Men ꝯbris Ao Eoꝝ oblatuate per m Rosaliam de Rudowskie m Ignatii Wenda Contem seposita Traditione pro re manti sui super totalia Bona kuchi et Sortes Komorowa ac Szafty seu polius super totalem Proventum hoc̃e Bꝝ M Politnicki ex progativa Maritali respiciem primitive subsecuta ꝯtra die impugnata et peragi non admiſſa Capiata Traditione in rem m Wenda seniem Solucionem supraexaratoꝝ Summaꝝ binaꝝ cum Provisione et Lucis Marcis inrogandis pro contravencione Decreti ac in Sublationem Processus Penas per mm Wendy Conges exolvend aut in Casu renitentie Exolucionis Exdivisionem Sortis ꝓportionate Bꝝ kuchi seu Proventus m Politnicki respiciem Traditionem, et pro impugnatione ac non admiſſione Traditionis Penas inrogandas super hisce meis Wendy exposcunt et Prno suo concludunt, Cum vero primitiva Traditio superius de actu exarata pro re m Wenda in Summa Originali Provisionali Lucis Penis et Processu decreto Crem Plocen adjudicatis ex Processu Ulne obtento tam super Bona kuchi et Sortes Komorowa ac Szafty G Ignatii Osiecki hereditꝝ Jure adivitalitio Nec Catharine de Kosinskie primi ꝺ Gethanislai Osiecki ꝺcti ad Jpsius coti m Stanislai Politnicki Tribuni Siepracen Comitis Subsecta, quam potius super totalem Proventum ex hisce Bonis Eunq m Politnicki ex progativa maritali concernentem tanquam in onere Eius ꝓprio rite subsecuta esse ꝓbatur, Traditio ꝓpostera super primitivam ex Jure legis subsequi nequit, Proinde Judex attenta legalitate et ꝓmptitudine Tradicionis super Proventum pre m Wenda subsecute supra scriptus Judeos Smul Berkowicz et Berek Samuelowicz Cassationem Gripse Traditionis Mco Wenda seniem Solucionem Summaꝝ suaꝝ seu Exdivisionem Sortis Bꝝ kuchi aut ꝓventus ex Eius a m Wenda tantisper ꝓtendere ullam Penalitatem pronadmissa per Contem m Wenda uti nullo violenti modo imo insidie impugnata traditione unquam curari arbitratus Imo Eoꝝ mm Wendy Conges ab Impetitione supradicti Judicis usq ad Exolucionem seu Extemationem Summaꝝ liberos pronunciando Ex Summis Objectis

Actum in Sie

Actum in Siepraw in Terminis Communibus Terrestribus Sloan Sabbatho post Diem Exaudi proximo videlicet Die Septima mensis Junii A Domini 1783tio Celebratis.

Inter Gr Josephum Brudnicki Actr pltr Et quoniam Gr Paulus Czachorowski de Krzeszowice Citt Cosey in Trno disparet et se condemnare permittit Proinde super Eoq Citto disparente ráone non Extraditionis unius Paris Boum violenter interceptor Bonificáonis q Carentiæ laboris ac aliar Circumstantiar Trnis comprehensar permittitur condemnáo quæ decernitur et pro peragenda Executione ad M loci Capitaneum remittitur Publicatum

Inter Tomam Josephum Nowicki Civem Siepraw Actr per Gr Bartholomæum Gutowski Et Quoniam Infidelis Jakob Lewkate dictus Rypinski Judæus Siepraw Citt Cosey in Trno disparet et se condemnare permittit Proinde super Eoq Citt disparente ráone Solúonis Summæ Undecem Auricalcor hungr et duor Imperialium permittitur condemnatio quæ p peragenda Executione ad M loci Capitaneum remittitur

Publicatt

Inter Gm Ignatium Zglenicki Actr pltr Gr Stanislaum Zglenicki Citt et Gm Evam de Zglenickie olim Gr Nicolai Rudowski Relictam pltr Gm Evam de Zglenickie olim Gr Nicolai Rudowski Relictam Contem Viduam Citt pltr Gr Mariannam Zglenicka Virginem innuptam Citt per Eumd Gm Stanislaum Zglenicki Et quoniam Gr Eva de Zglenickie olim Gr Nicolai Rudowski Relicta Consors Vidua Gr Albertum Rudowski eiusq olim Gr Nicolai Rudowski maiti sui Fratrem germanum pro Curatore sibi assignand exposcit Proinde Judex in hac causa legi Eiq Gr Rudowska Judicium Gr Albertum Rudowski pro Curatore assignat quem Pars Actr pro regend Judicii sui adatare tenebitur, Jam vero Causam Judex ad Eosq sequens Trnos suspendit Ht.

Inter Gros Augustinum Joannem Jacobum Theodor et Michaelem Hieronymum Nadratowski Citt Contem seu utros q Conges Patrum Victoriam Gr Adami Rzeszotarski Contem seu utros q Conges et Hedvigim Virginem innuptam Nadratowskie Actr per Eosq Gros Augustinum Nadratowski et Adamum Rzeszotarski suis et suprascr Actr nomibus pltr, Gros Paulum Czachorowski et Andream Nadratowski Citt pltr, Gros Jacobum et Bernardum Klosinskie Citt pltr, Gros Bernardum Klosinski suo et Fratris sui nme pltr, Citt per Eumd Gr Bernardum Klosinski suo et Fratris sui nme pltr, Gr Antonium Osiecki Citt per Eumd Gr Ignatium Przeradzki dicti Patris Citt pltr, Gr Andream Przeradzki Citt pltr Gr Paulum Czachorowski Citt pltr, Gr Andream Przeradzki Citt pltr Et quoniam Gr Ignatius Przeradzki Citt Cosey in Trno disparet et se condemnare permittit Proinde super Eoq Citt disparente ráone

attentatar violentiar permittitur Condemnão et pro peragen
da Executione ad M loci Capneum remittitur cum Comparen
vero Causa psens suspenditur ad Convictionem disparem Publicatum

Inter G Michaelem Lazowski actt pltr, M Josephum Calasantium Kam=
penhanzen Capitaneum Sieleceum per G Petrum Rudowski, N N Lau=
rentium Simowicz Xaverium Myslakowski, Honestum Joannem
Zamanski Citt per Eunc Tandem affectantibus Partibus reici
tur Causa psens ad sequen Judicior suor Trnos H.

Inter M Martinum Zorawski Dapifer Pltus Plocen actt per G Josephum Losowski
inscrum Plentem, M Benedictum Jezewski Exercituum Rni Gnalem
Citt per G Nicodemum Skwarski Inscrum Plentem Judm Citati
onem Ptis actt conq Ptem Citt suum ad Judm edictt decidendo Contro
versiis Ptium inductis exauditis, Quadoquidem Judicio suo deduci
tur Decreto Tribunalt Petricoviae in Judiciis Gnalibus Rni Feria
4 pt Fm S Francisci Confessoris proxima scilicet die 10 mensis
8bris Ao 1781 Inter M M Martinam de Oborskie ott M Alberti
Jezewski Dapiferi Plocen Relictam Contem Viduam Matrem et
Nicolaum Ensiferi Raciązien Filium Jezewskie Josepham de Jezew=
skie M Francisci Kozicki Camini Trnis Ciechanovien Contem seu
utrosq Conges tum Mariannam itidem de Jezewskie Sulinska Re=
lictam Viduam ac M Benedictum Jezewski Generalem in
Exercitu Rni nec non ott Illrum et Rndmum Michaelem Suffra
ganeum Plocen ac M Martinum Dapifer Plocen Zorawskie ac
alios in Comparitione Eiusq Decri expressos plato Eunc M Be
nedictum Jezewski Generalem in Exercitu Rni Citt semi duplici
vadio Capitaneali pro Pte Eiusq Judicii Tribunalt penalem
extitisse, hoccej semiduplex vadium Eoq Decro Tribunalt ott Illrum
et Rndmum Zorawski Suffraganeum Plocen M Martini Zorawski
Moderni actt Fratrem germanum intercedendo pnominatt M Je=
zewski Citt ad exolvendum obstinctum esse, in virtuteq Eiusdem
Decri Tribunalt pmissum semiduplex Vadium Capneale Eunc
ott Illrum et Rndmum Michaelem Zorawski Suffraganeum Plocen
ad aerarium Judicii Tribunalt testante quietaone Coram actis
Eiusq Judicii Tribunalt die 10 men 8bris Ad Eoq 1781 per G Adal
bertum Rotermundt Judicii Tribunalt Instigatorem in Prnam
plibati ott Illrmi et Rndmi Zorawski Suffraganei Plocen reco=
gnita exolvisse, Proinde Judm attentis suprascris Decro Tri
bunalitio et Quietaone decernit Quatenus M Jezewski Cittus

hocce

hocce semiduplex Vadium Capneato M Zoraw[s]ki Capitaneo Plocen
acti seu eius Spli Plenipotentiario in et pro Crmo Dño Matthis S Joannis
Bapte Ao presen[t] pre[se]ntibus Coram Officio et actis Cren Plocen
sub Pena Banitis in Casu Contraventionis circa Manutenen[tiam] in
ibiq faciend[a] Publicand[a] solvat et enumeret Cuita per Citt Pena
Septem marcar Pol Pli acti in Crmo et sub rigore supra[scri]pti
Judicio suo tutiq in Instantia sub solito rigore ex Registro
Terrestrium extendendo Solvenda D[ecre]v.

Inter Gr Josephum Antonii Wolczki Bogumilam Gr Francisci Dubiecki Comites Vin-
centiam Juliannam et Evam Virgines innupta Malawskie ac Car Ma
ritos acti per Gr Ignatium Miłobędzki Burggr Cren Plocen in sectum Plem
Gr Michaelem Camienium Dom et Ignatium Burggr Cren Plocen fra-
tres inter se germanos Miłobędzkie acti pltr Gr Michaelem Ma
lawski acti per Gr Ignatium Miłobędzki M M Robertum et Jose
phum Kamienhauzen Succameranie Varsavien Citt et Judicentes
pltr Judm exaudito Plium Controversiis Cionem Pros acti seum
ad Judm dicti decidendo decernit Quatenus Car Citt Testamen-
tum ultime voluntatis obt Gr Francisci Malawski tum et Documen
ta quevis post fata Eius in Bonis Partis Citte subsecuta dese
licta pro quor Computatione in Crmo Plis acti conveniendo se-
quenti Judicio Cadentia hic in Siepne celebranda previo Com
probatione Gr standa comportet D.C.

Inter Gr Stephanum Dobrzki acti pltr Et quoniam Gr Josephus Leszczynski
Citt Cren in Crmo disparet et se condemnare permittit Proinde
super Eod Citt disparente ratione Solutionis Summa Quatuor
Aureor hungr pro Equa ab acti modo licitato accepta cum Provi
sione provenientis in lucro ultenionis fortis finalis ac indilate
faciend[a] Executionis permittitur Condemnatio, que decernitur et
pro peragend[a] Executione remittitur Publicatum

Inter Infidelem Marek Jakubowicz Judeum et Arendatorem Tabernarium
Wolsciense acti pltr Gr Mathiam Wolski Citt pltr Gr Albertum Wo-
szczynski ad acta datum Infidelis Marek Citt pltr Et quoni
am comparet Gr Mathias Wolski ab instantia Comparitionem re-
cedit et Actorem Principalem condemnare permittit Proinde super
Eod Citt disparente ratione decernend[a] Penar tam respectu Contraven
tionis Decreto quam indebita vexa refusionis Gr Litis expen
sar ac adinvenienda incompetentis in actoratu Citti actionis per-
mittitur condemnatio que decernitur et pro perag[enda] Executione
ad Mtr loci Capitaneum remittitur cum comparen[te] Woszczynski
ad convictionem disparen[te] Causa presens suspenditur H Publicatum

Inter G Adamum Smolinski actr et Citt per G Chrisostomum Zielinski
inscrum Plentem GJosephum Kowalewski Citt et actr pltr Infi-
delem Marck Jakymowicz Citt pltr, Infidelem Jakub Lesko-
wicz Citt pltr Judm Trnŏ Ptium tam per Anteinci Decnum Ju
dicii sui quam per Remissionem ab Offo Crem Ploen executionali
sum ad Judm factam conservator ac Adcitaōnem et Paste
sum ad Judm factam conservator ac Adcitaōnem et Paste
GKowalewski contra G Smolinski edictr decidendo Controversi-
is inductis exauditis necessariam esse hac in Causa Personam
tem Compartitionem Ptium omnium pro sequen Judicii sui
hic in Siepr celebranq subsequenq adinvenit Dl.

Inter GM Josephum Rolitinski Tribunum Radzien et Judicem Comitialem
Judicem actr pltr GM Maximilianum Brunonem Comitem in
Moyhowy Sierakowski Castellanum Plocensem Ordinis Sancti
Stanislai Equitem Citt per G Josephum Lempicki G Franciscum
Machinski Camium Trcm Dobrinen citt per G Joannem Krze-
chowski actr Tribus Dobrinen in Lipno in Posichione actr die
25 mensis Februarii Aō currenq inscrum Plentem, Trnŏ Ptis actr
Ltmo adinvento causam prosequi jubet Jn Prosequendo Judm Cōnem
Ptis actr Ptis Citte sum ad Judm edicti decidendo Controversiis indu-
ctis exauditis Quandoquid Judicio seo deducitur MM Stephanum
Dobski Jurisdatorem et Franciscum Machinski C J Dobrinensem
quaestionem Contractu venditonis respectu resignaōnis Bdi et quid
in Pltu Lijowice Oppidi Stawiska Rejowka, Villar Staniszcza
Rahowice, Labiszcz Rudnia, Wysokie, Kobiczow cum attinentiis
jam vero in Pltu Brestensi Kamienny, Zalesia, Blonia, Wste-
wa Bogdanii, Strzyżek, Rzeszewa, Mielnia, Granarii Juris-
dictionis cum adiacentiis denq in Pltu Ploen Gnoienka,
Petryków, Turzy, Brudnic, Bądzyna cum Eo annexis situatr
Tabis dr M Stanislai Exsilliten Ploen et Joannis Fratrgerma
nor Preciszewskich Jemiter decessor descendtr seu potius respectu
Portionis superius exarator Bdi huncce M Stephanum Dobski ex-
gra alios Consuccessores et ad Omissa Bona competitores respicientis
iure Successivo ut Omissum est devoluta in Bobrownikach die 13 Mensis
Decembris 1781 Aō currenō Manibus contrahentium et Amicor in Eod
Contractu expressor subscrō et actis Crem Bobrownicen die 18 Mensis
et Anni Eodq per utrasq Ptes roborato Summam junctim computatam
Viginti Millium Flor Pol pro qtio Omissor Bdi seu Portionis Condi-
tatam constituisse actrq Roboraōnis Contractus et Coram Eidq actis
Crem Bobrownicen tam resignaōnem super Omissa Ba quam Dicta
tionem de Summa Viginti Millium Flor Pol pro qtio Condicteta
per huncce M Dobski in rem M Machinski recognitas esse,
Cuiusq Dispositibus Kovalicum Praesidi et Brestensi

jam de

jam vero M Machcinski lucrata in Personam sui de totali Summa Quietaõne restantem Summam Trium Millium Centum Viginti Flor Poll ad Complementum Summæ pro ptio condictatæ scripto manuali in Eaq Bobrownikiq die 18 10bris 1781 datuato pfato M Stephano Dobrski Jurisdatori suo post quam adierit Br resignator Possessionem citra Provisionem solvi assecurasse, in vim Eiusq Summæ scripto assecuratæ huncce M Stephanum Dobrski a Mfico Machcinski Summam Quadringentor Flor Poll obloquente scripto manuali in Petrykozy die 1ma Januarii 1782 Ao datuato percepisse, in Aõ vero 1782 die 6. Men Maji in Bilsko huncce M Stephanum Dobrski Summam integralem tam in Contractu resignatorio exaratam quam scripto assecuratam pro ptio resignator Br junctim computatam ultra tamen Summam Sexaginta sex Aureor hungr Mco Machcinski debitam detruncatam JM Josepho Rokitnicki manualiter cessisse, hancceq Cessionem manualem in acta Trna Plocen hic in Siepre die 28 Mensis Januarii Aõ psen modo Oblatæ ingrossatam esse Eandemq M Machcinski Bona per se a M Dobrski quæsita in Pltu Kjiovie M Casimiro Rokitnicki Succamrio Sæ Ræ Mattis, Bona vero in Pltu Cuiavie JM Sierakowski Castellano Plocen abresignasse Quocirca Judm attentis pmissis documentis in Judicio suo repositis licet quiq JM Josephus Rokitnicki Tribunus Raciązensis Judicior Comitialium Judex Robore pinsertæ Cessionis a M Stephano Dobrski sibi servien pro Solutionetam Summæ Trium Millium Centum Viginti Flor Poll scripto reversali in Bobrownikiq die 18 10bris 1781 datuato Mco Dobrski solvi assecuratæ, quam seorsivæ Summæ et ultra Præ recensitam Summam Trium Millium Centum Viginti Flor Poll specifice in Contractu resignatorio specificatæ ultra Summam Sexaginta sex Aureor Hungr superrestantem per dictum M Dobrski non levatæ Ptem Citt convenit et Solutionem Earæ Summar cum Provisione ex Summa pro ptio Br Kamienna cum attinentiis per Eumq M Machcinski JM Sierakowski Castellano Plocen Ordinis S. Stanislai Equiti resignator apud Eundem JM Castellanum hærenti iniungenq concludit, cum vero ex pmissis Transactionibus fundus liquidi debiti pur M Dobrski in rem Eiusq JM Rokitnicki moderni Actt cessi nonnisi in Summa Trium Millium Centum Viginti Flor Poll detruncata etiam Summa Quadringentor Flor Poll per Eumq M Dobrski a M Machcinski modo quo supra ex Eaq Summa Trium Millium Centum Viginti Flor Poll percepta Judicio suo demonstratur Proinde Eumq JM Rokitnicki modernum Actt nonnisi Summam Duor Millium Septingentorum

Viginti

Viginti Flor Pols ultra Summam Quadringentos Flor Pols per Eius Jurisdatorem Mdebrski a M Machinski perceptam ex superius exarata Summa Majori Trium millium Centum Viginti Flor Pols restantem a M Machinski competere debere arbitratus decernendo Quatenus Jos M Machinski non obstantibus posterioribus Quietatonibus de Ipsa Summa per M Dobrski in rem Eius post Cessionem subsecutis seu potius Jos Sieradowski Castellanus Plocen Ordinis S Stanislai Eques ex Summa pro Ipso Bo Kamienna Lia M Machinski provenien Summam Eandem Duor millium Septingentos Viginti Flor Pols una cum Provisione annuali per quinque a Centum computanda Actori Jos Rolitinski vel Eius Plenti pro Cmo Actis Nattivis S Joannis Baptae Ao Presenti ventura Coram Offo et Actis Cren Plocen sub Pena Banonis in Casu Contravencionis circa Manorem faciend Publicanda Pcria instanam Eius re Jo M Castellani Plocen recognoscenda Quietatone et Cessione servat et realiter enumerat Pti pro Dmo et sub rigore suprascris Judicio vero suo sub solito rigore ex Regestro Penalium extendendo Servenda D&V.S Luta per Prem Citt Pena Trium marcar Pols

Inter Mult Mathiam Subindicem Dnem Zawadzkie et Stanislaum Baginskie Antonium Mdzewski Thesaurarij Vinnicen tutores tum Nicolaum Baginski Dapiferi Raciązen Bo Kamenno et Zgagowo Hereden minorennem actr per Jos Josephum Lempicki in rem Plentem M Martinum Zoranski Dapifer Plocen citatu per Jos Josephum Lotowski actis Cren Plocen fra 2 Pcro dis Pti Agnetis Virginis et Martyris scilicet die 21 Mensis Januarii 1782 in rem Plentem Judicem Cionem Pcis actr cum Rem Citt rem ad Judm edicti decidendo Controversiis Trium inductis examinatis siquidem Pars actr Rem Citt pro Divisione Sortium super Bonis Zgagowo actr tam virore Traditionis quam alio quovis modo per M Zoranski Citt pro rep actr M Nicolai Baginski minorennis heredis ac levationem Summae si qua ex Eius Sortibus M Zoranski Citt debebuntur dandaj de perceptis Proventibus Calculo Bonificatone neg Extensio rum ex Possessione emicantium denig pro Comportatone Contractuum arendatorior ac Regestror percepti Proventus Dmo suo Pcrem ad Judm conveniat Quae Causa sive Condne decidi non valet Primo Judm recepiamus esse Condnem Judicii vei aut Ejus Commissarior Trium Plocen unius duorve absentia non obstante Condnem adinvenit. Quod Judm seu Offm Camiale Dne Plocen capto tempore Pcria de adventu sui tempestive faciend Assignatone mutuo Partium sumptu conducendum et condescendum Summ Comportationem Traditionis pro re M Zoranski subsecute alij Contractum per Eund M Zoranski tenutarijs Possessoribus dati tum

Regestr

Regestrod Percepti Proventus et erogatar Expensar per m Zoraw=
slii nec non aliod Documentor ad Causam ꝓsenꝫ spectane perutranꝫ
Item subsequenꝫ demandabit Calculum a M Zoraw slii, tum Ju=
ramenta a Ptibus ubiꝫ ubi necessaria fuerint exigi et solitio
nem Summar si quæ debebuntur ac dimissionem Sortium in=
iunget de Ostensionibus quibuscis inquiret, molestiabit Inquiones
expediet, Bonificaõnem et Satisfactionem cui et a quo debebitur
sententiabit tam causaꝫ ꝓsenꝫ pro Exigentia legis Justitiæ ac Ptiũ
Pis actis finaliter nihil intacts et irresolutis relinquendo deci=
det diiudicabit et moderabitur Cuius vel quod Judicii aut Officii
Camĩis decisioni Ptes parere et iudicatum pati debebunt ac tene
buntur idꝫ sub Pœna Baõnis illo in Trino Condnis super Pte contraveni
ente Publicanda Luita Pœna Septem marcar Polt Pi per Ptem
ibi abinvicem compensanda Judicio suo totiꝫ in instanti
per utranꝫ Item sub solito rigore ex Regestro Penalium ex
tendendo solvendꝫ Pro quo Condnis Trino Ptes quos voluerint ne=
gotiumꝫ Causæ ꝓsenꝫ proposcent adeant adcitandi sub simi
li rigore compareant et judicatum patiantur DPV.

Inter Pm Joannem Sulin slii Burgꝫ Csenꝫ Slocane ad pltr GG Bernardum et Josephum
Reslicie Citt et Conꝫ GG Reslicie et Krasniewslicie ad pltr GG Albertum Ma=
thiam et Ignatium Reslicie Citatt per Emã G Mathiam Reslii suo et su
prascriꝑt GG Reslicii mẽ pltr GG Laurentium Ignatium et Joannem Kra=
sniewslicie Citt̃os per G Laurentium Krasniewslii suo et Cpatr GG
Krasniewslicii mẽ pltr Judm exauditis Partium Controversiis Citati
ones Partium suum ad Judm edit decidendo suspenso tali negotio
necessariam esse Condnem ad Fundum Bt Prodkowo Sedzice dziemba
kowo et Ważyno Slow Judicii sui aut GG Camĩor Prium Slocꝫ Ducat
ubi tres unius ubi duo Absentia non obstante captato tempore quia
Obdestinaõne Prium mutuo sumptis conducendor adinvenit Quod
Judm sive unus M Judex vel G Camĩus conducendus condescen=
surus Comportationem documentor Causam ꝓsenꝫ evincentium et
mutuam Sortiꝫ Communicaõnem pcia juratoria Comprobaõne per
Ptes pstandꝫ iniunget, quibus comportatis animadversis, dicensis et reso=
lutis Causam ꝓsenꝫ pro Exigentia legis justitiæ documentor et Trinor
Prium dubiis et Interventionibus quibuscis dicensis et resolutis nihil inta=
ctum et irresolutis relinquendo finaliter decidet diiudicabit et modera
bitur Cuius vel quod Decisioni Ptes parere judicatum pati et acquie=
scere sub Pœna Baõnis illo in Trino Condnis super Pte contravenientes Pu
blicanda debebunt et tenebuntur Luita Pœna Septem marcar Polt Pi per
Ptem compensanda Judicio vero suo totiꝫ in instanti sub solito rigore ex
Regestro Penalium extendendo solvenda. Pro quo Condnis Trino Partes
quos voluerint et negotium ꝓsens proposcent adeant adcitandi sub
rigore resprascro compareãt obstringuntur DPV.

Inter M Benedictum Jezewski Generalem Exercitus Rñi Pol Zamoscie Hæredem actr per Gdicodemum Skwarski in scnio Plentem. Religiosi Ordinis Sancti Benedicti Abbatissam ac totum Eundem Conventum Virginum monialium Pol Dąbrowski Hæreditarium et Perpetuarum Citt per Gm Joannem Szczepkowski in scnio Plentem, mm Bartholomæum Zboinski Vincentium Dobinen et Catharinam Kaminska Conjuges Pol Swiedzianowo Hæredes pet Gm Petrum Rudowski in scnio Plentem potentem Judm Adcionem Pis actis conjPtem Citm suum ad Judm edictt decidendo Leoniam Antenior Condescensio vigere deñ Judicii sui hic in Sepre Fra 2 pt Festi Conversionis S Pauli Apli proxima sali et die 28 mens Januarii Ao 1782 inter modernas Ptes plato intitm Dilationis Pol Rño Pis actis comprehensa suum non est sortita Effectum. Proinde Judm Causam Eandem ad Judm Campestre JM Succamm Pltas Ploc remittit indicandum vero Eundem Condescensionis captato tempore per literas in notescensiales per JM Succamnium edendum designandum determinat Pro quo Condnis Rño per Jdtt Succamnium designando Quo ad Causam facti et Extensionem decernitur Condescensio Judicii sui cuius Quidve absentia non obstante Quod Judm mutuo Primum sumptus conducendum et condescensus ante vigora decreta Judicii hac in Causa prolata in toto exequetur et ad Effectum deducet Cuius vel quos Judicii Decisioni Partes parere et judicatum pati debebunt ac tenebuntur id que sub Pœna Bonis illo in Rño Condnis super Pte contravenientis Publicanda Lucra Pœna Septem Marcar Pol Rñi per Eum sibi ab inciam compensanda Judicio suo totiq in instanti sub solito rigore ex Regio Pnalium extendendo Solvenda Dñt

Inter Gm Annam de Marchie olim G Franciscum Cychowski Relictam Conjugem Vidnam actr pltr M Martinum Zoranski dapifer Ploc Citm per Gm Josephum Lesowski Et quoniam Illis adm Rndus Adamus Zboinski Præpositus Zawidzensis Citti Gsen in Rño dis pacti et sessionis Eundem nare permittit Proinde super Eoq Citto disparente ratione Solutionis Summæ Mille Flnm per olim M Thesaurum de Kraiewski primo Zboinska secundo voto Mazowiecka sua adhuc Aviam vigore Testamenti Voluntatis actrici applicatæ cum Provisione prout ac Testamento Voluntatis actrici applicatæ cum Provisione prout ac Testamento Voluntatis actrici applicatæ cum Provisione prout ac Testamento

Actᵗ per G Valentinum Jozefowicz, GG Bartholomæum Burgg
Cziz Plocen Mathiam Stanislaum Thomam et Valentinum
Gutowski Citt et Actᵗ per Emum GBartholomæum Gutowski
suo et Fratrum suor nme pltr GG Mariannam de Gieczyn Skie ordis GTho
mæ Kraiewski Relictam Contem Viduam Matrem et Albertum Mi
norennem ac Alexium Kraiewskie Rochum et Alexandrum Liso
wskie Joannem et Antonium Zochowskie Ignatium Kzelki et Ca
millam de Radzikowskie primi ordis GRzeszotarski ad gren 2di
voti mixtam Congr et Vincentium Minorennem Filium Rze=
szotarski Laurentium Kęsicki Joannem et Mariannam Kraiew
ska mixtam Congr Bethowskie Ludovicum Hiacinthum Bar
tholomæum Valentinum Mariannam G Czarnowski Rosali
am G Andrål itiq Czarnowski Medicam Francisci Gieczynski do
rotheam G Casimiri Kokoszczynski Agnetem G Casimiri Dębo
wski Contes ac Juliannam Virginem in nuptam Chorzewskie
Stanislaum et Hedvigim Virginem in nuptam Kotlewskie
Petrum et Melchiorem Malanowskie Casimirum Vittum Juli
annam G Sikorski Mariannam G Valentini Gieczynski Contes
Ursulam ordis GJoannis Rzeszotarski Relictam Contem Viduam
et Joannem Kęsickie Mariannam G Casimiri Zgleńicki Contem
et Citt et Actᵗ per GG Bartholomæum Chorzewski et Joa
nem Kotlewski suis et aliorum Hæredum et Posessorᵗ Bonorᵗ Kraie=
wice Rzałki Łabowo Zerkowo nimibus pltr Judm Adsi
tatores Prium suum ad Judm edict decidendo Controversiis
Prium inductis exauditis Quoniam antenor Condescensio li
gore decreti Judicii sui hic in Regno 2da pt Im Conversionis
Sancti Actᵗ pæ scilicet die 2da mensis Januarii Ao 1782do
inter moderna Ptes plati ob subsecuta Fata nonnulla
Hæredum Bonorᵗ Kraiewice suum non est sortita Effectum
Proinde Judm Causam ipsem respectu dis limitationis Bonorᵗ Rogen
zialis cum Bonis Kraiewice ad JM Succaminium Plocen
remittit Judicandam Primum Litis hujus Condnis Graniciales ex
pirato tempore literis innotescensialibus per JM Succame=
ranium designandum determinat Deo quo Condnis 2mo per
JM Succaminium designando Quo ad Causam facti Pretensio
num et Violentiar decernitur Condnis Judicii sui aut GG Ca
merarior Primum Plocen unius duorve absentia non obstante 2do
Judm seu Offm Camle Hmæ Plocen mutuo Prium sumptu condu=
cenq et condescensis anteriis decretum Judicii sui in toto exequi
tur Causamq ipsem pro Exigentia legis Justitiæ ac Hmi Prium
finaliter decidet Quod vel cuivis Judicii aut officii Camlis de
cisioni ptes parere et judicatum pati debebunt et tenebuntur
& ad quod judicabit

ibj sub Pœna Bãnis illo in Prno Condnis super Re contrave niente Publicanda Lustra Pœna Septem marcar Pott Pñ perbñ sibi ab inviem compensanda Judicio suo totica in instanti sub solito rigore ex Regesto Penalium extendendo Sbenda &c.

Inter Illem M Andream in Zamość Ordinatum Zamoyski Excancella rium Rñ Ordinis Aquile albe Equitem Dñum et Ignatium Za darski Bñ Tractus Biezunen Œconomum rec non LL Valenti num Dobrzic et Laurentium Duzak de Bonis Lutocino Subdi tos acto per G Clementem Kozłowski in verum Plentem Et quoniam GG Joannes Pasek et Andreas filius Czachor vay Citti presenti in Prno dis parent et se condemnare permittunt Proinde super Eisq Citts dis parem ratione Extraditionis Ovium in numero Septendecem cum accremento ab Eisq ac Red mobilium Prno comprehensar Subditor pniar per Eosq Citt interceptar in lucro altenionis potis finalis faiendæ Execu tionis decernitur Condemnão et pro peragenda Executione ad M loci Capñeum remittitur

Publicatum

Actum in Siepc in Dominis Communibus Terrestribus Plocensibus una cum Continuatione anteriorum Can sarum Feria quinta post Dominicam Exaudi pro xima videlicet die quinta Mensis Junii Anno Domini 1783to celebratis

Inter Illem Admodum Rdum Gregorium Zawadzki Preceptum Skrzeszew et Honestum Ludovicum Skrzynski Organaium acto per Emq Rdum Gregorium Zawadzki suo et Eiusq Honesti Skrzynski ac alterius pte G Carolum Brochocki acto per Emq Rdm Zawadzki Et quo niam Ill Josephus Calasantius Kampenhausen Capitaneus Pelcen Dominus et GG Uladislaus Walisiewski et Laurentius Szumiewicz ac Honestus Joannes Pedisequus Dominus pñs sent in Prno ad attentatæ super incorruptionem Testium juramentum præstari debitum dis parent et se Condemnare permittunt Proinde super Eisq Citts dis partq ratione attentatæ Violentiæ Bonificationis Damnor in lucro altenionis potis finalis ac indilatæ faiendæ Executionis decernendi Abu sus amissionis in pt educenda Inquisitionis permittitur Conde mnão et pro peragenda Executione ad Mam loci Capitaneum remittitur

Publicatum

Inter GG Augustinum, Joannem, Jacobum, Theodorum, Michaelem

Victorium

Victoriam G Adami Rzeszotarskiego Contem seu utroq; Congeo Hedvi
gim Virginem innuptam Nadratowskie actō et Citō per eund
G Augustinum Nadratowski suo et suprascrō actō et Citō mne
pltr, GG Rochum Machczyński et Evam Pachowską primi ord G Fran
cisci Nadratowskiego secundi ad pens voti invicem Congeo Citō et actō
per mandatum suo et Contis sua mne pltr Judm insistendo anteriori
decro Judicii sui concessa educendi Inquonis inter Partes
modernas plato additur mlis judicis ad pnunciand super
Incorruptionem Testium Justi Rotham, ostitenunt tam G Au-
gustinus Nadratowski actō et Citō suo et aliis actis et Citis
mne quam G Rochus Machczynski Citō et actō suo et alio
Citō et actō Contis sua, mne quibus attentis Judex annuebant
Interrogatoria et Eaq subscribant, sibiq communicent, testes nomi-
nent, suasq Inquones educant, id gin instanti.

Inter Gin Matheum Malanowski actō pltr, Et mrm Barbaram de Bo
rowskie ord S Gaspari Zglenicki Tribuni Sieprcey, Relictt Conten
Vidnam Matheu, Antonium Franciscum et Joannem Filios Zgli
nickie Citt per W Franciscum Zglinicki suo et suprascrōt
mne pltr Judm insistendo decro anteriori Judicii sui concessa
Partibus educendi Inquonis inter modernas Partes lato
decernit, quatenus Ebdē Ptes in Satisfactionem Gin certo decro
interrogatoria annexibant, sibi communicant, Registrum
Testium specificant et subscribant Juramentaq super In-
corruptionem Testium ostent et additus mlis ad pnun
tiandū Justi Rotham idq in instanti ostitit G Matheus Ma
lanowski, post quod ostitum futurum Testes educat et Inqui
sitionem suam educat instantanee.

Inter Gin Martinum Bombalicki actō et Citō pltr, GG Franciscum Kurow
ski et Franciscum de Zglinickie Congeo Citō et actō per man
tum suo et Contis sua mne pltr G Joannem Kozierowski Citt
per G Antonium Borowski Judm insistendo anteriori decro edu-
cendi Inquonis inter modernas Partes lato additus mlis
ad pnunciand super incorruptionem Testium Justi Rotham
ostitit G Martinus Bombalicki suo et aliis actis et Citis mne
ostitit quoq et G Franciscus Kurowski itidē suo et aliis Citis et actis mne post
quę ostita Justa Interrogatoria consentiebant sibi communicent,
Registrum Testium specificent et subscribant, ac Testes Gin
ducant et Inquones suas educant instantanee. Educerunt
Eaq Inquones quas eductas sigillo Judicii sui Brigittad
ad se recepserunt receptas quo sequo Judicijs suis reponant. Et

Inter G Nicolaum Kotarski actō pltr, G Mathiam Borowski Citō pltr Judm
G Franciscum Kurowski, G Antonium Borowski Citt pltr Judm
ad affectationem Compārendi Gin Mathiā Borowski de Eisdem Gro
Mathiae Borowski dilationem maiorem ex quo Causas suas majores Jus-
portantiae in Judicijs Coram Prefatis Quia vide mne attentat, ad
sequendum Judicium suum terminos, quam dilationem in Eisdem

sequen Judiciis suis literatoriis Documentis iuxta legem probare te=
nebitur, cum comparen vero Causa proseris ad Eosq sequen
suspenditur H.

Inter GG Michaelem et Joannem Parentem et Patruum Antonium Equitatus Nationalis Co
militonem Andream et Albertum Filios et Filiastros Wolinskie acto et Citto
per Eumq G Michaelem Wolinski suo et suprascrorum acto et Citto nne pnlter
GG Joannem et Franciscum Smolinskie Citto et acto per G Joannem Smo
linski suo et Fratris sui nne pltr GG Antonium et Mariannam de
Smolinskie Conges Kaminskie et Petronellam itiq Smolinska Virginem
~~[illegible]~~ acto per Eumq G Joannem Smolinski, G Albertum Malanow
ski acto per G Michaelem Wolinski Judicium insistendo Anteriori Decro
Judicii sui educenq Inquonis inter modernas Ptes plato additur Mlis
judlis ad pnunciamq super Incorruptionem Testium Juramenti Rotham, Pre
stiterunt, tam G Michael Wolinski actor et Citto suo et alior acto et Citto nne
quam G Joannes Smolinski ~~[illegible]~~ suo et alior Citto et acto nne
Quibus attentis Jurtis conscribant Ptes Interrogatoria et Eaq subscri
bant, sibiq communicent Testes nominent, et suas Inquones educant,
idq in instanti conscripserunt Interrogatoria, Eaq subscripserunt, et
sibi communicarunt, Inquones suas et quidem GG Wolinscy Testi
bus quinque, iam vero GG Smolinscy Teste uno eduxerunt, Jiq GG Wo
linscy in Eaq Inquone Testibus quinque educta persistunt, Jam quoq Gsi
Smolinscy reliquos Testes ob determinium Judicior suor in Eisq sequen
Judiciis suis adducere offerunt, Proinde Jiq Gsi Smolinscy reliquos Testes
adducant in Eisq sequen Judiciis suis Trno Conservato. Jam quoq Eadem
Inquones Sigillo Judicii sui obsigillatae Ptibus extraduntur.

Actum in Raiąż in Trib. Comitialibus Tribus Ploc. districtuum Raiązien. simul et Plonsken. una cum Continuatione antecedd. Causar. Fra Sta pt. Hta Solennia Sacri Pentecosten proxa. scilicet die 12da mens. Junii Anno Dni 1783 Celebratis.

per Dos Antonium Gadomski et Annam de Starczewskie inviam Conjges Parentes alt. Gregorium et Ignatium Filios Gadomskie acts et Citt ac Judicem per Dm Gregorium Gadomski Filium suo et suprascriptor acts et Citt ac Judicem mre pltr, et Gr. Gaspar Dobrski et Mariannam Madawska invicem Conjges Dominos Citatos et acts tum Mariannam Starczewska Famulam acts per Eundem Dobrski suo Contisadamula suar mre pltr Dm Joannem Zabowski Citt et Judicatem pltr, Judm Trium per anterius Decretum Judicii sui conservatum decidendo Controversiis Partium exauditis Reportant Ptes Jnquos suas in anteactis Judiciis suis hac in Causa ductas dj in instanti et quoniam sepe servarent, Proinde Satisfactione hac in Puncto admissa ad rejectionem Jnquorum Judm se contulit quibus lectis et per omnes Circumstantias ponderatis quo ad actoratum Gg Gadomskich cum Dos Dobrskie et Joanne Zabowskim institutum Quandoquidem ex Litis Jnquisitionibus deducitur Dm Antonium Gos Gadomskich Subditum per Gaspar Dobrski primo in Dobris Starczewo Casay Einige d Antonii Gg Gadomskich heredit, dein in Villa Nagorki Tabernaj ibiq. sita colaphisatum et percussum esse, Dm vero Joannem Zabowskim causa pernoctandi Equos cum Litis Equis Prata Gg Gadomskich ppria de nocte advenisse in Litis Fratis Equos suos pascisse penes dosce Equos cum Francea adstante Gregorio Gadomski Genitor Equos ad Fortstam abagere conanti fortiter non permisisse, imo hunccc Gregorium Gadomski Francea in Caput percussisse attentasse, quo vero ad actorium Gadomskim Francea in Caput percussisse attentasse, quo vero ad actoratum Gg Gaspari Dobrski et Mariannae Madawska Conjugum cum Gg Gadomskie institutum. Signica Gg Anna de Starczewskie Gg Antonii Gadomskie Genitrix mater et Gregorius Filius Gadomscy Gg Dobrskie Conjges aliquoties verbis indecens lasisse invicem partes esse Rei Proinde attentis premissis deductionibus tam suprascriptor Gg Gaspar Dobrski et Joannem Zabowski quam Annam de Starczewskie Matrem ac Gregorium Filium Gadomskie Cumibiles esse censet decernendo quatenus suam proscu Reatoris Gaspar Dobrski Anna de Starczewskie mater et Gregorius Filius Gadomscy Durum Castri Plocen. Superiorem in et pro Tertia secunda pt Dm Sancti Jacobi Apti anno Gratiae ventura ingrediantur Litis Sessionem et quidem Gg Gaspar Dobrski per Spatium unius Septimanae Jam vero Gg Gadomscy Mater et Filius per tres dies sine intermissione continuent et expleant nec non in Egressu de Turri Gg Gaspari Dobrski Gg Gaspar Dobrski Gg Antonio Gadomski Marito et Parenti Suam Duplicem Quatuordecem marcar Pol. Jam vero Gg Antonius Ga-

Gondli intercedendo Contem et Filium suos signatato G. Gaspare de Gnoli Penam simplicem Quatuordecem marcar Pott Seniq; G. Joannes Zabowski G. Gregorio Gadomski ostermisa Eiq Pena Personali Penam duplicem Quatuordecim marcar Pott in Dno quo supra idj sub Pena Baonis in Casu Contraventionis tam quo ad non Sessionem Trium quam Excolationem marcar circa maonem faciend Publicanda Judicio vero suo per medium Eaq marcar sub distincto rigore ex Regestro Pnalium extendendo exolvant. Confessiones vero G. Mariannæ Starczewska Damulæ coram actis Cen Gloen de 17 May Anno 1770 Aone G. Gregorium Gadomski obductæ uti circa illata Juventaris per Gneuam Eiusq; Gse mariannæ Starczewska Pascentis in Runcentis damna inflicta pro invicabilibus declarantur DDV.

Inter Gm Simonem Kotoszczynski actt per G. valentinum Josefowicz Famatt Joannem Krzyżanowski Citt pltr, Infideles Rachla et Jiek Wawrzek Conges Citt per Eand Infidelem Rachla suo et mariti sui nomine pltr Et quoniam Infidelis Josef dictus Bybench Sartor et Jicola Drobner Citt Gozd in Dno dispenet et se condemnare permittit Proinde super Eoq Citt disparente ratione Solutionis Quota pro taliabus actt debita in lucro ultimanæ sortis finalis ac individuæ faciend Executionis permittitur Condemnatio et pro peragenda Executione ad m locj Capreum remittitur dum comparet vero Caudagium suspenditur ad Convictionem dispar. Publicatum

Inter G. Albertum Oprzychowski actt pltr, Et quoniam GG. alexander Stawinski et Francisca Cywińska Conges Citt Gozd in Dno dispenet et se condemnare permittunt Proinde super Eiq Citt in lucro Compotationis Corbachis retentis ex sorte Pr Sathowo inter se actt ab una et Citt Parte ab altera miti pro una tantum manu consignati communicationis Eiusq ad percipiend pro altera manu permittitur Condemnatio quæ decernitur et pro peragenda Executione ad m locj Capreum remittitur Publicatum

Inter G. Petrum Osrowicki actt pltr, G. Jacobum Karwowski Citt et contra G. Joannem Karwowski pro Evictione actt pltr, G. Joannem Karwowski Citt et rem GG. mariannam Karwowska ob valentini filiam G. Demby Contem seu utros Conges pro Evictione actt pltr GG. Casimiri Demby et mariannam Karwowska Conges Citt et indicenter per maritum suo et Contis suis m pltr Judm Citionem Pris actt Pti Citti suum ad Judm adid deindendo Controversiis examinis ante omnia ad in stantiam Corpotationem Contractus Resignationi Sortium Bonor Karwowo obligati seu Oszumowice inter modernas Partes subsecuti GG. Joannem et Jacobum Karwowskie pro cuius Compistione Dno concernuntur stringit atque in

in stanti

instanti Et quoniam loco Comportaõnis ad Evasionem sese tra=
hunt, Proinde admissibilibus suprascrs GG Joanne et Jacobo Karwowskie
adinventis decernit quatenus in Eam Jurti Rotham put huncce Contra=
ctum prenes se non habent, nec eumq ullo modo comportare valent, eva=
dant idq in instanti et additur mlis Judlis ad pnunciandq Eaõ Jurthi
Rotham, pstiterunt Rotha suprascra, Qua attenta Comprobatione
Jisq GG Jacobo et Joanne Karwowskie liberis a ptensa Comportaõne
pmissi Contractus pnunciatis Causam psen ulterius psequi iubet,
in psequendo ulterioribus Eaõq Ptium Controversiis inductis exauditis
quandoquidq Judicio suo documentis pbatum est GG Valentinum Jacobum
et Joannem Fratres germanos Karwowskie Gso Petro Ostrowicki mo=
derno actu Sortes super Bonis Karwowo Obłęki seu Oszumowice pce
dente contractu resignatorio in Rostkowo die 11ma martii 1763 Aº conscrõ
et actis Cren Plocen Fra 3 pt Dncam Exaudi Aõ Eoq roborato actu Ro=
boraõnis pmissi Contractus pro Summa Octingentor Tynę resignasse
uno Eoq actu huncce G Petrum Ostrowicki per pfatt GG Valentinum
Jacobum et Joannem Karwowskie de Summa Ducentor Tynę ex
maiori Summa Octingentor Tynę pro ptio resignatt Sortium consti
tuta pvenien et ultra Onera ad deportanq coassumpta restanti acqui
etatum esse, Obloquente vero Decrõ Condrli in hisce Bonis Karwowo die
Vigesima secunda mensis Decembris 1773 inter huncce G Petrum Ostro=
wicki ab una et Nobilem Paulum Słupecki ac alios Pte ab altera
prolato ad actaq Cren Plocen die 18 mensis Aprilis 1774 per Obla
tam porrecto Eumq G Ostrowicki ab hereditate Areae seu hortinuncu=
pati Sokołowizna per GG Karwowskie una cum aliis Sortibus resi=
gnati abiudicatum esse, secundario vero Decrõ itiq Condrli in pfa=
tis Bonis Karwowo Oszumowice die 27 mensis 9bris 1776 Inter hosce
GG Słupecki et Ostrowicki per Jndm Judicatus et Subiudicatus Tre Plo
cense prolato et ad acta Cren Plocen die 13 mensis Januarii 1777mo
Anno per Oblatam porrecto Transactiones resignatt per GG Valentinum
Jacobum et Joannem Karwowskie in Pnam G Petri Ostrowicki super
Sortes Bonor Karwowo Obłąki seu Oszumowice recognitas totali
ter cassatas huncce G Ostrowicki aquesita hereditate abali
enatum extitisse, ultimario vero Decrõ Judicii sui in Płonsko die 4
mensis 9bris Inter GG Karwowskie Słupecki et Ostrowicki 1779 Aº
plato in actoratu GG Karwowskich pro meliorationе anterior Decrõ
instituto Lisę GG Karwowskie incompetens actio est adinventa, Pro=
inde Jndm attentis pmissis Decretis insistendoq Quietaõni superi
us de actu exaratę per GG Karwowskie in Pnam G Ostrowicki
de Summa Ducentor Tynę recognita decernit Quatenus GG Ja
cobus et Joannes Fratres germani Karwowscy tum Marianna
Karwowska olim Valentini Filia G Casimiri Demby Consors
seu utriq Conges Summam ptactam Ducentor Tynę quemlibet Tynę
Triginta octo Grossis numerando una cum Provisione ad alterum

tantum accepta Summam Originalem non excedenti unius ad alium
se se non referendo actori J. Ostrowicki pro Trino festi nativ. S. Joannis Bap-
tistæ anno josem ventura coram Offo et Actis Cur. Capitli Plocz sub Pe-
nalitate in Casu Contraventionis circa mationem faciendam Publicam
pacis Quietatione et in Summam executionem vendæ Cessione solvant et
realiter enumerent in Casu Trino JJ. Joannes Karwowscki et Demby Con-
juges in Portionibus se afficien. Eiusq. JJ. Jacobum Karwowscki ab
simili rigore eximant Lustra per Easq. Citt. Penæ Trium marc. Polon.
Pti Actr. pro Trino et sub rigore superscriti Judicio vero secutorie sub
distincto rigore ex Registro Penalium extendendo solvendæ in
in Sublationem vero Condemnationis ex Pte J. Ostrowicki super Succum
ob J. Valentini Karwowscki in Judiciis suis in Plonsko die 2 Mensis
Xbris 1781 Ao hac in Causa obtentæ et publicatæ Jus Citti et
modo quo supra Eidq. actori Penam Duplicem Quatuordecem marc.
pro Trino et sub rigore superscriti Judicio vero Penam Simplicem
Quatuordecem marcar Pond. sub recursivo rigore ex Registro Penali
um extendendo exolvant. Quo vero spectat Summam Cen-
tum Typ. per J. Ostrowicki ob Jo. Nicolao Kowalewski Burg. Civ.
Plocz. ac si et dispositione JJ. ob. Valentini Jacobi et Joannis
Superstitum Karwowscki Jurisdator suor. exolutam et trans-
ab Eisq. JJ. Karwowscki cum Provisione ostendam solvi hac
in Cathegoria Controversiis Trium exandiis necessariam esse tam
Actionem J. Thomæ Kowalewski Eiusq. ob Nicolai Filii pertra-
utsamq. quam Personalem Compartitionem JJ. Karwowscki Demby
Conjugum et Ostrowicki in Compartitionem in tantum pro sequen
Judiciis suis ex alternata in Plonsko celebrandis subsequendam
admovenit H.

Actum in Racia in Trinis Comitis Trib. Pla
cen. Districtum Racianien. simul et Plonsen.
una cum Continuatione Antenor. Camerar. Ple
bis pti Sta Solennia Sacri Pentecosten primo
videlicet die 13 Mensis Junii A. 1783 Celebrati.

Inter JJ. Adamum Gosiecki et Luciam de Kraczewskie invicem Conjuges Actr.
et quid. Contem. in Actu manti pltr. J. Thomam Zgliczynski
Citt. pltr. J. Ursulam Strzegowska J. alberti Architectowski Conten.
ac Eius mantum Citt. per mantum suo et Cognitis suis nne pltr. J.
Marianam Strzegowska ultimi nuptæ J. Thomæ Zgliczynski
Conten. per Eundem met mantum, Judicium Citionem Rei Actr.
Ptem Citt. suum ad Judm edit. decidendo Controversiis Partium
inductis exanditis suspenso toto negotio necessariam esse
Condtem JJ. Camerarios Trinis Plocz. unus absentia

Protestatio Actrum pertinet ad Judicatum
Actum, sequentia vero decretum ad

non obstante ad Fundum Bonor Mystkowo Sobodzeszczerby
et alia eo pertinentia conducendor admovenit quod Offm Camille
Orné Plocense captato tempore quia de adventu sui tempestive
faciendo Avisatione mutuo Ptium sumptu conducendi et accedendi
sad Causam ppetuo inita Trium Ptis acta ac documenta nec
non decreta hac in Causa inter moderna Ptes plata pro
Exigentia legis ac Justitie finaliter nihil intacta et irresolutum
relinquendo decidet dis indicabit et moderabitur, Satisfactionem
omnimodam cui et a quo debebitur Ostando admoveniet Rigo-
ses annedet, Trios officet dubia quevis resolvet, Penas super
quo interest extendet, Cumo vel quod Offm Camillis decisio
in Ptes pasese et indicatum pati debebunt ac tenebuntur id
sub Pena Bonis illo in Trio Condnis super Pte contravenientis
Publicanda Lucta Pena Septem marcar Pdis Parti per Pten
sibi ab invicem compensanda Judicio suo totiq per utramq
Pten subsolito rigore ex Regestro Penalium extendendo Pa
di Juris Solvenda D. P. Vigore

Iter Fm Josephum Strzegowski acti pltr, GG Thomam Zgliczynski et
mariannam Strzegowska invicem Conges Citt per maritum
suo et Contis sue nre pltr GG Michaelem Umiecki ac Barba
ram Chyczewska itiq Conges Citt per q Thomam Zgliczynski
Glatinis Chyczewski Citt pltr ad Objectam a latere condemna
tionem in Plonsko in Trios Combus Triis Ploen Fra 2 pt dncam
10ma de proximo mensis Februarii 1779 Ao ex Parte G Valentini
Strzeszewski B. Prene Plocene Super Gnuo Michale Umiecki ratione Manre
sua Circumscriptionis Contraventionis decto, ac aliar Circumstantiar
Obtentam et publicatam Teneri Euna G Umiecki docere de loco stand. Judm
quod censet Tandem inductis Rationibus non posse sibi constituere lo-
cum stand. arbitratur, imo in Constitutionem sibi loci stand. decernit Judm
Quatenus Opatt G Umiecki Citt in Constitutionem sibi loci stand. Penam
simplicem Quatuordecem marcar Pdis Obtenti Gno Valentino Strzeszewski
B Ploan Juriam Judicii, Judicio vero per medium sub Pena Bonis
ex Regestro Penalium publicanda solvat et habere Euna G Umiecki lo-
cum stand. advenit in negotio expeiri mandat in Experimentum Judm
Corem Ptis acta Pti Citta remit. ad Judm pro Reis repte attentata Vio:
lentiar edita decidendo recepturum esse Inquisitorem per utramq Ptem in se-
quen Judicio suo ex alternata in Plonsko celebrando ad Contenta Trii et Proten
sionum Ptis acta educendam censet. P.C.

Iter G Adamum Gosiecki et Luciam de Skroczewskie invicem Conges acti et quiq
Contem in casa mariti pltr et GG mariannam de Strzegowskie ac Thomam
Zgliczynski invicem Conges Citt per maritum suo et Contis sue nre pltr

GG Albertum Archutowski et Ursulam de Orzegowskie si in vivis extat
Cità per maritum suo et Contis suae mne pltr, nec non GG Casimirum
et Mastiannam virginem innuptam Chyczewskie Cità per Emum G Casi
mirum Chyczewski suo et Sororis suae mne pltr GG Michaelem Stanniecki et
Barbaram de Chyczewskie invicem Conges Cità per mantum suo et Contis
suae mne pltr Judm Cionem Phis acti cum Rem Cità suum ad Judm Cam
decidendo Controversiis Pium inductis exauditis suspenso toto negotio
Attoratum hunc ad Pnum Condnis ad Bona mysthowo perdecretum
Judicii sui sub actu Lesserno inter Eosq GG Govorchie et Zdzieszynskie
Platum designate remittit Volvendum Quod Ofm Condie Comparta
tionem Traditionis in Litis Bonis Mysthowo pro se GG Chyczewski et
alior subsecute ac alior documentor ad Causam spectan Deman
dabit legalitatem Eiusq Traditionis cognoscet dubia quoviis resolvet Cal
culum si debebitur excipiet Solutionem Summar quae et quanta cui et a
quo pervenerint inungit de Pretensionibus quibuscuis inimis damnis
ac violentiis inquiret investigabit Inquiones expedict Penas super quo
interdict extendet, Causamq Per pro Exigentia legis Justitiae ac Pnis
Phis actis nihil intacts et in resolutam relinquendo finaliter decidet et dijudica
bit et moderabitur Cuius decisioni Phis parere et judicatum pati debebunt
et tenebuntur sub Pena Bannis ille in Dno Condnis super Pte contravenie
publicanda Quibus Pena Septem marcar Poln Pti per Pnm Acti ab invicem com
pensanda Judicio suo totiq per utramq Pnm in instanti sub solito rigore ex
regestro Penalium extendendo solvenda D&R Vigore.

Inter GG Matthiam Orsechi et Theresiam Sikorska invicem Conges acti per maritum
suo et Contis suae mne pltr GG Antonium et margarettam de Cywinskie invi
cem Conges Parentes tum Josephum Filium atq Joannem et Claram de Ko
rytkie invicem Conges Kruszewskie Cità per Emum Antonium Kruszewski
suo Contis et alios Citor mne pltr Judm Cionem Phis acti Pti Cità suum ad
Judm pro Penis in tuitu attentatar violentiar dict decidendo Controversi
is Pnm exauditis necessariam esse Inquionem per utramq Pnm ad Contenta
Pnis et Pronum Phis acti in seguq Judiciis suis exalternata in Pdenskie
celebranda dicenda censet DH

Inter Pm Albertum Lutomirski acti per GG Joannem Lutomirski Parentem G Petrum
Sienicki Cità pltr, GG Mathaeum et Antonium Minorennem Pepłowskie Cità
per Emum Teneri comparen ab actore sufficientius inscribere Compa
ritionem Judm censet Et quoniam non inscribit, Proinde Ofm Citam
a Pno actoris tantisper liberam Judm fosens pronunciatus.

Inter Pm Joannem Lutomirski acti et Cità pltr GPetrum Sienicki Cità pltr GG Matha
um et Antonium Minorennem Pepłowskie Cità per Emum G Sienicki, Pm Catha
rinam de Predzickie primi ob Gandream Petryszowski secundi voti G Nico
lai Moszczynski si in vivis extat Contem Cità et Actricem in Apica
G Petri Sienicki pltr Judm Cionem Phis acti Pti Cità suum ad Judm Dis dei
dendo Controversiis exauditis ante omnia Gantonium Sienicki ad
Comportationem Contractus inter se ab una et G Mathaeum Dziedzicki

Pte ab alt

Cte ab altera rsptu resignaonis Sortis Pmor Niesiołowa conscripti
pro cuius Comportatione Trno conveniter stringit idj in instanti Et quoni-
am huncce Contractum Plocie die 25 Mensis Junii 1779 Ao inter s ab una
et Gmathiam Dziedzicki pte ab altera consonum actis Cnej Ploen de 28 mensis
eiusdem Anni Edeq roboratum comportavit Proinde hoc in puncto Satisfactione dimen-
tas causam prosequi iubet in Prosecutione ulterioribus Edeq Ptium indictis exauditis
inspendo Contractui Obligaonis de data Eius die 6 Mensis Julii 1778 Ao inter Gcatha-
rinam de Gandrea Petrykowskii Relictam Viduam Sophiam Gandrea Pepłowskii ei-
usdem mortui Comites Dziedzickie ab una et Gjoannem Lutomirskii pte ab altera
rsptu Obligaonis certor Agror super Bonis Niesiołowo sitor in Summa Cen-
tum Tynf invadiator conscripto nec non recursivo Contractui resignatorio superius
de data connotato per Gm Sieniclii comportato quo mediante Summa suprascriptor Gg Mo
szczynska et Pepłowska eiusq illar octingentor Septuaginta Flor Pol circa Gsieni-
chi a Gno Mathia Dziedzicki Juniorq eidem in Substantia relicta et ad exol-
vend coassumpte competentes, Decrog Compromissoriali in Fundo Lorecko
no Niesiołowo die 14 Junii 1779 Ao inter Gmathiam Dziedzicki ab una
et Gstad Gnas Moszczynska et Pepłowska pte ab altera prolatis actis Cnej
Ploen die 21 Mensis et Anni Edeq oblatando Gnisse Summa pro liquidis
agnitis liquent, decernit Judex Quatenus Gsieniclii Juniorq eidem Summam
Gtractem Centum Tynf in Exemptionem Agror Pdor Niesiołowo per se posse-
sam provenientem ex Provisionibus Gstatus Gg Moszczynska et Pepłowska
a Summis Gpatis Concessis una cum Provisionibus ab actu quesitis hereditatis nempe
pro Annis quatuor per quinque quolibet Anno computand ad Gstad Gg Moszczyńska
et Pepłowska non regulanti Edeq Gjoanni Lutomirskii pro Trno Fri Matthis
Gjoannis Bpte Ao Jorq venturo Coram Offo et actis Cnej Ploen sub Pena Bani
onis in Casu Contraventionis circa Mnem faciend Publicanda Cessia Jur
etone et vnenda Cessione solvat et realiter enumeret Lucra per Eumq Citt
Pona Trium Marcar Pol Pti in Trno et sub rigore suprascriptor Judicio demq suo
tobiq in instanti solita iuris praxi solvenda Luco in Trno idq Gjoannes Lutomir-
skii Gcatharina de Dziedzickie Moszczynska Quotam Vigintiduor Flor Pol
pro deservita Mercede debitam sub rigore Executionis exolvere obstringitur de V.

Gg Ignatium Luberadzki Judicij Cnej Siechanoviensis ad per Gchrisostomum Zielinski
inscnum Plenarium Gmathiam Starczewskii Burgr et Jstigatorem Cnej Ploen citt pltr Ju-
dicium Trium per anteriores decretos Judicii sui conservato decidendo in sistendo
dicium Trium per anteriores decretos Judicii sui conservato decidendo in sistendo
sig decreto statuit Judex Quatenus Gstarczewskii citt documenta ad Bona Lespa
sig decreto statuit Judex Quatenus Gstarczewskii citt documenta ad Bona Lespa
scie regulanda per acta Eiusq Citatio ad trand Causam concredita competat
scie regulanda per acta Eiusq Citatio ad trand Causam concredita competat
et Pti dicta extradat idq in instanti Et quoniam in Satisfactionem Scaten
et Pti dicta extradat idq in instanti Et quoniam in Satisfactionem Scaten
tia Judicii sui idq Gstarczewskii hoc ce documenta Plenti Mo Lubera
tia Judicii sui idq Gstarczewskii hoc ce documenta Plenti Mo Lubera
dzki extradidit, idemq Mo Luberadzki Plenus juramentum super realem
dzki extradidit, idemq Mo Luberadzki Plenus juramentum super realem
comportationem et Extraditionem Edeq documentor a Gstarczewskii Citt
comportationem et Extraditionem Edeq documentor a Gstarczewskii Citt
non urget quinimo indulget, Proinde de Extraditione Gnisse documen
non urget quinimo indulget, Proinde de Extraditione Gnisse documen
tor idq Gstarczewskii presenti quietatur Decro.
tor idq Gstarczewskii presenti quietatur Decro.

Gg Albertum et Bartholomaeum Rutkowskie Actis pltr Gg Ioam de Bonkowskie ord

G Vincentii Dziedzicki Relictam Sortem Viduam Annitam Gabrielem Martianam G Antonii Dobrski Sortem ac Eiusq Mantum, Constantiam [illegible] Virginem inuptam Partes et Socios inter se gnios Boratkowskie Sororium et Sororias Cdo per Eandq G Dziedzicka suo et Sororior suor nmĕ pet Judm Trium per Antecessorum Judicii sui conservatum tum Adcionem Pti Acti cum Rem Cdo suum ad Judm edĭ decidendo ad Satisfactionem Eiq deco in Puncto Communicaonis Documentor ad Causam G Sortem spectan Pti utrasq stringit id in instanti Et quoniam Pars Acti in Satisfactionem antecessoris decii Judicii sui Documenta sua per Summarium conscrum et per se ac Judm suum subscrum Pti Acti communicavit, haecq Documenta cum Summariis confrontata extitenunt et super realem communicaonem Eor Documentor GG Albertus et Bartholomeus Ruthowscy Acti ad Juratum se trahunt, Proinde admissibilibus Eisq GG Ruthowskie Actis ad Juratum admittis additur Mlis judlis ad pnunciand Justi Rotham, Qstitterunt put omnia et singula Documenta ad Causam G Sortem spectantia Pti Actis communicarunt, et nihil in Ejusdm Pti celarunt, Proinde satisfecisse Eorq GG Ruthowskie Actis hoc in Puncto adnotant, Jamvero Pars Acta sua Documenta put se offert in sequen Judiciis suis exalternata in Pconsilio celebrand circa Resolucionem Causae G Sortem Pti Actis Communicare obstringitur F.C.

Inter PP Franciscum Olszewski et Catharinam de Szymbarowskie inviam Cogen tum Antonium Zochowski et Magdalenam de Szymbarowskie ejusq Cogen Actis per maritos suos et Curatum suad nibus pet, M Josephus Bronowski Restaurator Prasnen et Vicae Capitan Cracov Sloan Acti per G Thelesphorem Miczynski G Fabianum Grzybowski Actis per G Josephum Loscowski Judm adcionem Pti Acti cum Rem Cdo suum ad Judm edĭ decidendo ad Satisfactionem antecessoris decii Judicii sui in Pconsilio Fra 5 pt Sta Solennia Sacri Pentecosten proxa celebr die 23 Mensis Maii Ao 1782 inter Modernas Partes plato in Puncto Communicaonis Documentor ad Causam G Sortem spectan Pti utrasq stringit id instanti Et quoniam Pars Acti Documenta sua per Summarium conscrum et per se ac Judm suum subscrum Pti Acti communicavit, haecq Documenta cum Summariis confrontata extitenunt Proinde comprobet unus ex adnibus prout Omnia et singula Documenta ad Causam G Sortem spectan Pti Acti communicavit, nihilq in Ejusdm Pti celavit et additur Mlis judlis ad pnunciand Justi Rotham Qstitit G Franciscus Olszewski Acti suo et alior Actis nmĕ Sua comprobaone attenta satisfecisse Eisq G Olszewski Acti hoc in Puncto Judm declarat Jamvero Pars Acta Documenta sua in sequen Judiciis suis exalternata in Pconsilio circa decisionem Causae G Sortem communicare obstringitur F.C.

Inter Gros Agnetham de Rogienskie ob Gantonii Kaminski Relictam Consortem Vidu Sutum matrem, Laurentium Thomam Mathiam et Theodor Filior minor

zonnes Kaminskie Actr per Eam Matrem suo et Filiol suor mr pltr Licat
quid Sti Franciscus Thomas et Joannes Roginscy Citati Comparitionem non
inscribunt cum vero repositis Condemnationibus trinis prima quid in Fundo
Pdr Brzesiae die 2 Mens 9bris 1780 Ao altera in Pconsulo die 30 mens 8bris 1781
Ao tertia hic in Rauigi die 25 mensis 8bris Ao Eod in Judiciis suis hac in
Causa obtentis et publicatis plenarie convicti esse deducuntur Proinde contu-
macia supra scor Gg Roginskich non obstante Pti acta negotium introducere
mandat In introductione negotii quoniam anterior Condescensio ad Fundum Bonor
dotem Gofalor Gg Roginskich hereditr per decretum Judicii sui in Pconsulo die 23
mensis Maji 1780 Ao inter modernas Ptes platum assignata observantia
am Gr Francisci Roginskii suum non est sortita Effectum Proinde in Ordine Effectuati
onis Juxta tenorem Decreti necessariam esse iteratam Condictam ad Fundum Pdr Brzesiae
dotem Gg Roginskich hereditr Gg Camnior Primum Locum captato tempore Juxta tem-
pestive de adventu sui faciendi avisatione mutuo Ptium Sumptu conducendi
admonent Dni Gg Camnii seu unus Gr Camnius a quamuis Pte conducenda Regu
lam anteriorum Decreti in toto exequetur totamq; hanc Causam nihil intacta
et inresoluta relinquendo pro Exigentia legis Justitiae Trium documentor
ac Macorum Ptium finaliter non obstante Citatorum uti juxta victor Contuma
cia decidet dijudicabit et moderabitur Cujus vel quod Decisioni Ptes
utraq; parere et acquiescere ac judicata pati sub Pena Macoris illo
in Trio Condnis super Pte contravenient Publicanda debebunt ac realiter
Lata Pena Septem marcar Pdr Pti per Ptem sibi ab invicem compensanda
Judicio demq; suo per medium ab utraq; Pte in instanti solita Juris praxi
solvenda Pro quo Condnis Trio Ptes quos volverint et Negotium Causae gesen
posuerint adcitent adcitandi sub simili rigore quo supra comparere et
judicatum pati obstringuntur nihilominus pro Contraventione primitivo
Decreto iniuncta Condnis iidr Gr Franciscus Roginskii Citr Penam duplicandam
tuor decem marcar Pdr acta in Trio Condnis inter easdem Ptes in Fundo hodie
Pdr agitandi incidenti separatam Gr de Roginskie Kaminska matri actr
sub solito rigore Judicio autem suo per medium solito Juris Communis Pro-
cessu enumeret &c.

Inter Gr Josephum Ghorzkowskii actr Gg Adamum Miecznikowskii et Julianam Janska
Conjges Citr et contra Gr Stephanum Karwowskii actr per Gr Andream
maritum suo et Contis suae nre pltr Gr Andream Janskii actr per Gr Andream
Miecznikowskii invicem Plentem Gr Stephanum Karwowskii adadi pltr Satis-
faciat Gr Stephanus Karwowskii Citr dilatoni Jusmitatis in anteactis Judiciis
suis Eig Karwowskii concessae tandem non urgente Parte actr Satisfactio
nem Eig dilatoni Jusmitatis Judex in Causa Gen experiri mandat Juxtae
rimenta ad Satisfactionem anteriori decreto Judicii sui in Fundo Commu
nicationis documentor Ptes utraq; stringit idr in instanti Et quoniam
Gr Ghorzkowskii actr documenta sua per Summarium Cancellariae et
per se ac Judicem suum subsignatum Pti Citto communicavit horeoq;
Documenta cum Summariis confrontata extitenent, Proinde comprobet
idem Gr Ghorzkowskii actr aut omnia et singula documenta ad Causam
Pti spectantia Pti Citto communicavit et nihil in Judicem Pti celavit

idj in instanti et additur mtis iudis ad pnunciand Justi Rotham pro stitLua comprobãne attenta satisfecisse Eund D Ztrzelkowski Actr hac in Cundo Judm declarat Jam vero Pars Citd Documenta sua in seguen Judicii sui ex alternata in Plenlio celebrand circa Resolutionem Causae D ejus Pti acti communicare obstringitur &c.

Inter DD Thomam Charzynski Antonium Dąbkowski atque Mariannam Niemczewska Conjges nec non Ludovicum Kraiewski Actos per D Paulum Charzynski in serum Plentem DD Joannem Guthowski et Franciscam Chądzynską primi Dti D Stanislai Guthowski secundi ad petens vocati invicem Conjges victricium et matrem Antonium et Joannem alj Rosalianj Virginem impuptam Filios et Filiam minorennes Guthowskie Citos per D Joannem Chądzyńskim tonen Pten Actm docere Pten Citm de Dmo et Contentis Citonis suae in instanti Et quoniam non docet Pro inde libera Pars Cit a Dmo Pti Actr ad petens pnunciatur.

Inter Dos Joannem Chądzynski et Franciscam de Chądzynskie invicem Conjges tum Stanislaum Chądzynski Actos et Citos per Eund D Joannem Chądzynski suo et suprascor Actr et Citr mẽ pltr DD Petronellam D Stanislai Chodubski Relictam Comtem Viduam Casimirum Chądzynskie alberum Parentem Benedictum Ludovicum et Casimirum Filios Chodubskie Citos et Actos per Eund DD Chądzyńskim et Casimirum Chądzynskim suis et suprascor Citr et Actr nibus pltr DD Thomam Parentem et Paulum Filium Charzynskie Stanislaum Chodubski Citm et Actm per Eund D Thomam Charzynski suo et suprascor Actr et Actm mẽ pltr DD Matthiam Parentem et Antonium Filium Charzynskie Citos per Eund D Matthiam Charzynski suo et Filii sui mẽ pltr tum HH Joannem Zapust ac Stanislaum Brunel Citos per D Joannem Chądzynski Judm Dmum per Antecessorem suum conservatum decidendo reposuerant Ptes Inquisitores suas hac in Causa in anterioribus Judicii sui decretas idq in instanti Et quoniam reposuerunt Dnus relationem in Omissis admittendo Judm ad lectionem Omissorum Judicii sibi nunc sese contulit Quibus lectis et per omnes circumstantias rutinatis Quandoquidem ex Litis Inquisitionibus luculenter patet D Casimirum Chądzynski D Joannj Chądzynski Antecessori quinque Casas suo conistasse Stanislaum dictum Gelenia Chądzynski DD Ludovicum Casimirum et Benedictum Chodubskie Inventaria sua eadem nitide ad Tenorem D Joannis Chądzynski abacta primo Anno exhibuisse, Litesque et Stagnulo Litis D Joannis Chądzynski primo per hosce DD Stanislaum Gelenia Chądzynski Casimirum et Benedictum Chodubskie nocturno tempore expriscasse Pitium Julios decem octonales collegisse hocque Pitium per D Benedictum Chodubski disvenditum esse circaq interceptionem premissi Pitii Ornamentum Muliebre de Capite Comitis D Joannis Chądzynski per hosce DD Casimirum et Ludovicum Chodubskie detrusse D Stanislaum Chądzynski dictum Xiążek per D Casimirum Chodubski

Bombarda

Bombarda longiori peraussum esse, et ad Eumq Gr Stanislaum Chą=
dzynski ex ea Bombarda explodere intentasse nonnamen explosisse Jam
vero huncce Gr Stanislaum Chądzynski dictum Xiązek Gr Stanislaum Chądzy=
ski dictum Golenia post expedita Commissiola ex Bonis Starogoby in simul
proficiscendo ex Equo detrusisse Damea sine tamen inflictione Vulneris no
tabiliter concussisse Morbum per Spatium trium dierum Eiq causasse Quo circa
attentis Omnibus deductionibus Supranotatos GG Ludovicum Casimiri et Benedictum
Chodubskie, Stanislaum dictum Golenia et Casimiri alt Stanislaum dicto Xiązek
Chądzynskie Pariabiles esse adinvenit decernendo Quatenus Nunc Castri Plocen
Superiorem in et pro Tenia ad pt Dm S Bartholomei Apli ab Hinc ventura ingredi
antur Eius Sessionem et quia GG Casimirus et Ludovicus Chodubscy alt
Stanislaus dictus Golenia Chądzynski per Spatium trium Septimanarum
Jam vero Gr Benedictus Chodubski per Spatium duar Septimanar nec non Gr Stani=
slaus Chądzynski dictus Xiązek per spatium duar Septimanar sive Inter=
missione continuent et expleant nec non in ultimario Egressu de Dmi GG Ca
simiri et Ludovici Chodubskich Stanislai Chądzynski dicti Golenia et quia GG
Casimirus et Ludovicus Chodubscy alt Stanislaus dictus Golenia Chądzyn
ski quia Tri per Poenam Triplicem Quatuordecem marcar Pol Jam vero Gr Be
nedictus Chodubski Poenam duplicem Quatuordecem marcar Pol Gr Joanni Cha
dzynski denig Gr Stanislaus Chądzynski dictus Xiązek Gr Stanislaus Chądzyn
ski dicto Golenia Poenam duplicem Quatuordecem mar Pol alt sub Poena Bonis in Casu
Contraventionis tam quo ad Sessionem Dumicam quam non Exclusorem Marcar
circa Manenem faciendę Publicandę Judicio quog suo per medium Zandę marcarum
sub distincto rigore ex Regio Statuto exolvant, Nihilominus in Eodę Ingressus
in Dumum Dmo Gr Casimiro Chądzynski pro quinque Anseribus cane coenitatis
Flor Pol tres Jam vero Gr Benedictus Chodubski pro titulo pro GG Casimiri et Ludo=
vici Chodubskie Fratres suos collecto et per se divendito Flor Pol Duodecem
Gr Joanni Chądzynski aeto sub rigore quo Syma exolvant, ad extremum si=
quid nonnulli Heredes Bb Chądzyno Kostki super Bonis Chądzyno Szyman
czaki Bonis [illegible] nulla Possessione gaudent Jam vero Here=
des hodie Bb Chądzyno Szymanczaki Bonis interse in exdivisas habere
compenuntur Proinde Judex volendo inter omnipar Pties ultiores lites
et contentiones Signa seu arbores ex Silvis in exdivisis extraneis vici
nis divendere et Juventutia in aliena hereditate pascere inhibet, Reli=
quas Plium Pretensiones Pretensionibus compensando Judicium declarat
et mortificat DDD.

Actum in Raciąż in Domis Combus Dnibus Plocen di
strictuum Raciążiensi et Plonsci una cum Continu
atione anteriori Causae Sabbo pt Dta Solennia
Sacri Pentecosten prace subiicet die 14 Mens Junii
Anno 1783 Celebratis

Ad GG Ludovicum Suthowski et Mariannam Czachorowska invicem Conjges alt et Cid
pr maritum suo et Curatis sui nne pt Gr Thomam Zakrzewski Cid pr alt Gr Ale=
xandrum Czachorowski Cid pt, GG Andream Kierski et Mariannam Suthowska
Sandrum Czachorowski Cid pt, GG Andream Kierski et Mariannam Suthowska
invicem Conjges Victricium et Matrem tum Antonium et Josepham Virginem minoptem
Filium et Filiam Privignum et Privignam Czachorowskie Cid per Eum Gr Andream

Xierski suo et suprascrõd Cit̃ mẽ plto, Judm Primum per antecessum decernit Judicii sui conservatum decidendo Controversiis exauditis Antecessorio G. Hermam Zakrzewskiego in Satisfactionem antenoris dcti ad Comportationem et Ch. Cit̃ communicationem Documentor ad Causam josem necessariorum prius fit idẽ in instanti, et quoniam hacce Documenta per Summarium consumpta comportavit Pti communicavit Proinde compbet realitatem comportatorum per .e Documentor et additus mlis judiis ad pronunciand Eand Judti Rotham Praefixit iid G. Thomas Zakrzewski suo attento Juste satisfecisse Eund G. Zakrzewskiego Judm in puncto Comportationis et communicationis Documentor adinvenit Pribus G. negotium introducere mandat, in Introductione Negotii ulterioribus Eadq Primum Controversiis inductis exauditis suspenso toto Negotio necessarium esse Condnem ad Fundum Pti Ubyszyno Otrokowe et alia eo pertinentia Sotemq dd G. Rosalie de Starczewskie ultimi ruptus dd G. Stanislai Czadrowskiego sortis haeredis judicii sui sive GG Camini Primum Ploen captato tempore mutuo Primum sumptus juris a tempestive de Advocato sui faciend Auxiliatore ne conducenda adinvenit, Quod Judm unius dvorisq absentia non obstante sive GG Camini aut unus G. Caminius a quacunq Pte conducend et condescendere ante omnia Reproductionem Documentor Summarii contus et comprobatis specificatorum Causam juris enucleare per Ptes juxtaque demandabit, Quibus reproductis Dubiis quibusvis et intervenientibus cognitis discussis ac resolutis alterutri Ptium ad Contenta Mandatum Primum et Documentor pro justo et aequo dijudicet Judicioque resolvet, Inquisitores ubi necesse fuerit expediet, Juxta cujusq peculiaris de cunctis et singulis Ptium Pretensionibus inquiret investigabit, Satisfactionem quid ait et a quo provenit juxtaque adinveniet, Poenas super quo interest irrogabit, Timor Ptiq Rigores annectet, Causamq integram nihil intacta et inresolta relinquendo finaliter dijudicabit quod ad cujusvis Condnis Decisionis partes parere et judicata pati idẽ sub Poena Banni ille in Condnis super Pte contravenientis Publicandi debebunt et tenebuntur Sub Poena Septem Marcar Polon Pti per Eum compensand Judicio semper reo per utramq Pte sub solito rigore ex Regno Prium extendend solvend Pro quo Fundus Primus Pro quo voluerint et negotium josens prosequi petierint adeant adcitandi vero ad rigore suprascrõd Poenae Banni comparere et judicatum pati obstringuntur D. D. V.

Inter G. Albertum Cyganskiego acte plto GG Stanislaum Karnowskiego et Apolonian de Cyganskie Mariam Conjges victricum et matrem, Adamum et Antoninam Chyczewskie filium et filiam privignum et privignam Cit̃ per Eund G. Stanislaum Karnowskiego et suprascrõs Cit̃ mẽ plto, Judm Primum Pti acte contra Prem Cit̃ suum ad Judm dcti decidendo necessariam esse hac in Causa Communicationem Documentor ad joserim legis in sequen Judiicii sui ex alternata in Primis celebrand per utramq Prem subsequend censet D.

Inter GG. Cunegundim de Kulesze primi dd G. Bartholomaei Kociełki secundi ad josservoti G. Jacobi item Kociełki Conthem matrem Albertum Ignatium Martinum filios Kociełkie et quid matrem in assa G. Alberti Kociełki Filii acte per eos et GG Kociełkie Matrem et Albertum filium suis et GG Ignatii et Martini Kociełkich Filior et Fratrum nibus plto GG Adrianum et Felicianum Fratres germanos Kociełkie Cit̃ et Judicem per eund G. Adrianum Kociełkie Patrem naturalem suos et Fratrum subrogatorios mẽ plto, Judm Justificati Compartione adinventa Pribus expedi mandat, Jux Experimenta Judi-

Citationem

Ciósem Pris acto Pti Citt pro Exemptione Sortium Bd Kowiczino Prodowe edito
decidendq Controversiis exauditis suspensa Solucione Summe in Exemptionem pre
missar̄ proveniēt per Pten acto suspensa decisionēq Cause fore necessariam esse
Condrem ad Fundum supradict Bd Kowiczino Prodowe Sortemq; pred Lucam
Kowiczki de Poli Adnq Rndo Laurentio Kowiczki Prepto Kiedzborien obligatam
GG Camnor Prium Ploceq capitato tempore matus Prium conducendor admvenit
Dni GG Camnī seu unus quia tempestive de adventu sui faciendq Avisacone
a quarq Pte conducend et condes onerosus ante omnia reproductionem Doc
mentor Causam quor ennucleationem perdict Pte instanq demandabit de Punctis
et singulis Pand Pretensionibus actis vel deperditis Inseminacionibus inquirēt
investigabit Inquiones expediat Opus fuerit expediat Justa exigiet Bonifica
tionem quantum cui et a quo provenit Pte instanq decernet, Solucionem Summe
in Obligacionem exposite iniungēt Diminucionem Sortium post exolutam Sum
nam pactodict Mos exigit rigores annectet Causaq integram pro iusto
et equo nihil intacto relinquendo finaliter dijudicabit et moderabitur
quod vel cuius decisioni Ptes parere et judicata pati dd sub Pena Bnis in
Casu contraventionis circa manonem faciendq Publicam debebunt attende
bentur Lita per utramq Pten Penam Septem m Pti per Pten com
pensandq Judicio vero suo per utramq Pten totiesq sub solito rigore debe
gesto Bnium extendendo Solvendq Pro quo Condnis Hno Ptes Successores dicti
Ignatii Kowiczki et eas quos negotium proposcit adibunt adibandi
comparere et judicatum pati sub rigore supradicto Pene Bnis obstrin
guntur dd

Vs Martinum Karwowski acto pte Andream Karwowski Citd pte exhibitam Judi
cium per acteria decretum Judicii sui Rejectionis Cause pro quor Judicii parte
inter modernas Ptes platum conservatum deinde tenēq Andream Karwowski
Citd comportare Contractum pro cuius Comportacione conventus dd in instanti
et quoniam comportavit Proinde Satisfactione hoc in Puncto admventa Causam
per Ptes ulterius prosequi jubet in Prosecutione Controversie Prium indu
dis exauditis suspendo toto Negotio necessariam esse Condrem ad Fundum
Bd Karwowo Krzywanie et Podgorne ac alia ea pertinentia cum transfe
renda Jurisdictione de Bonis a Bona GG Camnor Prium Ploceq conducendor adi
venit Dni GG Camnī aut unus GCamnor Prius Ploceq capitato tempore quia de
Absentia sui tempestive faciendq Avisacone matuto Prium sumptu conducendis
et condes onerosus tam reproductionem supradict Contractus in Judicio suo ad pre
sens reposita per Andream Karwowski Citd quam Comportacionem quodvis Docu
mentor Causam quor exigencia per Pten utramq quia cum probacone justitia sub
sequenq demandabit Duibus comportatis Onera Sortes Citeq Bd affinientia ligui
dabit liquidatis Oneribus Sortes Easdem inter acto et Citd juxta per Patrem
natu majorem pongendis Schedis et per Patrem naturiorem eligendis observatq
Edivisionum omni Solemnitate legibus Pti descripta equaliter et dividet Onera
ad quarq Classem proporcionate applicabit de desolacione sive reparacione
actis vel deperditis Inseminacionibus Rebus in Bus Inventariis fatis Cen
tum tam Citis quam Citd servatis tum singulis et universis Prium
Pretensionibus inquirēt investigabit, Inquiones expediat Justa quoties
opus fuerit nec non et calculum si debebitur exigiet, Transactiones
quascūq nec non dubia quelis cognoscet resolvet Solucionem Summar si
que cui et a quo debebuntur iniungēt, Bonificationem et satisfactionem

cui et a quo competient ẏstanq; adinvenient Causamq; ẏsam pro exigentia legis justitie Dumentur ac terminos edicto et edendos nihil intacta et inviolatum relinquendo finaliter decidet diiudicabit et moderabitur cuius vel quor decisioni Ptes parere et judicatum pati debebunt et tenebuntur vdq; sub Pena Baonis illo in Trno Condnis super Pte contravenientis Publicanda Lata Pena Septem marcar Pti Pti per Ptem ibi ab inicio Compensanda judicio suo tollq; in instanti per utramq; Ptem sub solito rigore et Regio Fiscum extendendo solvenda Pro quo Condnis Trno Ptes quos voluerint negotiumq; Causae ẏsum proponent adsint adsitandi sub similibi gore compareant et judicatum pariantur Nihilominus Jusq; adsalendis si voluerint licitum erit reciprocos altercatores Patronos pro eoq; Trno Condnis instituere DPV.

Inter GG Thomam Zgliczynski et Mariannam Strzegowska Conges acts per Martium suu et Curis suae mne pltr GJosephum Strzegowski Cid pltr Judm Cionem Ptis acts Pti Citi suum ad Judm dicti decidendo Controversiis exandis suspensa Solnis Summe pltr Ptem acts acte Citi ostendi decisionej Causae ẏsae Causam hanc tatio Eius Effectu ad Trnum Condnis per decenum Judicii sui moderne Cadentis die 12da mensis et anni ẏsius inter GG Goszczyckie Conges ab una et GG Zgliczynskie Chyczewskie ac alios Ptes ab altera ad Trnum Ptis Mysłowo assignate pro finali decisione Causae remittit indicandum Quo in Trno Ptes comparere et judicatum pati sub rigore Poenae Baonis obstringuntur DPV.

Inter GG Thomam Zgliczynski et Mariannam Strzegowska Conges acts per maritum suu et Curis suae mne pltr GG Adamum Goszczycki et Lucianum de Troczewskie Conges acts per Valentinum Josefowicz Judm cionem Ptis acts Pti Citi suum ad Judm dicti decidendo Controversiis exanditis adioratum hunc ad Trnum Condnis in Fundo Brzod Mysłowo inter modernas Ptes agitandi pro finali decisione remittit indicandum quoin Trno Ptes comparere et judicatum pati sub rigore Poenae Baonis obstringuntur DPV.

Inter G Antonium Bezlai acts pltr M Ludovicum Bernardum bini nominis Koziebrodzki Subjudicem Trnum Dominej Trnum tum L Martinum de Bonis Krasiewo Podgorne Subditum Citi per Josephum Loscinski Judm Adcem Ptis acts coq; Ptem Citi suum ad Judm dicti decidendo investigandq; Judicii sui immunita Cum probationis valoris Pora ex Constitone Cannum per L Martinum Subditum exhalati in Pdnsko die 3 pt Dm Omnium Sanctor ga scilicet die 6 mensis 9bris Ao 1701 inter modernas Partes plata additus Mihi judici G Antonio Bezlai acts ad pruncianq; Juramenti Rotham idq; in instanti Et quoniam Pars Citi hocce Judicium acte acts ẏstanq; non urget Quinimo pro eo Parca Quotam Quindecem Flor Pold eidq; Jo Bezlai exolvere offert Jam vero G Bezlai indicta Eaq; Quota Quindecem Flor Pold per citat Proinde Judm decernit Quatenus idq; M Koziebrodzki Subditus Dnus dominej Citi ẏstantam Quindecem Flor Pold ab actu decreti ẏsius in Octo Septimanis ad manualem Quietationem G Bezlai actoris solvat et enumeret idque

sub Pena

sub Pena Banitionis in primis et proximis Judiciis suis in Pdencho celebrandis Publicanda Decreti presentis vigore.

1755 Franciscum Joannem et Fabianum Fratres germanos Dobrslic actos et Citos per Emum J Franciscum Dobrsli Patrem naturalem suo et Patrum suor natu minorum nre pltm J mathiam Dobrsli Citm et actum pltm, Judm Primum per anteriores Decretum Satisfactionis Communicationi Documentor inter modernas Partes platum Conservatum tum quoq; adcionem ex pte Jsi mathei Dobrsli contra Ptem principaliter acti edicti deducendo Controversiis exorti dictis Quoniam Inscriptio ex pte hodie JJ Franisci Joannis et Fabiani Dobrslich contra Emum J mathaeum Dobrsli sub numero sequenti rempe Centesimo Vigesimo in Registris curata competenter ex meritis Causa sub inscriptionibus adnotatis Connexio Causa minus cum altera elicitur Jdeo Judm Causam hanc combinatis Earum Ptium actoratibus et reatibus ad proximam Inscriptionem sub numero Centesimo Vigesimo curatam reicit indicandam P.C.

1756 Franciscum Joannem et Fabianum Fratres inter se germanos Dobrslic actos et Citos per Emum J Franciscum Dobrsli Patrem naturalem suo et Patrum suor natu minorum nomine pltm J mathiam Dobrsli Citm et actum pltm, Judicium tam Primum per anterius Decretum Judicii Primarii Satisfactionis Communicationis documentor inter modernas Ptes platum conservatum quam adciones Ptium earum ad Judm dictum deducendo tum Reciprocam Causa ex distincta Inscriptione Eorum JJ Franisci Joannis et Fabiani Dobrslich cum J mathiam Dobrsli sub Nro 119 dependenti ad Pten Inscriptionem factam resolvendo teneri Ptes Documenta in Anteriori Judicio suor Cadentia per Sum maiestatis Comprobatione Juratoria sibi communicata reponere idq; in instanti Et quoniam Ptes quinquies documenta per Summaria reposuerunt, Proinde Satisfactione in quinquies adinventa negotium Ptibus introducere mandat Tandem Quoniam circa introductionem Negotii Ptes secum composuerunt, et Complanationem sub die hodierna secum composuerunt, et Eius q Complanationis Approbationem per Judm suum subsequendo exposcunt Proinde Judm annuendo Ptium Expostulationi hancce Complanationem approbat et confirmat nihilominus Judm insistendo Eidem Complanationi statuit Quatenus J mathias Dobrsli Citus Summam ducentos Tynes quem libet Tynf Triginta octo Grossis numerando una cum Provisione ab Eaq; provenienti ad alterum tantum accreta quinquies Complanationem composita in et pro Vigilia Festi Sti Michaelis Archli ao quo vertente coram Osso etabli Cmpten sub Pena Bannitionis in Casu Contraventionis sic ca mationem faciendi in dicta Publicanda JJ Franisco Joanni et Fabiano Fratribus inter se germanis Dobrslicum actis quia Portionem JJ Joannem

et Fabianum dobrskie natu minores concernen provideat per Fratrem naturalem rem securitate robat et enumeret Lustr Cit Gr Mathiam dobrski Renardinum Mercad Pos Pti acti in Trio et sub rigore que supra Judicio suo totiq in instanti sub solito rigore ex Regio Plium extendendo solvendq Jam vero reliquas Plium ostensiones ad nexum joinctie Complanationis judicium cassat et annihilat DdV

Inter Glantonium Bzelli acti et Cit pltr, Mr Bernardum Ludovicum bini nuis Koziebrodzki Subjudicem Trium Dobrinen Cit et actk per Gr Josephum Losowski inscriptum Plentum Gg Mathaeum Parentem Stanislaum et Albertum Filios Chyczewskie Ignatium Niedrowski et Victoriam de Kuchorskie primi dr Gr Bartholomei Kuchorski 2di ad presens voti invicem Conjugis victricium et matrem, Mathaeum Marianum minorennes Kuchowskie in primo thoro procreatos Filios et Principales Antonium Sieniski et Mariannam de Mysliborskie primi dr Gr Joannis Magdalowski 2di ad presens voti invicem Conjugis victricium et matrem, Hedwigim Marianam minorennes Magdalowskie ad actoratum Glantonii Bzelli adjectis perhosq Gg Mathaeum Chyczewski Ignatium Niedrowski et Antonium Sieniski suis et suprascriptis additatis tribus pltr Judm tam Trium per antecessa decem Judicii sui incepte Communionis documentor Inter Glantonium Bzelli et Mr Koziebrodzki Subjudicem Trium Dobrinen platum conservatum quam additionem Eisq Gr Bzelli cum Gg Chyczewskie Niedrowskie Kuchowskie et Sieniskie ad incidentiam Inscriptionis et actoratus cum Mr Koziebrodzki instituti editam decidendo invisten Liq decreto Juramenti Communis documentor decernit Judm Quatenus Ptes in Satisfactionem Juris per decreta documenta sua juris conscribendo Summario ad processum legis competent sibiq communicent idq in instanti Et quoniam Glantonius Bzelli actor documenta sua modo supra scripto conjuncta habuit pti communicavit hacce documenta suum per Judm confrontata exhiberunt Judici competet iis Gr Bzelli realitatem comportatis per se documentor et additus mlis Judiis ad pronunciandum Juris Rotham in instanti compbavit qua attenta Compbavne Satisfactionej Liq in forma ejs adinventa Mr Ludovicum Koziebrodzki Subjud ex Trium Dobrinen principaliter Cit et adductis in comparitionem Judicij decreti instantes documenta sua Causam hanc concernentia in seque Judicii sui exhibere alternata in Plancho celebrando ad processum legis comportare et hi acta communicare debebunt et tenebuntur Causamq Causq in his de sequej Judicii sui Judm finaliter judicandq declarat Ac

Actum in Raciąż in Trinis Combus Tribus Plebq Districtuum Raciążen simul et Plonscen una cum Continuatione exteriori Causarum 2 pti Jm Stmi et Judicii Trinitatis proxima scilicet die 16 mensis Junii Anno Domini 1783 Celebratis.

Inter Gg Mathiam Florianum et Joannem Strubinskie Franciscum Nicolaum et Susannam Virginem inceptam et Anastasiam Gr Gregorii Mar-

szewski Contem itiq Strubinskie nec non Martinum Mathiam Stepska:
num Mariannam ℔ Stanislai Piltowski Contem ac Dorotheam Virginem
inuptam itiq Strubinskie acts per Eosq ℔℔ Florianum et Mathiam Strubinskie
suis et suprascrip coactor nrae pltr Et quoniam ℔℔ Bartholomeus Gosi
cki et Franiscus de Sucięchie primi ord Gardonii Gosicki 2ad stens Voti
℔ Leonis Rudnicki Consors tum Franiscus et Marianna filiastri Gosiccy
Acts pcly in Trno disparent et se condemnare permittunt Proinde super Eisdem
Acts disparen rone Solucionis Summae Quadringentor Flpn cum Provisione
premen appunctuat Antenori Pscepu pendt ℔ Joannem Slepowronski locce
in regdio pendente in loco ultimandi fortis finalis ac indilatae faciendi
Executionis permittitur Condemnão quae decernitur et pro peragenda Exe
cutione ad M loci Capneum remittitur

Publicatu

inter Famatis Laurentium Moczynski Civitatis Bielscq Consulem acts per ℔ Paulum
Zottowski et Zaoniam ℔ Matheum Stanisławski Acts pcly in Trno dispa
ret et se condemnare permittit Proinde super Eodq Acto disparen rone
Solucionis Summae Trno comprehense permittitur Condemnão quae de
cernitur et pro peragenda Executione ad M loci Capneum remittitur

Publicatum

inter ℔ Paulum Zottowski Vice Notarium Trem Ploczq Bonor Bębnowa cum attinen
tiis Haeredem acts pltr ℔℔ Franciscum et Bartholomeum Nicki Acts per ℔
Franciscum Nicki suo et Bakis sui nrae pltr ℔ Albertum Guthowski Acto
pltr ℔℔ Stanislaum Cathainam Virginem inuptam Fratrem et Sororem
inter se germos Siemigłowskie Antonium Martinum et Mathiam et
alterum Mathiam tum Joannem Brianowskie Acts per ℔ Albertum Gutho
wski Judm Cionem Pris acts Pti Acts protonis reptu per Naonem civem
scriptionis sui, eiusq deinde decidendo Controversiis exandiri necessariam esse hac in cau
sa Inquisitionem per Ptem utranq ad contenta Naonis et Trni Pris acts in sequen
Judicii sui ex alternata in Pdonsko celebranq educenq censet ℔

inter ℔ Paulum Zottowski Vice Notarium Trem Ploczq Bb Bębnowo haeredem dnum et ℔
Laurentium Czachorowski Famulum atq℔ ℔℔ Stanislaum et Matheum de Bo
nis Bębnowo Subditos acts per Eumq ℔ Paulum Zottowski dnum suum et Famuli
ac Subditos suos nrae pltr ℔ Franciscum Nicki Acts pltr Judm Cionem Pris
Acts cop Ptem Acts suum ad Judm Acts deinde decidendo necessariam esse Inquisitio
nem per utranq Ptem ad Contenta Provisionum et Termini Pris acts in sequen
Judicii sui ex alternata in Pdonsko celebranq educenq censet ℔

inter ℔ Paulum Zottowski Vice Notarium Trem Ploczq Bonor Bębnowa Haeredem dnum
tum ℔℔ Joannem Obrębski antecessum et Laurentium Czachorowski mo:
derum Famulos acts per Eumq dnum suum et Famulos suos nrae pltr ℔℔
Franciscum et Bartholomeum Nicki, Antonium et Martinum Brianowskie Stani
slaum Siemigłowski Acts et pcly per ℔ Franciscum Nicki suo et su
prascrip Acts et pcly nrae pltr Judm Cionem Pris acts Pti Acts suum ad Judm

rsptu illator damnor et attentator violentiar edit decidendo Controversiis exandiis necessariam esse hac in Causa Inquisitionem per Testes utrasq; ad Contenta Prooemium et Trium Ptis actis in seguen Judiciis suis ex alternata in Ebonsho celebranda educenda censet &c.

Inter Illum Admodum Rndum Franciscum Bagienski anteactum Gradzanoviens modernum Sarzovien Praepositum actis per Gregorium Sokolnicki in vicem Plentem Gregorium Paulum Wodowski Cito plor, Illum Rndum Bernardum Rudnicki Rectorem Loci Ecclesiae Gradzanoviens Judicem pltr Et quoniam Illis M Franciscus Junosza in Podovia Podolici Castellanus Ducatus Masovia Ordinum aquila albra et S Stanislai Eques Citatus ipsq in Tmo dispant et se condemnare permittit Proinde super Eod Cito dispareng ratione Extraditionis Decimae de Praediis Rdi Gradzanowo Manipulario Illi Admodum Rndo Francisco Bagienski actis debitae contraventionis Decreto in loco alterioris fortis finalis faciendi Executionis permittitur Sententiam quae decernitur et pro peragenda Executione ad M loci Capitaneum Remittitur cum comparuerit vero Gregorio Paulo Wodowski Causa ipsius suspenditur

Publicatum

Inter M Michaelem Casimirum in Rokitnica Rokitnicki Succamerarium Se Rae Actoris actis et Cito pltr Malbertum Pininski Dapiferum Cremenecen et Vicae Capitaneum Cren Lucovien Cito per Joannem Turowski actis Cren Lucovien die 4 Januarii Ao Elapso 1782 inserum Plentem Licet quia M Pininski Dapifer Cremenecen et Vicae Capitaneus Cren Lucovien repositis manibus binis prima in Plosko in Trinis Combus Tribus Plocen die 8 Februarii per Gregorium Matthaeum Nizycki nomine sui altera in Cro Lublinen die 12ta Aprilis per M Josephum Pininski fratrem suum citq; rite suo facta et Coram actis Judicii ipsius hic in Radzi die 13 Junii allatis utriusq; Actoris cum M Casimirum Rokitnicki Succameranium Se Rae Rae et contra ipsius Judicium factis tum Relationibus extraditarum pro Judiciis Tribunal Rni Lublinensibus Citationum citq; binis prima coram actis Cren Bobrovicen per Mrum Gregorium Leonem Iwanowicz de Villa Powsthowo M Casimirum Stanislaum et Josephum Rokitnicki Ignatium Wendo Michaelem et Xavierium Kardue Hyppolitum et Stephanum Dobrskie Stanislaum Kowalewski Franciscum et Bogumillam de Dobrskie Comites Machanskie ob M Nicolai Przeniszewski Vexillifer Plocen decessi fratrales Successores tum Illm Michaelem Hyeronymum Podolici Castellanum Dobrinen altera coram actis Cren Plocen in Intawa per Mrum Gregorium Albertum Chądzeniski de Leroninko cum Exequet Illum et Mrum Podolici Castellanum Dobrinen Rokitnicki Kardue Wendo Dobrskie Kowalewski et Machenskie prima etenim ad Bona Rusino altera vero ad Bona Petrykozy extraditis utriusq; autem die 28 Mensis Maji Ao ipso rutis Remissionem Causae ipsius ad Judicia Tribunal Rni Lublinen minoris Provinciae concludit cum vero in Causa ipsius

nec dum

nec dum finalis decisio intercessit Remissio a Judicio suo extra Provinciam ex præscripto legis subsequi non valet Ideo amputata Ead per Mnium sibi indebite affectata Remissione Pts ad satisfactionem decreti antecedi Judicii sui in virtute Comportationis et Communicationis Documentor inter hasce Ptes platis stringit idm in instanti Et quoniam M Michael Casimirus Rolitrichi Succamerius Sae R. Mattis Documenta sua Originalia per Summarium Manualia vero per Copias in satisfactionem tam antecionis decreti quam Edicti a Judicio sui comportavit Plenipotentij Mei Pininski judicialiter communicare optat Hacce Documenta Suum per Judm confrontata extiterunt ideo decernit Judm quatenus id M Rolitrichi realitatem comportator per se Documentor comprobet idm in instanti et additus Mis judicis ad pruncianda Justi Rotham comprobavit Qua attenta Comprobatione satisfecit se Eund M Rolitrichi hoc in Puncto adinvenit M vero Pininski siquid nulla Documenta ad Jocum comportat idirco Ead Documenta Causam Jocu Ens deantia ad Jocum Resolutionis Consilii permanen in Ao 1778 die 20 Men Februarii No 61 Titulo Rozbieżności na Raporcie Dziemstwa Z. emanatæ in sequen Judicior suor Cadentia ex alternata in Plonsko celebrand sub succumbitione in Causa ad Jocum legis comportare et communicare tenebitur et obstringitur Causam Jocu in Lite sequen Judicijs suis Judm finaliter judicand declarat H.

Ver M Michaelem Casimirum Rolitrichi Succamerarium Sae R. Mattis acti pltr Joannem Trzowski C. I. Vipoge Acti per Hiacinthum Przedpełski in seruum Plentem Teneri pten acti de re Pten Acti de Trno et contentis Citationis sibi idm in instanti Judm decernit Et quoniam non docet Proinde libera Pars Actr a Trno Pris acti ad Jocum pruncietur.

Actum in Raciąż in Terminis Combus Tribus Ploens districtuum Raciążen simul et Plonsen una Via tertia post M Smas et Individuæ Trinitatis proxime scilicet die 17 Men Junii Ao Dni 1783 Celebratis.

Actr M Alexandrum Siemnieowski Enasifendam Ciechanovien acti pltr, Mrm Ludovicum et Joannem Szymanowskie Dapifera Ciechanovien Acti per Jo Canum Lubowski ad objectam Codemnationem ex pte M Theresiæ delWeyss ultimi Edictowski ad Jocum Codemnationem ex pte M Theresiæ delWeyss ultimi ad Jocum voti M Francisci Ciemnieowski Pincerna Kiovien lasivi manti Contis Separatæ super Mis Ludovico et Joanne Szymanowskie Dapifera Ciechanovien ratione non exhibitionis Documentor ad Substantiam Szymanowianæ requisitor in Judicijs Cen Ciechanovien die 3a mensis Martii Ao lebenti obtentam et publicatam ad objectam quoque a latere Condemnationem in Judicijs Cen Plocen ex pte Jo Francisci Laguna super Mia Theresia delWeyss ultimi ad Jocum nuptus M Francisci Ciemnieowski Contestationem non Solutionis Summæ Provisionalis Trecentor Flor Pol a Summa Novigentor Flor Pol. provenien die 27 Men Aprilis 1778 Ao obtentam et publicatæ Teneri tam M M Szymanowskie Acti quam M Theresiam delWeyss Ciemnieowska Objicientem docere de loco stando Judm anvet in instanti Rationibus in

Judĩ suum inductis non posse sibi constituere locum standi decernit Judex Quatenus MM Szymałowscy et Ciemniewska pro obiectis sibi Condemnãonibus per Dnam Simplicem Quatuordecem Marcas Pol. et quia MM Szymałowscy Mcã Ciemniewska seu Mco Ciemniewski Ens. ferial. Ciechanovien. Jam Ead. Mca Ciemniewska Jo Laguna Obiciens Judicio vero suo per medium Eadę Marcas sub Pena Bãnis ex Regio Plum ~~Coronam~~ Publicanda durante Judicii suis exolvent et habere suprascros MM Szymałowskie et Ciemniewska locum standi Judex arbitratus Ribus experiri mandat in Experimento Primo Ulno adinvento Causam prosequi jubet in Prosequendo liat quia M Alexander Ciemniewski Solvorem Summa Septingentos octuaginta quatuor Flor. Groscor. Septendecem Pol. ex Summa Majori novemdecem Millium octingentor. Flor. Groscor. octo Pol. Profatitia Decreto Judicii sui lic in Radzą die 26 Mey Maji 1770 Ac inter modernas Ptes lato ad resolutionem Concurrentiã Creditor Matern. alium nempe M Theresiã de Weysy Ultimi ad prens ruptus M Stanislai Ciemniewski Pincerna Kiovien. Contis in Quotis Provisionalibus v. Ejus Creditoribus suffecerit super Bonis Unierzysz manere declarata decernendam concludit cum vero tam Successores Czerniccyani et patet ex Obiecta per Jm Stanislaum Laguna hora Gg Czerznickich Victricem Condemnãone in Quota Provisionali ad M de Weysy Ciemniewska ac si regulanti quam et alii Creditores in suis Provisionibus ad Eandę M Ciemniewska concurrentes nec dum pacificati per Comparentem MM Szymałowskich repositis Contestationibus inferuntur et ideo comparens MM Szymałowscki pro Securitate sua Principalium in exolvenda suprascrã Summa per M Alexandrum Ciemniewski pretensa adiũrem Creditorum Ejusdem Mcã Ciemniewska imurgendam exposuit Proinde Judex suprascris Eadę Ptium Controversiis inductis exauditis suspensa decisione Causę quoq; recessarium Ope adiũrem tam M Stanisłai Ciemniewski Pincerna Kiovia quam Gg Lagunow Coniugum et alior. Creditor. cum Provisionibus suis ad M de Weysy Ciemniewska seu utrosq; Conges Concurrentium pro sequę Judicii suis ex alternata in Plenilio celebrandę per utramque Ptem sub sequenę adinvenit H.

Inter MM Theresiam de Weysy primi ~~ad~~ M Stanisłai Szawłowski 2di ad M Michaelis Szymałowski Dapiferi Ciechanovien. 3tii ad prens voti M Stanisłai Ciemniewski Pincerna Kiovien. Locii manti Contem Separatam matrem tum Alexandrum Ciemniewski Ens. ferię Ciechanovien. et Mariannam Szymałowska Conges Generum et Filiam ad per Eandę M Alexandr. Ciemniewski suo et suprascro Matrii ex Contis suad mnẽ ptr MM Ludovicum et Joannem Szymałowscki Dapiferię Ciechanovien. Citt per Gr Paulum Zdrowski ad Obiectam a latere Condemnãonem ex pte M Alexandri Ciemniewski Ens. ferię Ciechanovien. super Magnificis Ludovico et Joanne Szymałowskie Dapiferię Ciechanovien. Citatis ratione non Solutionis et quię per solummet M Ludovicum Szymałowski Panę Duplicia Quatuordecem marcar. Pol. per utrosq; vero Panę Simplicia Quatuordecem marcar. Pol. in Constitutionem loci standi adiudicata in Judiciis Ribus Ciechanovien. in Szkolin die 5 Mey Maji Ac labente obtentam et Publicatam Teneri Eosq; MM Szymałowscie Citt docere de locum standi in impanti Judex censet ~~Decernendum~~ Inductis rãonibus non posse Eosq; MM Szymałowskie constituere locum standi Judex arbitratus decernendo Quatenus Jtq; MM Szymałowscy Citi pro Obiecta Eadę Condemnãone in Constitutionem loci standi solvent Panam Simplicem Quatuordecem marcar. Pol. Mco Ciemniewski Obicienti Judicio suo per medium Eadę marcar. durante Judicii suis sub Pena Bãnis in determinio Judicii sui ex Regio Plenalium Publicanda et habere locum standi Eosq; MM Szymałowskie Citt ad prens Judex declarat, in Causag Ptes experiri mandat in Experi-

mendo [illegible]

mento Trno Pri ad Utrno admittendo Causam Josep prosequi in bet in Prosequendo
Quoniam Comparens M Joannis Szymahowskii ab inscripta Comparitione recedit et su
um Principalem condemnare permittit Proinde super Eod. M Joanne Szymahowski
Cito in loco Capaonis Condemnaonis in Judiciis suis in Plebiscito da 2 pt Dñi 70me
vigilat die 1ma Mensis Februarii Ao 1779 Ex pte M Thoma Kangowski Thesaurii
Novogrodens. super Mtr Theresia de Weyss y M Joannis Siemnieowski Pincerne Kio:
vien testis manti Separata Comte tum Alexandro Siemnieowski Ensifero Ciecha
nowien et maianna Szymahowska Coniugibus ratione non Solutionis Summae Viginti
quinque Aureor. cum una Provisione ac Litis obtentae et publicatae tribuq;
Processus ex Occasione Collegatae Condemnaonis pulutary Refusionis seu Solu
tionis Quotarl in Constitutionem loci standi pro Eadem Condemnatione exclusis decer
nendaj deinq; Realitatis permittitur Condemnatio quae decernitur et pro peragenda
Executione ad M Sui Capitaneum remittitur cum Comparentem M Ludovico Szyma
howski Cito Causa Josep ad Convictionem disparet suspenditur H

Publicatum

M M Alexandrum Siemnieowski Ensiferum Ciechanovien et Maiannam de Szymahow
ska Coniugibus ratione per Manitum suo et Contis suae mnē pttr, M M Ludovicum et Joannem
Szymahowskie Dapiferum Ciechanovien Cito per Josephum Lowowski ad obtentas a
latere Condemnationes trinas et quinq; primam die 14 Mensis Januarii ratione non
Solutionis Summae cum Provisionibus Pretensionum ex Bonis Jarlutty pululan alte
ram die 6 Mensis Maij utriusq; Ao 1779 ex pte Gadami Kozielli in loco ulteriori
pariendq; Executionis ratione Eadq; Pretensionum Terliam die Dua Mensis Maji Ao Josep
ex pte M Alexandri Siemnieowski ratione non Solutionis Pond Semiquadruplicis ha
bendam marcar Pond in Constitutionem loci standi adjudicatis Omnes in Judiciis
Tribus Ciechanovien in Ciechanow super M M Ludovico et Joanne Dapiferis
Ciechanovien Szymahowskie obtentas et publicatas Teneri Eosq; M M Seyma=
howskie docere de loco standi Judm arbitratus Et quoniam Jtq; M M Seyma
howscy quo ad Condemnationes ex pte Gadami Kozielli super se obtentas
Simplum reversale in Jarluty die 13 Mens et Anni Josep datuatum manu
sua Gadami Kozielli subscriptum cum Apertionatione Processus in Judiciis
Tribus Plagiegos se rec per suos Plentes non nocendi datum agnoscunt
Proinde attento Eod Scripto manuali supradictis Condemnationibus ex Pte Gi
Kozielli obtentis M M Szymahowskie non posse arcere a loco standi ac
set nonnisi pro Objecta sibi Condemnatione ex pte M Alexandri Siemnie
wski obtenta in Constitutionem sibi loci standi Jtq; M M Szymahowscy Pot
ram Simplicem Quatuordecem marcar Pond Eti obicien M Siemnieowski et
Judicio suo per Medium sub Pena Bonis ex Regno Polonium in deter
minio Judicii Josep Publicanda solvant habereq; Eosq; M M Szymahow
skie locum standi declarat Etiburg in Causa experiri mandat Jus experiendi
Terminum per Anterius decretum minuendo Comportationis et Communicationis do
cumentor inter modernas Ptes platum conservatum decidendo insistendoque
Eidq; decreto decernit Judm Quatenus Ptes Documenta sua Causam Josep
enucleantia Josii conscribendi Summarii ad Josephum legis competentes et
sibi communicent idq; in instanti Tanq; affectantibus iisq; Ptibus Causa Josep
ad reguen Judicii sui Dnos ex alternata in Plenis celebranda Recipitur je
dicanda H

Inter M Theresiam delWeyssy ultimi ad psens Nupter M Francisci Ciemnieweskiego Pincerne Kijovien Iosiui Mariti Contem Separatam actis per Matexandr Ciemnieweski adoptivum Filium et inscium Plentem MM Ludovicum et Joannem Szymanowskie dapifices Ciechanovien Citt et conp M Franciscum Ciemnieweski Pincernam Kijovie actis per G Josephum Cordowski in scium Plentem M Franciscum Ciemnieweski Pincernam Kijovie adctis conp MM Ludovicum et Joannem Szymanowskios dapifices Ciechanovien tum Alexandr Ciemnieweski Thesaurarios ctiq Ciechanovien atq Theresiam delWeyssy ultimi nuptus separati M Ciemnieweski Cito Contem licet Separatam tamen in Casu reconciliationis existentem actis et Judicijs per G Paulum Todtowski in scium Plentem Satisfaciant Ptes antenori dcro Judicii sui in Puncto incuncte adcionis M Francisci Ciemnieweski Pincernae Kijovie idq in instanti Et quoniam Edq Ptes spatii M Franciscum Ciemnieweski adcitarunt, Relationesq authr edicti adcionum in Judicio suo reponunt edictatusq Comparitionem inscripsit Proinde Satisfaciendo hoc in Puncto adinventa Causem per Ptibus prequi jubet Jn Prosecutione Controversiis Prium inductis exadditis Terminum per antenus decium Judicii sui conservatum tum adciones Prium suum ad Judm dicti deindendo suspenso toto negotio necessariam sic Cendem ad Prendum Pte Universitatis Judicii sui aut GG Camerar Prium Plocen conducendor adinvenit Quod Judm autoffen Camerle Trne Plocen seu unus Mtis dex aut G Camerar Trne Plocen capitato tempore pcia de adventu sui tempestive faciendo adcionem mutuo Prium sumptu conducend et tendere sensim Computationem documentor Causam pcem cirncen tum Regrod per Partes pcio Juris si opus fuerit demandabit, Deinventariis Rebus Mbus in quavis forma et specie existen per M Ciemniewskiego stante connubio cum dcta M Michaele Szymanowski Intermedio Marito ad Bona Universitatis conductis et advectis tum de aliis quibuscris Prium Pretensionibus inquirent investigabit Inquiones expediet Extraditionem Edq Inventarior ac rerum Mbilium seu Benificiationem pro Eisdem si debebitur sententiabit, Jura et pretensiones M Francisci Ciemnieweski Pincernae Kijovie liquidabit, et satisfactionem omnimodam a quo interest adinvenict Causamq Edq pro Exigentia legis Justitie ac Trnor pcens ad Judm edicti et pro Trno minerthis Condnis deindor nihil intactis et inresolutis relinquendo finaliter decidet Si indicabit et moderabitur Quod vel cuius Judicii aut Officii Camblis Decisioni Ptes parere et indicatis pati debebunt ac tenebuntur idq sub Pdnis illo in Trno fiendis super Pte contravenien Publicanda lustra Plena Septem marcar Plocz Pti per Prem sibi ab invicem compensanda Judicio suo per medium in instanti sub solito rigore ex Regro Prium extendendo Publicanda pro quo Condnis Trno Ptes quos adtinent negotium Causae pcem proposcient adcitant adcitandi sub simili rigore comparebunt et judicatis patiantur licitum quoq erit iisdq Adcitandis atq Ptibus in Comparitionem pcem decim intrare protestq Trno Condnis ceu procos sibi Adcitatos instituere DPV.

Inter Perillustrem admodum Dnum Sylvestr Zielinski Praepositum Gradicen actis et Cito per G Antonium Zielinski in scium Plentem M Carolum Sobolewski Subdelegatum Plocz Cito et ad per G Hyacinthum Przedpełski in scium Plentem M Josephum Ubysz Praefectum Exercitus altiorem Trni Citt negotii et actis Cassandq petit Illrem admodum Dnum Canonicum Lateranen atq G Stanislaum Fratres inter se germanos Wodzinskie Citatos Negotii actis Cassandis per G Josephum Lesowski, M Theophilum Todtowski Venatorem Lawiczen Citt per G Paulum Todtowski Polen admodum Dnum Albertum Canonicum Collegiatae Plocz et G Franciscum Ubysze Actpltz Successores dd GG Casimiri et Petri Ubyszow Citt per G Franciscum Ubysz G Theodor Brudzinski

Cito per G Valentin

Cit per Gualentinum Strzeszewski Gr Josephum Gorski Cit pet Gr Benedictum Dobrski
Cit pet Gr Valentinum Strzeszewski Dnos Ulricos adventis Causam prosequi ad
ad Dnum pen Anteriius decium Suspensionis conservatum quam Adue nem Pis
ad suum ad Judm loc per agendi Executionis edit decidendo Controversiis Sada
Prium inductis exauditis quandoquidem ex documentis per Rndum Zielinski
Pnpetum Gralevien in Dno Condni in Bonis Kozolino die 18 mey Aprilis 1781
Ao inter modernas Pres agitate per Opm Camniatus Dne Ploen expedite compor
tatis et comprobatis nunc vero suo in Judicio reposit ut pote Inventario Eccle
sid Parochialis Gralevien in Ao 1676 Consero visitatione Anno 1688 vi nec non
Decio Consistorii Ploen die 22 Junii 1716 Ao inter Rndum Albertum Rupinski
Pnpetum Gralevien ab una et Gr Petrum Zielinski Bd Kozolino obligad Pospo
rem Dte ab altera plato tum secundano decio Consistorii Pultovien die 24
mey Julii 1736 inter Prem Rndum Martinum Struchocki Canum Cath &
Ploen et Collegiate Pultovien Pnpetum Gralevien ab una et Galexium Sielskiego
Kozolina Obligad Pospesorem Dte ab altera semper in Contumatiam plato adex
tenum ultimario decio Consistorii Ploen die 10 Januarii 1753 ao inter Admo
Rndum Stanislaum Kozielski Pnpetum Gralevien ab una et mm Albertum Zdrowskiju
dicem Ploen Albertum Ulrych Venatorem Ploen Petrum et Petronellam Ulrychi Cadi
mid Chyczewski Thomam Dobrski Ludovicum Gothowski et Thomam Gotowski
ac alios Sortium suar in Bonis Kozolino Pospesores Dte ab altera plato aliisque
Documentis nempe Visitationibus Ecclesie Gralevien decima Pecuniaria et Villis Koze
lino et Sadkowo iunctim in Quota Quinquaginta duor Flor dispartitum vero ex
Bonis Kozolino in Quota Triginta Sex jam vero ex Bonis Sadkowo in Quota Sede
cim Flor Polt Ecclesiam Parochialem Gralevien seu Eius Prepositos Concernens Quo
tannis solvi debere sufficienter probatur Quocirca Judm attentis superius
exaratis Documentis et decretis et quique ultimario decio Consistorii Ploen 1753
Anni ad Comparitionem Pospesor Bd Kozolino plato quo mediante Decima
ex Bonis Kozolino in Gmina Quota Triginta Sex Flor Polt per Locce Pospores Bd
Kozolino sine ulla questione est agnita meliorato decio Condti in Fundo Bd
Kozolino sine ulla questione est agnita meliorato decio Condti in Fundo Bd
Kozolino die 18 Aprilis 1781 Ao inter modernas Pres per Opm Camniatus Dne Ploen
ultra resonantiam supraexarator Documentor plato et ad Acta Curiae Ploen die 23
mey Junii Ao Cod per Oblatam porecta Gmisam Decimam ex Bonis Kozolino
in Quota Triginta Sex iam vero ex Bonis Sadkowo in Quota Sedecem Flor
Polt ad Ecclesiam Parochialem Gralevien moderno Prepto ab Actu Justitiatus
Eius et in post Succedaneis Prepositis perpetuis temporibus quotannis
solvendi juste competere debere adjudicata Siquidem vero Decima
inter Pospesores Gmisor Bd Kozolino et Sadkowo ad portionem Sortium seu
quantitatem Summar adequate semper per Judm dispartiri non valet loco in Ordine
Gmisor peragendi recognoscendi ipse Condnem ad Rndum supraexor Bd Kozolino et
Sadkowo cum Potestate transferendi de Bonis ad Bona Jurisdictionis Gr Camiad Rndum
Ploen capitato tempore mutuo Rium sanctu conducendor ad invent Qui Gr Camni seu unus
Gr Camnius Pria tempestive de adventu sui faciend avisatione conducend et Condescendurus
Gmisorum documentor Quantitatem Sortium seu qualitatem Summar in Gmisis Bonis
Kozolino et Sadkowo extenden per Pospesores Gmisor Bd Prio juste Gstanq demandabit quibus comportatis
attento qualitate Sortium seu quantitate Summar Gmisam decimam inter hosce Heredes et
Pospesores proportionate dispartiet et ad quamvis Sortem applicabit Solutionem Tuisq Deci
me ad acta Inspectionis moderni acti Peridem Rndi Zielinski ad Ecclesiam Gralevien Exrad per quem interdi
denandabit ad rationaliter si per quem ecclesie Cit percepta probabitur detruncabit Dnos Pospes Regnos
ante et post Quod vel cuius decisioni Pres parere et judicato pati idj sub Pena Bonis illo in Dno Condnis
superste contravenient Publicanda debebunt et tenebuntur. Lecta per Pres Pena Systema Marcad Pol Prospectus
compensandi Judicio vero suo peratuanj pten tutiq sub solito rigore ex Regno Plum extendenq Solvendi
Pro quo Condnis Dnos Pres quos solvendi et negotium gerens pro tempore existit adstent adstandi sub ingore supra
scto compasare et judicato pati stipiguntur. Nihilominus condemnationem et pte Pris Rndi Sylvestri Zielinski
Prepti Gralevien ad super mm Josepho Ulrych Stanislao et Petronella Pauli Antonia Sancto Laterancq Widoubie in Judicio
sui in Plenitudine de 7 mey Pris 1781 Ao Lacu sanua obtenta et publicata non urgente pro Eaq Condemnatione Rndi
Zielinski Pena Judm sine Remis cassat etmeth Decat &c.

Actum in Rawicz in Regiis Comitialibus Tribus Plebeis districtuum Rawicziensis et Schroniensis Bonis pro Tribunali Sedentibus et Judicialiter Inthronizatis per Generosos Dominos Stanislaum Bonifacium Bielawski Judicem Terrestrem Rawiczensem et Joannem Nepomucenum Gorzeński Judicem Terrestrem Schroniensem Regni Poloniae Deputatos Commissarios Sacrae Regiae Majestatis Domini Nostri Clementissimi Commissionalium Causarum Judices Deputatos Actorum Judiciorum Regni Poloniae Notarios Juratos Publicos Authoritate Regia ubique Locorum Publicos Sigillatores Sigillo Majori Regni Poloniae Utentes Feria Secunda Proxima post Festum Sancti Joannis Baptistae Nativitatis Dominicae Mensis Junii Anno Domini 1783 Celebrati

Inter Generosos Josephum Prudzinski et Franciscam Smoniewska Conjuges Actos et quos Contra in Causa Actor Mathiam Felicianum Prudzinski Citatum per Valentinum Josephowicz Judicem Curiae Plebeae Districtuum Rawiczensis et Schroniensis Actum ad Judicium Citatum ad Judicandum Citatum versus Plebeum in Judicio exauditis in Stipendio Complanationis certo de Data Lissae in Zabrowo die 27 Mey Februarii Anno Domini 1780 Actos Joseph inter Moderatum Actis ab una et Citatum pte ab altera in Causa et Causae decernit Judicium quatenus Generosi Actor Mathias Felicianus Prudzinski Citatus Summam Centum Quinquaginta Florenorum Polonicalium Actis Joseph Prudzinski Citatis de Summam Centum Quinquaginta Florenorum Polonicalium in Complanationem Contractus in Determinatis Judicii Publicanda et Manifestanda Decreto Citatum sub Poena Bannis in casu Contraventionis

de Zakrzewie Dobrsha ptune vidua hac in Causa ottalte et publicate Penam Simplicem duarum
cum Marcar Pdt ex Substantia consortali repetend idem g Michael Zaremba intercedendo presentaneam
Conten Liq m Alteri spam p Trno et sub vigore supra scris Judicio vers eius per medium sub scrtio
rigore ex Regni Pnalium extendendo exolvat dPD.

Mlli Josephum Jezewski Colonellum Exercitus Rnī et Stanislaum Gumowski acti per g Valentinum Jezio=
wicz in sor Nten gg Petrum Dobrski et Paulum Wodzicki Cit per g Petrum Dobrski suo et g Wodzicki mē plti,
Judm Trium per antecess decem Judicii sui universali decidendo tenentes utriusq; sequentes Inquiones suas
in anteactis Judiciis suis hac in Causa eductas idq; in instanti Et quoniam Pars Actr suam Inquisitionem se
posuit Pnus vero Cit licet suam Inquisitionem non eduxit vel se Inquisivi per Pnem acti ducta tamen sibi at Prima de
Satisfactione hoc in Puncto advertenta ad lectionem Inquisitionis per Pnem acti eductæ Judm se accinxit
Quibus lectis et per singula puncta rutinatis quandoquidem ex Eiq Inquisitionibus acceptis
per Pnem acti documentis legaliter Judicio suo deductis dtus g Ludovicum Guthowski gg Stanislai
et Jacobi Guthowskich avum LL Antonium etiamnam Subditos suos proprietarios habuisse et cum
Eiq imprimis in Bonis Kiersy deinde in Bonis Cieciersk ac post in Bonis Jezerso commansisse
hunc eq ob LAntonium de LCathrina de Bonis Niemczewo Subdita prolem q Annam commutata
nuptum fuisse interced vero patris Eiusq dtus g Ludovici Guthowski dtus g Carolum Wodzicki moderni Cit
Stanli Wodzicki ac g Dobrska Conjs Parentem ppatis ob LAntonium et Cathrinam Conges exBo
nis hisce Jezewo in absentia dtus g Casimiri Guthowski ppatis dtus g Ludovici Guthowski filii Jam
vero gg Jacobi et Stanislai Guthowskich M Jezewski Jurisdatores Parentis in remotiori Palatinatu
Inferiori ptune commorantes ad Bona sua Kiersz accepisse Jam quoq; Eiusq dtus LAntonium in hisce
Bonis Kiersz cum Earq Conte sua Superstite L Mathiam et Bartholomeum filios matrimo
nialiter procreasse Eosq filios suos sua Cura sine omni adminiculo dtus g Casimiri Wodzicki
Cit Parentis enutrivisse, et ad competentes annos apud se conservasse nunc vero in Bo
nis Dobrski locatos esse Jam vero g Jacobum Guthowski Eiusq dtus g Casimiri Guthowski
filium ppatis dtus g Ludovici Guthowski Nepotem suo et g Stanislai Guthowski patris sui naturalis so
lum tam contractu de data Eius in Pdcto die 30 Julii Ao 1782 cum ppatis M Josepho Jezewski Exer
cituum Rnī Colonello acto inito et confecto quam authcā resignatione Coram actis Curiæ Plocz idq; sub
Celebratione Judicii Ter 3 pt Nativ divæ Annæ Genitricis g V Mariæ prox scilicet die 30 Mensis Julii
Ao Eiusq 1782 Eiq M Jezewski Exercituum Rnī Colonello pro Summa in Contractu condictata resi
gnasse postea liter quæsitam hereditatem per ppatis M Jezewski Extraditionem pdictor
Subditor agg Wodzicki et Dobrskie requisivisse non tamen tam ad amicabilem Requisitionem
quam Officium Arbitrium extraditos esse Jam quoq; Eiusq M Jezewski Militis resignasse de
data Eius in Setropie die 12 Mensis Julii Anno Eiusq 1782 M Stanislao Gumowski Socrino suo Eosq
LL Cathrinam ob LAntonii Relictam Viduam et Mathiam ac Bartholomeum filios suos cum
Juventariis et rebus Eor pprijs abresignasse, Proinde Judm attentis deductionibus ppatis LL Ca
thrinam ob LAntonii Relictam Conten Viduam matrem, Mathiam et Bartholomeum filios
vi suprascriptæ Transactionum juxta perpetuæ hereditatis Eiusq M Gumowski cessionis indicat, decer
nendo quatenus Jurisq gg Paulus Wodzicki et Dobrsky Conges memoratos LL Cathrinam Viduam
matrem Mathiam et Bartholomeum filios una cum Juventariis Rebus mobilibus ac tota illor
supellectili Domestica in et p Trno Testi S Mariæ magdalenæ ad Jusq mandati Coram Offo
etalis Curiæ Plocz sub Pena Bannis in Casu Contraventionis circa manorem faciendæ Petitionis
Eiusq meo Gumowski extradant dPD vigore.

Actum in Raciąż in Domibus Trinis Loci dispectorum
Raciążen simul et Plonsken nova cum Continuatione Antecessorum
hora 6 pt Pdā Solennia Sacri Pentecostes pā scilicet die 13 Men
sis Junii Ao Dni 1783 Celebratis.

Ter gg Ludovicum de Milewskie ob g Thomæ Straszewski Relictam Conten Viduam matrem Boguslaum Ti
tium Straszewski tum M Mathæum Kawecki acti et Actr per Eiusq M Kawecki Famulum suo et gg
Straszewskich mē plti gg Thomam et Mariannam de Malanowskie in vicem Conges Parentes Stani
slaum Filium Sieniechowskie Cit et Actr per Eiusq g Sieniechowski maritum et Parentem suo et
suprascript Cit etiam mē plti g Mathæum Tefenski Cit per g Paulum Zetrowski Judm adiones
Pium suum ad Judm Dei decidendo in spend q anteriori Decio Judicii sui inuentis educendo Inqui
sitionis inter modernas Pres plates Assessorib; Judicis ad pronunciandum justi Rotham super inco
ruptorem Testium Prestitorum tum g Matthæus Kawecki Actr suo et aliis acti et Actr mē quam
g Thomas Sieniechowski Cit et acti suo aliisq Cit et Actr mē quibus attentis justis Sessi
bant fulcro gaudio et illi communicant, Testes nominent et suas Inquisitiones educant id; in In
stanti conscripserunt subscripserunt Testes nominarunt, et quoq; Pars suas Inquisitiones Eduxit,

ac Eaq[ue] Jnquiones Sigillo Judicii obsignatas Jura Judicii sui Quietaone recepit Quam in sequen[tes] Judiciis suis ex alternata in Plonsko celebranq[ue] reponere teneb[itur] JC.

Inter Gg Evam Korzybska dG Dominicã Goszczynskii Relictam Conten Viduam Matrem et Magdalenam Goszczynska pliam minorennem actr per Eanq Matrem suam et Tutrice suam mne pltr, GG Thomam de Gąsiorowskie dG Adami Goszczynskii Relictam Consortem Viduam Matrem Joannem et Urszulam Virgineos impuberem Filium et Filiam Goszczynska Citt per G Valentinum Orzeszowski Judm adaonem Pri actr Pri Act pt translapsum Trium citt deciendo insistendoq[ue] decio Judicii sui concepse educendq[ue] Jnquionis inter moderna Pres plat additur mlis judiis ad pruniandq[ue] super Jncoruptionem Testium Jusdi Rotham Praefatit G Eva de Korzybskie Goszczynska actrix suo et Filiq[ue] sue mne Jure abrenta Comprobaone decernit Judm Quatenus Eaq Pars actr Jnterrogatria conscribat Pri communicet Testes nominet Jnquionem suam educat, idq[ue] instanter Testes induxit Jnquionem suam eduxit ductt et Sigillo Judicii sui obsignatã ad secreput quam in sequen[tes] Judiciis suis ex alternata in Plonsko reponere teneb[itur] JC.

Inter G Paulum Igliczynski actr pltr, Et quoniam G Josephus Ogrodowski Dnus et Ll Stanislaus Martinus Josephus Valentinus et alter Josephus Subditi de Bonin Stawkowo Citt pcer in Pno dispsent et se condemnare permittant Proinde super Eaq Citt raone contraventionis decio Jnconcepse dilaonis Jnquionis decernendq[ue] abusus in pt educendq[ue] permittitur Condemnão et prosequendq[ue] Exciuone ad m loci Capreum remittitur in alterato vers si qui intercesserint Evasio Cnis Causa cum prpositione perpetui Silentii

Publicatum ad

Inter G Stanislaum Karwowski actr pltr, GG Jacobum Valentinum et Antonium Radwanskie Adamum Martinum et Joannem Sikorskie, Mathaeum Andream Brudzienskie Petrum Glodowski Citt pltr, Galbertum Karwowski Citt pltr, GG Zygismundum et Mathiam Madawskie Citt pltr, Judm adaonem Pri actr pt translapsum Trium Pri Citatis suum ad Judm dicti deciendo insistendoq[ue] decio concepse educendq[ue] Jnquionis inter moderna Pres plat additur mlis judiis ad pruniandq[ue] super Jncoruptionem Testium Jusdi Rotham Praefatit G Stanislaus Karwowski actr Qua attenta Comprobaone decernit Judm Quatenus ide[m] actr Jnterrogatria conscribat Pri communicet Testes nominet et Jnquionem suam educat idq[ue] instanti Et quoniam Jnterrogatria conscripsit Pri Citt communicavit Testes nominavit Jnquionem suam uno Teste eduxit religuos Testes in Sequen[tes] Cadentia Judicii sui ex alternata in Plonsko celebranq[ue] inducere offert, Proinde Eaq actr religuos testes inducere et Jnquionem suam educere in sequen[tes] Judiciis suis teneb[itur] JC.

Inter Illm Rndm Casimirum Kurnicki Praepositum Uniecen actr pltr, Et quoniam Jusdelis Szabsia Jobsiewicz Judeus Plonsen cum faber Citt G Uz in Pno dispsent et se condemnare permittat Proinde super Eaq Citt dispsen raone Contraventionis decio educendq[ue] Jnquionis decernendq[ue] abusus in pt educendq[ue] Jnquionis permittitur Condemnão quae decernitur et prosequenda Exciuone ad m loci Capreum remittitur

Publicatum

Actum in Raciąż in Dnis Combus Pnbus Plonen dispositionum Raciążen simul et Plonsen sis una cum Continuaone anteriad Canon Sabbo pt Festa Sthe Trie Sacri Pentecosten prox sili[cet] die 14 mey Junii Anno 1783 Celebratis.

Inter GG Valentinum Radwanski Adamum Sikorski et Petrum Glodowski actr pltr, G Stanislaum Karwowski Citt pltr judm adaonem Pri actr contra Rem Citt suum ad Judm dicti deciendq[ue] insistendoq[ue] anteriori decio Judicii sui concepse educendq[ue] Jnquionis inter moderna Pres plat additur mlis judiis ad pruniandq[ue] super Jncoruptionem Testium idq[ue] in instanti Jnstitit G Petrus Glodowski actr actrix suo et alio actr Citt nne quo attento Justo conscribant Jnterrogatria et Eaq subscribant Et Pri communicent, Testes nominent et suas Jnquiones educant idq[ue] instantanee conscripsit Jnterrogatoria Pri Citt communicavit et suam Jnquionem in completo numero eduxit Quam Jnquionem Sigillo Judicii sui obsignatam in Cancellaria Curiae Judicii sui repositam in sequen[tes] Judiciis suis ex alternata in Plonsko celebranq[ue] reponere teneb[itur] JC.

Inter G Josephum Rudowski Dnum actr et Citt tum N Simonem Kodakowski Famulum Citt per Eanq Dnum suum et Famuli sui nne pltr, G Baniskum Zaremba Citt pltr, Ll Lucam Lanowitium Haciunthum Paniscum tum Relictam Ott L Adami Viduam Citt per Eanq G Zaremba Dnum Judm Forum per actrix decernum concepse educendq[ue] Jnquionis inter moderna Pres plat convocatis ad decidendo insistendoq[ue] decio dicto additus mlis judiis ad Jnstanq super Jncoruptionem Testium Jusdi Rotham Praefatit G Josephus Rudowski actr et Citt suo et N Simonis Kodakowski Famuli sui nomine Qua attenta Comprobaone decernit Judm Quatenus Jnterrogatria conscribat Pri communicet et Testes nominet et Jnquionem suam educant in instantanee Tandem accordarunt inter se Pres.

Inter GG Petrum

GG Petronellam de Korzybskie de G Stanislai Chodubski Relictam Conthoralem Vidvam Casimirum Chądzynski et Marianam de Kievas ieborskie Conges Casimirum Ludovicum Chodubskie Acti et Rei per Eund G Chodubska Viduam suo et aliorum nom et pro G Albertum Mariannam Agnetem et Petronellam minorennes Chodubskie regnantes Chodubsko Vidue Pupillos nec non Eorundem et Petronellam Virgines in nuptas Chądzynskie alte dicti G Casimiri Chądzynski dicti Grzyb Filias Actas per Eund G Chodubska Viduam GG Joannem Chądzynski et Franciscum item de Chądzynskie primi et G Stanislai Gutkowski Rei ad Jdem vocatos in vicem Conges Acti et Rei per Eum G Joannem Chądzynski suo et Contis suis nom pro GG Antonium et Joannem Gutkowskie Stanislaum Chądzynski et Antonium Legowski Actos et ad per Eund Quoniam Ptes in anteriori Judicii suo Cautia Juta super Jncorruptionem Testium Prestiterunt Proinde consciabant Ptes Interrogatoria et Eaq subscribant sibi communicant Testes nominent et suas Jnquones ducant idq in instanti consciperunt subscripserunt et sibi communicarunt et suas Jnquones et quia Pars Actr quinque Testibus Jam vero Pars Cta Testibus quatuor duxit Parsq Actr in ducta Jnquone per sistat iam quoq Pars Cta reliquos Testes in sequi Judicii suis ex alternata in Pdmsko adducere offert Proinde Eaq Jnquones sigillo Judicii sui obsigillatis Ptibus et quia Pars Cta reliquos Testes adducere et utroq Ptes suas Jnquones reponere in Eiq ~~regnum~~ Judicii suis in Pdmsko celebrandis obstinguntur Dc

Pcllum Rndum Leonem Belowski Canum Succovien Praepositum Wyrovien Atq admodum Rndum Vincentium Cmielewski Praepositum in Kamieniec Pdt Rzewsk cum attinen ad Communitatem Wyrovien spectane Commissarium ac totam Communitatem Wyrovien tum G Hippolitum Cywinski Eiusq Pdt Administratorem ac Subditos Dominos Grodowalsk Actr per Eund G Cywinski suo et supra scor Actor nom pdte M Ignatium Szymkowski Venatorem Dobrinen Cit pdte Satisfaciat M Ignatius Szymkowski Cit dilaon Majoris ad quam re in anteactis Judiciis suis hic in Rauq Sedi mey Februarii Ao elapso 1782 celebratis receperat idq in instanti Et quoniam non satisfecit Proinde succubuisse Eund M Ignatium Szymkowski Judex adinvenit et decernit Quatenus pro Eiusmodi Succubitione Eandem Simplicem Quatuordecem Marcarum Pdt Ptis Actr nempe G Cywinski Judicio vero suo per medium durans Judiciis posq sub Pena Pnis ex Regesto Prohibitum Publicanda exhibeat Ptibus Experimentum in ingrit in Experimento Exhibitionem Ptis Actr loco pro genq Executionis suum ad Jndem dilatum decidendo insistendoq decreto Judicii sui concepse educend Jnquonis in Pdmsko die Dua mey 9bris 1781 Ao inter modernas Ptes plato additas per Jncorruptionem Testium Justi Rotkan Praestitit G Hippolitus Cywinski suo et alior Actor pne post quod Ipsi Actori Justum Interrogatoria conscibat Ptibus communicet Testes nominet et Jnquonem suam ducat instantiae Et quoniam Pars Actr astutem gatoria sua conscripsit Ptibus communicavit Eaq Pars Cta hocce Interrogatoria sibi communicata Ptibus Actr ad experiend Jnquones respective venitet ideo contra venire etiam anteriori decreto quam sententiae Judicii sui Eiusq M Szymkowski Cit adinvenit et decernit Quatenus pro Eiusmodi Contravention Poenam Simplicem Quatuordecem marcarum Pdt Ptis Actr Judicio vero suo per medium sub Pena Pnis ex Regio Prium Publicanda Judicii durans exhibeant nihilominus Eaq Interrogatoria ita M Szymkowski Ptis Actr in sequi Judicii suis ex alternata in Pdmsko celebrand sub Succubitione in Causa attrahere obstinguitur Pars dem Actr suas Jnquones in Eiq sequi ducere tenebitur Dc

Item Adnq Rndum Vincentium Cmielewski Communitatis Wyrovien Commissarium et G Hippolitum Cywinski Pdt Rzewsk cum attinentiis administratorem tum Dd Antonium Brogis Paulum Trakowiak Joannem Lintorem Josephum Sartorem de Bonis Rzewsk Subditos Actores per Eund G Cywinski suo et supra dem Actor nom pdte M Ignatium Szymkowski Venatorem Dobrinen Cit pdte Satisfaciat M Ignatius Szymkowski Cit dilaon Majoris ad quam re in anteactis Judiciis suis receperat idq in instanti Et quoniam non satisfecit Proinde succubuisse Eund M Szymkowski Cit Judex declarat decernendo Quatenus M Szymkowski pro Eaq Succubitione Solvat Eidem Simplicem Quatuordecem Marcarum Pdt Ptis Actr et Judicio suo per medium durans Judiciis suis sub Pena Pnis ex Regio Prium Publicanda in Causaq Ipsq Ptibus experiri mandat in Experimento Exhibitionem Ptis Actr Eaq Poenam Cit suum ad Jndem edicti decidendo insistendoq anteriori decreto Judicii sui concepse educenda Jnquonis in Pdmsko Dca in Vigilia Festi Omnium Sanctor videlicet die 31 Mensis 8bris Anno 1782 inter modernas Ptes plato additas

ac Eaq ſiguõnes Sigillo Judicii obſignatas pria Judicii sui Inuestãone recepit Quam in seque Judicijs suis ex alternata in Plonsko celebranq reponere tenebitur &c.

Inter GG Evam Korzybska dã G Dominicã Goszczynski Relictam Conten Viduam matrem et Magdalenam Goszczynska ſſiam minorennem actr per Eanq Matrem suam et Tutrice suã mẽ plts, GG Thomasium de Gąsiorowice dã G Adami Goszczynski Relictam Consortem Viduam matrem Joannem et Ursulam Virginem minorem dã G Adami Goszczynski Relictum Consortem Viduam matrem Joannem et Ursulam Virginem minorem ſſiam Filium et Filiam Goszczynska Citt per G Valentinum Orzeszewski Judm Adiõnem Pri actr Pti Citt ut translapsum Trium edicti decidendo insistendo, Decro Judicii sui concepse educendq Inquiõnis inter moderna Pres plato additur Mlis judiis ad pnunciandq super Incorruptionem Testium Justi Rotham Praefatus Gloa dekorzybskie Goszczynska actrix suo et Filiæ suæ mẽ Qua attenta Compbãone decernet Judm Quatenus Eaq Pars actr Interrogatoria conscribat Pri communicet Testes nominet Inquiõnem suam educat, idq in instanti Testes induxit Inquiõnem suam eduxit educti et Sigillo Judicii sui obsignatã ad recipet quam in seque Judicijs suis ex alternata in Plonsko reponere tenebitur &c.

Inter Paulum Igliczynski actr plts Et quoniam G Josephus Ogrodowski Dnus et Ll Stanislaus Martinus Josephus Valentinus et alter Josephus Subditi de Bonin Stawkowo Citt pro in Pmo dispsant et se condemnare permittebant Proinde super Eaq Citt rãone contraventionis decro Concepse dilãois Inquisis decernendq abreuiq impt educendq permittitur Condemnãone et pro pagenda Executione ad m loci Capreum remittitur in Alternatu vero si qui intercesserint Evasio Civilis Causa cum pmissione perpetui Silentii

Publicatum

Inter G Stanislaum Karwowski actr plts, GG Jacobum Valentinum et Antonium Radwanskie Adamum Martinum et Joannem Sikorskie, Mathæum Andream Brudzienskie Petrum Godowski Citt plts, Galbertum Karwowski Citt plts, GG Sigismundum et Mathiam Madaiskie Citt plts Judm Adiõnem Pri actr pt translapsum Trium Pri Citatæ suum ad Judm dicti decidendo insistendq decro concepse educendq Inquiõnis inter modernas Pres plato additur Mlis Judiis ad pnunciandq super Incorruptionem Testium Justi Rotham Praefatus G Stanislaus Karwowski actr Sua attenta Compbãone decernit Judm Quatenus ide actr Interrogatoria conscribat Pri communicet et Testes nominet et Inquiõnem suam educat idq in instanti Et quoniam Interrogatoria conscripsit Pri Citt communicauit Testes nominauit Inquiõnem suam una Teste eduxit reliquos Testes in Seque Cadentia Judicio scilt ex alternata in Plonsko celebranda inducere offert, Proinde Eaq actr reliquos testes inducere et Inquiõnem suam educere in seque Judicijs suis tenebitur &c.

Inter Illum Rdum Casimirũ Kwiatkowski Praepositum Uniecen actr plts, Et quoniam Infidelis Szabsia Sobiesiewicz Judeus Plonsq cum Faber Citt pro in Pmo disparet et se condemnare permittet Proinde super Eaq Citt dispsæ rãone contraventionis decro educendq Inquiõnis decernendq Actor in pt educendq Inquiõnis permittitur Condemnãone quæ decernitur et pro peragenda Executione ad m loci Capreum remittitur

Publicatum

Actum in Raciąż in Trib Comitiis Tribus Plurq dispositum Raciąż simul et Plonsanis una cum Continuãone anteriq Sanct ad Sabbo pt Festa Solemnia Sacri Pentecosten pro scilicet die 14 Mensis Junii Anni 1783 Celebrandi.

Inter GG Valentinum Radwanski Adamum Sikorski et Petrum Godowski actr plts, G Stanislaum Karwowski Citt pro judm Adiõnem Pri actr contra Eum Citt suum ad Judm dicti decidendq insistendq actoris decro Judicii sui concepse educendq Inquiõnis inter moderna Pres plato additur Mlis judiis ad pnunciandq Justi Rotham super Incorruptionem Testium idq in instanti Justitiat G Petrus Godowski actr actrix suo et alijs actr et Citt nõe quo attento Justo conscribant Interrogatoria et Eaq subscribant et Pri communicent Testes nominent et suas Inquisitiones educant idq instantanee conscripsit Interrogatoria Pri Citt communicauit et suam Inquisitionem in completo numero eduxit Quam Inquisitionem Sigillo Judicii sui obsignatam in Cancellaria pria Judicii sui repositam in seque Judicijs suis ex alternata in Plonsko celebranda reponere tenebitur &c.

Inter G Josephum Rudowski Dnum actr et Citt tum M Simonem Kodakowski Famulum Citt per Eundẽ Dnum suo et Famuli sui nõe plts, G Franciscum Zaremba Citt plts, Ll Lucam Lanowium Hieronymum Dusiewicz tum Relictam Citt L Adami Viduam Citt per Eundẽ Gdam Zaremba Dnum Judm Terrarum per actrix decernum concepse educendq Inquisitionis inter moderna Pres plato ensuae ad decidendo insistendq Decro additur Mlis judiis ad pnunciandq super Incorruptionem Testium Justi Rotham Praefatus G Josephus Rudowski actr actr suo et M Simonis Kodakowski Famuli sui nõe Sua attenta Compbãone decernit Judm Quatenus Interrogatoria conscribat Pri communicet et Testes nominet et Inquisitionem suam educat in instantanee Tandem accordarunt inter se Pres.

Inter GG Ko

GG Petronellam de Korzybskie olim G Stanislai Chodzyńskiego Relictam Contem Viduam Casimirum Chądzyńskiego et Marianam de Kwasiborskie Conges Casimirum Ludovicum Chodubskie alias et Cids per Eund G Chodubska Viduam suo et aliorum alias et Cids nomine pltos GG Albertum Mariannam Agnetem et Petronellam minorennes Chodubskie regnante G Chodubska Vidua et Pupilly nec non Curatorem ejusdem et Petronellam Virgines nuptas Chądzyńskie alias dicti G Casimiri Chądzyńskiego dicti Grzyb Filias alias per Eund G Chodubska Viduam, GG Joannem Chądzyńskiego et Franciscam ejusd de Chądzyńskie primi olim G Stanislai Guttkowskiego alias ad jurgia vota in vicem Conges alias et alias per Eum G Joannem Chądzyńskiego suo et Sororis suae nomine pltos GG Antonium et Joannem Guttkowskie Stanislaum Chądzyńskiego et Antonium Lengowskiego alias et alias per Eund Quoniam Ptes in Anteriori Judicii suo Cadentia Juta seque Incorruptionem Testium Praestiterunt Proinde conscribant Ptes Interrogatoria et Eaq subscribant sibiq communicent Testes nominent et suas Inquiones edurent, idq in instanti conscripserunt subscripserunt et sibi communicarunt et suas Inquiones et quisq Pars alias quinque Testibus Jam vero Pars Cid Testibus quatuor duxit Parsq alias in educta Inquione per effectum eam quoq Pars Cid reliquos Testes in sequi Judicii suis ex alternata in Possessio adducere offert Proinde Eaedem Inquiones sigillo Judicii sui obsigillatis Ptibus et quisq Pars Cid reliquos Testes adducere et utriusq Ptes suas Inquiones reponere in Eius regesta Judicii sui in Possessio celebrandi obstringuntur Ita

Perillustr Rndmum Leonem Belowski Canum Luceorien Praepositum Wygrovien atq admodum Rndm Vincentium Cmielowski Praepositum in Kamieniec Bst Rzewin cum attinentiis ad Communitatem Wygrovien spectantes Commissarium ac totam Communitatem Wygrovien tum G Hippolitum Gwinski Ecclae Bst Administratorem ac Subditos Antonium Grohowalski alias per Eund G Gwinski suo et supra scor Actor nomine pltos M Ignatium Szmptawski Venatorem Dobrinen Cid pltum, Satisfaciat M Ignatius Szmptawski Cid Diaconi Majoris ad quam se in anteactis Judiciis suis hac in Regia die 3tia mensis Februarii Ao elapso 1782 celebratis receperat idq in instanti Et quoniam non satisfecit, Proinde succumbisse Eund M Szmptawski Cid Judex declarat deinde Quatenus M Szmptawski pro Eaq Succubitione Solvat Poenam Simplicem Quatuordecem Marcarum Bst Pti Actae nempe G Gwinski Judicio vero suo per medium durans Judicii sui sub Poena Pnis ex Regestro Pnalium Publicanda exhibeat, Ptibus Experimentum injungit in Experimento Edictionem Ptis actae Pti Cit loco pro generali Executionis sum ad Judm ditam decidendo insistendoq decreto Judicii sui concepsit educendi Inquionis in Possessio die Duarum Mensis 9bris 1781 Ao inter moderna Ptes plato additur Ptis Judicis ad pronunciandum super Incorruptionem Testium Justi Rotham Praestitit G Hippolitus Gwinski suo et alias actae nomine post quod Substitutum Justum Interrogatoria conscribat, Pti communicet et Testes nominet et Inquionem eam educat instantanee Et quoniam Pars actae Interrogatoria sua conscripsit Pti communicavit Eaq Pars Cid Lecta Interrogatoria sibi communicata Pti actae ad experiendas Inquiones restituere renitet id eo contra venire petam anteriori decreto quorum Contempt a Judicii sui Eund M Szmptawski Cit adinvenit et decernit Quatenus pro Eiusmodi Contraventione Poenam Simplicem Quatuordecem marcarum Bst Pti actae Judicio vero suo per medium sub Poena Pnis ex Regestro Pnium Publicanda Judicii sui durans exhibeat nihilominus Eaq Interrogatoria a M Szmptawski Pti actae in sequi Judicii sui exhibenda in Possessio celebrandi sub Succubitione in Causa extradere obstringitur Pars denuo actae suas Inquiones in Eius sequi ducere tenebitur Ita

Rndm adm Vincentium Cmielowski Communitatis Wygrovien Commissarium et G Hippolitum Gwinski Bst Rzewin cum attinentiis Administratorem tum Ll Antonium Brogis Paulum Pinkawiak Joannem Lintorem Josephum Santorem de Bonis Rzewin Subditos Actores per Eund G Gwinski suo et supra scor actae nomine pltos M Ignatium Szmptawski Venatorem Dobrinen Cid pltum, Satisfaciat M Ignatius Szmptawski Cid Diaconi Majoris ad quam se in anteactis Judiciis suis receperat idq in instanti Et quoniam non satisfecit Proinde succumbisse Eund M Szmptawski Cid Judex declarat deinde Quatenus M Szmptawski pro Eaq Succubitione Solvat Poenam Simplicem Quatuordecem Marcarum Bst Pti Actae et Judicio suo per medium durans Judicii sui sub Poena Pnis ex Regestro Pnium Publicanda in Causa Josephi Ptibus experiri mandat in Experimento Edictionem Ptis actae cum Poena ad summam ad Judm edicti decidendo insistendoq anteriori decreto Judicii sui concepsit educendi Inquionis in Possessio Dnica in Vigilia Festi Omnium Sanctorum scilicet die 31 Mensis 8bris Anno 1788 inter moderna Ptes plato additur

Illis judicis ad pronunciandę super incorruptionem Testium Justi Rotham Praestitit
q Hypolitus Cywinski actor suo et alior actor nne Quo attento Juramento conscri
bant Partes Interrogatoria et subscribant Partique communicent, Testes no
minent, et suas Inquisitiones educant, idque in instanti Et quoniam
Pars actorea Eadem Interrogatoria conscripsit et subscripsit Ptiq Citt
communicavit, Parsque Citata Eadem Interrogatoria ad se recepit,
restituere renitet, Proinde contravenisse Eamq Partem Citatam Sen
tentiae Judicii sui adinvenit decernendo quatenus Eadem Pars Citata
pro Contraventione Eidem Decreto solvat Poenam simplicem Quatuor
decem marcarum Polonicalium Parti actoreae Judicio suo per medi
um Earundem Marcarum durantibus Judiciis suis sub Poena Banitio
nis ex Registro Poenalium Publicanda solvat, Nihilominus Pars Citata
Eadem Interrogatoria Pti actoreae extradere Pars vero actorea sua Inqui
sitionem educere sub Succubitione in Causa tenebitur &c.

Actum in Raciąż in Terminis Communibus
Terrestribus Plocensibus Districtuum Raciązien
sis simul et Plonscensis Feria quarta post
Festum Sanctissimae et Individuae Trinitatis pro
xima scilicet die Decima Octava Mensis
Junii anno Domini Millesimo Septingentesi
mo Octuagesimo Tertio Celebratis

Inter Generosum Paulum Zodrowski vice Notarium Terrestrem Plocensem
Dominum et Nobilem Laurentium Czachorowski Famulum actoris
per Dominum suo et Famuli sui nomine personaliter Et quoni
am Nobiles Martinus Tanski et Hedvigis Karwowska Coniuges
Citati praesenti in Termino disparent et se condemnare permittunt
Proinde super Eisdem Citatis disparentibus in lucro decernendi
Abusus amissionisque in post educendae Beneficii Inquisitionis
in Negotio vero Principali ratione Interceptionis rerum variarum
furto ablatarum irrogandarumque Poenarum legibus Regni de
scriptarum in lucro ultimariae fortis finalis et indilatae peragendae
Executionis permittitur Condemnatio quae decernitur et pro peragen
da Executione ad Mcum loci Capneum remittitur

Publicatum

Actum in Bilsko in Terminis Communibus Terrestribus Plorensibus Districtuum Bilscensis simul et Plorensis una cum Continuatione anteriorum Causarum Feria Tertia post Festum Sancti Francisci Confessoris proxima, scilicet Die Septima Mensis Octobris Anno Domini 1783tio Celebratis.

inter Meum Franciscum Gadomski Piscernam Betscenstem Dñ Joannem Brudnicki et Theresiam de Dobreniedzie primi Ord Sti Jaspari Krzyzewski Secundi Voti Ord Sti Starzewski Relictam Centem Viduam Valentinum Kotakowski et Evam Jadomska Invicem Conjges Albertum Jarenba et Catharinam Brudnicka itus Conjges Actr per Dñm Hyacinthum Przedpełski Inscriptum Plentem et quoniam Mri Antonius Koztowski et Hedvigis de Pinterowskie Invicem Conjges Citti presentes Dño Disparent, et se condemnare permittunt, Proinde super Eisdem Citis Disparen intuitu Cassationis Transactionum per Nicolaum et Joannem Krupierowskie in personam Dñi de Dñis Koztowska ex nullo dato et accepto recognitis ac cum Renunciatione Juris Naturae Actr subsecutis in Lucro ulteriorius fortis faciene Executionis permittitur Condemnatio, quod Decernitur et per agenda Executione ad Mum Locum Capneum remittitur

Publicatum.

Actum in Bilsko in Terminis Communibus Terrestribus Plorensibus Districtuum Bilscensis simul et Plorensis Feria Quarta post Festum Sancti Francisci Confessoris proxima, scilicet Die octava Mensis Octobris Anno Domini 1783tio Celebratis.

inter Venerabile Capitulum Insignis Collegiatae Cathedralis Plorensis Actr et Citatr per Dñm Antonium Przecuski Invicem Plentem, Illrem et Mrum Thomam in Rokitnica Castellanum Rypinens Ordinis Sancti Stanislai Equitem Barentem, Casimirum Swaneraneum Senem Regr Mattis Stanislaum Sieprens Josephum Raciąziens ac Judicem Comitialem Tribunos Filios Rokitnicke Citos et actores Dñi Coram Joe Adamo Lacynski Camerario Granitiali Plus Plorens in Locum Jmi Josephi Rokitnicki Tribuni Raciąziens in Locum Jmi Joannis Jurnowski Judicis Trni Plorens et ex Terra Dobrinien ad Tribunal Rni Electi Deputati Judicii Electi Subdelegati ad hunc Actum Constitutam Subdelegato per Eumdem Jmi Josephum Rokitnicki Suum Parentis et Fratrum Suor nine pntis. Comparen Dñi Judex Innum per anteriores Decretum Judicij sui Conservatum Decidendo Controversijs Causidici Satisfaciat Mrus Casimirus

Rokitnicki

Rokitnicki Sucamerarius Sedis Regentis Dilaoni majoris,
ad quam ve in anteactis Judicijs suis recepera Idq in instanti
Satisfecit, Satisfaciant quoq Illtris et Mri Rokitniccy anteriori
Dein Judicij sui in puncto mjun de Communicatione Docu-
mentor hac in Causa plato idq in instanti, et quoniam
Jm Josephus Rokitnicki Tribunus Radiarien Judex Comi-
tialis Documenta ad Causam presn necessaria per Sum-
marium per ve et Suum Judm solerum Comportaid
et Pti Communicavit haecq Documenta cum Summario
Confrontata extiterund. Provinde Compwbet Jo Jm. Roki-
tnicki Realitatem Comportator per se Documentorum
et additur Nihis Judis ad prunciandu Justi Rotham Pq in-
instanti. Prestkti Jo Jm. Rokitnicki Suo Parentis et Fra-
trum Suor nne p ut Omnia et Singula Documenta ad
Causam presn necessaria realiter Comportaid et nihil in
prejudicium Pti Clarid, Qua attenta Compbatione Satisfacti
neq in promissis advertenta Judm Causam hanc in Sequen
Judicijs suis et alternatu in Pleno Celebrang ad Praescrum
Legis decidendo Declarad Hr
Adamus Zaleski Ter Camerarius Spanialis Pltus Rovz ad
Causam hanc Subdelegatus mpa

Inter M. Josephum Zakrzewski Equitatorem Siepren et Judicem Cre
Florenz Actorem pnttm, Mos Bartholomeum Zakrzewski Vexilli-
ferum Lowsterens Patrum Tutorem et Curatorem Mari-
nam de Malanowskie Olim Mri Michaelis Zakrzewski Vexilli-
feri Lowsterens Conjugem Relictam Viduam Matrem Joannam
et Susannam Filias Minorennes Annam de Kozichie
olim Mri Petri Zakrzewski Vexilliferi Terne Lowsterens
similiter Relictam Conjugem Viduam Matrem Bartholomeum
et Josepham Filium et Filiam ibid Minorennes Zakrzewskie
Cites et Judicem per Emum Meum Bartholomeum Zakrze-
wski suo et Suprascriptor Cites nne pnttm, Mos Stanislaum
Kuzbowski Judicem Crem Brzozowicen et Sekowellan
de Orlowskie Juricen Conges Cites per Emum Meum Mantum
suo et Contis suis nne pnttm. Controversijs Ptium Auditis
Judm deidendo Citationem Pti actoreo Pti Cites Suum
ad Judm editam Quoniam bina Decra Judicij sui anteriora
primum Sub Actu Fre Secunda post Dm Rogationum
subsecut die 8va Mensis Maij Anno 1776to Alterum Feria
Secunda denuo post Dm S. Michaelis Archangeli subsecut
Die 4ta Mensis Octobris Anno 1779no citraq Jn Bibliis
ad Bona Zakrzewo Jerymo citabor Injunctu Condescensio
mi Juter Ptes Easq Glata Suum non Scripta effectum
Prinde in Ordine Executionis Cre necessariam esse Itra
tam Condescensionem Judicij sui aud Jules Camerarios Simul
Florenz Capitals tempore facta tempestiva Avisatione in
fundum Zakrzewo Jerymo Rudowski et alios Fatis olim Mri
Antonij Zakrzewski Vexilliferi Lowsterens derelictos cum
transferenda de Bonis ad Bona Jurisdictionem Lendzinen Spectanti

Laus Deo

Quod Judm sive Offm Camerariale unius vel Duor absentia
per obstante mutuo Ptium Sumpta Condescensiu Computatiõnes
Documentor et Communicationem Lis & tam Patis ad Mi Antony
Lalmeuski Vexillifer Lawskreney derelictor quam alio quovis
modo ad Causam presq Spectantium & pria Compobitione Jura-
toria per quem Competient & stanq Injunget, Quibus Importa-
tis Documentis Onera tam paterna, quam Ad Mi Francisci Lalme-
uski Liquidabit, Eaq ad quem spectare debebunt regulabit legalita-
tem Transactionum Divisorialium ac quasistum et Longevus Com-
uet Resolvet, Dubia quevis Discutiet in reliqvo vero Regulas
Extensa Decisa in toto Exequetur Ste Reg in Omnibus et Singulis
Pretensionibus mihil intactum et irresolutum relinquendo & Exigentia
Legis Justitie Documentor & Tmus finaliter Decidet Disquisitabit
ac Moderabitur. Cujus Decisioni Ste parere et Judicatum stat
sub Pena Brãm ille in Jmo Condescensionis supez Ste
Contraveniens publicande debebunt: Lata Pena Simplici
Qualibercem Marcar Ad Sti per Stem Compensanda Judicio
Seu tutiõ, ad citraq Ste in instanti pradi juris Solvenda. Pro-
quo Condescensionis Jmo Ste Creditores tam ad Substantiam
Paternalem quam Ad Mi Francisci Lalmeuski Sti Concurrentes
ac quos voluerint et Negotium pupescend adeikend adeitandi
sub Rigore quo Supra Comparere cum Protestate formandi
suos Actoratus tenebuntur D:P:V:

Ter Mell. Stanislaum Kwerkowski Judicem Cren Polonicarem Terre Dominen
et Schonellam de Ortowskie primi Ad Mi Francisci Lalmeuski
Vexillatoris Terre Lawskreney Secundi ad presens Orti Judicem
Cenges Actores et Citter per Mantium seu et Contiõ suos one
pntis, Meum Josephum Lalmeuski Cavillatorem Siepreney et
Judicem Cren Plocen Cittum et Actorem pntis, Meum Bartholo-
meum Lalmeuski Vexillifer Lawskreney Cittum et Actum
pntis, Meam Mariannam Malanowska Ad Mi Michaelis
Lalmeuski Vexillifer Lawskreney Conten Relictam Viduam
Matrem, Joannam Susannam Filias Lalmeuskie Cittas et
Actas Meas Annam de Kwielie Ad Mi Petri Lalmeuski Vexilli-
fer Lawskreney Relictam Conten Viduam Matrem Bartho-
lomeum et Josephum Filium et Filiam Lalmeuskie Cittas
et Actas per Meum Bartholomeum Lalmeuski Vexillifer
Lalmeney Suprascriptas Viduas Curatorem ac Minorennium
Patrum et Tutorem, Judm Cittes Ptium et quos Ste
Mer Kwerkowski Conjum Cren Meas Lalmeuskie ex moti-
vo Mandati per Meum Josephum Lalmeuski Cavillatorem
Siepreney et Judicem Cren Plocen suum et Consuccessorum
suor nne cum Offerentia pist Subsecutã Citationem

Obligandum

Obliquationem Onerum od Mri Francisci Jakrenschi Una-
tonis Lauskreny recessus a Substantia Ejus
Circumstantiar Ceram Actis Creny Plocens Die 29na Mensis
Martij Anno ipsius facta Declaranda Judicialiter Determina-
tione qualiter circa Substantiam Suprascripti od Mri Fran-
sci Jakrenschi Venatonis Jakshkreny sese exterint Effectua-
tione Anteriori Decreti Injunctae ad Brna Pirnyno Condescensio-
nis ex converso verbo ex Parte Mrus Jakrenschich Ceny Mrus
Kuzhouschie Effectuatione anteriori Decreti simul Judicij Si-
Injunctae ad universalem Substantiam od Mri Antonij
Jakrenschi Vexillifori Lauskreny et Vice Capitanei Creny Plocens
Condescensionis in Ordine perficienda vel alterno ex Rne
Collatori Onerum et Advocatia Bilcens primitiva Divisione
et Bonis hereditis reputata et per Decretum Assecuriale Rni
ia Substantia suprascripti Dni Mri Antonij Jakrenschi
Vexillifori Lauskreny Segregatis Juribus et Regalibus tan-
tum Sufficiata adaquata Divisionis Liquidationis et Onet
tam Parentalium quam suprascripti Dni Mri Francisci Jakre-
schi Venatonis Lauskreny cum potestate transferendi de
Bonis ad Brna Jurisdictionis et melioratione Decreti
ex Actoratu Mrus Kuzhouschich Injunctae ad solamen Brna
Pirnyno Condescensionis emanatis ex Remissione actora-
tus Mrus Kuzhouschich ad Imum Condescensionis Injuncti
Generalis Divisionis Universalis Substantiae Parentalis
Obliquationis et Onerum Immissenda Suum ad Judicium
Decidendo Controversijs Carum et Illius Judicatis Caditis
Quando quis Summas et Extensiones Mrus Kuzhouschicha
Brna Pirnyno Schadarum od Mri Francisci Jakrenschi Una-
tonis Lauskreny sterilitor decessi habita ante Obliquationem
Onet Parentalium Subsequendam Generalem et adaquatam
Universalis Substantiae od Mri Antonij Jakrenschi Vexillifori
Lauskreny et Vice Capitanei Creny Plocens Divisionem et ante
Obliquationem Omnium Onerum Supraseni od Mri Francisci
Jakrenschi Venatonis Lauskreny liquidari et Discuti Nullo modo
valent. Ideo Judicium Premissa utrarq Illius Actoratus ad Imum
Condescensionis ex Inscriptione Mrus Jakrenschich sub Numero
20 Tertio in Ipsens Judicium Cadentia curata ad universa-
lem Substantiam tuli dicti od Mri Antonij Jakrenschi
Vexillifori Lauskreny cumque cauta Omnium Creditorum audiendi
in Reatum hucce Mrus Kuzhouschich assignata et Imminenti ad
finali ad Certenta Imor et Documentor Disjudicatione
Remittit D.P. Vigore.

Inter M. Carolan

Inter M. Carolum Rosiszewski Thesaurarium Sieprienę Actorem ptę et
Mauū Antoniem Seydlowski Succamerarium Sᵉᵉ Regiæ Matᵗˢ Cittum
per Dñ Bernardum Czerninski Insertum Clientem, Controversijs
Ptium Exauditis Judᵉ Decidendo Cittonem Ptis Actoreq ad
Ipsens Judᵉ Ptis Cittis edictam Lunian Pars Actorea Scriptum
certum manuale de Data Ejus Die 10ma Mensis Martij Anno
1783tio Varsaviæ datum super Summam duarum decem
Millium Florenorum Polonicorum per Mauū Antoniem Seydlowski Succame-
rarium Sᵉᵉ Regiæ Mᵗᵗˢ Cittum in rem Mᵗ Caroli Rosiszewski
Actoris datum vers in Judicio reproxid, et Cujus Solutione Pars
Actorea Ptem Cittam Convenid Pars Citta ratam Summam impug-
nare agnovit. Proinde Judᵉ Intendendo Supradictū Scriptū Deveni
Quatenus ad Edictum Mauū Antonius Seydlowski Cittus et dictam Sum-
mam duarum decem Millium Florenorum Polonicorum Citra Jurisdictionem
Ejus Scriptū non exaratam in Actis Fenæ Secundæ Quæ Omnium
Sanctorum Martini Pontificis in Loco Ipsius Judicum Coram Actis
et Officio Ejus Capitali Loci Ejusdem ad Renovationis in Casu
Contraventionis cinq Marcarum Puri Eidem publicandæ Adjecta-
tionem Authenticam Partis Actoreæ Solvat et Realiter Enumeret
Quitq Pena Septem Marcarum Puri Partī in Jure Satisfactione et
sub Rigore ecc Judicio suo per Medium Instantiæ sub Ser-
sivo Rigore et Rogatis Banalium extendendo Solvendæ Ptę

Inter Dñ Antoniam Barentem Actā et Relᵈ Joannem Nepomucenum et
Julianam Virginem Junctam Filium et Filiam Rosiszewskie
Actā per Barentem Suo et Pupillor suor nine prtis Illum
Admodum Rndm Carolum Lutkowski Vicarium Lutzinense
Cittum et Actum per Dñ Paulum Pillowski Insertum Clientem
Dñi Ptium Trembiscii et Rosalium de Lutkowskie Conjugum
Cittos et Judicem Ipsi Mandatum seu et Contra seu nine prtis
Judᵉ Cittones Ptium Visi Vicissim Summa Judicio Editos Audiendo
Controversijs Exauditis Quandoquidem Causa Ipsens Dimittens
Sortiem Bonor Lubowszyno Bilii et Borki Dando Decidendo
Calculo ac Bonificatione quadrijs Fundi Extensionem Nec non
Solutione Summæ Seu in Judicio promeretur, quæ sine
Condescensione deindi negari Proinde Acceptam Ipse Conde-
scensionem ac Fundum Supradictos Bonorum Lubowszyno Bilii et
Borki cum Transferenda Jurisdictione Ipsius Camerarius
Mauū Rosiszewski Captato tempore prius Competitis de adven-
tu sui faciendo Avisatione admensi, duo Dñi Camerarii
sed Unus suus Camerarius aqua cum Cte Conducendus
et Condescensurus ante omnia Compertationem Documento
Causam hanc Enucleantium prius Complatione Juratum
per Ptes Ostendam Demandabit, de Dezolatione vel
Reparatione Bonorum de Devastatione et Acisione Sylvar

et Bona Autris vel Deperditis Inseminatioñibus ꝓfugatione et Angariatione Subditis Cuntis & Singulis ꝓtensionibus Inquirit Inuestigabit Inquines Expedit Juramenta Recipit Decisa quevis resolvet, Calculum si Debebitur Recipi et Summas quasvis liquidabit et Solutionem Eas & quantum Cui et a quo debebitur etiam cum pensionibus si juste provenerint Decernet Rotarius ꝓfiget Rigores annectet Dimissionem Bonorum debebitur pose exolutionem Summa Demandabit Ple in Omnibus et Singulis ꝓtensionibus ad contenta Jnui Mandati et Documentor̃ nihil intactum et irresolutum relinquendo finaliter Juste et equo disjudicabit, dum vel Cujus Decisorem Ple̅ parere et Judicatum pati ꝓmittit sub Pena Banni illo in Jnui Condescensionis super Ple̅ Contravenient publicanda Debebunt et Tenebuntur Lata per utranq; ꝓtem Penale ꝓtem Marcas Sold Pli per ꝓtem Compensanda Judicio vero suo totiē per utranq; ꝓtem sub relicta Rigore ex Regestro Bonorum Efferendo Solvenda Pro quo Casmo Jnui Ple̅ quos voluerint Negotium Causa Opem ꝓpresentes adsint, Adsitandi vero sub Rigore Pene Banni Comparere et Judicatum pati Obstringuntur D.P.V.

3 Inter Infideles Mattarek Jakubowicz et Nopson Eliam Judeos Drohobycen Ad per Emum Infidelem Marek suum et Suprascripti Infidelis Nopsonis nunc ꝓnti et Pro Fabianum Lephowski ac Petrum Nicolaum Wsli Citatos ꝓnti et quorum Jnui Simeonem Lephowski et Josephum Nicolaum Citati Quem in Jnui disparent et se Redemnare permittendi Jdeo super Eius Citatis disparere in Cuius ultimanje fortis fidalis ac indilatis faciendis Executionis et hoc in Causa decernendas Denar̃ Commissionis Spolii Solutionis interpretari Summar et alias Circumstantias permittitur Pena Infamie quod Dominus Citatus Cum Comparent vero Suspenditur Causa ꝓnota Jnui ex Remissione sive adattione deveniens et Conservatur Jnus.

Publicata

6 Inter Dn Antonium Kozlowski cum Stanislaum Joannem Marinko Wsli Mlem Aud per Emum Dn Kozlowski suum et Supranominati Nri nunc ꝓnti, Dn Laurentium Mierzkowski Dnum et Nlem Thomam Notarii Famulum Citatos per Dn Valentinum Przezwoski Judm Decidendo Citatis quem Pli actores Pli Citatis Suum ad Judm edixit Summam Causa Quem intuitu Violentiar̃ suum in Judicio ꝓmoveatur, quo sine Jnui Decidi negotia Proinde in Causa Quem Judm Dilationes Litis Litiscontestationis ad Contenta Protonunciat Jnui Pli actores ꝓsequens Judicium suum Audientia exhibitionem Rotulo Celebrandi per Easdem ꝓtes deducendi Dat et Contra D. J. K.

Inter Dn Franciscum

Inter Dñ Franciscum Korycki Parentem adoptivum Joannem Albertum
et Thomam Barcikowskie Brygittes Dnas tum Latos Michaelem
et Adamum de Idem Barcikowo Subditos Actr et Citatos per
Eumd Dñ Franciscum Korycki suo et Sepraseend Actr et
Citti nne prte Num Ignatium Kosciszewski Capitaneum
Raigiens Cttum et Citrem prte Judm Cittes Stium Sti
respectu attentatas violentias vicissim editas deducendo
Controversijs Exauditis Combinatisq Stium Actoratibus
et Reatibus necessariam esse hac in Causa Inquisitionem
per utramq Ptem ad Contenta Articulorum et Inos Ea
Stium in Sequens Judicijs suis ex alternata in Stacto
Celebrand educend Concord H.

Inter Dñm Gregorium Kondracki Actr prte et Mum Cajetanum Kotowski
Thesaurarium Sigrens Cttum prte Judm Controversijs Stium
Exauditis Deducendo q Citra nec Stii Ctte ad Ipsius Judm
Citam decimam Causa Ipsius sine Inquisitione Curiae regiri
Provide Judm Dilationem Inquisitionis hac in Causa ad Contenta
Inri et Articulorum Stium Utraq in Sequens Judicijs Caden.
tia ex alternata in Stacto Celebrand educend Dat et Concord H.

Inter Dñm Ludovicam de Jabczewskie Inri Francisci Starczewski
Contem in apia Inri Norberti Jabczewski Fratris germani
Actricem et Cttam prte, Jos Petronellam de Barcikowskie
olim Inri Francisci Starczewski Contem Relictam Viduam
Matrem tum Franciscum Filium Starczewskie Ctte et Actr
adq Dñm Albertum Starczewski Cttum necnon Dñm Franciscum
Mitecki Cttum et Actorem per Eumd Dñm Mitecki suo
Mitecki Cttum et Actorem vide prte Judm ad Cittes
et Sepraseend Cttes et Actes vide prte Judm ad Cittes
Stium sibi post trans lapsum Inum vicissim editas Dedu
cendo Controversijs Exauditis Reperiant Ptes Inquisitio
scias hac in Causa in articulis Judicijs suis deductis Pro
in materia et quorum in reperiendi Provide Satisfactione
in puncto repositionis Inquisitionum Edimenta Judm ad Lecta
rum Earda Inquisitionum necessit Quibus lectis et per Eumdem
Circumstantias Considerationi quando quide ex Eisdem In
quisitionibus de Violentijs Injurijs et Attentionibus per
Ptes ad de formatis Macombus et Inis Comprehensis
Judm informari non valet Idem necessariam esse hac in Causa
sub alternam Inquisitionem per utramq Ptem in Sequens
Judicijs suis ex alternata in Stacto Celebrand ad Contenta
Articulorum Stium educend Concord H. Inquisitiones vero
ad presens lectas denuo obsigillatas in Cancellaria Judicij
sui manendas Judm Declarat.

Inter Gilbrtum Adm Rndm Fabianum Sebastianum Girowicz Prepositum

Masurinen Patrum Antonium Margarethan e Xi Antony
Krusewski Helenam Dni Josephi Dzierzanowski Agneten
Franciscã Ostaszewski Comites ac Ead e Magister tum Magdale-
nam et Mariannam Virgines Juniptas Cyuinskie Citores
per Eund Dm Antonium Cyuinski suo et Suprascor Citor
nie ac Juscrund Plenten pnte pro Casimiro et Ludovi-
co Fratres inter se germanos Patres Catharinam de Dramin
ob Xi Josephi Bretkowski Relictam Comitem Viduam Matrem
Victoriam Xi Matthei Bretkowski Comitem Evam Virginem
Juniptam Sorores inter se germanas Filias et Filiastras
Bretkowskie ac Cuque nier Dm Matheum Bretkowski
Mantum Citor et Comg Suppres ob Juri Hunc Janusze-
wski Camerarij Granitialis Plocen Victione Citorem pro
eos pro Casimirum et Matheum Bretkowskie suos et
Suprascor Citor et Citor nimbus pnte, Benillum Adm
Rndm Florianum Neptunen Kaiaziens a pro Theodorum
de Huberskie ob Juri Thomæ Janowski Relictam
Comitem Viduam Matrem Stanislaum Sanguszicum
et Casam Filios et Filiam Janowskie Citor per Dm
Norbertum Janowski Camerarie Granitialem Plocen
Dm Norbertum Janowski Camerarie Granitialem
Plocen Citam pnte, Rndm Matheum Bartholomeum Marcu-
gieski Tribunum et Advocatum Comg Sieradien Terre
Lowiczen et Citor Directum Cujarie ad Tribunal Rni
Judicem Deputatum Curia de Huberskie Janowska
assignatum Curatorem Citum per Dm Norbertum
Janowski Controversijs Strum Candidi Tenori
Benillum Adm Rndm Florianum Janowski Prepo
situm Kaiaziens ad Proximum Dcni Judicij sui Satisfacer
Dilationi Majoris ad quam se in anteriori Cedentia
rec peratq in instanti Judm Cque et Tandem quo-
niam Comparens a Benillo Adm Rndo Floriano Janow-
wski Prepito Kaiaziens a Comparitione recedit et
Eum Condemnare permittit Grande super Eod Cito
Dispasens Rnè Victionis ab Impedimento Juridico per
Cyuinskich permittitur Condemnatio, quod D. Ad Remittit
Cum Comparens vero Causa Prend ad Cras Diem Pre
Suspenditur H.

Publicatã

In Bilsko in Trno Communibus Tribus Plocen Distri-
ctuum Bilscen simul et Plocen Die Sta post Dm P.
Francisci Confessoris prox Sabbati Die 9na Mensis Octob
Anno Dni 1783tio Celebratis.

Inter Dd Cancellarios

Inter DD. Canegundem de Ludowitz Barichowski Dorotheam de Albertis Mer-
niewska et Annam de Franicki Fricki Contes Mosalowskie
ac Ere Mantes Alb per Ere DD. Ludovicum Barichowski et
Franiscum Fricki suos et Suprascr Actor nimbus mtr Eius
Joannem Rosiszewski Locumtenentem Lanzicen Cottum prtr Ignati-
um Mosalowski Cottum per Dn Laurentium Sokolnicki et
quoniam Comparens Dn Ignatij Mosalowski ab Instra Compa-
rentiae recedit et Ere Principalem suum videre nare per-
mittit Proinde super Ere DD Mosalowski in suo ulteriori
forti faienda Executionis in Causa Solutionis Summae dotis
lis Complanationem Constituta Capationis Maconis
primam Complanationem vitiantis cum inhibitione Canali
tate tam in subsidium quam in subsidium
nem precipue permittitur Condemnatio, quae Dn. ad Re-
mittitur Cum Comparens vero Mro Rosiszewski Su-
spenditur Causa pcons ad Conviction Disparentem Ex

Publicatio

Inter MM. Joannem Jastkowski Thesaurarium Bracla. et Elisabetham
de Cylinskie Juscem Conges Dnos tum Dn Benedictum Mosyn-
ski Economum Actores per Jnd Paulum Sulkowski Juscem
Plenten Celsissimae Principes Michaelem Alexandrum Vi-
nnio Swiatopelk Czertwertynski Capitaneum Swirynen
et Constantiam de Enichenthauty primi ad MM. Joannis
a Jasia Comitis Skabek Castellani Juniet adstantes Ere
Dn Valentinum
Ad pers vers Juscem Conges tum Mum
Lembrewski Tribunis Jazwinzen Bonus Oppidi Drobin
Venutiorum Respersum Citatos per Dn Petrum Rudowski
Jpsi Sufficienter inscribere Comparitionem a Celsissimo
Principibus Czertwertynskie Judice
Comparens Ere DD Celsissimi Czertwertynskich Lassi-
cyki vero Comparitionem non inscribit Jmo Ere Principa-
les suos Condemnare permittitur Proinde tam super
Jusa Celsissimis Czertwertynskie quam Synagogae
Judaeor Drobinen Citato Die pasten appbato ulterioris
precipue Lucrum ulterioris forti faiendae Executionis in
Negotio vero Principali in suo Solutionis Summae bmfi-
cialis Cessionum Traditionis Red cum bmficiarie
Deferiorata ac quietationis de Recepto Jnventario aequis
circumstantiis originali Jnde ea propter Decernendo
Canalitate tam in subsidium precipue quam Contraven-
tione Decr permittitur Condemnatio sub Pena Bacmi
quae Dn. ad Remittitur Cum Comparens vero Mro Jembrowski
Venutiorum Respersum Drobin Suspenditur Causa
pcons ad Conviction Disparentium Ex

Publicatio

19. Inter M. Franciscum Tadeusli Sincernam Betscens Cum Dna
Joannem Brudnicki et Theresiam Dobrenicka ob Rzy-
nis Starczewski Relictam Contem Viduam Valentinem
Kotalowski et Evam Jadwisha Conges Albertum Jarosha
et Catharinam Brudnicka ejus Conges Actores per Dnm
Hiacinthum Snedpolski et Dam Hedvigim Dento-
wiczowną ob Dni Antonij Dobrenicki Secundi ad personam
Juris Antonij Kortowski Cessii Manti Contem in causa Dni
Valentini Kortowski Sorenscij prti Dni Antonium
Kortowski Cittum et Judicem prtis Controversijs Dnum
Equestrem Judm Decidendo Dnum Actorem Cti
Citto ad hanc Judm Institutum quoniam Anterius
Decretum Judicij sui injuncte Condnis ad Bona Lysako-
wo Inter Cæpos Stos Statum Suum renest Sortitum
Effectum, proinde in Ordine Executionis Ejusdem Decreti
Regressoriam ape iteratam Condescensionem ad Fundum
Bona Lysakowo Judicij sui aud Ser Camerarium Dnum Ebert
Unitis Deum de absentia non obstante Captato tempo
re Condescendi ad inserendum Quod Judm Sive Dnum Came-
rarium Irre Stucens pria de aduentu seu tempestiva
faciendæ Avisationis motivo Cti Dni Sumptu Condescen-
sarium Comportationem Documentorum Causam pdcm
Evincentium tum Regestri Res Mobilium Inventarium
actitiæ Suppellectilis Domesticæ Facti ob Dni Andrij
Dobrenicki derelicti prio prstando Juramento demandabit
Quibus repudiatis de abusu Juris admittendi Cunctisq
Cti Dni Ostensionibus Inquiret Investigabit Inquines
Expediet Justa p oportunitate Negotij Exigit et Calcu-
lum si juste debebitur reddendum demandabit Jus
Admittendum Dni Kortowskia Sorienscij Cognescet et Capabit
vel approbabit, an quidvis Dubia resolvet Bonaq eorum
Interesse, ac etiam in tujus Contraventionis anteriori
Decreto prorogabit, Decretum anteriius in toto Exequetur Stos
in Omnibus et Singulis Ostensionibus nihil infactum et
irresolutum relinquendo finaliter ad Contenta Dni Cti
Actoris et Mandatum Cti Decidet Dispidicabit et
moderabitur Cuppis Decisionis Stos Sacere et Judicatum
pati sub Pœna Dni illo in Dnm Condnis Super de Stæ Contra-
vigniens publicandæ Debebunt Quita Pœna Septem Marcarum
Qua Dni per Stem Compensanda Judicio seu tribus absq
Cto in instanti Exactionis Solvenda Inquem Condnis Stos
Quos voluerint et Negotium Causæ Ipsem repetendi eumq tot tot
formandi, Eius recursos Actoralis Adiunct, Quitanc, sub Libore
quo supra Cotraparere et Judicatum pati Tenebuntur. D. P. V.

Inter Illm

Illrem ad Rndm Albertum Krzemko vsu Congregationis Domus
Missionis et Seminarij Plocen Superiorem Ecclesiæ Bathaien
Ereptum Acto pmto, Illrimum et Rndssmum Albertum Sadowski
Episcopum Wendicy Suffraganeum et Amicissimum Cathedralem
Ploc Cellum et Canc Illres et Mos Nostros Rolitmicliæ p Evictione Acti
pmti, Illres et Mos Thomam Castellanum Sypinen Ordinis San-
cti Stanislai Equitem Parentem Casimirum Swiaminarium
Sere Agæ Mtis ac Josephum Tribunum Rauiczen Judicem
Comitialem et In Locum Illris Mei Joannis Jamowski Judicis
loci Presq ad Tribunal Rni ac Terra Dobrinen Deputati
Subdelegatum Electum Hoc Coram Subdelegato Do Petro Rudo-
wski Camerario ibiq loci Presq in Locum Sui Substituti Filii
Rolitmicliæ Adiatis per Suprascriptum Illrem meum Josephum
Rolitmicki Suo Parentis ac Fratris vicem nie pmti, Meum Stani-
slaum Rolitmicki Tribunum Sieprcen Cellum per Rm Laurentium
Sokolnicki Comparen et Rem Controvertentem Judm ad Affectatio-
nem Comparentis Mei Stanislai Rolitmicki Dilationem Majoris
Hic Alex Rolitmicki Tribuno Sieprcen Causas suas in Judicijs
Tribus Dobrinen in Sypien Majoris Importantiæ attentanti Conce-
dendam Efflagitantis Dat et Concedit Eandem Dilationem
Majoris quam in Sequen Judicij sui Audientia exalternata
in Stanislo Celebrand Literatorijs Documentis Jac M. Rolitmicki
plare tenebatur Hic

Petrus Rudowski ad Causam pmtm Substitutus Subdelegatus

Inter Mos Theresiam Sanguszkina Olim Mei Alberti Ubysz Subjudi-
cis Tui Ploc Contem Relictam Vidcam Matrem Franciscum
et Stanislaum Filios Ubysz ibiq Meum Josephum Jakrzewski
Locumtenentem Sieprcen et Judicem Dnem Ploc Suprasen Mos
Ubyszowa Assignatum Curatorem Acto per Cunq Meum
Stanislaum Ubysz suo, Matris, Fratris et Mei Jakrzewski
nie ac Juscunq Clientem pmti Cum Mos Antonium Lukowski
Subdispensatorem Orszanen et Cunegundim Machcynska Juni-
cem Conjuges Cellos per Rm Franciscum Lopacki Meum Marian
nam Machcynska Cellam per Rm Bonaventuram Cichocki Li
et quemlibet Mos Ignatium Machcynski Thesaurarium Dobrinen
Cellum Presq in Jure disparet et se Condemnare permittit Prout
super Eos Cello disparen in Causa Approbationis Interim Nup
tialis Inter Dm Meum Albertum Ubysz Subjudicem Mren
Ploc ab una et Mam Machcynsku Disparen pte ab
altera in Juste Electionis Dm Mei Sophiæ Ubyszowna
in Matrimonij Vota assignationis q Duodecim Millium Flor
Pol in vim Dotis Eam Filiam respicien Confecte Capitula-
tionis Mam Eam Contractum Nuptialem infringentis Decer-
nendæ Denq Nullitatis tam rne Vitiationis q libel Contractus
quam per Persivam Mam Circumscriptionis Episq Mam
ex Actis Eliminationis In Actoratus ven memorati Mei Machcyn-
skij Agnesendæ Incompetentis actionis Evasionis, super Judi-
plus nen Partis Cellæ permittitur Condemnari, quod A. de Rem stat

Cum Comparen vero Causa Ipsem Suspendit ur ad Jrnum
et Remissione sive adcitatione Jncidens H. Publicatt

16 Inter Dnm Simonem Myszynski Aud. pnts, Dn Joannem Lelowski Cittum
Judicem pnts, Comparen Ea. Judex Decidendo Actorem
Ptis actorea Ctis Citte Sum ad Judm editum Responsum
ejs Jnpugnem per Ctem utrinq ad Contenta Jnri Attacnis
Partis actorea tam in probationem quam Emundationem in
Sequen Judicij sui Audientia in Proclo ex alternata Celebrand
Decreuit Decret H.

17 Inter Dn Thadeum Predpetski Aud. pnts et Venitrem Rudum Constantinum
Zbirski Cancellarium Cathedralem Loven Cittum per Dn Bonaventu-
ram Civitolski ad objectam Sibi Infamiae Petitorie in Jud.
Dicjs Tribunali Dni Jrae 3tiae post Dnicam Septuagesimae Anno 1767mo
et Acte Mri Casimiri Pittowski ac alior super pto Thadeo
Predpetski et alijs in Luco in causa Condemnationis exarato
obtentam et publicatam Jenere Eumdm Dnm Predpetski decere
Debere stare Judm Censet duo niam in Suppraestam Sibi
Infamiae super alijs Personis obtentam Eumdm Dnm Thadeum
Predpetski Jpsentaneum Actorem non intrasse Comperitur
Proinde Dn Casimirum Pittowski Eas Sibi Infamiae obtenta
Ejs pto Thadeo Predpetski Jnrepsae nocere, qui nimo Jpso
in Causa habere locum non tandi Judm Decidendo Jenere Compa-
rentem a Venitre Rudo medborinski Sufficientius inscriben
Compertionem Judm Censet et quoniam non nisi ante
rino a Comparitione recedit Proinde super Eas Venitrem Rudum
Constantinum Zbirski Cancellarium Cathedralem Loven Jnre
non Solutionis Summae Quingentor Aureor hungaricalor
Rehabitionis q. Bona Sibi tuae permittitur Condemnatus quod
Decernitur addictur et Renititur.

Publicatt

18 Inter Dnos Joannem et Franciscum Smolinskie ac Catharinam Sallo-
wska Virginem Jnceptam Actos per Eumdm Dnm Joannem
Smolinski suo et Supprasenor Actos nre pnts Meum Jsa-
nem Podoski Thesaurarium Raziejen Cittum pnts Dn
Martinum Kowalewski Cittum pnts Jos Stanislaum
et Stanislaum Podoskie ad Jregorium Jovicki Citto
per Eumdm Dnm Jregorium Jovicki suo et alior Citto
nre pnts, Judm Decidendo Jnrem Ptis actorea per
Decretum antecedentis Judicij sui Conservatum Controversi
Eas et Ptem Edocti duo niam Jpsen in Causa Dilem
anterius Judicij sui sub Actu Sabbathi prae Dni Regatio-
nem sibi jet Die 31ma mensis Maij Anno nunc Curenti
in Proclo Decisis Pomis Centraventionis adductionis Reli-
quis Jectum per Meum Podoski Thesaurarium Ra-
ziejen Cittum Jmandate inter Easdem Ptes platum
reponitur Proinde in Satisfactionem Ejs Dni Judis de-
cernit, Quatenus Ja Meus Podoski Citto Reliquos Jectos

ad jacem

ad parem Numerum Testium à Pte actorea indeuter adducat
Jdq instantanee, et quoniam ad prem Jo Mcus Joannes Podo-
slii Thesaurarius Raiazien et Jo Florianus et Stanislaus
Podosky Martianus Kowalewski Gregorius Josielski tantum
Unum Testem adduxerunt in reliquo Jnquisitionibus p Pte
Actoream scilicet Dos Smolinskie ac per se tribus Testibus
eductis sese Subiciendo et Judicatum offerri expescunt Dein-
De Ptes Easde Jnquisitiones reponant in instanti, et quoniam
Repposuerunt Proinde in premissis Satisfactione adinventa
Judm ad Lectionem Earde Jnquisitionum per Ptes repositar
Condescendit, Quibus lectis et per Omnes Circumstantias
rutinatis, Quinde quod ex Eisdem Jnquisitionibus satluide
pbatur Primo Mo Joannem Smolinski Nudesnum Actorem
in Oppido Siepre tempore Forolium ad Domum Famati
Wroblewski ppinatorian Condescendentem sine putationis
Cremati cum alio Collega sui Jbidq posterius Mcum Do
Joannem Thesaurarium Raidzien Florianum et Stanisla-
um Podosliè Gregorium Josielski advenientes ex motivo
per Eum Mo Josielski ebibendae pestilentiae Cremati ad Mo
Joannem Smolinski Actorem adstatim per Mcum Podosli-
Thesaurarium Raiazien Eum Mo Joannem Smolinski
ad presentiam aliar Personar ptum adstantium p Personas
indigna pplasse et per Mo Josielski Eum Actorem Colaphi-
sasse, espest talia Verba sibi in condigne illata Mo Joannem
Smolinski persvadentem Cubili per Omnes Cities Compli-
ces prostrasse, et per Mo Stanislaum Podosli Framcam
Eribrasse nemisi per Ratum imbecillem nunc malum even-
tum Sustinuisse, insuper per Milites ptum in Oppido
Siepre pro Consistentia manentes Omnes Eos quasi simulta-
nee tumultum excitantes ad sui Custodiam accepisse,
in qua Mcum Podosli super Mo Joannem Smolinski no-
Derlum Actorem minasse, et per Mo Joannem Smolinski Ha-
gremi deperditosse pbatur, per Mo Dem Stanislaum Podosli
Eum retinuisse, ab hoc vero primitivo malevolo eventu pre-
cepando posteriori tempore per pfatos Mcum Joannem Thesau-
rarium Raiazien et Dos Stanislaum Podoslie et Martianum
Kowalewski et alios licet Jnquisitione expressos tamen in Compa-
ritionem non instantes Domum ppriam in Bonis Drzybojewo
Mori Joannis Smolinski principalis Actoris Superinequitasse,
Superinequitandoq ptum Actorem non existentem Vicinos
De Existentia Ejus Interrogasse et per Campos Eorde Bonis
Inventaria Actoris ppria quosvisse, his inventis Tres Boves
et Vaccam Unam ac Equum unum vi et Potentia sui accepisse
ac eisq Campis progrediendo Dam Catharinam Sulkowska
famellam Dis positionem Ejusq Mori Smolinski tenentem
De Conservatorii paratas Decimas Actoris exquisivisse et Ha-

Flagro ex mandato Ejusd. Mri Podoski Castigasse, insuper et tris-
gis ad Castigationem majorem Comparatis minasse, Omne
Ed parato Pecunijs Netitiam arripere voluisse, qua nemube-
cuta Nobilis Primium Ejusdem Jo Sulkowska potenti-
sua Industria apperuisse, et Res Mbles Ejus una cum
Vacca dicte Jo Sulkowska ac Franciscam Mori Joannis
Smolinski Actoris accepisse, in Domo vero propria Gnri
Stanislai Smolinski Stune in Domus Kosteuo Bogusse
modo tenutario residen. Eunc. Mr Joannem Smolinski
modernum Actorem cum aperto ad ejaculandum Scloppeto
per Eunc. Meum Podoski investigasse et Determinem
Vita ejus exposuisse, lesisse Diffamasse et Inventaria
cum alijs Rebus Mblibus adhuc eos detinuisse, Inquisitum-
bus vero Mri Podoski ab his objectis in nihilo Emundasse
duo circa p talibus Inuenientibus Progressibus et Pignor-
ter Superm equitatione Domus p mia et Lenicutoritte
Minatione et alijs Inuenientijs adhaerendo Legibus tum
Divinis quam humanis Esse, tam Meum Joannem Podo-
ski Thesaurarium Rauiensem quam Ejus Complices
Jos Stanislaum Florianum Podoski Regentem Judicii
Martianum Kwolewski non posse evadere Penas Legales
et Criminales Judm Sententiad Impingendo Quatenus
Jd Meus Thesaurarius Rauiensis et Jos Florianus
Stanislaus Podoski Regentius Judicii Martianus Ko-
walewski Complices Turnm Castri Bloren Superio-
rem ni et p Fra Secunda post Dnm Misericordiae inan
futuru 1784to Judicem Coram Officio et Actis Cum Ple-
ris Jncant Ejusd Respicionem et quia Meus Joannes
Thesaurarius Rauiensis per Spatium Duor Trium Se-
ptimanar Jam vero Complices Ejus per Duas Septimanas
Continuent et Explcant. Nec non in Egressu de Turri
Meus Thesaurarius Vadium Capitaneale Dupter Jo
Joannis Smolinski Actoris Semiduplex Jam Authen Jos Ca-
tharinae Sulkowska Semisimplex Vadiej Capitanealis
Complices vero Suprascripti per Bonam Duplicem Quatu-
decem Marcar Pol Ejusd Coram Actis tam quo ad Respicionem
Turricam quam Solutionem Vadijet Marcar in Casu Contraventu-
nis Circa Manonem faciendam publicandam Jos Joannis Smo-
linski et Catharinae Sulkowska Solvand et Realiter Enumeran
Judicio vero Ejusd Duplicis Vadijet Marcar per medium
subscriptum Regre ex Regestro Bonalium extendendo illis Solvand
Duo vero Spectat Interceptionem Inventarior et Res Mblium Si-
quis ex eisd Inquisitibus Compertus tantum unum Bovem
per Meum Joannem Podoski p usu suo mactare demandasse
Jam vero binos Boves et Vaccas duas ex Equum, Apud se inuenus
Detinuisse Proinde Judm Statuit Quatenus Jd Meus Podoski

Actus

Citatus Eccs Boves binos Vaccas itũ binas nec non Equum apud ea
hucusq existen Videlicet Bõ Joanni Smolinski Bovem unum Vaccam
unam Equum unum ac Franciscam Jamiewo Bõ Joannis Smolinski
Bovem unum. Nobili vero Sulkowska Vaccam unam ab Actis
quorũ Dom in Duabus Septimanis Post actoreã Citat Jdq; ad
Bona Baronis Ceram Officio et actis Bend Nowey in Casu Contra
ventionis circa Mãnenda faciend publicanda Jamiewo Boum
mutati Jo Jesus Joannes Smolinski et Nobis Sulkowska Valorem
tam Inter capitad Rob Regestro suo in Judicio perrecto et per Judẽ
subscro Specificatã tum et Concessionum inflictas Mulctione
expressas Compbent prout quam Subeund vel non Judm Decer
net quid Juris et Justitiæ erit Inquires vero per Ptes repeti
tas in Cancellaria Judicij sui manenda Declarat Trio Conservato.

Inter M. Joannem Rosciszewski Poillatorem Raiczien ad pnte M Carolum
Rosciszewski Thesaurarium Siepreen Citatum et Judicem per Dñ Stanis
thum Potrzebowski Comparen Ca. Judm Cittonem Ptis actoreã Ptã
Citta p Solutione Summar ex variis temporibus ab Ad per citad
Contrahãd cum petitione Sententiæ Judm edictam Decidendo Con
troversijs Ptium mediantis Eandem Judm affectantibus utriq;
Plebis Condescensionem ad Tenendum Bñ Remutowo Judicij
sui Captato tempore facta tempestiva Avisatione ad hoc venit
Quod Judm unitas Duorũ vel absentia nonobstante mutuo Ptium
Consensu Conducendum Condescensus Summas per Actoream
Ptem sibi ptensas obliquidabit Solutionem Eandem quid Cui et
a quo pervenerit denarrabit Inquisitionem si expertuna videbitur
Expedit Juxta p Exigentia Causæ Decipiet Trio Sppiget Rigores
Annotat Solemnitq; Causam ad Contenta Trium Partis Actoreæ
et Citatæ p Trio Ejusq; Condescensionis formandi et Mãnum
finaliter p Exigentia Legis et Justitiæ mihil in tactum et versq;
latum Relinquendo Decidet et Disjudicabit, ac Moderabitur Quia
Judicij Decisioni Ptes utriq; parere et Judicatum pati debe
na Baronis illo in Trio Condescensionis super Ptã Contra
venien publicanda Debebunt ac Tenebuntur. Pro quo
Condmõ Trio Plebis quos voluerint et Negotium Causæ
pang pepererit adsittere et recipere Contra se actoratus
formare licitum erit adstandi vero ut sub Rigore supradicto
Comparean et Judicato subsint obstringuntur. D.P.V.

Inter M. Joannem Rosciszewski Poillatorem Raiczien ad pnte M Carolum
Rosciszewski Thesaurarium Siepreen Citatum et Judicem per Dñ
Stanislaum Potrzebowski Controversijs Ptium Eandem Judm
Decidendo Inter Ptes actoreã Plebis affectantibus Judm
Causam pacem p finali Disjudicatione ad Contenta Trium Partis
Actoreæ et Magnum Ptium cum Subsequenda Adsittione et Cote
stale formandi recipere Actoratus per Decretum ad Trium Condmõ
ad Tenendum Bñ Remutowo assignata sub Actu hodierno ex Inscri
ptione Superiori platum Remittit Judicandam.

21. Inter M. Joannem Rościszewski Bouillatoridam Raiazieńs Actorem pntm, et M. Carolum Rościszewski Thesaurarium Sieprcenſ Reum Dum et Casimir Czerniejewie Bouillatorien Gnieznenſis Citt per Dm Hiacinthum Priedpetski, Suo ad Alteratum Mis Joannis Rościszewski Cons Mus Czerniejewie in Statutum Generi Digere de Jure et Contentis Cittonis sui Dq in instanti Judm mandat, et quoniam non docet Pro Jure Mei Czerniejewie Liberandi pens a Jure pmuntiantur, Quo circa ad Alteratum Ejusd Cons M. Caroli Rościszewski formatum Ejus Pcurat Judm in Causa prosequi Jubet, In prosecutione Necessariam spe Injunctionem per eandem Pte ad Contenta Jurium et Mandatum Pris Actoreo p Sequenti Judicium suum Cadentiæ in Statuto ex alternata Celebrare, tam in probationem quam reprobationem devenendi Permet. K.

22. Inter M. Joannem Rościszewski Bouillatorie Raiazieńs Actm et Cittum pntm, et Meum Petrum Bagnicki Vexilliferum Rypinen Terne Dobrinen Cum Labm Joannem Kreczmar et Casimirum Januluum Aggrestem Cittos per Dm Valentinum Lottowski, Dm Stanislaum Barciewski Dnum tum Infidelem Majorem Pegnalowicz Arendatorem Tabernæ in Brunis Nowotwie sita tum Labem Joannem Karasiak de eisd Brunis Subditum Cittos et Actores per Eund Dnum suum et Arendatoris et Subditi Suos nne pntm tum Illum Adm Andream Stanislaum Kolczynski Prepositum Misnien, ac Labem Gasparem ex Sanctuario Ejusd Ecclesiæ Subditum Cittos per Eund Illm Adm Andream Stanislaum Kolczynski Eund Labi Gaspari Subditi sui nne pntm Judicium et Labi Gaspari Subditi sui nne pntm Judicium Cittonis Ejusd Cauditm Deinde eodo Intes Actum Ad prena Judm instituto Quorum Causa plans Judicium Cittonis deidi nequid Provende Judm citm sine Injuriosum deidi nequid Provende Judm citm sine Injuriosum Causa pati Dilationem Injungimo hi Sequens Judicium sui Cadentiæ hi Statuto ex alternata Celebrandi Ad Contenta Jurium et Mandatum Partium per Eosd Cittos devenendi Dat et Concedit Irne Conservat.

NB

Inter Dm Joannem Lagowa Actorem pntm, et Dm Ignatium Pinczowski Paulum Komorowski Cittos pntm Dam Catharinam Lagowianka Virginem adultam pntm Controversijs Pnium Cauditis Judm Decidendo Primum per Decretum in antecedenta Cadentia Judicij sui platum Injuncta Communicationis Documentos Conservatum Teneri Satisfacere Ejus Dno Pcuratori Ultroneq in ordine Subsequendo Communicationis Documentos Subsequo Cittos instantaneo Judm Cons et quoniam Nunc Ignatius Pinczowski et Paulus Komorowski Citti ad Satisfactionem Decem Judicij sui

Documenta

Documenta ppna ad Causam Eam Spectantia circa Resolutionem Negotij Principalis in futura Cadentia Comportare, et Eam Communicare Parti Actoree Communicare Justu offerant. Jam vero Jus Franciscus Laguna actor sua Documenta hic etenim per Summarium Censum et per Judm Sium revisa et Confrontata Comportavit, et Parti Citte Justu Communicavit et super realem Communicationem ad Complationem Juratoream sese habuit, Provide Judm Eum admisibilem Admisendi et Decernit Quatenus Jus Jus Laguna Actor in eam Justi Retham pte Omnia Documenta ad Causam Presens Spectantia realiter Parti Citte Communicavit et nihil quid quam in Judicium alterius Stij Solavit Juramentum petet idq instantanee et quoniam hoc Juramentum Retha qua supra petiit Provide Judm Eum Jus Laguna Actorem Satisfecisse Decrit Judex sic Advenit, Negotium vero Principale ad Prescriptum Legis in futura Cadentia ex alternata in Loco Celebrando Evidenter Determinat Circa quam Discussionem Causa Suprascta Pars Citta Documentorum Superius Communicare ablata Justa Naturam Decreti Injuncte Communicationis Documentis Comportare Eam Complere Partis Actoree Communicare tenebitur J.C.

Die Adamum Sabba Livi nunc Jerusalmi Aldpti, Juniam Pars Citta Coram scilicet Dno Joannes Niedzwiecki et Quatuor Kalowska Juricen Comes Stinis Andreanis primis Jas Attg ante Dnm Sa Alberigis bidue Electe Dei scilicet Die 13ta Menssis Obris Ano 1779no alterate Stiis pd Die 2da Menssis Obris Anno Jo Pe Michaelis Archangeli pxa scilicet Die 2da Menssis Obris Anno 1781mo hic citatis in Loco Tertia Sabbi pstitide Testr Franciscus Constantis scilicet Die 5ta Menssis Ejus Ano 1781mo Omnibus seu Omnibus Coram Judicio Summario Cepta hac in Causa Attentis plenarie Comparti Actoree qae Deducuntur, Provide non obstante Contumacia Partis Citte Judm Negotium induxisse Eidq Dnedi Niedzwiecki Comparti Citti Judm Negotium Controversijs Stij Actoree Equidis mandat, In Inductione Negotij Controversijs Stij Actoree Equidis Ad citte nem Ejus ad Jas Judm editam Deinde Dno Jus Actoree Registrum Erogatas Summas tam in necessitates hic Constantie Kalowska hieri Joannis Niedzwiecki Comitis quam in Vindicationem Substantie sub Die 4ta Mensis Junij 1776to et Aut ac Substantie Jeroniana primum mariti per Dnm Mariannam de Kalowskie ultimo Komorowska nuncupati Matrem sint expensatas manu ppria subscriptum super Summam Mille Trecentos Triginta unius Symphoniarum et Imperialium Viginti novem Solarum quemlibet Symphoniarum Triginta octo Aspribus numerando Conscriptum reponit pro Cujus Solutione Summas tam de Jas Mariannae de Kalowskie primo Jeroniska et post Komorowska Matre, quam Jasmet Jus Sabba Jerosolimi Filius presentaneus Actor agendo Processu Summam altedictam accipe gbatur recolligitq Contumacia Partis plenarie Comparti citti adjudicare efflagitat et super realibus Ejus Summae circa Processum predictum et Registrum Judicium per eos in Judicio repertum ad Computationem Juratoream exhibuit, Provide Judm Statuit Quatenus Jus Jus Sabba Jerosolimi nuncupatus Actor pennivi super Summam Mille Florenorum Polonicorum per Judm moderatam in eam Justi Retham pte Summa Mille Florenorum Pol ad Majorem Summa

Mille Trigenta
Viginta centum Tyrg et Rubeos Viginti Novem Polonicales
Regesto per Ols Matheum Actoris subscriptum specificata juste et reali-
ter ac persolvendum à Rte Civitate Debetur petet Pr in instantiae
et quoniam in Fauce Judicij Plotha que Sumat hocce Juramen-
tum Pars Actorea Observata jeramenti Solemnitate petitis
Proinde attento hocce Juramento Judex Sententiat Quatenus Ge-
Nicolaus Cengis Actis Explendare Convicti Dictum Summam
Mille Florenos Polon cum Judicia Juris Citationis in Causa
Convictionem in et pro Tra Secunda post Festum Natalis Sancti Joannis
Baptistae in Anno Futuro 1784to Prudenti Curam Officio et Actis
Civitatis Plocensis sub Bona Bonorum in Casu Contraventionis
circa Manutenendum faciendo publicanda Parti Actoreae ad Quie-
tationem Authanorum Solvant et realiter Enumerent, Quitationa-
lium Marcas Polon Parti in Jure Satisfactionis et sub Rigore
Executionis Judicij cum Tertia, sub Censivo Rigore ex Regesto Bona-
rum extendendo Solvenda. Insublationem vero Injuncti
Supraverae Executionalis cum de Actibus exarafas Bonam
Recuperandum Quatuor decem Marcas Polon Parti in Jure Su-
perius apposito et Rigore simili, Judicio cum permedium
sub Censiva Bona Bonis illis ad Regestra Bonarum extendo
Dendo persolvant D.R.V.

Ols Inter Dn Josephum Pentowski BCPlocen Actorem pnte Mro Vincentium
Onuphrium Julianum Marianum et Josepham Virginem Nup-
tas Kostowskie Notarios Jure Plocen tam Perillum Re-
verendissimum Andream Olszowski Archidiaconum Pome-
sanie Canonicum Cathedralem Varmien et Culmen Ecclis
Nec Kostowskich Tutorem Citatos per Dn Bonaventuram
Ciszkowski Dn Josephum Accolti Citatum per Eum Jan-
Dem ad Affectationem Comparentis Quos Perillus Rndus Olszowski
Citti Judm Dilationem Majoris ex quo Majoris Importantiae
Causas suas in Judicijs Tribus Sndominicis attentatis
Eisdem Judicijs dat et Concedit quam Literatorijs Documentis
Servent Judicijs suis Cadentia in Clausulas ac alternata
Celebrandi Jo Perillus Andreas Olszowski pro se tenebitur.

24. Inter Dn Stanislaum Barzikowski Dnum Actorem pnte, et Infidelem Majer
Berysalicum Taberne in Bonis Ramutowko sita Arendato-
rem Parentem et Jacobum Majerowicz Filium Actis per Eum
Arendatorem Parentem suum Dni et Filij qui hic pnte
Meum Joannem Rosiszewski Pocillatorem Laicum Citatum
per Dn Laurentium Sokolnicki, Jure Ultimo ad inquirendum
Judm Clausis ulterius in Causa Quem prosequi Jubet
In prosecutione Judm Citatem Dni Actores Dni Citati Solu-
tionis Literas Primo Viginti novem Florenos Polon ulterius
Sexdecem Florenos Polon Tertio Decimi Tredecem Florenos Pol
Quarto Viginti octo Florenos Pol Pro Laboribus ab Infideli
Actis Parente per Citatum Justa Obloquentiam Scripti rever-

solvi

Iqversalis ac si debitas Saum ad Jud[m] edictam Decidendo
duuriam Cittes Statutas Quotas Supradcro Infidelis per ad-
bitas esse non agnouit Infidelis vero Major Legalis vias
super Realitatem Quotas Eas sibi a Cto provenien-
Ad Jurium esse trahit Deo admissibili Supradcro Infideli
Majori ad Jos Jurium adinvento Decernit Quatenus Com-
pubet prout Supra exarata Quotas Prima Viginti novem alte-
ra Pedecem Tertia Pedecem Quarta denig Viginti Octo
florey Polone Omnes g Legalibus per Mcum Rozis re-
ussis Cittum ab Eis Infidelis perceptis provenientes juste
Eis ad persolvendum á Cto debenter Juxta Rodale
Jos in Sequen Judicium suum Cadentia ex alterata in
Plocio Celebranda dat quam Subscriptam Complacuit
vel non Jud[m] Decernit in quor Jus cui sit &c.

Stanislaum
Ter Jn Mcum Barilowski Act[r] prt[e] et Infideles Major Legalis
wiez Taberne in Bonis Romutowo sita Arendatorem Ta-
rentem et Jakub Majorowicz Filium Act[r] per Eum Paren-
tem suo tut Filij suum pte Mcum Jo Mcum Rozis reussis
Locillatenia Kaiazien Cittum per Jn Laurentium Stubi-
ski Duc ad Actoratum Jn Joannis Barilowski Jerem dicge
Item Cittum de Trno et Contentis dqueriam non docet Actor
de Eum Jn Stanislaum Barilowski non prosequente
Actoratum Saum Eum Comparere vero Infidelibus Judex
Jud[m] Causam qsequi Jubet in prcutione Sequid Causa
Quem sese Jnquibus decidi sequit Unde Dilationem Jn
quisitionis ad Contenta Trni &c Actoreo et Magnum g Se-
quens Judicium suum Cadentia ex alterata in Plocio Cele-
brandal Dat et Recedit ed quem &c.

Ps. Jn Simonem Abgbski Act[r] prt[e] et Jos Lucam Cieslinski
ter BC Plocen et Michaelem Lubowski Citos prt[e] Jud[m] Con-
troversijs Litium Qaudito Cittorem Litis Actoreo et Citta
Ad prens Jud[m] edictam decidendo Dueriam Boris Actorea g Impor-
tatione Contractum inter Jn Szrynski modernis Citos Juniorem
ab una et Eosdem Citos prt[e] ab altera in tuitu Resignationis Sortium
Primi Obrab et Obrebek Confector ad prens Jud[m] Penu Cittum Jn
venit Jnsinuatus Statuit Quatenus tem Sug Lucas Cieslinski Jn BC Plo
cen quam Bus Michael Lubowski Citi hesce Contractus Resigna
tionis Competentes dg instantanee et queriam Syrrascripti
Citi hinc Contractus et quis primum sub Data die 22 Monais
Junij Anno 1778 in Plebano inter Jn Albertum Szrynski ab
Martiani filium Sortium in Bonis Obrab magna hereden ab
una et Jn Michaelem Lubowski Junio Actorem prt[e] ab altera
in tuitu Resignationis Ejusd Sortis in Bonis Obrab magna Semi-
nia Mille Quadringentos florenos Pol in vim Constituti Feli
cis Millenarium et Manibus Contrahentium Subscrum alterum Jure
Juscriptum et Manibus Contrahentium Subscrum alterum Jure
Lucas Cieslinski inter se ab una et Eumdem Jn Szrynski
Litis prt[e] ab altera in tuitu Sortis in Bonis Obrab parva g Sur

Summa Duor Millium Quadringentor florenor Polonic Anno
Sequenti 1779no Die 18va Mensis Maji in Sepre Confectum et Inscriptum
Manibus Contrahentium subscriptum utroq sub cuius quidem Actu
Actis Imbus Florenis in Sepre Tabia post Dnm Quasimodo Die
18va Mensis Maji roboratis Computarunt Dnus de Satisfactione
Ctis eisdem Judm adinvenit Tandem ulteriorius Literis Lre
hoverszijs productis Quidtis Siquid ex Summis Computatis Con
tractibus Judicii cum Competenter Summam florenor Aureor hun
garicalor ex Actis Solutione Dnor Actorum Ctem Cittam Convent.
per Dnm Albertum Jonyesbi antecactum Sortium ni Dnm
Obrgh Larva et Magnum horedem modernum Cittor Fundat
rem Quid Juris quidve Actoribus ad deportandum non Commissse
nec de eadem indigitasse quinimo obloquentibus suis Quic
tionibus sub cuius quidem Actu Reborationis Summar Contra
ctuum dehinc dictis Quittis Pretijs Suis Jure quesitor Satis
eisse acquietasse Dnm vero Simonem Obrgh modernum
Actorem ante Assignationem Summar Sortium ex Actis
Quoris aut ad Summas Sortes sese referentis nullam
Litis Contestationem nec Querellam interposuisse Unde
inde primum post acquisitionem per Cittor Summar
hereditatum et absentas omni forma Transactionis
testante Maone Dnis Actorum in Sepre Fra 4ta post Dnicam
Di scilicet Die 4ta Mensis Junij Anno nunc Current 1783.
Cum Ctem Cittam ac Eundem Dnm Albertum Jonyesbi quem
latum ipse ac etiam nunc pretensum Jure Originali ad Summas
Sortium Sortes pertinere utram Summas Sortes dissenditis Sospensis
ni Summis Rimis sint obnoxias Jnjungendo Solutionem
Ejusdem Summe Cittor Juxta mutuatas, Juxtaq attactis
Suprasens Transactionibus Omni Satisfactione dehinc dictis tum
et Maone prosecutione Cause intempestive a Ctis Actoris
subauditis Eundem Dnm Simonem Obrgh Quantaneum actis
Solutionem predicte Quotar Novem Aureor hungaricalor ex
Sortibus per Dnm Jonyesbi dissenditis et per Dnor Michaelem
Ludwig vidi et Lucam Cisfinski acquisitis non posse ab
Eisdem Quotandem arbitratur Jmo Eundem Dnm Actoream
Juxta incompetenter agere admisisse, sed eandem Quotam
Novem Aureor hungaricalor ex Substantia Jonyesciana
ubivis reperibili si valuerit in Judicando Judm Decommittit &c.

Inter Illrem et Rdmum Josephum Kosnhouski abbatem Clausb
Rem Antonium Dramiński Priorem Valentinum Labedzki Econo
mum ac totam Congregationem Canonicor Regularium Lateranen
Cervenens ad per Dnm Sigismundum Stewarski Jusceni
Plentem Jcet Josephum et Joannem Kosciouskie Cittor prot
Jerem Comparentes ab Illrissimo Abbate Canonicor Lateranen Con
ventus Cervenens Potestate et Plentiam et quicquam non deest
Deo non posse Quotere Actoream Ctem Cum Actoratum.

Datat.

26 Inter Illrem ac Rdmum Antonium Canonicum Cathedralem Cra-

mie

Lvowia et Dam Mariannam de Joannis Rytaczewski Conthoru
Fratrem et Sororem inter se germanos Moszczynskie et Cunc
am Rytaczewski Mantum cum Dno Nicolao Josephum Antho nium
et Catharinam Virginem Junctam Fratres et Sororem inter se ger-
manos Borowskie Adm Ludovicum Dziewulski Actu per Cunc
am Joannem Rytaczewski suum et Supscribend Actor nunc pnte ac
Andream Blenten, Mum Josephum Zalieski Bailliatorem
Sieprcen et Judicem Terr Sloren Actum pnte Mum Barthor
lomeum Zalieski Vexillifer Lawsbrcen Cdo per Stanis
thum Dziedzicki Mum Mariannam de Matanowskie ord Mi
chaelis Zalieski Vexillifer Lawsbrcen Relictam Conthoru
am Matrem, Julianyam et Susannam Filias Zalieski Cdo per
am Laurentium Szydlowski, ad hmo Ino Advocatu Stubum
Causa pseq. pegi Jubet Inpsecutione Judm Actoreum
pert translapsum Tmum Dno Actore Pte Citte Sum
Judi edictam Decidendo ad Satisfactionem Dcm Judicij sui in Stacho
Sabbo pchi die Festi S. Januarii Confessoris Sedlicz et Die Stamen
sis Anno 1788do inter pridiernas Ptes lata Communicatorium
Documentor Injungenti Ptes Comparenta stringit ipg in instanti
Comportavit Pars actrea Documenta sua ad Causam pseq se
se referentia Summarijs per se Consens et per Judm Suum cum
Documentis Confrontatis ac Subsens Specificatis et Parti Citte
Communicavit, pco Statuit Judi Quatenus Comp bet in eam
Juris Rotham, quia Omnia Documenta Causam pseq Evincen
realiter Comportavit pibus ipg in Judicium Ptis adversa tetarit
Deo et Sancta Jesu Christi Passione ita Jno in Jo misis adjuvan
Ipg in instanti Judex et ad dictum Nris Judico ad pnuntiand Juris
Rotham Pnotitit Ines ad Joannes Rytaczewski actor Jo Jurtum
suo et alior Actor in pesum vocem in trantium nre Rotha Sup-
prasera observata Omni pretendend Juramentor Solmnitate duc
attento Jure Satisfeisse Petitoream Pten Sententie Judicij sui Judm
arbitratur Jam vero Pars Citta Documenta sua ad pcessum non
Communicans in Sequens Judicior suor Cadentia ex alternata
in Stacho Celebrand Documenta sua sub Succubitione in Causa
Comportare et Pti Actorea Communicare tenebitur &c.

Dd Jas parum Salbowski et Catharinam Uxorem eius Conjges Valentinum Paren
tem Antonium et Rosaliam Filium et Filiam Dnos Rytaczewskie Actu per Cunc
Jacob Salbowski et Valentinum Lonczewski suos et Sapno nos Actor
nibus pte Dno Martianum Wotowski Actum et Cone Dos Thomam et
Emanuelem Dnos Wotowskie Actu pnte Dco Ignatium et Emanuelem
Fratres inter se germanos Wotowskie Actos pnte Ino tmo ad mereto
Judm Ptis ad Causam pseq Judm Actoreum originaliter
Judicij sui conservatum qua dictionem Ptis Actorea originaliter dedu
agentis Cum Dno Martianum Wotowski Rema Judicialiter dedu
Dcos Contraversijs Ptium Exauditis Satisfacere Dnos Thomas et
Emanuel Wotowscy Anteriori Judicij sui in puncto injuncte Commu
nicationis Documentor plato mandat Ipg in instanti Sequid vero
Dnos Documentis plato Documenta ad Causam pseq se se re
Juris Dni Wotowscy nulla Documenta ad Causam pseq se se re
gulantia pnes se habere inferent eog intuitu ad Juratoriam
Cautionem pnes se habent Deo admissibilibus Ptis Dcis Woto
wskie ad Jus Jurtum delato Statuit Quatenus Comp bent in
dicte ad Jus Jurtum delatum Statuit Quatenus Comp bent in
eam Juris Rotham quia nulla Documenta ad Causam pseq
Causae Jurtis Rotham quia nulla Documenta ad Causam pseq se se re
ferentia penes se habent et ea Comportare nequeant
Deo et Sancta Jesu Christi Passione ita Jno in Jo misis adjuvan
Ipg in instanti et ad dictum Nris Judico ad pnuntiand Juris Rotham
Pte

Ruthæ Suprascriptæ per Judicem Suum Ordinarium deputatis atque Mensa Judicialis emulgata observata Omni gestando Juramento de Clemnitate duo attendo Patrocinium Eorundem Dominorum Wolowskie Sententiæ Judicij sui Dilatorias libros in Causa Plenæ Expeniri mandat, in Experimentis repentat Dominus Martianus Wolowski Documenta sua in anteacta Judicandi Causa per ipsum Judicem Comportata Comportavit Dominus Martianus Wolowski haecce Documenta Remanijs per Judicem Suum Sabinis Præjudicata, Jam vero Dominus Lonievsey ac Sulborscy Quæ ut nulla Documenta Causam spectantia habent et Comparitore nemo valent Jurium exercitia petierunt, Dein Satisfactione Sententiæ Judicij Sui in Comitijs admissa Testibus secum agentibus in Causa Negotij Jubet in prosecutione ulterioribus Litium Controversijs Suum in Judicio inducto Exaudito Cum ex Documentis sua in Judicio exhibitis palpatur originaliter Nleus Albertum Wolowski Sortis in Bonis Lonievo hæredem Sebastianum Albertum et Casimirum Fratres Filios procreasse quem quidem Sebastianum primum Albertum Filium Stanislaum Albertum et Jacobum plicasse Jacobum Stanislaum Albertum Sortis decessisse ab alberto Petrum a Petro Martianum Comparentem procedisse Stanislaum vero Tertium Sebastiani filium Antiam Thomæ Stanislai Unieyski Conthoralem procreasse ex qua Annam de Wolowskie Unieyska cum Eorundem Unieyski Theresiam Joannis Valentini Lonievski Catharinam Thomæ Sarzyna Sulborski Conthoralem progenitas extitisse, Albertum vero Wolowski Alberti in Capite Jam alogiæ periti Alterum Filium Adamum procreasse a Casimiro demique Tertio Suprascripti Alberti filio Valentinum et Hiacinthum Valerianum autem Thomam et Emanuelem procreasse Ultro plicasse et licet Jam Martianus Wolowski tractando se circa Transactiones instrumenta videlicet Contractum Resignatorium in Libello Die Stanislaensi 9bris Anno 1780 Computer Jam Thomam et Emanuelem Fratres inter se germanos Wolowskie ab una, Segl pte ab altera mutuis Resignationis Sortis Bonis Lonievo, et Summa Ducentorum florenorum Polon. Jam Pretio Equis Sortis Constituta initum et Confectum ac prognitas Resignationes Pacta Sortis autham Coram actis Cancellaria Sabinensi Pontificia Die videlicet 16ta 9bris Anno eor. per Suprafatos Thomam et Emanuelem Wolowskie in rem ipsa rem Jam emptionem Dictationem sub uno eorundem actu Videlicet de Summa Ducentorum florenorum Polon. Jam Pretio plibate Sortis Constituta per Eosdem Wolowskie in rem Sui Subsecutam demique appbatis Suprascriptis Transactionibus hæreditatem totius descriptæ Sortis, modo Suprascripto quæsitam sibi adjudicandam virtute quorum Instrumentorum attestatus ejus per Illustrem Dominum Nicolaum Dygnarski Regorizialis Authorem et Juratum Coram actis Cancellaria Sabbatho post Festum Divisionis Anno Jubilæi Romani Anno 1781 Recognitis adhuc Sortem recepisse Sortem eandem dimittendum sibi unde cum debito Calculo Computavit, Verum quoniam obloquente Resignatarie Authore Coram actis Cancellaria Sabbatho post Festum Purificationis Romanie Anno 1783 per Nleum Casimirum Wolowski Alberti filium Thomæ et Emanuelis Wolowskich Actorum in rem Nlis Stanislai Wolowski ab Sebastiani filium Bar Sulborska et Lonievska Acta Anni super Sortem in Bonis eis de Lonievo sitam recognita tum quietatione Authore per Nleos Hiacinthum et Valerianum Wolowskie Suprascripti Casimiri Resignantis Filios in Eosdem Nlis Stanislai Wolowski de Summa Centum Vigintiquinque florenorum Polon. albæ Monetæ sine pleno et residuitate plibatæ Sortis Pretij præcinpti Subsecuta Sors edita in Bonis Lonievo sita Nli Stanislao Wolowski Bar Sulborska et Lonievska Actis Anni et Diei apsignata ex liquet Unde hæreditas illius

Casimir

Casimiri Wotowski Sortò in Capitibus totics scriptas Insas Salberska Konieczka totaliter stetisse dicitur Decirca Supras Contractu resignatorio et data Sortis hac Ipsam et Resignatoriæ Authatum Quietationc de Pretio ac Intromissione ad Eam Sortem recepta supra dc Actu exprepis Dño Martiano Wotowski Scribente Quo Antonium Konieczki et Catharinam Uminska Pueri Gaspari Salberski Coram Actores circa inhabitatam Sortis in Domo Konieczo sita hæreditatem Conservat, et in Actoratu Pueri Martiani Wotowski in tuitu Primissionis Equis Sortis Coram Eadc Actc Puero in competentem decernit Actu diem Sententiando Qualenus Dus Martianus Wotowski Procuratione Supra capatat Transactionem in tuitu totics exprepe Sortis Confectat cuncta ex quibus Ipsis dijudicatur Causa in Manibus suis retinendo Documenta attentata Bonam Duplicem duatuor Decem Marcat Polon. etiam in bonificationem Litis Expensas Dño Valentino Konieczki et Gasparo Salberski in et p Vigilia Festi Nativ. S. Joannis Baptæ Anno futuro 1784to Quidem Coram Officio Actis Ipsis Reis sub Bonis Bajonis in Casu Contraventionis circa Mandatum Jacentes publicanda Judicio autem suo Eadc Marcat per medium in instanti sub Rigore et Negestro Bonalium extendendo Solvat Solvendo denique actc Puero Martiani Wotowski Coram Dño Thomam et Emanuelem Wotowskie p Victorem suum in Judicio p motum Decernit Judici Quatenus Dño Puero Thomas et Emanuel Wotowscy Actis Sanniana Duatuor Florenos Polon. in acquisitionem memorata Sortis per Dñum Martianum Wotowski Ipsis obloquentc Quietationc Authatum supra dc Actu exarato exquisitem Eidc Dño Martiano Wotowski cum prisione ab eadc prueniendo in Trio et sub Rigore supra scripto Coram Eidc actis Enumerent Luita Bona Septem Marcat Polon. Parti in Trio et sub Rigore supra appositis Judicio autem suo per medium in instanti sub Rigore ex Negestro Bonalium extendendo Solvenda D.P. Vigore.

ter S. Sophiam Szyrowska Virginem Innuptam in aptia Rei Benedicti Iguerowski Tribuni Regimenty Actc pnte Dñm Ignatium Antonium Wiwulski ab Apolinaria et Rosalia Lewinski Ex Castellanum Elbingen. Ordinem Aquilæ Albæ et Sancti Stanislai Equitem Quæ Sophia Szyrowska Tutorem Actc per Dñm Petrum Kwowski Inscriptum Petrum Perillum Indagine Franciscum Matowiesli Archidiaconum Cathedralem Elbingen. Infirmantem Actis per Honestum Albertum Kasprowicz Infirmitatis Nuntium Qui Bibliam Sacram Secundatum Kasprowicz Infirmitatis Nuntium Qui Bibliam Sacram Secundatum arte Dñi Sanctæ Vigilia Vidue Electæ Dei p Sacra scilicet Dec. Diaconia Octobris 1783. Perillus Rcdus Matowiesli pensum Comparens Dilationem Infirmitatis dicti Convendam experiens Statuit Judex Quatenus Honestus Albertus Kasprowicz Infirmitatis Nuntius Comparet in eam Justi Rotham qui ad præstandum Juramentum super Infirmitatem Principalis Sui Consensum ab Ere suo Principali habet Dñs in instanti Cui addetur Actis Judex ad prementiandum Justi Rotham, Præstitit duo attestes Justo Judici ad prementiandum Justi Rotham, Præstitit duo attestes Justo Judici dat et concedit Dilationem Infirmitatis quam in Sequens Judicium suum Cadentia ex alternata in Actu celebrandi Comprobasse denebitur Dñs

Actum in Bilsko in Terminis Communibus
Terrashibus Florensibus Districtuum Bilscien-
sis simul et Florensis Feria Sexta post Festum
Sancti Francisci Confessoris proxima, videlicet
Die Decima Mensis Octobris, Anno Dñi
1783tio Celebratis.

79 Inter Dñm Josephum Osiecki Actorem ptē ex Norbertum Camerarie
Gramticalem Florens Parentem Andream Nicolaum Caecilian
Agnianam filios et filias Jaworzenskie Cittis per Dñm Carolum
Jerwolli Contrazerijs Ptium inductis Candidis Judm deinden
Dñs Cittnem Stis Actoreis Pti Citte ad Pens Judm edictam
Deinmandato Actorea p moderatione Dñi Condis in Fundo Kzs
Kraki in certum diem moderni Actoni plati ad pens Judm
Interi Cittam Convenit, Primde Suspensa legalitate Ejus
Dñi necessariam esse condescensionem ad Fundum Dñm
Kraki Judicij sui limitis vel Dñi absentia non obstante
Capitulo tempore facta tempestiva avisatione conducendi
advenit, Quo Judm Condescensurum ante omnia reputatio-
nem Contractus Obligationis ac Inventarior ad Causam Presens
spectantium demandabit, Quibus reputatis de Desolatione
sive Reparatione Ptium ymisper Cautis vel deperditis Inscri-
nationibus Curitisq ptensionibus Fundi inquirat Investigabit
Inquires Expedit Justa ubi reesse erit Edicet Summas si
legales apparuerint Liquidabit et Solutionem Eas decernat Dñm
Condemnatum et Proscriptum in Fundo Eos Dñm Kraki Subrecatum
decernet, resolvet meliorabit vel approbabit vide cassabit Sen as
super quo interesit Sententiabit Satisfactionem Omnimodam Ei
et actio competierit Injungat Restituendam Carteq in Omnibus
et Singulis ptensionibus mihi vel intactum et in Reflectum relinquen-
do Eigentia Loqui Justitia Trium Ptis Actoreis ac Documentis Citatq
Platem finaliter Decidat Definitivaliter et mederabiliter, Capiq Decisionem
Ptes parere et Judicatum pati sub Pena Dñm illo in Fundo Candidis ex-
per Ptem Contravenientem publicanda debebant et Tenebuntur: Litis Ex-
Septem Marcas Pol Ptes per Stem Compensanda, Judicij vero Tabel
ob librej Ptes praxi Juris Solvenda Pro quo Tenores Fmo Stq quos
Iuenint et Negotium perpercent adictat adstandi sub Rigore qua
supra Comparere tenebuntur Dñi Vigere.

Inter D. Lucam Jez actē ptē, Dñm Martianum Civthowski Cittum et Judi-
cem per Dñm Chrizostomum Lielinski Dñm Bonaventuram Civtho-
wski Cittum ptē, duo ad Actoratum Inem Lucas Jez cenz Dñs Martia-
num Civthowski instantem Jemeri Eumdem Dñs Jez docere de Fmo
et Contentis Cittanis sui dej in instanti Judm arbitrator, et qua-
niam Dñs Jez nullum Contentum Cittonis sui Cenz me mo-
ratum Dñm Martianum Civthowski peruit Proinde Jez Dñus Mar-
tianus Civthowski tanto per liber a Fmo pruntiatur. ad Acto-
ratum vero Ejus Dñi Jez Cenz Dñm Bonaventuram Civthowski
promotum Judm Plebis Ejus in Negotio Presens Causam presenz
prequi jubet Inprecutione Lucoman Dñs Jez post Obtentam
in Fmo satisfactorio zo Dñi Judicij sui injuncto Solvendi Summa Vi-
ginti duos Aureos hungaricales inter moderna Ptes plati Condemnatio-
nem iteratorie post plenariam Convictionem Solvere Ejus Summe Fmo
sui Convenit, Deo attenta ea plenaria Convictione non posse Cenz
Suum Actoratum promovere Judm arbitratur.

Inter B Matthias

per Jj Mathiam Parentem et Felicem Filium Debelić Alts per Eum Felicem Debelić Filium suo et Parentis sui nre pnte, et quoniam Meus Stanislaus Mogilnicki Metatenę Campestris Rni Cittis Qeru in Prio reprimendar Inquenium disparet et se Condemnare permittit Inquis super Eas Citts disparenę sae ne Contrauentionis Deno extendendar, Bonar ad Montenrenę sae ne Contrauentionis 1768ni Anni respectu attentatae Violentiae in Fundo ad Constitutionis Bona Opalowiec ex antiquo pertinenti permittitur Condemnatio que D. A. es Remittitur Cum Inquisitione in Autoratu Rni Citts Pepeque Rei Silentij Evasionęq Cittionis et Causa

Publicatum

Ilhem Mum Onuphrium in Siepe Brzozowski Capitaneum Citts Stor Ordinis Sancti Jacobi Equitem Bonor Starozrzeby et alior Haeredem et Successorem et Jm Valentinum Jakubowski Ed Brum Economum Actora per Jm Chrzostomum Lielinski Procum Stentem et Jmam Matthiam Parentem et Felicem Filium Bonor Opalowiec Haeredem Debelić Citts per Eum Jm Felicem Debelić Filium et Bonor Terrę Opalowiec Haeredem suo et Parentis sui nre pnte Contraversijs Citum Candidi Judm Seidendo Cittionem Rni Actoreo ad spens Judm editam Causam spens intuitu Dislimitationis Brum Starozrzeby ab una et Opalowiec ex altera Pte suo in Judicio per Stem Actoream pmovetur. Proinde Judm Causam Eam ad Tribunalem ad Mnem Sandomiriensem Pertinere et finali Dijudicatione in ep Sta Secunda post Dnicam Misericordiae in Anno festivo 1784to Incidenti remissi Judicandam remittit, per quo Jnio per Literas Nuntiatorias Executoriales Eiusdem Illris Mi Camerarij Designatas quo ad Causam pati Necessariam esse Condescensionem Judicij sui Unius Decurie absentia non obstante mutuo Rnio Cumpti Condescendi Ordinauit Quod Judm Jnio Actoreo Condescendens post deinceps Causam Tribunalem de Violentijs Damnis Injurijs Cunctis Citationibus Fundi Inquirat Inveritatem, Inquisitionis expediet Justa ubi Recipe erit excipiet Calculum si juste debeatur pro Cujus interesse reddendum Demandabit Satisfactionem Cui et a quo Competierit Restandam Sedentiabit, Pleg in Omnibus et Singulis Citationibus mihi intactum et irresolutum relinquendo p Exigentia Legis Justitiae Rni Stis Actoreo et Documenta Rei Citum ultro citroq finaliter Deinde Dijudicabit et moderabitur. Cujus Decisionis Ideo pasere et Judicatum pati sub Pena Bonis illorum Jnio Condescensionis super Pte Contraveniente publicanda debebunt Jnio Condescensionis Citatorial per Stem Compensanda et tenebuntur. Quitadona Septem Marcarum Stis per Stem Compensanda et tenebuntur. Quitadona Septem Marcarum Stis per Stem Compensanda Judicio suo totes absentiaq Pte Solvenda Pro qua Condescensionis Jnio Stes volueriut et Negotium prosecuti adeiret adeitandi sub Rigore simili Compasere tenebuntur D.P. Vigore.

Inter Illustrem Franciscam Stis Jo. Martini Myszkowski Actricem Relictam Viduam Barbaram Virginem Innuptam Sorores inter se germanas Justrybskie Joannem et Antonium Sachodzie Andream Joannem et Elisabethem Lapnickie Actas per Eum Jm Joannem Sachocki suo et Suprascr Actoreo Nre ac inserendi Stentamenti, Quem Joannem Czarnomski Cittum Stum pro Krzyżanowskie Wisereuskie Mstwskie ac alios Actas pnte pro Franciscum Jacobum et Antonium Fratres inter se germanos Iglenickie Citts et Eum Eos pro Krzyżanowskie ac alios Actas per Eum Procuratorem Jakobem Iglenicki suo et Jakum Suor pnte ac Inserendum Stentamenti pnte, pro Valentinem et Ignatium Jakubowski Tabularios Notarios Fratres germanos Latum Brigittam de Wasilkie Actas Stis Franciscum

Krzyżanowski Relictam Centem Viduam matrem Albinum Alexium Susannam et Barbaram Virgines nuptas filios et filias filiastras et filiastras Krzyżanowskie Cives et Judices per Dñm Valentinum Krzyżanowski Fratrem et Patruum suos et Supras.am Civitatis nris partes Illustrem Dñm Adamum Suminski Succameranium Terrae Dobrinen. Advocatum per Dñm Laurentium Skolimski, Jpsi Josaphatem de Krzyżanowice Skolimski Dñi Adami Mitowski Gmetarij Tris Ploscy, Relictam Centem Viduam Matrem Casimirum Stanislaum Nicolaum Josephum filios Mitowskie adultos per Dñm Casimirum Mitowski suo Matris et Fratrum Suorum nre partis Dñi Michaelem Walerianski et Catharinam Mitowska Cives Cives Acti et Judices per Dñm Josephum et Ignatium Mackiewicz Cives per Dñm Valentinum Lettowski, Dñi Gregorium Dñi Mathiæ Malanski Catharinam Dñi Adami Utoczenski Centes et Mariannam Virginem Innuptam Carnowskie cum Marito Civem per Dñm Joannem Carnowski Coram Judicio seu Comparendi et audiendi Jus Controversiis Suum in Judicio inducti Candidus Jenen Acti Comparentes reponere Documenta sua Causam Ipsam Evidentia in anteriorib. Judicijs suis Prio Jurib. Comportata, et quoniam Eadem Acti hæc Documenta sua Summarijs per Judicium Suum Subscripta specificata Comperiarunt, Dñi Satisfactione in præmissis Sententia Judicij seu declarata Citibus in causa Ipsa Experti mandat, in Experimento ulteriorib. Eadem Citium Controversijs inducti Candidi, et quia Inter Myszkowskich Cenquim Barbara Jastrzebska Virginis Innuptæ Joannis et Antonij Sachowskich Andreæ Joannis et Elisabethis Virginis Kapnockich Acti principaliter agens Solutionem Summæ Mille Ignahon, in Jpsalitem per Dñm Andream Krzyżanowski quondam Nobilem Victoriæ Wolskam olim Juri Valentini Jastrzebski Dñi expost Voti olim Juri Jacobi Kapnocki Centi Aviæ suæ in Bonis Brudzen in Anno 1715to in vende virtute Dñi Judicij Jnis Debinen. ex Bonis Krzyżanowo per Nobilem Andream Krzyżanowski indelict Mles Carnowskie Comparentes injungendam Concludentiam Exquirendo Dñs Carnowskie Dñs Krzyżanowa Hæredes Bona Sua Krzyżanowo aevi Summæ Etiam non obnoxia a Solutione ejus Eliberari sodeant ex Bonis Brudzen per Dñs Krzyżanowskie uti ibidem asseruall et Jundum haberetur Solvendum determinari exoptantium Quorum ex Computatis per Citem in Judicio Documentis quondam Nobilem Andream Krzyżanowski olim Valentini filium Summam præmissam Mille Ignahon olim Nobilem Victoriæ Wolska Juri olim Dñi Valentini Jastrzebski Dñi Voti Dñi Jacobi Kapnocki Centi Coram Actis Prio Loco Sabbo in Vigilia Festi Natalis Sancti Joannis Baptistæ Anno 1715to tantum in Inscriptione Actha super Bonis Brudzen Scribus ejus hæredib. ibidem inscripsisse palpatur ab eaq Summa usq ad Annum 1719num pro visionem hanc Dñi Kapnocka attestantibus Quitantiis manualibus percepisse deducitur, Justitia quoq Solutionis Collegata Summa supraveram Dñi Victoriam de Wolskie Juri Voti Jastrzebska Dñi expost Kapnocka ediperenta id Condemnarone in facto Dñi Dñi Juri Dñi post Dñi Visitationis Millanowski in Anno 1720mo ex pte ejus super memorato Dñi olim Andreæ Krzyżanowski in Loco Solutionis Quanto Summæ earumpro visionibus obtenta et publicata in eerg Anno 1720mo Contra Dñm Andream Krzyżanowski Litem movisse, et Bonas Brudzen ad obloquentiam Originalis Inscriptionis pleno commisse pbatur, hunc pro pum in eerg eis ad Annum 1730mum aplanante subscripta Condemnatione, in hoc Negotio ex pte Ejus dñi Kapnocka super pnominato

olim Dñi

alim Dō Andrea Kryzanowski in Luco ulteriorris Jatis Pa Dā in Festo Festi Sepulcris BV. Mariæ in Anno cuq 1730mo publicata deuise, renunciatio, hucusq; procum usq ad Annum 1774tum interruptum extitisse, explanatio, nem nisi in Anno cuq 1774to Dos Jastrzębskie Sachockie Kapruckie Comparentes Actū revisicatorie ad Judm Trū Dobrinen. Contractū cedes Bmum Bmudzeń cuius procum huius Causa instituisse, et in eisq Judicijs Sabbo in Festo Festi Natalis Sancti Joannis Baptæ Anno ubique 1771to Decretum primitivum injuncte Communicationis Documentis Lucratos esse ligvel, in Anno vero Sequen 1775to ibiq Decretum Satisfactionis suprascto Decto injuncte Communicationis Documentū absq; tamen pleno perfectæ mente Legis Juramento Interesse Competenter, in Anno autem 1774to 1774mo in Vigilia Festi SS. Petri et Pauli Apłorū, videlicet Die 28va mensis Junij in Dobrenin ter Eccles Dos Jastrzębskie Sachockie et Kapruckie ex una et Dos Kryzanowskie ex alia pte et altera eliberationis Bmum Bmudzeń ac solutionē Summe Septem mille Tymphorū exactæ ut in hanc habiti Fundi in Bmis Suprascto aliisq Palatinibus cui Decreto Comprehensis premmisisq Repetitionis ejus ex Bmis Kryzanow platum extitisse edictus Reiterq; pallegati Dāi Jmo Dobrinen Su prascto Dos Jastrzębskie Sachockie et Kapruckie p solutione altius scripta Summe Heredes Bmum Kryzanowa nunc Comparentes Citus et Acti Jmo vero Judm pleno Convenisse, et quamvis Jmis Czarnomscy tutando Bona sua Kryzanowo ab hoc Cnere pinserta Summa Mille Tymphorū solvi ab Ipsis pretensa nemo ratum ob Dnū Andream Kryzanowski tam ante recognitam Su prafatā Inscriptionem Anni 1715ti ablequentibus Resignationibus et quia prima 1702do Coram Actis Cens Plocen Sabbotho post Jmi Sancti Lucæ Evangelistæ per Jm Stanislaum Kryzanowski Dñi Valentini Kryzanowski fibum in rem Jmis Andreæ Kry zanowski Fratris sui germani super Sortes in Bmis Kryza nowski Fratris Magna et Parva alt. Starno, Altera quoq; in Vo et Bruden Magna et Parva alt. Starno, Altera quoq; in Vo 1705to Sabbo Post Jm. Sti Jnum Rozum Coram eisdē Actis per Jm Hieronymum Kryzanowski Bmum Bobrovien in rem Jmis Stanislai et Gudem Andreæ Kryzanowskich Fratrum Sui germani super Feudos sortes dictas Lazek Jodziska Bo reque in Villa Bmudzeń sibi recognitis, quam post annum 1715tum in qua Jmisa Inscriptio est subsecuta resonantibus Sen tentiis Resignationibus prima videlicet 1717. Coram actis Cens Plo cen Sta post Jm Apurtionis in Solum Bl. Mariæ per Nobles Andream Mariannum Nlis Antonij Burzynski et Constantiam Nlis Kaspari Kochanski. Contes Lettowskie in rem altiusdicti Nlis Andreæ Kryzanowski super Sortem in Bmis Bmudzeń sitis alteras Sequen Ano 1718vo Coram Judice Actis Fra Dā ante Jm Sancti Mi chaelis Archangeli per Nlem Martinum Martiannam Lotto wskia et Nlis Valentini Jasenski Relictam Contem Viduam in rem Suprascriptæ Nlis Andreæ Kryzanowski recognitis hereditate in Bmis Bmudzeń gaudere ac etiam portiones ex Summa Trium Millium Florenorum Polonicalium albos argenteos sine grosso Mapetos per Jm Hieronymum Kryzanowski Bmum Bobrovien et Dñam Andreæ Kryza nowskim Inscriptā ante impetratam in Bona Bmudzeń suprascta

Vidua Dñi Jmis Stanislao et Dñæ Andreæ Kryza

rasa

supraexaratam Summa Mille Tymphos Inscriptionem habuisse
demonstrant, exinde quoq sufficientem Fundum Summa Ejus quae
ex Bonis Kraczewo adjacentibus extensa sunt, sed quia alias scripti
Dein Judicij Tms Dobinens Ann 1784 Summa ytaliae Mille Tym-
phos ex Bonis Krajczewo Repetitionem pro committens Capitulo Ju-
dicij vij non incumbit, Igitur obstante Cognitione altedicti Dn
Tms Dobinens Causam Cane ad Judm Tribunalis Rm Sdiciensis
cum Partibus nunc Comparentibus remittit judicandam &c.

32 Inter Dns Bartholomeum Kozlowski et Justinam Krzewska Juniores Conj.
Actores per Mandatum suo et Cnti suo nunc prti Meos Sebastianum
et Cajetanum Kozlowskie Cttes et Actores per Dn Benaventuram
Cichowski et Dns Jacobum et Andream Iglenickie Cttes per Dn
Andream Iglenicki suum et Fratris sui nunc prti, Penitrem Mendum
Josephum Jaraszki Canonicum Cathedralem Plocen Cttum et Defi-
cens per Dn Pethum Rudowski Controversijs Litium p et Contra
ductis Causitis Tmis Cane ad Pens Judm mutuales Deducendi
Quemam Judicij suo ex repositis Documentis palpatur olim
Meum Leonem Kozlowski Thesaurarium Siepraen Camerar
Septingentes Tymphos Nbli Anno Kozlowsko Nbli Paulo Igle-
nicki Cnti Nbli vero Joannis Iglenicki Matri Coram Actis Pen Ple-
nen Fa 2da in Vigilia Festi Nativ S Joannis Baptae Ao 1719no
in Bonis Kozlowo Lyszki inscripsisse post Fatagj Ejus Fa
Iglenicka altedictam Summam in Nomen Joannem Iglenicki
filium devolutam ape in qua Superiori Summa in pditis
Bonis Kozlowo haerenti Eunq Dn Joannem Iglenicki filium sub-
sequenti subalterna Inscriptione sub actis Fa 4ta in Ono
Festi Sancti Michaelis in Ano 1767mo Coram Eod Actis Pen
Plenen in rem Dae Justinae Krzewska Cnti suae remita
Summam Precedens Tymphos asseverasse et ad exolvendum
obtinisse, quam Summam ab Cnti sortiali Locatarijs in-
digentes in alia Bona vertas portando Cane originalem
Summam Septingentos Tymphos Matri incerans et ad se
Jure Naturae devolutam ad Dei tatio nem authan Ejus Coram
actis Pen Plenen Fa 2da in Vigilia Festi Sor Petri et Pauli
Aplor vsliet Die 2da Mensis Junij Ano 1773tio per Eunq
Dn Joannem Iglenicki in rem ab Nbli Leonis Kozlowski
recognitam Deinteque rehabitam demonstrasse probatur ex qua
cautima a meo Kozlowski lewat originali Ejus Ano Sum-
mam Ducentos Tymphos apud olim Meum Jacobum Jara-
szki ad Scriptum manuale sub Die 11ta Junij in Bonis
Wariny Salutatem et manu Ejus Dni Jaraszki Subscriptum
ex pendenda pretium locasse deducitur, Meus vero Sebastianus
et Cajetanus Kozlowskie Thesaurarij Siepraen Camerarum Koz-
lowo Lyszki Haeredes post Fata Parentis sui de Inscriptione
Cnti sortiali Dae Justinae de Krzewskie Ano Iglenicka ad-
huc Krzewska moderna Actricis super Judictam Summam
Precedens Tymphos remita ad eas Bona Kozlowo Lyszki resi-
dentes Actricem super Summam Iglenicciana Maritalem apud
Eunq Meum Jaraszki stante Vita Ejus ad effatum Scriptum
manuale in Bonis Wariny locatam Coram Ejusq Actis Pen
Plenen sub Actu Fa Quinta ipso Die Festi Decolationis Sancti
Joannis Baptae vsliet Die 29na mensis Augusti Ao 1782do per

MLewicki

Item Rmi Patris Prouidum Lucam Dudziak de Korlowo Authorem in-
in Euictionem ab Ejus Onere interposuisse, quibus ex motivis et quia
Bon Justinam de Krasnewskie Amo ad Rei Joannis Iglenicki ulti-
mo Voto Koslowska modernam Actricem p Solutione Summae Supranae
Trecentis Symphon, aui ex Bonis Korlowo debita Meis Korlowskius
Eadq Rmi Haeredibus Jam autem Eaq Meis Korlowskie Benillo Andreae
Josepho Lorawski Canonico Cathedrali Plocen ad Rei Jacobi Lorawski
Fratri germano tum et Saluis Iglenicianis p Euictione ab
Impedimento Ejusq Summae Quero ad Judm Actionem moueri
Luuerica attentadeuictatione per Obm Rm Joannem Iglenicki Jae
Justino de Krasnewskie priorem Mantum in rem ad Rei Leonis
Korlowski Thesaurarij Plocen de integra Summa Septingentos
Symphon, absecuta Inscriptione super Summam Trecentis Sym-
phon Ejusd Quae Jae Justinae de Krasnewskie Amae Iglenicka
ad quam Koslowska moderna Actrix quo ad Bonos Korlowo pro
insubsistibili declarata eamq ad Summam duadringentos Sym
ex Nouer attediti Scripti ab olim Meo Jacobo Lorawski Dati in
Bonis Warigno haerentem olim vero Rei Joannis Iglenicki
ppriam Judm regulandam Determinad, et Meos Korlowskie
ab Impetitione Jae de Krasnewskie Koslowska Liberos fecit et pronunciad.
Siquid vero Eadem Pa titulis dicta Koslowska Moderna Actrix Jus
Adscriptitium a prioni Manto Rei Joannis Iglenicki sub Actatis
spte in Prio Festi Sancti Michaelis Archangeli Anno 1767 Coram
Actis Curiae Plocen sibi recognitum reponi, Prouide Eaqdem
ma duadringentos Symphon in Bonis olim Mei Jacobi
Lorawski haerenti sub Jus Ipmissum Adscriptitium cadere
declarata Decernat Judm diutenus Benillo Andreae
Josepho Lorawski Canonico Cathedrali Plocen emen-
dando Primo Fratris sui germani Summam Adscriptam
Quindo Prima Fratris sui germani Summam Adscriptam
duadringentos Symphon ex Summa Majori Septingentorum
Symphon originaliter in Bonis Korlowo specificata ppfati
Symphon originaliter in Bonis Korlowo specificata ppfati
tiam et expost in Bonis Warigno juxta Normam Scripti Locatae
et quia Jae Justinae de Krasnewskie Amae ad Rei Joannis Iglenicki
ad quem Jus vti Bartholomaei Koslowski Justa obligatio-
nem Inscriptionis Ejus Summam Trecentis Symphon Sum-
mam vero Centum Symphon per Successos Iglenicianos
relinquendo cumprimis ab ultima Euictione ab integra Summa
ad minus Solutionem Rei Koslowskie vi Juris adscriptis Con-
uerenda in et p Vigilia Festi Nativ S Joannis Baptistae in Anno
futuro 1768 Indicenti Coram Officio et Actis Curiae Plocen
sub Poena Brio in Casu contrauentionis ejus circa Manutenem faciend
publicanda Ejusq Summae ceteris quibuscumq et Jure Adita-
libus Subjecta in Bonis quibuscumq Iglenicianis et realiter
Enumerata Lustra Data Septem Marcad Rei Obli in Trino Co-
lubii in Ipsis et sub Rigore eius Judicijs vocatibus in instanti
Solvendi Condemnandum vero vltper Benillo Rmo Josepho
Lorawski Canonico Cathedrali Plocen ea in Causa attentatam
Facte non urgente Judm sine Costis Causae S. P. V.

In Bibula in Trino Communibus Terrestribus

Plocensibus Districtuum Bibiensis simul
et Plocensis Sabbatho post Festum Sancti
Francisci Confessoris proxima subsequi Die
Undecima Mensis Octobris Anno Dni
1783tio Celebratis.

33. Inter Dnos Apellantem Dnos Antonium Lipski et Ludovicum Dnos Andreae Reginski
Actores Generosos ac Capitaneos per Dnos Dnos Lipski
Reginski Maritos suos et Curatores suos in huiusmodi Dnos Stanislaum Valentinum Lucae et Mathaeum Johannis inter se germanos Generosos Actos per Dnum Stanislaum Jonerewski Fratrem Naturalem quoad et Fratrum suorum quae Dnos Consanguineos Dnos Actos Judicii Judicis Actorum Dnos Actos ad Plenum Judicium edoctos Deinde Dnum Ludovicum Lipski Actum ad Plenum Judicium edoctum

Gryslowali suo et Fratris sui nunc pntis, Gnas Elisabethem ab Dithmarsen
Dzierzanowski Rosaliam ab Sr Pauli Turski Relictas Comites Viduas
Sorores germanas Kolczyńskie Actr per Eundm Dnm Andream Inysowski,
Illrem Dnm Dnum Stanislaum Curatum Miszewicze et
Dnm Andream Fratres inter se germanos Kolczyńskie Citos et
Judicem per Eundm Dnm Andream Kolczynski Fratrem naturalem
rem suo et Fratris sui nunc pntis Dnm Adamum Sabbam Cami-
nium Jezewskij Citum pntis; Teneri sufficienter Gas Dzierza-
nowska et Turska inscribere Compantionem, et quoniam non
inscribunt, ideo non posse promovere Actoratum Judm Declarat,
cino Pten Citant ad Stdens liberam prentiam D. P. Vigore.

Inter Dnm Joannem Szczycinski Actr pntm Mathiam Dzierzanowski
Citum et Judicem per Dnm Carolum Sypowski Inscriptum Stentem Coram
Judicio pnm Comparem, et secum Controvertens, quar Dnm Contro-
versijs in Judm Secum inductis Caudicis Judm tam Trium per
Decretum anteacti Judicij Conservatum, qm ad Citm non pnm ad
Judm p Solutione pretensionis a Summa Quingentor Sex Typ et
Sextarij unius in Bonis Jurysrewo per Mattm Albertum Dzier-
zanowski moderni Citi Parentem ex pendenda pretensione Hrdm Eve Dzier-
zanowska Actis Crem Placen Sabbo post Dnm Dnm Margarethe Ao 1740.
assecurata in fundamento Cessionis Authe Coram Actis Cnem Vso
quidem Die 22da Mensis Junij Ano 1778mo per Repraesentatam Eam
Eam Dzierzanowska Virginem adultam in rem moderni Actoris
remissa editam Deidendo Quoniam ex reposito ex pte Dzier-
zanowski Summario per Dnm et Judm Suum subscrip Dnm Mathiam
Dzierzanowski pretensionem a Summa Quingentor Sex Typnet Sextarij
unius Hrdm Eve Dzierzanowska moderni Actoris Juris Sabini
ad Annum 1778vum Diemq quartam Mensis July persolvisse
Judicio suo Comperitur; Provide Judm Relicta pre Suum
ex Ipsa Magdalena de Dzierzanowskie Szczycinska Actoris Coti
in Fundo Braui Jurysrewo ad Fata moderni Actoris Summa
Originali non nisi pretensionem a Ipsa Summa Quingentor Sex
Typnum Sextarij Unius Mosum Szczycinski Actorem virtute
Supra cne Cessionis Contrahens Gas Dno Joanni Szczycinski per
Dnm Mathiam Dzierzanowski quinis Anno Solvendo determinat, Quin-
quendo Quatenus Ipsatus Juris Mathias Dzierzanowski optatam
pretensionem a Summa sup Quingentor Sex Typ et Sextarij
Unius per quinque a Centum computandam ab ultima dicta
tione nempe ab Ano 1778vo Superrestantem ad Manus et dic
tionem etiam manualem Joannis Szczycinski Actoris in et pro
Vigilia Festi Natalis Sancti Joannis Baptistae in Ano futuro 1784to
sub Pena Bmis Coram Actis Cne Placen eiusq Maonem facien
publicanda in Casu Contraventionis publicandam Solvat et realiter
enumerat, Quita Pena Trium Marcar Lub Chi in Termo solvendi
fixo et sub Rigore exn Judicio suo totis praxi Juris Solvendo
Deum Cnem Vigore.

Inter Dnm Laurentium Migczewski Dnum et Nblem Thomam Koterski

Janowicz

Famulum Actr per Dnum suo et Famuli sui nine pntr, et Dom Andream Kolbeuski et Stedrigim Pintouska Cngos Ejus ris mris Komorowski Actor per Im Petrum Rudouski. Comparens et Reum Judi Controverten quas Ptium Controversijs suum in Judm inductis Caudis Judm Citationem Ptis actoreo Pls Citas adpens Judm editam deu Dende Reumiam Causa pens rne attentatas Violentias sic in Judicio promoveatur, quae sine Injunone deuti nunvalet. Ideo necessariam esse Injunctionem per Dnum utranq ad contenta Irmi et Magnanimi Dni Antonii tam in probationem, quam emunctionem objecto in Sequens Judicij Sedi Cadentia ex alternata in Stacko Celebrando deuenq Senatus

26. Inter Im Nicolaum Maliszewski Actr pntr, Illmum Adm Rndm Ignatium Matuszewski Decanum Kaiaziens Praepositum Drohiczens Citum et Judicem pntr Im Antonium Rudowski adittum pntr. Comparens et Reum Judi Controverten quas Ptium Controversijs suum in Judm inductis Caudis Judm anteomnia Satisfactionem Ptis videlicet Dus Maliszewski et Illmi Admdi Matuszewski Decani antecti Judicij, atq; Dus Maliszewski in puncto adittionis Pri Antonij Rudowski Illmi vexandi Rndi Matuszewski in puncto Personalis Comparitionis ejq in instanti Judm mandat. Sequius vero Dus Maliszewski Im Rudowski adeitavit, adittus Comparet Illmus quoq Admdus Matuszewski Personaliter suam inscribit Comparitionem, Igitur Satisfactione Im Praefati Sententiae Judicij sui Declarata in Causa ejden Status Experimentum injungit, in Experimento Judm Imum per Antecessorem Decanum Judicij sui conservatum et adcitationem per Dnum Maliszewski Cancellarium Rudowski suum ad Judm editam deducendo Controversijs Ptium Caudis Litis quinq Dus Maliszewski Actr De Summa Viginti Aureos hungaricales Scripto manuali in Negotio eiusdem Die 23tia Junij 1777 Anno per Im Antonium Rudowski Super praemissam Summam in rem sui Dati Apparata Quietatione manuali ibidem 19na Mensis Junij Anni elapsi 1782. acquitavenit, eandemq Summam in Scriptis Animadversionis in acto egritudinis decumbens Illmus Adm Rndus Matuszewski Praepositus Drohiczen in Reparationem Ecclesiae ibidem in Drohiczyn sitae expendit et ad rehabendam a Dno Rudowski dispoquerit, Veramq quamam ad Salutem Vitae suae reddidus Eandem Summam pro Sustentatione Vitae suae et medum vivendi filio suo et Nuncio naturali pro bendam recuperare curat, de Cassatione itaq pallegatae Quietationis per Mandatariam Centestatur et Modo ad Judm Reum pro restitutione Scripti super praefatam Summam per Im Rudowski sibi dati Eandem Illmi Admi Rndi Matuszewski Cenvenit, haecq quoq Summa Viginti Aureos hungaricales obligante recepto Scripto manuali per Im Antonium Rudowski in rem Illmi Admi Rndi Matuszewski sub Actu quo Quietatio exarata intercepit, ibidem data ad hucusq apud Im Rudowski debita manere palpatur. Igitur Rndus Cassatis tam Quietationem Dni Rudowski per Actu quem Scripto manuali per Eundem Im Rudowski in rem Illmi Admi Andi Matuszewski data super praemissam Summam data supradae Actae exaratis Summaq Eadem Viginti Aureos hungaricales pone priscinem quae exclusa

pblatur

ybalter apud Dm Rudowski existentes Do Maliszewski Competere debac
Cognita Scriptum manuale per Dm Rudowski Originaliter in rem Jo
Maliszewski vapeor Extractam Sententiam datum supra de actu preis
actum in Manus Jo Maliszewski restituendo mandat dg in instanc
quod est actractum. D.R.V.

Inter Meum Bartholomeum Labrzewski Vexilliferum Lauchorcen Cad mil
Mum Stanislaum Kurzlowski Judicem Terr Bobrovnicen Actor
per Dm Bronadestruta in Pathkowski et quorum Dnus Franciscus
Malewski Actus Terr in Dno dupliret et se Condemnare permittit
Proinde vapeor Exc Actor Dnparere, appbatis anteriori presumtio
ver Satisfactionis Decimi Judicij sui et Sequestrum Penalitatis pro
Contravention Eius in Negotio vero Principali in Quo Solutionis
Summas Decretor Tyne cona cum pristione ab eaq provenient et alias
Circumstantias in duo ulteriori stetit Judicio Executionis in
Dno per Decretum anterius conservato permittitur Condemnato quod
Decernitur Aditus et Remittitur Cum Comparente vero Dnico
Kurkowski Causa Pcns suspendatur ad Mum ex Dmissione
seve adcitente Judicij Dno Conservat.

Publicata

Inter Petrum Dnm Rudm Josephum Brodowski Decanum et Collegij Mansionarios Sremen
Causas Procuratorem totiusq Collegium Mansionariorum Sremen Dnos et
Balthasarum de Domis Golejewo Tabellionem Acts per Eosdem Petrum Arnoldum
Brodowski vero et Collegas sui Mansionarios Sremen Dnos pntes et Actos Mi
chaelem et Mathiam Roblinskios Citatos per Dm Valentinum Lukowski Procurato
um et Antonium Malomaskie Citatos pntes Compagentes et seu pntes Contr
vestenq Quar Litis Contestationis inducias Petitas, Quia Causa Petens ex Actoratu
Collegij Mansionariorum Sremen Orig nodernus Citatus primitus in Anno 1782 Die 11ma
Men Maij ex mutuis Partium Actoratibus optate Videntiar ac in Fundo Controversio
sibi ad mixtam illatas Petens ad Eadm per Dnos vicissim Actos Editos devenit ea spe Judi
cio vero competentur, pro Actoratu quo Mutuo Roblinskich et Ber Malomaskich et
Anne quorum de Ulo Men Januarij Orig Collegium Mansionariorum Sremen pmot
Et Causa ad Finem Conclusionis. Hanibalis inter Dnos Cachowskos et
Causa ad Finem Originalibus
Folejewo Subsecuta remissa spe dicitur plens
Conjuncta separari nequalet, Deo Eadm Causam Cum Actoratu
Meos Roblinskich Conjunctam ad Finem Quod Hanibalis Dnos
remittendam Judicat pro finalij Disjudicatione remittit quem D.R.V.

Inter Deos Theodoram de Kuberskie ad Dm Theodori Janowski Camerarij Hanibalis Parentes Adictam
Centum Viduam Matrem, Stanislaum Camerarium et Claram filios et filiam Janowskios Actos
Dnos Matrem suos et Pupillos seu nne pntes, Dm Bartholomeum Mazowiecki Tribunum
Et Vice Camerarium Pcns Petentes Terrestrem Sieradiensem Actos Presentes Pcyas ac Tribunalem
Deputationi nomen Illres Actos Eadm Plenariam Janowski Baptistam Lauzienc Justa
Ita Illnowska Viduam Curatores Acts per Dnum Sebastianum Sokolnicki Deos Dionysium
Spreczinski et Theophilam de Jerskie Actos ab Eo Dnos
Bathowski Dos Eadm Pcns vehementer Victricem et Matrem Stanislaum et
Thereseam Bathowski Actos per Eosdem in Dno Sprzeczinski seu Centu Brigni
ac Brigne seu nne pntes. Petens Satisfieri Deos in Anteriori Cadentia plato
Concepto Dilatoné majore Dm Dionysium Sprzeczinski ad quam recepta Cad
Jtis Causa et quorum Satisfactionem Petens quos Dies Cauda Decreto
Stibio Judm exequi mandat in experimentum Petens quo Dnos Dionysium Sprzeczinski Dos Ima
Judicij sui decretis sub Actus Dda pretm Dm Stanislaum Platoq Satisfieri in
Men Sbris Ao pre elapso 1782 Do in Pacto seu in Judicio platoq Satisfieri
pignore Communicatorio Documentis ibi in instanti Eadm Petens et quorum Dnos
Theodora de Kuberskie ad Dm Theodori Janowski Camerarij Hanibalis Dnos Adictos
Centum Vidua Mater sua et Dos Stanislai Camerarij et Clare filiis et filie Jano
rzewskich nne Documentorum in per Summarium Cognitum et pro Judm
Revisa et Confrontatis Petitis Competentib et Communicatis, superq Cm
quem declarat Injungendo Quatenus Supradicta Janowska Mater sua et
Virginem Junctam Filiam et Filiam Principem Principem

Expatriens

Supremus Arbiter Justum in eam dotem, aut Documenta edita Summaria Causam Spem, Eminentia realiter Competant et Sibi Communicand, nihil quam in prejudicium alterius Sibi Valuit petet ab instante, et quatenus Sache Justum Retha quo supra petitis, Bona vero Citta sua Documenta ad Causam pertinentia circa Dubiendum Causa Spem ad Satisfaciendum Deum Judicij qui in futura Cadentia Competant et Sibi Actrici Communicare Offert, Annis expetitam Dan. Jaworowska principalem Litium Satisfacere Judicij Annuendi et Negotium principale in Segnem Cadentia ex alternata in Stabo Celebrandi ad Proximum Legis Decidendum determinandi Pro quorum Judicij Dijudicatio nis Eius Causa Separata Bona Citta sita et Omnia Instrumenta ac Bullyoneusz sua Documenta Justa Noxum Dein Judicijum Competere et Sibi Communicare tenebuntur Fl.

118. Inter Mariam Sebestum Kamponhauren Succameranie Samaiten. Advocatum Mum Suum Sanctissimum Lielmsky Vicegerentem Joannem Blocen. Actorem ex una, Quoniam Citatio ad Bona Wasowska in Districtu Kaizien. Consistens Eorum Actorum ex parte Actoris, Mus vero Lielmsky ex parte Rei Districtu esse excipit, et Remissionem Causae Eius ad Districtum Spectabilium nempe Kaizien. Concludit, Igitur Causam cum Eo Districtu Spectante non incumbentem ad Districtum Eius Kaizien. ex alternata in Stabo judicandam remittit Fl.

119. Inter Eosdem Actorem ut supra pro Mo Suum Sanctissimum Lielmsky Vicegerentem Joannem Blocen. Actorem pro quoniam Causa Spem cum Causa ex Inscriptione superioris Protocolli Dijudicatione ejus ad Districtum Kaizien. ex alternata in Stabo judicandum remissa connexa expetatur, Igitur Judex Causam Generalis Dicentium Causa Eius in tertio Dicum Inscriptionis Protocollo ad Eum Districtum Kaizien. ex alternata in Stabo Judicandam remittit Fl.

120 Inter Joannem Laurentium Parentem, Fabianum et Mariannam Virginem Sumptarios Filios et Filiam Stephanum Michaelem Valentinum Matheam Martinum Antonium Andream Joannem Paulum Thomam Kowalskie Adamum Thomam Bonaventuram Kowalskie ab Kowalowo Proquoque haeredes et Successores Additi et Citati pro Dos. Bonaventuram Kowalowski Albertum et alter Albertum Brigittam de Trudynskie Unicem Filiam Kucharskie Otto Negati Actores ex una, Quoniam de Persona Mri Albertum Kucharski Suos et Supremos Tutores Citati pro Dos. Stephanum Joannem Stephanum tum Adam Virginem Sumptarios Praemuskie Gratiam Kucharski de Kowalowo Sumptuosi haeredes et Successores Citati pro Dos. Joannem Sacmonski et Albertum Kucharski Suos et Supremos Tutores Citati Rei ex altera, Causa Controversiis Status Causidici Judicij decidendo Citationes Citati, in ad prens Judicium ad Eos quoniam Causa Spem in tertio Dilimitationis Protocollo Kowalowo Proquoque ad una et Kowalowo Sumptuosi pro ex altera Reo in Judicio promoveri, provide Judex Causam Eam Gratiosam Mri Mei Succameranium Terrenum finali Dijudicatione in Curia Regia post Festum Visitationis Mariae in Assistentia Mri Advocati Regni Judicare Remittit, Quo Judicio Regio Inhaerente remisit Judicare Remittit, Quo Proquoque Imo per Literas Immunitescentiales ab Mro Succameranio designatos quo ad Causandum Status Possessionem Judicij seu aut Dos Camerarios Minus Fratres unius vel Duos Absentium non obstante ad Eundem admonendum Judicij sive Officij Cameralis Ire Placeret mediante Eorum Sumptu Commissionis de Violentijs damnis Injurijs Cuncteq Justitiae Generationibus Inquirendi Investigabit, Inquiresque ubi necesse esset Eorum Dictis Solemnem agere interesse Tenebuntur Demandabit Punita Operata Citatione Excessus et Processus Commissi Resolvet Cabobit vel absolvit, Satisfactionem Omnimodam Cuilibet Cuique Competentem Statuendam Sententiabit, Legis in Omnibus et Singulis Generationibus nihil mutatum et irresolutum relinquendo Exigentia Legis Justitiae Processus Documentis Finaliter Decidet Dijudicabit et Mandabitur, Quo Decisionis Pro Parte et Judicatum post Bona Bonis illum Finis Condemnis super Lite Controversium quilibet Causa Debebunt Quietatam Simplicis Quietationis Actionem Marcas Lites Pro Parte Competentes Causidicis Judicij Lites Citationes Citatos Pro Parte Solvendas. Pro quo Causidicis Mercedes quas Volucrint et Negotium Pro Parent Additi Additandi sub Rigore quo supra Comparere tenebuntur Fl. Rigore.

In Bilsko in Terris Communibus Inclitus Plocensibus Districtuum Bilscen. Zirnal et Plocensis Feria Quinta ante Festum Beati Hedwigis Viduae Sacrae Dei Quae subinde Die 13ta Mensis Octobris Anno Dni 1703tio Celebrata.

121 Inter Illmum ac Rmum Dnum Ludovicum Kuerlandensis Episcopum Plocen. Actorem ex una, Quoniam Dnum Adamum Dunin Skierzynski Citatum et Judicium pro Dno Paulum Turowski Procuratorem suum ad Judicium Controversiis Finium Causidici necessariam esse Communicationem Documentum Citationis Citata Causa frequenti Cadentia Judicium suum ex alternata in Stabo Celebranda subsequendam mediis Citatis Quae et Fl.

122 Inter Dnum Casimirum Lielmsky Vicegerentem Plocen. Actorem ex una, Quoniam Dnum Adalbertum Sallowski et Dnum Thomam Lesnowski Citatos pro Parte Casimirum Stephanski Citatum pro Dno Valentinum Lesnowski Stephanum Sebastianum Citatos pro Jenen ad ipsa delatoren, et quoniam dicunt ideo Pars Citata Cera ta citis per Dnos Actores Procuratum.

Interes. Valentinum

Ter. D. Valentinum Rebacha et Cecilian Iglenicka Conjges Ad. pp. maritum suum et Curiæ suæ me pnti,
Illum. Ignatium ab Arwisa Loginski de Castellanum Slocen. Ordinis Aquilæ Albæ Equitem
Cillum. pm. Valentinum Lottowski Pallium Ludovicum Franciscum Matowieski Archidiaconum Slocen.
Cillos pp. Josephum Septowski, Ilarionem quos pm. Simeone Marianna Wrzesowski
Censores ac Joannem Sophiæ Virgo Innupta Pulgonicy ac Tumasinus Martini Campanicen
nen non inscribund. tamen post obtentas hinc in Causa Finas ac Pœnæ Literas
sup. nominatis Cillis pmemoratas Decreta Judicij sui hic in Libro Judiciali pro Dmo Cancellario
Regalium sub. vel. Die 25ta Maji 1779no Ao hac in Causa injuncta Condescensionis
Regalium sub. vel. Die 25ta Maji 1779no Ao hac in Causa injuncta Condescensionis
emanato exarato, Scorsiva Indemnazione in Judicijs suis in Stolcio Judicij pdm
Laudi pro vel. Die 2da Mens. Junij Ano Curren. exhibit. Actor sup. Citatos in Negotio
Appellat. anterior. presus inducen. ultimam in fatis Thalis Facienda Et debitis debita Republica
Convicti esse debeantur, igitur non distante eos Contumacia Judm. Negotium Petro
Jurewicz mandat. in Inductione Negotij decidendi Citatum nec his Actoris Citationis me
moratæ plen. Judicij sui et injungendo ad Dña Otolinko in Omne Eventum
Decreti Condescensione Summ. Judm. Citatos contra versus Rem Laudat. Judm. Decreti
Judicij sui super Actis exarat. quo ad decretam Penalitatem in subsidium presus
Mediocrat. Summam anteriora Decreta Judicij sui injuncta ad Dña Otolinko Judm
Summ. quoad Litis effectum pro non pariarum Ste Bonum iteratum Condescensionem
addendum Dñi Otolinko Judicij sui aut Jure Camerali Summ. Rocen. uniuersalem
non obstante adinvenit. Quod Judm. sive Officium Camerale sub Pœna Rocen. mutuo Summ. Sumptu
Jng. Dña pro Dm. Catharina Ll. et Martini Ao Curren. inducendum et condescendendum
Competitationem documentor. Causam Petri Terminatum, quibus ansenbenen Summ
mariij mediante etiam super Realem hinc Documentor. Competitationem Jng. Dña
Juratam pstare, demandabit. Data anteriora Judicij sui mota Equitur Sanan
in subsidium presus sup. Ste Citta Progabit Imo Spiget, Rigore annat. Totam
Causam Causam ac Contenta Inscr. et Mazonum ac Documentor. finaliter ni hil inno
etum et irrevolutum a cliquendo decidendo Judicabit, et moderabitur Equis Judicij
aut Officij Camerlis Decisionibus parere et Judicatum pati sub Pœna Dñi citto in
Imo Ejus sui sup. Pœ Contraugnen. pulli canda debeant ac teneantur, Citata Pœna
Septem e Marcas Pol. pro Rem dicti Labinjen Compensanda Judicio Autem de ulti
per citatum Dñi sui Solitor Rigore ex Registro Penalium extendendo Slocen.
Jn quorum fidem Jnscr. Sigillum Regium Negotium Causa Jdem pignoris et
aditent, aditandi vicissimque Rigere et pmanent Comparere et Judicatum pati dict. ingunter DPV.

Ter. D. Ignatium Pintowski Cillum pnti, Jm Petrum e Mezienski Cillum et Judicem pm Carolum Jarowski Cillum
quis Comparens ac Dñs Petrus Mezienski a Comparitione recedit Cum tamen hac in Causa Summ
Mentionski vinculi exemt. exist. Dñs Mezienski Cillus Pendemnacionibus Finis prima quis Jnsta
Judicij sui Jnscr. Thalis Confessoris sub. vel. Die 8ta Mensis Maji Ano 1780no Secundo
Pallio post Pm Regalium sub. vel. Die 28va Mens. Maji Ano Sequent. 1780no ultimo
in Stolcio Tertia Jnsta Alta post Judicij Sui Agnosci Victmartyris sub. vel. Die 2da
Mensis Januarij Ano cur. omnibus suis in Judicio presus Summarie obtentis Articulus plenarie
Sue deductus Causa non distante Citatoria Ejus Dñi Petri Mezienski Judm Negotium
Jnduxerit mandat. in Inductione Negotij Controversijs Dñs Actoris Laudibus adsentiendum Ejus
ad Jos Judm. edictum decidendo et quemiam Jus Ignatius Pintowski Actor Septum Centum
Thalerale debita ejus Die 27ma Mensis Maji Ano 1781mo pleno statutitiamis Calicis Joannis
Orillatini de Panichia Slocen. de Bonis Generalibus Civilibus Quibus Dñs Pinto wski specia
super Bonum Jnscripti Florem Galanz pm Dñm Petrum Mezienski in rem Ejus Dñi Pinto wski
sali datum reprend. Prosequ Vindicationem pdicta Summa Documentor. Jnsinuat. Jnsinuandi Jussi
stendo Ejus Septo Judm Decernit Quatenus Supranotatus Jus Petrus Mezienski Citus
Summam allegatam Trecentos Florenos Pol. Scripto exaratam citra prolixionem et Studia
post Pm Martini Pontificis in Ano Curr. Jnsidens Bonam Officia et Labores Dñi Actoris sub Bona
Pœnis in casu contravencionis circa Mazonem Jnsinuat. publicand. Dño Pintowski medio Citatis
Pœnis in casu contravencionis circa Mazonem Jnsinuat. publicand. Dño Pintowski medio Citatis
Pœnis in casu contravencionis circa Mazonem Jnsinuat. publicand. Dño Pintowski medio Citatis
Rigore ejus Judicij sui tenebit in instanti solvendi Rausque Cautatis Remissionis
Rigore ex Registro Penalium extendendo citat. Solvand. Rausque Cautatis Remissionis
ad Officium Jnsinuat. per Jm Petrum Mezienski Summ. Judm facta Jnsinuationis Mezienski
Pium libellum ad Jos Judm. Jnsinuandi Jussi Jus Mezienski Reconvenit duplicandi Quatuor de
cem Marcas Pol. Pœna Actore in Jnscripti Jnsinuat. Septum et sub Rigore Juridici Judicij
cem Marcas Pol. Pœna Actore in Jnscripti Jnsinuat. Septum et sub Rigore Juridici Judicij
ejus pro medium in instanti sub Scorsiva Rigore ex Registro Penalium extendendo
ejus pro medium in instanti sub Scorsiva Rigore ex Registro Penalium extendendo
Solvat DPV.

Ter. Jus Solvat DPV. Franciscum Grecisowski et Catharinam Kozienska Jugales Ad. et Curiæ suæ me pnti,
Jm Matheum Slocen. Cillum et Ad. pnti, Comparent et Rem Jud. Controversiam

Inter Dñm Adamum Sielkowski Actor pnt, Dñm Joannem Jachowski Reum pnt, Comparentibus Judem Cittorem Dñi Actoris ex Cessione et Traditione Verecum Octo et ramus Ovis Matricis Suum ad Judm edictam Laudatis Contraversijs Dñium indutijs Exauditis, quorum Actor pmissos Verveces et Ovim Matricem Suos pprios in Lege Ovium Dñi Adami Kalicki pstine existere per Traditionem non Adam in Domis Rudowo Bordy Die 6ta Martij Augusti Anno Currenti in presentia utriusq; Exdi Kowalski pro tunc Cittis [illegible] peratis Actor et Reus Plures Die 6ta Mensis Ubis Anno Jam oblatis atam pertractis ejusdem Litterarijs in Curia Judicij Dñi Actoris Sielkowski ad Rotulos Judicij declarato Statuti Lubenses Completum eam Curia Rothan, Quia Verveces Octo et Ovis Matrix una per Juramentum Traditis Rothan, Quia Verveces Octo et Ovis Matrix una per Juramentum Traditis nem Joannis Jachowski pretensa suum Ejus pmii et juste ad restituendum Ejus debentur Cui adsistit Actor Dñus Judex Dñm Jachowski ad Exhibendum Eosdem Ovium Prestitit, quo attento Judex Judm Dñm Jachowski ad Exhibendum Eosdem Ovium et Verveces pro Octo ejusdem Testis Fredrigis Vidua Electus dei Anno Currenti Inviden de manuali Dñi Statutorum Actor ejusdem sub Pena Dñi ejusdem Judicij Exhibitio et primis Judicijs Cibus Stercus publicanus Subsequens stringit, Repetitio rem vero Exhibitionem Ovium Dñi Jachowski ejusdem Judicij ejusq; Juris tradi pcommittit.

Inter eadem Anno Dñi Sabbathi primi Octobris Mathie Zinginski ultimi Nuntius ad Judicij Simonis Struzinski Relictam Contentiosam videlicet Adhuc per Quorum Judicium Dñum Lielinski Inscriptum Contentiosum potentem, Joannem Albertum et Andream et Albertum Struzinskie Fratres inter legemanos Actos et Judicem per Quos Dñum Albertum Struzinskie Fratrem Naturamajorem suo et Fratris seu naturam nexu pnte Controversijs Dñium Exauditis Judm Cittorem pro parte Actoris ad Pens Judm edictam decidendo Quorum pars Actoris Dimissione Sortis Struzinciana ultimarij seu Mariti hereditarie sub Jus aditalitium sibi Cadentis pene in Judicio agit, quo Dimissio Sive Condescensione decidi non valet, Quando necessariam ejus Condescensionem non in Fundum Dñi Struzino Sortem ejusdem Simonis Struzinski hereditariam Judicij sui alit Dñus Camerarius Dñium Electus Capitaneus tempore facta tempestiva Avisatione Conducendi adinvenit, Quod Judm ejus Officium Camerariale unius vel Duo absentia non obstante mutuo Dñium Sumptu Condescensurum reputato Jure aditalitio legalitatem Ejus Cognoscat resolvat, cassabit vel approbabit, et quidem approbatio Aditalitatis subsequatur, Dimissionem Sortis pretactus Sententiabit de Inventarijs Tum et Frumentis Actis ejusdem per ob Dñum Simonem Struzinski ac ejus dispositis Tum et Quantis ostensionibus Inquirat Investigabit Inquiret Expedict, Justa ubi necesse erit excipiet, Solutes ejus Summas Cui debebuntur deducet, Reliqua annotabit, Finis officij Calculum aquo debebitur et si juste quorum restituendum injungat, Steq; in Omnibus et Singulis Ostensionibus Nihil ni tatum et irresolutum relinquendo Officium Diligentia Legis Justitia Finis ac Documentis Fidelitas Deinde Disjudicabit ac moderabitur. Cujus Decisionis Sententiae parere et Exequi Judicatum pati sub Pena Dñi ejusdem Judicij Exponit Compariti Venientibus publicanis debebunt Quibus Sanctorum Cognitis Sententiam pronunciandi Judicij sui Solutis Salarijs Cancellarijs Scribis et Actis pro Sententiam proferend

In Bilsko in Terminis Communibus Terrestribus Plocensibus Districtuum Bilscensis simul et Plocensis una cum Continuatione anteriorum Causarum Feria Tertia post Festum Sancti Francisci Confessoris proxima scilicet Die Septima Mensis Octobris Anno Dni 1783tio Celebratis

Inter Gnos Albertum Parentem Andream Filium Franciscum Parentem Laurentium et Franciscum Filios Josephum et Gregorium Kowalewskie Paulum Czarnomskie Bonorum Kowalewo Skorupki haeredes Actorum per Eosdem Gnos Paulum Czarnomski et Albertum Kowalewski suis et Suprascriptorum Actorum nominibus praesentibus Gnos Joannem Laurentium Martinum Martinum Mathiam Antonium Michaelem Valentinum necnon Hedvigim de Czarnomskie Gni Joannis Kowalewski Conventem Paulum Thomam Rochum ~~Thomam~~ atque Mariannam Virginem Innuptam tum Fabianum Kowalewskie Adamum Pasentem Thomam Filium Rycharskie Joannem Strusinski Mathiam Jedrzeiski Bonifacium Rycharski Citatos per Eundem Gnum Laurentium Kowalewski suo et Suprascriptorum Citatorum nomine praesentibus, Gnum Josephum Kowalewski Citatum per Eundem. Judicium Terminum per anterius Decretum Judicij Sui Conservatum decidendo Insistendoque Ejusdem Decreto anteriori Judicij sui Concessae educendae Inquisitionis in anteacta Cadentia inter modernas Partes emanato Statuit, Quatenus Pars Actorea Jurtum super incorruptionem Testium praestet idque in instanti, et quoniam in Satisfactionem Sententiae Judicij sui Gni Paulus Czarnomski et Albertus Kowalewski ad Jurtum sese trahunt, Proinde admissibilibus Ejusdem Gnis Paulo Czarnomski et Alberto Kowalewski ad Jurtum adinventis additur Mnlis Judicialis ad praeventianae Juris Rethan. Praestiterunt Jiae Gni Paulus Czarnomski et Albertus Kowalewski Actores suis et aliorum actoribus nominibus hocce Jurtum. Post quod praestitum Interrogatoria sua Conscribant Eaque Partibus Citatae Communicent Testes nominent et Subscribant, Inquisitionemque Suam educant idque in instanti

Conscripserunt

Conscripserunt eaq Interrogatoria Parti Cittae Communicarunt nominatis Testibus Subscripserunt Duos Testes tantum eduxerunt, Reliquos vero Testes in Sequenti Cadentia Judicior suor ex alternata in Plocho Celebrandae adducere intendunt H.

Inter Gsos Joannem Laurentium Martinum Mathiam Antonium Michaelem Valentinum ac Josephum Kowalewskie nec non Hedvigim de Czarnomskie Gsi Joannis Kowalewski Consortem Paulum Thomam Rochum Mariannam Virginem Innuptam tum Fabianum itidem Kowalewskie Adamum Parentem Thomam filium Rycharskie Joannem Strusinski Mathiam Nizdzinski deniq Bonifacium Rycharski Cit per Gm Laurentium Kowalewski suo et alior Cittr nne pr̃lter Gsos Albertum Parentem Andream filium Franciscum Parentem Laurentium et Franciscum filios Josephum et Gregorium Kowalewskie Paulum Czarnomski Bonor Kowalewo Skorupski heredes Actt per Eosd Gsos Albertum Kowalewski et Paulum Czarnomski suis et suprascriptor Actt nnibus personaliter Judicium Insistendo Decreto Judicij sui Concessae Dilationis Inquisitionis in Anteacta Cadentia inter Partes modernas emanato Statuit quatenus Pars Actorea Juramentum super incorruptionem testium praestet idq In Instanti et quoniam in satisfactionem Judicij sui Sententiae Gnosus Laurentius Kowalewski unus ex Citatis ad Juramentum se se trahit Proinde admissibili Eod Gso Kowalewski ad Juramentum ad invento additur Mlis ad pronuntiandam Juramenti Rotham pstitit Idem Gsus Laurentius Kowalewski suo et alior Citator nne pr̃lter quod pstitum Interrogatoria Conscribat eadem Communicet et Testes ad expediend Inquisitionem educat idq In Instanti Conscripsit Eaq Interrogatoria Parti Communicavit Testes subscripsit Duos tantum testes eduxit Reliquos vero in Sequenti Judicijs suis ex alternata in Plocho celebrand Cadentia Eadem Pars Citta adducere tenebitur Termino Conservato

Inter Gsos Joannem et Hedvigim de Czarnomskie Invicem Conges tum Laurentium fratres inter se Germanos Parentem et Patruum Joannem et Fabianum Paulum et Thomam Filium et Filiastros Kowalewskie Adamum Parentem et Thomam Filium Rycharskie Joannem Strusinski atq Mathiam Nizdzinski Bonor Kowalewo Boguszyce heredes et Possessores

Cittos

Cittos per Eundem Gm Laurentium Kowalewski suo et supra
scripti Citti nne pr̃lter et Gm Josephum Kowalewski sortium
Br Kowalewa Skorupki Boguszyce et Szule Haeredem et Pos
sessorem Dnum et Mm Thomam Zołtowski famulum Acti
per Dominum suo et famuli sui nne pr̃lter Judicium
Terminum per anterius Decrum Judicij sui Conserva
tum decidendo in satisfactionem ejdem Decro in Antecata
Cadentia Judiciorum suorum inter modernas Partes prolato
Partibus ad praestandum Juramentum super Incorru
ptionem testium ad Inventis Ministerialem ad pro
nuntiandam Juramenti Rotham addit pstitit hoc
ce Juramentum Gnus Laurentius Kowalewski suo et
aliorum Cittr nne post quod pstitum Interrogatoria
sua conscribat Testes subscribat Partiq Commu
nicet Testes inducat Inquisitionem suam educat idq
in Instanti Conscripsit sua Interrogatoria et
eadem subscripsit Partiq Communicavit Inquisitio
nem suam quinq Testibus eduxit et in eadem persi
stit quam eductam et receptam in Sequenti Ju
dicijs suis ex alternata in Plocko celebrandi repo
nat Termino Conservato

Actum in Siegre in terminis Communibus Terrestribus Plocensibus una cum Continuatione Antecessorum Causarum Feria quarta ipso die Festi Sancte Hedvigis Vidue Electe Dei videlicet die 15 Mensis Octobris Anno Domini 1783 Celebratis

per Mag. Theophilum Zdzarowski Venatorem Plocz. Actr pltr. GJoannem et Franciscum Smolinskie Cives per Emum GJoannem Smolinski suo et Fratris sui nomine pltr. Judicii Controversiis Ptium exauditis Ptis Actis Cionem ad Hens Judicium dicte deciendo Quoniam Causa presens sine Inquisitionibus deciri requit Proinde Judex Ptium utriq; ad Contenta Mod et Maonum p sequ Cadentia dilaonem Inquisitionis dat et concedit &c.

Andream Wolinski Actr pltr GJoannem Smolinski Cis pltr. ad Obtem a latere Condemnaonem in Castro Plocz in Bnis Quorelar Fra 2 Ipso die Mi Martini Pontificis Venerandi die Videlicet 11ma Mensis Qbris Anno elapso 1782 ex parte GJoannis Smolinski super Gandrea Wolinski in casu decernendi Adversus adjudicationis beneficii in post educenda Inquisitionis idem in Causa attentatis Violentiar nollen Subscriptionis Testium obtentam et publicatam Tenen Emus Gandream Wolinski docere de loco standi tandem non urgente Parte Judex experiri mandat. per Experimenta Controversiis Ptium exauditis Judex Cionem Ptis Actis Pti Actr ad Hens Judicium edit deciendo Quoniam Causa presens sine Inquisitionibus deciri requit Proinde Judex dilaonem Inquisitionis prosequenti Judicii sui Cadentia ad Contenta Cionis Ptis Actis et Maonum Partium tam in Probaonem quam Emendaonem dat et concedit &c

Joannem Bronizski Vexilliferum Pltus Plocz Bonor Babe Piasczny Heredem et Gnum Stanislaum Lachowski Bonor Eiusq; Mio Vexilliferi Economum Actr et Citt per Mathiam Mazowiecki mer Pltem M Benedictum Jezierski Generalem Exercituum Regni Bonor Zamovi Odnoga Heredem Citt et dctt per Gligismundum Skwarski comparen et sensim Judicii controvertes Quod Ptium Controversiis inductis exauditis Judex Actiones Ptium utrasq; contra se ab invicem dictas deciendo Quoniam Causa ratione dilimitaonis Bonor Babe Piasczny cum Bnis Zamovi suo in Judicio promotes, decretum autem Anterius Judicii sui Remissionis ad Sanum Suum non est sortitum Effectum Proinde Judex Causam hanc Granicialem rursus ad GMuccameranum Pltus Plocz seu Offm Eius Campestre pro tempore per Emum GM Succameranum per Jmmotescancias determinando condiscendum remittit Judicandam Pro quo termino ad Causam facti necessariam esse Condescensionem Judicii sui unius duove Absentia non obstante advenit Quod Judex mutuo Ptium sumptu condiscendum et condescensus post determinatam Causam Granicialem de Jmmixis damnis Violentiis inquiret investigabit Inquisitiones expediat Juxta probOportunitate Negotii exigiet, Calculum ex Actis per quem ademptu patuerint dandum sententiabit, Partes super quo interent extendet, rigore amplectet Mod Objecti Bnificationem et stabilitatem omnimodam quib; ei et aquo provenit Plane demandabit, Causam GM iuxta Mod Ptium Initul et incoatus relinquendo finaliter deciendet diiudicabit ac moderabitur Cuius Judicii decisivi Ptes parere ac Judicatum pati sub Pona Bnis illo in Suo Condnis superius contraveniente Publicanda debebunt ac tenebuntur Lustra Pona Septem Marcar Pos Pti per Ptem compensanda Judicio autem suo Ordie per utram Ptem solvenda Pro quo condnis Suo Partes collatorales ac Eos quos negotium poposcerit edictat Adstandi sub simili rigore at comparendi et Judicato subsint obstringentes &c.

Laurentium Krasnicewski et Hedvigim Rzeszotarską Jmm ex Gadanie Rzeszotarski 2di

ad Iprens voti invicem Conges acta per Manitum suo et Contri sue mne pltr. Mathi
nium Rzeszotarski Vexillifer Exercitus Dni Citt et Judica pltr. Controversi
tium exanditis Judm decidendo Cionem Pris acta Pti Cui editam Quoniam Succes
res dti Gstanislai Rzeszotarski ad Iprens in contextum Jnii non intrant sine
quod Compantione Causa Iprens decidi non valet Proinde necessariam effec
tionem tenet Successor dti Gstanislai Rzeszotarski pro sequi Judicio suo Cade
ra in Siepre agitanda per utraq; Pres subsequendam Judicii censet Fl.

5 Inter M. Robertum Kampenhausen Succameranu Parnaviu acta pltr et M. Fabianum Choleck
venatorem Terre Sochaczevie Citt pltr Thomam Zakowski compar et rem Judi
controvertentes Quar Ptium Controversiis In Judm suum industrie exandis Judm
Cionem Pris acta Pti Citt pro Bonificatione Arbor Quercineae in Bonis Bonoris Mie
rzeyn existat editam decidendo affectan utriq; Pti necessariam effectuam
dum Bonor Mierzeyn deserta adinvenit Quod Judm sive Offic Camle mu
tuo Ptium sumptu captatis tempore facta tempestiva Avisatione conducendum
condescendit de Excisione Sylve in editis Bonis Mierzeyn deserta sit in
quiret investigabit, Inquisitos expedit Justa pro Opportunitate Negotii
cipiet Satisfactionem Commodam quid cui et a quo provenerit adinve
niet Jmos pfiget rigores amoliet totam Causam ad Contenta Jnii et Ma
nifestationem Pris acta pro Exigentia legis et justitie nihil intactum et indefi
nitum quendo finaliter decidet Si Judicabit et moderabitur Quos vel
quod decisioni Pris parere et judicatum pati idq; sub Pena Banni
illo in Jnio Condmnis super Pti contravenien Publicanda debebunt Pro qua
Condmnis Jnio Pres quos voluerint et negotium possunt ad inten Adcitandi
sub rigore supraposita comparere tenebuntur Lita Pena Septem Mar
car Pti Pti per Ptem compensanda Judicio suo totiq; ab utraq;
Parte in instanti prasei Junis Solvenda D.D.V.

6. Inter Gr Baniscum Mirzewski acta pltr Et quoniam Perfidi et Infideles Leyzer Lenko
wicz et Smul Berkowicz Judei et Jacob Siepracz Pty in Jnio disparent
et se condemnare permittunt Proinde in lucro Solutionis Summe Sex
ginta Flr Pti et Summa Majori Centum Octuaginta Flr Pti profatis
permittitur Condemnatio quod decerniter additus et remittitur Publicatum

7 Inter M. Ignatium Machczynski Thesaurarium Dobrinen acta per Gr Chrisostomum Tietz
kum insed Plcen Et quoniam Gr Thomas Pininski Pl Pobronicen acta
Pty in Jnio disparet et se condemnare permittit Proinde super Exhi Litt
disparente ratione non Comportationis Connotationis in manibus Citati hon
quantitatem et qualitatem Frumenti per Actorem circa dimis
sionem Bonor Dzigielewo Actoris hereditarior in Fundo citato deliter circa
Expirationem Citati Possessionis Actori non extraditor Bonificationique
Exhi permittitur Condemnatio quod decerniter additus et remittitur
Publicatum

8. Inter GGr Antonium Kozlowski et Hedvigim Pintowska Conges acta per Maritum
suo et Contri sue mne pltr Gr Thomam Borowski Citt pltr Causam Iprens
quoniam Earq ex Bonis Chocken in Terra Dobrinen consistentibus agitur non
subesse foro Pty Judm declarat sed Eandem ad Judm Ipsius Dissentus Judi
candam remittit Pantibus Fl.

Actum in Siepre in Terminis Combus Jnibus Placi una cum
Continuatione Anteriori Causar Fra 5 post Festum Pti Hedvigis
Vidue Electe Dei sub Cat die 16 Mey Anno Dni 1783 celebrati

9 Inter GGr Joannem Parentem et Bartholomeum Filium Kzsiche acta per Gr Barthlomeum
Kzsicki suo et Parentis sui mne pltr Et quoniam Gr Joannes Parens et Petrus
Filius Kamieszkowsky Citti Pty in Jnio disparent et se condemnare permi

tunt Proinde super Lisq Cit di sparere ratione ademptionis Agri et non Solu-
tis Summa pro Tenuta provenien permittitur Condemnatio que decerni
tur additis et remittitur

Publicatum

Gg Joannem Zglenicki Actr pltr Gg Barbaram de Malanowskie de Gwanis Lubowskich Rei
suam Matrem Stanislaum Filium Lubowskich Litt per Matrem suo et Filii sui nmē
pltr Coram Judicio suo competenti et sem in medio controversiarum dudum Ptium Contro-
versiis indictis exanditis Judicium Ptis Actr cum Ptem Citm ad parato
Anteriores Suos parati Decretum in mutte Compertationis Quietationis post hanc
psum Dnum Cit deindeq Acte Omnia ad instantiam Satisfactionem
Decreti Judicii sui hic in Siepre Fra 3 ipso die Festi Sti Stanislai Epi Confes
cut die 15 Maij Anno ao elapso 1782mo in mutte Compertationis Quieta
tionis perq de Malanowskie Lubowska demandata impermodernas
Ptes emanato presenti resolutione stringit. Et quoniam Sententiae Judicii in
satisfacere renitet ideo contrascripsae Eandq Gm de Malanowskie
Lubowska Judex declarat injungendo Quatenus Eadq Gm de Malanowskie
Lubowska Parti Actr Penam Simplicem duarum decem Marcarum Pr durar Judi-
cii Judicio autem suo per medium in Instanti idq sub Pena Bannis
et Regni Privium extendendo solvat Nihilominus Eadq Gm de Malanowskie
Lubowska quinam Quietationem Decreto supra de actu exarato compertari
demandatam in sequenti Judicii sui hic in Siepre celebrandis comper
tare tenebitur Tc.

Gg Sebastianum Rostkowski et Mariannam Sniechowska maritum Conges Actr per Mari
tum suo et Consortis suae nmē pltr Ursulam Sniechowska Judicij per Emum Gm Rostkow
skii Gg Paulum et Thomam Filios ab Simonem Parentem Siemiątkowskie Ctr per Emum
Gm Simonem Siemiątkowski Parentem suo et supradicti Filiae suae nmē pltr Gg Joannem et Leo-
nem Kęsickie Ctos per Eumq Controversiis Ptium exanditis Judicium Ptis Actr ad plen
Judicium institutum et per Dnum Judicii sui conservatum deindeq Quoniam Judicio
suo ex reproductis Documentis et per Ptes sibi ab invicem pria Comprobatione Ju
ratoria communicatis dedicitur Gg Valentinum ab Manibus Jacobum ab Joannis
Filios Kęsickie et quia per Gm Valentinum Summam Sexcentorum Tym iam vero per
Gm Jacobum Summam Centum Tym utrasq de Manibus Gm Thomae Uniczyskii
Burgi Cri Plocensis Relictas Gnae Catharinae de Kęsickie Gm Sebastiani Snie-
chowskii Conti modernae actionem Matri sub actu Fra 5ta proxime Festi Sti Petri
in Vinculis Ao 1760 Coram Actis Cri Plocq in Bonis Kęsickie in Districtu Siepra
Actu vero Plocq in consistentibus inscripsisse et expost altercatam Gm Catharinam
de Kęsickie Sniechowska Matrem ptium in Vidualitio statu existentem Summam
Centum Tym Ex Eaq Summa Majori Septingentorum Tym ejus Cri coram Actis Fra 2da
pt Dnicae et Judicialis Trinitatis Gm Mathiae Sniechowskii Filio suo cessisse
Eumq Filium hanq Summam Centum Tym ad quietationem authoram in Anno
1764 Coram Actis Cri Plocq Fra 3 pt Dnicam Sti Pauli Primi Eremitae in rem
Gm Valentini Kęsickii recognitam habuisse, Postmodum vero tempore post
fata Eiusq Gm Catharinae de Kęsickie Sniechowska Matris Gg Sebastia
num Rostkowski Generum et Mariannam Conges ac Ursulam Virginem
nuptam Sniechowskie Filias modernos Actores satis quovis Juris
non Solutis Summa restantis Quingentorum Tym ex Summa Majori Sex-
centum Tym profatis Gm Theresiam Sniechowna et Valentini Kęsickii
Viduam ac Successores Eius Judicio Bonis Kęsickie Antecessores Haeredes ad Officium
Cri Plocq pro Solutione Eiusq Summae Quingentorum Tym Actionem movisse et Jus in
Causa hac in Officio Cri Plocq obstante Cognitione Causarum ad Judicium Dominii
sionis intercessisse petatur hacq fronte Lite Contracta celto resignatio die 6ta
mensis Octob Maji Ao 1782 in Bonis Kęsickie inter Gg Joannem et Leonem
Kęsickie ab Gm Valentini Kęsickii Filios Judicio Bonis seu Sortium Summae
supradictae Emptoriae Haeredes ab una et Gm Simonem Siemiątkowskii Possessorem

modernum finisq; dicti Dñi pte ab altera conscripto Summam Eam Quingentor Zlp Successoribus Suichoviani ad deputandum ex pto constituto indigitatoq; et quimidiope pro Cuius Solone Summe Citati abCitatoribus convenientes Provide attenta suprascripta Originali Inscriptione ac in hoc Pro cessu tum et Querelis a Successoribus Suichoviani Jakis decanat Judin Quatenus Gl Simon Suichowski Parens Citi Summam Quingentor Zlp stipulatione et forma Majori Excenter effectibiam Originali Inscriptione elaratam una cumProvisione pro duobus Annis a Festo Festi Summe Quingentor Zlp pro se Gl Mariannæ de Suichowskie Gl Rozthowskii Conthi in acta Agnitionem Plum judlr factam per quinque a Centum computanda provenienti Jam vero Portionem silicet Medietatem quinque Summe Quoniam abtae Gl Ursula Suichowska Virgine Quictão ad futuram Vigiliæ Festi Nativis S Joannis Bpte Ao imminenti incidet suo in Judicio Comparitur citra Provisionem Jn et pro Vigilia Festi Nativis S Joannis Bapte Ao futuro 1784 inadventi coram Officialis Crei Plocz sub Pena Bonis in Casu Contraventionis circa Manenem faiendam Publicanda Gl Rozthowskium Conjugibus et Ursule Suichowska Virgini Actoribus Quia Eadē Summam ubi Mulebrium petenda in Bonis mandi Seruitate solvant et realiter enumerent Lata Pena Septem Marcar Pos Pti in Tmo Solvendi Qpto et sub rigore Eoq Judicio suo per Medium Praefecti in instanti Solvenda DDV.

11 Inter M Michaelem Kuczborski Dapifer Raiz Dñum et Gl Josephum Murawski Bonæ Chronowa Administratorem Actr per Eum Dñum suo et Administratoris nñe pltr, Et Gl Alexandrum Parentem Casimiri Filium et Hieronymum tum Augustinum alt Joannem Nadratowskie Citos per Gl Augustinum Nadratowski suo et suprascripti nñe pltr Gl Bartholomæum et Ignatium Przeradzkie Citos per Gl Bartholomæum Przeradzki Gl Joannem Czarkowskii, Richum Mackrzyński Jacobum et Bernardum Kłosińskie Citos per Gl Jacobum Kłosinski suo et suprascripti Citi nñe pltr Jtemq; Comparentes et Rem judlr controversitatem Judm Cionem Pris Actis exPtem Citi intentis Attentaq; Violentiæ Edicti decidendo Quoniam Causa Gnis sine Jnquisitione decidi nequit Proinde necessariam esse Jnquisitionem pertem utramq; ad Contenta Pris et Bonorum Pris Actis Idr in seqla Judicii seus hic in Scriptis celebrandi eductionem dari ac et DC. Et Item Vicissim Citi Pltes

Inter M Antonium Krzeszotarski Vexillifer Exercituum Plum Actr pltr, Et M Jacobum Polkowski Capitaneum Bachtinen Citt pltr Comparentes et rem controversitatem Judm mordinata Cione Pris Actis Pti Citi edita declarata Pten Citi liberam ad presens a Termino pronunciat.

M Inter Infidelem Lewek Aaronowicz Actr et Citt pltr Infidelem Salomon Pohrabinczyk Judeum Signa Actr pltr, Petitum rem Rdum Josephum Zdanowski Canonicum Cathq Ploczen Citt et Actr per Gl Petrum Rudowski in fide Pltem Gl Bartholomæum Gutowski Burgr Crei Plocz adiit pltr ad obtentam a latere Condemnationem in Judiciis Crei Plocz die 21 Mensis Julii Ao Dñi ex pte Infidelis Salomonis Pohrabinczyk Judei Sequestr Petitis Rdmo Josepho Zdanowski Canonico Cathq Ploczen rspte Contraventionis decreto in Pando non Deductionis Jnquisitionum obtentam et Publicatam Petiit Emus Petitus Rdmum Zdanowski Decan de loco Standi Judm in instanti arbitrator Damnum inducter Rationibus non posse sibi constituere locum Standi imo Subiciente se Eoq Rdmo Zdanowski Moderaminis Judicii sui velit in Constitutionem Loci Standi Penam Simplicem duarum decem Marcar Pos Pti obitiq; in instanti sub rigore ex Regno Plum extendendo Judicio autem suo per Medium in instanti sub Eoq rigore et habere Emus locum Standi declarat in Causa Jpsa experiri mandat Interim Interexperimento Judm decidendo Petitum permissionem ab Officio Crei Plocz sum ad Judm decidendum Controversiis Pris

um et quidem Infidelis Lewek Aaronowicz reposita Testimonio per GGAnto
nium et Paulum Nowowiejskie hic in Regre die 7 Mens et Anni Cur Lis
Infidelis Morayna intenta agnitionis Scripti per dd GJacobum Zorawski
Infidelis Morayna Conti dati Solutionem Summa Centum Quatuordecim Flor et
Grossor Octodecim Pol Jam vero Infidelis Salomon Pedrabinczyk Quotie octo-
decim Flor et Grossor totid Octodecim Pol parata Pecunia variis Mercimoniis
per dd GJacobum Zorawski Citati Fratrem germanum ab aliis acceptis Pos-
centum Pecuniis Testis autem Rndus Zorawski Canonici Cathedr Plocz Cor-
portationem Scripti per dd GJacobum Zorawski super quo Instantiam Summan
dati ac decernendae Penae roptu ac si Compilationis Scripti concludes
inductis exaudiri Quoniam Causa Pens ex interesse dd GJacobi Zo-
rawski emicans suo in Judicio versatur quae sine Comprobatione juratorica
resolvi non valet Proinde Appellatoribus Fisci Infidelibus Judicii uti superi
ventibus ad Comprobationem juratoriam adinventis in Eam Juris Rotham
Post Scriptum per dd GZorawski datum casu aliquo est dependentem et
Summa Emissae prima Centum Quatuordecim Flor et Gross Octodecim
Pol Infideli Lewek Aaronowicz altera Octodecim Flor et Gross Octode
cim Pol Infideli Salomon Pedrabinczyk instare ipsi debeatur et nullomodo
Fisci Infidelibus sunt bonificate juxta Rodale in statuto expresse Ipsum
in instanti Professionem supracitatae Rotha Jurium in Protencha quo altera
statuit Judex Quatenus Penillis Rndus Zorawski Canonicus Cathedr Ploc
dd GJacobi Zorawski Frater germanus Summas Protestas et quae Infi
deli Morayna Summam Centum Quatuordecim Flor Gross Octodecim Pol
Jam vero Infidali Pedrabinczyk Quotam Octodecim Flor et Gross Octodecim
Pol in et pro Fra 2 pt Im S Martini Ponti ficis Ao Pte ventura Coram Iu
dicio et Actis Cur Ploc id sub Pena Bonis in Casu Contraventionis circa
Mão rem faciend Publicanda solvat Lucta Pena septem Marcar Pol pro
Cui Parti in Toto et sub rigore suprapositis Judicio suo tribui in Ju
stanti praxi Juris solvenda dPr Movit Comparens Penillis Rndus
Zorawski ad Judicia Tribunal Rni Petricovien non admissa ubi in Iuri
negotio.

Pr GFranciscum Laguna Actor pltr GG Josephum Matheum et Antonium Laguny Citt Reos
pertrax GGJosephum et Matheum Laguny ~~suos et Supranos~~ Suos et Supranos GAntonii Laga
na Patris sui nunc pltr GG Simonem Kisielewski et Mariannam Zglenicka
invicem Conjges Citt os per N Joannem Ostrowicki Infirmitatis Nuntium
Quoniam idq GJoannes Ostrowicki Pro Simonem Kisielewski pro nunc
Infirmum esse audit et super sibi datum omni juris exprovendae Excu
sae dilationis Infirmitatis ad Comprobationem iuratoriam sese habit Proinde
Admissibilem Judex adinvenit Tandem quoniam idem Cus Ostrowicki
Rotha quo supra Jurium Petit Proinde Judex attenta hac Juris dilatio
nem Infirmitatis pdicto Pro Kisielewski Pti Citti pro sequi Judicio
sub Cadentia dat et concedit Quam Infirmitatem Put vere et realiter
infirmabatur nec Causam pdem attentare potuit Ipsemet ad pdem
legis Eaq in Cadentia comprobare tenebitur. Pc

GFranciscum Laguna Citt et Citt pltr GG Josephum Matheum Laguny Citt et Citt
pltr GAntonium Laguna Citt per Suos GG Josephum et Matheum Laguny

Gg Simonem Kisielewski et Mariannam Iglewicha Conjges Citi per Joannem Ostrowicki Insinuatis Nuntium ad Obiectam a latere Condemnationem in Castro Plocz in Inis Querelar die 6 Mensis 9bris Ao 1780 ex pte Gg Francisci Laguny in Causa non attentationis Juris super illicita damna acta ad explendum immunit attentam et publicatam Inductis rationibus non posse sibi constituere loum standi Emdo Gg Josephum Laguna Judm arbitratus imo a loco standi arcetur tamen subsidiarie se moderandum Judicii in Constitutionem loci standi solvat Penam simplicem Quatuordecem Marcar Pol obiciendo durante Judicio Judicio suo autem per medium instanti sub rigore ex regestro Penalium extendendo et habere Emdo Gg Josephum Laguna loum standi declarat Amputata Dilatione Insinuatis a Gg Kisielewski petenda uti Personalitatem non requirenti Pribus expedit mandat Jnexperimento quo ad allegatum Gg Josephi et Mathei Lagunow cum Gg Francisco Laguna in statutum teneri Eosdm Gg Laguny docere de Jure et Contentis Citionis sed idq in instanti Et quoniam non docent Proinde liberum Gg Franciscum Lagunam tantisper a Jure Gsto pronunciatur, in allegatum vero Eiusdm Gg Francisci Laguna Causam prosequi jubet in Prosecutione Judm Adcionem Pris Acti Pri Citi ad paratos Antecessores Suos paratis decem immunitat Conjunctis ad Bona Ewazyno edictam deindendo Controversiis Primum inductis exaditis Quoniam antenier Condescensio per Decem Judicii sui hic in Scpro Terra 3 ante Jm S Hedvigis Vidua Ebelte Der Videlicet die 12ma Mensis 9bris 1773 Ao imper moderna Pter latum ad Bona Ewazyno designata sum non est sortita Effectum Proinde in Ordine Effectuandis Eiusdm Conjunctis denuo necessariam esse Condemnem Judicii sui aut Gg Camerarium Trium Plocz in Bonis Primodm Ewazyno Alium seu Skory cum attinentiis captato tempore facta tempestive Assignatione conducendorum advenit Quod Judm vel Offm Camerale unius sub duo duobus ubi hos absentia non obstante mutuo Primum sumptu conducendum et Conservandum Dmp ante omnia Computationem documentis Causam inter Partes vertes enucleantium Pris conscribendq Summariis ac subsequenda Comprobatione juratorea inungent Onera existq liquidabit premissam Substantiam excindet et cui competient proportionaliter applicabit Calculum si iuste debebitur excipiet, legalitatem Transactionum cognoscet, resolvet cassabit vel approbabit de devolatione vel reparatione edificiorum auctis vel dependentiis juxta minationibus inquiret investigabit Inquisitiones si opus fuerint expediet, Satisfactionem Omnimodam cui et a quo proveniet Gg standam demandabit Judicialem resolvet, Regulam antienis decreti in toto exequetur Pres q in omnibus Ciscum stantibus nihil intacte et insolutum relinquendo ad Contenta Trium Pris acti documentis et Mandatum finaliter decidet et dijudicabit Cuius decisioni Pres parere et acquiescere sub Pena Prius ibidm Trium Conjunctis super Pte contravenientibus Publicanda debebunt et tenebuntur Lucta Pena Septem Marcar Pol Pri pertheum compensanda a Judicio suo totidem ab utraq Pte solvita praedi solvenda pro quo Conjunctis Trium Partes quos voluerint et negotium prosequi adcant adcantandi sub rigore quo supra comparere et indicato pati Obstringuntur D Pl

D Sup Gg Josepho Laguna

Juber Ad Jonem

ver H Joannem Oboyski actt pltr Gmathiam Wolski citt pltr "etcum Judi Capitaneatus &c
bendo Citrem Pti acti Pti Citt pro Extraditione Quindecim Verveccum in
grege Ectiae si existentium summ ad Judm dictam Controversiis
Partium et quidem Pamati Oboyski Extraditionem Quinq Verveccum
per Cito vili subsequendam concludentis Jam vero Gs Wolski horse ver
veces extradi ptensor a G Gaspero Sobolewski emptos prse esse
insentis suum in Judm inductis exanditis recepiamus esse adcionem Eius
G Gaspari Sobolewski pro sequa Judicior suor Cadentia peruterang Rem subse
quendam Jurem et T C

Eand Actt pltr G Mathiam Wolski Citt et Judicem pltr Infidelem March Jachymowicz Ju
dam et Mercatorem Siegrec Citt per G Paulum Salkowski Teneri Pstam actio
ne de Imo et Contentis Gm Wolski Citti Docuit Prosequantur in Prosequendo
Controversiis Ptium et quidem G tali H Joannis Oboyski actis Solutionem
Summe Centum Viginti Trium Aurear Hungr actis Infideli Judeo March plana
ab eodem actis modo licitato accepta condictatis ac si ad Effidejusionem
Gs Wolski Citt put Mavre Coram actis Tribus Judicii sui in Siegrec Fa 2da
ante Im S Hedvigis Vidue Electe Dei silicet die 11 Mensis Xbris Ao 1782
facta obiatus concessit exposentis Gs vero Mathie Wolski hanc Effidejusio
nem indter abnegantis et nullam Subscriptionem sui in scripto Originali
apecurativo pbantis inductis exanditis Cionem Pti actr Pti sitt ad id Judm
dixit deinde licet quid altedictus H Joannes Oboyski actor in Fundamen
to supradcne mandatis Solutionem G tali a Summe a G Wolski citto ad Obligati
am Scripti actis de data Lris die 29 Maji in Bonis Nidzborz Anno Eodem
per Infidelem March Joachymowicz Judeum et Mercatorem Siegrec ad Gsens
citt dati et manu Eius ppria subscripti sui in Judicio effagitat Cumtamen
idem Gus Wolski hanc Effidejusionem abnegat nec hocce Scripturm
ad Effidejusionem nulla quasi Subscriptione sui Authorisatum esse denon
strat, et super nullam Effidejusionem Parti actr per se alvi oblatam
ad Comprobandam juratoriam sese trahit Proinde Eius G Wolski citt Judm
Admissibilem admovent inniungendo Quatenus idem citt comprobet Ea Rotha
put Summam Centum Viginti Trium Aurear Hungr pro lana ab Infideli Judeo
Citto debitam Eius quasi intercedendo exolvere non apecuravit nec Eand
restituere Pti actorei teneatur et adstetur mtis ad pronunciand Juris Rotham
Et quoniam Rotha Gius stupra in Gs Wolski hocce Factum in attendentia Pris
actr Citti Proinde attento Eodem Juris predictum H Oboyski actr a Gs Mathia
Eodem Citto Summam Eandem Centum Viginti Trium Aurear
Hungaricalium pro lana ab Infideli Judeo Citato apecuratam
Scripto manuali indigitatam non posse Gtendere Judm arbitratur
sed Eandem ad Infidelem Judeum qua actualem debitorem se
qualandam indicat decernendo Quatenus Infidelis March Joa
chymowicz Judeus et Mercator Siegrec ad Gsens Citatus supra
dictam Summam Centum Viginti Trium Aurear Hungaricalium
per Eundem Citatr Judeum scripto manuali apecuratam in et
pro Vigilia Festi nativitatis Sancti Joannis Baptistae in Anno
futuro 1784 inchoanti Coram Officio et Actis Civ Ploc sub Pena Mandatis
in Casu contraventionis circa Mandatum faciend Publicanda citra Provisi
onem Pti actis solvat et scaliter enumerat Lucta Pena Septem Marcar
Pod Pti in Usus Scholi in Opido et subinde simili Judicio suo totidem
in instanti Praxi Juris Solvenda d S V.

115

Inter Perillum Rndum Josephum Zorawski Canonicum Cathe Ploc. actr per Gm Petrum Rudowski Infidelem Lewek Izraelowicz Judeum Siepre Citt et Judicatum pet comparet et Rem Judicatum quar Ptium Controversiis in Judicium sum et quidem Perillustris Rndus Josephi Zorawski Canonicus Cathe Ploc. Solionem Quote Quatuor Aureor hung. per Litt. abdor. Jacobi Zorawski Civis Fratre germano attestante Connotatone in Ao 1762 die 3 Mis in Biatyszewo per Litt in rem Judicii ab Gri Zorawski Fratre vita Civis panificatam extasse inferentis et ad Justum trahentis inductis examinatis Quoniam Infidelis Lewek Izraelowicz Civis ad Justum se trahit Proinde in Eam Justi Rotham put Omissam Quotam Quatuor Aureor hung. ab Gjacobo Zorawski actr Fratre germano persolvit et ad Solionem Civis Quota non tenetur exactabile in Prosecutione Judaica in instanti juret, Et quoniam petit hocce Justum Rotha supra exarata ideo liber hoc in Passu pronunciatur Dd. Data per Septe Concludendo Jam vero Citto pro Jgnaro Quotam Predicto D. Zorawski

Inter Eumdem ut supra per Eumdem ut supra Infidelem Lewek Izraelowicz Judeum Siepre Citt et Judicatum pltr comparet et Rem Judicatum controversie Quod Ptium Controversiis inductis examinatis Veniente omnia Infidelem Lewek Izraelowicz comportare Scriptum per ab Gjacobum Zorawski in rem Civis Infidelis ac datum per Cuius Comportatione Termino Rem ad Judicium conventus Siquidem in Satisfactionem Sententie Judiarii idem Infidelis Scriptum 1783 Ao die 9 Mensis Januarii in Siepre datum Mam ab Gjacobi Zorawski subscriptum Summam Nonaginta quinque Flr et Groschi Viginti Septem Pols Infidelis Lewek scribens in se completens comportavit Proinde Satisfactione in Omnibus adinventa Pibus in Causa Prosequi in bet in Prosecutione Judicii Ptis actr cum Ptem Citto per Remissionem ab Offo Cre Ploc. Rem ad Judm devolutum decidendo Controversiis Ptium ulterioribus et quib. Perillus Rndus Zorawski Capellanem Omnis Scripti ac decernendi incompetentis actionis exposcentis Jam vero Infidelis Lewek Solionem non solum Omnis Quote Nonaginta quinque Flr et Groschi Viginti Septem Pols per ab Gjacobum Zorawski variis Mercimoniis percepte supraq exarato Scripto solidi declarate ver et Quote Tredecem Flr Pols ad Compentum verbale acceptat exposcentis et se ad Justum tam super realitatem Processualis Scripti quam et quotat supra exaratam trahentis inductis et examinatis Siquidem Infidelis Lewek Izraelowicz se ad Justum trahit Proinde admissibili Cre Infidelis Lewek uti supervivente ad Comprobationem juramenti in Eam Justi Rotham Put Omissum Scriptum per olim Gjacobum Zorawski super Processitam Quotam est Jpsi datum et prout supra exarate Quote juste Eidem Infidelis ab ob Groso Zorawski ad solvendum debentur nullogue modo Eidem sunt Amicitate inita Rodale in Prosecutione Judaica in Jnstanti prosect. Prefitit Rotha supra exarata quo attento Justo statuit Judm Quatenus Perillus Rndus Zorawski Canonicus Cathedralis Plocensis olim Generosi Jacobi Zorawski

Frater

frater germanus ac Substantie Eius Successor naturalis Quotas primam nonaginta quinque Flr et Gro post Vigintj Septem scripto manuali per Iuditum dt G Jacobum Zrawskj solvj declarat alteram Tredecim Flr Pol verbaliter acceptam utrasq; Juxta exigentiam et prout a post Im S Martini Pontificis Ao proxj ventura Coram Officio et actis Civj Plocz sub Pena Bannis in Casu contraventionis circa Mansionem faciendam Publicanda solvat Lutat Pena Septem Marc ad Pctis Pti in Jnfo et sub rigore supraexpressis Judicij suo totiq; in Justanti Praxi Juris solvenda D P V.

Petrum Rudnum Josephum Zrawskj Canonicum Cathedr Plocz Dnum et Wlum Adamum Kraszewskj Famulum Actt et Citt per Eundq; W Adamum Kraszewskj Famulum suo et Eiusdq; Petrus Rudnus Zrawskj Canonicus Cathedr Plocz Dnus mus pltr, Tamatos Franciscum Corbalewskj et Marianam Lignowska invicem Conjges Citti et Actt per Eandq; Maritum suo et Contis suis mis pltr, Sufficienti Comparitione adinventa Ptibus Judm capiendi mandat in Experimento Controversiis Ptium exaudiendis Judm Ciones Ptium ad idem Judm editas decidendo Quoniam Causa Offens intuitu obiectae Civilium scriptionis per Mansionem factam promoveri quid sine Juramentis decidi nequit, Proinde Judm Pti utrisq; tam in Prosecutionem quam Evacuationem ab obiectis ad Contenta Mod et Mansionum dilationem Juramentis pro sequenti Judicio suo Cadentia hic in Sepa celebranda dat et concedit P.C.

Actum in Sepa in Trnis Comitibus Tribus Plocz una cum Continuatione anteriorj Causae ad Ira 6 pt Im S Hedvigis Vidue Electae Dei prasiliat die 17 Mensis Obris Ao Dni 1783 Celebratis

Gg Thomam Malanowskj et Josephum Borowska invicem Conjges Florianum Lulowskj Privignum et Pitium actricem Eiusq; Gg Thomam Malanowskj Maritum suo Comitis ac Privigni mis pltr, Gg Stanislaum Patrum Joannem Filiastrum Lulowskie albertum Zglenickj et Franciscam Lulowska invicem Conjges Parentes, albertum Laurentium et Gregorium Filia Zglenickie Franiscam Zglenicka Gg Franciscum Consortem Citi et Actt per Eandq; Gg Joannem Lulowskj suo et Eiusdq; suprascriptorum Actt et Citt mis pltr Controversiis Ptium exaudiendis Ciones Ptium utrasq; sibi ab invicem ad Judm editas decidendo Quoniam anteriores Decretum Judicij mei Juramenta Condnis ad Tenutam Bonor Zdtowo Zulki inter Eas et Ster sub acta Ira 3 pt Dm Exaud: silicet die 13 Mensis Majj Ao 1777 ma Actis hic in Sepa platum suum non est sortitum Effectum Proinde in Ordine Executionis Eiusdq; necessarium esse ea in Causa iteratam Commissionem ad Tenutam Eiusdq; Bonor sive Sortem dt G Josephi Lulowskj in Eiusdq; Partibus Sitam Gg Camerad Trium Plocz captato tempore facta tempestiva Avisatione audiendor adinvenit Quod Offens Camerale Trium Plocensium aut unius ex Eisdq; absentia non obstante mutuo Ptium Sumptu condescensa ad Rebus Mobus Juxta Contenta paratq; Semonia Datis dt G Josephi Lulowskj Exclictis tunc Pretensionibus Tenutarij Borowskj.

per Ptes ad reformatis nec non de Obicta Expulsione ac violentiis damnis
pinuis inquiret investigabit Jnquõnes instta Exigentiam necessitatis
et mod Ptium expediet Justa a quo debebitur exipiet, Obstam Ex-
pulsionem resolvet, Conscriptionem rer mobium Jnventariod ac
parata Pecunia patis ad q Lubowslii derelictor cui competient pio
Juro demandabit, Pena super quo interent et si debebuntur Ex-
tendet, Decrum anteinus in toto exequetur Ptes in omnibus
et singulis Pretensionibus nihil intacta et insolute relinquendo
pro Exigentia legis Justitiq Jnor ac Documentor finaliter decidet
disindicabit et moderabitur Cuius Decisioni Ptes parere et Ju-
dicatum pati sub Pena Bãnis ille in Jnõ Condnis super Pte Contu-
veniente Publicanda debebunt Lustra Pena Septem Marcar Poth
Pti per Ptem compensanda Judicio suo totiq abutraq Parte
solvenda Pro quo Condnis Jnõ Ptes quor voluerint et negotium
proposcit adiebunt adibunt adibandi sub rigore quo supra comparere tene
buntur DPV.

18 Xbr.

Inter GG Magdalenam Zglenicka de Galberti Sulkowski Rlem Viduam Matrem, Valenti-
num Paulum Burgg Crem Ploscen et Ignatium filios Sulkowskie Actores et
ad Actoratum Mi Czarnomski ex una GG Alberti et Antonii Sulkowskich
Citatos pltr et M Michaelem Czarnomski venatorem Jnde Dobri-
ney Cid et Actis pltr GG Albertum Nicolaum et Josephum ac Bene-
dictum Sulkowskie Citatos et ad pertesq GG Albertum Nicolaum
et Josephum Sulkowskie suos et suprascr patris sui aũbus pltr Gñ
Antonium Sulkowski Citt et Actt per q Matthiam Mazowiecki mod
Ptem Judm Controversiis Ptium coram se inductis exauditis
Quoniam Causa Ptes inveterata in Judicio ppq versatur
quae sine Communicãone Documentor haud decidi valet Ideo
Judm Ptes Ptibus mente leges dat et concedit Dilãonem
Communicãonis Documentor pro sequenti Judicio suo in ibis
Cadentia Dlt per Cuius q Paulum Sulkowski suo nomine et tab Sa-
cram me pro

18 Xbr.

Inter M Benedictum Jerzewski Generalem Exercitus Regni Actt per q Sigismundum
Skwarski in hoc Ptem M Antonium Rzeszotarski Vexillifer Exerci-
tus Dñi Citt et Judicq pltr, Veneri Ptem Actt decrevit Ptem Citt de Jno et
Contentis Cãpnis suis idq in instanti Judm mandat Et quoniam non
Docet Ides Pars Citt Libera tantisper a Jno Ptis Actis pronuntiatur

18 Xbr.

Inter Ptem M Andream in Zamoscie Ordinatum Zamoyski Excancellarium Dñi Ordinis
Aquilae Albae Equitem Bonor Poniatowo et Swarzyno ad Praetura Biezuner
spectan, heredem dnum, tum GG Ignatium Zacharski Fratres Eiusdm
Biezuney Economum et Michaelem Chlebowski Bonor Poniatowo Admi-
nistratorem nec non Ptem Rosiak de Eiusq Bonis Swarzyno Subditum Actt
et Citt parte q Michaelem Chlebowski suo et suprascr Jm Principali ac
alior autorisme pltr, Mm Michaelem Papiser Rawiczien Bonor Chromalowo
Heredem Parentem et Heredem Filium Kuczborskie Citt et Actt pltr, Jnde
Controversiis Ptium exauditis Cõnes Ptium ad Judm Judm editas deinde
Quoniam Ptes de Violentia ex prato acto ab invicem ad se usurpanti
Causam Judq promovent, quae sine Jnquisitionibus decidi nequit Proinde necessarium

esse Jn

esse Inquisitionem ad Contenta Inst et maximum Prium utrique pro seque Judicii
sui Cadentia experiendam Judm censet Demino Conservato.

Pro Andream in Zamoyść Zamoyski Excancellarium Ani Ordinis Aquilæ albæ
Equitem Bonor Lutocina Horodenen tum Ignatium Zacharski Tractus Bieli
nensis Economum nec non LL Valentinum Dobież et Laurentium Durah
de Supraseń Bonis Lutocino Subditos Actores per Clementem Korzkow
ski Et quoniam Ff Joannes Pazenc et Andreas Filius Czachowscy Citati
Ego in Judo disparent et se condemnare permittunt Ideo super Eis de
Citis disparę sãe rei Extradictionis Ovium in Numero Septendecim tum
Vestis Thoracis Cingulique Pilei Labsi Duzah actoris ppriis approbati
anteriori Processu in Loco ultimanæ Fortis finalis ac indilatæ faciendæ
Executionis permittitur Condemnão quæ decernitur additus et remittitur

Publicatum

Instantem Korzkowski actt pltr et Ff Annam de Czerznichie de Galberti Przeradzki
Filium Citatos per Ff Bartholomæum Gutowski Controversiis Prium examinatis
Citionem Pti actr pro Solutione Licitat intraverãt Scriptis exaratãt Pti Citt
ad Ipsens Judm editam deindendo Quoniam idem Instantes Korzkowski
actor suo in Judicio Tuna scripta primum sub Data die 4 Mensis Aprilis Anno
1780 in Bonis Przeradz super Quotam Trium Aurear hungr, alter die 19 Men
sis Julii Ao 1780 in Bonis Jonne super similem Quotam Trium Aurear
hungr Tertium die 11 Mensis Junii Ao 1782 pro uno Corcthe Siliginis
hiemalis pro quota servitia duodecim Flr Pott modo licitato condictata
Omnia per dr Ff Albertum Przeradzki manu propria subscrã in rem sui servi
entia reponit et Easa stante citta Eius Ff Przeradzki qua Creditoris sui,
Processu evincere inchoatas demonstrat, pro quar Solutionem Pten Citam Conve
nit Proinde Judm statuit Quatenus insistendo supra patis scriptis allegatas
Quotas Sex Aurear hungr et duodecim Flr Pott in unum computatam Summam
Centum Viginti Flr Pott una cum Provisione ab Eadr Provenien per Quinque
Annos computanda Ejsdm Anna de Czerznichie Przeradzka Relicta Vidua omnia
dando Jus suum adcitatitiale in et pro Vigilia Festi Nativitis S Joannis Bpte
in Ao futuro 1784 in Castro Judiali in Medio Coram Officio et actis Curiæ Placi subscripta
Bonis in Casu Contraventionis circa Manutenendum Publicandum Pti actr Jus
in rem persolventis recognoscendo transfusione solvat et realiter enumerat
Lustra Pana Trium Marcar Pott Pti in Judo Solutioni Officio et sub rigore Judicii
suo totiq in instanti solvenda Instantibus vero Condemnationis super Eodem
de Galberti Przeradzki hac in Causa obtentis Judm sententiat quatenus Eadr
Pars Citta Bonam Duplicem Quatuordecim Marcar Pott Pti actr pro Judo Superius
apposito et sub rigore similis Judicii sui per medium in instanti sub servitio
rigore exRegno Ptium extendendo itidem exolvat ddr Relicta Contem Vi
duam matrem et Albertum Przeradzki

Ff Ruchum et Salomeam Virginem innuptam Patrem et Sororem inter se germanos Machczyn
skie ati Mlem Providum Stanislaum Kazimirski de Przeradz actr pertinens Ff Ruchum
Machczynski suo Sororii ac Mlis mis pltr et Ff Josephum Dębski Citt pltr Satisfaciat Citt
deco anteriori Judicii sui concessa Dilationis Intimitatis id gr instanti Judm man
dat, ac tandem non urgente Parte Eadr Satisfactionem Judm Pbus in Causa Inter
experiri mandat Inexperimento Judm Primum per decimum Judicii sui conservatum
decidendo insistendo dicq deco Judicii sui hic in Scriptis Pro S pt dm Exandi pã
Silicet die 16 mensis Maji Ao elapso 1782 inter modernas Ptes placitat Grosso
Debski Sessionem Junii et Solutionem marcar in urgenti statuit Julten
Quatenus Ff Debski Citt Junii Castri Placi Sessionem Pro 2 pt dm Sme et Ff
Judicidue Trinitatis Ao futuro 1784 ingrediatur Eandq Sessionem Junii
cum et quidem ad Actoratum Ff Machczynskich pro illatis Vicibus
per Spatium duar Septimanar ad Actoratum vero Mlis pro peracta

Eiq circa impositum arestum Combaulãone per Spatium unius Septimanæ
sine Intermissione continuet et expleat nec non in Exgressu de Iuris eiusdē
q Salomeæ Machczynska virgini ad manus Penam Dupliciam q Casso Machczyn
ski Penam Simplicem Provido autem Stanislao Kazimirski Penam duplicem Qua
tuordecim marcar Pol. decreo Eodq solvi immunitas pro duodecim marcar
Pol. pro Contrauentionibus inflictis Eiq Provido Mihi solvat Sub Pena Bãnis
Coram actis Crq Ploq tam quo ad non Sessionem Iurnis quam non Solũonem
Marcar in Causa Contraventionis circa mãonem faciendq Publicanda Nihilo
minus in Sublãonem Condemnãonis in Imo satisfaciendo ex Iuramento decreo in
dicati expte Actr super Cclr obtenta et publicata ac pro Contravãone Eiq decre
ti q Idembili Solvat Pti actr Penam Quadruplicem Quatuordecim Marcar Pol.
in Imo et sub signo supra exiptis Judicio autem seu Eadq Marcar per Medi
um subsigne ex Regio Ptium extendendo d. 9 Ubre

Actum in Siepne in Imis Combus Tribus Ploq Sabbo
pt Im S. Hedwigis Viduæ Electæ Dei qo scilicet die
17 Mensis Obris Ao Dni 1783 Celebratis

Inter MM 21. Ludovicam de Chamski de M. Francisci Rudnicki Enrs. feri Bidgostq Relictam Viduam
Matrem Theophilum Joachimum et Magdalenam Virginem innuptam Filios et
Filiam Rudnickie actr et Citr perEamq M. Matrem suo et Filiæ ac Filiæ suor
ũmbus pltr. q Joannem Wolinski Citm et actm pltr. Sufficienti Comparitione Prium
ubiq declarata Eiq Ptibus in Causa Experimi mandat Jus Experimenti Quoniam
in Satisfactionem decreti Anteriori Judicii sui immunis Personalis Comparitionis
Prium ubiq ac M. Rudnicka actr q Wolinski in Judicio suo pltr sistunt et Procu. suis
Comparitionem insinuarunt Quo satisfecisse Eosq Judex advenit amputatq di
tione Communicãonis Documentor post bina decreta huc in Judicio hac in Causa acta
indebite per Citm affectata Ptibus Causam Josq prosequi Jubet in Prosecũone de
minum per Anterius Decretum Judiciale conservatum decidendæ Controversi
is Ptium et quia MM Rudnickich Solvonem Summæ decem Millium Flor. Pol.
per dr M. Franciscum Rudnicki Ipsor Maritum et Parentem in vim Obtii Bonorum
Skoczkowo constituti q Wolinski date cum Provisione Imo suo concludenti
um Absolvãonem q Wolinski a Solvone Summæ Quadraginta novem Millium
Flor. Pol. p quo alledictor Bonor Skoczkowa conditate ultra Summam Sex Milli
um Flor. Pol. levatam provenientis per Eum Extensa nec non Liberãonem sui
a nexu Contractus intuitu resignãonis Bonor Skoczkowa initi per q Wolin
ski non manutenti exposcentium Jam autem q Wolinski respecto Contractu
supra exarato in Puncto Quietacionis de Summa decem Millium Flor. Pol. tota
liter q tunc non percepta non nisi in Summa tantum Sex Millium Flor.
Pol. levata hocce Contractu expresso in cetera Satisfactionem Eiq Contra-
ctui q stanq expostulantis et manutentionem Eius Contractus per MM
Rudnickie subsequenq Concludentis Solvonemq Summæ Quadraginta Novem
Millium Flor. Pol. ad Complementum Summæ Quinquaginta quinque Milli
um Flor. Pol. q quo Bonor Skoczkowa conditate ultra levatam Summam
Sex Millium Flor. Pol. ad Obloquentiam Contractus resignationis provenien
Efflagitantis seu Coram Judicio inductis exauditis Quoniam q Wolin
ski per mãonem suam Coram actis Crq Ploq Fra 3 pt Dmoli Quadrem scilicet
die 5 mensis Martii Ao elapso 1782 de nullitate Contractus resignationis
in Lubowo die 14 mensis Junii Ao 1779 inter se ab una et dr M. Fran
cum Rudnicki pte ab altera intuitu resignãonis Bonor Skoczkowo initi
et confecti actis Crq Lubovie Fra 3 intra Octavas Festi Sacratiss. Corporis Christi
Dñi scilicet die 15 Junii Ao Loco per utraq Ptes roborati actis vero Crem
Ploq in Mlawa Fra 2 pt Im S. Bartholomei Aplipa scilicet die 24 men
sis Augusti Ao pte oblatenati fatam ab Loco Contractu recessisse et Eundem

non Manu

non manutenisse ꝓbatur et mm Rudnicki exeximendo se a nexu supra
scripti Contractus per mãonem suam Coram actis Judiãi sui hic in Sepre da
5 pt Conversionis S Pauli apli sibi act die 30 Mensis Januarii Clo Ioc
interpositam Contractui Eoꝝ ab renunciasse demonstratus non nisi de Solucõne
Summe in Eodꝝ Contractum expressa Dño suo egisse ꝓbatur Igitur
Judex attenta utriusq; Pties ꝓbati Contractus non manutentione hocce
Contractu cum Eius Approbãone per utriusq; Ptes subsecuta cassato Gdo Wolinski
pro indebitato Bonor Skoczkowo Hrede constituit, Summam autem in
vim subsequende altius scripte Bonor Resignãonis mm Rudnicki
in Ste competere debere declarat et licet Mi Rudnicey Summam
decem Millium Flor Pol per ob m Franciscum Rudnicki Gdo Wolinski
in acquisitionem Bonor Skoczkowo expositam esse intenunt Robur
Inctãonis in Contractu expressa Solucionem Eius ꝓ presii minus ingen
dam concludunt, Cum vero Gdus Wolinski Summam non nisi Sex Milli
um Florenor Pol parato Pecunio ab ob m Rudnicki levasse iam vero loco levãonis
Summe Quatuor millium Florenor Pol scriptum per m Dlski in rem Solitati
ob m Rudnicki super Similem Summam datum cum Protestate Eiusq Sum
me recessisse Sed tandem ob renitentiam obloquentibus Literis Missibi
bus per m Dlskii ad Gdum Wolinski directis illius Summe per m Dlskii Exo
lucionis hocce Scriptum retro in manus mc Rudnicka compare, restituisse
allegat Insuper Summas binas primam Sexcentor Flor Pol ob m Rudni
cki alteram Ducentor itiq Florenor Comparenti mc Rudnicka per se Exo
lutas esse contestatur et super id ad Jurium sese trahit Quapropter Eoꝝ
Gdus Wolinski ati supervivente circaq ꝓbãones suas admissibili ad hacce
Jurium declarato statuit Literas exmobet Da Rotha put Summam
non nisi Sex Millium Flor Pol ab ob mc Rudnicki in vim resignandor
Bonor Skoczkowo levavit scriptum certum originaliter per m Dlskii ob
mc Rudnicki datum perlunq; vero m Rudnicki una cum Cessione Sum
me in Eodꝝ Expressa sibi tribuit in manus m Rudnicka restituit Sum
mas vero primam Sexcentor Florenor Pol ob mc Rudnicki alteram Du
centor itiq Florenor mc Rudnicki nunc comparenti exolvit Deo et Sancta Je
rusalemitti Passione ita Jus in Juris adiuvante et additur mlis Judi
ad pronunciandꝝ Juris Rotham Gdus Wolinski Rotha regnadica per
Judm suum Li depromta et per mlem promulgata Quo attento Judex
Judm suum Li depromta et per mlem promulgata Quo attento Judex
Gdus Wolinski acto ad Solucionem Summe Sex Millium Flor Pol Origina
lis cum Provisione ab actu Contractus resignatorii per quinque a Jurium
computanda debruncata Summa ex Eaq Provisione Octingentor Florenor
Pol Jurio evicta proveniens pro re mm Rudnickich et quod Summe
Originalis Quia locãone Provisionalis vero ad manus solummet mc
Rudnicka idꝝ pro Pena 2 pt Fm Natalis S Joannis Bptæ Ao futuro 1784
inducnti Coram Offo et actis Curiæ Plocen sub Pena Banni in Casu contra
ventionis circa faciendꝝ mãonem Publicanda subsequendam Stringit
luita Pena per Gdum Petrum Radowelski Controversis Ptibus actu
Dominicalis Pardowski Citt per Gdum Petrum Radowelski Controversis Ptibus actu
dictis Judex Censem Pti actr pro Solucõne Summe Octo Auscor hungr ed Summa
major Horem Auscor hungr pro Bobus Saginatis, modo licitatis accepti Cardi=

et Illum Admodꝝ Rdum Josephum Przedpełski Decanum Siepscy dum tum S Gregorium
de Ponis Judicij Possessionis subiectis Substitutum et quod Substitutum in assa Dñi Actoris,

data Pri Citt citam decidendo quoniam Pars actr mãonem sublatu Pene
bta pt Fm S Pauli primi Eremita videlicet die 17 Mensis Januarii Ao 1703
in fasto Dobromiczy intuitu non persolucionis supravene superscripta Quotae
contra dem Citt factam suo in Judicio reponit et Eandem vti adjudicand expo-
scit quam Quotam idem Institutus ac vti Pri acti bonificand esse infert Proinde
Judex statuit Quatenus Status Dñus Gregorius de Domo Subrogi Subditi
in Assa Dñi sui idq in instanti compareat ea Rotha qua Pars Quota de
Aureor hung pro Bobus acceptis proveniens iuste Eidem Subdito ad persolvend
debetur nec quoquo modo per Eundem Simkozowski Citt vti bonificata habet
Et quoniam idem Subditus Rotha Eadem Justum Status Dña Comprobatione atten
ta Judm sententiat Quatenus Judicibus Gaus Kozlowski Dominicus Citt
alte dictam Quotam octo Aureor hung Justo existam in et pro Pta 2½
ãt Fm Sanctissimae et Individuae Trinitatis in Ao futuro 1784 mediãt
Coram Offo et Actis Civ Ploc sub Pena Dñi in Casu Contraventionis circa
mãonem faciendo Publicanda ad manus Pri acti solvat et realiter
enumeret Lucta Pena Trium Marcar Pond Pri in Dno Solucõni Status et
sub rigore Judicio suo tollicq praxi Juris solvendo DDV. Status major
Summa novem Aureor hung

Juter 20. M Martinum ~~Zoraw~~ Wolfganga Zoraw[ski] Dapifer Ploc acti per G Hiacinthum Przedpełski
inscr Pltem m Antonium Rzeszotarski Vicedapifer Dñi Citt et Judicem pltr Judicium
controversiae Status coram se inducit. Deinde Primo Pri acti Pri Citt pro-
luctione Summae Ducentor Aureor hung ab olim Illmo Andreo Zoraw[ski] Suffra
ganeo Ploc acti Fratre germano ad scriptum manuale contracta una cum
Provisione juxta Judm Quatenus attento Scripto Mutui in Vorlio de
Decima Septima Junii 1781 Ao pro Citt in eorum ab Illmo Andreo Mide-
lis Zoraw[ski] Suffra gene Ploc ~~pro~~ super Summam altedictam Du-
centor Aureor hung dato nec non sub alterno in Pnam et rem moderni
Autoris post Data ab Illmi Andrei Zoraw[ski] toties mentionati per Citatum
super hanc Summam in Zawidzeh die 7 Mensis Dñi Ao elapso 1782
in Comborãonem primitivi agnoscendo Summam libratam subsecuto statuit
Quatenus Pars Citt Summam mentionatam Ducentor Aureor hungarical
una cum Provisione ab ultima Quictãone retenta in et pro Vigilia Festi
S Joannis Bpte in Ao subsequenti 1784 Coram Actis Civ Ploc idq sub
Pena Dñi in Casu non Solucõnis circa mãonem Coram Eidem Actis Civ Ploc
faciendq extendenda solvat Lucta Pena Trium Marcar Pond Pri in Dno So
lucõni Fisco subrigore supravcõ Judicio autem suo tollicq idq in instanti
sub simili rigore ex Regesto Pltem extendendo exolvat DDV.

Juter 21. M Adamum Chamski Vicae Palatinum Ploc Pd Schabaiewo et Zarzecz Haeredem acti
per Michaelem Mikobędzki inscr Pltem, m Benedictum Jezewski Gñalem
Executorem Dñi Citt et Judicem per G Segismundum Skwarski inscr Pltem et mm
Josephum Kamiński Dapifer Ruscen et Zebroniam Kuczborska maiorem Longe
Citt per G Paulum Sulkowski inscr Pltem Gustachium Simolinski Citt pltr
Controversiae Pltem exaudiri Pno Utno Pri acti Inventa Judex audiam Pltem pro-
segui jubet in prosequendo Et quoniam Gus Eustachius Simolinski ab mãta
Comparitione temerarie recedit et se condemnare permittit Proinde super Eod
Gus Simolinski in lucro Causae Ductas Eius Approbãonis et Adjudicãonis Du
ctas Haeredi Pd Zarzecz et Sylvae Przydrożni ac Pnã Contraventionis

Dcm

Decretis intogandi ad Penas ex Negotio Causa Jstg emergentium
ad adstatum Mūi Chamelli in hoc ulteriorius festis finalis faciendis
Executionis permittitur Condemnāo que decernitur additur et remittitur
Cumcomparen vero suspenditur Causa Jstens ad Trium ex Remissione
sive Adcione devenien et Conservatur Terminus

Publicatum

Actum in Siepne in Trnis Comitiis Trnibus Floren una cum
Continuāone antenid Causar Fra 6ta Pm S.tti Hedwigis
Vidue Electe Dei pā videlicet die 17 Mensis Maii
Cio Dni 1783 Celebratis.

M Jacobum Rohospowski Capitaneum Bachtinen et Gr Matheum Gurowski Actor
per Eund M Capitaneum suo et Eiusdem Gr Gurowski nē pttr M Antonium
Rzeszotarski Vexillifer Exercituum Dūi Cstt et Judicem pttr Judm Trium perlatis
nius Decretis conservatis decidendo, Ejusdatisfactionem Antecessori Decreto adm pitibus
Pttis ad Jstantē Justum super Jnscriptionem Testium adinventis Mtem ad
Jmunianē Justi Rotharum addit Prositerunt M Jacobus Rohospowski suo
et N Gurowski nē et Antonius Rzeszotarski suo attento Judm Jstero gatoria
sua condibere et Rti Cstt communicare, Testes inducere et Jnqūonem suam edu
cere ij in Jstanti mandat conscriperunt tes Jstero gatoria sua et sibi ab in
dem communicarunt Testes M Rohospowski induxit et Jnqūonem suam eduxit
Jam vero M Rzeszotarski ob Determinium Judicis Jsguis Jnqūonem suam
educere non valet ideo in sequenti Cadentia Jnqūonem suam educere
et alteg Pttes Jnqūones suas educere reponere tenebuntur. V.C

Sphensiam de Orlow clue et Gr Andreæ Zglenicki Relictam Justem Viduam Actr pttr
Gr Petrum et Jacobum Paprocki Thomam Kozierowski et Agnetem Ludowska
nuncupatos Cstt per Laurentium Bromirski Et quoniam Famata Helena
de Zglenicie Famati Simonis Przetaticwicz Comes Cstt Jstg in Trno disparet
et se condemnare permittit Proinde super Eadē Cstt disparē in hac sententia
vationis Dei Concepse educendē Jnqūonis Amissionis in post Penesrii
ducenda Jnqūonis in Negotio vero Principali nē decernendas Penarum
pro attentatis violentiis permittitur Condemnāo que decernitur additur
et remittitur cumcomparentibus limitatus Causa Jstens ad Trium ex
Remissione sive Adcione devenientem V.C

Publicatum

Jllustrem Dūm Admoz Gregorium Zawadzki Ecclesie Skrzidnen Posthum atq Clarissimum Brocho
wski et M Ludovicum Slicien Organicum Actr per Eund Jllustrem Admoz Dnum Za
wadzki suo et supravcōr Actr nē pttr et M Josephum Calasantium Kampen
hauzen Capitaneum Selecen Cstt et Judicem per Gr Mathiam Mazowiecki Licat
gnum Comparens M Calasantii Kampenhauzen ab inscripta Comparitione

recedit GG Laurentius Sinicwicz et Uladislaus Walizewski Famulus rei
St Joannes Pedisequus Citt Ptes in Trio disparent cum tamen omnes trinis Co
thaçonibus prima quid Ba 6. Ipso die Festi Conversionis SS Apl
die 25 Mensis Januarii 1772 altera Ba 6 ante Trm S Hedvigis Vi
Festo Dcti sibi diet die 11ma Mensis Ohis Ao Eodm Tertia demq Ba 5 p
Crandi Cpa sibi diet die 9. Mensis Junii Ao Ipso omnibus hic in Segn
ex pte Actr in Causa Ptes Actis et publicatis plenarie convicti esse
decernitur Ideirco non obstante Eodm Contumacia negotium Pti Actoris
mandat Jnductione Negotii Satis faciat in Kampenhausen decer
sub die 12ma Ohis 1780 prolatt concepse Dilaçnis Majoris ad quam
se recepserat Et quoniam non satisfecit igitur Succubuisse Eundm Jud
declarat decernendo Quatenus in vim Succubitionis Penam Simplicis
Quatuordecim Marcar Pti Pti et Judicio per medium durar Judiciis sub
Pena Baçnis ex Regni Ptium extendendo solvat Jn Satisfactionem
Decno Judicii sui concepti Dilaçnis Jnguçnis hic in Segne die 31 Mens
Maji Ao 1781 inter moderna Ptes prolato additus Pti actis Milis Jud
ad pronciandu super Jncorruptionem Testium Justi Rothaw id; in Jstan
Prætitit locce Justinus Jllis Admod Rndus Gregorius Lawadzki su
et alio actor nre id; in Ecclia Parchis Admod Rndi Josephi Rozdzielski
Decani Ranizien duo attento Judæ Pti actis Interrogatoria sua Confe
bere Testes inducere et Jnguçnem suam educere mandat instantance Jn
terrogatoria conscripsit et inguçnem suam eduxit quam in sequenti
Cadentia reponere tenebitur &c

28 Inter Gnum Nicolaum Kotarski actr pltr et Gaverium Antonium Borowski Citt per Petrum Rudow
Et quoniam Gnus Mathias Borowski Citt Ptes in Trio dispuset et ve condemnet
permittit Proinde super Eodm Citt disparente in lucro decernendi ab u sus
Amissionis in pt educend Jnguçnis decemend Penalitatis reptis Satisfa
tatar Vio sententiar permittitur Condemnaçnq; decernitur additus et remittit
Cum Comparente vero sus pendetur Causa ad Trium ex Remissione diver
ibi ne imidem &c Contravencionis Decno in negotio vie Municipalione

Publicat

29 Inter Mchaelem de Kamigowski actr et Gnum Jacobi Chamski Subjudicem Trnis Ploc Rdo
et Petrum Subditum actis pertend Dnum suo et Subditi sui mdi
pltr GG Eustachium Smolinski Dnum et Valentinum Lisowski Da
mum Cuppes Gnum Chrisostomum Zielinski Ad Affectaçnem Compescu
Gni Smolinski ac si Causas suas in Judiciis Tribus Capitaneatus
suas Majoris Importantiæ attentantis Dilaçnem Majoris sus
Principali concedendam exposcentis Datus Eidm Dilaç Majoris pro
Judiciis Eidm Tribus Cracovien quam in sequenti Judiciorum suor Cadentia
Literatorius Documentis pbare tenebitur &c



Prob

127

Decreta Terrestria Plocen. in Plonsk
per Gm^ce Onuphrium Rosciszewski per=
scripta

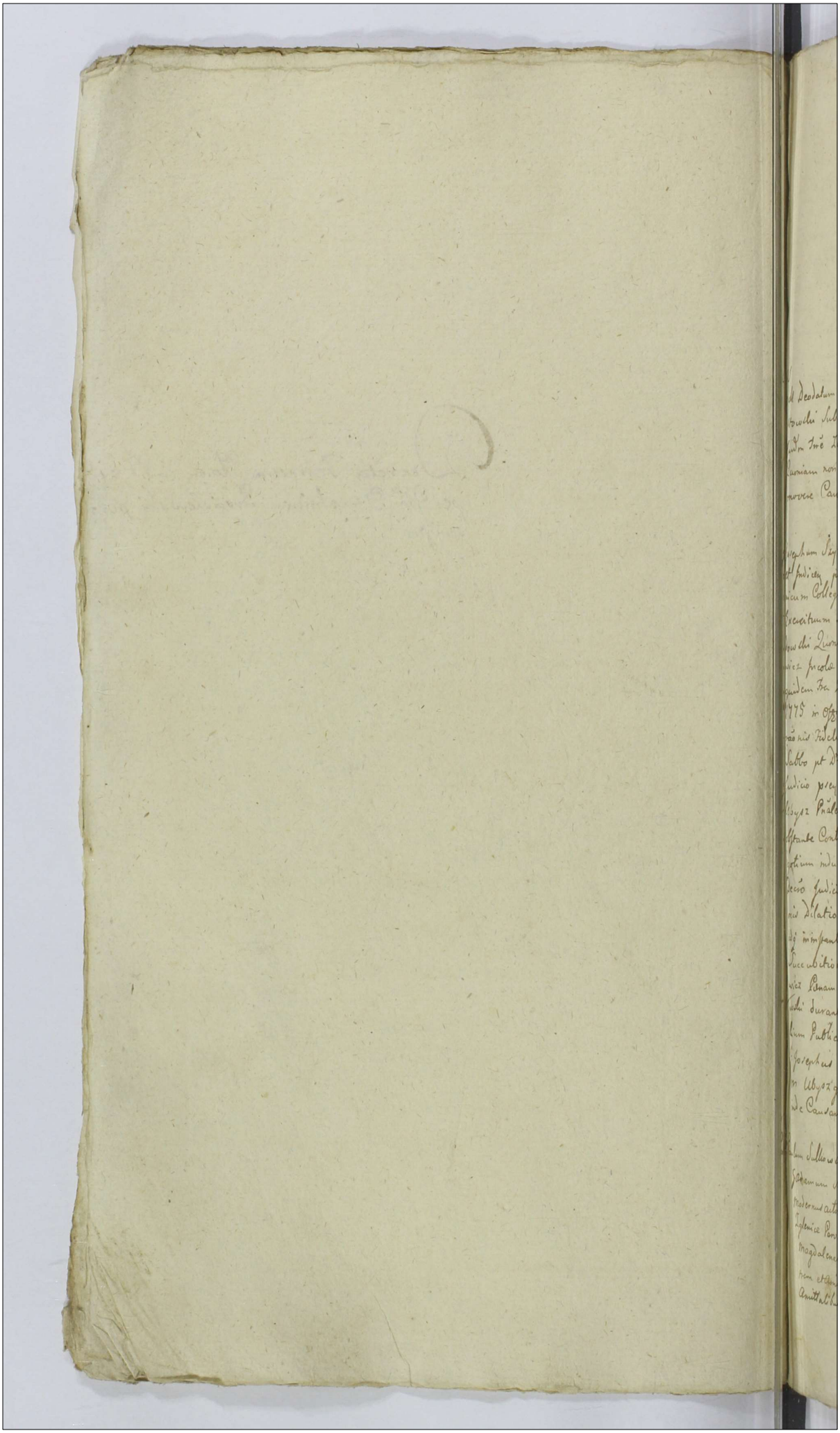

Actum in Płonsko in Terminis Combus Trĩbus Ploces
Districtuum Płonsen simul et Raiqziensi una cum
Continuatione anteriorum Causar Fra 4 pt Trĩ
S Luce Evangeliste proxa scilicet die 22 Men
sis Octobris Anno 1783 Celebratis.

Nihil
Inter dd Deodatum Mostowski Subiudicem Trem Zawskrzen actr pltr, m Josephum Mo
stowski Subdapiferum Raiqzien Citt per Gr Valentinum Orzeszkowski in sed Pen
Judm Trĩ Zawskrzen ea Officio adiutatum per Gr Hiacinthum Przedpełski
Quoniam non reproducitur Decretum Remissionis Proinde non posse ad presens pro
movere Causam presq Judm declarat.

Nihil
Inter Josephum Szymkowski actr pltr, m Josephum Ubysz Prefectum Exercitus Rĩ Cis
et Judicem per Gr Melchiorem Miączyński, Prbum Rndmum Albertum Ubysz Cano
nicum Collegiate Płocen aditatum pltr, m Ludovicum Lephowski Vexilliferum
Exercituum Rĩ ad actoratum Gr Josephi Szymkowski adcitr per Gr Antoninum Ru
dowski Quoniam Perfidi et Infideles Herszek Wniuczek Parens et David Hersz
kowicz Incole et Mercatores Judei Drobinenses Condemnationibus trinis Prima
quidem Fra 2 in Crino Festi Visitationis Gloriosissime ut pote die 3 mensis Julii Ao
1775 in Officio Crnq Płocen altera in Płonsko Fra 3 ipso die Festi Commemo
rationis Fidelium defunctor scilicet die 2 mensis 9bris Ao 1779 Tertia in Raiqz
Sabbo pt Dnicam 6am scilicet die 5 mensis Februarii Ao 1780 bis utriusq suo in
Judicio presq in Causa a Pte actr plenarie convicti esse deducantur Prbus Rndus
Ubysz Prälem Compartitionem ad mentem decreti inscribit Proinde non
obstante Contumacia Eorda Judicor Judm Pribus Compartitionem inscribaq Ne
gotium inducere mandat, in Introductione Negotii teneri Satisfacere
Decreto Judicii sui perfidem Judeum Hersz Jchowicz in Puncto Reproducti
onis Dilationis Majoris ad quam se in anteriori Cadentia receperat
idq imminenti Judm censet, Et quoniam non satisfecit Proinde in vim
Succumbitionis Judm potuit Quatenus idem Infidelis Judeus Hersz Jcho
wicz Penam Simplicem Quatuordecim marcar Polt Pti actr scilicet Ipso Szymko
wski durantibus Judiciis, Judicio suo per medium sub Pena Bnis ex Regni Pena
lium Publicanda solvat, Pribus vero Lisq Judm expirii mandat Quoniam
Gr Josephus Szymkowski actor Fundum Repetitionis Summe ppnie quid
m Ubysz quem ad Judm suum pro Solutione convenit, non demonstrat, Pro
inde Causam Eandq ad presens non posse promovere, Judm determinat.

Nihil
Gr Paulum Sullowski Burgq Crnq Płocen actr pltr, Gr Felicianum Malewski Citt et Judicem pltr
Gadamum Malewski Citt et Judicem pltr Quoniam Gr Paulus Sullowski Burgq Crnq Płocen
modernus actor ex jure quesito nexu binar Cessionum unius Manualis in Bonis
Iglenice Parva die 6 mensis 9bris Ao 1782 per Gg Catharinam de Gr Pauli Iglenicki
Magdalenam de Gr Alberti Sullowski Conjges relictas viduas Iglenicke ma
trem et Amitam tam super Portionibus iure nature quam a Fratribus
Amitalibus de Gg Joanne Matheo Victore Pglnie obligante manuali do=

cumento de Lationibus ppriis ergaalios Successores quietatorio in ao 1753 subsecuto actis Cren Plocen Fa 6 ipso dō Fti S Francisci Confessoris exhibiat die 4 Mensis 8bris Ao 1782 oblatorio quesitis et respicientibus in rem Einsq̄ Pauli Sulkowskii Filii et Heronimi germani moderni actoris facta et adacta Cren Plocen Fa 2 in Cōō Festi Natitis B Mariae exhibiat die 9 Mensis 7bris Eodq̄ Anno modo oblatae ponderate, alterius sub actis Fenia 5 pt deam 60me prima exhibiat die 27 Mensis Februarii Ao 1783 Coram Einsq̄ actis Cren Plocen per Ex Agnetem Kolczynska Ex Francisci Obrębskii Conten de suis distincta erga alios Consuccessores supraexpressa Portione in rem Einsq̄ actoris recognitar Competentiam adstratus suis documentis juxta Compbāone juratoria sibi ab inviam suo in Judicio Communicatis sat lucide deduxit, ad Ex Christinam Bledzewska in Capite Generalogiē positam primo cum Exx Martiano Brochocki 2do Valentino Kosinski 3tio Valentino Malewski maritis suis actoris Jurisdatricum aviam et proaviam in praemissis testantibus Transactionibus ut potebinis Quietationibus Prima sub actu Fenia quinta pt Fm Natitis S Joannis Bpte in Cod Plocensi Ao 1698 per Eandq̄ Ex Christinam Bledzewska primi ad Ex Martiani Brochocki ad Josephum 2di Nuptus Nobilis Valentini Kosinski Conten cum assā sui maniti in rem Nlis Joannis Brochocki ad Martiani Filii cum Eodq̄ marito suo pacati de Summa Quingentor Flor Pod per Priorem maritum inscripta altera sub actu Fenia 2da ante Fm S Margarethae Virginis et Martyris Ao 1702 Einsq̄ coram actis per Eandq̄ N Christinam Bledzewska ad alberti Filiam N Valentini Malewski Conten in Priam Nlis annae Kosinska ad Valentini Filiae Nlis vero Andreae Zglenicki Consortis de Eadq̄ simili Summa Quingentor Flor Pod per ad N Valentinum Kosinski intermedium maritum inscripta recognitis, nec non Inscriptione offa sub uno Eodq̄ actu per Nlem Valentinum Malewski ultimanium Maritum Einsq̄ Nli Cristinae Bledzewska Conti sub Bona sua maritalia transpertando sub Eius Potestate Eandq̄ Summam Quingentor Flor in Monetam albā argentea sine Procento versam aspexerant subsecuta trinubam esse deducisse. ex primo quidq̄ Connubio cum spectato Nli Martiano Brochocki Joannem Stenkel Filium, Martiannam Ex Kobylis Martini Pgski Conten Filiam oblyguen Māone Anni 1728 in Cōō Bobrowicensi Sabbo Ipso die Festi Conversionis S Pauli Apli N Annae Kosinska ad Nlem Valentini Kosinski et Cristina Bledzewska Coniugum Filiae Nlis vero Andreae Zglenicki Consortis contra NN Joannem et Martiannam Brochocka Einsq̄ N Martini Pgski consortem facta Prolificasse et ab Eisq̄ Coniugibus Pgskie Exx Joannem Matheum Victorem Jus seu mas mamalem Quietationem Exx Catharinae Ex Pauli Zglenicki Magdalenae Alberti Sulkowski Contibus Zglenickim Sororibus amittatibus vero Avitis et Amitae demittentes tum Ludovicam de Pgskie Ex Francisci Kolczynski Conten Filios et Filiam Einsq̄ Nlis Cristinae Bledzewska Nepotes praecipue, a quibus Exx Kolczynskie Conbus Agnetem Ex Francisci Obrębski Consortem moderni actoris Jurisdatricem, Antoninam Famuli Michaelis Nowicki itidq̄ Conten per decenium Cren Plocen a Jure naturae in Substantia Kolczynsciana ex re impraiv Connubii cum suis Successoribus remotam Einsq̄ vero Ex Christinae Bledzewska Pronepotes deinvasse Et secundo vero Connubio a NN Valentino Kosinski et Eadq̄ Nli Cristina Bledzewska Summam Quingentor Flor Pod albā argentea sine Procento

Monetae

Monetæ in Substantia Malewsciana per Inscriptionem Oppidi labenti eventique
Conjugibus N Annam Kosinska N Andreæ Zglenicki Contem Filiam ab Eisden
vero Zglenickie Cathannam G Pauli Zglenicki et Magdalenam Gi albati
Sulkowski Contes supra scriptæ N Cristinæ Bledzewska negotiis moderniores
Actoris matrem et Amitam ac Jurisdatrices deinvasæ Documentis probatis,
Proinde Eidem G Paulo Sulkowski Burgi Creyb Ploc pro competenti actore adjudi-
cato Sti Cidæ Judm respondere mandat. in respondendo ulterioribus Rem
controversiis examinetis Judm tam Remissionem ab Officio Creyb Ploc ad su-
um Judm factam resolvendo quam Adcitationem Sti Actis ad Jdem Judm edi-
cendo. Licet quia GG Felicianus ob adami Filius ob eorum Valentini Ju-
scribentis Nepos Successor naturalis et a G Casimiro Malewski ob Adami
Filio Fratre suo germano Portionis Eius in Bonis Malewo alq adamus à
G Sebastiano Malewski ob Adami Filio suprascri ob G Valentini Malewski
quoq Cristina Bledzewska ultimarii manti Negotiæ Eiusdq Gi Feliciani
Malewski Fratre germano Jurisquæstores Malewscy ad Jdem Citati mãnes
primam quia Feria 5 pt Dm Judica 40tam Ao 1713 in Grodno coram per G Adamum
Malewski Cohortis Hastatæ Illustrissimi Radziwiłł Cancellarii magniducatus
Lithuaniæ Comitis Comitivam contra GG Cristinam Bledzewska G Valentini Ma-
lewski Contem Noverca vero suam alq GG Martiannam Brochocka N Nis Mar-
tini Pgski et Annam Kosinska N Andreæ Zglenicki Contes tum Ipsorum met Man-
tor sãone obiectæ devolãonis Sortis in Bonis Malewo sitæ Eiusq Gada-
mi Malewski Valentini Filii post Fata Parentis jure hereditis spectan de
bitæ ac si stante Possessione Jdictæ G Cristinæ Bledzewska N Valentini
Malewski Contis tum et Subditor Causãonis Prosequãonis tum et Inventari
arum deperditionis, alteram Feria 5 intra Octavas Festi Sacratmi Corporis Chri
sti Dñi Ao Eodq Lublini per Eumq G Adamum adhærendo videndæ supra de
actu exarato in Cro Ploc facto contra Eamq G Cristinam Bledzewska pri-
mi nuptus Brochocka ad Jdem G Valentini Malewski Parentis Contam ac si
lasivam in simili devolãonem Sortis Malewa ac aliar Civam stantiar Con
testatam denotantem Tertiam jam stante inchoato Processu per Ptem Actr ut pote
Feria 2 pt Dm Jubilate proxa scilicet die Duodecima Mensis Maji Ao presenti
1703 in Cro Ploc per G Felicianum Malewski Cdm de nullitate Inscriptio
nis per ob N Valentinum Malewski mãentis Avum in rem ob N Cristinæ
Bledzewska ptunc Eius Contis recognitæ factas reponunt in Fundamento
giarũ Mãonum Solũonem Summæ Inscriptitiæ per Ptem Actr extensarum su
spendenq et intuitu obiectæ devolãonis Sortis Malewsciana ad Fundum Co
descensionem inirgenq exposuit, Cum tamen Judicio suo competitur ex
Eiusq Documentis ob N Valentinum Malewski Sortis Pdæ Malewa Hæreden
G Felicciani Malewski ad Jdem Citti Avum Summam Quingentor Flor Pol
albæ argenteæ sive Procento monetæ sub uno Eodq Actu quo et Quietatio
de Eadq Summa per Nlem Cristinam Bledzewska in rem N Annæ de Kosinskie
Zglenicka Filiæ in secundo Thoro procreatæ intercepit, scilicet Fa 2 ante
Dm S Margarethæ Vet Martyris Ao 1702 Jdictæ G Cristinæ Bledzewska
ultimo Conti sed inscripsipse et Eamq Inscriptionem ad Fata sui non re
damape Quinimo Transactione authca Fa 2 intra Octavas Fti Sacratmi
Corporis Christi Dñi Ao 1708 in Cro Plocen mitte ut sit certior Fundus

Eiusq inscripte dotis in Bonis Malewo q Adamum Malewski filium suum exoptasse, q vero Adamum Malewski filium suos Mãones non ex se nullitatis Eiusq Inscriptionis sed ex se desolãonis sortis Maleviano et stante vita Parentum contra Eandq q Christianam Bledzewska ptrone in Sonnubio manentem in triplici demonstratur, non nisi q Felicianum Malewski ad instans Cit Eiusq q Adami Malewski filium Ac vero Valentini Nepotem nullitatem Eiq Inscriptionis dicendo in tempestive ~~contestatum~~ contestatum esse et Remissionem ab Offo Cresy Plocz ad suum Judm Pti acte indebite callidasse Quocirca Studendo Justitie et aequitati Judm statuit Quatenus insistendo suprafatae Inscriptioni per Prentem non sex damate Summam sptactam Quingentor Flor Pol albe Argentee sinebro centa monetae una cum Provisione per quinque a Centum computanda Summam Originalem non excedente et quia q Felicianus ex Jure naturae et a q Casimiro Malewski fratre gmo quesito binas Portiones Summae Originalis Trecentor Triginta trium Flor Groschor decem Pol similis monetae et Provisionalis itiq Jam vero q Adamus ex Jure quesito ejus Sebastiano Malewski Tertiam Portionem videli et Summam Centum Sexaginta sex Flor et groschor Viginti Pol Eiusq monetae et similiter cum Provisione Malewsky Citati q Paulo Sulkowski Burg Cresy Plocz Joventaneo Actori in et pro Vigilia Festi natris S Joannis Bpte in Ao futuro 1784 incidenti Coram Officio et Actis Cresy Plocz sub Pena Bãonis in Casu Contraventionis circa Mãonem faciendq super quotibet Portionem suam non persolvente distinctim Petitionem solvant et realiter enumerent Lata Pena Septem marcar Pol Pti in Trno Solvendi ejusdem et sub rigore simili Judicio suo per medium Praxi Judi in instanti solvenda Quoniam vero per q Felicianum Malewski attenta Eius Mãone de nullitate supradictae Inscriptionis Remissio Causae ejusq ab Offo Cresy Plocz ad suum Judm interiecisse probatur Pronde Judm Eundq q Felicianum Malewski Punibilem adjudicavit, et decernit Quatenus q Causata Eadq Remissione Penam Dupliem Quatuordecim marcar Pol Pti in Trno supradicto opposito et sub simili rigore Judicio suo per medium in instanti subversivo rigore ex Regno Praticum extendendo itiq exolvat ac nihilominus Jura GG et quia Feliciano apud q Casimiro Adamo apud q Sebastianum Malewskie suos Juridatores Cit modernis Malewskim ex re sibi Cauta Evictionis Eadq Portionum supradicãr in Substantia Evictae petitionem Judm q committit. D PV.

Inter M. Petrum Lasocki Vexilliferum Terrae Zawichostensis Actor et Citt per Ejusdem Praedilectum in servum Plantem, GG Josephum Albertum, Andream, Mathiam Goszczyckie Casimirum Szamborski Jacobum Sulkowski Pol Goszczyce Haeredes et Successores Citatos et Actores per Eundq Josephum Goszczycki suos et suprascor Cit et actu mē ptis, GG Adamum Antonium Nicolaum Martinum et Valentinum Goszczyckie Paulum Sebastianum Andream Zabobowski Mathiam Ubysiewski Thomam Stephanum Murawski Solidum Pol Goszczyce Haeredes Citatos per q Andream Zabowski et Stephanum Murawski suos et suprascor Cit mibus ptis

Lectus

Licat quia Gsi Petrus Antonius Goszczycey Thomas Maricowski Citati
compariționem non inscribunt cum tamen post decimum Judicii sui decre
ta Penalitatis in Causa Josey subsecutum Condemnaõne de Actis Curiæ
in Crobicy Fra 2da pt Dñi Rogationum pã scilicet die 28 Maji Aõ
curenti ex pte Curiæ M Lasocki in Trno satisfactionis obtenta et
publicata plenarie convicti esse deducuntur Proinde non obstante Edicto
Contumacia Ptibus comparere experiri mandat Jnterexperimento Duca
toratum GG Josephi Alberti Andreæ Mathiæ et Albertus Alberti nec non
Petri Martini Goszczyckich Casimiri Szamborski Jacobi Sulkowski cum
M Petrum Lasocki aty GG Adamum Antonium Nicolaum et Martinum tum
Valentinum Goszczyckie Paulum Siekierki Andream Zabowski Mathiam
Ybysienski Stephanum Murawski suum ad Judm in statutum Quoni=
am Trnus Edictj cum inscriptione et tenore super Eadem inscriptione exa
rato non constaret imo dissorditer esse compertum Deca a Trno Edictj
GG Goszczyckich Sulkowski et Sulkowski Ypatus M Lasocki vexillifer
Lanckoronæ et alii cum eo conjunctj ad Josey libere prumerunt ad Acto=
ratum vero Mi Lasocki vexillifer Lanckoronæ cum GG Josephum Andre=
am Mathiam bini mis Parentem et Albertum Filium Goszczyckie Casi
mirum Szamborski Jacobum Sulkowski pmotum Causam ulterius Judm
prosequi jubet Jnprosequendo licet quidem reliqui Citi, ut pote GG Jose
phus Andreas Mathias bini mis Parens et Albertus Filius Goszczyc
tum GG Casimirus Szamborski et Jacobus Sulkowski a compariturne
recedunt, cum tamen et iidj a Comparitione recedentes condemnati
one Eadem superius de actis exarata plenarie convicti deducuntur Pro
inde et Edictj dispari non obstante Contumacia Judm Ptis Actis ne
gotium inducere mandat in Jnductione Negotii Controversiæ Ptis
Actis exandtis Adaõnem Dñi Curiæ Ptis actis pro Satisfactione Decti Judicii sui
Ptis Actis ad Josey Judm edit Decimo Quoniam per decimum Judicii
sui in Plonsko Fra 4 pt Dñi Purificaõnis Gl Mariæ pã scilicet die 6ta
Mensis Februarii Ao Josey in Plonsko inter Eundem M Petrum Lasocki Vex
illiferum Terræ Lanckoronæ Dnum et alios Coactores ab una, et Ypatum
Citi pte ab altera plati supradicti GG Josephus Petrus Antoni
us Andreas Mathias Parens et Albertus Filius Goszczyccy Casimi
rus Szamborski Thomas Maricowski Jacobus Sulkowski una cum
aliis suis complicibus Sessione Decima per Spatium Quatuor Septi
manarum ac Solũne mille Marcarum Pdæ Denariorum esse pœnalem, respe
ctu cuius Contraventionis Pars altera facta maõne in Trno Satisfa=
ctionis pro Pœnis Rem citi ad Josey Judm convenit Quocirca inspen
do Edicto Decto Judm statuit Quatenus Edictalis Josephus Petrus
Antonius, Andreas Mathias bini mis Parens Albertus Filius Goszczyccy
Casimirus Szamborski Thomas Maricowski Jacobus Sulkowski uno=
decim Citati ad Josey Superexarati Decimi Trnus Civitatis Plocensis Supe
rioris in et pro Fra 2 pt Dñi S Martini Pontificis in Ao Josey
incidenti Ingredientes Curiæ Sessionem per Spatium Quatuor
Septimanarum sine intermissione continuent et expleant nec

non m Egzesu de Tum quisq Eor ex Mille Marcis Pol̃ in Summa Mille
Sexentor Flor Pol̃ reducendo dempta Eiusq Summa medietate
pro aliis Octo Capitibus in Complicitatem intrantibus erga moderns
Cito Decrum hocce acceptatis per Quotam Centum Flor Pol̃ M Lasocki
Acto sive Eius Plenip Coram Offo et actis Crey Plocz sub Pena Dnio in casu
Contraventionis tam quo ad Sessionem Tuncam quam Solutionem Ed
Quotar circa Maonem faiend etiam distinctim Publicanda solvant et
realiter enumerent nec non pro Contraventione ipso facto ac
in Sublaonem Condemnationis in Trno satisfactio obtenta Judex Tu
nibus Eorq Cito declarat inmungendo Quatenus eid Acto Plenam Quadr
plicem Quatuordecim Marcar Pol̃ Pti acto in Trno quo supra et sub rigore
Ejusdem Judicio suo per medium in instanti sub horrisono rigore ex Regni
Penalium extendendo exolvant &c V.

Nb. Inter GG Joannem Parentem Agnethem dc m Joannis Madowiecki Vice Palatini de Ug
prodich Relictam Conthoream viduam ac Evam J Antonii Rzeszotarski Contem Fil.
as Grabie ac Eund J Rzeszotarski maritum actos et Citos per Gros Jum Matthi
am Stanzewski invest Plem m Martinum Zawadzki Dapifer Plus Plocz
Cito et actis per Gstraiantum Szczepkowski in sed Plitentem Tenei Compa
rey a J Madowiecka et GG Rzeszotarskie Coniugibus pduce Plentiam
in instanti Et quoniam non pducentibus non pose GG Grabia Madowie
cka ac Rzeszotarskie Conjugibus Plem originaliter agentem promove
rem Autoratum Judex arbitrater Jem vero Autoratum Mi Zawa
ski ang Eosd in Stetutum ad Ppriam Eiusq m Zawadzki Jurisdi
ptionem remittit indicand J.C.

Actum in Plonsko in Trnis Comburs Tribus Plocz Dissitis
um Plonscy sinal et Rationem una cum Contumacia
antenior Causar Fra S pt Jm S Lucæ Evangelistæ
pa videlicet die 23 Mensis Dbis Ao 1783 Celebratis

2. Inter M Dominicum Sempolowski Venatorem Dobrinen acto pltr J Blocum
Radecki Cito et Judicij per J Chrisostomum Lisiecki Comparen et se
cum Judlr contro verten Quar Plem controversiis rerum in Judicio indu
ctis exauditis Judm Cionem Pris acti Pti Cito pro Bonificatione Orium
Centum Triginta ex majori grege ducentor Nongenta in Cau
sarum cognem hiemalem dator edito deindendo "Controversiis exauditis
necessariam esse Inquisitionem hac in Causa per utramq Plem tam in plationem quam repo
sitionem ad Contenta Trnis Pris acti ac Maonis in segnem Judicium
suor Cadentia ex alternata in Rationi celebrand audiend conservd.

3. Inter GG Jacobum Zanski et Michaelem Wyszynski Item Evam de Zanskie
micam Congs acto et Cito per Eund J Wyszynski suos Cubs ac Gri
zanski nobis Plentid mi pltr M Evam de Zbrzezowskie altrius
nuptur dt M Valentini Bonkowski Pincerne Zawichostien Relictam

Carter

Cortem Viduam Citatam acts et judicm pltr, Quoniam per decretum Judicii sui in
anteriori Cadentia inter Eam, Ptes platum Computatio tam Regestri Rerum
mobilium Tatis ob. q. Josephi Tanski Mre de Brodowskie Borkowska primodi ma
riti derelictae quam documentor quorvis ad Substantiam Eius ob. q. Josephi Tan
skii esse reputantium specie convenendo Summario cognitatoria compobatione Eiq Mre
de Brodowskie primo Tanska cujus ultimi nuptus Borkowska p quem Cadentia
est demandata, Proinde Eam Mra Borkowska altedicto decreto satisfaciat di
instanti Judici censet Et licet quoad in Satisfactionem Eiusq Sententiae Mra
Borkowska Regestrum Rei mobilium Tatis ob. q. Josephi Tanski derelictae
per se conscriptum et subscriptum tum Documenta per Summarium tenoris
suo in Judicio reponat, et Eam realitatem consignationis Regestri ac Summarii Documen
tor compbare offerat nunc tamen q. q. Tanski et W. Szczypiorscy Conges inficiando
Eiq Regestro per m. Borkowska conscripto et ad Judicium suum comportato alter
Regestrum rei mobilium ac paratae pecuniae Tatis ob. q. Josephi Tanski Eiusq
m. Borkowska intermedio intuitu derelictae per se conscriptum suo in Judicio re
ponunt, et quot res mobles et parata pecunia Tobis Parentis sui derelic
ta in Eaq Quantitate et qualitate Eorq Regio comprehensa reperiretta
runt in quibus plures recoferunt, Proinde suspensa tanti spar
Compbatione per m. Borkowska explendi debita necessariam esse Inquisitionem
in probationem realitatis Eiusq Regestri p sequendi Judicii sui sedentia ex
alternata in Radzi celebrandi edictum Judicium censet &c.

q. Mathiam Dobrski Drum et N. Adrianum Karwowski Famulum tum q. Valentinum
de Bonis Dobrski Subditum acts per Eum q. Mathiam Dobrski suo et seque
stror Coactor mre pltr, et q. Paulum ac Stanislaum Ptes inverse primos
Wolskie acts pltr q. Franciscum Dobrski citat per q. Valentinum Skrz
zewski Judm Statui et Quatenus Satisfaciat q. Paulus Wolski decre
Judicii sui tam in puncto reproductionis dilationis majoris ad quam se in
alterius Cadentia recepserat Quam dilationis perfirmitatis Tandem Parte
non urgente Satisfactionem, Judm Ptibus experiri mandat In experimento
Controversiarum Ptium examinatis Judm ad locum Ptes acts Pti citat ad quem Judm
edictam decidendo Deneri Ptes utrasq reponere Inquisitiones suas suo in Judicio
ductas Et quoniam Inquisitionem suam Pars 3 acts reponit Pars vero Citata suas
Inquisitiones in 4 Emendationem non 1 eduxit quinimo Inquisitionis Pti acts vero
subjicat et divisionem Causae p eq exposcit Proinde Judm ad lectio
nem Inquisitionis Pti acts condescendit, Qua lecta et per omnes Circum
stantias inclinata Quandoquid ex Eaq compertum fuit et quidem per q.
Franciscum Dobrski et Valentinum q. Mathiae Dobrski actoris aggressum Bovem de
mini sui in fundo ppio Pascentem nulla ex ratione humi prostrasse et laqueo
de Terra accepto iacentem non modico tempore ad sui libitum contutere potui
sse sub alterno vero tempore ex motivo Contrarii mi Eiusq Francisci
dobrski per Eumq q. Dobrski et Bartholomeum Oeillatorem actoris Sola
phisasse, humi prostrasse et provelle sub cassisse in frumentis et
Pratis actoris ppriis segetesque damna intulisse per quos Paulum
Wolski Eumq q. Mathiam Dobrski certo tempore ex Bonis ppriis quor
q. Pauli Wolski expellentem cum vapore in q. Paulum Wolski acciuisse quam

quem Gwolski insequebat ex motivo primario combaculationis insurgentem per Eum Gm Paulum Wolski ad statim Gmathiam Dobrski hominis strasse et Hagro indecenter castigasse conantes esse tum et pro Stanislao Wolski Gadrianum Karwowski Gmathiae Dobrski in sensu circa Exportationem Equae ex Stabulo Gi Francisci Dobrski concessum extasse probatur tum et alios homines tam per Gfranciscum Dobrski quam Gpaulum Wolski quod Eundem Actorem in obsequiis existentes frequentatis concussionibus presertim esse Proinde pro Eiusdi illatis violentiis castigationej Gmathiae Dobrski indecenti Gf Franciscum Dobrski et Paulum Wolski non posse vadere Penas Primales et Enumerales Judm sententiet iniungendo Quatenus iidem Citati Tum in Castri Plocen superiorem in et pro denen pt Rm Sd Trium Regum in Ao 1784 incidenti ingrediantur Eius Sessionem generalem Gfranciscus Dobrski per spatium duar Septimanar Jam autem Gpaulus Wolski per unam Septimanam sine intermissione continuent et excipiant nec non in Egressu de Turri Gfranciscus Dobrski Penam duplicem Jam autem Gpaulus Wolski Penam simplicem Quatuordecem marcar Polon Gmathiae Dobrski actori coram Offo et actis Civ Plocen sub Penalibus tam quo ad Sessionem Damicam quam Solutionem marcar Publicanda solvant et Fatalis enumerent. Jam vero super Gstanislao Wolski pro Gadriano Karwowski et circa Exportationem Equae Concussione moderatum Actorem non posse pretendere Penas Judm arbitratur non nisi in Sublationem Condemnationis sub actu Ista Pt in Purificationis Gloriae Virginis Mariae celebranda Sta Mej Februarii Ao Gsexag hic in Plocko Eod super Gstanislao Wolski statuit Judm Quatenus ict Gstanislaus Wolski Penam duplicem Quatuordecem marcar Pol Pr in Dno et sub rigore quo supra Judicio suo per medium Eadem marcar omnium in instantia sub eodem rigore ex regio Plenum extendendo ictq exolvant Vulnera vero Obductionibus specificata tum et damna Actori illata ict Gdobrski cum suis Sociationibus pro sequenda Judicior sua Cadentia ex alternata in Rata Licebranda comprobet post quam subsecutam vel non Judm de eo quod Juris et Justitiae Erit Rl.

5 Inter GG Mathaeum Josephum Aquethem de Chabowskie Ot Gabrielis Zgliczynski Stephanam Matrem Thomam Andream et Petrum Filios tum Paulum et Bartholomaeum Zgliczynskie Jacobum Charzynski et Stefanam de Zgliczynskie Micolaum Conger Mathiam et Franciscum Wielunskie Andream de Cyminskie Gstaiunthi Zaremba Zaremba Comtem seu utrosq Congr actores per Eumq Gpaulum Zgliczynski suo et alior acto mtè pte Gfranciscum Dobrowski Citè per Eliasz Stomam Zielinski Gmarianna de Stromirskie super sè Gzabrowski citè Comtem per Eumq Et quoniam Mm Josephus Kaminski Dapifera Bractarien et Catharina de Mosskowskie Conger Citati pte ni Hro Disparent et se condemnare permittunt Proinde super Eisq citis Disparen ratione Exhibitionis Bonae restitutionis Fundor dandi calcis dearrendar Penae pro attentatis violentiis permittitur Condemnatio in actoratu vero Pti Citi si qui intercessit Loa seu Cpus et Causa cum omnibus realibus suspenditur Causa ipsens ad Annum ex Remissione sive Additione deveniet Quae decernitur addictus et remittitur

Publicatum

Inter Gf Joannem

Exercyzthi actor et Cit pltr g Vincentium Karwowski dnum tum Franciscam Jozwowa de Bonis Karwowo Krzywanice Tabernatricem Citctatrix pertinaq; Vincentium Karwowski dnum suo et alior supravior Cit et actr mne pltr g fidelem Jakub Lenkowicz Taberne in Bonis Karwowo Krzywanice ibi antehactum asendatorem Cit et actr pltr, Judex decidendo trnos Partium utrasq; suum ad Judex dictas Controversias Earq; Ptium examinatis Quoniam Causa gsens facti sine Juguonibus decidi nequit, Proinde necessario ad Juguonem pltr actr, ad Contenta trnor et mandatum Earum Ptium prosequen Judicior suor Cadentia in Rataz ex alternata celebranda expedian Judicium censet Ac

Per M Evam de Brodowskie ultimi nuptus olim Mci Valentini Bodkowski Pincernae Zawistrzey Rcvidnam actr pltr, mnm Michaelem Vexillifer Ratiz ziey Baranowium Pincernam Zawistrzey et Josephum Szyganium Ploscy Bonkowskie Cit et Judicem perq; triumphum Przedpelski sufficienti Compartione adinventa Ptibus insensa Jpsa m Compromissi experiri mandat, Primo loco declarato Ptibus Eisq; Causam prosequi jubet in Prosecutione Cionem Ptis actr Pti Cit g Solucione Summae Quinque millium Flor Pott ex maiori Summa Sex millium Flor Pott Complanatione inter Actricem ab una et Cit pte ab altera inita imprimis accordata ac post decio Judicii sui adjudicata precedem sessionq; suum ad Judm edicti decidendo Controversias Ptium inductis examinatis, cum obsequente Complanatione hic in Plonsko sub Celebratione Judicior suor die 6 Mensis Februarii Ao 1781 inter eadm Bonkowska actricem ab una et mnm Bonkowskie Cit pte ab altera inita et confecta manibusq; Contrahentium sub vera Summa Sex millium Flor Pott per mnm Bonkowskie Cit procr m Bonkowska Viduam actr ad solvendq; aquita et decio Judicii sui hic in Plonsko die 6ta Mensis Februarii Ao Eorq 1781 inter modernos comparentes promulgato ab Eisq mnm Bonkowskie Mca Bonkowska adjudicata esse liquet attestante vero Quietatione mnli in Niedzbork die 26 Julii Ao Elapso 1782 scripta Summa Mille Flor Pott ex Earq Summa Sex millium Flor Pott per m Bonkowska Viduam actricem a mnm Bonkowskie Citatis levata esse elicitur non nisi Summa Quinque Millium Florenor Pott ad exolvendum pro re m Bonkowska superesse probatur Igitur Judex statuit Quatenus mnm Bonkowscy Cit ptam Summam Quinque millium Flor Pott superestantem cum Provisione ab Ao 1781mo ab Earq Summa provenienti per quinque a Centum computanda g dra 2 pti Dnnatis S Joannis Bptae Ao futuro 1784 incidenti Coram Opp et Actr Ploscy in Mazowa locatis sub Pena Bnis in Casu Contraventionis circa faciendam Manorem Publicandam solvant et realiter enumerent Quita Pena Septem marcar Pott Pti in Primo et sub rigore supravior ibiq; Judicio autem suo per medium in instanti sub rigore ex Registro Penarum extendendo solvenda DDV.

NS

Inter g Joannem Goszczynski actor et Sdm pltr, g Florianum Smardzewski Cit et actr pltr Quoniam Partes inter se judlr componerunt Proinde Judex Eas dem Partes a Prosecutione Causae presentis liberos mittit.

W.J.

Inter Gdm Matheum Lisowski Bellone, actr pltr GG Josephum Paulum et Albertum Chyczewskie Citt et Judices per Rosą GG Josephum et Albertum Chyczewskie suos et supra scti Gpauli Chyczewski nōibus pltr Controversiis Ptium exauditis Judicendo Interlocutorio Judō suum instituit Quoniam Causa ptem in veterata sua in Judicio promoveatur Proinde Judex Dilationem Communicatiōnis Documentor Ptium ad spectum legis prosequendi Judiciar suor Cadentia in Radzięż ex alternata celebranda dedit et concedit Dl.

W.J.

Inter GG Gasparum Patrum Bartholomeum Petrum et Joannem Antoniam Filiastros Kozicenses actr per Gmatheum Lisowski in scriptum Plenipotentem et GG Josephum Paulum et Albertum Chyczewskie Citt pltr, compertes, et secum in altri controvertentes quad Ptium Controversiis Exauditis Quoniam Causa, ptem in veterata sua in Judicio promoveatur quae sine Communicatiōne Documentor decidi negu Proinde mente legis necessariam esse Communicationem Documentor in sequ Judiciis suis ex alternata in Radzięż celebranda per utramq Ptem subsequendam, Judex censet Dl.

Inter M Martinum Zoranski Capitaneum Pltus Plocen actr per Stiacinthum Przedpelski in scr Pltem Et quoniam Illis et Mā Rosalia de Hyszew ds Jō Pauli Mostowski Palatini Mazovie Relicta Conserv Vidua Mater Josephus et Thadeus Filii Mostowscy Citati Dzy in Dno disparent et secundum rase permittunt Proinde ipser Eisdem Citt disparen ratione Comportationis Documentor liberam Inspectionem in Bonis Sieniężnicensibus ad Bona Kozickie dy spectan elucidantium decernendam Plenar in tuitu denegate Exhibitionis vanor Arborum ac aliar Circumstantiar permittitur Condemnatque decernitur additur et remittitur

Publicatum

Inter Gantonium Kondrachi actr et Citt per Joannem Kociełki, Gstanislaum Kraiewskii citt et actr per Gmirosławum Zielinski in scr Pltem Gjosephum Dobrskii Citt pltr Judō Controversiis Ptium exauditis Citationeq Ptium pro Exhibitione Sortis Dobrscyanae sibi ab invicem editar decidendo Quoniam Causa ptem sine Condescensione decidi negu Proinde necessariam esse Conductum Gg Camerariod Ptium Ploc ad Fundum Pr Rybitwy Kolowskii Sortem Dobrscinam captato tempore patratempestiva adisatione conducendar advenit Quod Ostm Camere minus absentia non obstante mutuo Ptium sumptu condescendente ante omnia Computationem Documentor Substantiam facti ds Gpauli Dobrskii declictam emolumentum quia Comprobatione juratoria per quem competent demandabit quibus comportatis onera si apparuerint liquidabit dubia quaevis cognoscet resolvet Transactiones discutiet Eisq de Ademptione dum ded inquiret investigabit et quodsi Fundi adempti apparuerint ex Eisq Calculum reddendi si iuste debebitur demandabit, Sortes Dobrscianas ad obloquentiam Transactionum exhibendi Inquitones si necessitatis postulaverit expediet Juta ubi necesse erit exiget, Solutionem Summar si iuste provenerit decernet rigoses annectet, Satisfactionem Omnimodam ei et a quo competerit imstandam sententiabit.

Vacat

Partesq; in omnibus et singulis Pretensionibus nihil intacto etiñe solutis relinquendo pro Exigentia legis Justitiæ Trñor ac Documentor finaliter decidet diiudicabit et moderabitur Quines decisioni Ptes parere et acquiescere iudicatumq; pati subDena Pñis illo in Trno Condñis super Pte contravenient Publicanda debebunt Lustra Dena Septem marcar Pott Pti pottem compensanda Judicio suo totiq; ab utraq; Pte solvenda Pro quo Condñis Trno Ptes quos voluerint et negotium proposcent adducent adstandi sub rigore quo supra comparere tenebuntur D.P.V. rigore.

Gs Simonem Karwowski aud pttr. Gs Mariannam Karwowska Relictam Contem Viduam Cid et Judicem pttr Trño utño adivocato Judm Pñbus pregui in bet Pro Prosecutione Cionem Pñis aud Pti Cid suum ad Judm ropta variar Pñe tensionum infinius expriemendar editam decidendo Controversiis Pñium et quia Gs Simonis Karwowski reposita Mãone in Cro Ploc sub Celebrãone Judicii Fra 3 pt dñi Misericordiæ scilicet die 6 Mey Maji Ao proxti contra Pteñ Cid interposita Agnitionem Quote Viginti quinque Flor Pott per Gs Karwowska in vim Provisionis percepte Bonificãonem Frumenti Citabe concredite tam restitutionem Quote certe pro hiemãone Vaccæ exposcen Jam vero Gsã Karwowska indicq similes Pretensiones ad Eumq; Gs Karwowski formanq et Bonificãonem Eadq; in Fundamento Mãonis in Cro Ploc Fra 3 pttñ Natalis Dñi Maria Ao nunc labenti anq; Gs Karwowski facte Pretensionis exauditis Quoniam Gs Karwowska Citra summam Provisionalem a Gro Karwowski totaliter ad Vigiliam Festi S. Joannis Bpte Ao proxq imminentem levatam per se agnovit Proinde idem Gs Karwowski à Persolñone Eiusdq Provisionis pro Annis proxtis liberpronunciatur ac proq quietatur Quantum attinet Pretensiones Pñium ad se abinvicem formatas Quoniam Eadq Pretensiones ropta quad Bonificãonis Ptes inter se litigant vires ac Comprobãone juscatoria indigne esse palpantur Proinde Judm Easq Pretensiones Pñium utrãq; tum et Mãones superexaratas caspat et partibus perpetuum imponit Silentium D.P.V.

Per Gs Mariannam de Stawiskie Gs Pauli Konicki civitatis motti Contem Relictam Viduam Matrem, Joannem Catharinam Agnetem Margarethem et Theclam Filium et Filias Konicki aud per Gs Matheum Lisowski, Gs Agatham de Chabowskie et Gs Gabrielis Zgliczynski Relictam Contem Viduam Matrem Petrum Andream Thomam, Victoriam et Josephatam Filios et Filias Zgliczynskie Cid et Judicem per Gs Paulum Zgliczynski comparentes Judm Cionem Pñis aud Pti Cid pro Solutione Quotarum pro Tenuta Sortis Pd Zgliczyno witowe provenientium et Compensãone Damnor suum ad Judm editam decidendo Controversiis Pñium exauditis necessariam esse Condescensionem Gs Camñor Trium Ploc unius absentia non obstante ad Fundum Pd Zgliczyno Witowe captato tempore facta tempestiva avisatione conducendor advocavit Quod Offen Camñe mutuo Pñium sumptu conducendum condescendit Reproductionem Contractus Arendatorii

demandabit Extensionibus ex tenuta Judicte Sortis pululan ingnint
Inquõnes expediet Justa & Oportunitate Negotii excipiet, Solucionem
Summe quid cui et a quo provenerit iniunget Trõs Jpiget, rigores
annectet, Bonificaõnem omni modo Pti iniuriate adinvenit, Partes
in Omnibus et singulis Circumstantiis nihil intactum et inexcussum
relinquendo pro Exigentia legis Justitie Trii ac documentor finali-
ter deinde et discucabit, ac modo habitus cuius Officii decisioni Ptes
parere et judicatum pati sub Pena Bnis illo in Trõ Condnis super
Pte contravenientes Publicanda debebunt ac tenebuntur Tuta Pena Sc
ptem marcar Dott parti per Ptem compensanda, Judicio autem suo qz
medium in instanti sub rigore ex Regio Pnlium extendendo Solvenda
Pro quo Trõ Condnis Pti Cit recipiam formandi autoratum et utrig
Pbus quos voluerint adeitare liãtum erit ad citandi vero sub rigore
supradcto comparere et judicatum pati obstringuntur D & V.

10 Inter GG Franciscum Cyprianelli et Rosaliam de Wadrathowskie primi de G
Davidi Lisowskii 2do ad jdem voti invicem Conges dctis per maritum suo
et Contis suae mõe pltr, GG Paulum Karwowskii et mariannam de Wadra
towskie invicem Conges Cit per maritum suo et Contis suae mõe pltr
GAnastasiam Wadratowska Virginem in nuptam Cit pltr, G Franciscam
Wadratowska itid Virginem in nuptam Cit per GPaulum Karwowski
Controversiis Partium exauditis Judm decidendo Cionem Pti Actr &c
ad jdem Judm edit Quoniam Causa jdem in veterata suo
in Judicio promoveatur Provide Judm Dilãonem Communicãonis Di-
cumentor ad jdem legis Pti utrig pro sequenti Judicior sor Cadentia
est alternata in Raiazi celebranda dat et concedit &c.

11 Inter GBartholomeum Szathowskii actr et Citt pltr, GG albertum de Jawor
ciscum Robertum et Joannem de Nicolai filios Patres inter se
Patruales Bronowskie Ord et actr per eum GAlbertum Bronowski
suo et suprascriptorum Cit et actr mõe pltr ac inscriptum Pltes GG
martinum et Albertum Joszczyckie citt et actr per G martinum Jo
szczyckii suo et Patris sui mõe pltr, GG Hiacinthum Worowski
et Cunegundim Bronowska Conges Cit et actr per maritum suo et
Contis suae mõe pltr, comparentes Judm ad cõnem Pti
ab invicem suum ad Judm editas deinde Controversiis Pti
dictis exauditis Quoniam anterior Condescensio per dictum Judicium
ad Bona Tychi assignata suum non est sortita Effectum Provide in
Ordine Effectuationis Eius & Decreti recepiam Iteratam Conde
scensionem ad Fundum Pti Tychi Judicii sui unius Suo vel absentia non obstante
adivenit Quod Judm captato tempore juxta tempestiva audiãone
tractus Ptium semper condecendum condescensus Respondentis deinde
cumentor sui in Judicio per dictum manu conscripta prius Justo per
Pti circa Communicãonem hac in Causa comportãonem tum alios

in fol

impost conquirendor subsequendam demandabit, decimum anterius
Judicii sui anni 1788mi inter modernas Ptes inuncta Condnis pmul
gatum in toto exequetur, Transactiones resolvet, Processum cognoscet,
Trnos effiget rigores annectet Ptes in Omnibus et singulis Pretensio
nibus nihil intactis et intactis relinquendo pro Exigentia legis Justi
tiæ Trnos ac Documentor Ptium finaliter decidet & judicabit ac mo=
derabitur Cuius Judicii Decisioni Ptes parere et judicatum pati sub
Pena Ptis illo in Trno Condnis super Pte contravenient Publicanda
debebunt ac tenebuntur Luit a Pena Septem marcar Pte Pi pertem
compensanda Judicio autem suo per medium sub rigore ex Registro
Peratium extendendo in instanti Solvenda Pro quo Condnis Trno Ptes quos
solverint et negotium poposcerint adirent adiitandi sub rigore supradco
comparere et judicato subesse obstringuntur D P V.

Ff Joannem Antonium bini nis Parentem, Paulum Ignatium et Theresiam bi
ginem innuptam filios et filiam Coelebes cdti et Cti per Illmi ac Rmum
Dnum Illmi ac Rmi Dni Ep Leopolien Suffraganeum Dnum Joannem Cathanam & Philippum Verzeck
et Rosaliam & Mathiæ Cominelli Korzybskie Comites ac Eadæ maiores
cdti et dti per Rosam Ff Leminskie et Wrzesch suis Curatum et alium
cdti et dti nibus pltis Ff Antoninam & Simonis Korzybski Relic
tam Conjugem Viduam Matrem Bartholomæum Albertum Josephum
Marianam Josephatam Filios et Filias Korzybskie cdti et fidei
entes pertendr Ff Bartholomæum Korzybski suo Matris Fratrum
et Sororum suor mne pltis, Controversiis Ptium examinatis Judm Cionis Ptium
sumum ad Judm edita & decidendo Leoniam anteinus decimum Judicii sui
inuncta Condnis ob subsecuta Fata & Simonis Korzybski suum non est
sortitus in Effectum Proinde in Ordine Executionis Eiusq Decimi necessari
am esse Curam Ff Curatoris Ptium Pl adq unius absentia non obstante
ad Fundum Dni Rogalin Judicis conducendor adinvenit Quod Officium
salutans Illustrem Dnum Pl adq captato tempore Judicia de adventu sui
item pestive faciendo Avisatione mutuo Ptium sumptu conducendus et
condescensurus Comportationem quidvis Documentor Causam proq com
centium ac Ed Communicationem per utramq Ptem subsequend demen
dabit quibus comparatis et discussis de Ademptione agror Pratorum
hortor Arcad nec non de Juniis Damnis ac vicissitiis et quibusvis
Ptium Pretensionibus inquiret investigabit Inquitiones expediet Justa
et Calculum sidebebuntes exhipiet, Exdivisionem peraget, anteinus decimum
in toto exequetur Ptis q in Omnibus et singulis Pretensionibus
Michel intactis et intactis relinquendo pro Exigentia legis Justitiæ Trnos
ac Documentor finaliter decidet et discussicabit et moderabitur Cuius
Decisioni Ptes parere et acquiescere judicatumq pati sub Pena
Ptis illo in Trno Condnis super Pte contravenient Publicanda debebunt
Luita Pena Septem Marcar Pte Pi pertem compensanda Judicio suo totiq
ab intraq Pte solvenda Pro quo Condnis Trno Ptes quos solverint et negotium
poposcerint adirent adiitandi sub rigore supradco comparere tenebuntur D P V.

Actum in Stanisław in Terminis Comburs Trib. Loc. Dist. Stanisław simul et Raiążnia unacum Capitulo ave antecid. Causar. Feria 6 pt Fm S. Lucæ Evangelistæ Pruina videlicet die 24 mensis 8bris Anno Domini 1783 Celebratis.

19. Inter GG Stanislaum Zdziarski et Catharinam Wolska invicem Conjugatos per maritum suum et Curis suæ mæ pltr G Petrum Dobski Cit pltr G Stanislaum Wolski Citt pltr G Paulum Wolski Citt pltr Judm decidendo Trum per antrius decrum Judicii sui conservatum Statutt Quatenus Pri in Satisfactionem Gnnissi decreti Documenta per Summarie conscripta sibi ab invicem communicarent idq in instanti siquidem in Satisfactionem Sententiæ Judicii sui Pars Actr Documenta Summarie comprehensa Pri Citt communicavit et se super reali Communicaonem ad Justum duxit Promde admittibilit Gl Compulsationem juratoriam in Eam Juti Rotham: put Omnia et Singula Documenta Causam Gnnt concernentia Pri Citti communicavit et put nihil in Gjudm celavit adinventa addatur mihi Jus ad pnunciand Juti Rotham idq in instanti. Prostitit hocce Justum G Stanislaus Zdziarski Actr suo ac Curis suæ nine Jure vers Pars Citi in sequæ Judiciis suis ex alternata in Raiąż celebrandum Sessionem Offerentiam sui civilia Resolutionem Causæ renebetur et Causam mente legis in Eisq Judiciis in Raiąż resolvendam declarat Gl Et Caq pli Actr

20 Inter GG Franciscum Parentem Antonium Albertum et Hedvigim Filios et Filiam Mączyńskie Actos et Citt per G Franciscum Mączyński Parentem suo et Filiorum ac Filiæ suar nine pltr G Joannem Gąsiorowski Citt et Actt pltr G Teresiam Gąsiorowski Citt per Eumq G Joannem Gąsiorowski Fratrem natu majorem germanum Et quoniam GG Thomas et Gabriel Korzybscy Citt Gnnt in Trio disparent et se condemnare permittunt Proinde super Eisq Citi disparen ratione Prescriptionis fundi Pretensionem dandi q separatim ex Sorte Pti Czerwonki per Citos possessa Proventibus calculandis aliasq Circumstantiam Trio comprehendas permittitur Condemnatio quæ deservatur additus et remittitur, cum Comparen suspenditur Causa presens ad Trium ex remissione sive adcione intidentem et reservatus Trios

Publicatum

21 Inter G Joannem Gąsiorowski Actr et Citt pltr G Joannem Cywinski Citt et Actr pltr G Mathiam Cywinski Citt et Actr pltr G Paulum Zbyszewski dictum Prandza Citt et Actr per G Valentinum Szczeszewski G Mathiam Chyczewski Citt per Eumq Judm Contestes suos Pstes exanditis Trios Edq Pties sibi ab invicem ad Gnnt Judm editas Quoniam Causa Gnnt facti sine Juramentis decidi nequit Proinde necessariam esse Juramentum per utramq Pten ad Sententia Quad Modum et Trios q sequæ Judiciis suis Sententia ex alternata in Raiąż celebranda expedienq Judm censet Gl.

Inter GG Lucam

GG Lucam Guthowski et Franciscam Chądzyńska Conges Acti pttr, G Joannem Chądzyński Citt et Judicem per G Josephum Pepłowski Licet quid G Petrus Chądzyński Acti presenti in Judicio disparet Cum tamen plenarie Constet Trinis Condemnationibus prima quid hic in Pretlio Fra 5 ante Festum S Martini Pontifi. videlicet die 9 Xbris Ao 1781 altera ibid Fra 5 pt Festa Solennia Sacri Pentecosten videlicet die 23 mensis Maji Ao pte elapso 1782 tertia item hic in Pondus Fra 6 pt Festum Purificationis gloriosae videlicet die 2da mensis Februarii Ao Instanti omnibus exacte GG Guthowskich Coniugum super G Petro Chądzyński Citi nunc disparente obtentis et publicatis convictum esse debetur Proinde non attenta Eiusdem G Petri Chądzyńskiego Contumacia Pti Acti negotium inducere mandat in inductione negotii Judex Citorem Pris acti Pti Citi respective Solutionis Summae totalis scilicet Bonis Paternis et Maternis G Franciscam de Chądzyn Guthowską actricem ad proportionem G Barbarae Chądzyńskiej G Stanislai Siemiątkowski Conthis alterius Sponsi Eam respicien ac decernendo Pronat in Substitionem Processus Citandi audiendo Controversiis inductis examinandis Quorum Judicio suo deducitur ob G Stanislaum Chądzyńskiego cum ob G Catharinam Chądzyńską GG Petrum nunc Citi disparen Barbaram G Franciski Siemiątkowski, Franciscam G Lucae Guthowski Conthes filium et filiam ad proficiscendum Eiusdem Substantiam in Bonis Chądzyno Kruszewskich de cedendo religuisse sub secutis Eiusdem G Stanislai Chądzyńskiego Patris G Petrum Chądzyńskiego G Barbarae Chądzyńskiej G Benedicti Siemiątkowski Conthi Sponsi sue attestante Quietatione Coram actis Oeconomicis Plocensibus Sabbo Jpso die Festi S Petri in Vinculis videlicet die 1ma mensis Augusti 1792 Ao per Eandem G de Chądzyńskiego Siemiątkowską in Primam Eiusdem G Petri Chądzyńskiego recognita Summam Trecentorum Florenorum in vim Dotis de Bonis Paternis et Maternis pro solvisse GG vero Guthowskie ad proportionem primae Sponsi Solutionem Dotis pretendisse, Proinde attenta Omissa Quietatione statuit Judex quatenus G Petrus Chądzyński Citus Sortis in Bonis Chądzyno Hereditariis quidem G Joannes Chądzyński Obligationis Possessor per Mandatum hic in Pondus Fra 2 pt Festum S Lucae Evangelistae a Jure suo ob concurrentiam Creditorum recessitis Summam Trecentorum Florenorum ad proportionem Summae per G de Chądzyńskiego Siemiątkowską Levatae una cum Provisione ab actu initi Matrimonii non excedendo tamen Summam Originalem et quid Summam Originalem pro via Locationis in Bonis Mundis, iam vero Provisionalem ad Manus Pris acti hinc pro Fera 2 pte Festum Natalis S Joannis Baptistae Ao futuro 1793 venturo Coram Officio et Actis Oeconomicis Plocensibus sub Pena Florenorum in Casu Contravencionis circa Mandatum faciendi Publicanda Solvat et realiter exmerceat Quita Pena Septem Marcarum Pol Pti in Primo et sub Rigore Supra Scripti Judicii sui toties in instanti Fra ti Juris Solvendo nihilominus in Solutionem Jam ac declarata Trinarum Judicialis Solutionis Dotis sue in Judicio

Archiwum Państwowe w Płocku

Condemnationem idem Cito pro qualib et solvat pstenam duplic
Quatuordecim Mercard Pod Pti in Trno quo supra Judicio vero sico
per medium in instanti sub rigore ex Regno Penalium extendend.
Decreti presentis Vigore.

17 Inter GG Franciscum Nicolaum et Joannem Starczewskie fratres inter se germanos
Acta per Eosq GG Franciscum et Nicolaum fratres ratu majores suo etq
Joannis natu minoris mte pltr, GG Joannem et Feboroniam GGaspari
Krzytowski, Mariannam Gmatthei Korzybski Comites Brudzinskie
fratrem et sorores inter se patruales ac Eorumet maritos Citt et Judi
centes per GG Joannem Brudzinski et Gaspar Krzytowski suos et
suprascr Citos mibus pltr Controversiis Ptium exandris Judm
decidendo Trnum Ptis acta ad idem Judm instituerunt Quoniam Causa
gotem inveterata suo in judicio promovetur Proinde necessarium esse Com
municationem Documentor ad Gverum legis per utramq Ptem pro se
quenti Judicior suor Cadentia ex alternata in Rarigi celebrand
subsequend Judm determinat Fl

18 Inter GG Paulem Josephum Mattheum Gregorium Juliannam Gertrudem Virgines in nupt tum
Ursulam GJoannis Brzeski Comitem Cywinskie acta per Paulum Cyam ducem
11 et Filiastror ac Filiastror suor nre pltr GGalbertum Constantinum Josephum
et agnethem GBartholomei Cadomski Magdalenam GJacobi Kurowoskiss
sortes Brudzinskie ac Eor maritos acta per Constantinum Brudzinski
rio fratrum et Sord ac socior nre pltr, et GG Hedvigim GPauli Cywin
skii margarettam itid GJacobi Cywinskii Mariannam Gmatthei Zak
welii, Cunegundim GGregorii Nadratowskii Comites Goszczynskie ac
Eard maritos Citos et Judices per Eosdem maritos suos et suprascr Con
tium mibus pltr, GGabrielem Goszczynskii Cito pltr, Trno utro
ad inventa Scribar Causam prosequi jubet, in Prosequendo Controversi
is Ptium exandis Quoniam Pars acta GGabrielem Goszczynskii
et Comportatione Citus resignationis sortis pte ex GGaspar Goszczyn
steinem successive in Bonis Goszczyno gorne sitis suum ad Jud
amovenit Proinde Jud statuit Quatenus idem GGabriel Goszczynski
prime sortis successive Jurisquesitor contractum resignationum
comportet id in instantanee Et quoniam altedictus GGoszczynski con
tractum resignationum de data Eius in Stodes die 23 Julii Ao 1782 Inde
GG Cunegundm Goszczynska et Gregorium Nadratowski Conges Mariannam Gma
thei Zalewski, Hedvigim GPauli Cywinski margarettam itid GJacobi Cywin
skii Comites Goszczynskie ac Eard maritos ab una et Dmo GGabrielem Goszczyn
skii Jurisquesitorem pte ab altera intuitu resignationis sortis post GGaspar
Goszczynskii jure successivo devolutae et in Bonis Goszczyno gorne et
Karpcino sitis pro Summa Septingentor viginti Flor Pol conscriptum
et manibus contrahentium subscriptum actis Crey Sabbato die 4 in Vigilia
Festi S Jacobi Apli scilicet die Vigesima quarta Julii Ao lo de proximo
Pres roboratum reponit Proinde in Jurisdictionis Satisfactionis ad inventa
Scribas pro ese mandat in procedendo Siquidem GG Paulus Patrum
Gregorius Josephus Matheus, Gertrudis Magdalena Ursula GJoannis

Brzeski Julianna Virgo nupta filiastri et filiastre ab alberti filii et
filiæ Cywinscy atq; Constantinus **Albertus** Josephus agnati Gadomscki ma
gdalena Jacobi Karwowskj Consortes Brudzinscy quæ marianna Cywinska et
Antonii Brudzinscki Congnum filii et filiæ Sororii et sororinæ modernj Actores
Documentis in præsentiarum ad Competentiam attinentibus sui non tantum Instrumento
nuptiali inter Jacobum de Zawidzkie ab Matthia Cywinscki Conthorn
felicitatis Viduam matrem, albertum et Paulum filios Cywinscie ab una et
Jasparum Goszczynscki Pte ab altera dotem assignando ac Bonis
paternis et maternis post Mariannam Cywinska filiam et Sororem
die 28 aprilis Ao 1768 in Bonis Cywino krayki conscra et
subscra sed etiam et inscriptione coram actis Cry Plocz Fab Anno festi die S
Lucie Virginis et martyris Ao 1765 perod Jasparum Goszczynscki sterilitter
decidentem maritum in rem ob Marianna Cywinska ob Matthia Cy
winscki et Catharinæ Zawidzka Congnum [illegible] filiæ Eius Jasparj Goszczyn
scki Contis super Summam Quadringentor Tynf rata Eamq Mariannam
Cywinska Jasperi Goszczynscki Conthorn filii summa inscripta demonstra
tus a Jacobo Matthia Cywinscki et Catharina Zawidzka Conjugibus sterili
per decessum tum Paulum Superstitem, albertum Mariannam, Antonii
Brudzinscki Conthorn binos filios et binas filias procreasse a Jacobo vero
alberto Cywinscki Gregorium Josephum Matheum Ignatium Gertrudem
magdalenam Juliannam, Jam vero a Marianna Cywinska
ob Antonii Brudzinscki Conthe Constantinum albertum Josephum
agnathem Gadomscki Magdalenam Jacobi Karwowscki modernos
comparentes tam ex obligationem Testamenti ob Mariannæ de
Cywinscie Goszczynska domine inscriptitiæ quam Citatorij Mandati
et Contractus supra comportati Venditorii derivasse probant, Proinde
tirca Paulo Cywinscki Patruo et sterilitter decedentis Jacobi Goszczyn
ska Fratre germano tum Successibus ab alberto altero Fratre germano
Cywinscie procedentibus tum et Successibus Brudzinscianis ex Jo
marianna Cywinska Antonii Brudzinscki Conthe derivantibus pro Com
petentibus actoribus agnitis Judm Pti Citatæ respondere mandat in
respondendo ulterioribus Ptium Controversiis exandichi Judm
Civem Ptis acta p Solutione Summæ Quadringentor Tynf perod Ja
sparj Goszczynscki sterilitter vita functum olim Mariannæ Cywin
ska Conti sub modernis actor Sororj germanæ et Amitæ in Bonis Goszczyn
gorne et Karpcino inscriptæ et per Jasparem Goszczynscki Eius de
Sortis Jurisquesitorem Contractu venditionis ad pacificandum ea assum
ptæ Pti Acta ad posens Judm edicti decidendo Quoniam ex documentis
suo in judicio repositis competenter olim Jacobo Jasparj Goszczynscki Sortis
sub in Bonis Goszczyno gorne et Karpcino hæredem sterilitter decas
sum olim Jacobæ Mariannæ Cywinska inscriptionem
superius de actu exaratam Summam Quadringentor Tynf in Re
compensam dotis Ducentor Tynf post Eam levatæ singulis debitas pecuniasse

Eandemq̃ g Martiannam de Cywinskie Goszczynska dispositione ultimaria
sub dè 28 Martii Ao 1782 in Bonis Cywiny Condita Summam Omissam cum
aliis rebus suis mobilibus modernis emparantibus et directis Succombus dispo
sisse, insuper per Citatos gg Goszczynskie cum suis Mantis pt Stzibicz Dobi
linsq̃ g Gaspari Goszczynski Sortis successive anteactas hereditas Sum
pdictam per Contractum Resignationum gg Gabrieli Goszczynski modernis Juris qui
sitoribus ad deportandum Precommissise et circa Juisquesitorem ex Condicta
gtio reliquisse Quo circa attento pmisso Contractu Resignationis tum et In
scriptione ac dispositione ultimaria consideratis Summam altedictam
Quadringenter Tymq̃ et quidq̃ pro Capitibus masculis binis videlicet gno
Paulo Cywinski Patruo Centum Triginta Trium Tymq̃ et Sextarium unum
Successoribus a g Alberto Cywinski procedentibus similem Summam
Centum Triginta trium Tymq̃ et Sextarium unum, Jam autem pro Succ
soribus ex Femello Capite videlicet gna Marianna de Cywinskie Brudzien
ska Sorore germana procedentibus itidem Summam Centum Triginta trium
et Sextarium unum Judm competere debere judicat iniungendo Quate
nus g Gabriel Goszczynski Sortis Successive pt dn gna Susanam Go
szczynski Juisquesitor ex rexa supra cti Contractus venditionis per se
comportati Summas altedictas ex Summa Originali Quadringenta
Tymq̃ videlicet gno Paulo Goszczynski Patruo Summam Centum Triginta
trium Tymq̃ et Sextarium unum ad manus Succdis g Alberti Cywinski
pro via locatione per Patruum providenda similem Summam Centum Tri
ginta Trium Tymq̃ et sextarium unum Jam autem Successoribus ad
g Mariannam de Cywinskie Brudzienska siquidem g Constantinum
Brudzinski Pessionem Portionum suarum gg Agnetha g Bartholomæi
Gedomski, Magdalena g Jacobi Karwowski Contubus Sororibus germa
nis Coram Offo et actis Crey Ploz die 4 pt In S Andreæ delata
silicet die 19na mensis Junii Ao pæ elapso 1782 sibi rñtam reposit
g Constantino tres Portiones pro se et ex jure quæ sibi ex Summa Cen
tum Triginta Trium Tymq̃ et Sextarii unius gg vero Alberto et Josepho
reliquum ad manus gnor Brudzinskich cum provisione per quinque
a Centum computanda pro binis Annis ad Trium pfixo Solutionis
debita in et pro Vigilia Festi natalis S Joannis Bptæ in Ao festum
1784 incidenti Coram Offo et actis Crey Ploz sub pœna Baonis
circa mãonem faciendi distinctum Publicanda solvat et sol
ver enumeret Quita pœna Septem marcar Pol pro In Dño Jo
tionis pfixo et sub rigore Eodm Judicio suo per medium in fo
stanti praxi Juris Solvenda D.O.

19 Inter gg Laurentium Drozdowski et Hedwigim Ubyszowna acta per man
tum suo et Curis suæ nõe pars g Baniscum Ubysz ad effe
ctum pars Melchiorem Miecznicki Comparentes et eorum jud

contro vertentes quad Ptium Controversiis inductis exaudiri Judm
Cionem Ptis acti Pti Cti respte Extraditionis rei mobilium ac Inventarii Jacti
de g Casimiri Ubysz acti Contis Parentis derelicti Regestro Ao 1758 die 12
maji in Dramino per ad Eleonoram de Drozdowskie Ubyszowa acti
matrem consco Actis Cres Plocen Ord Ao Da 2 ante Fm S Bartholo
mei Apli oblatuato comprobato comprehensa eidi deindendo Contro
versiis Ptium inductis Quoniam Comparens Citti mãonem in Radząża
2 pt Fm Sua et Judicii duae Dimitatis ac posey per Citi contra moderno
acti interpositam contestando deperditam Quietãonem manualem
delisq rebus per ad Gnam Eleonoram de Drozdowskie Ubyszowa dat sepo
nit et eo nñe juratoriam per suum Principalem comprobãonem ex=
plendam offert Proinde comprobet idem g Franciscus Ubysz actus
Put rei ac Inventarii post obitum Gnũ Casimirum Ubysz derelic
ta Regestro supra exarato specificata per gpũ accepta olim
Generosa Eleonora de Drozdowskie Ubyszowa acti matri Do
nificavit, et Quietationem de eisdem Causa quosdam de=
perdidit idq in sequentibus Judiciis suis ex alternata
in Radząż celebrandis, Post quam Comprobationem subsecutam
vel non Judicium decernet quod Juris erit Fiat.

Per gg Matheum Brudzinski et Rosaliam de Krasnowskie in vicem Conjugales acti et cti per Eumq maritum suum et Contis suae mãe pltes g Magda
lenam Brudzinska virginem innuptam acti per Eumq g Matheum
Brudzinski gg Paulum Parcatem agnethem et Barbaram Ilias Ubysiendie
Petrum Sieklucki et Martinum Madawski Citti et Actt per Eosq gg Paulum
Ubysiendi et Martinum Madawski suis et aliorum Citti et Actt mãbus
pltes g Catharinam de Lazowskie Eiusq g Pauli Ubysiendi Contem Citti
per maritum, g Rosaliam Ubysiendia virginem acti per Eumq g Laurentium Krasnowski Citti et Judicientem pars g Matheum Brudzinski Gnam
Annam Madawska g Petri Sieklucki Contem acti per g Martinum Ma=
dawski Controversiis Ptium exauditis Cliones Ptium suarum ad Judm eidi
deindendo Quoniam Causa Joseus sine Condne deindi requit, Proin
de necessariam esse Condnem ad Fundum Pti Brzesie Judicii sciunt
gg Camerar Ptium Plocen captato tempore conducendi advenerit, Quod
Judm sive offm Camerle quia tempestivae Avisãone de adventu sui facta
unius duae absentia non obstante mutuo Ptium sumptu conducen
sus ante omnia Comportãonem Documentor et Communicãonem Ord
Sortem dictam Malomaszczyzna Eius deantium quia Comprobãone
juratoria a quo interierit demandabit, quibus comportatis de adem
ptione fundor arcar Pgator hortor tum damnis Juriis Cum=
chrg Pretensionibus Fundi inquiret investigabit, Inquiones expedi
et et quodi Fundi adempti fuerint extunc ann Jando calculo

restituendor declarabit, Justa ubi necesse erit excipiet, Sdzorem Summar si debebuntur decernet, rigores annectet, Pdnas ubi necesse erit infligabit, Satisfactionem omnimodam cui et a quo competierit ostendet sententiabit, Ptes, in omnibus et singulis Pretensionibus nihil intactum et irresolutum relinquendo, pro exigentia legis Justitiæ Trnæ ac documentor finalites decidet dijudicabit et moderabitur, cuius decisioni Ptes parere et acquiescere judicatum pati sub Pena Bnis illo in Trno Condnis super Pte contravenientes publicanda debebunt, Lita Pena septem Marcar Pdi Pti per Ptem compensanda Judicio seu tribu abutraq Pte solvenda Pro quo Condnis Trno Ptes quos voluerint et negotium prosequi sunt adituri adeundi cum Potestate permandi seipsos autorator comparere tenebuntur D.P.C.

21. Inter GG Laurentium Drozdowski et Hedwigim Ubyszowna Conjuges actas pro Mantum suo et Curis sue mre plis, Dnum Albertum Ubyszowski Canonicum Collegiatæ Ploen Citt per GG Josephum Lerowski, GG Franciscum Patruum Catharinam, G Francisci Olszewski Conthoralem filiastram Ubysze ac Eund Golszewski Matrem Citos per Eund G Jacobum Olszewski suo et supra scor Citr mre plis, Fundum Cionem Pdis actor Pti Citt rspu divisionis quartæ portionis Curiæ Bonor Sabkowo una cum dando calculo tum restitutionis rer mlium ac aliar Circumstantiar ad edita decidendo Controversiis Ptium inductis exauditis necessariam esse Condnem ad Fundum Bt Sabkowo Judicii die dat GG Canonicor Trnen Ploen unius duove absentia non obstante adinvenit, quod Judex sive Offm Curiæ captato tempore facta tempestiva Avisatione mutuo Ptium Sumptus conducendum condescendendi Reproductionem documentor Causam Ptes evincendi, via Comprobationis Juramenti subsequendi demandabit, Rationem substantiæ tam mobilis quam fixæ si inde debebitur et re GG Drozdowskich exhibendi Onera liquidabit, et ad Classes proportionaliter applicabit, Calculum si inde debebitur excipiet, de desolatione vel reparatione auctis vel deperditis Inventionibus tam Rebus mlibus in quint in vestigabit, Inquisitiones si opus fuerint expediet Justa ubi necesse fuerit et a quo interent exigiet, Bonificationem cui et a quo provenient pstandam adinveniet, totam jet integram Causam pro exigentia legis et Justitiæ ad mentem Trni Pdi Artis et Mationum decidet dijudicabit et moderabitur Cuius vel quod decisioni Ptes parere et judicatum pati sub Pena Bnis illo in Trno Condescensionis super Pte contravenientes Publicanda debebunt et tenebuntur Lita Pena Simplici Quatuordecem marcar Pdi Pti per Ptem compensanda Judicio seu per medium in instanti abutraq Pte solvenda Pro quo Condnis Trno Ptes quos voluerint et Negotium prosequi sunt adituri adeundi, subsigne quo supra comparere et judicatum pati obstringuntur D.P.C.

Actor d. 21 Martii

Judex GG Pauli

Gto Paulum Karwowski et marianna Radzadowska inviam Conges acta et gesta per mantium suo et Curtis sue nme plte g Franiscam Cywinski acta exacta pnltes Controversias Prium exaudibi Judm Cionis Prium sibi ab invicem ad finem Judm edita decidendo Quoniam Causa finem fruti sine Jnguonibus decidi nequit, Proinde necessariam esse Jnguonem pnltem utramq ad Calenda Mnsis et maonem Earq Prium pro sequenti Judicii sui Cadentia ex alternata inter agit celebranda expediendam Judm anvet &c

gg martinum Charzynski et Franiscam Kwasiebowska virginem in nuptiarum Dd Josephum et Theresiam invicem Conges acta per Eumd g martinum Charzynski suo et supradcor nme plte, gg Antonium Uniezyski et Eleonoram de Guthowskie invicem Conges acta per mantium suo et Curtis sue nme plte Controversias Prium exaudibi Prium Pris acta ad finem Judm instituendo et decidendo Ptes ultro citroq reponere Jnguones suo in Judicio ductas Et quoniam Pars acta suam Jnguonem reposuit, Pars vero acta Jnguonem oppositam non eduxit Quinimo Jnguoni Pris acta se se subiicit et indicatum subsequens exposuit, Proinde satisfacere Earq Judm adnisceat et ad lectionem Einsd Jnguonis Pris acta condescendit Et quoniam sub tractu pdcq Causa supradcae Partes Complanaonem de data Einsd die 24 Mensis Aug ad presenti 1703 sub Celebraone Judicii Prium Ploc in Pdomo inter se conscriptam et manibus complanantium ac amicor subscriptam seo Judicio ad approbandum ponectam reponunt Proinde Judm Earq Complanaonem in Omnibus Einsd Complanaonis Punctis Clausulis et ligamentis approbat et ratificat Cui quidem insistendo Complanaoni Judm statuit Quatenus g Antonius Uniezyski acta summam Centum Duos quagintha Flor sopiendo quasvis Pretensiones Omnia complanaone exclusi declaratam in et pro Crno festi S Thomae Apli in Ao pnte inducti coram Jpo et Actis Civ Ploc subpena Prius in Casu Contraventionis circa maonem faciendq Publicanda ad Manus et Ruictaonem Pris acta solvat et realiter enumeret Cuita Pena Septem marcar Pol Pri in Dno Satisfactione et sub rigore Jdi Judicio suo totiq in instanti solvenda maones vero adnumeratae scriptive factae Judm cassat et annihilat Nihilq Bonae fidei Einsd g Antonii Uniezyski et Eleonore de Guthowskie Conjugis Einsd obesse debere Judm declarat &c.

ter gg agnethem de Krzybskie primi de Galbicki Physici nec 2di exact voti de Walentinowo Starczewski Felicem Conten Viduam matrem Franiscam g Fabiani Rakowski, Mar garetham Franciscum Czarnomski Comtes Filiae Starczewskie, Antonium Parentem Adamum Thomam Paulum Simonem Joannem et Domicellam Minorennes cum dd g Mariannae de Starczewskie procreatos Filios et Filiam Physicos ibidem ad petitoria gg Agnethem Starczewska Viduam et Joannem Czarnowski suis et supradcor actor nmibus pte gg Paulum Stupelecki, Martinum Karwowski et Casimirum Physicum actos pntes g Antonium Goszczycki ad pro g Josephum Lesowski g Josephum Kaminski fidi pntis

Controversiis Stium examinatis Judex deinde Ciorem Pris ad suum
ad Judm edict Quoniam Magnes de Morzybelice primi dr Galberti Zby
wenthi Dni exceptoli dr Valentini Starczewski Relicta Schorer Vidua
huc et Succor cum dr Valentino Starczewski peremptor ad presens Compa
rentium per Manorem sub alta Pna 4 pt dm Jubilate prox Julicet die 9 Mensis
Maji Ao 1782 Gr Antonius Gorscicki Quotam Septem Aureor Hungr Paulo Sla
pecki Quotam Quatuor Aureor Hungr Martino Karwowski Quotam Octodecem
Flor Pol Josepho Kaminski Quotam similem Octodecem Florenorum Pol
Casimiro Zbysienski etiq Quotam Octodecem Flor Pol ab Odr dr Valenti
no Starczewski marito Eius Quotas ad compactum verbale accomodatas
esse Coram actis Czey Skwy factam obiit ex quibus Ea dr Manores expecti
ad presens perdenclictam citatis et quid Gr Paulus Skupecki primam Quo
tem Quatuor Aureor Hungr Martinus Karwowski suam Quotam
Octodecem Flor Pol tum et Casimirus Zbysienski similem Quotam
Octodecem Flor Pol suo reali debito iudlr agnoscunt et Solu
tionem Eadem quique ex Pna sui offerunt Proinde Judex statuit Quate
nus supradicti Odi altedictas Quotas ut pote Gr Paulus Skupecki
Quotam Quatuor Aureor Hungr tum Gr Martinus Karwowski et Casi
mirus Zbysienski per Quotam Octodecem Flor Pol dr Valentino Star
czewski debitas in Ao futuro 1784 incidenti Coram Officio etalis Czey
Skwy sub Pena Bris in Casu Contraventionis casca Manorem faciendo
di Stinctim Publicanda pro ea Quotas Eadem providenda Securitate Succes
sibus Starczevianis ibi citra Provisionem solvant et realiter enumerent
Siquidem vero Gr Josephus Kaminski ex Concitatis Quotam suam octode
cem Flor Pol dr Valentino Starczewski debitam esse non agnovit et ad Eva
sionem juratoriam sese habuit Proinde Eodem Gr Kaminski uti cuique Fide
Admissibili adinvento in Eam Evasionis Rotham Juramenti put Juris
sam Quotam Octodecem Flor Pol ab dr Valentino Starczewski non acco
modaverat nec Eandem Succoribus Starczevianis ad restituendum tenetur et
addictus mihi ad pronunciand. Et quoniam idem Gr Kaminski Rotha put
supra evasit Proinde attenta Eius Evasione Judex a Solutione Eiusdem
Quotae per Ptem actricem extensa Eundem Gr Kaminski liberum fait et pronunciat
Quo vero respicit recursivam Quotam Septem Aureor Hungr Eadem Manore
ratam a Gr Antonio Gorscicki ac ei debitam put in simul cum aliis ab
actis obicitur Quoniam Comparens ab Eodem Gr Antonio Gorscicki pro fassum
manu ab olim Gr Valentino Starczewski non concreditam esse infert
et Eundem suum Principalem in futura Cadentia evadendi contestatur Pro
inde Judex statuit Quatenus idem Gr Antonius Gorscicki qua supervivens
simili Rotha put supra pro futura Cadentia ex allimata in Rangi
celebranda evadat potest quam subscriptam Evasionem vel non Judex
decernet quod Juris et Justitiae erit H. Feria 6ta p Vigilia Fest. Natalis Sanctis
simi Baptistae.

25 Inter Illum ad modum Andream Josephum Tyszanowski Praetorem Babo szewicy ad pos

Josephum Lososwski inferiũm Ptẽm GG Zaviscum Strzeszkii Bl Zacroinense
Carolum Petrum et Joannem Brzeskie Citt per G Valentinum Strzeszkii GG
Stanislaum Zelkodi et Constantiam de Małowieskie invicem Congg Citt pelsma
thum Lisowski GG Paulum Zbysinski Petrum Sichluski matrimum Mata
wski Citt et Judices per G Paulum Zbysinski GG Jacobum et Valentinum
Radwanskie pertinge G Valentinum Radwanski suo et Patris sui mẽ pter
Gabrielem Silvestri Citt per G Mathiam Starczewski G Michaelem Rapadi
ski pertinge Licet quidem GG Thomas Joannes et Franciscus Reginscy
Citti Generi in Prio disparent et Compariționem non inscribunt cum ta-
men Summario Processu rempe Finis Condemnãonibus prima quidem
hic in Stanbo Fra 6 pt Fta Solemnia Sacri Pentecosten videlicet die 24
mensis Maji Altera vero in Rawicz Fra 2pt Fm Omnium Sanctor
videlicet die 4ta Mensis Julii ao elapso 1702 tertia quoq hic
in Stanbo Fra 5 pt Fm Purificãonis Gloriosæ videlicet die 6 Mensis Februarii
Ao pte omnibus in Judicio suo expte acti super Citt nunc disparenti
bus respectu non Solutionis Decimæ exactionis Brzeskæ Ecclesiæ Baboszewiczensis
proviciæ obtentis et Publicatis convicti esse deducuntur Prout
de non attenta Contumacia Edicti GG Regentschi Prii acti negotium Judi-
cium inducere mandat in Inductione negotii Cõnem Prii acti Pri Citt ad panas
decem mille Condnis ad Bona Brzeskæ parata Condemnãones re-
spectu Solutionis Decimæ Ecclesiæ Baboszewiczensis provinciæ edicti decidendo
Controversiis Prium inductis exauditis Quoniam anterior Condemnã-
tio per Decem Judicii sui ad Bona Brzeskæ assignata nem non
est sorteta Effectum Hac in Ordine Effectuãonis Lis sq decreti
necessariam esse iterata Condnem ad Fundum Bl Brzeskæ Judicii
sui seu GG Camerar Prium Plocensium absentia non obstante
adivenit Quod Judicium sive Officium Castrense captato tempore pria
de Adventu tempestive faciendæ Avisãone mutuo Prium Sumptus Con-
ductum conducendi Compertãonem Decem enter pria Comproba
tione juratoria subsequendam per quem interest demandabit
decima pars Bonorum potentia quanta pendi debet extinguiret invasigabit
Inquãones si Opus fuerit expediet Bona in Sublãonem Processus
decernet Decretum anteriores in toto exequetur totamq et integram
Causam pro Exigentia Legis Justitiæ ac Decem enter decidet divi-
dicabit et moderabitur Cuius Decisioni Prium parere et judi
catum pati sub Pœna Prius illo in Prio Condnis super Pte antraden
te Publicanda debebunt et tenebuntur Quita Pœna Simplici Quatuor-
decem marcarum Pti Prius pertem compensanda Judicio suo per medium ab
utraq Pte in instanti solvenda Pro qua Condnis Prio Heredes Bl Brze
skæ Pedinum Capitulum Cathedr Plocen tum Prium utraq quos voluerint
et negotium proposuerit adituri adstandi sub rigore quo supra com-
parere et judicatum pati obstringuntur D V. gore

26. Inter GG Joannem Gadomski et Marianna Karwowska in vicem Conges ad
per maritum suo et Contis suis nme pltr, GG Ignatium Gadomski et Juli
annam de Sakowskie [illegible] primi de Galberti
Skarzynski 2di ad pens vcti in vicem Conges Victricum et Matrem
Joannem Skarzynski minorennem filium et Privignum eid per Anna
G Ignatium Gadomski suo et suprascor Cidor nme pltr, Judm Cis nem Pio
ad Pti Cid respte Solutionis Summe Quadringentor Octuaginta
Flor Pold cum Provisione provenien editam decidendo Controversiis
Rium inductis exauditis Quoniam Judicio suo deducitur G Thomam Star
czewski de Pauli Filium GG Joanni Gadomski et Marianne Karwowska
Conjugibus moderno acto contractu Obligatorio Anno 1769 Ao die 12
mensis Julii in Rosochowo datuario Sotes suas in Bonis Starczewo
Chomentki in Summa Quadringentor Octuaginta Flor Pold de manibus
GG Judi et Joannis Karwowski ick G Gadomska Actricis Fratrum
germanor in vim dotis levatis in vadiatione, Eosq; GG Gadomski Conges
in Possessione ad annum 1776 extorsit Eoq; Ao 1776 Eunq; G Thomam
Starczewski jpditam Sotem in Bonis Starczewo sitam Galberto Skar
zynski Cid marito et Parenti abresignasse Possessionem Eosq; actores
privasse Summam tamen non persolvisse, exinde actis pro Solutione
prima Summe cum Provisione Senem ad Judm litem movisse
Jtaq; Eundem litis Galbertum Skarzynski am G Joanne Gadomski
moderno acto Complanationem 1781 Ao hic in Plonsko die 24 Mens
Julii contexisse Eademq; Complanatione Summam Quadringentor Octua
ginta Flor Pol in Obligatione Agror in Bonis Starczewo sitor extan
G Mariannam de Karwowskie Gadomska in vim dotis concernen persolvis
approbasse rentamen nexui Eiusq; Complanationis satisfecisse
Quocirca Judm [illegible] attentis productis circumstantiis in ostendo
Juris Complanationi statuit Quatenus Cid Summam pretd Sam
Quadringentor Octuaginta Flor Pol cum Provisione ad Anno 1776 per dem
a Centum numeranda ex quidem Originalem pcia locatione "in Bonis mundis"
vel si opus fuerit renda Cessione, Jam vero Provisionalem ad manus
actor in et pro Crio restit dattis S Joannis Bpte Ao futuro 1784 Ju
dentis Coram actis Coram Plocen sub Pena Prus in Casu Contraventionis
circa Mationem faciend Publicanda solvat, Lucta Pena Septem Mar
car Pold Spi in Imo et sub rigore supra scto Judicio suo totidem in Jn
stanti tradi Juris solvenda D P V.

Actum in Plonsko in Domibus Combus Tribus Plocen districtu
cum Plocensensis simul et Rawiczen una cum Continuatione
antecessor Canc ad Sabbo pt Dm Lucae Evangelistam pro
silient die 25 Mensis Octobris Ao 1783 Celebratis

27 Inter GG Rosaliam Gmathiae Dobrski, Mariannam Gantkowski Girzynski Comites Dobrskie

Eadem G Mar

Eadq maritos Acti per maritos suos et Contum suad mibus pltr, GG Antonium Patrunum et Cunegundim Strachocka invicem Conges Rudowskie Josephum Filiastrum et Annam itiq Strachocka in vicem Conges Rudowskie per G Melchirem Mieczynski in sed Pltum GG Catharinam de Zalusckie primi ad G Mathei Dobrski ad gens ordi Dni G Michaelis Zaremba Contem seu utrosq Conges ad audiendum GG Dobrskich et Gizynskich Citt per G Matthiam Starczewski mfer Pltum Judm Citationes binas Privatas Pri Citt pro Comparitione documentor Nobr Bonor Ciciensk et Lempickie ennelcantium dil deciendo Controversiis Prium inductis exaudiri Quoniam Causa, inveterata suo in Judicio verteb[ur] que sine Communicatione, Documentor requirit ideo mente legis Communicationem documentor Pri utriq in sequen Judiciis suis exaltenata [illegible] in Rauqi celebranda dat et concedit J.C.

Inter GG Jacobum Poratem Acti et Citt et Albertum Valentinum Jacobum Filios Gizenskie Acti et Citt per Eunq Parentem suo et Filior suor me pltr, GG Mathaeum Niesudowskie et Franciscam de Niesudowskie G Francisci Pepdawski Contem ac Eunqmet maritum Citt et Actr per vosq GG Niesudowski et Pepdawski suis et G Francisci de Niesudowskie Pepdawska Contr mē pltr Judm Controversiis Prium exaudiri Citatione q Prium ad Judem Judm sibi ab invicem dital deciendo Quoniam Causa Gens suo in Judicio inveterata maretur Proinde Judm hac in Causa ad Generum legis dilationem Communicationis documentor ad Eanq Causam spectanes Pri utriq q sequenti Judiciis suor Cadentia in Rauqi exaltenata celebranda dat et concedit J.C.

Inter GG Ignatium Bronirski Acti et Citt pltr et GG Apoloniam Galbati Biedrzycki Mariannam Gmichaelis Kawecki Conter ac Eadq maritor tum Barbaram et Hedvigim Virgines Bronirskie Acti et Citt per vosq GG Biedrzycki Kawecki et Bronirski suis Contum et Filiastrar ac Bronirad mibus pltr illorum Admq Rndum Ignatium Madowiecki Prepositum Dobrinen Decanum Rauqzen[sem] Citt et Autt per Gthmisoftonum Zielinskie Jud Pltum GG Joannem Malinowski et Mariannam Bronirskia ad audiendum supras citt GG Kawecki et Biedrzycki Conjum Citor et Contra vosq Actores per Eunq maritum suo et Cognatis suae mē pltr Religiosum in Christo Patrem Valentinum Sadowicz Ordinis S Dominici Professum Commendarium Ecclesie Kozietrodzie Acti et Judicem per G Joannem Niedrow Filium Legitimo Procuratorio advento Judem Causam prosequi Jubet in Prosecutione Citationis Pri et quoq GG Bronirskich Biedrzycki Kawecki cum illorum

Rndum Madowiecki Proptum Drobinen et Religiosum Sudowiz Commendarium Ecclesie Koziebrodzien GG maliszewskie pro- Expãone Testamenti ad gadam Bronisłai aute Batis et Patri de data Eius in Chabowo Swiniary die 22 men Octobris Ao 1782 conditi et ad acta Cur Plocen die 26 Mensis Maji Ao prox proxime tam porecti jam vero exte Illmi Rndi Madowieckii et GGod maliszewskich Appbãne Eiusq Testamenti summã Judũ edit decidendo Controversiis inductis exanditis et quia quo Spectat Summam primam Mille Flor Pol in rem Ecclesiæ Drobinen pro Extructione altaris, alteram itaq mille Florenos Pol Ecclesiæ Koziebrodzien pro reparãone Eius per Eumq ob gadam um Bronisłai pro suo Testamento suo dispositas et applicatas, Siquidem per Constitutiones Rũ ut pote 1768 et 1776 Annos in rem Status Spiritualis et Ecclesiarũ per Testamentarias dispositiones Summas quascuis sub nullitate Earũq dispositionum prohibitum est Quo circa Judex insistendo supradictis Constitutionibus quo ad Punctum omissas Summas in rem Ecclesiarũ dispositas Testamentum supra exaratum capat, Summas vero Easq Successionibus naturalibus cedendi judicat et evindicandi permittit Quo vero ad Punctum Eiusq Testamenti intuitu dispositionis rerũ acquirentarũ in rem GGod maliszewskich applicatas Siquidem nullipiam Judicari videtur in acceptãonem Eiusq Puncti Scriptum Mũle a G Ignatio Bronisłai datum suo in Judicio reponitur Proinde Judex hoc in Puncto eidem Testamento standum per omnia adinvenit DSO

29 Inter G Casimirum Chrzyszkowskii actr pltr Gandinium Guthowskii citt per G Matthiam Starczewskii Et quoniam Comparens G Antonii Guthowskii Citati a Comparitione recedit et suum Principalem condemnare permittit Proinde super Eaq citt disparente rãone non Solutionis Summa Leuiguaginta quatuor Flor Pol scripta mũli ad solvendũ asecurata permittitur Condemnãq qua decernitur additur et remittitur

Publicatum

30 Inter G Alexandrum Korzybskii actr pltr G Franciscum Korzybskii Citt et Judicij pltr G Florianum Korzybskii Citt et Judicij pltr Venen Satisfacere Pro decreto Antenioris Judicii sui in puncto munctæ Adcionis G Franciscus Korzybskii Et quoniam G Alexander Korzybskii adcitavit adcitatus Comparitionem pltr in scriptis Proinde Satisfactione in omnibus admittatur

Pribus

adinventa Stibus experiri mandat, in Experimentu Judū Ciōnem Sti. acti Sti Actt rem pet. Stanislaum Korzybskie pro Solūone Summe ducen tor Tyn Scripto mūli 1765 die 6 augusti in Korzybie datuato per Cit acti solis accurate edit deuendo Controversiis inductis exauditis Quoniam Cit tantummodo Summam Centum octuagin ta Octo Tyn Polk ab acti ad Jpsum Scriptum acceptam agnosit Actor in Eadē Summa per Cit agnita persistit, et Solūonem Eiusd Summe agnite exposuit Proinde Judex statuit Quatenus G Flo'a mus Korzybskie Citt Jpsam Summam Centum octuaginta octo Tyn indilte agnitam quemlibet Tyn Triginta Sex groschi numerand Sti acti in et pro Cūo Festi Natūis S Joannis Bpte Ao futuro 1769 inchoēnti citra Provisionem Coram actis Cog Plocen sub Pena Bnis in ca mādonem faciend Patticenda solvat Cuita Pena Septem marcar Polk Sti acti in Jmo et sub rigore sequa proinde Judicio suo totidem in instanti Festi Junii solvenda Jpse Autem Bonifacius Korzybskie ni conipetenter summam ad Judm emendatum libere fuit et potuerit at S.V.

Ex parte GG Bonifacium et agnethem Gvalentini Starczewskich Mariannam Andreae Bozdan skich Conjuges Mādawskie ac Eosq Mantos actores per Dnum G Bonifacium Mādawskie ac et supraverend Sorores ac Socios suos ūne ac in omnem Pctem pctē Gantonium Gosnicki Citt et judicatum pctē Controversiis Hinc exauditis Judex deuendo Ciōnem Sti acti pro Solūone Summe Trecentor Flor Polk ad quem Judm dicta Lis quidem Pars Citt mādatum sub tractu judicii ppe Fra 3ta pōst Fm S Lucae Evangelistae pōna silicet die 23 mens Obris Ao pōx in Statibus suis GGJosephum Bonifacium agnethem et Ma riannam Mādawskie modernos actores obviando Summam Centum Ducentа ginta Flor Polk ad sāōnem Summae Originalis in praescr de G de Szydłowskie Mādawska modernos actor matrimonium et Provisionem a totali Summa exolutam ape per se factam reponit et Eandē Summam ad rati onaliter ac si persolutam ctā Summa in praescā Originali detruncandam exposcit, Cum tamen Obloquenti in scriptione Fra 3 ante Fm Natūis S Joannis Bpte pōx silicet die 22 mensis Junii Ao 1773 Coram actis Cog Plocen pctē Gantonium Gosnicki in rem GG Bonifacii Josephi agnethis Gvalen tini Starczewskich Comitis Rosalie et Mariannae virginum in nuptas Mādaw skie super Summam Trecentor Flor Polk ex majori Summa mille Flor Polk provenien recognita non Eius G de Szydłowskie Mādawska matris sed Successoribus Eius in scripta esse pbatur, insuper nec Quietationes tam ab ad G de Szydłowskie Mādawska matre ex vi Juris ad stabilitatem quem a Successoribus Mādawskianis modernis actis de Provisione ab Eadē Summa in scriptitia debita reproducuntur pro Eadē Solūone tam Summe Originalis quam Provisionis Pars Actrix Pctē ad quem Judm Conve nit Summa vero majore exacta non nisi in pendendam Provisionem evolui debuerat, Movit Gantonius Gosnicki inscribens ad quem Citatus Provisionem de pdicta G de Szydłowskie Mādawska matri pactam

segelibus partim parata Paulus Stanislaus vita non recepitis Quietationibus pro Annis septem exolutam esse refert, Proinde Judex statuit Quatenus Ipse Actor Citatus compbet idq; in Instanti in Eam Juramentum Super Put Provisionem ab Eade Summa Decantor Flor Pol pro Annis Septem de Quibus agitur realiter persolvit et Eandq Successoribus ad Sustinendum non teneatur Deo et Sancta Jesu Christi Passione ita ipsum in Omnibus ad in Causa additis Mis Judicis ad pronunciandum per Judicem Justi Rotham, Et quoniam Actor Citatus Rotha ut supra comprobavit Proinde Ejus Computatione attenta in Exclusionem Provisionis Juxta evictae Summam altedictam Mansionem exaratam licet ac si Ipse Reus non habito Fundo in Summa Originali et Juxta eandem serenatem conventus Judex declarat Ad Primum Supra versum Ipsi Reo Solutionis Summa reliquum Provisionis Annis quatuor Juxta actum Inscriptionis supersistare judicat, Quoniam vero Ejus Rodalia steribus Patris decedere Josephus autem in alienis Oris Mansionem Contextu Citationis Primi Acti si in vivis positus Commanere deducatur Proinde Judex Summam Originalem Quatuor Capitibus Mansionalibus videlicet cuilibet Capiti per Septuaginta quinque Florenos Pol et qualibet Quota cum Provisione per Quindecem Florenos Pol per quinque a Centum computanda una tamen Ipse Reus Josephi Mansionalis circa inscribentem mansionem Portione res vero modernis actis competere debere determinat, iungendo quatenus insistendo Inscriptioni superius de actu exaratae Gantonius Josephi Actus ex Summa Originali Decantor Florenos Pol per Quotam Septuaginta quinq; Flor Pol cum Provisionibus ab Eadem per Quindecem Flor Pol per annos Quatuor per quinque a Centum computandis in et pro Vigilia Festi Nativitatis S Joannis Baptistae in Annum futurum 1784 in Instanti Coram Ipso et Actis Curiae Ploc sub Poena Fisci in Casu Contraventionis circa Mansionem faciendi Publicanda pro Mulctarum Quotae Originalium per Magistros providenda Securitate solvat et realiter enumeret Quita Pleno Septem Marcas Pol Pi in Fisco et sub rigore supraposita Judicis sua totali in Instanti Pradi Juris solvenda D P Vigore

Actum in Plocko in Suis Consuetis Tribunalibus Plocen. Districtuum Plocensis simul et Rawaczensis una cum Continuatione antecessorum Causarum Die Prima Mensis Festi Sanctorum Simonis et Judae Apostolorum scilicet die 27 Mensis Octobris Anno 1783 Vigore Legis practicis.

Nos Ex Officio Illesen Mum Cracchinum in Siepno Bronislaus Capitaneum Petrus Ploc. Ordinis S Stanislai Equitem Acti per Mathiam Mazowiecki Insinuatum

M Joannem Szymalowski dapifer Ciechanovien Cit pe Gottia in-
thum Przedpłki inserum Pltem, teneri Comparentem Mpo annis Szymalowski
Ld dapifer Ciechanovien, pducere Plantiam idq in instanti Et licat
quidem idem Comparens M Joannis Szymalowski Plantiam Coram actis
Cur Ploc ro a pt dm Misericordie pā scilicet die 25 Mey Aprilis
Ao 1782 per M Ludovicum Szymalowski dapifer Ciechanovien
Fratrem natu majorem suo et Mri Joannis Szymalowski dapi-
fer Ciechanovien ad prens Citati moderni Fratris sui germani
mē in rem sui factam pduct cum tamen in ferior actu Maao
Coram actis Cur Visso gradu die 26 Mey Maji Ao currenti per
Eund M Joannem Szymalowski Cit contra Pltem M Onuphrium
Bronowski Capperum Ploc ad prens Actorem nec non Eund M
Ludovicum Szymalowski Fratrem suum natu Majorem ac alios
de non subsistentia Transactionum Rōptu legalitatis quad actio suo
in Judicio promoveatur, reponitur Proinde Judex Eadē Plantiā pro in-sufi-
cienti declarata teneri Eund Comparentem M Joannis Szymalo-
wski sufficientiorem pducere Plantiam, Et quoniam Comparens
Mri Joannis Szymalowski dapifer Ciechanovien Sufficien-
tiorem Plantiam ab Eod non pduct, imo Eund Condemnare
permittit Proinde super Eod permittitur Condemnāo in lucro
Comportāonis Complanāonis inter Eund Mrum disparen abunā
et M Ludovicum Szymalowski dapifer Ciechanovien Fra-
trem Eius germanum pte ab altera in Ciechanow incte et confectae
ab actu Dno specificate, qua subsecuta Comportāone lucrum
Cassāonis quaedeis māonum jus hereditatis Sortium in Oppido
Plonsko sitar ac ipsasmet Transactiones ad Eund hereditatem
rese regulantes tumq alias quaevis Eadq ratificantes infringen-
tium quovis ubivis Illatar Approbāonis Eadq Transactionum
ad decernendā rāone Vitiationis Eadq ad mentem legis Patronā-
pis pro quo res est idq in instanti, sub Pena Bāonis quae deami-
tur adstatur et remittitur

Publicatum

Ex Actis
Inter M M Boguminam de Mrzewskie et M Andream Zielinski Procuratorem
Rosarer Al Viduam Matrem, tum Albertum Norbertum, Marcum, Felicem
Josephum Mariannam Helenam ac Theclam filios et filias Zielin-
skie Actores per Gmathiam Mazowiecki inserum Pltem, M Ludovicum
Marianum Eini nūis Zielinski Venatorem Pltis Ploc Citt et Judicatem
per Chrisostomum Zielinski inserum Pltem teneri Pltem Actis Pltem Citis
docere de Jno et Contentis Et quoniam non doc et Proinde Judex Pltem Citt
a Jno Pltis Actis ad prens libesam fauit et pronuciat.

Inter Alexandrum Stawinski Actis petr Et quoniam Albertus Strzyzewski
Citus pely in Jno disparet et se condemnare permittit Proinde super

Eodem Cito disparente ráone Extradicionis Inventarieꝺ Bonifi-
catioꝝ Cerentie Labor permittitur Condemnáo quaꝺcorniter
aꝺꝺitur et remittitur

Publicatum

32 Inter GG Thomam Dąbrowskii et Bamicam Korzybska Congēs actr et Cōtr per ma-
tum suo et Cōntis suis nomine personaliter GVincentium Siekluckii actr
Cōtt pltr comparentes Judm deciendo aꝺcionem GG Dąmbrowskich
et Cōtáonem GSiekluckii contra se ab initio edītas Controversiis
Priuum inducti exanditis, Quoniam Causa facti sua in Judicio pro-
uctur quę sine Inquōne deciꝺi non valet igitur necessariam esse
Inquōnem pur Ptes utrąq; ad Contenta Artōꝝ et máonum Priu-
tam in Probáonem quam reprobáonem in seguenti Judicii sui
Cadentia ex alternata in Rauiąz celebranda aducendam remitt
super vero „Honesto„ Loco Villatore anteacto GSiekluckii aꝺꝺ:
ratum GG Dąbrowskich Congum actr ráone attentatar Violati
anum permittitur Condemnáo quaꝺcorniter aꝺꝺitur et remittitur

Publicatum

34 Inter Gleꝺanum Malewskii actr pltr GFelicianum Malewskii Cōtr per GMathiam Star
czewskii comparentes et iuꝺlr controvertentes Quoniam Causa Grossi
inveterata esse ꝺeꝺucitur quę sine Communicáone Documentoꝝ
deciꝺi non valet, Proinde ꝺatur Utrąq; Pti Dilāo Communicāonis
Documentoꝝ pro seguen Judicii in Rauiąz ex alternata celebranꝺ
ad Forum legis Conversando Primum Ptibus memoratis utrisq; sine
gravis aꝺcione am parendi premptorium ꝺꝺ.

35 Inter Eundą actr pltr GFelicianum Malewskii Cōtr per GMathiam Starczewskii Judi
deciꝺendo Primum Pti actr necessariam esse utrąq; Priuum Personalem
Comparitionem pro seguenti Judicii sui Cadentia in Rauiąz ex-
alternata Celebranda subsequenq; constet. N.

Inter Illustrem Admą Rndum Sylvestrum Lichnicki Proāpstum Gnesnen actr et Cōtr pltr
GJacobum Olszewskii aꝺ et aꝺ pltr comparentes et secum iuꝺlr controver-
tentes, Judm Primum Priuum utrąq; perdecreta sui Judicii hic in Pdmpso
ꝺie 6ta Februarii in Ao nunc currenti interlocutq; Pti tabe conservati
Controversiarąq; hactenus Priuum inducti exanditis Tenui Ptes utrąq; in
Satisfactionem Eiusdem decretis reliquos Testes in cantenion Judicii sui
Cadentia circa Expeditionem suam Inquōnum non aꝺꝺuctos in
Supplementum Expeditionis Eaꝺq; Inquōnum aꝺꝺucere Judm aꝺmi-
serunt idq; in instanti Et quoniam Ptes Eaꝺem utrąq; hosce reli-
quos Testes aꝺꝺuxerunt et Inquōnem suam abutriusq; expediverunt
Proinde Judm Satisfactione in omnibus aꝺinventa statuit Quatenus
Eaꝺ Ptes Inquōnes suas in Cantenion Judicii sui Cadentia Ti-
bus Testibus a gravamq; Pte eductis regerant idq; in instanti Repo

Salvum

suerunt, ad quarum lectionem Judm condescendit Quibus lectis et per omnes Circumstantias perpensis et trutinatis Quandoquidem ex Eisdem Inquisitionibus probatum est Illustrem admodum Reverendum Zielinski Praepositum Graleviensem honorem G Jacobi Olszewski coram variis Prnis denigrasse laesisse ac dishonorasse similiterq et G Jacobum Olszewski ad Eumq Reverendum Zielinski Praepositum Gralevien gratia subsequendae Benedictionis ineundorum tunc temporis cum G Lebyszowna sponsaliorum adinveniendo ibiq Domi Eius hunccq Rndum Zielinski nullo habito super Statum Spiritualem Respectu laesisse prostituisse ac Dishonorasse Quo circa Judm pro peractis Eiusmodi inconvenientiis non posse utrasq Ptes evadere Poenas adinvenit, decernendo quatenus G Jacobus Olszewski Turrim Castri Plocensis Superiorem Fra 2da pt Fm S Catharinae proxime incidenti ac Pxlm ingrediatur Eiusq Sessionem per Spatium unius Septimanae continuet et expleat, nec non in Eggressu de Tuni solvat Eiq Perillustri Admq Rndo Zielinski Praeposito Gralevien Poenam Duplicem Quatuordecem Marcar Pott idque sub Poena Bnonis coram Actis Castren Plocensibus in Casu Contraventionis circa Mnonem tam quo ad Sessionem Turris quam Solnonem Marcar illo in Trno Eggressus de Tuni Publicanda Quo in Termino Eggressus Eiusq Gnosi Jacobi Olszewski Perillris Admq Rndus Praeptus Gralevien solvat Eiq G Jacobo Olszewski Poenam Triplicem Quatuordecem Marcar Pott idq sub Eodq quo supradigore Mnonem vero Coram Actis Cren Plocen Sabbo pt Dominicam Cantate nempe die quarta mensis Maji in Anno nuper Praeterito 1782. per Generosum Jacobum Olszewski cum Eumq Prlem Adm Rndm Zielinski Praeptum Gralevien circumscriptive factam ad Primam Partis Requisitionem ex Actis Eisq eliminandq declarat DPV.

G Antonium Gosicki Actt pltr, G Alexander Wołowski Citt et cum GG Franciscum Zochowski Simonem et Antonium Kruszewskie et Ambrosium Dłużniewski Actt pltr, G Franciscum Zochowski Adcitatt pltr G Antonium Kruszewski Adcitt pltr, G Ambrosium Dłużniewski Adcitt et Judicen pltr, G Simonem Kruszewski Adcitt pltr G Albertum Sokolnicki ad Actoratum G Antonii Gosicki Citt pltr Judm Controversiis Ptium exauditis iniungit. Quatenus G Alexander Wołowski satisfaciat Decreto anteriori Judicii sui in puncto Adcitaonis Creditor G Alberti Sokolnicki

idq in instanti Et quoniam adiitavit Creditores Eius Personalem
Compantionem inscribunt Proinde Satisfactione in Omnibus adinven-
ta Pibus in Compantionem intrantibus Judm experiri mandat
in Experimento Partium in fra scrar Controversiis Et quia G Antonii
Gosielki Restrictionem Inscriptionis Coram actis Cr Plocz Mtj
in Crno Resti Visitationis Germanicae Ao 1776 per se alias super Sum-
mam Quatuor millium Septingentorum Flor Pol p Optio Sortis
hereditarie in Bonis Sobolniki sitis a Galberto Sobolnicki per
Galexandrum Wodowski iure perpetuo acquisitis Contracta
acto resignatorio constitutam in rem et Pnam Eius G Albeti So-
bolnicki et Francisc Modrzelewska Conjugum videlicet p se Certis
super Summam Mille Tyrr religionum pro se Manti in Bonis suis Bo-
rowo recognitis ex se non levate integralis p dicte Summe
de manibus G Alexandri Wodowski Juris quesitoris exponentis
non nisi levationem Summae Quatuor millium Nonaginta
Flor Pol circa Recognitionem Omnis pe Inscriptionis deducendo
Eliberationem a Solutione Summae Sexcentor decem Flor Pol ea vi Re-
lele sub et Proscriptionis instituta Omni per Causa Concludentia, Qd vero
Alexandri Wodowski Sortis in Bonis Sobolniki ab Eod Galberto Sobol
nicki hereditarie Juris quesitionis Summam integram Quatuor Mill
um Septingentor Flor Pol pro Optio Eius dem Sortis constitutam Gotth
tonio Gosielki invenienti exolvendam inferentes et Transactio-
nibus ut pote Contractu resignatorio cum Eius Roboratione Inves
tatione de Optio ac Inscriptione supra de actis exarata sub ano Ge
actus subsecutis sese Putantis a tertia vero Partibus G Francisci Zoch
owski Summam Centum Flor Pol, Antonii Kruszewski Summam
Septuaginta duor Flor Pol tum et Simonis Kruszewski Quin-
viginti Flor Pol Creditor Sobolniccianor ab Eod G Alexandro
Wodowski Juris quesitore Omnis pro Quota tum Et Eius dem Gi
Alberti Sobolnicki Juris datoris ad manus sui Summam Cen
tum Flor Pol Omnium tanq adiitator presenti in Judicio pote
se sistentium ex p dicto constituto Optio sibi pensoli indebitae
sentium pro et contra illatis Exandatis Judm tam terminum per
Decem immunte adiitationis Judicii sui Supra scripto Creditor
Sobolniccianor consevatum quam Adiitationem contra Eosdm
Creditores editam decidendo Quoniam Judicio suo compe-
tus tam ex scripto manuali Obligatorio de data Eius die 25
Junii Ao 1769 in Bonis Kurzybie datuato G Albertum Sobolnicki
a G Francisco Zochowski Summam Centum Flor Pol pro nonnul
lis Salis modo Obligatorio dimissis accepisse et hocce scriptum
ob optatam Satisfactionem per Galexandrum Wodowski
Juris quesitorem schabisse quam judicialis Agnitione
Summas trinas primam per G Antonium Gosielki Krusz-
ewski Septuaginta Duor Flor Pol, secundam per G Simonem

Kruszewski

Andreas Eli Quotam Viginti Flor Pott Tertiam per Ipsummet Gal-
bertum Scholnicki Jurisdatorem Summam Centum Flor Pott Omnes
Eidē Summas Computando in unam efficientem Summam Du-
centū Nonaginta duor Flor Pott a Judicto Jurisquē Actore levatam
esse deducatur attamen ad Complementum Summe Sexcentū Decem
Flor Pott per Gantonium Gosvicki Modernum Actorem circa Inscri-
ptionem recognitam non levatae put per Mandatum et Tenor obti-
tur Summa Trecentū Octodecem Flor Pott non adnumerata ad Prin
totale demonstratur Proinde Judex Gantonium Gosvicki Actorem circa Re
cessionem Causae Litis pendentis ad Compensationem jus adnotam
adinvenit iniungendo quatenus Idem Gous Gosvicki Reus Mandatum et Tenor
in Eam Justi Rotham put Summam Sexcentū Decem Flor Pott circa Reco
gnitionem Inscriptionis supra Actae exaratae super Summam Quatuor
Millium Septingentū Flor Pott per Rē GG Scholnicki Conjugum Galexan
dri Wodowski Jurisdatori per Eundē GWodowski Jurisquestorem
sibi adnumeratā non habuit, et non nisi Summam Quatuor Milli
um Nonaginta Flor Pott levavit a Judicto GWodowski circa Transa
ctiones resignatorias realiter levavit Eandē et majorem Partem
vendē GG Scholnicium Coniugibus teneatur compleat id quē in instanti
Judicio constet ita Ipsum in Omnipotē Deo adinvenit addito
Alis ad Enunciandū Eandē Justi Rotham Et quoniam Rotha quo
supra comprobavit Proinde attenta Eius Comprobatione Inscri
ptione GG Scholnicki Conjugum restricta, non nisi Summam Qua
tuor Millium ~~Flor~~ Nonaginta Flor Pott per G Gosvicki Actorem in
Bonis Borzewo Inscriptam pro Rē Eidē GG Scholnicki Conjugum
pacifica Consolidatis Summae Securitate ad persolvendū competere
debere et Bonis ~~Bonis~~ Borzewo inhaerere indicat Quoniam
vero ex Summa desiderant Sexcentū Decem Flor Pott ad Comple
mentum integralis ptis Summae Quatuor Millium Septingentū
Flor Pott Summa Ducentū Nonaginta duor Flor Pott tam Coe
ditoribus Scholniciana quam Ipsomet GScholnicki Jurisdatori per
GAlexandrum Wodowski Jurisquestorem ut supra exaratum est
exoluta esse eliatur Proinde Judex Eandē Summam ~~Expretio~~ pro ea
entem pro persoluta agnoscit, superstantem vero Summam
Trecentū Octodecem Flor Pott ad Complementum Summae Sexcen
tū Decem Flor Pott non adnumeratae GAlberto Scholnicki Jurisdatori
ex condictato ptio debitam circa GAlexandrū Wodowski Socii
Scholniciana Jurisquestorem qo Fundo Evictionis ex re colati
Oneris imposterum eveniendi ea pendenda Provisione manendam
declarat DDV Justa obloquentiam

Actum in Pdomicilio in Domibus Conbus Tribus Sto
cq Districtum Plocensem sitis et Ranq Rien
una cum Continuatione Anteriori Causae Tē
3 Ipso die Festi SS Simonis et Judae Apo:

stolorum scilicet die Vigesima octava mensis Octobris Ao Dni 1783 vigore legis prorogatis.

Nos

Inter Illum Adversus Rndum Sylvestrum Zielinski Proprium Parochiae Actis per Illustrissimum Zielinski insertis Ptem, Et Joannem Susceptantem Prem Ploc, et Simonem Patrem se germanos Kociełskie Josephum Michaelem et Paulum germanos ac Albertum Patronelatres inter se Chyczewskie Acti et Judicates per eos, Et Paulum Josephum Chyczewskie suis et supradcis Actis et Judicatum mi barsplti, Et Mathiam Burg Cmy Ploc, ac Franciscum Patres inter se germanos Goszczynskie Actis et Judicij per Mathiam Starczewski, Et Paulum Cywinskii Actis per Valentinum Strzeszewski, Et Laurentium Borowski Gabrielem Chądzynskii nec non Thomam Blasium atq Ewam Agnetham et Theophilam Virgines innuptas atq Mariannam Glasinini Chądzynskii Conthem Chyczewskie ob Et Bernardi et Alberti Chyczewskii Successores Actos per Joannem Kociełski, Et Laurentium Milewskii Acti per Eund Judm Controversiis Ptium exanditis Trium Ptis actis ad prens Judm instituendo suadendo Quoniam Causa prens inveterata in Judicio suo primo oeter Providere cepariam esse hac in Causa Communicatorem de manutenendo ad prcum legis per utramq Ptem prosequenti Judicio sucessidentia in Rauiąz ex alternata celebranda subsequend Judm censet &c.

Actum in Plonsko in Trnis Combus Trnibus Plocq Districtuum Plonsken simul et Rauiązien Fa 3 pro die Festi SS Simonis et Judae Aplor scilicet die 28 mensis 8bris Ao Dni 1783 vigore legis prorogatis.

Inter Nos M Robertum Kampenhausen Succameranq Parnavien Acti et Actt per Illustrissimum Praepositum et M Chrisostomum Zielinskii Vicerregentem Trnum et Burgz Cmy Ploc, Acti et Acti pltr comparentes et rerum judtr controvertentes Quad Ptium Controversiis scitis in Judm inductis exanditis Judm Cionem Ptium intuitu decernendae Sententiae pro subsecuta actibus Edictis Circumscriptione sententiandaq Edctum Edictorum eliminatione extra se ab invicem editas deducendo Mr Kampenhausen per Mationem Coram Actis Cmy Ploc Fa 6 ante Festum S Margarethae virginis et martyris scilicet die decima Mensis Julii Ao Dni per Stanislaum Strzeszewski nunc et ex Spli Commissione Rndi Chrisostomi Zielinskii Vicerregentis Trnum et Burgz Cmy Ploc, contra se factam et Cionem ex pte Eiusdm

g Zielinski contra se ibid per mandatum editos actis g Curiæ Plocensis 24 pt
m Scapularis germanæ videlicet die 23 Julii Ao ibid g ipsa oblatuad in ho
nore suo excelsum esse demonstrasse, decisisq; super g Zielinski Penis pro hac
circumscriptione mediantegq; actum[que] de actis subsequenda Elimi
nacione ad pristinum sui honorem sese restituendum fore exoptante et con-
verso g Zielinski Exoptatam Mandatum motu primitivo Mandatis per
m Kampenhausen Coram actis Tribus dolimen in Rypin die 5 pt Trin SS Petri et
Pauli Apstor die videlicet Tertia Mensis Julii Ao currente contra se fatale Actis
Curiæ Plocensis die 19 Julii Ao ibid g per oblatuale lesivam Obiectionem in se
preferentis supra enarratam Mandatum sui interposuisse sese explican
ti et ~~appellati~~ appellati tam Eadem Mandate quam Trino et per m Kampenhau
sen contra se edito et per m Dgt Bonaventuram Wodynski de Lubomie
authum et juratis Coram actis Curiæ Plocensis die 19 mensis Julii Ao curren
te cognita per judicium per in Bibslo celebratis sonienti honoris sui de
nigracione Penalitatem super m Kampenhausen extendendam per via
minuendi de actis Trini et Mandatis supra specificatis Elimi nacione conclu
dente cum tutinatis hisce lesivis ab utriq; actibus Judicio suo pelga
tur magis ex Odio inter Partes vicissim extincto memoratas Partes contra
sese semper quetulatas esse exarateq; Mandates ac Trini magis crudo
Calamo summam circumscriptionem in se sedolose quam aliquod Obie
ctum in se retinere g pantur Mandatum quoq; Kampenhausen ab Obiecto Ma
nifestatione sua cum pudenso recedit Registr Judm Mandatibus supra sen
ac Trinis exaratis circumscriptionem crudo calamo honoris Primum
in se continentibus et per quæ Mandate per g Zielinski facta competen
tem Titulum m Kampenhausen abroganti de actis eliminari debere
declaratis et nihil quidquam honori ab invidam Primum obesse g pmuna
atis ne se quis m Kampenhausen et g Zielinski in futurum super
illeso ab utriq; honore seo sentire g summant Punibiles esse Judi
cium advenit decernendo Quatenus Primum Castri Plocensis superioren
Ab Actis spectati in Duodecem Septimanis ingrediantur Eius g Primis
Sessionem per Spatium Quatuor Septimanarum sine intermissione continuen
ent et expleant nec non in Egressu de Primi et quidq; m Kampenhau
zen g Zielinski Vadium Capreale Simplex g eius vero Zielinski Mes
Kampenhausen Vadium ibid Capreale Simplex sub Pena Trium in Casu Con
travencionis circa Mandatum faciendi Publicanda utriq; vero Partes
Judicio suo pertinenam Quadruplicem Quatuordecim Marcarum Pti
sub rigore ex Regestro Penalium extendendo solvant de pt

NB.
per m Ignatium Szumpdawski Venationis Decem dolimen actis et Cancellum per g Caroleum Ze
rowski in Sced Ptem in Septum Provinciali Thesaurarium Provinciæ et Vice-
Capitaneum Curiæ Plocensis Citt per g Valentinum Strzeszewski in Sced Ptem g Fabrianum
Grzybowski Camerarium Primi Cancellarium Citt et per m Ignatium Szumpdawski
Actuarium ad obiectand a latere Candem Mandatum Penas et quid primum

in arce Ciechanowien die 27 Mey Maji Ao et Sigillo 1782 nãoe non Solis
onis Vadii Capitaneatu Inplitis ac non Sessionis Termi alterni in Stro
in Judicijs Terrestribus Tra 2 pt̃m S Lucæ Evangelistæ scilicet die 20ma
mensis Octobris Ao Dñi intuitu decernendæ Penalitatis p aggravã
re in varijs Subsellijs Processu utrãq et Ste m Josephi Bonkowski
Suppani Pltãs Ploen super m Josepha Bronisch Vice Capneo Ple
Ploen Attentas et Publicatas tenen Eunq m Bronisch Jodoe de
loco standi Judm arbitratur, Licet quidq m Bronisch de supradicta
Condemnãoe tum 1782 super se ostenta Quietãonem coram actis
Judicii sui in Raciąż die 20 Mey Obris Ao Dñi 1782 per q Quieta
nem Ostrzewski mñe mi Bonkowski in rem sui subsecutam repro
nit cum vero Quietão allegata per decoñm Dñe Zawistową in Stro
thio Tra 2 pt Dñi invocavit Quadrlem Ao Dñi inter m Bonkow
ski ab una et m Bronisch ac alios Ste ab altera platum Capitis
Condemnão vero suprascripta in suo robore manere declarata esse
Eliatur ideo non posse his rãonibus constituere sibi locum stan
di Judm cum set Tandem subsequente se m Bronisch moderam
ni Judicii sui statuit Judm Quatenus Mãs Bronisch in Constitu
tionem sibi locã standi p qualibet Condemnãone per Penam du
plicem Quatuordecim Marcarum Pol q Fabiano Drzewiecki Obligiat qua
speciali Plenti Judicio autem suo per medium duranq Judicij
sub rigore ex Registro Penalium extendendo Solvat et habere Eunq
ad Jpsens locum standi Judm declaret, Stibusq in Causa expedi
mandat in Experimento Citãones Termi et quid m Sąmpławski cum
q Grzybowski et m Bronisch pro levãone Summæ in Obligati
onem Pñi Drozdowo expositæ, Dimissione Edæ Bonor ac Bonifi
cãone Fundi Pretensionum, tum quoq Gñi Grzybowski cum Mçnpla
willi pro Solũone Summæ tam ri Exemptionem suprascript Bonorũ
quam ex Jure cessionis prevenien rehabilitone Pñi ac Bonificãone si
militer Pretensionum Fundi rerum ad Judm edicti decidendo Controversiã
Termi inductis ex adversis Judm Suspensa Solũone Summæ in Obligati
onem Pñi Drozdowa expositæ ac ex Jure cessionis cuicunq per q Grzybow
ski potestæ necessariam esse Condescensionem Judicii sui aut q Comme
rantis Termum Ploen unius duorve absentia non obstante ad Fundum
Pñi Drozdowo Ecclesiastica advenit Quod Judm stellæ Officii Camerale
captato tempore pacta tempestiva delaturus sui Avocãone metus
Termi sumptu conducendum condescendit ante Omnia reproductio
nem Contractus Obligatorii Bonor Drozdowa tum status Edæ Termi
inter m Sąmpławski ab una et m Bronisch Ste ab altera con
scripti tum alia Documenta Causam Ple juvanq mediante si
Opus fuerit juratoria Comprobãone pariter subsequenda edemen
dabit Statum Edæ Bonor revidebit et cum antiquo confronta

bit dede

bit de devolãone vel reparãone auctri vel depeditis jurisdictiõe bus dispersione Subditõr ac quibuscuis fundi Pretensionibus inquirat investigabit Inquiones juxtadictam expediet Justa pportunitate stego lii exigiet, Bonificãonem Pretensionum ac Solũonem Summar quid cui et a quo pvenerit assignabit, Judichiones resolvet Terminos pfiget rigores annectet Satisfactionem Omnimodam a quo interest et pro re cuius interest sententiabit Ultpstandum Causam pfer do finaliter pro Exigentia legis Justitiæ decidet et diffinitive judicabit ac moderabitur Cuius Judicii vel Officii Camialis Decisioni Pres parere et acquiescere ac judicatum pati sub Pena Bãnis illo in Trũ fundis super Pte contravenientz Publicanda debebunt abtenebun tur Lucta Pena Septem marcar Pote Pti per Ptem compensanda a Judicio autem suo per medium ad ultrag Pte sub rigore ex lege stro Penali cum extendendo solvenda. Pro quo Cognitis Trũ Pribus quos quos voluerint negotium Pte Causæ proponent etiam esse abinvicem adcitandi adcitandis formandi scripto cõvocandi citatus licitum erit adcitandi vero sub rigore supra scto comparere et judicato sub esse obstringuntur DPC

Pro Salomeam Valentini Szczeszewskii Burgi Pcq Ploczq Conterm seu utroq Congen Mariannam Virginem in nuptam Jurnowskie ad dictã per Eund Szczeszewskii seu Contri ac Pcia Jurnowska Virginis in nupta me pdte Pauluam Marianna Barnia Szczeszewskii Josephum Jacobi Starszewskii Constantiam Gabrielis Joachimi Conter Grabelie ac Eadq maritos Cit et Judicq per Eund Paulum Grabelii suo et supra scto Cit nõe pdte ac in scti Pdtem M Josephum Ubysz Prefectum Excercitus Rnũ citã per Melchiorem Miączynskii in scti Pdtem M Constantiam de Kozobrodzkie ob M Joannis Grabelii Relictam Castellanam Viduam Cit per Paulum Grabelii Filium, MM Joannem Schwinckii Tribunicq Ploczq et Honoratam Jurnowska invicem Cõnges Cit et Judicentes per Mathiam Starczewskii Controversiis Pdtum exandis Citãnes Eadq Pdtum ad Presens Judũ dictã decidendo Quoniam anterior Condescensio in Fundum Pte Niedarzyn obfatum maiam Pte Valentini Szczeszewskii Burgi Pcq Ploczq et Salomeæ Jurnowska Conjugum ab Pte Mariannæ Jurnowskia Virginis innuptæ sucum noneſt sortita effectum Proinde necessariam esse iteratam Condescensionem ad Fundum Pte Niedarzyn Judicii sui autq Camiæ Pdtum Ploczq capitalis tempore indicendã adinvenit Quod Judex aut Officium Camiale unius duarve Absentia non obstante tamen tempestiva avisãone metus Pdtum Sumptu condescendi sui Computãonem Documentor Judicii Causam Pte cujusq tum Regestra Pdtum, recipiet quod presentatus promovetur per quem interest mediante comprobãone curabit demandabit quibus computatatis Eadq Regestra Documenta cognoscat resolvet Servos Mlbus Argentei Juvantatis ac quibuscuis Pdtum Pretensionibus inquirat investigabit Inquiones expediet Justa exigiet Solutionem Summa qua et quanta ex Documentis apparuerint cui et a quo debebuntur inunget Extradictionem rei Mlbium alterum Casu non Existentis Eadq valorem pro solvendq sententiabit, satisfactionem omnimodam cui et a quo competierit,

Ppstandam sententiabit, ingores annectat, decreta antenata in toto exequetur, Ptes in omnibus et singulis Pretensionibus nihil intactum et irresolutu relinquendo pro exigentia legis Justitie Tmor ac Dominor finaliter decidet Sisjudicabit ac moderabitur cuius decisioni Ptes parere et acquiescere judicatum pati sub Pena Dnis illo in Dno Condnis super Pte contravenientes Publicanda debebunt Lustra Pena septem Marcar Pol Pti per Ptem compensanda Judicio suo Pti ab utraq Pte solvenda Pro quo Condnis Dno Ptes quos voluerint et negotium popposcent adibent adcitandi sub nigore quo supra comparere cum protestate formandi recipiendi aut alterum tenebitur DDV et Pena tam in vim Contravantionis quam Sublationem Processus super quo inserent et vi infrascribitur decernel.

Datum in Plonsko in Trnis Comitus Terrus Plocz Districtum Plonsk Rawa et Raciąz Fra 4ta post die Festi SSmorum et Juda Apstor subiat die 29 mensis Obris Anno 1783 Vigore legis protractis

Inter Nob. Fabianum Grzybowski C. Rawskiego actor pltr. m Joannem Mroniewski vexilliferum Pltus Plocz Citt et Judicq per Mathiam Starczewski in vor Pltem m Josephum Mroniewski Vice Capitm Cr. Plocz C. M. et Judicq per Melchiorem Miczyński actis Cr. Plocz Sabbatho pt Fm S. Martini Pontificis die videlicet 10 Obris 1780 in vocem Pltem comparen. Judm Citonem Pti actr videlicet G. Fabiani Grzybowski con. m m Joannem Vexillifer et Josephum Vice Capneum Cr. Plocz Pro mroniewskie suum ad Judm adducendo Controversiis Ptium et quid G. Grzybowski cessata Manorum actis Cr. Plocz die 2da Junii Ao Pro per m Mroniewski Vice Capitm Cr. Plocz facta scriptum cum Cessione die 29 Obris in Raciąz Ao elapso 1782 in rem sui super Summam Decem Millium Flr Pol cum libera Linea Summa a m Mroniewski Joanne Mri Vice Capnei similiq Summe Debitore vindicatione datum vigiantq decisiq Pars pretacta Citatione super m Vice Capneo in ogera ad Solutionem Summe Decem Millium Flr Pol per m Vexillifer pro se m Vicecapnei recognito scripto asseuratie Emq m vexilliferum virtute p allegate Cessionis stringendum per Dnum suum declarari concludentis. Jam vero mu Vice Capnei per Joannem Manorem per G. Grzybowski cessari petendam Cessionem super Vindicationem Summe Decem Millium Flr Pol nullo modo per se in rem G. Grzybowski datam esse explicantis et restitutionem sibi scriptor per Emum m Vexilliferum et per G. m Benedictum Jezewski dator pro se sui, per G. Grzybowski subrogandam exoptantis Deniq m Vexillifer per Manorem suum Coram actis Cr. Plocz in Mawa sublatu interposita per m Vice Capneum Manoris. supra enarratie diligentia sui ac promptitudine mu Vice Capneo Summe Decem Millium Flr Pol detruncata Quota Quadraginta Aureor hungr per se Eiq m Vice Capneo exoluta Exolutionis contestantis Summam Novem Millium Ducentor Octuaginta Flr Polon ultra exolutam Quotam Quadraginta Aureor hungr restantem Eiq m Vice Capneo circa Judicationem solvendam per se offerentis suum in Judm inducis examinatis cum ex reperitis per Partes

Sub

suo in Judicio documentis et imprimis obligante Quictatione alt. Hca
coram Judicio suo in Raiąż Fra Ipso die Fest. SS Simonis et Judæ Apo-
stol. Vti et die 28 Mensis Xbris Ao elapso 1782 per M Caietanum Ostr
szewski Judicij Cry Żawoszimen suo et M Joannæ Bronisha Conthi sua
gestati M Vice Capnei filiæ in rem Lineæ M Vice Capnei Parentis recognita
stanteæ M Ostarzewski nūe Conthi suæ de Summa decem Millium Flr
Pol. totali ob subsecutam sub loco acti Lineæ Summæ per G. Grzybowski
in Bonis Drozdowo pro se suprascrīa M Ostarzewska inscriptionem M
Vdæ Capneum quictasse palpatur in cuius quidem Inscriptionis pro
se M Ostarzewska per G. Grzybowski recognitæ Recompensam M Vi-
ce Capneum Scriptum ibidē in Raiąż et sub Acta Jonissæ Jnscri-
ptionis super Summam decem Millium Flr Pol cum Jpsa Lineæ apud
Actam M Vexillifer sive Jm Benedictum Jezewski Exer
atum Sūi Gnalem vigore Scripturæ in Manus G. Grzybowski
extunc extradite vindicatione Ejus Grzybowski dedisse edicitur Assp. Ilis
itaq et solidalis Jonissis Transactionibus M Vice Capneum per mānem
suam coram actis Cry Płocz die 2 Mensis Junii Ao Jpso fatum Realitatem
Oneris Summæ decem Millium Flr Pol Jpse Jsdzbowski agnoscentem
Cessionem vindicandæ Summæ a M Vexillifero possibilis vitiasse
competitur pro Cuius mānis Cassatione mediante super M Vice
Capneo inquirenda Penalitate Jm Grzybowski Jmo suo M Vice Capita
neum convenisse probatur, Jtur Judm cassata altius scripta mānus per
M Vice Capneum indebite interposita Scriptum suprascriptum per M
Vice Capneum in rem G. Grzybowski super Summam decem Millium Flr Pol cum
quæstorita illius a M Vexillifero vindicatione datum in suo robore Manere
debere declarat, et licet M Vexillifer duotam Quadraginta Aureor Hung ex
Summa decem millium Flr Pol scripto manuali in Gnoyno die 23 Junii
Ao elapso 1782 datato M Vice Capneo ad exolvendæ assecurata Eid.
M Vice Capneo attestante Quictatione manuali in Mszowo die 22 Aprilis
Ao currenti subsecuta exolvisse probat et non nisi ad Solutionem restantis
Summæ Novem Millium Ducentor Octuaginta Flr Pol sese stringen
dum infert, verum quoniam post subsecutam scripti per M Vice Capneum
in rem Gri Grzybowski dati vindicationem Summæ decem millium Flr Pol
ase Jconmittentis in acta Dnia Zawszcza in Mława die 17 Mensis Martii
Ao Jpso ingrossatonem inscriptionis Quota Quadraginta Aureor Hung
M Vice Capneo gestitati suprascriptæ Summæ minime gaudenti per M
Vexillifer exoluta esse liquet, Propterea Judm non attenta suprotata Quie
tatione per M Vice Capneum super Quotam Quadraginta Aureorum
Hung in rem M Vexillifer data Quinimo Eadē Quota pro retro subse-
quenda Eius Solutione ad M Vice Capneum regulari debere declarata In
tegralem Summam decem Millium Flr Pol originaliter per M Vexilli
fer M Vice Capneo debitam ex nexu Scripti per M Vice Capneum
in rem G. Grzybowski dati G. Grzybowski iuste competere arbitrando sta
tuit Quatenus Jgr M Joannes Bronisch Vexillifer altius scriptam Sum
mam decem Millium Flr Pol cum Provisione per quinq; a Centum Com-
putanda pro uno anno ad Trium infra Solutioni Prigendum premie
Fabiano Grzybowski acto in et pro Vigilia Fest. Natalis S. Joannis Bpte
Ao futuro 1784 Jnstanti Coram Officio citatis Cry Płocz sub Pena Bannis
in Casu Contraventionis circa mānem faciendam Publicanda ad-
vat et realiter enumerat Quota Pena Septem Marcar Pol Pri in
Trio et sub rigore suprascripti Judicio autem suo totiq in instanti sub

rigore ex regesto Bonalium extendendo solvenda Post quam a M vexillifer Summa Decem millium Flr Pol subsegendam levaßnem Cyzybowski Scriptum per Jm Benedictum Jezewski in rem M Vice Capitaneum Supersummam Novem millium Flr Pol datum in Manus sibi per M Vicecapitaneum pro fundo Summae Decem millium Flr Pol tradtum M Vice Capneo extradere tenebitur DPV.

NS

Inter Gl Fabianum Grzybowski C Zawistrzy actr pltr M dominicum Szyndlawski Venatorem dobrzyn actr per G Josephum Lesowski Controversiis Ptium exauctis Judm Citatorem Ptis actis ad Grem Judm cdd deciendo Quoniam Pars ad Summam Quadringentor Flr Pol Pti Citi ad Compactum verbale concreditam Maone coram actis Cty Plocz Fra 2da Pti S Francisci Confessoris subdie 6 Mensis Dbris Ao Preteriti 1783 per se factam obicit et in tuitu non exolutionis Summae contestatus pro cuius Solutione eumdem Judm Eundemq M Szyndlawski citat convent, et ad Comprobationem intentionis debitum Pte Lita realiter non agnoscente sese trahit. Providetur Gl Grzybowski C Zawistrzensi Administratori adinvente Judm statuit Quatenus Gl M Grzybowski in Eam Justi Rotham qua Summam Semis Quadringentor Flr Pol ad Compactum verbale Pti Citatis realiter accomodatit instet Eidq ad persolvendq ab Eodq Citato debetur et adductis ad pnunciandq Eamdq idq in instanti comprobet Et quoniam Rotha quo supra comprobavit, ideo attenta Ejus judiciali comprobatione Judm decernit Quatenus supratactus M dominicus Szyndlawski Citus Summam Stratam Quadringentor Flr Pol Justo evictam citra Provisionem in et pro tenia 2 pti dm Conductus Paschae in Ao futuro 1784 incidenti Coram Officio et Actis Cty Plocz sub Pena Dnis in Casu Contraventionis ad ca Maonem faciendam publicanda Pti actis solvat et realiter enumerent Lucrativa Trium Marcar Pol Pti in Trno Solutioni Opilo et sub rigore Eodq Judicio suo totiq in instanti solvenda DPV.

27 Inter Gl Adum Andream Paulum Liberadzki Canum Cruvicq Praetum Bulkovicq actr per G Josephum Lesowski Interum Item Mantonium Liberadzki Judicq Cty Sieciechoviensem actr et Judicem per G Josephum Pepłowski Judm Citatorem Ptis actis Pti Citi pro Solutione Summae Decentor Flr Pol Complanatione in 1780 Ao die 28 Mensis Aprilis in Grzybowo inter actr et Citt confecta et per M Liberadzki Illi Rndo Liberadzki quolibet Ao ex Bonis Dominico solvi Ea Complanatione declarata edit deciendo Controversiis Ptium inductis exauctis mediante supraexarata Complanatione statuit Judm Quatenus Mantonius Liberadzki Citt emundando Bona Dominico ac satisfaciendo Nexui supra exarate Complanationis ab Ao 1780 pro quolibet Ao per Decem Flr Pol in et pro Vigilia Festi S Thomae Apli Ao Cty inchoa Coram Offo et Actis Cty Plocz sub Pena Dnis circa Maonem faciendam publicanda salvis tamen Quietationibus in Trno per Citt reproducendis et per Ptem actr acceptandq actis solvat Lucta Pena decem Marcar Pol Pti actr per Ptem Citt in Trno et sub rigore supra positi Judicio suo totiq in instanti praxi Juris solvenda DPV.

28 Inter Gl Petrum Cwitusli et Theresiam de Zanskie inviam Conjges actr per Maritum suum et Contis suae nne pltr GG Adamum Niecznikowski et Juliannam Zaska inviam Conjges Citt per Maritum suum et Contis suae nne pltr Controversiis Ptium exauctis Citatorem Ptis actis pro Solutione Summae Decentor

Vigesti

Viginti Tynf una cum Provisione ex Bonis Charzyno Citator Resedit Gen-
ti & Indigitatione residuitatis Summe Trecentor Octuaginta Tynf ad Comple-
mentum Summe mille Tynf per G Theresiam Zantha de Palli Juliam
primi Nuptus de Gi: Konczki exact de Vol: de G Thome Brzechowski Reli-
tam Conten vidnam sub Actu Feria 5 ante Festu Natis S Joannis Bpte
videlicet die 20 Mensis Junii Ao 1783mo Coram Actis Cres Ploc G Petro Wituchi
moderno Actori personten qua futuro Mantio inscripte Summa Quin-
gentor Octuaginta Tynf in Bonis Przeradz pro residuitatis agnita Pti Citte
suum ad Judm edit decidendo Quoniam personam Rle in Fundo
Bonor Zelazna Charzyny Borzymy Feria tertia pt Dm Oculi Quadrag
proxime videlicet die 5 Mensis Martii Ao Dni 1782 inter Eases Ptes ac alios
Creditores Oplatum ad actag Cres Ploc Feria 2 pt Dm Scgalaris Ju-
Manie videlicet die 21 mensis Julii Ao Dni 1783 modo Oblate per
rectum Summe bine prima Sexcentor Viginti Tynf G Theresie de Zan-
thie ultimi Nuptus ad Usus G Petri Wituchi Conti in vim residuitatis
de Bonis Paterne et materne cum Provisionibus a Patre G Pauli
Zanthi Parentis pertinque actentum Computandis a GG Miecznikow
skie Coningibus modernis Citatis ex Bonis Charzyno adiudicata altera
Quingentor Octuaginta per dt G Thomam Brzechowski intermedium
Mantium ab dt G Paulo Zanthi Parente pt G Theresiam de Zanskie
ad Usus Wituchia modernam actricem levata in Bonis Przerad inscripta
et agnita esse ampenentur Fundum Summe inscriptitie Mantalis de-
monstrato Citatur; pro Cuius Solutione ex vi Inscriptionis G Wituchi
moderni Actor supra de Actu exarate a G Theresia de Zanskie
ultimo Wituska Conte sua sibi cessa Summa ad Judm GG Miecznu-
kowskie convenit et in reliquo non habito Fundo integralis Summe
Inscriptitie in Bonis Charzyny Borzymy apud GG Miecznikowskie
Coes Bonor Haeredes et Possessores et pote in Summa Trecentor Octuaginta
Tynf ad Complementum Summe Mille Tynf Mantalis ad Summam Consorti
alem Quingentor Octuaginta Tynf in Bonis Przerad per intermedium
Mantium dt G Jos Brzechowski asecuratam et per ofatum decretum Cedule
agnitam Possessioni sue subiectam Indigitationem sibi adiudicandam
exposit Quarela quantum interest Summe Sexcentor Viginti Tynf
Syna allegato Decto Condli pro se Cessis moderne actricis adiudicatie
Judm statuit Quatenus GG Miecznikowscy Conges seu petitus Mantus
emundando Possessionem Bonor ofator Charzyna Borzymy ex Pre-
rogativa mantali Summam Sexcentor Viginti Tynf exsi reposita In-
scriptionis superius de Actu specificatie a G Theresia de Zanskie
Conte sua super Summam Mille Tynf sibi cessa una cum Provisio-
nibus a Patre dt G Pauli Zanthi Decreto allegato Condli adiudicatam
G Petro Wituchi Mantio moderno Actori ad Manus et Quietationem
Eius in et pro Vigilia Natis S Joannis Bpte in Ao futuro 1784 Ju-
dicandi Coram Officio et Actis Cres Ploc sub Pena Bonis in Casu
Contraventionis circa Manorem faciendam Publicanda Quia in casu
persolventis secus succumbendo a Reparatione Transgressione solvant Cuita
Pena Septem Marcar Pond Pti in Mo Solvendi Officio et subigore Eodem
Judicio suo totiq in instanti solvenda nec non pro Contraventione de-
creto Condli Judm decernit Quatenus GG Miecznikowskie Penam
Dupleem Quatuordecim Marcar Pond Pti in Mo supradicto et sub rigore
ex Regestro Penalium extendendo itiq exolvat Quo vero spectat
reliquum Summe Trecentor Octuaginta Tynf ad Complementum To-
talis Summe inscriptitie Eamq ex Summa Quingentor Octuagintor

Typ Consortiali in Bonis Przerad per Gł Brzechósski intermedium Mantum locabo
et per Stat decretum Condle agitur reparatio Gio Petro Witolli modeno Mar
to et alteri Judm repetendarum pcommittit et mdigitat DDV.

128. Inter Mr Stanislaum Codowski Act per Josephum Lesowski insert Pltem Gł Stanislaum Lakocki Cit
et Judicatum pltr, Judm Controversiis Ptium et quic Mri Codowski Computatio
nem Contractus Obligatorii inter dt Gł Antonium Brzeski cius Jurisd ab rem
et Cid ipte ab altera confecti Ubicationem et quantitatem Sortis dictæ Che
rongmowizna in se complecter Jam vero Citr Omissi Contractus in Exi
stentia conscripti non extat et se ad Judicium trahen inductis exandiis
Quoniam Gens Lakocki Cittus se ad Judicium trahit, qui nullum Contractum
cum dt Antonio Brzeski circa acquisitam Possessionem Obligationem Sortis
dictæ Chierongmowizna confecerat exinde Ejus comportare non valet Pro
inde Effect Judicium in instanti, Prælatus secundum allegationem sui, quo alle
to Jure a Comportatione Ejus Contractus liber pronunciatur DDV.

29 Inter Mr Martinum Borowski Dapifer Pltus Ploc, Dnum tum Gł Albertum Komorowski Pr
nod Landa Administratorem nec non Dnum Casimi de Ostrolek de Elisa Bonis
Subditum Citr et Citt Gł Komorowski suo Domini ac Subditive pltr, Perillu
strem Andream Albertum Ebys Canonicum Collegiatæ Ploc, Pronod Osiek Pl
sorem Dominum alt Dnum dictum Josefek tum Mr Andream Skrz
szenicwicz Paulum Thomam Ignatium et alter Josephum Citt et Citt
alt Leos Jacobum Adamiak Petrum dictum Madoski Stephanum Jozwiak
Martinum Szumanski Josephum de Bonis Osiek Subditos Citt per supra scriptum
Perillum Andream Ebysz Dominum suo et supra scriptos Citt et citt me pltr,
Controversiis Ptium exanditis Judm decidendo Citationes Eadem Ptium ut
ab invicem ad suum Judm edictal Quoniam Causa Facti sine Jurisperiti Ju
dicii requit Proinde necessariam esse Jurisperiti hac in Causa Contentatio
nis nec et Mandatum Gł Ptium utrumq pro requisiti Judicii suscepti Cadentia
ex alternata in Rawicz celebranda expediendum Judm censet DL.

110 Inter Mr Martinum Borowski Dapifer Pltus Ploc, Dnum tum Gł Albertum Petrykowski Pr Kozielnog Ad
ministratorem Citr per Eumq Gł Petrykowski suo et Dni sui me pltr Gł Joannem Parzeni
Agnetem dt Gł Joannis Matowieski Relictam Consortem Viduam Evam Gł Antoniu
szowski Consortem Filias Grabie ac Eumq Gł Szczotarski Mantuum Citt per Mr
chiorem Skrzynecki Judm Civicum Pris citt contra Ptem Citt suum ad Judi
cia decidendo Controversiis Ptium inductis exanditis Quoniam Mandatarius
autor tam reptus Circumscriptionis sui per Bonum Gł Grabia quam repta
liad Ptensionum suo in Judicio agit Proinde Judm necessariam esse Jurisdi
ctionem pro utraq Ptem tam in probandum quam reprobandum Objecta
rum ac Contenta Dni et Bonum Pris citt in seguen Judicii sui exa
ternata in Rawicz celebrandis educend censet DL.

Pol
Inter Mr Andream Dobrski Notarium Circ Inscriptum Soczewica Terra Leszczen citt et Citt per Gł Josephum
Lgowski insert Pltem et Gł Catharinam de Lakockie primi dt Gł Matth de Dobrski Adiad
jens voti Gł Michaelis Zaremba Conthem seu utrorq Conges Citt et citt per Mar
tum suo et Curis suis me pltr Judm Civicum Ptium utrad sibi ab invicem
edictal decidendo Controversiis inductis et exanditis Quoniam Antenio
descensio perdictum Judicii sui in Rawicz die 30 Mensis Obris Anno Jubilæo
1782 ad Bona Krzanowo Gaczutky Stawczino et Rory designata suum
non est sortita Effectum Proinde in Ordine Effectuationis Eundi deci necessa
riam esse Ekrabacy Condescensionem Judicii sui unius duove absentia non obsta
te ad Bona dicta Dni Krzanowo Gaczutky Stawczino et Rory conducendi
adinvenit Quod Judm captato tempore Jussa de Adventu sui

tem pest

rempe̅sive faciendā Avivāone mutuo p̄ium sumptu conducend, et for
de consuetum Statum Edꝫ Dñi servabit de desolāone aut combustione edi-
cui Exercitione Sylvar ac Conscriptione Regestri per Mathiam Inventarior Scho
ott Gmathei debuli declarat utrum per Cathaninam de Lakockie ad p̄sens Za-
rembina realiter subsecuta, nec ne, tum Abusus suos Aditalitii ac uneti Pa
tium Pretencionibus inquiret investigabit, Inquiones expedit Jus advitalitiale Zha
rembina cognoscet resolvet cassabit vel approbabit, Justa a quo intelexit
ubi necesse fuerit excipiet, decretum Arbitrium in toto exequetur Causam
totam et integram ad Contenta Mor et documenta P̄tium p Exigentia legis
et Justitiæ nihil intactū et irresolutū relinquendo deinde d. Judicabit et
modesabitur Causas vel quod Judicii decisioni P̄tes p̄stare et indicatum pati
debebunt et tenebuntur d̄ꝫ sub Pena P̄tis illo in Tmo Condnis super Pte Con
travenīente Publicanda Lūta Pena Septem Marcar Pott P̄ti per P̄tem Compen
sanda Judicio suo totiēs in instanti ab utroq; P̄te solvenda Pro quo Condnis
Tmo P̄tes quor voluerint et negotium p̄ens poposcit ad dient adstandi
sub rigore quo supra comparere et indicatum pati obstringuntur D̄ñ V.

Mm Alexandr Ciemnieuski et Marianna Szymakowska Conjges actr per mandatum suo et Contris suadnē
p̄te Mm Ludovicum et Joannem Szymakowskie Dapiferos Ciechanovien Litt per Gg
Mathiam Starzewski juxta p̄tem ad obiectas Condemnāones binas et quia prī
mam in Arce Ciechanovien in Judicio Cren Ciechanovien Tra 2 p̄t Dñi S Bartho
lomei Apli rōne non Solutionis. Pandem simplicis Quatuordecem Marcar Pott
decō Cren Ciechanovien adjudicatar alteram in Dnis Comitibus Ciechanovien d. districtus
Sochocinen Tra 2 in Tmo Festi S Mathei Apli et Evangelistæ id est die 22 Mensis
Ybris nē non Solutionis debitis Contraventionis Decreto utraq; ex p̄te M Alexandri
Ciemnieuski super Mm Ludovico et Joanne Szymakowskie Dapiferis Ciechanovien
Ao p̄ces 1783 obtentar et publicatis ad Objectam quoq; a latere Condemna
tionem ex p̄te m Thomæ Marjanowski Plebanarii Novogrodien super Mo
Alexandr Ciemnieuski nē non Solutionis Vigiti quinque Grossorum
hungr una cum Provisione suo in Judicio hic in Plonsko Tra 2 p̄t
Dñi Tmi qu videlicet die 1 Mensis Februarii 1779 Ao obtentam et publicatis
productis in suum Judm rationibus utraq; P̄te non posse sibi competere locum
standi Quinimo in Constitutionem loci standi decernat Judm Quatenus Mm
Szymakowscy Citati M Alexandro Ciemnieuski Penam Duplicem Quatuorde-
cem Marcar Pott Jam autem M Alexander Ciemnieuski M Ludovico Szymako-
wski Penam Simplicem Quatuordecem Marcar Pott sibi ab invicem debitam
bus Judiciis sub rigore Pœnæ P̄tis ex Regestro Penalium distinctim exten-
dendo Judicio suo Cedat Mercar per Medium in instanti solvant et Ea res
tis decidendo Primum perdecum Judicii sui Unionata Communicationis Documentor
conservatum insistendo Edꝫ decreto decernit Judm Quatenus Partes sibi ab
invicem Documenta ad Causam p̄ex spectantia p̄vio conscribendo Summa
rio et per Judm sum confrontata communicent d̄ꝫ in instanti Et quoni
am in Satisfactionem Sententiæ Judicii sui M Alexander Ciemnieuski
sua Documenta per Summarium conscripta realiter M Ludovico Szymako-
wski communicavit et super realem Communicationem ad Justum rese
rabit Proinde Admissibili Edꝫ M Ciemnieuski advocata inintendo Quate-
nus comprobet in instanti in Eam Justi Rotham put Documenta omnia
ad Causam p̄ex spectantia realiter conscripsit et d̄o Citato Communicavit ni-
hil quidquam in Ejudicium alterius P̄tis calavit deoperta J̄ꝫ in omnibus
adjuvante additum mihi ad p̄nunciandā Justi Rotham Et quorum idem Mo
Ciemnieuski hocce Jurtum exhibit M Dem Ludovicus Szymakowski suam
Communicationem Documentis p̄vio subsequendo Justo pro futura Judicior
M ce Sanctæ Jesu Christi Passione.

sued Cadentia in Raigi et alternata celebranda expletam, Ofert Prinde Jud in Eadē Cadentia Negotium Principale ex communicatis ab utraq; Pte documentis ad finem legis deducendum declarat D.C.

42 Jud Cz Mm Alexand & Ciemniewscy Ensifera Ciechanoviens et Mariannam Szymakowska Congas Actor per mandatum suo etiam suis nōe pte, M Theresiam dellWeyd primo M Stanislai Szaroğowski 2do et M Michaelis Szymakowski 3tio ad Dens voti M Danielis Ciemniewski Vincerna Kiiovien laici mariti Separatam Contem actricem per Eumd M Alexandrum Ciemniewski inscriptum Pltum, MM Ludovicum et Joannem Szymakowskie Dapifera Ciechanovien Cives et Judices pertinaq; M Ludovicum Szymakowski suo et Fratris sui nōe pte, Ad Obiectas a latere Condemnāonas in Nro quatuor et quidem primam in arce Ciechanovien in Judiciis Crey Ciechanovien Fra 2 pt Dm Latere Quadrlem pa rempe die 31 Mensis Martii ex pte M Theresiæ dellWeyd ultimo voto Ciemniewska matris et Alexandri Ciemniewski Ensiferi Ciechanovien Generi et aliō nōe non rehabitionis documentor ad Substantiam Szymakovianam sese regulantem alteram in Raigi in Judiciis prey Fra 4ta pt Dm Sme et Individuæ Trinitatis silicet die 18 Junii ex pte Eiusq; M Theresiæ dellWeyd Ciemniewscy nōe non Solutionis Pene Simplicis Quatuordecem Marcar Pōt decreto Judicii prey adiudicatis, tertiam in Crotoscy in Prnis Querelar Fra 2 pt Dm Scapularis Beatissimæ Virginis Mariæ silicet die 21 Mensis Julii ex pte Eiusd ratione non rehabitionis documentor ad Causam cum Gly Strzeszewskie et Mirosławskie sese regulantem quartam denig in arce Ciechanovien in Prnis Querelar Fra 2 pt Dm S Bartholomæi Apli rempe die 25 Mensis Augusti ex pte M Alexandri Ciemniewski nōe non Solutionis Pene Simplicis Quatuordecem Marcar Pōt pro Obiectis Condemnāonibus decreto Crey Ciechanovien adiudicatas cumtas super MM Ludovico et Joanne Szymakowskie Dapiferis Ciechanovien Anno prey 1783 obtentas et publicatas ad Obiectas quoq; a latere Condemnāonas in Nro quatuor et quinq; Ima Fra 2 pt Dm Conductus Paschæ pa silicet die 27 Mensis Aprilis 1779 Ac ratione non Solutionis Summæ Provisionalis decreto Hey in Judiciis Crey Plocen alteram in Raigi in Judiciis suis Fra 4ta pt Dm Sme et Individuæ Trinitatis pa silicet die 18 Mensis Junii ratione non Solutionis Pene Simplicis Quatuordecem Marcar Pōt decreto adiudicatas tertiam in arce Ciechanovien Fra 2 pt Dm S Bartholomæi Apli silicet die 25 Mensis Augusti Ratione non Solutionis Pene Simplicis Quatuordecem Marcar Pōt pro obiectis Condemnāonibus adiudicatæ has binas Ao Denticomnes vero ex Instantia Gly Danielis Laguna super M Theresia dellWeyd ultimi Nuptus Mri Ciemniewscy Segregata Consorte quartam similiter in arce Ciechanovien Actu quo supra ex Instantia Gly Mariæ Maicewski CJ Ciechanovien MMri Szymakowelicki Aplis Plentis super M Alexandro Ciemniewski Ensifero Ciechanovien nōe, non Solutionis Pene Septem Marcar Pōt ex obiectis Condemnāonibus adiudicatæ obtentas et publicatas, his inductis in Judm suum rationibus utraq; Ptes non posse sibi constituere locum standi Sed in Constitutione loci standi Judm decernit Quatenus Mri Ludovicus et Joannes Szymakowscy pro binis Condemnāonibus intuitu non rehabitionis documentor per Penam Simplicem Quatuordecem Marcar Pōt pro alteris binis ex Regestro Penalium obtentis per Penam Septem Marcar Pōt Jam autem M dellWeyd ultimo Ciemniewska M Ludovico Szymakowski stricti pro una Condemnāone intuitu Summæ supra dictæ Penam Simplicem Quatuordecem Marcar Pōt pro binis vero ex simili Regestro Penalium obtentis per Penam Septem Marcar Pōt, nec non M Alexander Ciemniewski pro quarta Condemnāone, penam Septem Marcar Pōt ex Regestro Penalium similiter obtenta sibi ab invicem durq; Judicii sub rigore Pene Bnis ex Regestro Penalium extendendo mutua sibi & custodita repetitione solvant et realiter enumerent Judicio vero sua Eadq; marcar per Medium in Mpali sub eodq; rigore utraq; Ptes exolvent et Eadē labente loco standi Judm cessat,

ultim

ulterius vero Pribus exqeniri mandat, in Experimento Controversiæ Primum examinis Cita
tionem Pris acti pro Cassatione Condemnationis ex pte M Thomæ Kangowski Thesaurarii
novogrodens. super modernis attributis sub actu Fra 2 pt dm 30me videlicet die 3ma
mens Februarii Ao 1773 hic in Plocensi obtenta et ex pt per Dnum Gregorium Kangowski in
rem M Ludovici Szymalowski Capitanei Cichanovien. una cum Summa Originali
tam Fassie restitutorie binas Quotas unius vigintiduor Flor. alterius octodecem
Flor. pro objectis Eadem Condemnatione adjudicatas rerum ad Judicium delibe
do Quoniam Judicio suo deducitur Summam vigintiquinque Aureor. hung. Kangow
anam perdictum Cedle in Fundo Pris Unieszyc Fra 2 pt Dm Visitationis Gymnasii
silicet die 3 mensis Julii Ao 1775 inter moderna Pres platum et ad acta Cur
Plocz Fra 3 pt Dm Lætare Quadrlem silicet die 19 mensis Martii Ao sequen
1776 modo Oblata porrectum pro Viere M Theresia de Weyssy primi voti M
Stanislai Szandowski 2di voti M Michaelis Szymalowski 3tii ad Jones voti M
Henrici Ciemniewski Pincerna Kiiovie Actoris mariti separate Contra moderna
Actricis agitatam et ad Summam Eius propriam in Bona Unieszyc importatæ
applicatam in Summam majorem duor millium ducentor Quadraginta novem
Flor. grosor vigintiquatuor Pol per Eandem M de Weyssy ultimo Ciemniewska suis
Creditoribus debitam submittasse, Et Eandem in supradicta majori quantitate
existantem Summam Creditoriam Summas Weyssovianas applicatam Con
tractu certo obligatorio de data Eius die 20 Junii Ao 1778 in Oppido Cichanovien
datuato inter MM Ludovicum et Joannem Szymalowskie Capitaneos Cichano
vien. ab una et M Alexandr Ciemniewski plenarium Actorem Eius de
M de Weyssy Ciemniewska Genet Pte ab altera pro Summa novemdecem
millium Octingentor Flor. Grosor octo Pol conscripto manibus contrahentium
et amicor subscripto actuq. Cra Cichanovien. die 25 Mensis Junii Ao Eod. roborato
Dominicum Exemptionem primi per Bonor Unieszyc in Fundo Eod. in Deportationem One
ris Weyssoviani relinquere per Heredes MMcas Szymalowskie reservasse deinde
Decimum in vim Exemptionis Solutionis per MM Szymalowskie Summæ obligatoriæ
per M vero Ciemniewski levationis et de Omnibus Bonis Condescensionis denique
et jure obligatorio Quinquaginta Summa duor millium ducentor Quadraginta novem
Flor. et grosor vigintiquatuor Pol in Satisfactionem Creditor Weyssovianor convertenda inter
Partes sub actu Fra 4 pt Ha Solennia Sancti Pentecostes silicet die 26 Mensis
Maji Ao 1779 coram in Judicio subsentium exponente insteger in Fundo Concurren
tia Creditor Maternalium Weyssovianor cum Quotis Provisionalibus vigore Juris
Obligatorii Eius, M Alexandri Ciemniewski Summam vegesimam Septingentorum
Octoginta quatuor Flor. grosor Septendecem Pol Eod. decem ultra heredes mancadam
assignasse post subventam Condescensionem despectis Bonis Unieszyc MM Alexan
dri Ciemniewski et Mariannæ Szymalowska Coniugum, Modo vero Szymalowskich
deoccupationem in Virtute supradicti Decimi Judicii sui Eodem Bonor Goditum M Ludo
vicum Szymalowski absquente Cessione Sabbo ante Dm S Martini Episcopi
videlicet die 6 Mensis 9bris Ao Eod. a Dno Thoma Kangowski Thesaurario Novogrodens
recognita pro Summa Weyssoviana ad Satisfactionem Creditor suor ultra Bona
Unieszyc tali modo relicta Processum super Actoribus obtentum una cum
Summa Originali acquisivisse, tamen Eod. in quolibet Judicio vacare non de
buisse, Quocirca vigilidem circa objectam Actis factorem in Jure originali
Cassatio Processus subsequi debebatur non Eius Transpasio ati pro Summa
ad Solutionem Originali debiti Kangoviani remansa Judicii altedictam
Condemnationem superius de actu specificatam sive Bonis cassat. nihilq. moder
nis Actoribus obesse declarat, Quoniam vero Mri Ciemniewscy Actores pro
restitutione binar quotar unius vigintiduor Flor. alterius Octodecem Flor. Pol
pro objectis adjudicatar Summ rerum reponunt, et Bonificationem Eadem Con
cludunt, et scripta bina Satisfactoria primum super Quotam vigintiduor
Flor. Pol manu propria Mri Szymalowski subscriptum et descriptum cum

Specificatione Condemnationis quo in Negotio obtentæ, Aō et die non specificatis altenum sub die 6 Aprilis Ao 1780 super Quotam Octodecim Flor Pol a Gō Kossakowskim datum, quo scripto qua Condemnatione obiectio intercessit expresse non patet demonstrant, Judex non nisi ad restitutionem unius Quotæ vigiati duor Flor Pol m Szymałowski stringit inungendo quatenus ia mūs Ludovicus Szymałowski Godictam Quotam vigenti duor Flor Pol durare Judicium sub nigre Pœnæ Bān ex Regni Ptium extendendo Pti acta exolvat, quo ad alteram Quotam vigiidem Judex ex Eorē subalterno scripto de obtentione Condemnationis quo in Negotio obtentæ ex Cius Instantia intercessit informatt negatt Proinde Cius Quota Octodecim Flor Pol vi secundi reversus Extensa M Ciemniewskim a M Szymałowski Solutionem non posse prendere Judex arbitratus Pti

Actum in Płonsko in Trus Comitus Tribus Płocz Districtum Płonsk, simul et Rawiqsien Ba 5 pt Bn St Simonis et Judæ Apłor pā scilicet die 30 Mensis Obris Aō Dñi 1783 Vigore legis ptractis

40 Inter M Alexandr Ciemniewski Enseiferg Ciechanovien Actt pltr, m Ludovicum et Joannem Szymałowskie Dapiferg Ciechanovien Citt et com GG Franciscum Laguna et Magdalenam de Głazewskie primi Dñi Joannis Czerwinski 2di ad Judens voti Jnocem Congr rec non Succosōr ~~Dñi~~ Godicti Dñi Joannis Czerwinski Actt pte Eiusdē M Ludovicum Szymałowski sui et Fratris sui mūs pltr, M Franciscum Ciemniewski Pincernam Rkiewie adcitt et Judicem perhibitos Joannem Dictinski Dñi Pltūm GG Magdalenam de Głazewskie Dñi Joannis Czerwinski 2di ad Judens voti Franciscum Lagūna Cōtem matrem Carolum Evam et Salomeam Filium et Filias Czerwinskie tum Franciscum Lagūna mantum et Uxorem adcitt et Judicem, per Joannem Lagūna meū Pltūm Teneri Satisfacere Pō Debito antendi Judicii sui in Punctis inclusis ad citationis mei Ciemniewski ad Magdalenam Creditor Mus Obligatis de Obligatione ultimi Nuptus M Francisci Ciemniewski Cōtis in instanti arbitrative Signatis Pōst utrog tam M Ciemniewski quam mei Szymałowscy ad Stabilitatem Compactorum non interposuerunt Proinde Satisfactione in Punctis adinventa Pltus in Causam pregem iubet Jurisperitione Controversiarū Ptium inductis examinatis Quoniam Causa Pleno per M Alexandrum Ciemniewski ad MM Szymałowskie ad finem prorsus cum Causa ex actoratu M Obligatis de Obligatione ultimi Nuptus Ciemniewscha cum Eorē MM Szymałowskie Statio in Curia pendentium Judicii sui in Rawiq Ba 3 pt Bn Sanctæ et Judicium Pltis pa scilicet die 17 Mensis Junii Ao curren inter Eorē MM Ciemniewskie et Szymałowskie plāto Condictum ad Pa Lemiechtyz determinatum Judicia connexa esse patuatus Proinde Judex arbitratum hinc Stat M Ciemniewski ad Pronunciandum Eiusdē Condnis vigore Avitationis de Imaborio Ao Præsenti profinali decisione ad Citenta Dñi Ptium remittit judicandam Cuius Judicii Condnti ptes utreq parere et indicatum pati sub Pœnis Bnis Illo in Pnm Condnis super pte controversiarū Publicanda Assignatus dein pte vigore.

44 Inter Gabrielem Markowski Actt et Citt pltr, G Thomam Lesnikowski Victicum et Joannem Guthowski Pincernum Citt et Actt per Eiusdē Joannem Guthowski et Paulum Markowski Citt per Gabrielem Markowski Parochum Controversiarū Ptium examinatis Judicium decidendo Cōnes ad pœnas Judicii sibi ab invicem adictas Quoniam Causa Pleno Partium vive Ingressionibus secundi negatt Proinde necessarium esse Juramentum perentorium Pltis ad contenta Pnōr et Mānorum Ptium utrag pro segnenti Judicium suis Cadentia ex alternata in Rawiq celebranda subsequendam Judex censet Pltē Suos Actus

45 Inter GG Ludovicum de Mikowskie M G Thomæ Kraszewski Relictam Cōtem Viduam Matrem et Benedictum Kraszewski Filium in Dnos rec non Wlem Mathiam Kawecki Famulum Actt et Citt pertinq GBenedictum Kraszewski Filium

suo Matris ac Famuli mei pltr. GG Marianum de Malanowskie & G. Thomæ Sieniejhowski RLV. suam Matrem et Stanislaum Sieniejhowski Filium Citt. et Actt. per Eosdē Filium suo et Matris suæ nōe pltr. GG Joannis cum Stephanum Marianna Josephum & Thomam Sieniejhowskie Actt. Citt. pltem & Stanislaum Sieniejhowski & Mathiam Zglenicki Citt. per G. Benedictum Kraszewski Controversiis Primum exandi Dictatores Primum Ead. & sibi ab invicem ad Dem Judm edictas eundo tenent Partes utraq; reponere Inquiones suo in Judicio eductas ibq; in instanti Judm cum ea Et quatenus reposuerunt Proinde satisfecisse Eadē Judm advenit et ad lectionem Ead. & Inquionum per ples reposit. eandē et quibus lectis et per omnes Circumstantias tractatis quando quidem ex his Inquionibus cum peritis Thomam Sieniejhowski consulto tam de die quam nocte GG Kraszewski suis suis intulisse, vbi certo tempore Damnum comparatum ex Pratis Eadē Actor propriis manualiter accepisse et ad primum holodium ad terminum Inventarii ptunc Damna tam in Pratis quam Frumentis Actor et suor Dñor repertorium pro GG Thomam Sieniejhowski Parentem Damnolo concussisse et G. Benedictum Kraszewski Filium Parentis sui Famulum defendentem lesisse diffamasse concussisse et sic sepe sepius in Rundis Pr Myszyno Possessionis Jod Kraszewskich subiector Bonis Druchowo alienatibus sed nulli Possessioni subiectis per Inventaria Citt. GG Sieniejhowskich depabulationem Frumenti per suos Pastores causasse, Incurca pro Eiusmodi illatis Damnis Modernis actibus illicitq; Progressu ex re acceptis ignote pœni Penas tam Pñales quam Crumenales Citt. GG Thomas Sieniejhowski Parens premisse dicitur Signiq; idem G. Thomas Sieniejhowski in tractu pro Causæ fatis cumbuit Pœne personales cum fatis Eius sunt extincte Proinde tam in vim personalium quam Crumenalium Penar super Eadē Citt. GG Thomæ Sieniejhowski extenand Judm statuit Quatenus Joannes de Malanowskie Citt. G. Thomæ Sieniejhowskie Filios ors Relicta Vidua mater cum Filiis suis Penam duad nuplicem Quatuordecim Marcar Pñt Partis Coram Officio Castri Crez Plocz ablatis pro Decreti in Sex Septimanis sub Pœna Pñis in casu Contraventionis circa Mationem faciendq; Publicanda solvant et realiter eam mereant Judicio vendendq; Marcar per medium in instanti sub secusivo rigore exhibitorium extendendo ibiq; exolvant, Ad Actoratum vero GG Sieniejhowskich cum GG Kraszewskie matrem et Filium in stitutum Signiq; ex Inquionibus Eadē Actor GG Kraszewscy nihil quidquam invenirent, imo tanquam Damna sua defendentes aliquoties verbis acribus inventos esse indigitantur Proinde Eosdē GG Kraszewskie Citator Judm liberos fatit et pronunciat ac nihilominus GG Kraszewscy Principales actores Damna sua Inquisitionibus deducta quam in Frumentis tam in Pratis per dd. G. Thomam Sieniejhowski illatis Locis et Divisionibus specificata pro sequendi Judicii sui Cadentia ex alternata in Raiz celebranda seu unus et alius comprobet post quam subsecutam vel non, Judm decernet quod Juris et Justitiæ erit &c.

Stat in audientia Actis per Excelsum Tribunal in Causa Rtem et G. Gabrielem Rudowski Citt. per G. Josephum Szymkowski Tandem Causa Dens Consentiendo atq; Partibus ad sequendi Judicii sui Cadentiam ex alternata in Raiz celebrandam Decernitur Judicandam &c.

Jacobum Sikorski Actt. pltr. G. Stanislaum Sikorski Citt. pltr. Controversiis Primum exandatis Judm Ejusdem Primi Actis ad suum Judm Citt. decidendo Quandam Causa Pñs invectata suo in Judicio promovetur Proinde Judm ne cessariam esse communicandum documentor ad Causam Pñs spectan. Jovio constituendo Summario ad Jusdem lejis per utramq; Pñm in sequendi Judicii sui Cadentia ex alternata in Raiz celebrandi subsequendi Judm censet &c.

117 Inter Joannem Suthowska de Gł Valentino Sieniejchowski Rtlldyam actr pltr, Gł Jacobum Suthowski Citt pltm Et gubernium Gł Albertus et Adamus Suthowski Citti Ipsi in 2mo di[ctum] rent et se condemnare permittunt Proinde super Ipsa Citt dispari tamē non Soluendo[?] visionis a Summa dotali proveniet permittitur Condemnāo qua decernitur ad[?] et remittitur Causa tamen Compat vero Causa pars suspenditur ta Correctionem Sūi pa[?]

Publi[?]

119 Inter Gł Adamum Chrzanowski Actr pr Gł Josephum Szymkowski in[?] Pltm et Gł Petronellam de Chrzanowice Gł de Gł Petr Chrzanowski Rlictam Viduam Joannem Chrzanowski et Franiscam Citt de Chrzanowice Gł Gł Stanislai Gutkowski 2di ad Quem vtti invicem Congr Wolfgangum et Matrem Joannem antonium Rosalium Virginem innuptam Filios et Filiam Gutkowskie Citos pr Curatorem Gł Petronellam Chrzanowska et Joannem Chrzanowski suos et alios Citt imbus pltr Controversiis Pūm exaudiendis Judicium Pūm actr Pūm Citt ad Quem Judm edictam decidendo Quoniam Causa Quem in veterata reo in Judicio [illegible] Communicationem Documentor ad Causam Spectan Quo subsequendo conscribendo Summario per utramq Partem ad Gravius legis pro regni Judicior suor Cadentia in Raizi ex alternata celebranda explendam Judex censet &c.

118 Inter Gł Jacobum Silowski et Franiscam de Zawidzkie invicem Congr Dnor tor L Vincentium actr Citt pr Emm Gł Jacobum Silowski suo Contri ac sui Tutoris nāe pltr Gł Stanislaum et Marianam de Sporowskie Congr Bednie Citt et Citt per Martinum suo et Contri sua nāe pltr Gł Gregorium ac Josephum Budnie Citt per Emm Gł Albertum Kaminski actr per Emm Judm Controversiūm repetu attentatar violentiar ab invicem sibi illatis decidendo Controversiūm inductis exauditis Quoniam Causa Quem repetu peractar violentiar reo in Judicio promoveter qua sine Inquisitione decidi negavit Proinde necessariam esse Inquisitionem in negotio Judiciis suis ex alternata in Raizi celebrandis ad Contenta Decreti et Prohoemium Pūm partem utramq educendam Judex censet &c.

58 Inter Gł Franiscam Radratowska Virginem innuptam in apā Gł Mathei Lisowski actr pltr et Joannem Radratowski Citt et Judicia pltr Controversiis Pūm exaudiendis Inquisitionem Pūm actr p Solutione Summae dotalis Triginta Sex Mk Pol dotalis cum Provisione Pūm Citt ad Quem Judm edictam decidendo Quoniam Summa Centum Triginta Sex Mk Pol Decio Sendzki in Fundo Pūm Zdaski Sikory Pūm acta pt Ita Solennia Paschae scilicet die 7 Mensis Aprilis Ao 1779 inter moderna Pres celatum et ad Acta Cur Plocz Ita 6 in Crino Dni Mathi Joannis Bykie scilicet die 25 Mensis Junii Ao Cne moda citata peremptio Pūm actr ad Judicata tpe palpatur tum et secundo Quota Decem Mk Pol per Emm Gł Franiscam Radratowska actr Gł Joannis Radratowski modo reo accommodata esse dicitur Proinde Judex statuit Quatenus Pūm Secundo Vigra de acta exarato Decreto Summam altedictam Centum Triginta Sex Mk Pol Decio Sendzki adjudicatam una cum Provisione ab acta Decii per quinquagesimum Computanda tum et secundam Quotam Decem Mk Pol ad Compactum verball concreditam Maione facta Judicialiter Gł Gł solutio ex se panitatis Quotae in et pro Decia 2 pt Trii et Quarti Regni in Ao futuro 1784 incidenti Coram actis Cur Plocz subtenia Pūm in Causa contraventionis circa Maiones non faciendo Publicanda et Quotam Totalem Decia providenda Securitate iam antem accomodati Quotam ad Manus Pūm actr Solvat et aliter enumeratam Summam Marcas Pol Pūm in Pno Solūm Ipsius et subrogac Cur Judicio suo tenia in instanti Praesi juris Sūi venda &c.

57 Inter Gł Josephum Rudowski Dnum et N Simonem Kotalowski Famulum atq L Antonium Jenisabi Actr pr Emm N Kotalowski suo Dn et subtili nāe pltr Gł Franiscum Zaremba Citt et Actr pltr Gł Joannam Korzybka Ejusq Gł Zaremba Socium nec non Gł Felicianum Zaremba actr per Emm respu attentatar violentiar suo in Judicio promoveter qua sine Inquisitione decidi negavit Ideo necessariam esse Inquisitionem partem utramq in Negotio Judiciis suis de alternata in Raizi celebrandis ad Contenta Decreti et Prohoemium Pūm educend censet &c.

Actum in Consilio in Dnis Consulibus Tribus Plocz Districtuum Plocz Sochaczew simul et Raizicz una cum Continuāne antarior[?] sari in diem hodiernum Ltrae mundibus[?] pt Trii S Lucae Evangelistae pā vulgariter dicen[?] sis Pūs Ao Dni 1783. Celebratis

58 Inter Gł Mathiam Osiecki et Theresiam de Skorskie invicem Congr actr et Citt pltr

Antonium et Margaretham Cywinska invicem Conges Parentes Josepham et Mariam
[illegible] virgines innuptas Filias tum Joannem et Claram de Kurzybskie itiq Conges
[illegible]szewskie Cito et Actt per G Joannem Kruszewski suo et alior Cito et Actt nne
[illegible] Controversiis Ptium exauditis adcionis Ptium sibi ab invicem editas deci
[illegible]ndo Judm insistendo anterioribus Decretis Judicii sui et quia primo sub
[illegible] Fre 6te pt Impurificaonis Gl Mariae scilicet die 7 Mensis Februarii Ao [illegible]
[illegible]83 ad actoratum GG Cywinskich et Kruszewski in Plonsko subalterno Fra
[illegible] pt Fta Solemnia Sacri Pentecosten scilicet die 13 Mensis Junii Ao Eodem in
[illegible] ad actoratum GG Silorskich Congum inter Easdem Ptes platis utrisq
[illegible]cessae Dilaonis Jnquonis statuit Judm Quatenus supraviae Partes
[illegible]rtum super Incorruptionem Testium pstent idq in instanti, Et quoni
[illegible] Gsi Mathias Osiecki suo et Contil suae, Joannes vero Kruszew
[illegible]ski suo et alior in Processum Causae Ptes "secum" intrantium "in rebus" haecce Jura-
menta pstiterunt, Quo attento Eodem Ptes interrogatoria conscribere
et sibi ab invicem communicare Testes inducere tenebuntur
Conscripserunt Eaeq Ptes Interrogatoria Suae Sibi ab invicem Com
municarunt, testes per se Subscripto induxerunt Suasq In
quonis in pleno numero educerunt, quas eductas Sigillo
Judicij Sui obsigillato ad se recepto in Sequen Judicijs Suis
ex Alternata in Raciąż Celebrandae reponere obstringun
tur Etc

Actum in Plocko in Terminis Communibus Terrestribus Plocensibus Districtuum Plocensis simul et Bilsiensis Feria Tertia prædicti Festi Sanctæ Agnetis Virginis et Martyris scilicet Die Vigesima Mensis Januarij Anno Domini 1784to Celebratis.

Coram M. Antonium Rościszewski Ensifera Cichanoviense Advocatum partis, Honestum Joannem Kotek in absentia Mei Antonij Rościszewski Ensiferum Cichanoviense Dñi sui Advocati partis, Illrem Meum Michaelem Hieronymum Comitam in Podosie [illegible] Rościszewski Castellanum Dobrinense Ordinem Agnata Alberti Stanislai Equitem Actorem per Dñm Dyonisium Czarlińskiego Inserendum Plentem, Cum Andream Rokicki Reum et Actorem partis Ad Objectum a Sabere Condemnatione nep in Judicijs Tribunalis Regni Petricoviensis Feria Sexta post Cineres Dei videlicet Vta Martij Anno elapso 1783tio ex Parte Mei Antonij Rościszewski super Do Andrea Rokicki in Levationis Decreti Ejusdem Executionis Debrovniensis extendendo Paramis, quam Eo Do Rokicki intuitu Ejus absistentiæ exhibitionis Eliminationis denique Actorum Lesivorum obtentam et publicatam Teneri Cum Dñm Rokicki decere de Quo stare huiusmodi in Judicio Actionibus Cum Dñm Rokicki non posse constituere locum standi sed coram Do Rokicki de Judicio suo Salicitatem Decernit Judicium Quatenus Ja Andreas Rokicki in Constitutionem sua standi Personam Quadruplicem Quatuordecem Marcarum Polonicarum Partis Obtinentium durantibus Judicijs Judicio suo per medium instantis sub Signo et Regesto Sponsalicam extendendo Solvat, et Cum Dñm Rokicki habere locum standi Judicium arbitratur, Licet quia Meus Antonius Rościszewski Illrem Meum Podolski Castellanum Dobrinense ad inscribendum in Comparitionem tanquam Actum stringendum Exposuit, et Copiam Citationis more Palatinali coram Cum Illrem Meum Castellanum Dobrinense editam reponit, Cum tamen in Comparitionem Decreti Tribunalis Regni Petricoviensis Remissionis Ja Illris Mei Castellani nonnisi qua Actor intrans demonstratur, contra quem ad Judicandum ab eo Meo Rościszewski Relatio Actrix non repudiatur, Causam Judicandi potestate Tribunalitia ad Judicandum devenit, Deo non posse Cum Illrem Meum Castellanum Dobrinense ad inscribendum tanquam Actum Comparitionem adstringendum extendere Sententiat, Ex quibus Experiri mandat, in Experimentum quod ad Actoratum Honesti Joannis Kotek Do Andreæ Rokicki pro Parte ipsius objecti partis ad incidentiam Causæ Judicij ad eum quandoquidem Ja Actoratus nunc primum ex eruda Citatione producitur Ja Honestus Kotek in Comparitionem Dñi Tribunalis Remissionis Causæ intrasse non comperitur, Quo Actoratum

Cum

huius ex Regestro Causar Remissar non posse promovere arbitratu
Ptibus vero principaliter secum agentibus Causam prosequi jubet, In
prosequendo Reg. hrando Remissionem à Judicio Tribunalitio Rm. Petri
140 coriens suum ad Judm stetam Generi Ptis Mauri Rosicziewski
et Rm Andream Rokicki reponere Inquones in Officio Prae Bo
brovnicen. hac in Causa edutas in mis. tanti Judm Censel, et quo
niam Jgis Andreas Rokicki suam Inquonem ad vii actoratum Pe
Mauri Rosiczewski pmotum pdutam repo nit Mauri vero Rosi
czewski suam Inquonem in Cancellaria Prae Bobrovnicen
hxere infert, Proinde Judm Eane Mauri Rosiczewski asitrare
mipse adinvenit Injungendo Quatenus in vim Contraventio
mis Eanam duae nuptiae in Quatuordecim Marcar Pedes Pari
Durantibus Judicijs, Judicio suo per medium in instanti sub Re
gere Bone Grae mis ex Regesto Penalium actaudenda Obtu
ne Nihilominus Eane Inquonem p pictura Judicij sui Can
dentia in Bilsko ex alternata Celebranda ex Cancellaria
Prae Bobrovnicen. sibi extradendam reponat et Conserva
tus Tenus Inquones vero, per Rm Rokicki repositus Jura
Ejs. pro Rokicki Extradi, Eane similiter p Tenus exprae
ponere tenebitur.

115 Inter Illres Mos Josephum Szczyt Castellanum Livonia Consilij Per
50 nentis Consiliarium et Jeclam de Matuszewicze Comes Actore
per Rm Paulum Lotowski Insertum Plantum, tum quor. Eidem
Paulum Lotowski Vice Notarium loci Opus, Citatorem pmittit
Quam per Decretum Tribunalis Rm. Petricovien. Remissionis
sub Actu Trno 6to in Vigilia Festi Omnium Sanctor nempe
Die 31ma Mensis Octobris Anno 1783tio post plenariam lon
ctionem Mri Venceslai Matuszewicz Colonelli Exercitus
Magni Ducatus Lithuaniae ad Comparitionem Ejus Illris
Szczyt Castellani Lithuaniae et Consilij Permanentis de
Rebus Consiliarij et Illris Mis Jeclae Matuszewiczowa Pu
jugum actuari Pauli Lotowski Vice Notarij Tni Loco
Subrogatum Satis Facto Decreto Communicationis Documento
in Causa Generos et Demandata, Demq Illris Meus Szczyt
mudo Publica Tumultione Impeditus circa Cujus Personal Com
paritionem Opta Satis Facto Communicationis Documento
57 Subsequi non potest, Proinde Judm Causam Generos ad Sequen
Judicia sua Tnis in Bilsko Celebrandos Ptis Actorea infesto
Reicit Judicandam Hic ex alternata

In Rotho in Terminis Communibus Terrestribus
Florentibus Districtuum Florensis simul et Bil
censis Feria Quarta ipso die Festi Sanctae Aga
thae Virginis et Martyris scilicet Die Quinta
Prima Mensis Januarij Anno dni 1784to Celebrandi

2. Inter M. Joannem Stanczyszynski Comesarium Manitialem Dobrian
Actr pntr, et quoniam Jgis Adrianus Lukowski Citatus in Tnis ex
Remissione a Judicio Tribunalis Rm. Petricovien. Conservato dispone
etate Crudeliter permittit, Proinde super Eng Citto Disparen m

57

Laur

Lucw appbatōnis Decretō tam lendrtū per Officia Burgrabilia in fundo Bonorū Lukowo, quam in Judicio Crēn Florēn platorum extendendas Bonas tam p Contravention Eius Dēni, quam ipsius lenta Avulsione fundi nec non intuitu ad Judicia Tribunalia Rīm Petitorior Evocationis necnon in sublatio nem pcessus, aliarūq; in instantiar Trium Originalibus expressar In Advocatu autem Episq Josephi Lukowski Evasio Cittonis et Causa cum Impositione perpetui Silentij permittitur Condemnatio, quae Decernitur et p peragenda Executione ad Manū Loci Capitanei um vel Ejus Officium remittitur!

Publicata

Dño Clementem Noctowicz Actis p Mr Paulum Lukowski et quorundam Mstros Casimirus Fedricki Subdapifer Exactionis Civitatis Crenensis Dño dispa. rat et se condemnare permittit, Proinde super eor disparen in Loco Solutionis Summa Trium Millium Florenor Polon Scripto manuali in Rem Illius Mei Ordinati Jamoysti in Anno 1766to dato asseu. rato et per Eund Illrem Matrem Jamoysti in rem Actoris cessa cum pitiane proveniens permittitur Condemnatio quae Decernitur et p peragenda Executione ad M.dem Capneum vel Ejus Off.m remittit.

Publicata

Dño M. Ignatium Wenda Camerarium Trianitidem Florenor Actis p.te Meum Hippolitum Dobrski Ensiferum Vinicen Civitatum p Dñm Stracinthum Loredepelli Jenen Comparentem a Meo Hippolito Dobrski Civis Suffic.ntius uti in Causa Juris Inscribere Comparitionem, et quoniam non inscribit, imo Reum Principalem Condemnare permittit, Proinde super eodem Meo Dobrski in Loco Solutionis Sum mae Ducentor Septuaginta Trium Aureor Hungaricalr et Florenor Sex Polonic ac Bonas unius Trium alterius Duplicis Quatuor decem Majcas Pod Decro Judicij Crenen adjudicat cum provisionib; Mente Legis proveniens idq detruncata Summa Septuaginta Aureor Hungaricalr in vim Summae Actis appositionum a Jsdem Meo Dobrski virtute Cessionis per Actorem perceptae decernendas Bonalitatis tam p Contravention Decro, quam in sublationem pcessus applato anterior pcessu in Loco ultimario Fori finalis peragenda Executionis permittitur Condemnatio, quae decernitur, et p peragenda Executione ad Manū Loci Capneum Vel Ejus Off.m remittitur.

Publicata

Inter Magcum Henricum de Dierzanowskie primi ord Trium Altar. Czaplicki Secundi exhibentem Mi Joannis Duzyminski Relictam Conthorem Adream Actricem p.te Meum Franciscum Henricki D. Reichan Civitatum p Dñm Josephum Lesnowski Jenen Comparentem sufficientius inscribere Comparitionem a Pte Civitatis Judic. Cracov et quoniam non inscribit, imo Reum Principalem Condemnare permittit, Proinde super Eos permittitur Condemnatio, Dñm Capitaneum Cracov super actia illegaliter obtentis applato Jure Civitatis in Substantia Mobili et Immobili Quondam Alberti Czaplicki prioris Mariti sese extendenti Relatos Arestos super Provisione Actricem Concernens indebitos Civitatum interpositi Quorum decernendo Jus competentia Actricis extendendas Bonalitatis p indebita Ejus ac aggravatione pcessu

id. sub Pena Rami, que Decernitur Additur et Remittitur.

Publicat

4. Inter Venerabilem Rndm Dionysium Scholasticum Culmen. et Magnificum Thesaurarium Dobrinen. Machariskie Actr et Citum per Egnm Rndm Scholasticum suum et Fratris [illegible] eius nine pntis Actum Stanislaum Rokossouski Capitaneum Bachtinen. Actr et Citum per Egnm Rndm Machcinski Jacobum Michaelem Rokitnicki Citum et Actorem d Dowtheam de Skrzypinskie Congo Actr Victricem et Matrem Bartholomeum et Stanislaum Matuszeskie Prigines et filios ituq Actr per Egnm Dm Rokitnicki suo et Conthi ac Prigines suos nine pntis Judm Citatos Stans sibi vicissim pattentatis Violentijs editas deudendo Controversijs Claudiq necessariam ope hac in Causa Inquisitionem adsentata Partium et Juris Ctum in mutuis Actoratibus et realibus per utranq Ptem in sequen. Judicijs suis ex alternata in Bilsko Celebrandis educendam Inter H.

11 Sq Inter Honestum Joannem Kotek in absio Mri Antonij Rozwienski Ensiferij Cracan. Dominii sui agentem Actr pntis Dm Andream Rokicki Citum pntis Judm quoniam Prnus Actr honesti Kotek ex Dm Rokicki adeq evidentiam Inscriptionis et Actoratus Egnis Dm Rokicki Institutus compertus, vi quis vero nulla Inscriptio ex Pte Mri Rokicki ex Egnm Honestum Kotek in Regestris Judij presen. pcurata apparet, Deo Egnm Dm Rokicki a Prnis et Causa Pen. liberum pnunciat.

5 Inter Dos Antonium Saulum, Joannem, Casimirum et Mathiam Fratres inter se germanos Lorczynskie Actr pro Dm Antonium de Lorczynski Joannem natu majorem suos et Supraseros Fratres suos nine pntis et quoniam Dnus Josephus Lorczynski Citus pen. in Judio non parent et Se condemnare permittit Unde super Eos Citos dispareq permittitur Condemnatio q rne Solutionis Summe Rehabilitationis Sortis bonificationis Judi pensionum decernendi Penalitatis tam respectu Contraventionis Dei, quam Dm sublationem pensus in Loco ulteriorio Sortis Salvando Executionis, quo D. A. d Remittitur.

Publicat

6. Inter Venerabilem Rndm Albertum Ubysz Canonicum Collegiatum Loc. Actr pntis Infidelem Majr Jakubowicz et Hirck Jakubowicz Citos per Dm Petrum Leudarski et quoniam Infideles Janus Wolkowicz et Hayzyk Judei Dobrinen. Citi pen. in Judio non parent et Se condemnare permittunt Provide super Eos Citos dispareq ratione Solutionis Summe debite Symphonie compositionem pvenien. idq recedendo a Deo Injuncto ad Oppidum Dobrin Conducentionis Se gregandoq Actoratum pen. ratione suprase Summe inobitutum permittitur Condemnatio quo Decernitur, addit et Per aferendo Cautione ad Manus Loci Capnen. vel Ejus Offn remittitur Cum Comparen. vero Causa pena ad Sequen. Judicium suum Judi exalternata in Bilsko Celebrana suspenditur H.

Publicat

Inter D. Thadeum Bro

Inter Dn Thadaeum Predpelski Actr pntr, Ven Casimirum Cittum et actr Ludovicum et Feliciam Fratres inter se germanos Bielkowskie Actr pertractum Dn Ludovicum Bielkowski suorq aliosq Citts et actr nre pntr Actorato Dnor Bielkowskich ad oppitam Inscriptionem reiecto Sed tanquam Citts Judm in Causa Grenq respondere mandat Ita respondendo Judex Decidendo Citonem Dnor actorea Sicum ad Judm dictam Controversiq Pium Carenq Cauditis quoniam circa Agitationem Causae ex Actoratu nori Thadei Predpelski contra Venlrem Andream Constantinum Zboinski Cancellarium Cathedralem Sloc Cittum sub Actu Fne Sne post Dn Sancti Francisci Confessoris subsat Die quarta mensis Octobris Anno prae elapso 1783tio, Bielkowicz in Judicio pmotus Dn Casimirum Bielkowski ad grave Citatum Poenam Infamiae, in Judicio Tribunalitio Nri Fnae Sctae post Dnicam Septuagesimam Anno 1767mo ex Instantia Ejusdem nori Casimiri Bielkowski tantummodo super his Severino et Antonio Driwanowskie Ignatio Mogielnicki Andrea et Matheo Pepłowskie Stanislao Koskowski Francisco Mitecki ac Benedicto Cujus vis nnis Lipnicki obtenta in quam Poenam Infamiae Pretus Thadaeus Predpelski non incidat, Eq Do Predpelski moderno Actori in aggravationem honoris Ejus nocere quammodo prae sempertur reputatu Cujus Pars Citta a Dcto Actorea Grenq Judm Convenitur, Provide Judm Anno Dn Casimirum Bielkowski tanquam Obtemperantem Poenis Praelibus et Enumeratis Tribunalibus Sanctionibus Jgitur Casibus Sanctionibus admovendo, Jnjungendo Quatenus Jgitur Casibus Sanctionibus Cittus in recanci atq nam honoris Ejusdem nori Thadei Predpelski p Dn missa Jpsumpta ab objectum Turrim Castri Sloc Superiorem in et p Dnam Dnam Turrim Castri Sloc Superiorem in et p Dnam Dnam Reminiscere Quadragesimae in Anno Grenq Jmdiate Ejusq Sessionem per Spatium unius Septimanae Continuet et Expleat, nec non in Egressu de Turri Poenam Quadruplicem Quatuordecim Marcarum sub Poena Banni tamquam ad Sessionem Turriam quam Solutionem Marcarum in Casu Contraventionis circa Mandatum Coram Officio Actis Decernendum Publicanda Pti Actorea Solvat et realiter Enumeranda Judicio vero per medium Ear Marcar sub solito Rigore ex Registro Poenalium extendendo Citq Solvat Dno Regine.

Inter Dn Thadaeum Predpelski Actr pntr, Venlrem Andream Constantinum Zboinski Cancellarium Cathedralem Sloc Dcto actr pntr Petrum Rudowski Inscriptum Plentem Illrem meum Ignatium a Osowska Zboinski Castellanum Sloc Ordinum Aquilae Albae Sancti Stanislai Equitem Actorem per eius ad jura Dnum Thadaeum Predpelski p Bluone Summodum ingressum Arenhungariacale Scripto certo manuali sub Die 15ta Mensis Junij Anno 1781mo in Civitate Sloc datum ato Actis Generali Sabbto in Vigilia Festi Sancti Joannis Baptae Sloc subscript et Die Bthae Mensis Junij Anno eiusq oblatum ato per Venlrem Dnum Zboinski Cancellarium Cathedralem Sloc Dnum Intuitu Dnum in Dnis Sanitatis asseveratae et expost per Illrem meum

Ignatium Iboinski Castellanium Elocen Parentem Securitatem
Ejusq Summe in Eo Scripto adnotatam Cautos supra Latum Scri-
Illustrem Rdum Iboinski Cancellarium Cathedralem Elocen ad primum
Judm Convenit, qui etiam reconventionaliter tam Illmi Mei Castella-
nus Elocen Parens, quam Peritus Rdus Cancellarius
Cathedralis Elocen Filius Iboinsey p levationem Summe Supra-
scripte ac mitjta p tensionum Fundi ex re Possessionis
Tenutarie Bonis dicti Smitowo Contra Eung Dn Thadeum
Predpestki ad Jus Judm Prium Suum edictum reponunt Prin
Ode Tenore Eung Dni Predpestki tanquam Citum sufficientes
inscribere Comparitionem Judm Decernit Dn Thadeum
Predpestki Citum pro Illmi Mei Iboinski Castellani
Elocen nunc primo edicto Ltrw adinvento Plures Combinatis
Alteratibus Judm Causam presens Pregw Jubet Ipsequendo
ulterioribus Litium Controversijs Causidicis Earq Citationes
ad Suum Judm sibi ab inicem editas Decidendo Statuit
Judm Quatenus Insistendo Scripto altedicto Peritus
Rdus Iboinski Cancellarius Cathedralis Elocen seu
petitus Illmi Mei Ignatius Iboinski Castellanus Elo-
cen Parens Summam Supra Latam Quingentos Aureos
hungaricales ex re Cautos Securitatis Ejusq Summe
in supradicto Scripto apposite id que citra pernicionem ex
quentis Bonis Smitowo Juste obtinentibus Scripto pere
Optam in et p Vigilia Festi Nativitatis Sancti Joannis Baptis
in Anno presenti Judicem Coram Officio et Actis Presentis Elo-
cen sub Pena Bannitionis in Casu Contravention is ex
ea Mandato remittendam Publicandam Dno Thadeo Predpestki
moderno Actori spria in rem personalem recognoscendam
Dilatatione cum Transfusione Solvendi et realiter Enume
rent, Dicta Pena Septem Marcarum Dno Parti in Omnia
tisfactionis et sub Rigore ejusq Judicio dicto permedium in-
instantis pradicti Juris Solvendo Et sublationem vero Con-
mnationis ex Dicto Ejusq Pri Predpestki super Peritum Rdum
Constantinum Iboinski Cancellarium Cathedralis Elocen Pe-
nam Duplicem duatuordecem Marcarum Dno Parti Actorea
Primo supra dicto et sub Rigore similj Judicij dicto permedium
sub secretiva Pena Bannitionis ex Adverso Pena Publi-
candi tibi Exhibendi Post quam Sub cuntam Summam supra dictam
Originalis levationem ex Jure Suo Thadeus Predpestki de Bonis
Smitowo ad pena Possessionis sue subjectis in Triduo dua-
te Septimana subsistentis Rigore coram Eius dicti extendere
Condescendere tenebitur nec ne. Pretio Ejusdem Summationem ac
Presentium Contractus et custodie. Quantum vero Spectat ad tenu-
nes Fundi percipiendos Eidem sibi bonificandos Necessarios
ope Condescensionem ad Judicium Pretensas Necessarium
Capitolo tempore Facta tamen temporativa dilatione Condum-
dj adinvenj, dicto Judm unitus et Pendente absentia quorum obstante mu-
tuo dictum Jurejuro ejusdem esse censuit Emportationem Documentorum
ac Rehabitionem Dni Smitowo

ex re Tenutar

ea re Tenutaria Possessionis Bonor Smitowo ad Causam spectantium demandabit, quibus computatis Dubia quaris cognoscet resolvet, de pensionibus fundi et quibusnis Interventijs ac re Possessionis Ecclesiae et a quo tempore riterenit Inquiret Investigabit Injurias si opus fuerit Expediet, Juramenta si necessitas postulaverit Capiet, Satisfactionem Omnimodam Cui et a quo Competerit petendam Sententiabit, Pcō in omnibus et singulis pensionibus prius in factum et in executionem relati quando pro Exigentia Legis Justitiae Documentorum Jnō finaliter decidet Dō judicabit et moderabitur Cujus decisionis Pcō parere et acquiescere Judicatum pati sub Poena Rebellionis illo ipso Jnō Condescensionis aeque Pcō contravenientes publicanda Debitorum, Lucta Poena de plenum Marcae Polonicae pro tempore tempore judicio totiē ab utraq; Pcō Solvenda Pro quorum Jnō Pcō p. Exigentia Negotij quos volumus adiicere adiudicandi publicique quos supra Conspicere tenebuntur Monitis Praedpessis ad Judicia Tribunalia Rmi Petricovien non adspira.

In Parte in Jnis Communibus Tribus Palatinalibus Districtuum Plocensis Dimul et Pilsecensis Feria Quinta post Festum Sanctae Agnetis Virginis et Martyris celebratum Die 22da Mensis Januarij Anno Dni 1784to Celebratis

Inter Illrem Admodum Dnm Albertum Krasinski Equestris Congregationis Domus Hospitalis et Seminarij Plocen Superiorem Ecclesiae Bathorien Praepositum Actorem ptm, Illustrissimum et Reverendissimum Albertum Josephum Sinnā Sadowski Episcopum Bendensem Suffraganeum Plocen Citatum et Jllrem et Mum Casimirum Succamerarium et Regni Militum Stanislaum Siepreen et Josephum Radziejowski Judicem Comitialem Tribunos Fratres germanos Rokitnicios Reum ptm, Jllrem et Mum Casimirum Succamerarium et Regni Militum Stanislaum Siepreen et Josephum Radziejowski Judicem Comitialem Tribunos Fratres germanos Rokitnicios Actores per Jllrem Meum Josephum Rokitnicki Tribunum Radziejowien Judicem Comitialem eiusdem Tribunum Radziejowien Judicem Comitialem eiusdem et Fratrem eius germanum Reum ptm, Jllrem Actorem Pcōm post Facta Acta Jllris Thomae Rokitnicki Castellani Rypinen revisitationem Illorum ad Judm editas decidendo Satisfaciat M. Stanislaus Rokitnicki Tribunus Siepreen Dilationi Majori adquam se in actis actis Judicijs suis receperat ideoq; instanti Tandem non urgente Pcō Actorea Satisfaciendi Satisfaciendi quoque Pcōs Omnes in Comparitionem Actoreis ankerioni Dni Judicij sui in puncto eiusdem Communicationis Documentorum inter viceversas Pcōs gratis ideoq; instanti, et quemadmodum Satisfactionem tam Ejus Deus, quam Quem Sententia

Judicij sui Illustrimus et Rndssimus Jadomski Episcopus Berdensis et Suffraganeus Plocens ad Benitnis Adm Rndus albertus Kremkowski Summaria Documentor suor Consciptionem Manibus suis subscripserunt, et sibi de Illri et Mcis Rebitnicis Communicarend, Illnis quoq; Mcis Josephus Rebitnicki Tribunus Rauigiens Judex Comitialis Citus nulla Documenta ad Causam hanc spectantia habere inferr haecq; Documenta per Illustrissimum Jadomski et Rndm Kremkowski Comportata et communicata per Seumq; Judm confrontata et uberia esse terend Ideo Decernit Judex Illustrissimus et Rndssimus Jadomski Episcopus Berdens Suffraganeus Plocens et Illnis Rndus Kremkowski realitatem Comportator per se Documentor Jam quoq; Illnis Mcis Josephus Rebitnicki Tribunus Rauigiens Judex Comitialis per nulla Documenta Causam hanc eiusmodi tia comportare valet nec Eam in Judicium Pto Celavit Competend id q in instanti Presbiterund Rothia supradicta et quia Illrimus Rndissimus Jadomski et Rndus Kremkowski tacto Pectore Jam vero Illnis Rebitnicki observata Juramentor Solemnitate: Postque petita Justa Satisfactione Pto hac in parte eto Judto admittend Causam hanc in Sequens Judicij eto Judto admittend in Dilato Celebrand mente Legis Judicandi et declarad &c.

10. Interpos Mathias dar entem et Felicem Filium eius Actores per Eum Felicem Debski Filium suum et Barankis rei nec pnti, et Illustrem Nam Emphitium Brunicki Capitaneum Plocens Ordinis S. Stanislai Equitem Citatum per Mcm Mathiam Mauricium Juriscriptum Plocens ad Objectam Condemnationem eor Pti Mis Theodore de Kubarskie olim Mi Theodori Jarocensis Canonici de Granitialis Plocens Stolicis Centri Vidge super his Felicis Debski infrd Plocens Die Sexta Mensis Sbris Ano elapso 1783to Ratione nulla Novationis Summe duar ringentor Nonaginta Trium Gymphorum et Insuper Viginti unius Solidor Contraventionis q Dni Civitatis Magistratum obtentam et Publicatam Seneri Eiusq; Pto Debski Docere de more stand Judm Censd, Inductis Suum in Judicio Stationibus nec posse Eius sibi Constituere locum stand, qui nimo Judm Decernit Actores Jus Pti Debski in Constitutionem Verestand Panam implicendu citatum eam Marcas Sol Pti Obijcien et Judicio per medium durantibus Judicijs sub Rigore Poenae Praemissa et hoc casu Penalium est onde eius Solvat, et habere locum stand Eius Mcm Debski Judm Censd, Negotio Principali Citus primipaliter de eam agentibus Eius mandat, in Experimentu Controversijs Partium Audito Citonem Pti Actorea ad quem Judm edictam deducendo Contraq; Rei Dctos Actores ad ejusdem Judicij eto Judto Capitulum quasimodo Granitialium Bona Expatriata a Bonis Starzneby distringentium Pcm Citam Convenirid,

et eo nomine

eo nomine ad peractam Visionem Locis eidem Inquirendam Expo-
suit, Verumquoniam Illus Meus Onuphrius Boromiscki
Capneus Plocens. Bonor. Ppfatus Starozrebsky moderatus hæres
Citus Decreto Ranisicensis ad Campum citationis Causa Bantia-
li ac uno eorg. emergenti Negotio sub actu Fri Pfti post Fm
S. Francisci Confessoris prælibat Die 10. Mensis Obris Anno
Elapso 1788to in Pbloho seu in Judicio ad Comparitionem Eor
Pbum in anteriùs platum reponit, Proinde Judex attento ad
Dcm Causam Gsens ad Irenem p Fra 2da post Dm Nativitat
dcm in Anno Gsenti huiusmodi inter Bona Ppfatus Starozrebsky ab
una, et Bona Epatorices moderatus actor hæreditaria in
Ordine Divisionis injuncto Locorum Designatum p Finali
Dm judicatione tam in Causa Brantiali, quam facti remissis
Judicandam remittitq; Gsens H.C.

Per Dos Michaelem Rokitnicki et Dorotheam de Stanzypin alias pri-
mi ord Mri Dominici Matowiecski Secundi ad Gens vot Inui-
cem Conges Victricium et Mattem Stanislaum et Bartho-
lomæum Matowiecskie Fratres et Filios tum Dos Mariannam
de Czarnowskie ord Dni Joannis Czachowski Rokitam Contem
viduam Mattem Mathiam Czachowski Filium Laurentium
Antonium Josephum Casimirum Jacobum Malinowskie Actis
per Eunq Mand Michaelem Rokitnicki suo et Sufraganeorum
Actor nrè pnth Venerabile Collegium Missionariorum Sacram
Citab per Ind Stanislaum Turowski Inferiùm Plebem, Dnm
Jeseri Comparentem aphoredibus Bonor Czachowska Suf-
icientius Inscribere Comparitionem, et quoniam non inscri-
bit, Proinde Libera Pars Citta a Dno Pti Actoreo ad Gens
Inuentiatur.

Per Illus Vladislaum Tilusium Valentinum, Leonem et Josephum
Tibunicz Lacrocinory Lembrowskie Actos per Eunq Meum
Valentinum Lembrowski suo et Fratrum suorum nrè ac Inscri-
ptum Plebem, Meum Stanislaum Mogilnicki Metatorem
Campestrem Dni Citum et Judicem per Dm Stanislaum
Lubinski Inscriptum Plebem Illum Meum Onuphrium
Bromiscki Plebanum Plocens Capitaneum Ordinis
Sancti Stanislai Equitem Citum per Eundem Coram
Judicio Gsens Comparere et cum Judto Controvertens quam
Pbum Controversijs Causidici Judm ad citationem Partis
Actoreæ post translapsum Irenem Pti Citta edictandæ
dendo Inscribendo q; Dein Communicationis Documentor
inter Pbos modernas platis Statuit, quatenus Pbs utrinq;
Documenta in Summarijs Specificata, Ipsis Comparibus
ne Juratoria Competent idq; in instanti et quoniam
Pars Actorea in Satisfactionem Sententiæ Judicij sui
Documenta sua in Judicio Comportavit, Meus q; Valenti-
nus Lembrowski unus ex Coactoribus ad Juramentum

super

super realem Comportationem Documentor esse trahid, Jam vero Pars Citta mente Resolutionis Consilij Permanentis Documenta sua in Sequens Cadentia Comportare Offert, Proinde Judm admissibilem Mam Valentinum Lembrewsky ad Juramentum in eam Rotham juxta omnia Documenta ad Causam (spectans) Comportavit, nihilq in Prejudicium sui Calcavit adinvenit et additur Mihi Judi ad pmentiandum Juramenti Rotham, Prestitis Jo Mau Lembrewsky Juramentis, Attento facto Judm Causam Elencq in Sequens Cadentia alternata in Bilsko Celebranda Mente Legis ex reperiendis Documentis Decidendam Judicad pro qua Sequens Cadentia Pars Citta sua Documenta circa finalem Disjudicationem Causae juxta Comportare et Parti Communicare in Sequens tenebitur J.C.

12. Inter Celsissimum Principem Michaelem Wiatopełk Czartoryński Autorem per Mm Bonaventuram Cichowski Procuratorem Mum Valentinum Lembrewski Actum prtis, et queriam Mi Ignatius Kamiński et Egisq uxis Naramowskich Mariannam de Naramowskie olim Mi Joannis Bobolecki Conservatam vidua Citti juxta in Jmo disponend, atq condemnare permittend, Proinde super Eisq in Libro Restitutionis Privilegium ab Actore p Arenis Tribus percepta Summam Mille Octingentos Florenos Polon in detinere cum obligatione Summae Duodecim Millium Florenos Polon per Actorem Citti inscripta ac privilegium Decisis adjudicatas in obliquidationem non in partium per indej totaliter ab Actore levatas attentis Deductionibus super Eas Positiones apud Actorem Deductibus decernendo de Ejusq Solutionis Summa Mille Octingentos Florenos Pol cum privilegio proveniens permutatis Condemnias, quod ad

13. Inter M. Valentinum Lembrewski Actum prt. Celsissimum Principem Michaelem Wiatopełk Czartoryński et Constantiam de Brochentalt Conjugs Citas per Mm Bonaventuram Cichowski Affectatitias Partibus Causa Devs ad Sequens Judicium suum Jmus ex alternata in Bilsko Celebrando Deliberter Judicanda J.C.

Publicad

14 Inter Illum (Mum) Fabricium Antonium Bini Ninis in Karwosiecki Karwosiecki Succamerarium Actus Florenus Actu prtis, et queriam Mi Nicolaus Karwosiecki Venatorem Vinnicense Citatus Jo in Jmo disparet et se Condemnare permittit proinde super Eis in Libro Comportationis Documentor Substantiam Mum quam Jmum fatis olim Mi Stanisl Karwosiecki Jmus Actus et Citti Disparens Parentis derelicti Emolumentum Liquidationis Summae et Onera Parentalium Resolutionis quorum ppdicis et Actuum Constitutionis Massae Substantiae spigne-

ted

assignationis q Dotis olim Mãe Evam Karwowiecka Concernone
Subsequenda q Excidivisionis Substantiæ facti suprascripti Mi
Parentis derelictæ bonificationis fundi Extensionem Dimen-
mis Bonit eum dando deperceptis quentibus Calculo permitti-
tur Condemnatio sub Bona Damnis, quæ Decernitur et pro
peragenda Executione ad M. dni Capm Lun vel Quo Offo remittitur
per Im Franciscum Laguna Actorem pntis Jus Ignatium Publicatio
Cittum in lecto agritudinis decumbens Cittum per Im Paulum
Komorowski, Eumq Im Paulum Komorowski Cittum pntis Judm
Licet quis Jus Paulus Komorowski comparens pro Pintowski
Actu aliter ad Judm infert Egrotantis in una q villa et vi-
cinitate Seum Cohabitantis Comimissum ad recipiendam
Ejus Dilationem Infirmitatis non habere se Judm agnovit,
Cumtamen de actu alius in lecto decumbentis Judicio
suo fide bona refert, Jaq Jus Pintowski nunc egro-
tans Suam ad prensverbam Infirmitatem Et Præscri-
pto Legis Juramento Comparere obstringitur, Deo Judm
attenta Judiciali Juri Komorowski in vicinitate cum
Jo Pintowski Communanem rem gritione Subvenicndo,
Justitiæ et æquitati Suprascro Jo Pintowski Dilationem
Infirmitatis Dat et Concedit, quam Dilationem sibi ad
prens Concessam in Sequens Judicijs seus ex alternata
in Pilsko Celebrandæ mente Legis Comparere tenebitur
Cum Comparens vero Jo Komorowski Causa prens ad
Ejus Sequens Judicia seus Jnus Suspenditur Et Cessat
Ejus Sequens Judicia seus Jnus Suspenditur Et Cessat
Edwardi Jo Pintowski Procuratoria ad Dni Jacobi Medrebowski Relictam
ter Suos Regalium Plurimum ad Dni Jacobi Medrebowski Relictam
Centem Viduam atq Joannem Simonem Bizi Miedzebowski
Alterq per Eumq Im Joannem Simonem Lubowski seu et
Suprascro Actricis nræ pntis, Jus Simonem Myszyński Ka-
Casimiri Ostrzykowski et Constantiam Modlińska Jmpiæ
Conjgis Cittos per Im Simonem Myszyński seu et Cittos
mæ pntis Judm Decidendo Citationem Pris Actoreæ ad Suum
Judm Pris Citta edictam Controversijs Cadq Litium Exauditis
Leuniam Causa prens sine Jnovnibus decidi nequit, Primde
Judm necessariam expensiquorem hac in Causa adcontenta
Jrni Pris Actoreæ et Mãdatorum utrad q Litium tam in Gbatis
Jrni Objectis quam emundationem ab objectis q Sequen
nem Objectis, quam emundationem ab objectis q Sequen
Judicia seu Cadentia ex alternata in Pilsko Celebrandæ per utramq
Educendam Cenet Hc Sartem
Ter Dni Stephanum Karnkowski Castellanum Kcnarien Actorem pntis
Paulum Lettowski Im Petrum Cierozewski Cittum pntis, Comparen
et se cum Judo Controvertens quad Litium Controversijs in par
Dicium Suum induxit Exauditis licet quis Comparens Nu
Karnkowski Solutionem Summæ Sexaginta Aureorum Hunga
ricalis Jrnis Comprehensæ et Scripto per Cittum in Cau
Die 4ta Junij 1761mo Anno Datuto Asecurata una cum
prisione proveniens ac Bonas in sublationem præsens

Extendendas Concludit, Cum tamen Dus Petrus Cieszewski Cittus tum realitati Summæ Originalis sufficiatur, quam etiam respectu ymissæ ytensionis ad Londonatensium Processus quandam amicabilem Compositionem licet Verbalem in Presentia tamen dignar Personar inter se et Eumq Meum Komhouski subsecutam esse Judtb infert, Eo Judm ex motivis ymissis Necessariam esse hanc Causa utrarumq Partium Personalem Comparitionem ysequens Judicij sui ex alternata in Bilsko Celebrandis adm venit Fl.

16 Inter Penillrem Adm Rndm Fabianum Sebastianum bini nmis Prospecitum Eulesia Malurinens Patrem Antonijum Margaretham Jsi Antonij Kruszewski Helenam Ioseph Druszewski Agnetem Jsi Francisci Ostaszewski Conten ac Eas Maritos tum Magdalenam et Mariannam Virgines Innuptas Cyuinskie Actor ex. per Im Andream Cyuinskium et Suprascr Cactor nne putt, ac Inscr Dum Plentem personaliter, Jsos Casimirum et Ludovicum Fratres inter se germanos Patrem, Catharinam de Draminskie Olim Jsi Prospi Bitkowski Conten Relictam Viduam Matrem Victoriam Jsi Mathei Bitkowski Conten Evam Virginem impuptam Filias et Filiastras Bitkowskie ac Eumq Jm Mathæum Bitkowski Suprascriptæ Dnæ de Bitkowskie Maritum Cittos et contra Illustr Adm Rndm Florianum Proptum Raciąziens tum Ioh Norbertum ac Theodoram de Kuborskie olim Jsi Theodori Janowski Relictam Conten Viduam Matrem Stanislaum Sancratium et Claram filios et Filiam Janowskie p Evictione Actores per Im Casimirum Bitkowski suum et Suprascr Cittos et actor nne putt Penillrem Adm Rndm Florianum Janowski Propositum Raciąziens Cittum per Im Mathiam Marowicki, Meq Theodoram de Kuborskie olim Jsi Theodori Janowski Camerarie Kamieniecens Relictam Conten Viduam Matrem, Stanislaum, Sancratium et Claram filios et Filian Janowskie Proxnerennes Cittos per Im Josephum Cossowski Inscr Plentem, Jm Norbertum Janowski Camerarie Kamieniecens Cittum putt, Teneri Penillrem Adm Rndm Florianum Janowski Satisfacere Dno Judicij sui Successe Dilationis Majoris p Judicijo Tribunali Rni Lublinens sub Actu Sabbathi post Dm Rogationum vel. ejt Die 3tia Mensis Maij Ano 1783tio inter Horas Cassij in Horam nonam ad quam se Jpe Penillris Rndus Adm Janowski recuperad dq Impetrantis Judm Censet, et quoniam non Satisfecit Proinde Eumq Penillrem Adm Rndm Janowskium

ad alterandum

Ad Actoratum Mag.er Bithowslich Contravenire Judi adinvenit Injungendo Quatenus in vim Contraventionis Jac Cyrilli Admiladus Janowsky Penam Simplicem Quatuordecem Marcar Sol. Ster. nempe Jacobo Bithowslim Ejectione Actoribus Durantibus eius Judicijs Quem Judicium per Quemdam in instanti sub solito Rigore de Regesth Canabium extendendo Solvat In Negotio vero Principali Partes Judm Expetijt mandari In Experimento ulterioribus Litium Controversijs Exauditis Mag.o Cyrillo Admilado Precepto Racionem ad Norbertum Camerarium Granitalis Plocen Janowsky Ejectionem per Jacobum Bithowslie Institutis Ut ex Anteriori Decreto adiudicatis Incidenti Mag.o adinvento Judex Partibus Causam Segui Jubet In Prosequendo Quoniam circa Decem Satisfactionis Communicationi Documentorum per Eos Cyrinslie principales Actores sub Acta Tricesima proxime de Festo Sctæ Agnetis Virginis et Martyris scilicet Die 22da Mensis Januarij Anno 1783tio Seu in Judicio in Bilstro subscriptum Super realem Communicationem Documentorum Juramentum expletum Comparuit, Jam vero tam per Jacobum Bithowslie, quam Quosdam ab Eius Parte Janowsky Camerarij Granitalis Plocen circa Resolutionem Causæ Quem super Ipsam Communicationem Documentorum Ipsare oblatum demonstratus, Quinde Judex Sententiat Quatenus Suprascripti tam Jacobi Bithowsky, quam Quosdam ab Jac Thoma Janowsky Camerarij Granitalis Plocen Ejectione adicitat Super Omissa Communicationem Documentorum Quod ad Prosequendum Judicij Quo Supersedeas de Actu Exarati Ipsiusq Documenta per Summaria Cognita sibi Communicend. id in instanti, et quo viam in Satisfactionem Sententiæ Judicij Quo et quibus Casimirus Bithowslius Quo et Quorum Consuccessor Documenta Ipsa prius per Summariam Cognitionem Exhibitionata, Jam Autem Jacobus Norbertus Janowsky Camerarius Granitalis Plocen Quo et alijs Consuccessor Janowskianos Scripta bina Primum sub Die 27. July Ao 1738vo in Domo Mlia datuatum manibus tentis per Mariam Cyrinslij et Magdalenæ de Janowskie Conjugum subscriptum de Summa Centum Viginti Tymphorum ex Summa superrestanti Quadrigentorum Tymphorum Quem Jacobum Janowsky Camerarij Granitalis Plocen modernum Comparentium Parentis Alterum sub Die 8va Maij Augusti Anno 1740mo in eisq Domo Mlia datuatum de Summa Octuaginta Tymphorum ex Summa restanti Ducentorum Octuaginta Tymphorum per Eosq Jacobum Cyrinslie Conjuges in rem Ejusq Jacobi Janowsky utraq Quietatoria Communicarunt, et super realem Communicationem Eorq Documentorum ad Emplationem Juratoriam de se tradunt, Quinde Judex Eosq admittendos adinvenit In eam Juramenti Formam Jacobus Bithowslij Quod Omnia Documenta ad Causam Spectant

petantia per Summarium conera, Cuius vero Jaworowski
nulla alia Documenta pter Scripta superius specificata compor
tare valeat realiter, comportarunt eisdem communicarunt et
Nihil quicquam alterius Ptis Celarunt Juramentum Pretik
runt, Quo attento Juramento Ptis factoque in pmissis ad in
ventar Judex Ptes ulterius procedere mandat, In Processu de
troversijs Ptium inducto Cauditis Quando quidem eisdem Ptes
pertatis Documentis sibi vicissim communicatis et compla
tis Liber et Genealogia seu in Judicio reponitis Competatur in
Andream Cyuinski Bonor Kluczewa heredem Jois Bar
thelemaeum et Mathiam Cyuinskie binos Filios plificasse
ex eisq. unum Filium Suum Mathiam Cyuinski eum
Jpa Magdalena Jaworowska de Jai Valeriani Jaworowski
filia Constante Officiosa inscriptione Vota Matrimonij
inivisse, ab Eisq. utriusq. Conjugibus Licet posita se neab
gia Jm Josephum Filium Suprascriptis Andreae Cyuin
ski Neptem et Pronepotem Admodum Cyuinski Propo
situm Maturinum Fratrem Ejus germanum pretendisse
demonstrasse, tamen utrum ab eadem Jpa Magdalena Jaw
rowska seu utriusq. Conjugibus Cyuinskie tam Josephum
Josephum, quam Eundem Propositum Maturinum Fratrem
inter se germanos Cyuinskie Filios pretendunt nullo do
umento derivatos ipse probatur non nisi ab Ere Josepho
Cyuinski Jois Antonium Filium Margarethum de Kru
rowski Stolenam Jai Duerzanowski Agnetem Jai Jaw
rowski Magdalenam Mariannam Virgines Innuptas
Abneptes modernos Actores et Ejusq. Jai Josephi Cyuin
ski Filiam et Filias Licet pretendere deducitur Quocirca Ju
dicium attenta ad pens insufficienti Deductione Ersdem
Jai Josephi et Consortis Admodum Sebastiani Propositi Ma
turinem Fratrem inter se germanos Cyuinskich Principa
liter Actor utrum ab Ere Jpa Magdalena Jaworowska
pretendunt, Statuit Judex Quatenus Jois Consortis Admodum
et Suis Cyuinsey principaliter Actores in hac Causa Genealo
gie per Jois Josephus Cyuinski a Suprascripta Jpa Magda
lena Jaworowska et a Jois Josepho Parente seu moderni
Actores pretendunt Seqlem Judicium seus Cadentia ex alter
nata in Bilateo Celebranda Literatorijs Documentis Suffi
cientius probent Hc.

17 Inter Jm Mathiam Kowalewski Actorem pmtis ex adverso Ptem Jm
Joannem Casimirum Cichowski Judicem Citatum pro Relatione
Decisa Virginti Septem Florenos Pod. pro Satisfactione Actoris Decepta pretium
Ditatam decidendo Controversijs Ptium Cauditis Necessarium esse
hac in Causa personalem Compariti non Citatis Judicis seus
Judicijs suis ex alternata in Bilateo Celebrand Subsequenda Con Hc

18 Inter Jm Adrianum Zabowski Actorem pmtis et quendam Jois Nicolaum Ma
linski Citatum pretendentem in Jmo dis parte et se Condemnare permittit pretendo

deper Ere

super Ere Cte Dis parens Racne Comificationis variad Ptensionum
nis Comprehensar decernendo Panalitatis pattentatis bio
lenlijs permittitur Condemnatio sub Pena Banitionis pus
Decernitur additur et ppetagenda Cautione ad M Leui
Capnem vel Ejus Offm remittitur. Publicatu

Inter pres Andream et Albertum Struzinskie Actr et Litis per Ema
dd Andream Struzinski seu et Fratris sui nre pte, Joannem Ber
nardum de Mutawskie primi dd Jai Mathie Jurenitskie Secundi
vti dd Jamati Pauli Majorkiewicz Tertij denig vti
dd Simonis Simonis Struzinski Relictam Cntem Viduam Actr dd
per Jm Chrzestownum Lichinski Procur Plantem, Judm
Cttenes Prium sibi vsupim Ppetis ad Judm editas deinde
Controversijs Causidici Curiam Causa ptes seine Condicen
seine Decreti nequit Prima Peremptoriam ipe Condescensionem
Judicij Sui aut Ppes Camerarius Primus Vocat ad Tendum
Petrum Karwoscick Plurnierum Captato tempore mutuo
Plurium Sumptu Ipsis de Adventu seu tempestive faciend
Citatione Conducendi adinvenit, Cui Judm Curiae Dus
nempe absentia nonobstante sive Curiae Ipus Camerarius
a qua cung Pte Conducendus et Condescendendum ante omnia
Comportationem Testamenti dd Stanisti Pauli Majer
kiewicz et Quitationem a Suis Ejusd Majorkiewicz
lum quid de persoluta Tenuta Pecor ac quitancis Documen
tis et Allegatis Causam ipsam Principalem Pro bam
probatione Vitandam demandabit, Dubia quaris et pp
Dicosos Actus Cognosced, Resolvet, Capabit vel appro
babit de Rebus Mobilibus Semmisq Gratijs et Inventarijs
ac Tenuta ppietate patris olim Jai Simonis Struzin
skij sterilitate decessi derelicta Inquiret Investigabit, Inquem
Expedet Justa Exigit et ai Registrum per Joan Lunar
de Mutawskie ultimi Nuptus pdicti Jai Simonis
Struzinskij Relictam Cntem Viduam post Fata Ejusd
Mariti Ejus ultimarij Conscriptum defectuosum d
Judicans ipe probabitur et tenetur tam Jus Registrum
quamplus adcitatorium ab Ere dd Jois Simonis Struzinskij
per Annam de Mutawskie Struzinskie scriptum Suffered
Verificationem Quitaquae petandam quemcid Decer
net, Penas super quo interced et qualitate Delicti Exten
det Arnos exigit Rigores Ante et Stesq in Canonicis d
Sin gulis Extensionibus nihil intactum et in resolutum
relinquendo ad Contenta Macnum d Arnis Citatum pro
justo et aequo finaliter Dijs judicabit et moderabitur, Deus
vel Cujus Decisioni Ste parare et Judicatum pro ab dg

vult Penas

subpena Baonis ille vñ Trio Condmo superte Contravenien
Pubicane Debebunt et Tenebuntur, Lata per utram Pte
Bona sin plii Quatuordecem Marcar Boh Pti per Pter
Emperanda Judicio vero suo per utram Pte cui
solito Rigore ex Regestro Bonalium Extendenda Ab
venda. Pro quo Comparitionis vris Trio Ptes quos vobe
rint et Negotium proposcerit adeant, Audiendive
ro sub Eod Rigore Bona Baonis Comparere et Judi
catum pati Obstringuntur DPV.

In Stolce in Trio Communibus Tribus Ste
censibus Districtuum Ploscensis simul et
Bilsoensis Feria Sexta post Festum Sancte
Agnetis Virginis et Martyris prima
Lubret Die 23tia Mensis Januarij
Anno Domini 1704to Celebratis.

Inter Generosam Sophiam Przyborska Virgilium Jo ruptam Ab
cem per Quam Christostomum Lielowski Insertum Plenter,
Penillum Rndum Franciscum Matowieski Archidiaconum
Cathedralem Ploscen tum Jacum Erasmum Jerosli Pa
ner Otolinko Defunctum heredem Ptes pertinc Jacum
Jerosli suo et Suppraenipto Rndo mi Matowiceski nie pri
Illo meum Ignatium Antonium bini nio ab Opou
et Kosielce Liberoski Castellanum Ploscen Ordi
num Aquilae Albae et Sancti Stanislai Equitem Aud
per Jm Christostomum Lielowski. Satisfaciat
Penillus Rndus Matowieski Archidiaconus Plo
scen Dilationi Instrumitatis ad quam se in anteacti
Judicijs suis receperat Jdq in vicesanti Casu non urgen
te Pte Actoris Satisfecit, Satisfaciad quod Jdem Rndus
Matowieski Dato acto Judicij sui in junctis Com
municationis Documentis inter medias Exhi pla
to Jdq in instanti et quovis am ni Satisfactionem
Sententiae Judicij sui. Penillus Rndus Matowieski
Archidiaconus Ploscen Documenta sua Summario
Censeripto et per se Subscripta specificata Comportavit,
Pti Actor Communicavit, haecq Documenta Suum
per Judicem Confrontata extitorunt, Proinde Decernit Jdq
Quatenus Jdus Rndus Matowieski Archidiaconus
Ploscen realitatem Comportatorum et Communicatorum per
Documenta Comprobet et addatur Mutuis Judicijs ad vthi
scendum, Praetitat Retha solita tacto Pectore, qua
attenta Comprobationes Satisfactionesq in Comissis

ad inventa

adinventa Judm Negotium nitrd ducere mandat, In Judtio-
ne Cujus Jesori Ptō Satisfacere dare ante acti Judicij
sui in puncto Repositionis Documentō per Ptēs sibi
vicissim Communicandor Jog in instanti, et quoniam Ptēs
Documenta sua circa Justificationem Causæ reproducerent,
Seco Judm Satisfactione adinventa ad Disjudicationem
ejus Causæ accedendo Licet quidē Dña Sophia Sygo-
wska Actrix Solutionem dotis tam ex Substantia Paterna
Sygoviana quam Materna Lichnisciana ac Successiva-
post Ob Valent Rosaliam Lichnisha Virginem ad altare
sterilitor defunctæ Luce decessam ex Bonis Otolicito Jure
hereditario per Rndum Matoricshi Archidiaco-
num Plocens prosequi petens in Judicio petendi, cog intuitu
Inscriptionem Authen: quæ ad ex dotationem ex Substan-
tia Materna super Summam Quatuor Millium Florenor
Plocens per Ob Meum Josephum Sygowski Actricis Pa-
rentem ziti rem contra suos gratuite coram Actis Cens Plo-
cens Fra Dña post Fm Scapularis BV. Maria Ano 1763to
recognitam suo ziti Judicio reponi Cum tamen hæc In-
scriptio gratuite subsecuta per Decretum Condo Camerario-
le Cre Plocens attenta Onerositia Creditis sublata,
Summaj ea ex Materna in Paternam versa spectetur,
Providendum non posse ad Mentem Inscriptionis Dfatæ
Portionem ex Summa Quatuor Millium Florenor Colone
pterdex Eana Dña Sygowska Sententiat, Quoniam
vero Justa Transactiones per Quam Jhonam Lichnisski
ri tem Penillum Rndum Matoricshi Archidiaconum Cath
dralis Plocens Authe recognitas Liquidatio Portionis Sum-
mæ Actricem Concernere Invenit, quo sine Condescen-
sione resolvi non valet, Providet Recusantem ad Con-
descensionem Dm Fundum Bonor Otolicitus Judicij Sui aud
Jacobi Camerarior Judicum Plocens Captato tempore facta
tempestiva Citatione Condescendere adinvenit, Quod Ju-
dicium sive Officium Camerariale quod Unus Meus Jus ex
sive Jacobus Camerarius mutuo Etium Scripturæ Condu-
cendus Condescensuras Anteomnia Repositionem Do-
cumentor Competentor Injungat, quibus repositis
Potem Competentem ex Substantia tam Paterna Sy-
goviana detractis Oneribus Sygovianis relictis
Sororibus in quarto ape, quam Materna Lichnisciana
ex Transactionibus Penillj Rndmi Matoricshi Sor-
ziens Enicane, nec non Successiva post Dñam Eva-
liam Lichnisha Amittam Actricis erga alios Successores
Actricem respiciens adinveniet, Obligationem ex rem-
datis Documentis peraget, et ad certum quantum

Portionem

Portionem Joan Sygowska respicere Deducet, et quacu-
inventa et Summa aliqua per Joan Sygowska levata
et Documentis patebit Eandem Detinendo Solutio-
nem Summe Originalis per Liationem et Inscriptio-
nalis et Debebitur Decernet, Satisfactionem omnimodam
Demandabit, Ptes ad Contenta Documentor et Instru-
naliter nihil in tactum et irresolutum relinquendo
Deinde et Dis judicabit, et Moderabitur, Cujus Judicij Condi-
Decisioni Ptes parerent acquiescere sub Pena Pa-
nitionis illo in Instr Cedulis super Ptes Contravenien-
blicanda Delebunt ac Tenebuntur, Lecta data Septem-
Marcas Pol Ptes per Ptem Compensanda Judicio suo tota
praxi Juris Solvenda Pro quo Cedulas Instr Ptes quas volue-
rint de Negotium impositi ad citandi, ad citandi sub Ri-
gore quo supra Comparere et Judicatum pati tenebuntur &c.

21. Inter Nos Joannem Jutherski Thesaurarium Bractaviens et Eliza-
bethem de Cylinskie Judicem Cong Dnos Posner Oppidi Dro-
bin cum attinentijs Antecessor Consulares Pro Superes ad
Jus Benedictum Magrynski Economum Aud per Jus Supre-
phum Depositi, Celsissimos Principes Michaelem Wisniowie-
pelk Certworthynski et Constantiam de Bnehentalty
Judicem Cong Cites per Jus Bonaventuram Piotrowski,
Simon Valentinum Lembrowski Citum per Eum Synago-
gam Judaeor Drobinens Cites et Judicem per Eundem
Judicem Decidendo Citum Pte citato Pte Cito Summa ad Judicium dicti
Summam in Causa Ppria anterior Condescensio Summi per Ju-
dicium designata Summa non est sortita Effectum, Pro ni Omis-
ne Executionis anterioris Dati Judicij sui Statutionis
Promissae Condescensionis Necessariam Speciem Condescensionem
ad Tenendum Posnor Oppidi Drobin cum attinentijs ni
et Fra Da pest Dnicam Judicia Quadlem ni Ano Ppria
Judicem Judicij sui aud utriusv Mi Judicium mutuo Ptium
Sumptu celebrare ad inveniri, Quod Judicium sive Unus Mus
Judex per quam cung Ptem Condescensurus Regulam
Anterioris Decreti in toto Exequetur Causam Ppriam ad
Contenta Instr et Documentor Ptium finaliter Judi-
et aequo nihil in tactum et irresolutum relinquendo Dei-
det Dis judicabit, et Moderabitur, Satisfactionem Omni-
modam Cui quid aequo competierit Prestandam Decernet,
Solutionem Summae apignorabit Instr affiget, Rigore
Arcebit, Penas irrogabit, Dubia quaevis ac Intervenientia
et Praecipua resolvet bonificationem Canetar Pretensio-
num adinveniet et inter Ptes apponet, Cujus Judicij Con-
descensionalis Quidem Ptes parere et aequiescere sub

Pena Pa

Pœna Banitionis illo in Jnu Cendnio super Pte Contraveniente publicanda Debebunt ac Jenebuntur, Luita Pœna Simplici Quatuordecem Marcas Polo Parti per Item Compensanda, Judicio suo tolliq; praui Juris Solvenda Proquo Cendnio Jnu Petrus licitum esse formare rei pros Autoritus et quos Negotium proposcerit adcitend adcitandi sub Rigore suprafero Comparere Jenebuntur DP. Vigore.

Inter Dom Theodoram de Kuberskie ad Dom Theodori Jaworowski Comeranig Familiaris Rlicta Cente ex Adriana Matrem Stanislaum Banerat et Clazam Filios et Filiam Jaworowskie ad per Dn Josephum Sepo ex hi nuncupat Rlicti, Illrem Adm Rndm Florianum Jaworowski Prepositum Raciaz Jacob Jaworowskich Munerum Jutorem ad per Eund, et JJ. Dionysium Struzinski et Theophilam de Jerskie primi ad Joannis Bialtyrowski Secundi ad pens vot Longeo victi cum et Matrem Joannam et Theresiam Virgines Innuptam Privignum et Privignam Filiam et Filiam Bialtyrowski ad per Eund Dn Dionysium Struzinski suo et Suprascripti Actor nne publ. Judm Jnun per anterius Decend Judicij sui inter modernas Ptes platum Conservatum Deindendo Insistendoq; Ejd Deno Satisfaciad Paro Cetta nempe JJ. Struzinsky et Bialtyrowsky Ejd Deno ni puncto ni pjncta Communicationis Documenter plato dq; ni nistanti, et quoniam nn Satisfaciend Ejd Deno et Sententia Judicij sui Jus Dionysii Struzinski Actus Manitus et Victi cus Summarium Documentor suor Conscripsit subscripsit, et Parti actor ea Communicavit, haecq; Documenta Suum per Judm Confrontata extiterunt, pro Satisfactione in Comm sui advienta Decerni Judm Quatenus Jus J. Struzinski realitatem Comportator et Ejd Communicatos Documentor Comput et additus Mlis Judiis ad prunticandam banc Justi Rotham dq; ni nistanti, Prestitit, qua attenta Comp Satione Judm Negotium Introducere mandat, Introductio ne Negotij Judm Controversijs Plurim inducti Audine Negotij Judm Controversijs Plurim inducti Audiendis ex rationibus suo ni Judicio demonstratis Recepti am ese admittationem Jacob Catharinae Jaworowskiej Jannizzii Miterbi Cente ob Dni Hyacinthi Jaworowski Parentis ad Justificationis Sororii germanae Succe tius actor; Cenjum per Item ad Subsequendam pro sequens Judicijs suis ex alternata in Silsko Cele-

brend

Celebrand adinvenit, cum comparens vers Causa pendis
Eccl. Sequens Judicior suor trium suspenditur H.
23. Inter Illum Dom Dnum Hieronym Jaworowski Proprietar Raiguene
Actr per Jn Josephum Lopowski Insertum Plentem pro Exam
Jn Francisci Mutkowski Relictam Contem Vidam et Joan-
nam Jn Thomæ Smardzewski Centem ceterosq Conjs
Theodorum de Kuborskie olim Jn Theodori Jaworowski
Camerarij Trantialis Plocens Relictam Contem Vidam Ma-
trem, Stanislaum Canonicum et Claram Minorennes
Filios et Filiam Jaworowskie Actr per Eand Matrem
suos et Pupillor suor nne prtis, Jn Norbertum Jaworowski
Camerarij Trantialis Plocens Actr pro Jn Mathiam Ma-
rowiecki JM. Ignatium Antonium Cini vnis ab Opaska
Lubinski Ex Castellanum Plocens Ordinum aquile
Albe et Stanislai Equitem Actr per Jn Petrum Ludo-
Insertum Plentem, M. Benedictum Jaworowskie Tribunum
Majorem Sigmens Actr per Eund, Judm Actis nem
Plis Actr Tu Citte post translapsum Trium Suum
ad Judm edict deciendi Controversijs Eandem Satisfa-
ciant Pleo Deno Judici sui hic in Plocko Tu Vdapost
Dnm Exaudi videlicet Die Vda Mensis Junij anno elapso
1783tio Inter modernas Stes plas in puncto injuncte
Communicationis Documentor Causam pcens Evinen-
tium eiq in instanti, et quoniam in Satisfactionem
Sententia Judicij sui Jn Theodora de Kuborskie ad
Jn Theodori Jaworowski Camerarij Trantialis Plocens
Relicta Comes Vidua Documenta sua Summario An-
scripto et Manu sua subscripto Specificata Compertarit,
et Plenti Plo Citte Communicarit, hoc eq Docu-
menta eucm per Judm confrontata extiterunt Pro
Satisfactione in premissis adinventa Decreuit Judm
Quatenus Eadem Jn de Kuborskie Jaworowska realis
tatem Compertator per se Documentor Complet-
Jgi in instanti, audiatur Multis Judicis ad Rothisand
Prostitit pud Omnia et Singula Documenta Cau-
Sanchane Evincentia realiter Compertarit nihilq
ac eiq in Prejudicium Plo Citte Colarit Obser-
vata Juramentor Solemnitate Suo attento Juris
et hoc in puncto Satisfecisse Eandem Plem Actr adinve-
nit, et ab ulteriori Documentor Compertatione et Com-
municatione Liberam pronuntiat, Pars vero Citta Do-
cumenta sua in Sequens Judicijs suis ex alternatam Pal

ales Celebr

Bilsko Celebrano, prout Judex Officii ad Prescriptum Legis
Comportare et Partibus Actoreo Communicare tenebitur Causa
Sua Eadem in Casu Sequente, Judicijs suis Judex Finaliter
Decidendam Declarat &c.

Actor Scribens admodum Dn. Horianum Jaworowski Proprium Raciążen-
sem, Jgnatium abJ. Franciscum Nitobe Felicianum Conterd. Videam
Joannem Jo. Thome Smardewski Centenarium Leu Ltwey Longes,
Theodoram de Kucborskie abJ. Thadeum Jaworowski Camera-
rium, Granitiales Plocen. Felician Centen. Viduam Matrem
Stanislaum Caneratum et Claram Filios et Sibi Jaw-
orowskie Actas per Jm. Stephanum de Sperno Jnscriptum
Plenipotentem Jm. Norbertum Jaworowski Camerarium Gran-
tiales Plocen. Actas prout, Joannam Magdalenam Mile-
wska Virginem Jnnuptam Actam per Dn. Bronislaum Cen-
turionem Civ. Rowski, et quondam Jm. Franciscum Adamum
Ludwinow Obd. Thome Krasewski Relicta Consortem Viduam
Milewscy Citti Pars in Pno. Disparendi ac Condemnan-
di se permittunt, Providendo super eisdem Citatis Disparen in
Loco Solutionis Punimar Restitutionis q. Argenteorum
Vestium Seruitio Regesto Specificatorum Comportatio-
nis q. Documentorum Substantiam Krwnosciana-
rum Demonstrantium ac Extraditionis Eorundem Rei vero
Contraventionis Decreto injunctae Communicatio nis
Documentorum decernendo Penalitatis permittitur Con-
demnatio, quae D. A. Remittitur. Cum Comparen
tes Jsti Magdalena Milewska Virgine Causa Quero
sus petitur de Jnum ex Remissione aut adataen Jni-
Decretum &c.

Publicatto

Inter Jsti Comequidem Jm. Ludovici Barcikowski Dorotheae
am Jm. Adalberti Smoniewski et Annam Jm. Francisci
Josephi Comites Mosakowskie ac Eos Maritos Actas per
Eosdem Jos. Josephi de Barcikowski suis et Coritum ac Jos
Smoniewskich Longeum nubes prout, Mam. Joannem
Josephi Jaworowski Podstarostam Raciążen. Citat. prout, et Jm.
Ignatium Mosakowski Act. prout, Judex adattenen
Pro Actorea Parte Citto loco peragendo Cautionis
Edictam Decidendo Controversijs Cauditis Lad
quis Jm. Barcikowscy Smoniewscy et Josephi
Longes Actores Solutionem Portionum Dotium Suas
de Bonis Paternis et Maternis Complanatione
certa in Bilsko Die 15ta Mensis Maij 1776to Anno
Inter de ab una et Jm. Ignatium Mosakowski Quarum

Barcikowska Smoniewska et Gościcka Fratrem Germa-
num Bonor. Ramutowo pro tunc hæredem pro ea alte-
ra Consera Manibus Complanantium et Amicor. Sub-
scripta Cujus Illar. per Nongingentos Florenos
Polonicalis assignatis et non includendo quævis
Onera solvi assecuratis Contractuq. Resignatione
Eorum Bonor. Ramutowo Inter Eunq. Jm. Ignati-
um Mosakowski ab una et Mcum Thomam
Rościszewski Pocillatorem Raciązien. Die 18va
Mensis Junij Eorum Anno 1776 Ploskiem Płocko parte
ab altera consero manibus Contrahentium et
Amicor. subscro Actisq. Crenn. Plocen. eorum Die robo-
rato indigitatar. et ad exolvendum in Eisdem Bo-
nis relictar. per Mcum Thomam Rościszewski
ad pacificandum in se Coassumptar. testantequæ
Dispositione certa per Eunq. Mcum Thomam
Rościszewski Pocillatorem Raciązien. Uni-
versalis Substantiæ suæ inter Filios Suos
dispartita itiq. hic in Płocko Die 6ta Mensis
Julij 1782do Anno Condita Manuq. propria subscripta
et per Filios Ejus sub Die 8va Mensis et Anni
Eorum Subscriptionibus manuum propriar. acceptata
ac Coram Actis Cren. Plocen. eaq. Die per præfatum
Mcum Thomam Rościszewski Disponentem robo-
rata in eisq. Bonis Ramutowo Mco Joanni
Rościszewski Pocillatoriæ Raciązien. Suprascripti
Mci Thomæ Rościszewski Filio moderno Citto eaq.
Dispositione cessis hærentium una cum provisio-
ne ab Actu Insertæ Complanationis provenien. tum
quoq. Pœnas pro vitiatione per Mcum Ejusq.
Complanationis ac Seorsivas in sublationem
processus super Gso Ignatio Mosakowski et Mco
Joanne Rościszewski obtenti exposcunt, et con-
cludunt, Cum tamen Jam Gsus Ignatius Mosako-
wski reposita Maone de deperditione Documentor.
ad Causam pren. necessarior. et Onus Parentale

circa Compl.

circa Complanationem Dotem assignantem Cœlatum
Enucleantium Coram Actis Judicij præsens Actu hodier-
no facta sese tutatur et impossibilem hac in Causa
absq Documentis Justificationem infert, et ad Jura-
toriam Comprobationem hoc in passu sese trahit,
Proinde Judm studendo Justitiæ et Equitati ne Ejus
Gso Mosakowski Documentis ut infert orbato
præjudicium inferre videatur, admissibilem.
Eunæ Gm Mosakowski ad Juratoriam Comprobationem in eam Justi Rotham prout Documenta
Causam præsens repugnantia casu accidentali
non consulto nec in præstellationem Justitiæ
Ipsi die hodierna deperdita sunt, adinvenit, et
additur Mnlis Judlis ad pronuntianæ Eanæ
Juramenti Rotham, Præstitit Rotha suprasera,
qua attenta Comprobatione Eorum Gso Mosako-
wski tantisper a responsione in Causa
præsens Eliberato, Documenta deperdita con-
quirere aut ex Actis procurare Ejus ante
futuram Judiciorum præsens Cadentiam sub-
Succubitione in Causa impingendo Causam
hanc ad in Eisdem Sequens Judicijs suis ex alterna-
ta in Bilsko Celebranæ finaliter Judicandæ Declarat
Termino Conservato.

Inter M. Franciscum Gadomski Pincernam Betsienensem
Gsos Theressiam de Dobrenieckie Old S. Antonij Star-
czewski Relictam Contem Vidicam Valentinum
Kotakowski et Evam Gadomska Conjges Albertum
Laremba et Catharinam Brudnicka Invicem Conjges
Joannem Brudnicki Actores per Eccnæ Gm Joan-
nem Brudnicki suo et Suprascriptor Coactor
nne prnttr, Gm Antonium Kortowski Cttm prnttr, Gsam
Hedvigim de Pintowskie Gsi Antonij Kortowski Con-
sortem Cttam in assia Gsi Mathiæ Kurowski,
Controversijs Ptium Exauditis Judm Decidendo
Adcitationem Ptis Actoreæ Pti Cttæ ad præsens Judm
editam Teneri Ptes utrasq Satisfacere Decro Injun-

ctæ

Injunctae Communicationis Documentorum Judicij Sui in Bilsko sub Actu Tredda post Dm Exaudi praesentiae Die 13tia Mensis Maij Anno 1782do Inter Easdem Ptes Subsecuto in puncto praestandae sibi vicissim Communicationis Documentorum ad Causam praesentem Spectantium ut in instanti Judm Censet, et quoniam in Satisfactionem Sententiae Judicij sui Gsus Joannes Brudnicki suo et Suprascriptorum Coactorum Mmi Documenta propria per Summarium Conscripta et Judtr Confrontata ac Econverso Gsus Antonius Kozłowski suo et Gsae Hedvigis de Pintowskie Contis suae itiqm Documenta sua ad Causam Eandem necessaria per Summarium similiter Conscripta et per Judm revisa sibi vicissim Comportarunt et Communicarunt et super realem Communicationem et Comportationem Eorum Documentorum ad Comprobationem Juratoream sese trahunt, Proinde Eosdem tam Gm Joannem Brudnicki quam Gm Antonium Kozłowski Judm admissibiles adinvenit, in eam Jurti Rotham prout Suprascripti Gnosi Joannes Brudnicki Actor suo et Suorum Coactorum, et Antonius Kozłowski Cittus suo et Contis suo nnibus praemissa Documenta Negotium praesens Evincentia realiter Comportarunt et Communicarunt, sibi ab invicem et nihil quidquam in praejudicium Pars Pti Celavit, et quoniam hocce Jurtum Rotha quo supra praestiterunt, Proinde attento Eorum Juramento Ptes praemissas Judicium Satisfecisse adinvenit, et Negotium Principale ad Praescriptum Legis per Sequentem Judiciorum suorum Cadentia in Bilsko ex alternata Celebranda Judicandum Determinat H.

NS Inter MM. Lucam Moszynski Subdapifer Radomiensem et Sinphorosam de Niszczyckie Invicem Conges Actores per Gm Hiacinthum Przedpelski, Gm Benedictum Mądrzynski Citt pntr, Judm Controversijs Ptium Exauditis Adcitationem Ptis Actoreae Pti Citta ad praesens Judm editam Decidendo: Licet quia Mfici Moszynscy Subdapiferi Radomiensis Conges Actores Gm Benedictum Mądrzynski Bonorum Sierakowo Eorum Mficorum Actor haereditarior administratorem pro reddendo Calculo

ex Eisdem Dom

& eisq Bonis stante Eius Dispositione convenirend, Verq
niam Jo Jus Madrynski ex eisdem Bonis Calculum
ostatum Jso Alberto Lopkowski Universalium Bo
rorum Meor Moszynskich Commissario per se petit
tum Judi infert, et eo nomine ad Computationem Jurid
riam vesse trahit, Provide Eus Jso Madrynski ad
pens Actr ad Juramentum admissibili adinvento
Statuit Judo quatenus Jo Actor in eam Juramenti
Rothampti ex quentibus Bo Sieradzowo Jso
Alberto Lopkowski Commissario de integro ex
Calculaird, et nihil quidquam in Damnum hered
penes se retinuit Compbet id instantanee atq
niam Compnbaid, qua Compbatione attenta Judo
Eius Jmi Madrynski Actrix ta Causa ppens et
quavis Impetitione ad dictor Actor libr fuit et quittad
Deori ppens Vigore
Religiosum in Christo Patrem Hippolitum Jorzeymski
Conventus Plocen Ordinis S. Dominici Predicatorum
Priorem totumq Eius Conventum Actr per Religio
sum in Christo Patrem Ignatium Czerniewski Jusd
Conventus Cass ad Procuratorem suo et Supradicti
totius
Conventus nne pntr, Jo Martianum Ciotkowski Actr
per Jo Bonaventurem Ciotkowski Judm Actr nem Pti
Actr ex Pti Actr Summ ad Judm dict Decidendo Contro
versijs Exauditis Insistendo Inscriptionj per Jm Mar
tianum Ciotkowski Actr Coram Actrix Cens Plocen
Sabbo postridie Festi Sancti Michaelis Archangeli
1754to Ano super Summam Mille Symphonj ex
Censu annuo in rem Conventus Plocen Predica
tor moderno Actr recognita Decernit Quatenus
Jus Jus Martianus Ciotkowski Actr Censum ad Sum
ma ostata Mille Symphonj ad ultima Licitatione
retentum et ad suam Vigiliam Festi Natalis Sancti
Joannis Baptae Anno ppens venturam perveniens
per Semiquatuor Symphonj ad Manus ad Licitato
nem Religiosi Priorjs dicti Conventus Plocen
Predicatorum vel Eius Plenipotentis p Vigilia Festi Natalis
Sancti Joannis Baptae Anno ppens venturo Co
ram Officio et Actrix Cens Plocen sub Pena
Banitionis in Casu Contraventionis circa Ma

nifestacionem

Mr̃acoram faciens; pubblicanda Solvat et realiter enume-
rat. Lecta per Eam Cittam Dna Septem Marcarem
Polonę Parti Actorcę cum Summa p Jnō et sub Rigo-
re vapraseriō, Judicio vero suo sub Scorsivo Rigore ad
Negestro Bonalium attendendo Solvenda D. Rigore.

nō. Inter M. Franciscum Koriski C. J. Ciechanoriens Actorem pnt, M.
Mathiam Dwierzanowski Priacerna Uniniens Cittam per
Dm Paulum Lotowski, Meam, Hedrigem de Dwierzanow-
primi Ctō Jū Alberti Czaplicki ex post Secundi voti Ctō
Mei Joannis Dwoyminski Suppa Salinaria Plocens No-
tarij Relictam Centem Videam Cittam pnt; Judm Con-
troversiȝ Eaudiri Ptium Admitatis nem ex Pte M. Ko-
ziski Actoris Parti Citte ad quem Judm edid Deinde
do Teneri tam Meum Franciscum Koriski Camerarium
Irreni Plocens Ciechanoriensem Actorem, quam Me
Hedrigem de Dwierzanowskie primi Ctō Jū Alberti
Czaplicki ex post Secundi voti Ctō M. Joannis Dw
oyminski Suppa Salinaria Plocens Notarij Relictam
Centem Viduam ad quem Cittam Satisfacere Decō
Injuncte Communicationi Documentor sub Actu Fne
lcte per Dm Regationem prā scili. ad Die 9ta Maij
Año 1701mo in Pto loco inter Easq Pres plato idque
in instanti Judm Cens ed, et quoniam Pars Actorea
in Satisfactionem Sententiȝ Judicij sui Documenta
ad Causam quem Spectantia per Summariam
Censeā et confrontata Pti Citte Communicavit,
Pars vero Citata circa Resolutionem Causę quem
Propria Documenta Parti Actoreę in Sequens Ca-
dentia Comportare et Communicare offert, Proinde Ju-
dicium nemisi Ptem Actoream nempe Meum
Franciscum Koriski Camerarium Irem Ciechanoriens
ad Jurtum admissibilem admittend in eam Jura-
menti Rethā quā Documenta ad Causam quem
Necessaria per Summariam Censeā et Judi Con-
frontata realiter Comportavit, et Pti Citte Commu-
nicavit, Et quoniam Jō Mauō Koriski Retha quę
supra Juramentum Petitū Proinde Judm Attend
Eaq Jurte Eundem Ptem Jusiecisse admisit, et Nego-
tium Principale ad Prosecutionem Legis p Sequelas
Judicij sui Cadentia ex alternata in Pto Celebrand Jud
cand Determinat, circa quam Resolutionem Mtia

de Dwierzan

Dzierzanowskie ultimo voto Drezymińska Documenta
spria ad Eanę Causam Spectantia, quæ se obtulêrũ com-
portare et Pũ Actorea Communicare tẽr in Eiq Sequen
Judicijs suis tenebitur &c.

Pro Dñ Josephum Pepłowski Bñ Floreñ Actũ pntũ, et Mros Vincen-
tium Onuphrium Ll Juliannam Mariannam et Jose-
phan Virgines Junoptas Kortowskie Notarię Tres
Floreñ tam Pcillrem Andrem Andream Płaskowski
Archidiaconum Pomesaniæ Sapraseñ Mris Kortowskich
Juteres Actus per Jñ Bonaventuram Cichowski,
Jñ Josephum Publicatu Actum per Eunq; Judẽ der-
minum per Anterius Datum Judicij sui Conservatum
Decidendo. Satisfaciat Pcillrĩ Andremus Pła-
skowski Archidiaconus Pomesaniæ Dilationi-
Majori ad quam se in anteactis Judicijs suis recepe-
rat Ejd in instanti, Satisfaciat quoq;
Pro Actu Deñ anteacto Judicij sui ~~Dato anteacto~~
Ejd in puncto Injunctæ Communicationis Documentor
Ejd in instanti tandem affectantibus Partibus Suspen-
sa tantis per Eiq Decreũ Satisfactione et Communicatio-
ne Documentor per Pctũ Actum Postea debita Sequiq
Causa Judex Jd dimissione Sortium d Bonor Pepło-
wo Wylarowo redendo de eiq Calculo bonifica-
tionęq fundi Ostensionem ac in tuijs aliis Circum-
stantijs Jmo Comprehensa seu in Judicio pmo-
vetur. quæsine Condescensione decidi nequit Provi-
de Nowsperiam ope Condescensionem Gsor Camerarij
Jñium Floreñ ad fandum Papirascriptor Primus
Pepłowo Wylarowo Sortedq; Actũ hereditarium
venit, cui Gs Camerarij seu Unus Jus Came-
rarius mutuo Pctũ Sumptu Captato tempo-
re pria tempestivè faciendã Divisione
quæcunq; Pte Condescendere et Condescensuras
Antecessia Satisfactionem Deñ Judicij sui in-
juncta Communicationis Documentor Pti
Citra postandam Demandabit, et tam Ecrcnq
Documentũ quam in ante per Pctũ Actoream
Communicatis Repositionem Injunget, Dubia
quævis et Intervenientias Cognoscet Resolvet,
de Sortibus Actũ hereditũ et ubitatione Eorund

Earunq Inquiret Investigabit, Inquisitiones Expediet
Juramenta Excipiet Statum modernum cum antiquo
Confrontabit, de Desolatione vel Reparatione Auctis
aut Deperditis Inseminationibus Cunctisq et Sin-
gulis ptensionibus Omnimode Inquiret, Calcu-
lum a quo et si juste debebitur Excipiet, bonifi-
cationem quod Cui et a quo pvenerit pstandam
Decernet, Tmos pfiget, Rigores annectet, Par-
tesq in Omnibus et Singulis ptensionibus ac
Intervenientijs ad Contenta Macionum Tmonum
et Documentor nihil intactum et irresolutum
relinquendo finaliter p Justo et Equo Dispo-
dicabit et moderabitur, Quor vel Cujus Decisioni
Ptes parere et Judicatum pati idq sub Pena Ba-
nitionis illo in Tmo Cendnis super Pte Contra-
veniens publicanda Debebunt et Tenebunt
Luita Pena Septem Marcar Pold Pti per Ptem Em-
pensanda, Judicio vero suo per utraniq Ptem
sub solito Rigore ex Regestro Penalium exten-
dendo solvenda Pro quo Condnis Tmo Ptes quos vo-
luerint et Negotium psens poposcerit adcitent, adci-
tandi vero sub Rigore suprascne Pena Banitionis
Comparere et Judicatum pati Obstringuntur D.P.V.

20 Inter Gnosam Mariannam Barcikowska Virginem Innuptam
Act per Gm Joannem Barcikowski Insorum Plentem, Gsos
Franciscum Koryski et Constantiam de Czarnaste Conges
Parentes Joannem Albertum Thomam et Catharinam
Virginem Innuptam Filios et Privignos Barcikowskie
Cittor per Gm Franciscum Koryski suo et Suprascnor
Cittor nne pntr, Judm Cittonem Ptis Actoreae Pti
Citta Suum ad Judm editam Decidendo Controversijs
Exauditis Insistendo Divisioni certae inter Gm Phi-
lippum Jacobum bini nnis Barcikowski ab una,
et Gm Joannem itiq Barcikowski Fratres germa-
nos pte ab altera in Węgrzynowo Die Quarta
Mensis Julij 1770mo Anno condita et Actis Crcne
Visogrodien eaq die per Ptes Roboratae Summam mille
florenor Polonicalium in exdotationem de Bonis

Paternis

Continuatur Actus in Rocko Jnō bto̅ per Dm̅ Pr̅ Agnetis V. Martyris primo Medietatis Diei 23. Mensis Januarij 1784to̅

Paternis et Maternis Gō Marianna Barcikowska Sororis suo germano assignanti Decernit Judex Quaternum pō Franciscus Kerycki Citatus Emundando Jus Cōtis suos et Possessionem Bonor olim Nōi Philippi Jacobi Barcikowski Debitoris haereditd Summarie ptam Mille Florenos Polonos Actrici pō Marianna Barcikowska Virgini Jnnupta in ptō Vigiliarum Festi Sancti Joannis Baptae Anno presenti Venturo Coram Officio et Actis Centum Florenos una cum persione ab ultima Dilatione retenda per quinque a Centum computanda pria Summa Originalis in Bonis mundis et liberis locatione Summae vero Provisionalis ād Manus Solutione et in rem Possoventis Summa Originalis rem procedenda Cessione sub Bona Bonitionis in Casu Contravencionis circa Mandatum faciendum publicandum Solvad et realiter Enumerand Lucta per Cuius Citatum Bona Septem Marcar Polonos Parti Actoreo ptō Jnō sub Rigore supradicti, Judicio vero Medium sub solito Rigore et Registro Penalium extendendo Solvenda D. Rigore ter pō Antonium Koztowski et Hedvigim Pintowska juniorem Conjuges Actores per Maritum suo et Cōtis suae nōe pnt, Gō Ignatium Pintowski in lecto aegritudinis decumbentem Citatum per Dm̅ Paulum Konarowski Jnfirmitatis Nuntium, Cuius Dm̅ Paulum Konarowski Citatum pnt. Quoniam in Cadentia jam in alia Causa Ejō pō Ignatio Pintowski lenecta Dilatio Jnfirmitatis precessit, Proinde et in presenti Causa Judex Dilationem Jnfirmitatis pdicto pō Pintowski Dat et Concedit, quam p Sequenti Judicior suor Cadentia ex alternata in Bilsko Celebranda ad Prescriptum Legis Jta P. Pintowski Comparitionem et Gter Dm̅ Josephum Kowalewski Dnum et Nobilem Thomam Lettowski Famulum Actores per Dnum suo et Famuli sui nōe pnt, pcō Joannem et Hedvigim de Conjuge Laurentium Joannem Fabianum Paulum, Thomam Kowalewski Joannem Struminski Matthiam Nizinski Adamum Parentem et Thomam Nizinski Adamum Laurentium Filium Rychartice Cives per pcō Laurentium et Fabianum Kowalewski suis et suprascriptor Actorum nōibus

pnt

mibus pnti; Judm Controversijs Laudibi Deidendo
Jmum per Decrum Anteacti Judicij sui Conservatum
Jeneri Ptes utrasq; reponere Inquones perse sed in
Judicio eductas idq; in instanti Censed, et quoniam
reposierunt, Proinde Satisfactione hoc in punctu adhuc
venda ad Lectionem Earm Inquorum Condescendit
quibus lectis et rectificatis, quoniam ex loco Controver-
verso inter hereditates Dnorum Konalowa Stanysl
ab una et Bogusrye pte ab altera Eisq Inquonibus
Violentiæ et Protensiones ante ope demonstrantur Decrum
Remissionis ad Campum inter Easq hereditates sublatis
Sabbo post Dm S. Francisci Confessoris scilicet Die Undé-
cima Mensis octobris in Plocko inter Easq Ptes ac
alios suo in Judicio intercessit, Proinde Eumq Jmum
Expediens Jmpanni Condescensionis Causam ipsem
pfinali Disjudicatione post determinatam Cau-
sam spiritualem Remisit Remittitq ipsem Inquo-
rum eos Easq retro obsigillandas et Tribus Etradendas
Censet, H.L. Judm ad

In Plocko in Terminis Communibus Jor-
stribus Plocensibus Districtuum Plocen
sis simul et Bilscensis Sabbatho post
Festum Sanctæ Agnetis Virginis et Mart
ris primo scilicet Die Vigesima quarta
Mensis Januarij Anno Dni 1784. Celebra

115 Inter Dm Hiacinthum Predpolski C.J. Plocen ad per Dm Stani-
slaum Trzuski; et quoniam Infidelis Marek Ludo-
wicz Arendator Wyliovien Citus ipsem in Jmo die
pared et se Condemnare permittit Proinde super eod
Cito disparen respectu non solutionis Quotæ Centen
Florenj Polonicalium permittitur Condemnatio quæ
Decernitur additur et Remittitur. Publicato

29. Inter Infidelem Majer Peysakowicz Taberne in Bornie
Ramutowo Jsi Stanislai Barzikowski hereditarij
Arendatorem Actorem pnti, Ncum Joannem Rosiew-
ski Citum per Dm Joannem Koryelski Controversij
Ptium Laudis Jmum Pti Actoree per Decrum
anteacti Judicij sui injuncte Compbationis Conser-
vatum Dogendo Statuit Judm Quatenus Infidelis
Major Peysakowicz Taberne in Bornis Ramu-

tinko

Ramutowko Arendator Satisfaiendo Deño Judicij
sui realitatem sui Debiti q̃dã Citta ꝓtensi Deño
Anteriori specificati ex Ducatur Lustri ad Sum-
mam Octuaginta Sex Florenj Polonicalium
reducti Compbat idq; in instanti, et quoniam Ja Infidelis
Judeus in Presentia Synagogae Plocensis in Plockowita
super Rodale Suum observata Solennitate Juram
entor Judaicor adstante a Judicio Delegato Compbar
uit, Proinde attenta Ejus Juratoria Confessione
Decernit, Quatenus Mus Joannes Rozinowski
Citatus Summam ꝓtactam Octuaginta Sex Flo-
renor Polonj per Rem Actoream Juramento
Existam in ctu Fiã Secunda post Dnicam Sedu-
ctus Paschã in Anno ꝓsenti Coram Ex-
cio et Actis Civitatis Plocensis sub Pena Banitionis
in Casu Contraventionis circa Mãonem faciendã
publicanda ad Manus Ptis Actoreas Solvat
Cuita Pena Trium Marcar Polonj Ptã in Imo
Solutionis ꝓfixo et sub Rigore ecclesiastici Judicij
suo totiens in instanti praestandi Juris Solvendo Dñs
Ter Joannem Casimirum, Ludovicum et Felicem Fratres inter se
Germanos Brzechowskie Actores per Eum Dñm Casimirum
Brzechowski suo et Aliorum aliis mie pnt, Dñm Thadeum
Umiastowski pro Illustri Actum per Dñm Stanislaum Turowski,
Controversiis Strium Examinis Judicij Decidendo
Citatum Ptis Actoreas Ptã Citta ad plenum Judicium deb
Examinem Causa plene Facti visis Inquisitionibus de-
cidi requid, Proinde Ad Instantiam Ptis Partis
Actoreas et Mandatum tam in ꝓbationem quam
emundationem Ptã utriq; ꝓ Sequesti Judicium
suum Cadentia ex alternata in Biskupo Celebran-
da Dilationem Inquisitionis Dad Concedit, Ac
Inter M. Franciscum Dembowski Succamerarium
Plocens Dnum tum Dñm Laurentium Suniewski
Actores et Citatos per Eum Dñm Suniewicz Tamu-
lum suo et Dertimi sui mie pnti, et Dñm Joannem
Chrzanowski Citatum et Actorem pnt, Joannem Carbinum

de Olszewskie Ejusq Gnori Charzynski Conten-
tum Nlem Franciscum Zilinski Famulum
Actores per Eiusq Gnm Joannem Charzynski
Coram Judicio Pen Comparen et secum Judtm Con-
trovertenq quar Ptium Controversijs in Judm Suum
inductis Exauditis Judm Cittones Ptium respectu Pre-
tensionum ex fundo Bri Brochocino sibi vicissim
formatar Psens ad Judm editas Decidendo Siquidem
Causa Psens sine Condescensione decidi non valet Pro-
inde Judm Necessariam esse Condescensionem in
Fundum Bonor Brochocino Judicij sui unius
Ducorve absentia non obstante Captato tempore
facta tempestiva Avisatione Conducendor
adinvenit, Quod Judm aut unus Mus Judex mutuo
Ptium Sumptu Conducenq Condescensurus Ante
Omnia reproductionem Contractus Arendatorij ac In-
ventarij Inter Ptes Conscriptt Demandabit, quibus
reproductis Statuq Bonor eorq Brochocino cum In-
ventario in fundo consero Confrontato de Ptensio-
nibus Fundi Damnis, Injurijs Violentijsq Inquiret
Investigabit Inquones Juratorias Expediet, Jura-
menta Excipiet, de Inseminationibus Auctis
vel deperditis Investigationem peraget, bonifi-
cationem Omnimodam in Ptensionibus Ptium
Pstanq adinveniet, Satisfactionem cui quid a quo
Competierit Demandabit, Ptesq in Omnibus et Sin-
gulis Ptensionibus nihil intactum et irresolu-
tum relinquendo finaliter ad Contenta Maiorum
et Tmor Ptium Decidet Disjudicabit, et Moderabitur,
Cujus Judicij Condtis Decisioni Ptes pa-
rere et acquiescere Judicatumq pati sub Pena
Baonis illo in Tmo Condnis super Pte Contra-
venienq publicanda, Luita Pena Septem Marcar
Polonq Pti per Ptem Compensanda Judicio ve-
ro scolotiq Praxi Juris Solvenda Pro quo Condnis
Tmo Ptes quos voluerint et Negotium poposcerit
adcitent, adcitandi vero sub simili Rigore Comparere
et Judicatum pati tenebuntur D P Vigore.

Inter BB Albertum

ter Gsos Albertum Parentem Andream Filium Franciscum
Parentem Laurentium et Franciscum filios Josephum
et Gregorium Kowalewskie et Paulum Czarnomski Bn
Kowalewo Skorupski heredes Actores per Eosdem
Gsos Paulum Czarnomski et Franciscum Kowale-
wski suis et Alior Coactor nnibus pntr, et Gsos
Joannem Laurentium Mathiam Martinum
Antonium Michaelem Valentinum ac Josephum
Kowalewskie nec non Hedvigim de Czarnomskie
Gsi Joannis Kowalewski Contem Paulum Tho-
mam Rochum Mariannam Virginem Innu-
ptam et Fabianum itiq Kowalewskie Ada-
mum Parentem Thomam Filium Rycharskie
Joannem Strusinski Mathiam Nizdzinski de-
nique Bonifacium Rycharski Cttos per Eosd
Gsos Laurentium Kowalewski et Thomam Ry-
charski suis et Suprascror Concitator nnibus
pntr; Judm Controversijs Ptium Exauditis Ter-
minum Ptis Actoreae per Decrnm anteacti Judi-
cij sui Conservatum Decidendo Teneri Ptem Acto-
ram Satisfacere Decro Judicij sui in Anteacta
Cadentia plato in puncto adductionis Reliquor
Testium idque in instanti Judm Censet, et quoni-
am in Satisfactionem Sententiae Judicij sui Pars
Actorea Reliquos Testes adduxit et Inquonem Su-
am eduxit, Proinde obstante Determinio Judicior
suor Judm Sententiat Quatenus tam Pars Acto-
rea quam Citta Inquones suas in Sequenc Judi-
cior Suor Cadentia exalternata in Bilsko Cele-
branda reponant F.C.

ter Perillrem Adm Rndm Sylvestrum Zielinski Prae-
positum Gralevienc Actorem per Gm Stanislaum
Laguna Inscrum Plentem; Licet quidem Celsissimi
Principes Michael Alexander Duor nnum Swiato-
petk Czertwertynski Capitaneus Tuszynenc et
Constantia de Pruchentatty primi old Mci Joannis
Skarbek Castellani Juniv Ladislavienc Secundi ad-

pren

Secundi ad praesens voti Invicem Conges Victricus et Mater tum Mci Eugenius Gaspar et Michael Privigni et Filij Fratres inter se germani Skarbki Castellaniae Juniuladislaviensis Bonorum Oppidi Drobin haeredes atque tota Judaeorum Drobinensis Synagoga Citti praesens in Termino Disparent, Cum tamen Condemnationibus Trinis et quidem Prima in Bilsko Die 18va Mensis Januarij ex primo Cittonis Termino, altera in Plocko Die 23tia Mensis Maij in Lucro ulterioris fortis faciendae Executionis utrisque super solamet Synagoga Judaeorum Drobinensis Tertia denique in Bilsko Die 8va Mensis Octobris tam super Celsissimis Principibus Czertwertynskie et Mcis Skarbki quam et praedicta Synagoga Judaeorum Drobinensis in Lucro ultimariae faciendae Executionis omnibus in Judicijs praesens in Anno 1781mo ex Pte Actoris hac in Causa obtentis et Publicatis plenarie Convicti esse deducuntur, Idcirco Judm non attenta Eorum Cittorum Jurevictorum Contumacia Pti Actoreae Negotium Introducere mandat, In Introductione Negotij ad cittonem Actoris Contra Cittos respectu Solutionis Census a Summa Duorum millium Tynphorum Actis Crenensis Plocensis Tm 3tia ante Tm Sae Mariae Magdalenae 1752do Anno per Infideles Jcek Dawidowicz Jzrael Jakubowicz et Nosson Berkowicz pro tunc Seniores Synagogae Drobinensis suis et Totius Ejusdem suae Synagogae in Virtute Consensus per JM. Albertum a Gora Skarbek Palatinum Lanciciensem suo et Mcorum Joannis Capitanei Tuszynensis et Succamerarij Sanctae Regiae Mattis Vladislai Capitani Regiminis Pedestris Guardiae et Reipublicae Comitum Skarbkow Fratrum Suorum Coram Eisdem

actis Cren

Actis Cren̄ Plocen̄ Fra Sexta post Dñi Visitationis
G.M.Marie Anno Eor̄ in rem Eor̄ Synagoge Drohi-
cen̄ Senior recognit nūd̄ Agentes Jllri Rndo Joan-
ni Maszkiewicz Ecclesie Gnesnen̄ Vicario
in spū ꝓvenien̄ & p Annis quatuor retenti ad
parat̄as Condemnationes eidem Decidendo pre-
stendoq; tam Inscriptioni Debitores quam et Con-
tenaus supra de actibus exaratis Decerni Judi-
catenus ꝓfata Synagoga Judeor Drohicen̄ Citta
ꝓfatum Censum ab ultima Quietatione retentum
a Summa Superius expressa Decem Millium Flo-
ꝓvenien̄ a quolibet Centum per florenos Semi
quatuor ad Mentem Legis numerando in et ꝓ Fra
Secunda post Dnicam Conductus Paschē in Anno
psen̄ ventura Ceram Offiad et Actis Cren̄ Plo-
cen̄ idē sub Pena Bannis in casu Contra-
ventionis eiusdē Maonem ibidē de Contraven-
tione faciendam publicanda ad Manus et Exe-
cutionem Actoris Salvis tamen Quietationibus
in Dño reproducendis Egloge alterius dicti Col-
lectoris Principes Certwertynsky et Mui Starbk
Pi Dñi ex re per Eor̄ Antecessores Dati Con-
tenus Eand̄ Suam Synagogam ad Persolu-
tionem ꝓfati Census in Eor̄ Dño et sub
Regime Pene Bannis adigand̄ Quita per Eand̄
Synagogam Pena Septem Marcar Pol. Sti in
Dño et sub Regime superiori Judicio eius
dem Actis in instanti sub Pena Bannis et Lege
terlis in instanti sub Pena Bannis et Lege
stris Penal. extendenda Demq; in subsidium
Censū ē minas num supra de actibus exaratus et
quicq; hinc super Stame Synagoga Drohicen̄
obtentas Eand̄ Synagoge Jam vero Tertia tan
dem Celsissimis Principibus Certwertynskie
et Mui Starbki, quam Eand̄ Synagoga obtend
et publicand̄ omnes ꝓ quas Eor̄ per Penarum Depli
cem Quatuor Marcar Pol. Sti in Dño et sub
Regime superius expressis, Judicio autem Eiusdem

Mariae per medium in mutandi sub dicto Rpre
re et Regestro Tenalium extendendo Edwardo Dno.

33. Inter Jos Joannem Smolinski et Catharinam Sulkowska Virginem
Innuptam Actr et quos Virginem Innuptam in absia Jos
Si Smolinski pnth, et quoniam Mus Joan
nes Podoski Thesaurarius Rawiczen Citus Prsens in
Jnd Jurisp et ad Condemnare permittit, Invide super
eis Actr dis parens rationes Contraventionis Decr
respectu non attentationis Juramenti super Taxam
Vulner per Actr prstandi ac aliar circumstantiarum
Juris Comprehendar permittitur Condemnatio sub
Pena Bonis, quae Decernitur, addita et Superoga
da Cautione ad Manus Dni Capitanei vel Equi
Officii remittitur.

Publicatu

34. Inter Clem Clementem Dmochowski Actr pte, Jm Paulum
Lubowski Juratum Scientem Manu Sebastianum Korto
wski Thesaurarium Brzeznen Citum per Rd Dnum entuzjam
Ciechowski Jm Bonifacium Madrzynski Citr partis Jos
phum Lubowski Tenentem Rem Actoream debere Citem
Citum de Jnis et Contentis, Docuit prequanteur Jnmo
quendo Controversijs Thum Dawidki Judm Delibe
Citonem Rti Actoreo Rti Citr ad plenu Judm ad
Necessariam ejus Personalem Comparitionem non tam
Dmi Chowski Actris, quam Dni Madrzynski Citi pe Se
quentis Judicium seu Sententia ex alternata in Brisko
Celebrandos subsequendam Censet Lam Comparente
vero Meo Kortowski Dno Respondetur Causa plenu Jr

35. Inter Infidelem Mayek Jakubowicz Mercatorem Dorbinen
Actrempath, Jm Judeum Nosom Eliae Actrem per Eund
Jos Fabianum Lubowski et Petrum Niewiadomski Actos
pnth, Licet quid Jos Simon Lubowski et Josephus
Niewiadowski Citi Comparitionem non interibunt, Cu
tamen Jus Citi disparen Juris Condemnationi bus
prima quid in Brisko Die 28tia Mensis Januarij, altera Die 2da Mensis Junij in Mosko Terhadenj
Die 8va Mensis octobris in Brisko Omnibus Anno
Elapso 1788vo ex Rte Actr super Jrs disparen ha
in Causa sub Pena Infamiae absentiae et publicatis
plenarie comicti ejus Deducuntur, Jdeo Contumacia
Eorundem disparentium non attenda Citus Comparen Ejusdem
mandat m Experimento Tenens Rtem Actoream debere
Rtem Citum ad plenu Comparen de Jnis et Contentis

Citationis

Stationis suæ id: id: in instanti Dominj prosequantur,
in prosequendo Jure Causæ huic competenti ubi in Causa conven:
adinventa Partes prodeveniendi, in prosequendo Judm Terrarum
Ptis Actoreæ per assertum Decretum Judicij sui Leon: Compa-
rens Jos Fabianus Lebkowski et Petrus Nieciulowski con-
servatum tam quoad actionem ex Pte Act: Leon: Jos
Simonem Lebkowski et Josephum Nieciulowski dispar: em
plenarie et summ: loco per agendo Solutionis edictam
Decidendo Controversiæ Gaudtis Neuspania super hac in
Causa ipsi gravamen objecti Spolij per Ptem Actoream
in Contumaciam Suppraesum Pos Simonem Lebkowski et Jose-
phi Nieciulowski Contumacialium ad Contendæ Partis
et Jmi insequens Judicij sui ex alternata in Brisko
Celebrand: decurrenda Scrutinia adinvenit Cum compa
rente vero Reo Causa ad Diem Sequens Judicior
dem Jmi Suspenditur &c

Pos Stanislaum et Laurentium Czachowskie Act: per Eum
Pm Stanislaum Czachowski suo et Patris sui nec pnti Jos
Adamum Molski et Evam Czachowska Jmiscen: Conjugem
Cunq: pendum Czachowska Actores per Eum Jm Molski
suum Contis ac Jurium suar: pnti, et Pos Thomam Cza
chowski Ptem pnti Jos Jasparum Niedwski et Stan
gini de Czachowice Jmiscen: Conjges Ptes per Maritum suum,
et Contis suar: pnti, et quoniam Reliqui Ptes nonpre
Pos Albertus Leszczyński et Anastasia Czachowska de
Cujusvis nau: de Czachowice Wrzieszowska Vidua Jos
Thomæ Czachowski Jurium Ptes ipsum in Jmo despa
rent et se Condemnare permittunt, Proinde super
Ejus Ptes dispar: et in Loco Comparationis de
cumentus Substantiam Jtis ad Jos Casimiri ad
Hieronymi sterilitatis decessor Czachowskich Enucleantiam
Demissionisq: Statum Actores vi Juris Naturæ Convenerti
um Edivisionisq: Substantiæ tam mobis quam Immobi
Solutionis Summar: decernendi deperceptis proventibus Cal
culi ac aliar: Circumstantiar: Decernitur Condemnatio,
que Decernitur additus et Remittitur Cum Comparente Causa
plene Suspenditur &c

Publicatio

Pos Josephum Namyslo Dapifera Nurens: et Catharinam de
Medowskie Jmiscen: Conjges Ad pertm Bonaventuræ Czettwertyn
Mr Josephum Labinski Equitem Sepmen: et Judicem Cas
Ptem pnti Judm Contravenisse Citatus Gaudtis Ptem
Ptis Actoreæ Citatis adpens Judm ejusd: Decidendo Causam pens
in Statu Citationis ad Causam prem Spectantium et sequen
tium Judicior: Cadentia ex alternata in Brisko vigore Ejus per Ter
minum Subsequens Consed Judm &c

28 Inter Mūs Josephum Kamiński Dapiferū Nurens et Catharinam Mostowska Conjges Actū per Jm Thomas ortuarum Ciołkowski Juramd Plenum, Manū Josephum Lakowski Capellatorem Sieprens et Judicem Cūm Placen Citū prūt Mūs Mariannam de Malanowskie et Mūs Michaelis Lakowski Vexilliferū Lowicens Relictam Contem Viduam Matrem Lusannam et Joannam Filias Lakowskie Citās per Jm Paulum Sokolski, Judm Citionem Prīs autoreas Citās ad Judū editam Decidendo Controversiā Exhibitū Necessariam opem hās in Causa uti inveterata Communicationem Documentor Causam finiend Finiorq per utramq Pten ad Prescriptum Legis pstitam adq in Sequens Judicijs suis exalternata in Debita Celebranda &c.

29. Inter Jos Josephum Brudzinski et Mariannam Virginem Jm ptam filiā Brudzienska Actū per Cūm Jm Josephum Brudzienski suū et Sororis suæ unic prūt, Jm Felicianum Brudzienski Citū per Jm Valentinum Jordanowicz Controversiā Prium Exhibitū Judm Decidendo in mam Prīs Actū Citū ad pleno Judm editum, Juniam Causa Præsentiæ Prosecutionē Deindi nequit, Prinde Necessariam Hanc Prosecutionem ad Finem Jm Josephi Majer Judicijum aut Jos Camerarij Prium Plenū Captata tempore Citationis Competiva Assistione Producendo adhuc Judm vel Offm Camerariale unius vel Duor absentia nonobstante Mutuo Prium Sumptu Prosecuendi de Statu Prius Actū Jos Stanisla Brudzienski et Mariannæ Natorum Conjugum Parentum tum et Catharinæ de Niedrostkie Brudzienskie moderne Actū in Tutella Jm Felicianī Brudzienski Existen, tum et Rebus Mobilibus ac Inventarijs quibusvis derelictis Inquirēt Investigabit, Repertis Nec Dilatationis Manualis de Gesta Tutorea Errorea Actor per Citū petirate Demandabit, qua repertas tam Cāe Dilationem, quam Dubia quævis cognoscet Resolvet Inquenes in tuitu Pretensionum ex Tutella publica Calculatis debitis Expedict, Justa ei Necessitas postulaverit Calculum si opus fuerit Ecipiet, Satisfactionem Imminutam Cui et quo Competient Pstandam adhuc Pte Jn Omnibus et Singulis Pretensionibus nihil intactum et irresolutum relinquendo, Exigentia Legis Justitiæ Documentor et Juris Principior Debitæ Disjudicabit et Moderabitur Cujus Decisioni Pte parere et acquiescere Judicatum pati sub Pena Pœnæ Citū in Primo Ordinis Capite Citationem publicanda Debebunt, alias Pena Septem Marc Pol Pte per Item Compensandis Judicij sumptibus abutraq Pte Solvenda pro quo Omnia Jmus Pte quas [illegible] Napoleon

pupenerit

Reperend adiend adiandi etiam et ipsam Dnam Cittem cum protestate fermandi recipi Advocatos sub Regestro Supra Comparere tenebuntur Dñs Rigore.

Pro Franciscum Parentem et Josephum Filium Smoszewskie Acto per Parentem suo et Filij sui nepth Jos Joannem Dturniewski Act prth Comparens et secum Judth Controverse quod Pti Contraverg in Judo Suum induchs Eandem Jos Judm Cittonem Pro debitor Solutione Summae Pri mo quinquaginta Millium Lungentor Florenor Polonicar Dnis Dchis et Dam Thos respiam de Turniewski Smoszewskie Actis Contem et Matheum respicien Deor Judicij Pcem in Bilsko Pro Sto post Dnm Regationum sti ce Vidlt 10ma mensis Maij Anno 1782do Adjudicand, alte rius Mille Lungentor Florenor Polon Tertio Decimo decem Aureor Hungaricar, Quarto Duc ital Aureor hungaricar cum Pri sionibus eor Deor Jos Francisco Smoszewski et Thoresiæ Dturniewska ad Solvend injunctar Dnis Exhibendis ni sublatam Condemnationis aug Contias extendendis Pro sublatam Condemnationem Deor Pti Citte Pcem ad Judm editam Decidendo Sententiat Quatenus Jos Jos Joannes Dturniewski Citatus Summar ut praecipitur Primam Quatuor Millium Lungentor Florenor Polon Tertiam Alteram Mille Lungentor Florenor Polon Tertiam Decem Quartam duc Aureor hungaricar Quinquies similibus tum Pecun Primam Septem Alteram item Septem Tertiam duplicem Quatuordecem Marcar Pol cor Deor Adsolvendum injunctas et quae Summam Originalem Quatuor Millium Tam pendet Florenor Polonicar Pria in Bonis mundis et Bland locatis et per Dnm pendente Seque strate Reliquas vero Summas Pri sionibus ac Deor Citatus ad Manus dicti Smoszewski cum Pri sionibus a Summis superius specificatis ad actum Suprascripti Deori per quinque a Centum ad Actum Contraventionis Pro Deor jam vero post injunctam Contraventionem per Septem a Centum mente Legis Computand ni et Vigilia Festi Nativ Sancti Joannis Baptis Anno Pro Deor Judicem sub Pena Banni in Casu Contraventionis Judicem sub Pena Banni in Casu Contraventionis quibuscunq Juris Dispositionibus et Constitutionibus circa Mandatum in his Causis Judicia Executionalitus Justitia Solvat et realiter Numerat cum Quitantia Septem Marcar Polon Pti in Dno Solutionis Specie et sub Pena Executionis Judicio cum tota Praxi Juris Solvendo Victus omnimus Pro sublatam Condemnationis in Dno Salvatoris Pro Sto Festi Nativ S Joannis Baptis scilicet Die 8bris in Dno

Vigesima quinta Mensis Junij Ano 1782do circa Manutenendam Actus Crem Plocen Factam super Jos Joanne Dluzniewski obtenta et Publicata Pro Jo Joanne Dluzniewski Citus Quadruplicem Penam Quatuordecem Marcar Polon Pti cum Summis et sub Rigore ors Judicio suo per medium immutanti sub Rigore Pene Bannis et Regestro Banalium extendendo Solvat D.P. Vigore.

Inter Dnum Lucam Cielinski BC Plocen Actr pmpt Pro Casimiro Swichowski Actum per Dnum Carolum Duzewski Cessionarium Stephanum de Rembowo Subditos Citd rendendo Petrum filium de Bronislawo Subditos Citd pmpt Jurestum Sebastianum Quillatorem Citd pmpt Judm Citationem Pro Actr Citra Suum ad Judm Actr Deducendo si quis Causa Pendente Inquisitionis Deudi nequit Provinde Judm Dari et Concedi Dilationem Inquisitionis Pti utrig Tam in Probationem quam emundationem ab objectis pro sequens Judicium Lucem Cadentia exaltenata in Bisko Celebrandis per utramq Item educere &c.

Inter Jos Joannem Dluzniewski ~~de Mary~~ BC Plocen et Margaretham Rudowska Juniorem Conjgs Actores per Eumd Mantum suum de Contto suum pmpt et Meum Josephum Jezewski Vice Colonellum Generalem Rmi Citd pro Jno Valentinum Jozefowicz Judm Citationem Pro Actores pro Solutione Pennae Trecentor Aureor hungaricalor Dum Judicij Pene Tra Da per Dnum Stanislaum Michaelis Archangeli de 1766to Inter Jam Margarethem Rudowska modernam Actricem et Citatam Plato adjudicatos Pti Prens ad Judm edictam Deducendo Contraversijs Pti contra illatis Deducendis Inscriendo Suprascriptum Decem Statuit Judm Locatenens Meus Josephus Jezewski Generalis Rmi Vice Colonellus Summam Plactam Trecentor Aureor hungaricalor Citra Provisionem Lucem Eandem Vero Actoreas pacifica agnovit, in et Vigilia Festi Nativ Sancti Joannis Baptistae in Ano Proxime Jmmineri Coram Officio et Actis Cris Plocen sub Pena Bannimina seu Contraventionis circa Manutenendam in Jure Faciendar. publicanda absq; quibuvis Juris Effugijs et Protestationibus Justitiae prius Summe Quia in Bonis mundis et Libens locatione prius Securitate Solvat et aliter Enumerat. Quilta Pena septem Marcar Pol Pti cum Summa et sub Rigore ors Judicio aut suo per medium praxi Juris Solvenda D.P. Rigore.

Inter M. Bartholomeum Laterowski Vicekrsenie Pawskneni Actr per Dnum Kapistam Turowski M. Stanislaum Kierkowski Judicem Pene Correctionem Citd per J. Bonaventuram Ciechanowski, et quemlibet

Jos Jozefowicz

Pus Franciscus Milewski Cittus presentis in Ono dispared etre condemnare permittit. Provide super Eod Cittis dispared Ono solutionis Summe Ducentor Florenor cum expressione presentis satisfactionis ex Decreto in prima Citatione Communicatorum documentor in Libro ultimario fortii finalis assignatis faciende Cautionis permittit Condemnatio qua D. A. d Remittit Cum Comparentes vero Causa presens suspenditur H

ter Illustrem ac Rndm Sylvestrum Lielinski Publicatis Valvarien Ord per Stanislaum Tuszowski et Infidelem Morsek Szymczak Hirurgum Eod per Petrum Rudolfi Infidelem Berek Sortorem Eod per eund et quoniam Infideles Abraham Jegnioch Nosson Berkowicz Abraham Mosckowicz Judei Dubienen Citti presentis in Ono dispared, etre condemnare permittunt, Provide super Eod Cittis dispared respectu Solutionis Summar Ono comprehensar in Libro ultimario fortii faciend Executionis permittitur Condemnatio qua D. A. d Remittitur Cum Comparentes vero Causa presens suspenditur H

ter Ono Simonem Kopczynski Ord per Ono Valentinum Publicatis Frejowicz et Petrum Cieszewski Eod per Ono Stanislaum Lisiecki Ono Bartholomeum Rudowski Eod per Ono Petrum Rudowski Generi Comparentes ejus Cieszewski et Bartholomeo Rudowski Producere Potentias, et quoniam non producunt, Quimmo eos Principales Condemnare permittunt, Provide super Eisd Cittis dispared, ratione non Solutionis Summe Ducentor Quatuor Florenor Eod cum expressione presentis ac Pend Libr. Septem. Marcar Eod Decreto adjudicatar ac Decernendo Penalitatis in subsidium non prestitis in Libro ultimario fortii finalis assignatis faciendo Cautionis permittitur Condemnatio, qua D. A. d Remittitur

Publicatis

ter D. Paulum Dobrowski Vice Notarium Brzesc Lubc ad prot. et quoniam Josephus Dobrowski Cittus presentis in Ono dispared etre condemnare permittit provide super eod Cittis dispared Ono non Extradicionis Libri Bartholomej Subditi Decernitur Condemnatio qua D. A. d Remittitur.

Publicatur

ter Infidelem Marek Jakubowicz Ord prot. et quoniam ar tesnatus Andreas Opolski Cittus presentis in Ono dispared etre condemnare permittit, Provide super Eod Cittis dispared Ratione attentatar violentiar permittitur Condemnatio, qua Decernitur additur et Remittitur.

Publicatis

a Cittis d Confrontand.

Actum in Płocko in Terminis Communibus Trib[us] Plocensibus Districtuum Plocensis Simul et Bilsensis Feria Quarta Ipso Die festi Sanctae Agnethis Virginis et Martyris scilicet Die 22 Januarii A Dni 1784 Celebratis.

Ex Regestro Terminorum Factorum.

Inter Gnosos Franciscum Konycki Parentem Adoptivum Joannem et Albertum Bandlkowskie Privignos Dnos atq Lbos Michaelem et Adamum Subditos Actt per Eunae G. Franciscum Konycki Suo et Suprascrip Actt nne pttes et Quoniam M. Ignatius Rościszewski Pocillatoriae Raciązensis citatt pcne in Trno disparet et se Condemnare permittit, Proinde Super Eoae citto disparenae in Lucro decernenae abusus educenae in post Inquonis in Negotio vero Principali Raone decernendae praenalitatis y attentatt violentiis permittitur Condemnao quae decernitur et pro per agenae Executione ad M. Loci Capitaneum vel Ejus officium remittitur.

Publicatt.

Inter Gnosum Simonem Myszyński Actt pttes G. Joannem Łukowski citatt pttes. Judm Trnum per anterius Decrum Concessae prtibus educenae Inquonis in modernas partes in antecta Cadentia prolatt Conservatt dividenae insistenaq eiae Dcro additur Mlis Judlis ad pronuntianae Super incorruptionem Testium Jurti Rotham idq in instanti pstitit G. Simon Myszyński Actor postquam pstitum Jurtum Interrogatoria Conscribat subscribat Testes specificet partiq citte communicat et Inquonem Suam educat idque in instanti Interrogatoria Sua Conscripsit Testes specificavit et parti citte communicavit Tres Testes induxit et Eosae eduxit reliquos vero in Sequenae Judiciis Suis exalternata in Bilsko celebranae adducat et Inquonem Suam reponat Trno Conservatt. Eaq subscripsit

Inter G. Antonium Kozłowski et Providum Joannem Marcinkowski Mlem Actt per Eunae G. Kozłowski Suo et Suprascri Mlis nne pttes et G. Lucianum Mieszkowski citatt pttes N. Thomam Kotarski citatt per G. Paulum Zołtowski Judm Trnum per anterius Decrum Judicii Sui Concessae prtibus

educenae

duenes Inquónis Jm̃ modernas ptes in antacta
Ladenhà plaid Conservatum duidendo insistendoq; Iudi
dum addiderunt Alis Judlis ad pronunciandu Super Incor-
ruptionem Testium Jurth Rotham ppstit G. Audmus
Kozdurli Suus ed aliorum Secum in Prossum intrans
me quid quid ppstitum Juratum interrogatoria conscribad Sub-
scribad Testes Specificad ed Inquónem Suam ducad id què
ad instantiã Conscripsit Interrogatoria Sua Subscripsit
Ea, Testes specificauit ac ptlem mumicauit et Inquó-
nem Suam duxit quam ductam ipse recepit in Sequens
Judicium Suum exalternata in Bibliotheca celebrandu
Cadentibus Jmbus reponad Termino Conservand. ppstis
Dietatone Judicij Sui ad se recepit Ea acqq; ductam

C. Actum in Stocko in Terminis Communi-
bus Jmbus Florene, Districtuum Florine, Simul
et Bilsane, Anno 5ta postridie festi Sanctæ Agne-
tis Virginis ad Martyres vulgariter Die 22. Mens
Januarii Anno Dñi 1704. Celebratis.

Inter Gnum Laurentium Mueslerli Dnum ed nobilem
Thomam Kotanlii Famulum ad presentes Gnum Mue-
slerli Suum ed Famuli Sui nne ptis et Inquisitum
Andream Kozdurli citatd ptis G. Hedvigius Pinto-
urlea G. Audrii Kozdurli Centum in ejus G. Pauli
Kemmerlii citatd ptis G. Joannem Kemmerlii citatd
per G. Audmum Kozdurli Deciendo Jmum per ante-
nius Decimum Judicii Sui Concessa ptibus duenes
Inquónis im̃ modernas partes in Antacta Ladenhà emanatd
Consensatd insistendoq; eàq; Duo additos Alis Judlis
Ad pronunciandu Super incorruptionem Testium Jurtho-
tham idq; in instanti prestitit Gnus Laurentius Mues-
lerli actor Suus citationem Suam in presentium in trantium
me. Postquid Praetitum Juratum, Interrogatoria Conscri-
Subscribad Testes nominad et ptlem mumicad ed Inquisitum
Suam Ducad, idq; in instanti Conscripsit Interrogatoria
Sua Subscripsit Testes nominauit ptlem mumicauit
ed Inquisitum Suum duxit ac recepit quam ductum ed
ruptam in Sequens Judicium Suum exalternata in Bibliu
Celebranda reponad Jmo Conservatd.

Inter G. Joannem Lukowski Actor. pcted. G. Simonem Myszyński Actor. pcted. Judm insistendo Decro dilaonis Inquonis in antecta Cadentia ex Actoratu G. Myszyński emanato, Teneri Guum Lukowski Satisfacere Eiae Decro Judm Censet Et quoniam G. Lukowski Citatt ad Jurtum super Interruptionem Testium Se se tratrit Proinde admissibili Eoae ad invento additur Mlis ad pronuntiandae Jurti Rotham Constitit Jae G. Lukowski quo attento Jurto Interrogatoria in Emundationem Conscribat Testes inducat et Inquonem Suam educat Idq in instanti Conscripsit Interrogatoria Sua et Eae specificatt Testibus Subscripsit Testes quatuor induxit et Eoae eduxit Reliquos vero in Sequentibus Judiciis Suis exalternata in Bilsko Celebranae adducere et Inquonem Suam in plenro memero educere Eam reponere Tenebitur Tmo Conservato.

Lectt et Confrontatt.

Actum in Siepre in Terminis Communib. Terrestribus Plocensibus una cum Continuatione Causarum Feria Quarta post Festum Conversionis Sancti Pauli Apostoli proxima, scilicet Die Vigesima Octava Mensis Januarij Anno Domini 1784to Celebratis.

Inter Joannem et Franciscum Smolinskie tum Stanislaum Czachorowski Actores per Suum Pnm Joannem Smolinski suo et aliorum Coactorum nne pntr, Jsos Michaelem Parentem et Andream Filium Wolinskie Citos per Dm Laurentium Drwinski Judm Controversiarum Ptium Laudito Jmuno Pnos actores Pti Citto ad presentem Judicium institutum Deidendo Quoniam Causa presens Valde sine Inquone deidi nequit, Proinde Necessariam esse Inquonem in Causa presenti ad Contenta Trium Pnos actores et Querelar Ptium tam in probationem, quam Emundationem per Pnm utranq; Sequendo Judicijo suis hic in Siepre agitandis eduena Conservatio Jmo Conservat, et quoniam Reliqui Citti scilicet Dd. Stanislaus Smolinski et Cujusvis nnis Dilecti Jsoni in Jmo disparent, esse Condemnare permittund, Proinde super Eisq Citto disparenti Pnæ attentatar Violentiar permittitur Condemnatio quod decernitur additur et Remittitur

Publicatum

Inter Jsos Petrum Parentem Mathiam Hiacinthum et Valentinum Filios Minorennes Peszynskie Actores per Parentem suo et Filior suor nne pntr, Dm Joannem Czachowski Citum pntr Jsos Mathæum Hiacinthum et Valentinum Peszynskie Judicem per Eumq Dm Matheum Pesinski suo et Fratrum suor nne pntr, Judm Citationem Pnos actores Pti Citto suum ad Judm edictam Deidendo tum quoq; Judicionem Jsor Mathæi Hiacinthi et Valentini Peszynskich per Dm Matheum Pesinski Fratrem naturiorem contra Jsm Petrum Pesinski Parentem Suum pmotam revolvendo Licet quia Jsa Jsus Petrus Pesinski nne Filiorum suor ausi Minorennium agens Solutionem Summæ in una cum Junctis Efficien Septingentor Dymphon quemlibet Dymphon Triginta octo grosch Polon numerando Deno Judicij sui in Siepre Die Sta mensis Junij Anno Elapso 1783tio inter modernas Pnos plato pre Gnosor Pesinskich ex olim Jsa Barbara Czachowska procreatorem Filios una cum prefatis Septingentis Dymphonibus quemlibet una cum Junctis Efficien Septingentor Dymphon quemlibet Dymphon Triginta octo grosch Polon numerando Deno ad Solvendum pria locatione a Jso Joanne Czachowski adjudicata Extendit, et Pena rebellionis Contaventionis Ejq Dem Concludit Quamtamen Jsq Jsi Matheus Hiacinthus et Valentinus Pesinscy per Patrem naturiorem esse Silentes Jsa Summa Jsi ad vitalitio Parentis sui non Subjacentio Jpprietary Dominii Eiusq Jsi Joannem Czachowski

mysli

Crachowski Avum suum Spe lucrande post sterilia fata Primi
universalis Substantie in se jure Nature devolvende à Solutione
fata Summo et primo mis post fata Matris sue ad Judi
jus Petrus Resinski agnovit retento Eliberand Jno Cane
Summam tam Maone sua Coram, Actis Judicij Spen in Bil-
stro Die 5ta Mensis Sbris Ano elapso per Jm Matheum
Resinski nomine suo et fratrum suor facta ac Officiose Ac-
sto super Cano Summam in Bonis Sullowo Impositio et per-
Nlem Jm Inalem Providum Franciscum Mirniewsky
de Wylazlowo Coram Actis Cren Plocen Die 4ta Mensis Octobr
Ano Elapso rgrito in Bonis Sullowo ac portiones Sortibus Eius
Jei Joannis Crachowski Arisci horere spectodiendam Cen
eludend, Provide Judm Meliorato Dno Judicij sui Superius
de actu exarato ad Comparitionem Jei Petri Resinski pleto
Jso Joanne Crachowski à Solutione fata Summe Origi-
nalis et Provisionalis eliberato Summam Cane in Sortibus
Bor Sullowo Jei Crachowski heredib tam Originalem
quam Provisionalem uti post fata Matris Judicem retentam
herendam spectodi duo vero Spectat Summam Frecentos
Zyne per Olim Dm Antonium Dobremielski in Sortibus Bo-
Sullowo Jasinski modo Obligatorio pre Olim Dna Barbare
Crachowska Jei Petri Resinski Conti Inscram et per Cane
Dm Petrum Resinski levadam Dano Judicij sui superius de
Actu exarato pre Jor Mathei Hiacinthi et Valentini Re-
sinskich Et Cane Jpa Barbara Crachowska happgent tos Fild
legare demandatam Decernit Judm Locatenus Jei Jris
Petrus Resinski Summam Jmissam Frecentos Zyphonu
pre Filionum Sud in Satisfactionem Anteriorum Decreti Ju-
dicij sui Actis Cren Plocen in et p Vigilia Festi Nativ Sancti
Joannis Baptiste Ano Spen venturo in Bonis suis here-
ditb Inscribat et apecuret, Jdq sub Pena Bannio impo-
Contraventionis circa Mandatum in Sbris Jurium publicand D.V.

2. Inter Mros Michaelem Dapifer Raiczien Patruum Matthiam Enaiscs
Plocen et Theodorum Lagovimen Filiastros Kuborskie Ad et
Cta per Cane M. Michaelem Kuborski Patruum suo et Filiastr
suor nme pti, Illres Mros Franciscum Xaverium Lubinski Ca
stellanum Raiskien Ordinis S. Stanislai Equitem et Xaverium Lu-
bomirski Judicem Congs Citos et Autores per Jm Thomam Zaleski Procu-
ptum Plentem: Controversijs Litium Exauctis Mros Partes Utrasq
ac spens Judm in hac parte Delegandos duorum Anteriorum Dom
Judicij sui Condescensionum ad Fundum Dnum Suminiczyce a Jei
gnatis Suum non sunt sortita effectum, Proinde in Ordine
Executionis Cedz Anterior Dcens Necessariam esse iteratam
Condescensionem ad Fundum Jpdictum Dnum Suminiczyce Ju-
dicij sui Capitis tempore Spria de adventu sui tempestive Lu
Lumen spere, faciendo Citationem Conducendi admensem Lud Ju-
dicium unius vel Dum absentia non obstante mittuo Et am Sum-

ptus Condescens

Punctu Condescendarum Comportationem Documentor et Eorū Communicationem ad Praesentem Legis Subsequendam Demandabit, qua Subsecuta Comportatione et Communicatione Eōr Documentor Competentia Actoratus et Actionis resoluta anteriora Dari Judicij sui injunctea Dandum albedicto Dno Swiniogora seu Swiogura Condemnis in toto Petitum, Satisfactionem Omnimodam Cui et a quo debebitur petandam injungat, Causam Presentis et Exigentia Legis Justitia Documentor et Jnos Finaliter nihil intactum et irresolutum relinquendo Deus vet Dis judicabit et Moderabitur, Quod vel Cujus Judicij Decisionis Pte parere et Judicatum pati sub Pena Pmis illo in Casu Condemnis Super Pte Contravenientis publicanda Debebunt, Lata Roma 7bris Marcas Sold Pti per totem Compensanda Judicio suo totis ab utraq Pte praxi Juris Solvenda, Pro quo Cognis Jnos Pte quos voluerint et Negotium possecend adutend adcitandi sub Rigore quo supra Comparere tenebuntur D. P. Vigore.

Pnell. Michaelem Hubrowski Dapifer Rawiczen Bor Chromakowicz horedem Dnum ae Jnr Josephum Ptominski Famulum Actores per suam M. Hubrowski Dnum suo et Famuli sui nmē parte, JM. Andream in Lamowice Ordinatum Lamowski Ecclesiarum Rni Ordinum Aquilae Alba et Sancti Stanislai Equitem Bonor Fratrem Pierunen et Sortiam in Bomie Boniatowo sitar horedem Dnum adque Pos Ignatium Lachowski Economum et Michaelem Chlebowski Sortium Bonor Boniatowo administratorem Citos per Jnos Clericum Hortensium Inserum Plentem, Quoniam Mus Dnus Minister Vexillifer Plocen Sortis in Bomie Boniatowo sitae Cohores sui Jmur Presentis Causa Tranlationis Ill. Mo in Lamowice Ordinato Lamowski Institutum non intrad Proinde in Ordinata Citatione Pris ad adinventa Judm Stem Cittam ad Presens a Jno Pris actoreo Liberam Petit et Pronuntiat.

Mosam Annam de Karskie ob Pri Francisci Opeckowski Relictam Consortem Viduam actricem ptam, Meum Martinum Lewandowski Dapiferum Plocen Cittam per Jm Hiacinthum Predpelski Locatum Ill. Mi Adm Rndus Adamus Lbowski Praepos Lawicen Cittus Comparuit Rndus Adamus Lbowski Praepos Lawicen Cittus Comparitionem non inscribi, Cumtanen Indemnationibus Jnis prima quid in Pilsko Die 30ma Mensis 7bris 1776to Ao Altera hic in Siepm Die 8va Mensis Januarij Festia denig ituj hic Sigmi Die 7ma Mensis Junij Ano elapso 1783tio omnibus in Judicijs suis ex Pte Pris actoreo hac in Causa Obtentis et publicatis Jta Petitus Adm Rndus Adamus Lbowski plenarie Convictus esse deducitur, Pinde in Contumaciam Ejus a Rndi Lbowski Cum Comparen Mo Martino Lewandowski Dapifero Plocen Negotium Introducere mandat, In introductione Negotij Adita tionem Pris actoreo Pte Citte vero peragenda Executionis Suum ad Judm aditam Decidendo Controversijs Causidici Satisfaciat Petitus Adm Rndus Lbowski Dilationi Majoris ad quam de in antecedentis Judicijs suis hic in Siepm Die Duodecima mensis 8bris in Anno 1782do recesserat idq in instanti et quoniam tanquam Contumax non satisfecit Proinde Summi bliste Eunq Rndm Lbowski Judm adinvenit, et Decernit

Quatenus

Quatenus in vim Succubitionis Veram Simplicem Quatuendecen
Bob. Pti Actoreã Veram actis p Imo et sub Rigore instrasino, Judicio
vero suo Tonam Septem Marcas Bob sub Solito Rigore et Rogestro
Penalium attendendo Silvad Stibusq in Negotio experim mandat
In Experimento ulterioribus Controversijs Inductis Exauditis Quan-
Do quid ex repositis per Rem Actoream Documentis in ante-
rioribus Judicijs Juris Comparationes Comportatis et Communica-
tis adjecta Summario Documentor per Rndm Lbovinski Con-
scripto Rã Actoreã Communicato et similiter Jure Compbat
pbatum et deductum est Jam Thorespicando Krajewskie Mi
ob Mficii Josephati Lbovinski Capitanei Strelocen Secund
experi voti ob Mci adami Marcovicski Conten Jãe Anne
de Karskie Neptisse suae ptune Virgini Junupta ex pert
Francisci Specimowski Conti moderne Relictae Viduae Sam-
mam Mille Jmphorn et affecto suo Scripto manuali in
Debsk Die 3tma Mensis Martij 1747mo Aõ apecurasse,
et Eandem Suam apecurationem Manualem Testamenta-
ria dispositione sua ut inferiora ybant Documenta Com-
borasse, Per-Illrem vero Rndm Adamum Lbovinski Praeptum Lau-
drens Judicte Mãe Thorespicis de Krajewskie primo Lbovinska
Secundo voto Marcovicska in primo Matrimonij voto
procreatum Filium Eandem Dispositionem Matris suae testan-
tibus Literis Missibilibus in Bielsko die 30ma Maij 1756to
datatis ad Meum Decretorski Exhibitorum Nejovia Scriptis-
acceptasse, et manutenuisse in majorem ejus apecurationem
et Testamentariam Dispositionem Matris suae Eiusq Rndi
Lbovinski tam subalternis Literis Missibilibus in Bielsko die
Vigesima septima Mensis 1757mo Aõ datatis ad Eiusq Meum
Decretorski scriptis, quam etiam Scripto manuali in Brilla
die 16ta July 1760 Aõ datato manuscripta Judicti Rndi Lbovi-
ski subscripsi cum moderno Actrice dato Summario Statutam
Mille Jmphorn p reali agnovisse et ad Solvendum ape-
curasse, Quocirca attentis Jmmissis Documentis Casdem
quibusvis Mãonibus per Rndm Lbovinski hujus Causae Actis
Summam Easq Mille Jmphorn quemlibet Jmphorn Viginti
Octo Grossis Colonensibus Justa antiquum valorem et Currentem
numerando Joãe Annam de Karskie ob Fr. Francisci Specimo-
wski Relictam Contendentem Viduam moderneq Actricem Juste
Competere debere Declarat, et Decernit Quatenus Jpe Rndus
Adamus Lbovinski Praeptus Laudrens seu Procurator Magnifici
Martinus Lorawski Capitaneus Pltus Strecen ex Summa Unde-
cem Millium Jmphorn porse Eiusdo Lbovinski Scripto-
manuali in Plocko die 16ta Junij 1756to Aõ datato
et Actis Cen Plocen Jnstãa post Rm Spã et Individuã Dimi-
tatis cor Aõ robrati ad Easq Acta Cen Plocen Babtisterio
Sti S. Martini Eppiscopi Aõ quo data et Robratio per oblatam

porrecto

porreto ex pendenda Provisione apecurata Summam Eandem
Mille Tymphos quemlibet Tymphem Triginta octo Gross Polon
numerando Citra Provisionem una cum Pena Simplici Quatuordecim
Marcar Pol ni vim Succubitionis Dilationi Majoris Superius
adjudicata Actrici p Vigilia Festi Nativ S. Joannis Baptae Anno
presenti Ventura Coram Officio et Actis Cred Plocens Pria Quieta-
tione et in rem Sui recognoscenda Cessione sub Pena Baenis
in Casu Contraventionis circa Majorem faciendam publicanda
Solvat et realiter Enumerer, Quita Pena Septem Marcas Pol
Pti p Inno et sub Rigore supraseris, Judicio vero suo sub Sen-
di vo Rigore ex Regestro Bonar extendendo Solvenda Nihi-
lominus in sublatione Trium Condemnationum superius
de Acto exaratar ex Pte Actrici super Pno Libris hac in
Causa obtentar et Publicatar Jos Nus Zoraws li Dapifer Civis
Plocens p quaq; Ead per Coram Duplicem Quatuordecem
Marcar Polon Pti Actoreq similiter pria Cessione pro
Inno Coram Actis et sub Rigore supraseris, Judicio vero suo
Eard Marcar per Mediam sub solito Rigore ex Regestro
Bonalium extendendo Solvat et realiter Enumer D.P.V.

Illrem Adm Rndm Bartholomeum Praeptum Eccles Plocens
Patrum tum Gnatos Joannem et Franciscum necnon Evam
Nam Casimiri Rotrichi Centem filiastros et Filias Joannis Jacinthi
ac Euna Nem Rotrichi Actores per Euna Illrem Adm
Rndm Jacinthi Patrem suu et Filiastros suos una cum
Gnatos Petrum Xanthi et Constantian Maliszewska
Judicem Longe Citos per Maritum suu et Conjugem suam
pnte, Quoniam Causa pens Contra Cives Siepmen suos
ni Judicio pmoveatur, Prinde non subesse Foro pens Causae
hujc Judicium Delarat, sed Eandem ad Forum Competens
Remittit Remittq; pens.

Agnetem Licika Virginem adultam Auctor pnte Rochum
Czachorowski Civem pnte, Contraversijs Petrum ex dicto Judm
Citationem Pti Actoreq; Pti Citto p Solutione Summae Octoginta
Grossorum Polon Judicium, Symphos et Sextarij unius Inscriptione Hesterna Coram
Acto Civ Plocens Fria 6ta ante Dm Nativ S. Joannis Baptae
Anno 1760. per Cam in rem Actor recognitas Spemorate ad presens
Judm edictam Videndo Statuit Judm Quatenus Jos Rochus
Czachorowski Citus Insistendo Supraseris Inscriptionis Sum-
mam Octoginta Grossorum Polon Judicium Symphos et Sextarij unius
quemlibet Symphos Triginta octo Grossi Pol numerando
una cum Provisione ab Acto Inscriptionis debita Summam Origi-
nalem non excedente ni ad p Vigilia Festi Nativ S. Joannis Baptae
ni ad presens Judicem Coram Officio et Actis Cred Plocens sub Pena
Baenis in Casu Contraventionis circa Majorem faciendam publicanda
ad Manus Pti Actoris Solvat et realiter Enumer, Quita Pena Sep-
tem Marcar Pol Pti ni Inno Solvendi ex Pacto et sub Rigore cor Judicio
eertolus in instanti Praesentium Solvendo D.P. Vigore.

6. Inter Jõs Franiscum Kurowski et Franiscum Iglenicka Jmrien Congeo. Adt et lad per Maritum suu et Coñtus suos nñe mtr. J. Martinum Bombalichi Adt et lad prtr. Controversijs Ptium exaudito Judi Decidendo Jnum pedderum Judicij sui inter Easd Ptes platum Conservatum Jeneri Ptes utrasq; tepunere Jnqiones suas in Anteriori Cadentia ad mutuos actoratus eductus ej in instanti Judicium Cens et quia non repposuerunt Prout de Judñ Satisfesse Easd Ptes ad inuend, et ad lectionem Earñ Jnquiñum Cedeuñ Dñ. quibus lectis et per omnes Circumstantias intimatis et quia ex actoratu Jõs Franicij Kurowski et Franiscus de Iglenicha Congeñ contra Jñ. Martinum Bombalichi Cittum Jmoto Ichiperitur Eund Jñ Bombalichi Equum Jõs Kurowskich Congeñ ex Avena in Bonis Lottowo sita Jõi Amiñ Jppria et ab post per Campos Bonis Lottowo Jutis a precatum ad Forestam abegisse Eund q Spatio binar Dier in Cluso detinuisse, Joam vero de Iglenichie Kurowska hunc Equum ni simul cum Jõs Kurowski requirentem ac quia Compulsu lesionis bonis rebus per Jñ Bombalichi Cittum Combaculasse et Duas Concussiones Ejñ intulisse, post quas illatas Concussiones elapso Spatio Duor Dier Jpmisum Equm unum nñi ex eñ arbitrio Ejñ misisse In actoratu vero Quisq Jõi Bombalichi cum Jõs Kurowskie Congeo Cittus intentatis Jnquonibus eductis Deducitur Joan Franiscum de Iglenichie Kurowska circa Requisitionem Equi Jppri ad Forestam abatis Jñ Martinum Bombalichi in Equs Jppri Stortophorio lesisse diffamasse, et ex apertione Equum Suum omino citeras intendesse; Quo circa tam Jñ Martinum Bombalichi ab abstinere Equi non ex ppria sed aliena Avena et illatis Jõs Kurowska Concussionibus, quam Joañ Kurowska Jp lesioni sed indecentibus Jõi Bombalichi ac usurpata fortñ Rehabitione Jppri Equi Cittus Bonis Cñalibus et Cumenalibus Punibiles Judñ adinuend Jnjundo Quatenus Jõs Bombalichi ad Actoratum Jõs Kurowskich Congeñ Cittus Turrim Castri Blocen Superiorem in et Fra Da post Dñi Oculi Quadrñ in Ano Pren Jnsidens Jnsed Equs Jõs Sepionem Jurricam per Spatium unius Septimane Continued et Expted, Postquam expletam Sepionem Turricam per Jñ Bombalichi Jtiã Jõs Franicus de Iglenichie Kurowska in pñio Egressus Jõi Bombalichi Turrim Eandem Jngrediatur et Spatio Trium Dier Continuatus et quis q Ed in Egresu suo de Turri et quia Jõs Bombalichi Jõs Kurowskich Jnjuñibus et annis bonificationem Concussionum Solutionem Jnjuñi Bonam Duplicem Quatuordecem Marcas Pod Jam austen Jnjuñi Kurowski Congeo Jõ Martino Bombalichi Bonam Simplicem Quatuordecem Marcas Pod Coram Officio Judñ Pren Blocen sub Bona Bañis in Casu Contraventionis tam quo ad Solutionem Sepionem Turricam, quam Solutionem Marcas circa Mansionem faciendam publicanda sibi abinicem

Solvant

Solvant et realiter Enumerent, Judicio vero Eas q Marcarum
per medium sub Seruiro Rigore ex Regestro Bonalium extendendo itiq Exolvant Damna vero Inventarij illata Damnis
vicissim sibi pensatis ut Jnquibus ybatur Judex Compensanda Declarat D.P.V.

Jtem Jn Joannem Kezili Actor prtis Jnfidelem Lewek Doda Judaeum
Siemen Clm et Judicem prtis Controversijs Ptium Eandem adstantem Ptis Actoreq Pti Cittle Summa Judicij dti deuendo ad
quid Pars Actorea p Solutione Summe Trecentor Zyr ad Scriptum
Manuale per Jn Joannem Kezili modernum Actorem, quam et ipse
Ceptem Perfidus et Jnfidelis Judeus Ingressa accomodatus et Equa
Summa per Cittum Securitatem Cautas ad Maonem in tertia
Dependitionis Scripti Originalis super Edictam Summam Pro
ventis Coram Actis Cred Clocem Jnu Cliæ post Dm Contate Vra
dilicet Die 25ta Mensis Aprilis Anno 1780. et Summa Compe
ere Et deinde per Jnfidelem Doda non acceptationis
factam Eandem Jnfidelem Doda Ad unionem Cuntanen
Jnfidelis Doda Cittus Regestrum variar Lustar et rec
Mlium in Jnumeratione tam Summe Originalis per
Pteñ Actoream Ptensa adjudicari quam pitionis ab eod
pueriens per Old Contem moderni Actoris perceptarii cod
scriptum suorum Judicio reponit, et Eand Summam Pro
visionem bonificandam perse infert, quibus exemotinis
Si quid exprarone Pteñ personaliter se cum Comparentes
de mutua sibi Judi facta Agnitione p Summa Ducentor
Jnpheru decisendo Juramentum ex Majori Summa
Trecentor Jnphorum Maone supradicta Exarata derivanti
inter se Compromiserunt, Provide Judex statuit Quatenus
altedictus Jnfidelis Doda moderni Cittus Jnsistendo
Judi facta Compositioni Summam primam Ducentor
Jnphorum quemlibet Jnphoru Trigenta Sex Jnpsionu
merando Jdcirca Provisionem porrecto Regestro bonifi
cari demonstrati vi et p Sigilia Vra Dda per Dm Conduc
tus Facha in Ao Jpso Judone Coram Officio dicti
Cleri Cloceq sub Pena Ducatorum in Casu Contraventionis
inde Maonem faciendam publicanda ad Manus Judicatis
nem Pti actoreq Solvat, Quadragena Septem Marcar Pod
Pti in Trno Solvi Jpsis et sub Rigore exe, Judicii
super per medium sub Seruiro Rigore ex Regestro Bonal
exercendo itiq Exolvat, Et Sabbatho nem vero Condemnatio
mis suo in Judicio haem Causa obtenta Decernit Judex
Quatenus Ex Pars Cittq Bonam Duplicem Quatuordecem
Marcar Pod Pti in Trno quo supra et sub Rigore simili
Judicio super per medium ut in instanti sub Rigore Bonoda
mnionis ex eod Regestro Bonalium extendendo itiq Persol
vat D.P.V.

Inter Jn Joannem Kezili ad prtis, et quoniam Perfidi et Jnfideles Judaeos

Jozuwa Perkowa Infideli Syna Conars seu utriq; Conjugis nec non Jacobus Perek dictus Owczan Judex Sieprien Citatus in Jnio Die parend etc Condemnare permittend, Virunde super Ejq; Citio Die parend ratione nonsolutionis duotar permittitur Demnadio, que Decernitur additur & Remittitur

9 Inter Dnm Adamum de Valentinum Rzeszotarskie Joannem Rauzewski Actores per Eundm Dnm Adamum Rzeszotarskiego & Dnmz Actor nmne pntis, ipsum Joannem Rzeczki Reum pntem, et Dnm Joannem Petrum Mathiam et Mathiam Sienickowskie Citatos et Judicem per Eosdm Joannem Petrum et Mathiam Sienickowskie suis et aliis Actus nmibus pntis, Comparentes et secum Controvertentes, quod Ptem Controversijs in Judio suum inductis & audiendis Judm Citatorem Dnio Actore ex ademptione Fundor Dimissionem Sortium et aliq Circumstantiar Jnio Comprehensar Ptis Citatis suum ad Judm editam Decidendo Siquidem Causa pretensa sine Condescensione Decidi nequit, Prinde Judm Necessariam esse Condescensionem Gor Camerariorum Dnium Ploren aut Unius Gi Camerarij in Fundum Povnd Rzeszotary Zawady Captato tempore & vacatempestiva Avisatione Conducendor adivenit, cui Jnis Camerarius mutuo Ptium Sumptu Conducendus Condescensus ante omnia Comportationem demandor Causam Spectantem Eumdem Quia Compbatione Juraturia demandabit, Dimissionem Sortium et Fundor pre Cujus interend Injunget, de ademptione Fundor & Damnis Injurijs Pretensionibusq; quibusvis Inquiret Investigabit, Inquirentes si Necessitas exigent Expediet, Justa ubi necesse erit Capiet, Satisfactionem Omnimodam Cui Competierit prestandam adiveniet, Ptesq; in Omnibus Circumstantijs nihil intactum et irresolutum relinquendo ad Contenda Documentor et Jnio finaliter Deinde et Dio judicabit et Moderabitur, Cujus Judicij Condnibus Decisionis Ptes parere et aliquemvis sub Pena Banni illorum Jnio Condnis super Pte Contravenient, publicanda obstringuntur, Quid a pena Septem Marcar pro Pti pertem Compensanda, Judicio suo totiq; pratijuris solvenda pro quo Condnis Jnio Ptes quovolverint et Negotium purgarint, adiitent adiitandi sub Rigore quo supra Comparere et Judicatum pati tenebuntur D. PV.

10 Inter Dnm Josephum Bnditzki Actr et Citm pntem, et Dnm Paulum Czachorowski Citm et Actm pntem, Judm Innuend per anteriu Decretum Conservatum Decidendo Controversijs Eorditis Satisfaciand Ptes Decio Judicij sui injuncta Penali Comparitionis ejq; in instandi, et quoniam personaliter se sistant Prinde Satisfactione in Compromisso adiventa Ptibus Judm Experiri mandat In Experimento ulteriorib; Eosdm Ptium inductis Eorditis, Quando quia ex Judiciali

ultroneq; Pti

utriusq Ptis agnitione Constat Gm Josephum Brudnicki a Gso Paulo Cza-
chorowski Summam Sex Aureor hungaricat ad Scriptum manuale
Casu quodam deperditum accomodasse, Gm vero Czachorowski in pfata
Summa Bovem Laboratitium par unum Ejus Gso Brudnicki nullo
pcedente pcedente pcessu pprio ausu intercepisse, et Eosq Boves
Coram Actis Crenq Plocenq Die 27. Mensis Julij 1782do Anno psen-
tasse, et ad Summam Octuaginta florenq Polonq taxasse Quocirca
attenta Earunq Ptium Judiciali Recognitione Gsum Paulum
Czachorowski pviolenta Bovum pmissor Interceptione Puni-
bilem adinvenit Decernendo Quatenus p ejusmodi frivolo pgressu
etiam includendo bonificationem Carentiae Labor a bobus
pvenienq Poenis tamen Pnalibus ex Rationibus Judm permoven-
tibus ptermissis Gso Josepho Brudnicki Poenam Quadrupli-
cem quatuordecem Marcar Pold Durantibus Judicijs suis idque
sub Poena Banitionis in Casu Contraventionis circa Ma-
nifestationem Coram Actis Judicij sui in Siepre faciendam in
Determinio Judicior psenq publicanda Solvat, seu ex Sum-
ma Suprascra Sex Aureor hungaricat a Gso Brudnicki
sibi debita Detruncet, Gsus vero Brudnicki restantem
Quotam Octodecem florenq et Grossor Duodecem Polonq
ad Complementum Summae Sex Aureor hungaricat
G. Czachorowski pvenienq Eosq in Tmo et sub Rigore Su-
prascris Exolvat, Boves autem Gsus Czachorowski
Gso Brudnicki sub Rigore suprascro in ibiq extendendo
Extradat D. P. Vigore

Per Gsos Theressiam de Bobrowskie olim P. Mathei Krajewski Reli-
ctam Contem Viduam Matrem Mathiam Mariannam Antoninam
Filium et filias Evam Gsi Stanislai Lochowski Contem Krajew-
skie Actores et Cittos per Gm Paulum Lottowski Inserum Plentem
Gsos Mariannam de Girzynskie olim P. Thomae Krajewski Relictam
Contem Viduam Matrem Albertum et Eleonoram Gsi Pauli Cza-
chorowski Contem Filium et Filiam Krajewskie Actos et Cittos
per Eanq Matrem suo et Filij ac Filiae suor nne pntr, Gsam
Mariannam de Krajewskie Gsi Joannis Bethowski Contem seu
utrosq Conges Actos et Cittos per Gm Paulum Lottowski, et
Gsos Rochum et Alexandrum Lisowskie Cittos et Actores per
Eunq Gm Rochum Lisowski suo et Fratris sui nne pntr,
Gsos Bartholomaeum Bil. Plocenq Stanislaum, Jacobum, Ma-
thiam et Valentinum Fratres inter se germanos Gutowskie
Cittos et Actores per Eundem Gm Bartholomaeum Gutowski
suo et Fratrum suor nne pntr, Gsos Ludovicum et Bartholo-
maeum Mariannam Gsi Jacobi Czarnomski Rosaliam Gsi
Andreae ilicq Czarnomski Dorotheam Gsi Casimiri Koho-
szczynski Teclam Gsi Francisci Girzynski Barbaram Gsi
Gregorij Krajewski Contes Chorzewskie ac Ear Maritos Cittos

per Eosq

per Eosq Gsos Ludovicum et Bartholomeum Chorewskie suis et alijs
Cttor nimbus pntb. Gsos Joannem et Antonium Lachowskie Cttos per
Dñm Bartholomeum Jutkowski, Dñm Alexium Krajewski Cttum per Eosq
Gsos Hyacinthum et Valentinum Chorewskie Cttos per Eosq Dñm Justi-
cium Chorewski suu et Patris sui nmne pntes, Jam Mariannam de Mysielic ad Inst. Martini Jutkowski Rebellam Centem Viduam
Cttam per Dñm Bartholomeum Jutkowski, Gsos Joannem et Laurentium
Mysielic Cttos per Eosq, Jam Juliannam Chorewska virginem
Innuptam et Gsa Mariannam Jos Iglemi de Centem Quittam ac
Eius Maritum Vincentium et Evam Migorowes Arcarg Starostie
Cttos per Dñm Bartholomeum Jutkowski, et quoniam Gsa Agnes
Jos Martini Dąbrowski Stentatrix et Hedwigis Virgo Innupta
Wotlewscy Petrus Melchior Marianna Jos Jacobi Zerwatowski Con-
sors Agnes Virgo Innupta Malanowscy Vitus Julianna Jos
Sitowski Marianna Jos Valentini Jirzynski Centes Ursula ad
Joannis Preczotarski Stabilita Conors Vidua Kozicey ac Earum
Manti Citti Gsem in Dnio disparent, et se condemnare per-
mittent, Provide super eisdem Cttis disparen in Lucro Compari-
tationis Documenter, quod in fundamento Possessioni Sorti-
um Dnus Krajewski Szaki et Lachowo post ob Gsum Valen-
tinum Parentem Georgium Filium sterliter decessos Krajewskie
derelictar ac aliar in Acta devoluta insistunt, quibus Com-
portatis discussis et resolutis levationis Summar quo et
quanto ex Documentis apparuerint Dimissionis Sortium
Actis Jure Naturae et Successionis respicientium et Violenter-
ademptar reddendiq deperceptis prentibus Calculi Permitti-
tur Condemnatio, quae D.A. et Remittitur. Cum Comparen
vero Causa Gsem Suspenditur T. Publicatum
Plenarie Hujusce Mensis
Chorewskie ac Jos Dąbrowski

III. Inter Dñm Josephum Sempicki Vicelegentem Pcne Plocen Actorem pntb Dñm Pe-
trum Rudowski C.T. Plocen Cttum pntes, Dñm Cittonem Dnis Actoris
Sti Citto Suum ad Judm editam decidendo Controversijs Caudisq Ne-
cessarijs opportune in Causa Additionem Jos Joannis Dłuzniewski
per utrang Item Sequens Judicijs suis hic in Siepr Celebrand
Subsequendam Censet &c

Actum in Siepr in Trnis Communibus Tribus Plocen
sibus una cum Continuatione anteriorj Causae Feria
Quinta post Dnm Conversionis Sancti Pauli Apostoli pro-
xima, scilicet Die Vigesima Nona Mensis Januarij
Anno Dñi 1784to Celebratis.

II. Inter Dñm Albertum Notarski Actor pntb, Dñm Antonium Borowski Cttm
pntem, et quoniam Jus Thomas Malanowski Cttus Gsem in Dnio
disparet et se condemnare permittit, Provide super eodem Cttus dispa-
rente Dnae Solutionis Marcas Decim adjudicatar ac in subsidium
Pignus perduti veniens in Lucro ultimanae Fortis Fiscalis,
ac indelata tali Sede Executionis permittitur Condemnatio, quae
D.A. et Remittitur Cum Comparen vero Causa Gsem ac Dnum Pe-
12. Inter Dñm Valentinum Stigopolski Actor pntb, et quoniam Jos Joannes Cza-
Remissione sive additione Judicentem Suspenditur Publicatu

chowski

Grabowski et Catharina Stumiçka Juricem Congęs Citti & ren in Jure
disparend et se Condemnare permittund: Prinde super eisq Citti
disparenç in Causa irrogande Jenalitatis rpte Contraventionis
Dcro decernendaq Solutionis Summ Primo Duplicis alterius
Duplicis Quatuordecem Marcar Polonç Dcro Cendli adjudicatar
et per Cittos disparenç Actori solui injungendo in Juro ultimanie
fortis finalis ac mandato faciendę Executionis decernitur Conde-
mnatio, quę D. A. dimittitur. Publicatum

Ter Dnm Matheum Malanowski Actorem pntis, Mos Barbaram de Bron-
wskie olim Mci Caspari Zglenickie Tribuni Siepreneç Relictam
Centem Viduam Matrem, et Franciscum Filium Zglenickie Citti
per Dnm Carolum Turowski. Teneri Comparentem ad supra-
scriptis Mcis Matre et filio Zglenickie Citti Sufficientius
inscribere Comparitionem Jud. Censed, et quoniam non inscri-
bit, quinimo tam Eosq Mos ~~non~~ sufficienter non comparentes,
quam Mos Antonium et Joannem fratres interze germanos
Zglenickie Citos disparenç Condemnare permittit. Prinde su-
per Eisq Citti disparenç Matre et filijs in Causa irrogande
Jenalitatis rtę Contravendionis Dcro decernendaq Solutio-
nis Summę Juris comprehensę cumpicione ac aliar Cir-
cumstandiar decernitur Condemnatio, quę D. A. dimittitur.
Publicatum

Ter Dnos Petrum Paprocki et Magdalenam Kowalewska Juricem
Congęs Actores, per Martinonem et Contis suę nre pntis, et
quoniam Mtis Stanislaus Robitnicki Tribunus Siepreneç et
Catharina Kosinska primi olim P. Stanislai Ociecki Secundi
Dei gens voti Juricem Congęs Victricus et Mater Ignatius Osię-
cki Privigneus et Tribus tum Ejusdem nominis Nadrowski Citti
Siepreneç in Juro disparend et se Condemnare permittund, Prinde
super eisq Citti disparenç applato anteriori processu in Causa
Solutionis Summę Centum Marcar hungaricalr una cumpri-
sione olim Jois Valentino Kowalewski Actricis Cavendo Jois
Nadrowski adjudicatę et Summa in Bonis Koski herenti
Ejusq Jois Nadrowski pria decernendaq Jenalitatis tam re-
spectu Contravention eisq Dcro, quam in sublationem processus
in Juro ulteriorius fortis ~~finalis~~ mandato faciendę Cautionis
Decernitur Condemnatio, quę D. A. dimittitur.
Publicatum

Ter Famatas Stanislaum Lubinkowski et Mariannam Chojecka Juricem
Congęs adj Annam olim Famati Pauli Chojecki Relictam Centem Vi-
duam Actores per Eosq Famatos Stanislaum Lubinkowski et
Mariannam Chojecka suos et Contis ac filię suę nre pntis, Perfidam
et Infidelem Jakub Manuska Judeum et Mercatorem Siepreneç
Citem et Judicem pntis, Judm Juro Dno Dno actores admittendo
Rebus Causam prosequi jubet, In Prosequendo Controversijs Judi-
cialibus Citatorem Dnis Actores Dni Citti ~~p~~ Solutione Summę
Centum Aureor hungaricalr ad Scriptum Manuale Manu
et Characterę Judaicis scriptum per Scholiregam Synago-
gę Siepreneç Judiciaiter explicatum Annum 1765tum
et Summam Supradictam Notificans per olim Famatum

Paulum Chojecki moderno Actō Mantum et Carientem Bonfi-
de et Infidelē Matuszka Cītu ex pendenda petitione accommodatus
ad presens Judm editam Decidendo: Licet quid Paro Actō Solutio-
nem Summe Supraseriptē integralē una cum petitione ad Cappe-
nem Justa Obloquentiam Scripti altedicti Exposcit, Tamen
ad Reproductū Regestro per Infidelem Cītum Censeo per Judm Su-
um Subseri Competenter dudum Duodecim Aureorum hungaricalē
per Eum Cītem ad Famatū Paulū Chojecki Summam Origi-
nalem accommodanti in pim Equidem Originalis Summe
exolutam ape p ut Paro Actorea Judm Agnoscit, Reliquas
Duodas ad Regestro specificatas non nisi in bonificationem
prisionem p Annis viginti Justa Resum Scripti debitū
susceptas Paro Actorea infert, Idcirco Judm attentā tum
Judiciali agnitione dempta duodecim Aureorum hungaricalē ex Summa Majori decimoctonis Aureorum
hungaricalē Scripto Supraseripto Judaico ape curata Judm
per Eōdem Cītem agnita, quemadmodum et religuis duodecim pe
Cītem in rem Famati Pauli Chojecki moderno Actō-
manti et Actis in bonificationem prisionum Capis
Restantem Summam Undecim Aureorum hungaricalium
moderno Actori ad Cītta idq; prescindendo Juramen-
tum competere debere Judicat, Injungendo duntaxat Su
praseno Infidelis Judeus Matuszka seu Rabin cryk Ma
cater Presens Cītus Summam ptactam Undecim Aureorum
hungaricalium super restantem Cītra Provisionem Jambo-
ficatam in ctu Fra Quarta post Dnī Exaudi in Anno Jesu
Judicem Coram Actis Judicij sui hic in Sepse sub Banco Ba-
ronio in Casu Contraventionis circa Manutenendam
publicando ad Manus Ptis actoreas nempe Famati Stani-
slai Lubinlowski Solvat, Luitatona Septembris Marcardi
Ptis in Mro Solutionis ptae et sub Rigore ecgs Judicio eum totā
in instanti, subsolito Rigore ex Regestro Donato extendendo
Solvenda Dl. Vigore

16 Inter Ptes Joannem Petrylowski et Evam de Petrylowskie primi ad
vi Petri Proximi Secundi ad presens visi Judicem Congos Actō et
Cītes per Mantum suos et Cītis suos nre pntis, J Albertum
Chyerewski ad et ad pntis Gregorium Myoripski et Agne-
tem Petrylowska Congos Cītos per Dnī Casimirum Petrylowski
Comparentes et secum Judm Controvertentes, quar Ptium Contro-
versiis in Judm eumdem deductis Exauditis ad quid Respectus
Petrylowski et Eva de Petrylowskie Congos in Alberti Pu-
cewski Serbium Bruni Rumania Bakalary Cejny et Ru-
slany hereden p Solutione Summe Trium Millium Impla
Contractu Resignatorio Data ejus in Stolcu Die 21. Octob
1774to Anno respectu Resignationis ppmis per Bonos Su-
manios inter Dnī Casimirum Petrylowski ad una et Albertum
Chyerewski pte ad altera Censeo Actiq Coram Deo Ve
Vigesima nona Mensis et anni Eorā nberato in bindotis

de Gratis Rmi

de Ppatis Bonis Sumania erga alias Sorres suas germanas
nempe Catharinam Ejusq Dñi Alberti Chyorewski Agnetem Dñi
Regorij Myorynski Comitis Petrykowskie aspignatas et Bretiz
Imisso Dñe pulularitis Jmo suo Conveniunt, Cumvero Ipse
Albertus Chyorewski supraserus Bona Sumaniana hereo
reperita lompiana ne Manuali in Sumanie Distrio sub
Spatu Cracoviensis Die 7ma Januarij 1777mo Ao Inter
Ipsas Annam de Petrykowskie Mierzkowska et Elisabetem
alias de Petrykowskie Borowska ab una, et D. Casimirum
Petrykowski supraserat Bar Mierzkowska et Borowska
Fratem germanum ex semet Ipsarum pte ab altera Cenatus
Dñus Decretor Condñi in Spatis Bonis prolato et Actis
Cracoviensis Die 23tia Junij oblatuto Corroborata
et Approbata ultra Summam decem Millium Symphoni
Spretio Edictor Bonor Sumania Constitutam et One-
ri Calati et antelationis Summam Mille Symphon
supraserus Spes de Petrykowskie Mierzkowska et Boro-
wska Dñi Casimiri Petrykowski Juris datenis sui Sorres
germanas Ex Jure Naturae Concernen Imissa Bona
per se quesita afficere ybat et Portionem Spe Mierzko-
wska Induc obloquente dictatione Coram Actis Cra-
coviensis Die Ambo Mensis Augusti 1777mo Ao recognita
exolvipe, Jam vero Portionem Spe Borowska in Spatis
Bonis per se quesitis expendenda prizione horere
demonstrat ex ratione Imissi Oneris ultra Summam
Spretio Bonor constitutam advenienti Dñi Evasii primi
Ol. S. Petri Borowski ad Pens voti Secundi Dñi Joannis
Petrykowski Agnetem Dñi Regorij Myorynski Comitis
Petrykowskie ac Ear Maritos Cohis vero sui ad Sorres
germanas Spe decurtatione Datum Spens ad Judm Comi-
tiarii Debiencationem Summe Imisse Mille Sym-
phoni Oneris antelationis ex Portionibus Dotalibus exquisi
Juvenica attentis Imissis Documentis Filias Juxti
Casimiri Petrykowski superius exaratas detruncata
Summa Mille Symphon Spes Mierzkowska et Borowska
Spria ultra Constitutum Bonis Spretium per Insan
Albertum Chyorewski exoluta et in Spte ad exolvend
Coassumpta scilicet quamque Ear nonnisi Summa
Duor millium Sexcentor Sexaginta sex Symphonum
et Groschor vigenti ni vim Dotationis de Spatis Bonis
Sumania provenien gaudere prope Declarat, et Decernit
Quatenus Juxtus Albertus Chyorewski supraserus Dñs
Sumania horeo emundandi Eam Bona per se quesita
Summam Spretiatam Duor millium Sexcentor Sexaginta

Sex Josephum et Josephum Vigintiquam Evam de Petryhowska
Joannis Petryhowski Contem. orgo alias Sowroc ex Jure
Natura Concubinam, Qui Ipse Eva Petryhowska Actrix Cita
ta Provisionem uti jam acquietatam in Ctu Vigilia Festi
Natiuis S. Joannis Baptistae Anni proxime venturi coram Officio
Status Civilis Plocensis sub Poena Ducatorum in Casu Contra-
ventionis circa Macinem faciendam publicandam prius Sum-
mopere uti Malicbris providenda Securitate et Locatione
ac in rem sui Subsequenda Quietatione, Capione, et de Bo-
nis abrenuntiatione coram in Jure et sub simili Rigore
per Jam Evam Petryhowska recognoscendis Solvat et
realiter Enumerat, Quita per Eundem Ctum Poena Septem
Marcarum Pol. Gri cum Summa Ipsi Jure et sub Rigore Su-
prascripto, Judicio vero suo sub solito Rigore de Registro
Poenali extendendo Solvendas. Nihilominus in sublatio-
nem condemnationis exactae Pti D. Petryhowska Litis Consu
super Jo Alberto Chyerewski Cto in Judicijs suis
hic in Siepr Die 2da Mensis Junij 1770mo Ao hac in
Causa obtento et publicato Jac. Chyerewski Poenam
Duplicem Quatuordecem Marcarum Pol. Jo Petryhow-
ski Actori Ipsi Jure et sub Rigore superius apposito Judi-
cio revocandam per medium Eiusdem Marcas sub similis Rigore
de Registro Poenali extendendo Solvat D. Vigore.

17 Inter Dos Paulum et Juliannam Dni Lucae Sulkowski Contem Patrem et Sororem
inter se germanos Sulkowskie ac Eumdem Dnm Lucam Sulkowski
Actores per Eumdem Dnm Paulum Sulkowski suo et Supra scripti
Actoris nec prti, Josephum Debski Cti prti, Jos Bernardum
Malewski et Josephatam Debskie Judicem Congestum Cathe-
rinam et Annam Virgines Innuptas Debskie Cites per Eumdem
Dnm Josephum Debski ad objectam alatere Condemnationem
in Judicijs prem Die 18va Mensis Maij Ao 1782do ac Parte
Pti Pauli Sulkowski super Josepho Debski nec non Bernardo
tionis Poenae Simplicis Quatuordecem Marcas Polon obtentam
et publicatam Jeneri Eundem Josephum Debski decerne de loco standi
Judm Censet, his inductis Rationibus Eumdem Dnm Debski non
posse Constituere locum standi arbitratur, sed in constitu-
tionem loci standi Judm Statuit Quatenus Jac Jus Debski
Poenam Septem Marcarum Pol. Gri obtenti et Judicio Ctum
durantibus Judicijs suis subdigore ex Registro Poenali
extendendo Solvat et Eumdem habere locum standi Judm
Censet, Satisfaciat Pars Citta nempe Josephus Debski Dila-
tionem in fir mitatis ad quam se in anteriori Causa ver
ceperat id in instanti. Tandem non urgente Pte Actorea
veram Infirmitatem Pti Citto agnoscente Eumdem Dnm Debski
Satis Superque admisit, et Cubus Experiri mandat in Experimento

ulterius vices Statuet

Ulteriusibus Ptium Earq Controversijs Eaudictis Terminum
per Darum injuncte Communicationis Documentor inter
Easq Ptes suo in Judicio subsecutum Conservatum Decidendo
Satisfaciant quoj Ptes ejq Decus Communicationis Do-
cumentor de in stantanee, et quoniam Jacobus Paulus Suttkow-
ski suo et Ptis Lucae Suttkowski et Juliannae de Suttkowskie
Conjugum Documenta sua per Summarium Conscripta Judi-
cio exhibita et confrontata Ptes Communicare et super realitate
comportatorum Documentor Ad Causam ipsam Spectantium Ju-
ramentum ipsetare offert, Suus vero Debitor ipsius Documenta
ad Causam ipsam necessaria ipsequenter Cadentia Comportare
Declarat: Proinde Judex Eius Dni Pauli Suttkowski
admissibilem adinvenit in eam Juris Rotham ipsut Docu-
menta Omnia ad Causam ipsam Spectantia Summario
Specificata revisa et confrontata realiter in Judicio suo
comportari et Ptes Citatos Communicari et nihil quidquam
in ipsius Judicium Ptes Citatos Celari et adiciter minus Juris
Ad pronuntiandum suprascripti Juramenti Rotham, Tan-
demquoniam Jacobus Paulus Suttkowski suo et quo supra
nomine Juramentum petiit Proinde Satisfactione in omnibus
adinventa Negotium Principale ad Prescriptum Legis
hic in scriptis in Sequens Judicior seus Inis Judicandum
Determinat Circa quam Decisionem Causae Ejusdem Jacobus Debitor
Citatus suo et ipsius Malewskich Conjugum ad ipsius Debitor
Comitatus sua Documenta ad Causam ipsam Spectantia
per Summarium Consensu Juxta obsequendam Legis Com-
portare et Ptes Actores Communicare Tenebitur &c.

Per P.C. Joachimum Jacobum Augustinum Hedwig Michaelem Victoriam Filios
Adami Kreszterski Citatos Hedvigim Virginem Innuptam Nadratowski et Adamum Krzys-
tanski suos et Suprascriptor Coactor minibus potis, Meum Bartholomeum
Preradski Capitaneum Ejusdem Districtus Pri Citatum et Actorem potis, Meos
Paulum Czachorowski et Eleonoram Preradska Juniorem Conjuges Citatos
per Eundem Dnum Bartholomeum Preradski, Controversijs Ptium Eadem
Judicii Termini, per Decretum injuncte Communicationis Documen-
tor Conservatum quam ex aditione ad ipsius Judicii edita devenientem
Decidendo Statuit Judex Ductenus Insistendo Decreto Judicij sui Injuncte
Communicationis Documentor Suprascriptos Ptes Documenta ad Cau-
sam ipsam Spectantia Comportandi sibiq ab invicem Communicandi
Pro in stanti, et quoniam Dnus Augustinus Nadratowski suo et
aliorum Coactor Documenta sua ad Causam ipsam Spectantia per
Summarium Consensu in Judicio Confrontata Comportari et Ptes Citatos
Communicari et super realitate Comportationis Documentor ad Ju-
ramentum se trahi, Jam aut ipsius Bartholomeus Preradski
pro Documenta ad Causam ipsam necessaria in scriptis Petitio-
nem Ejusdem Decreto ipsequenter Cadentia Comportanda et Ptes Communi-
candam Offert, Proinde eius ipse Augustino Nadratowski ad Juramen-
tum ad-
cendum Offert, Proinde eius ipse Augustino Nadratowski ad Juramen-
tum ad-

mr Suli

admissibilitatis admittendo in eam Jurisdictionem Rotham per omnia Documenta ad Causam spectantia realiter et cum effectu importata et Pti Communicata et nihil in Judicium alterius Pnis Calumdi addatur Mutuis Judicio ad pronunciandum, Presentibus Pro Tribunali Pro Nadratowski seu et alios Causidicis. Post quod per tum sectum hoc in puncto Pro Nadratowski Secretarius adinvento Negotium vero in Sequens Cadentia ad Scriptum Legis Judicium Decidendum delatum, Cujus quam Rosolutionem Pro Bartholomeus Sinerdchi sua Documenta Communicare et Pti Communicare Benebitur J.C.

1165 Inter Nobilem Bartholomeum Zbinski et Catharinam Kaminska Conjuges Actos per Procuratorem Petrum Radowski Inscriptum Plenipotentiarium Dedicatarum Ursulam Constantiam Podoska Conventus Sepulcrum Virginum Monialium Ordinis S. Benedicti Abbatissam totumq Eiusq Conventum Citatos per Procuratorem Joannem Strzephowski Inscriptum Plenipotentiarium M. Benedictum Jerzewski Bailivum Bonorum Rei Citatum per Procuratorem Nicodemum Stawarski Inscriptum Plenipotentiarium, Generi Pti Autoreas Jocose et Pti Citatum de Jure et Contentis Citationis suae Judicij in instanti. Judicium Censet, Querimonias Actorias Conjugum M. Benedictum Jerzewski Bailivum Bonorum Rei Bailivi quae Heredem et Procuratorem Dominae Lamocińskiej ad parata Decreta Remissionis per Dilimitationem Bonorum suorum Sniedzia nowo Brzkowo cum Pertinentiis Lamocińskiej Rei Jerzewski Heredetarijs Subsequenda Trium ad Presens Judicium reponed, quae Decreta per Judicium non remonstrantur nec nisi Actrix Camposinis in Bona Dalowska Conventus Sieprcens Ordinis Sancti Benedicti Virginum Monialium Heredetaria ab una, et Bona Sniedzinowo Rei Zbinski Heredetaria tantum mediante Decreto Judicij sui Remissionis ad Campum Ipsator Pti per Judicium Sucameriale Plocens Subsecuta Dilimitationis expeditus Demonstratur, Pronde Eundem Mutuum Zbinski cum Maria Jerzewski hac in Causa non habere Trium Judicium Sententiandi quinimo Eandem Pten Citatam ad Presens a Pno Pti Actore deberam Said et Pronunciand.

19 Inter Nobilem Rochum et Alexandrum Liszowskie Actos et Citatos per Eundem Rochum Liszowski suo et Fratris sui nine pnti Pro Joannem Czachowski Laurentium Sierakowski Paulum Brudzinski Citatos per Eundem Lucam Bronowski Actum et Citatum pnti Pro Josephum Scorbilo Citatum pnti Judicium Sufficienti Complurium nine adinventa Titulus Experimandati in Experimento Controversijs Earundem Titulum nec non Eandem Decidendo tam Trium per antecessus Decretum Judicij sui Conservatum, quam Actorem Titulum ac etiam Citatorem et pte Pti Lucae Bronowski nunc primum Presens ad Judicium Decernit Judicium Quatenus Eaedem Omnes Pti in Satisfactionem Antecessoris Decreti Judicij sui injunctas Communicatis Documentis quam etiam et Pti Lucas Bronowski Documenta sua ad Causam Spectantia Judicij Consentaneo Summarijs ad Prescriptum Legis Comportend et sibi Communicand Judicij in instanti, querimonias Satisfactionem Sententiae Judicij sui Pti Lucas Bronowski Rochus et Alexander Liszowscy Documenta Summarijs per se et Suum Judicium Subscripta Comportarunt et sibi Communicarunt haecq Documenta quae per Judicium Confrontata extiterunt, Judex Comprobend Reli

Datem

Realitatem per se Comportatos Documentos et additur Mihi
Judici ad ~~Prosecutionem~~ Causæ Juris Rotham idq in instanti, Pre-
stiterunt Jpi Lucas Bronowski suo ex interesse Rothæ
Lisowski suæ Fratris nre, qua attenda Comptatione Sati-
factionis in Jpmissis admittenda et ab ulteriori Documentor
Comportatione Liberis pruntatis Juri Joannes Czachowski
Laurentius Sieradzowski Paulus Bronowski et Josephus Lisa-
wski Documenta sua in Sequem Judicijs suis similiter
Comportare et Pti Communicare tenebuntur Causamque
Causæ in eisq Sequem Judicijs Judm finaliter Judicandam
Declarat &c.

Ad M. Joannem Kalkszteyn Notarium Crew Cuiuscunq Actorem
et Alb per D. Matthiam Marowicki Actis Crew Cuiuscunq Die
13tia Mensis Maij in Anno elapso Inserum Plenteum Illtrem
Mum Andream in Zamość Ordinatum Zamoyski Cancella-
rium Rni Ordinis Aquilæ Albæ Equitem Alb et Alb per Jm
Clementem Kortowski Actis Crew Crasnostawien Die
qnta Mensis Maij Anno Jtento Inserum Plenteum Com-
parentes et Cum Judte Contrarium quæ Prium Con-
troversijs in Judm Suum inducto Cauditis Judm Termi-
num per anterius Decretum Judicij sui Conservatum de-
bendo Satisfaciat Jllmus Andreas in Zamość Ordinatus
Zamoyski Cancellarius Rni Ordinis Aquilæ Albæ Eques Dnus
Judicij sui injuncte Comptationis realitatis Comportator
et Communicator per Jm Clementem Kortowski Pleni-
potentem Suum Documentor Summario Specificator
hic in Signis Die 11a Mensis Junij Anno elapso 1783tio
hac in Causa plato idq in instanti et quoniam hoc
Juramentum Coram Actis Crew Crasnostawien et
Coram Jllmo Thoma Stanisławowski Capitaneo Loci Illius
in presentia Officialium Ejusq Cancellariæ Rotha Solu-
tionis Judicinate deprompta Die undecima Mensis Julij
Anno Elapso 1783tio per Jdepositum reposito exprei-
missis Actis Crasnostawien cum Omnibus Cancellaria
Solennitatibus authentice extradito Extractu perze
expletum et positum probat Jdeo Satisfactione in-
pmissis Ejd Jllmo Ordinato Zamoyski admittenda ex
Communicatis Documentis Negotium Introducere man-
dat In Introductione Negotij ulterioribus Eadem ~~Prium~~
Prium inductis Cauditis Judm Suspensa tantisper
Decisione Causæ Quem Recipiendam ope Advocationem
et quia per Mum Kalkszteyn Mi Ludovici Klono-
wski Jurisdatorio sui, Jam vero per Jllmum Ordinatum
Zamoyski Jurisquesitorium Substantia ob Mi Mi-

charbi

Michaelis Kakowski nempe heredum Bozek Berkowo-
magna et Sniedzianowo rei pro Sequenj Judicijs suis Sub-
sequendam Censet Cum comparens vero Causa prend ad
ora Sequenj Judicij sui Trinos suspendit H.

Actum in Siepn in Trinis Communibus Tribus Stworj
una cum Continuatione antenioris Causarum Feria
Sesta post Fm Conversionis Sancti Pauli Apost.
li proxima, scilicet Die Trigesima Mensis Ja-
nuarij Anno Dni 1784to Celebratis.

20. Inter D. Stephanum Dobrski ad petitm Valentinum Josefowicz, eiusq;
am J. Josephus Sienoynski Citus spreng in Trino disparet et
se Condemnare permittit, pindeq; super eor Cito disparen-
ne non solutionis Decte Decretum Aureor hungaricalr
p Equo ab Actore modolicitato accepto Scripto mandati
assecurate pueniendj Approbato anteriori Processu in
Loco ultimanda fortis finalis ac indilate faciendæ Ex-
actionis permittitur Condemnatio, quæ D. A. Demittitur.

Publicatio

21. Inter Mtt. Casimirum Jaxbum et Stanislaum Fratres germanos Ro-
sposowskie Capitaneos Dactinens Actio per Eum Mi
Jaxbum Rokosowski suu et Fratrum suor nre prtis
Licet quide Perfidus et Infidelis Marck Jakymowicz
Antecessus Arendator Sienpnens Citus Comparitionem
non inserbit Attamen Condemnationibus Trinis
Prima Die 25ta Mensis Januarij Anno 1781mo Altera
Die 16ta Mensis Maij Tertia Die 16ta Mensis 8bris
Anno 1782do Omnibus in Judicijs vitijs in Siepn ex In-
stantia Mtis Rokosowskich Actor in Loco Solutio-
nis Summæ Mille Quingentor Quinquaginta Tyne
Obtentis et Publicatis plenarie Convictus spe Decretur
Deo in Contumaciam Ejus Disparens Pti Actoris
Negotium Introducere mandat, In Introductione Negot
tij Judm Trinum per anteriora Decreta Conservatum
Decidendo Satisfaiand Mti Rokosowscy actores
Anteriori Deco Judicij sui in puncto Injunctæ Com-
municationis Documentor hacin Causa p Loto id que
in instanti, et quoniam in Satisfactionem non Sententiæ
Judicij sui nonnisi bina Documenta Primum quid
Scriptum manuale in Lamosie Die 8va 7bris 1768vo
Anno datum Penam Judaicæ subscriptum super Sum-
mam Mille Quingentor Quinquaginta Tymphor
in Rem Mti Adami Rokosowski Actor Lasentis datum
et Testamentum ultima Voluntatis Ejusq; ad Mtis
Adami Rokosowski Die 5ta Januarij 1778vo Anno

in Deficiency

in Briattsky Datum Actum manu ejus propria subscrip. Actis
Cren. Bloceny Die 7ma 7bris Ano eod. obtulatum Sum-
mam Eandem g reali indigitans Mus Jacobus Rokspo-
wski Actor Genes habere inferd, et ad Comp batio nem
p mpsor Documenta et p ad nihil in p judicium Dñs
Citta Colavid sese trahit Provide admissibili eod.
Mo Jacobo Rokspowski adhuc per tum ad inventa addi-
tus Minis Judis ad pnuntiandam Eam Juramenti
Rotham id q in instanti Prestitit Rotha suprascr.
sui et Fratrum suor nie, qua attenta Comp batione
Satisfactione Legi et Sententie Judicij sui in omissis
adinventa Causam hanc in Sequens Judicij Suis
etiam in contumaciam Dñs Citto tanquam pcessu plena
rie Conicte Judm finaliter Judicandam Declarad H.
pro Joannem Franciscum Molinistue Antonium et Mariannam de
Molinistue Franciskie puros Congos nec non Petronellam
Molinistua Virginem Actores per Eum P. Joannem Molinista
suos et alios Actos nie prtis, pro Michaelem et Joannem Casen-
tem et Patrum Antonium Equitatus Nationalis Comitis
nem Andream et Albertum filios et Filiastros Wolinistue Citis
per Jm Paulum Sellenistis Judm Deinde pro Dñs
Actorea per Danos anteacti Judicij sui Conservatum
Satisfaciad Pars Actorea eius dem impunit ad altum Festum quam
in anteacta Cadentia Judicij sui se obtulerad idq in instanti
et quoniam Eadem Injuones Pars Actorea in Satisfactionem
Sententie Judicij sui adduxit Provide Satisfactione Eanem
Pleni adinvenjendo Injuones easdem q Sequens Judicio
suor Cadentia abstante Determinio Judicior per Repenot H.
pro M. Jacobum Rokspowski Capitaneum Bachtinem et P. Matheum Jur-
wski Actores per Eum M. Dnem suo et Famuli sui nie prtis,
M. Antonium Rosnytarski Vexilliferum Eorsitiensem Dñi Citti
per Jm Joannem Rafatowicz Infirmitatis nuntium et quoni-
am tempus ad Citta Principalem suum nunc Infir-
mum ad Causam p se Comparere non valentem Judm mi-
sit, et pud Comminus ad referendum Judicio suo de Infir-
mitate sui Concepum a suo Principali recepit, ad Jurtum
sese trahit, Provide admissibili eod. ad inventa additur
Minis Judis ad pnuntiandam supra scripti Juramenti
Rotham Prestitit Jo Infirmitatis nuntius, post quod pe-
tiit Jurtum Judm Dilationem Infirmitatis ad Prezitum
Legis Pti originaliter Citti p Sequens Judicior suor Cad-
tia hic in Scipne Celebrand adstet et Comedat, quam veram
Infirmitatem Suprafata Pars Citta in eisq Sequens Judi-
cijs suis Juramento Comp base tenebitur H.
pro Bonifacium Notarium Actis pnti Dñs Michaelem Wolinistis
Dñs pnti, Judm Citto nem Dñs Actis Pti Citto suum ad Judm Eidem
decidendo Controversijs inducto Eandis nec pariamque Partis

Causa

Causa Communicationem Documentorum Causam Proximam Evincentium per utramq; Partem ad Prescriptum Legis Standam Ojj in Sequenti Judicijs suis hiemalibus Sicpe Celebrandis Cessat Ac

In Sicpe in Trinis Communibus Aedibus Plocens Sabbatho post Trin Conversionis Sancti Pauli apostoli proximo, videlicet Die 31ma Mensis January Anno Domini 1784to Celebratis.

n:8: Inter M. Stanislaum Rosciewski Coadiutorem Lypnicens Terre Dobrinens Actorem per Dnum Bonaventuram Piotrowski Procuratorem Plebanum Mcos Hippolitum Dobrski et Generatum de Marchie Juniorem Congos Josephum Andream Wolinski et Barbaram Karska Congos Citos per Martinum suum et Contis &c. et alios nunc pntes Mund Ignatium Wenda Camerarium Grandlicalem Plocens et D. Stanislaum Wyrzykowski Regentem Cancellarie Dobrinens Citos per Dnum Antonium Borowski Pedanum Cunegundim de Marchie D. Franciscum Karczewski Relictam Centem Vidvam Cittam et Judicem per Dnum Franciscum Koricki, Reum Ultro Pnis Actoree adinventa Citacione Causam Judm prosequi Jubet Et Prosequendo quoniam Bona Stempina olim Mci Josephi Marski Vice Palatini Dobrinens hereditaria in Districtu Bilscens Consistentia ex Fundo Actoris Mcis Stanislai Rosciewski nuperni Actoris Justa Convictionem Edae Bonor exulis Expenditur per Traditionis Edae Bi Possessores Demonstratur Unde affectantibus Ejus Creditoribus et si Traditionem suae in Possessione Edae Bonor existentibus Judm Causam Hanc ad Primum Dis Dictum Bilscens ubi Bona Consistunt Judicandam Remittit Remisitq; Quem Reum Conservatis.

24. Inter Jllres Mcos Xaverium Lubinski Castellanum Raciazens Ordinis S. Stanislai Equitem et Xaveriam Bardzka Juniorem Congos Actos et Lib Michaelem Mauricium Mrowski Archidiaconum Dobrinens et Officialem Gnalem Plocens Bonor Ruszowin cum attinentijs Possessorem ad Actoratum Utriusq; Mcos Lubinskich Cittum et Edae Edae Aldrem per Dnum Joannem Sulinski Inscriptum Plebem, M. Joannem Garnoski Subdapiferum Dobriciens Judicem per Dnum Bonaventuram Piotrowski, Dnum Michaelem Lazowski Bonor Ruszowin a Mco Grazinski Constitutum Economum Actum pntem, Suprascriptum Venitrem Archidiaconum Michaelem Mrowski ad Actoratum Joannis Lazowski Cittum per Dnum Franciscum Koricki, Nobilem Joannem Szneyder ad Actoratum Ejusdem Cittum per Dnum Bartholomeum Jastrzebski Judm Citatorem Strem Suum ad Judm Editus decidendo Controversijs inducti Quaestio: Quo ad Actoratum Joannis Michaelis Lazowski contra Venitrem Archidiaconum Mrowski Archidiaconum Dobrinens et Officialem Generalem Plocens Constitutum quoniam Joannes Lazowski testante Capitulatione Manuali de Data ejusdem in Bonis Strzakowo Die 18va Augusti Anno elapso 1783tio Manu Reverendissimi Mrowski Officialis Plocens et Ejusdem Juris

Lazowski

Larowski subsecza Sortitia ad gerendam rem economicam in Spa-
tijs Bonis Strachowo Rndmi Mrewski hæredit in se
Coepum psisse, et in eisq Bonis hæc Sentia ad Dies
Mensis Obris Anni pseng gesisse, ratione vero illatæ
in memoratis Bonis Strachowo per Rndmum Mrewski di-
ti Juris Die 20ma Octobris Anni elapsi in Stacho co-
ram Actis Judicij pseng querulapse, hæcq Pretensiones
et Injuria stante Sentia in Bonis Strachowo Emergen-
pbantur Bona vero Strachowo in Terra Ciechanoviens
et Districtu Sochocinens consistentia Jurisdictioni ei
Judicij et exinde et Circumstantijs ex eisq Bonis ema-
nantes non subsunt Judicio Judm Actoratum Pi Larowski
lens Rndmum Mrewski promotum ad forum competen-
tens Terne Ciechanov remittit judicandi in Actorati
vero Principali Illmum Mum Lbo in skie Castellanum
Raciazens Cons Senatrem Rndmum Mrewski Officia-
lem Plurem promotum et econverso Quia Senatris Rndmi
Mrewski lens Illres Mus Lbo in skie institutum Experi-
ri mandat in Experimento Controversijs Eadq Partium
inductis Causis suspensa Resolutione totius Ne-
gotij Necessariam esse Condescensionem ad Bona Ja-
cens Rozwozowo cum transferenda de Bonis ad
Bona Jurisdictione Judicij eius unius Duove absen-
tia non obstante in cujus 2da post Dm Reminiscere
Quadrlem in Anno pseng venturo advenit, quod Judm
seu unus Meus Judex mutus Partium Sumptu Con-
ducendus et Condescensurus Comportationem quoris Jus-
um et Documentor ac Regestror qua Comptationes per
quem competient pstandam Demandabit, Eadq Jura
et Transactiones ac quoris Dubia Cognoscet, Resolvet,
Capabit, vel approbabit Calculum a quo debebitur et quo
tempore provenit Recipiet, de Desolatione vel Repa-
ratione Partium Causis aut Dependentijs Inseminatio-
bus Angarisatione vel prugatione Subditor Canonis et
Singulis pstensionibus fundi Omnimode Inquiret In-
vestigabit, Inquisitiones Expediet, Justa Recipiet, Solutio-
nem Summas cui quantum et a quo provenit decer-
net, bonificationem fundi pstensionum adinveniet,
Limites figet Rigores annatet, pcepsum Cognoscet
Resolvet, Pstq in Omnibus et Singulis pstensionibus
ni hil in tactum et irresolutum relinquens ad Conten-
ta Mandatum Jurisq et Documentor Partium finali-
ter Justo et æquo dijudicabit, asopiet, et Mandata-
bitur Cujus Judicij Condus Decisioni Partium parere et Judi-

catur

Judicatum pati Jtz sub Pena Brãonis illo ri Tno Condmi
super Pte contravenien publicanda Debebunt et Tenebun-
tur, Lucta Pena Simplicj duaturde com Marcis Pod-
Pte per Pten compensanda Judicio vero suo ab utraq
Pte salebolito Rigore et Regestris Penalium extendend
Solvenda. Pro quo Condemnationis Tno Ptes quos volue-
rint et Negotium poposcerit ajotent, ad citandi vero Com-
parere et Judicatum pati sub Rigore suprasen obtin-
guntur D.P Rigore.

28 Inter Illres meos Xaverium Lbinski Castellanum Radzijens Ordinis S.
et Stanislai Equites et Xaveriam Lodzka Juricem Conjges Actores per
Thomam Zaleski Incolam Plebendi, Dn Franciscum Kozielli S.
Hanovien Bonor Cziszli cum attinentijs Possessorem Citum
et Judicem pntr, Judm Citationis Tno Actoree Pte Citti Su-
um ad Judm editum Decidendo Controversijs Causidicisquo-
niam Causa Oppens Jn Vexpeditione Juriem vigore quor Bona
Cziszli cum attinentijs ad Tractum Bonor Rozwadzinen
spectanes Citus pretexit Liquidatione et Levatione Summar Di-
missione Edi Bonor cum dando Calculo ad bonificationis
quarcis fundi Ptensionum suarum Judicio Jnnovatur in his
Omnibus Circumstantijs Judicio Partis Citte reconventio-
naliter formatur quod Omnia vicia Condescensione re-
sohi nen valend Primo Judm tam auctoratum, quam Judi-
cium Pte Citte totaliz et integraliz Causam hanc ad
Jmum Condmi inter eosdz Illres Meos Leonardum Abrunc
et Benedictum Lndzmum Nidzwski Archidiaconum
Dobinen Officialem Jpalen Rotene ad Primi palati
ad Bona Rozwadzin cum attinentijs Jn Tra Lda post
Dm Reminiscere Lucten Ano Oppens ventura
assignato Jn finali ad Contenta Mandatum Jmi
Documentor et Judicionis Pte Citte Decisionis cum
potestate transferendae de Bonis ad Bona Jurisdictionis
Remittit Judicandam, Quo in Tno Ptes Comparere et
Judicatum pati id quod sub Pena Brãonis super Pte Con-
travenien publicanda Debebunt et Tenebuntur
Lucta Pena Septem Marcar Pod Pti Pes Pten Compen-
sanda Judicio vero suo per attanen Pten totius praesi
Juris Solvenda Pro Quo Jmo Condmi Ptes quos
volverint adjtend, ad citandi vero sub Rigore Poenae Da-
tionis Comparere et Judicatum pati obtinguntur
D.P Rigore.

27.2 Inter Illres Mos Xaverium Lbinski Castellanum Radzijens Ordinis S. Stan-
slai Equites et Xaveriam Lodzka Juricem Conjges Actores per Jm

Thomam Jabelski Pnsam Theresiam de Otocewskie de Czerminscy
Conjugem et ejus Maritum Cittos pers. Bonaventuram Cathowski
et quoriam Dñ Albertus et Marianna de Jabelskie Juriscon
Conges Krzywkowscy, Franciscą S. Fabiani Retowskie
Onerz Antoninam Virgo Jnnupta Ob. S. Valentini Otocewski
Vice Palatini Rypinens. Filiæ Otocewskie Cittis pręsentib. Ad
Ejusparend et se Condemnare permittend Vnde supercessa
Jnd pas. ens Cittis nõne repudiationis Juniam suam erigeand
Possessionis Bm Rauzny nisistand Locationis Summa
que et quanta ex Documentis apparuerit reddendis
Calculi de percepctis pventibus ex eisdem Bonis Rau
zny pveniens, Bonificationisq; Jntensionum se re
fend. Emicandum Cassationis Juriscons. Judiciorum
ac pcessus obtenti ac aliar circumstantiar Jnvestigand
permittitur Condemnatio, quo Dñ A. de Bemittitur Com-
Compareng Suspenditur Causa pdens ad Terminum
ex Remissione sive adjudicatione pfatam Dñ Publicum
Jllres nros Xaverium Lbomirski Castellanum Kiouiense
Ordinis S. Stanislai Equitem et Xaveriam Lodoskamis
cas Conges Actores et Cittos pers. Thomam Jabelski Jnsti-
gatum Pleidens M. Josephum Kamienski Dapifrum
Nurens. Cill et Actorem pte, Judm Deinceps Jnros
Stium utrasq; sibi ad Jnum Judm editos Controversijs
Eas. Stium Causas Judm anterius Dare tum.
Injuncte Condni Judicij sui Jnum non est Sortitum.
Effectum. Pvinde in Ordine Executionis Ejusd. Decr
Necessariam esse Condnem denuo Judicij sui aut Inser
Commissarios Jnundare, ad pfatum Bonor Bazyno
Jury et Bondnie Captato tempore Spesia de aduentu
sui tempestive faciend Assistentiam Condescendorum
Adjuvend, Quod Judm sive Offm Camerariale Jnre
Plocens. Unites ufi Deo Duor ubi tres absentia non
obstante mutuo Etam Sumptus Condescensus Computa
tionem Documentor Causam pdens Ejusdem Jurisdi
tionem Documentor Jnscriptionis Conscribendo Summario mediante quo per realem Com-
portationem Eas. Documentor Juratores ea Compbaine
Subsequenda demandabit, quibus Comportatis tam de
antiqua Possessione, quam et de emptione Fundorum
et Agror. de quibus in Jnjurijs et Jntensionibus Inquised
Jnvestigabit Inquiones Expedict Justa et Calculum si
juste debebuntur et aque pvenient Ejusdem Fundos et
Agros pre Cujus interesse adjudicabit, Anteriusq—

Decretum

Decrum intoto Exquetur beneficiationem Omnimodam
Cui et aqus competent petendam Sententiabit Pbro
in Omnibus et Singulis Extensionibus ꝑ Exigentia
Legis Justitiæ Omnis de Documentis Qualiter mihi
Relictum relinquendo Deinde et Diligenter et Modo debi-
tis, Cujus vel Quos Decisionem Pbro parere et acquie-
scere Judicatum pati sub Pœna Ducatorum Mille in Fno
Cameræ super Pbro Contravenient publicanda Debe-
bunt, Lata Pœna Septem Marcarum Pbo Pro Quem
Compensanda, Judicio cui Latio Abbreviatis Expensis
Juris Solvendis Pro quem Cameræ Fno Pbro quos
voluerint et Negotium proposuerint audiendi ad-
tendi sub Regione quo supra Comparere Denebuntur Pbo

115 Inter M. Paulum Pilichowski Thesaurarium Terræ Visegradien
Actorem parte, NN. Barbaram de Borowskie olim M. Jaspa-
ri Zglenicki Relictam Curatricem Viduam
am Matrem, Franciscum Joannem Annam et Con-
stantiam Virgines Innuptas Filios et Filias
Zglenickie Citatos per Eundem M. Franciscum Zglenicki
Suos Suprascriptos Citatos nunc parte M. Actorem Zgle-
nicki Citatum per Eundem, Judicem Attornatum Pbi Actoris
Citatos cum ad Judicium eidem Deducendo Controversias in
dictis Bandtis Jasieterido Scripto manuali de Data
Ejus in Bledzewo Die 17. Xbris 1774to Ello perdi
M. Jasparum Zglenicki Citatum maritum Discedentem
super Summam Duorum Millium Florenorum Polonicalium
rum modernæ Actionis et Tunc Supparij Visegradien
Dati Actus Gen. Florenorum Die 17ma Mensis May 1781mi
Anno Matriculato Devenit Quatenus Relicta et Succes-
sores Suprascripti ad Mei Jaspari Zglenicki Citati
de cujus Actrix Mea Barbara de Borowskie Zglenicka
Mater Emundandi Jura sua ad Eorum Mandi
sibi Servientia Summam ꝑtactam Duorum Millium
Florenorum Polonicorum una cum ꝑvisione ad ultimam Dila-
tionem retenta Actori vel Ejus Procuratori in Capi-
tulo Festi Natalis S. Joannis Baptistæ Anno Gene-
rali Futura Coram Officio Actus Gen. Florenorum sub
Pœna Ducatorum in Casu Contravencionis circa Manu-
tuendam publicanda prius Citatione et Inventi sui
Recognoscenda Expensione Solvat et realiter Enumeret Lata
Pœna Septem Marcarum Pbo Pro in Fno et sub Regione

suprascripti

Suprascriis, Judicii vero sui sub Servitio Rigore ac Regestro Bonalium extendendo Solvenda D. V. igore.

Qd Joannem Josephum Bipharum et Ignatium Obrebskie dict per G. Paulum Zoltowski Insinuum Plenipotentem MM. Paulum Biadobreski Judicii referendarior Ac Regiae Mtis Notarium Clementem Jasinski Vice Capitaneum Liveng Gd per G. Laurentium Brominski Insinuum Plenipotentem; licet quod MM. Josephus Franciscus et Michael Stumiccy Ptis Citti Compariturem non inveniebant, cum tamen respecta Condemnatione in Castro Rocenq Die 22. Mensis Julij 1782do Ac ratione non Solutionis Summae Nongenitor vigenti Octo Tynf una cum provisione ad actum tantum decreta Summam Originalem non excedenq Decto Judicij sui hic in Scripto Die Vigesima Octava Mensis Januarij Eiq Anno 1782do Prostato una cum Lucta pena et Marcis adjudicat in Pno Satisfactione circa Manutenem obtenta et publicat Bonaq Biadskiony Summe q Misericordia Plenarie convicti esse probantur, proinde in Contumatiam Suprascriis MM. Stumieckich Ptis Actum Comparendq negotium introducere mandat in Introductione negotij Judm Adeitationem Ptis Actis post facta de M. Bartholomei Stumiecki et de G. Marianne Biadskiowskia moderno rum Actu matrimonij verificatione Ptis Citti summ ad Judm edit deducendo Controversijs exauditis Insistendoq Decto Judicij sui Superius de Actu exarato ducenit Judm quatenus MM. Paulus Biadobreski et Clemens Jasinski Bonor Biadskiony Processum convictor haeredes et Posspesores unus ad alium esse non referendo Summam q tuetam Nongentorum Vigenti Octo Tynf una cum Provisione Summam Originalem non excedenq tum quoq Lucas pena Primam triam Marcar Alteram Duplicem duas Tertiam Septem Marcar Quartam decem Marcar Quintam Septem Marcar Sextam decem Marcar Septimam Octo Marcar nec non penam Simplicem Quatuordecim Marcar Pro Decto Superius exarato adjudicat Actoribus in et pro Fa Post Dominicam proxime Quadragesimam Anno praesenti ventura Coram officio et Actis Castri Rocenq Sub pena Banitionis in Casu Contra ventionis Circa Manutenendam publicandae Solvant et realiter enumerend Lucta pena

Simplici

Simplici Quatuordecem Marcar Pol Pti pro Fisco et
sub rigore suprascriptis Judicio vero suo sub debito
et rigore ex Regestro penalium extendo Solvendo
nihilominus in Sublacensem Condemnando in Fisci
satisfactorio ex pte Actr super memoratis Mris Hermi
cleis obtenta et publicata supplicat de actu exarata
ac pro Contraventione memorat Decret Jur Mei Biala
breslii et Jaroslai similiter unus ad alium
se se non asserendo penam Quadruplicem Quatuor
decem Marcar Pol parti Actr pro Fisco et sub rigore
suprascriptis Judicio vero suo Eidem Marcarum
per medium sub solito rigore, ex Regestro penalium
extendendo exolvant Decr pene Vigore

29. Inter G. Franciscum Mirowslii Actr ptem et quosdam Jsfi
deles Layzer Lawkowicz et Smul Berkowicz Judei super
cens Catipuens in Fisco dispar. et se condemnare per
mittent, prout de super Eisq Cittis "dispar. ratione non Solutis
Summa Sexaginta Florenis Pol ex Summa Maiori
ab Actore contracta provenient cum provisione debita
in Libro ultimorum fortis finalis ac Edictalis fuci
endo executionis permittitur condemnat, quel deser
uiter Adiuter et remittitur Publicat

30. Inter G. Albertum Poplowslii Actr ptem, Illtrem Meum Micha
elem in Podosie Podoslii Castellanum Perno Dobrinen
Ordinis S. Stanislai Equitem Cittum per Gnm Joannem
Serephowslii Judm Controversijs ptium exaudiendo
audiendo Tnum Pti Actr nec parendam esse hoc in
Causa Personalem Comparitionem utrarq ptium
pro regendo Judicior suor Cadentia in Sicine celebrand
subsequend Fisco Censet Tnd Conservat

115 Inter G. Joannem Sulerslii B.C.P. Actr ptem G. Franciscum
Laguna B.C.P. Rtm et judicem ptem Judm Contro
versijs ptium exaudiendo ptis Actr Tnum Pti Cittis
ad pens Judm ministeriales "deinde quoniam Causa Cens in
ventata suo in Judicio promoveatur, prout nec
sariam esse Communicationem Documentor ad Cau
sam Land spectanz ac pvenien legis pro regendo Ju
dicior suor hic in Sicine celebrand Cadentia subse
quendam Judm Censet Tno Conservat

Inter M. Theophilum Lotkowslii Venatorem Rzeczyc
et G. Hieronimum Prudpetslii Camerarium Prem
ptem Actr per Eumq G. Prudpetslii suo et M. Lotkowsli

ne pñtes, GG. Valentinum Rubczch et Ceciliam
de Zglenicliis Congis Cit. et Inclitę per Mantium suo
et Contis sub ne pñtes, et quoniam MM. Franciscus
Rozniowski Tribunus Brestenę Kuiaviæ et Ludovica
de Myszerynskie primi ob G. Joannis Zglenicki le
cundi ad pens voti Congis Acti pnens in Trib. dispa
rend et ne Condemnare permittunt prout e super
eod Actis dispareę ne extraditionis Ld. Hedvigis
de Bronis Machowo per ob G. Joannem Zglenicki
ad pens Mo Rozniowska primevum Mantuan
expiratę tum bonitatis Carentiæ Laboris nec
non restitutionis pecuniæ per Eand L. Hedvi
gim interceptis et pdicto ob Jum Zglenicki ab Ipsa
nuepte Contraventionis G. Decreti permittitur
Condemnari sub pena Bannitis quod decernitur
et pro peragenda executione ad M. Loci Capitaneum
vel ejus officium remittitur cum Compareny vero Sau
da pens suspenditur Termino Conservato

Publicata

M. Benedictum Jeziorski Gralem Exercituum Regis Ad
per G. Nicodemum Skwarski Inscriptum Plen tem M. Ado
rum Chamski Vicę Palatinum Plocens Citum per G. Bo
naventuram Ciołkowski Insinuatum Plen tem Controversijo Par
tium Exauditis Advocationem Pris Actoreis ad pens Judi
pti Actę dicti dicendo quoniam Antecessor Decretum Injun
ctę Condemnis ad fundum Bonor Largitionis suum non ef
fectum pnde in Eidem executionis ejus ad Decre
tum pariam spe iteratam Condescensionem ad fun
dum Eor Bonor Largitionis Judicij sui aut Jo. Come
nior Prium Plocens Unius ubi Duo Duor ubi bis
absentia non obstante captato tempore facta tamen
tempestiva Advocatione Conducendo advenit Quod
Judex suis Officium Cameralis Pre Plocens mutuo
partium Sumptu Condescensurum reproductionem Bo
nitionum Demandabit Quibus reproductis fundos Tradi
tos Revidebit de Proventibus Inquiret, Investigabit
Inquisitiones si necessitas postulaverit expediet
et Calculum ex fundis traditis excipiet, Solutio
nem Summae pro re partis Actoreis exemptio
nem Tertium traditae provinciae cum Bonitio
nibus et pro processu detractis Summis ex
Calculo evenire Decernet, si Religuo Decreto in
toto exequetur Pastus. In Omnibus et Singulis Re

transcribing

pretensionibus nihil intactum et irresolutum relin
quendo pro exigentia Legis justitiae Trmor ac Documen
tor finaliter decidet disjudicabit et moderabitur, cujus
vel quor decisioni Ptes parere, et acquiescere Judica
tumq pati sub poena Baonis illo in Trmo Conde
scensionis Super pte Contraveniens publicanda
debebunt; Licita poena Septem Marcar Pot pti
per Ptem compensanda Judicio suo totiq solvend
in instanti praxi juris Solvenda pro quo Condnis Trmo Ptes
quos voluerint et negotium poposcerit adcitent
adcitandi sub rigore quo supra Comparere tene
buntur D. P. Vigore

32 Inter M. Benedictum Jezewski Generalem Exercitu
um Rni Act per G. Nicodemum Skwarski Insrum
Ptentem, tum G. Franciscum Lisowski Act pr̃lter
G. Antonium Komorowski Act pr̃lter Judm Citaonem
Ptis Act Pti Citta pro extraditione L. Alberti edit
decidendo Controversijs exauditis necessariam esse
Inquisitionem in probaonem Subditatus ptali L.
Alberti per Ptem utramq ad Contenta Maonis
et Trmi Ptis Actoreae in sequens Judicijs suis ad
cendam Censet Trmo Conservato

ns. Inter M. Josephum Kampenhauzen Succamerariae
Parnaviens Act pr̃lter M. Robertum Kampenhau
zen Vice Palatinum Terrae Dobrinens Act pr̃lter ad
obiectam Condemnaonem in fundo Bonor Stopino
Die Decima Tertia Mensis Januarij anno ad psens
Currens ex pte Mci Josephi Kampenhauzen Succa
merariae Parnaviens Super M. Roberto Kampen
hauzen in Causa Comportaonis Documentorum
Regestror Bibliotheae ex divisionis Argentiror Cle
nodior et aliar Circumstantiar obtent et publi
catam ad Actaq Judicij psens hic in Scripre Fe
na 3tia post Fm Conversionis Sancti Pauli Apli
Die 22 Mens et Anno psens per oblatam por
recta teneri Eundem M. Robertum Kampenhauzen
Vice Palatinum Terrae Dobrinens docere de loco
standi Judm psens Censet Inductis rationibus
non posse sibi constituere locum Standi Arbitra
tur Imo in Constitutionem sibi loci Standi de

cernit

Decernit Judex quatenus Jos M. Kampenhausen Vice Palatinus Dobrinens Penam Simplicem quatuordecem Marcarum Pti et Judicio per medium sub pena Bannis ex Registro penalium extendendo durantibus Judiciis quousq[ue] solvat, habeatq[ue] locum standi Eundq[ue] M. Vice Palatinum Dobrinens Arbitratur et Ptibus experiri mandat in Experimento Controversijs motis exauditis Quandoquid M. Josephus Kampenhausen pro Comportatione et Extradatione Scripti Certi super resignanda Bona Repino dati Agit Eodq[ue] scripto per M. Vice Palatinum Dobrinens forum reposito ad resignandum Feod Dobrinens effectuatum pinde attento Eodq[ue] scripto Causam Juris non subesse pro quo ad Invenit Jmo Eandq[ue] ad Judm Trib Dobrinens pro primj Districtus remittit judicandam

M. Benedictum Jerowski Exercitium Dm Gnatem Act per G. Nicodemum Skwarski Insenum Plenip M. Robertum Kampenhausen Vice Palatinum Feod Dobrinens Actorem M. Josephum Kampenhausen Actorem Judm dicendo Citationem Pti Actoris ad Pti Acti pro Extraditione Documentor ad bona Bonor Rosciszewo Lipnicki Pleb Borowo et Wrzesnica suum ad Judm delatam Controversijs Eadq[ue] Pturn exauditis Statuit Judm Quatenus M. Kampenhausen seu potius M. Robertus Kampenhausen Vice Palatinus Feod Dobrinens prout Eadq[ue] Documenta penes se haerentia Judicialiter agnovit Supradata Documenta ad Eadq[ue] Sortes spectantia et regrenti Cadentia in Scripto celebrando Summario ac super realem Comportationem et extraditionem Comprobatione Juratoria extradat Jmo Conservato

Utor Mens. Adamum Chamski Vice Palatinum Pltis Plenip Bonorum Schabajewo et Jarzewo hondum Dnum Plenip Nblem Josephum Kotowski Famulum Acti citatd pro hac Nblem Josephum Kotowski Mpan Josephum Kamienski Dapilenum Cernichowicense et Zbonianum de Wierzbowice Jmicum Congis Bonorum Zyskowa hondes citatd citatd haesitat per Lucas Mankum Suis et Conjs Suae unae pltis. Jmicum Eustachium Smolinski Bonorum Modlewo hondum citatd citatd pltis. M. Michaelem Falecki Piwarnam Cervinogrodense citatd pltis. M. Michaelem Falecki Judicium per G. Stanislaum Falecie hondum citatd citatd Bonorum Lagiewa, Mens Benedictum Jerowski Gnalem in una Lagiewa,

Tutoribus Suorum patruus Regnum vice Otho GG. Mauri-
anum de Dirnstein filium S. Thomae Trajectini Rad. Viduam
Mathaeum Albertum filium Minorennium et Alexium Tra-
jectinum Berthum et Alexandrum Lissenlic Joannem
et Andream Zortowerlic Ignatium Berlis et Catharinam
de Radenlic primi olim S. Pauli Rupertinlic ad primum
vth Secundi nividum longes hinc inde antinum Rupe-
tenlic minimo Thom pgenitis Minorennibus Laurentio
nun Hieronymi Joannem et Mariannam Trajectinlic
longes Bodenlic Catald etatis pro tunc suorum olim
S. Thomae Wilhelmi Catald etatis S. Ludovicum Che-
nenlic Judm contra dictum exaudito adita-
nem Joannem patrum et translatum Imud ad
primum Judm edicit diu deinde secundam aut interlo-
cutionis lapse diei Judicii sui mi nisi supra remis-
simis ad Camerum et translatum Imum in statu
Camerali non effectum Imum effectum Unde
ad effectuandum ejus Judicium Causam Juncti
debitis Dn Rodolphum Zelt cum Petro Tra-
jectini ad Illum Mensis Imum Vltis Plenum
remisit mittitq Juncti judicandi Imum q Juncti
Comdnis Otho et Jo Secundo et Jn Vitalis
Germanie Civ ac Jone mutuo et legit. Pugnus
Imo decernitur Comdnis quo ad Causam facti
Judicii Sui ad GG. Cmissarium Imum Plenum omnes
validum absentia non obstante quod Judm seu Offm
Cmle Jre Plenum nullum petitum Sumptus Condemnat
et Condescendendum antenis Decimum Judicii Sui in hoc
exequitur Causam Juncti et Juquitha legis Juchthie
ac Imum petitum finaliter diei et dis judicabit et mode-
rabiter legis vel quod Judicii ad Officium Cmlis
dimissum petes parte et Judicatum pati debebunt
et tenebuntur idq sub pena Bannis illo in Imo
Comdnis Pugnus pte contrarium prebitam Juchth
pena septum marcar Poll pti per partem Compen-
sanda Judicio Juchthie abitaq pte Solvenda Vlt
que Comdnis Imo partis quas Civium et Magistratum re-
spectiue adiitas adjatam Sub nigro quo Cleps Imperi
rum Imperiali DD. Vigore.

Actum in Rauâz in Terminis Communibus Terrestribus Plocensibus Cum continuatione Anteriorum Causarum Feria Tertia in Crastino Festi Purificationis Gloriosissimæ Virginis Mariæ scilicet Die Tertia Mensis ~~Januarij~~ Februarij Anno Domini 1784 Celebratis Dominicum Rauâscensio simul et Nonnemagij.

Inter Gm Albertum Lutomirski Actorem personaliter Gm Petrum Sieniecki Reum prter quoniam Gd Sophia Friedricka Gsi Andreæ Peptawski Rei viliter mortui Consors Condemnationem in Trino Satisfactionis Sub Actu Feriâ Secundâ post Dominicam Rogationum proximâ scilicet Die Decima Mensis Maij Anno 1779 ~~Anno~~ à Gso Alberto Lutomirski moderno Actore Coram Officio et Actis Curiæ Plocensis obtenta et publicata sufficienter convicta et demonstratum Prout de Judm Partibus ad præsens Compærens experiri mandat in experimento controversijs partium Exauditis ad Citationem Ptis Actoreæ Gsis Matthæo et Antonio Peptawskim et Gd Sophiâ Friedrika Gsi Andreæ Peptawski Rei viliter mortui Comitis Filijs atq Gd Petro Sieniecki Sortis Friedrichyanæ Junis quæsitori pro Solutione pœnæ Quadruplicis quatuordecem Marcarum ~~Polonicalium~~ Decreto Judicij sui adjudicatæ ac in Sublationem Suprascriptæ Condemnationis ac pro Contravontione Decreto adjudicandæ pœnæ rectificationis ac præsens Judm editam Deinde quoniam ex reproducto Contractu Resignationis Gm Gso Matthiam Friedrichi et Gd Antonij Friedrichi Filium ab una et Petrum Sieniecki modernum Compærentem Citatum pte ab altera Die Vigesima Quinta Mensis Junij Anno 1779 in Protocollo confecto manibus tentis Contrahentium Subsequo Actis Curiæ Plocensis Feriâ Secundâ post Festum Sanctorum Joannis Baptistæ scilicet Die Vigesima Octava Mensis et Anno ejusdem roborato in tenutu Resignationis Sortis Friedrichyanæ in Bonis Nicrato pro Summa Quatuor Millium Quingentorum Florenorum ~~Polonicalium~~ in ordine pretij Constituta Compensato quo ex pretio pro re Gd Sophiæ eli Friedrichi Peptawska à pte Actoreæ in pœnis Suprascriptis Convicta assignata et circa Juris quæstionem in fundo relicta Compertum, Indemnitando tam eiq Contractui Resignationis quam Decreto Judicij sui in Crastino Feriâ Secundâ post Dominicam Septuagesimæ pte scilicet Die prima Mensis Februarij Anno currenti inter eundem modernum Actorem ab una et Gd Sophiam de Friedrichi Peptaw. Rea pte ab altera adjudicationis pœnæ Quadruplicis ~~Quatuor~~

Quatuordecem Marcar Pol prolat Statut Judmandat:
nus Jo. Gr. Petrus Sinicki Juris quditor ex Summa
Dotali pro se ejusd Gle Sophia de Friedrichs Depta
sha assignata ex Bonis seu Sorte Dieckrichyand in Ne
stawo ad hucusq inherenti pœnam Quadruplicm
Quatuordecem Marcar Pol Deno pallegato pro se Act
adjudicatam nec non Sublatam Condemnationis supra de
Acto exarato tum et pro contraventione Eidem Deno
attento Paritate negotij pœnam Dupliem Quatuordecem
Marcar Pol pro Fisco Regio Dnum conductico Paschal
in Anno pmo incidenti coram officio et Actis Cancel
Ploccen id q sub pœna Banitionis in casu Contraventio
nis circa Mandatum faciendi Publicanda ac manu
Pris Actoris qua per Eund ni rem persolventis
recognoscenda transfusione Solvat et realiter enumerand
Judicio vero Cardo Marcar pro contraventione et in
Sublationem Condemnationis modo quo supra pars ad
judicatar per medium sub scripto rogore ex Regesto
pœnalium Extendendo itaq exolvat D. D.

Inter Gr Jaubum Gouielli Act et Pol pitter, Gr. Brigittam de Go
2. rzynistcie ex Gr Josephi Strzeszewski relict Contem Viduam Ma
tremq tum Stanislaum Pol et Act ac Brigittam Gr Joannis Karwos
ski Contem filium et filiam Strzeszewskie ac Eundm et Gr Karwowski
Maritum Pol et indicem pro Eand Gr Brigittam de Gorzyn
skie Strzeszewska Matrem suam et suprascros me pitter
Judm Citationesq ium suum ad Judm edit dicendq Contro
versijs inductis exauditis suspenso toto negotio necessa
riam esse Conram ad pendum Bonor Strzeszewo Mar
lisko Plamerianor Trium Ploccn Captata tempore pra
via tempestive de adventu sui faciendq avisatione Ma
tuos partium sumptus Conducendor ad in venit, diu Gr
Camerarij seu unus Gr Camerarius à quacunq Pte con
ducendus et Condescensum compotauerit Documen
tor Causam Cognitur ex officio pro Juratoria Comprobacne
domandabit, quibus comportatis Cognitis et resolutis de
ademptione fundi Cunctisq et singulis Ium pretensio
nibus Damnis injurijs stvio lentijs inquiret, Inquisita
nes expediet Justa excipiet Solutionem Summe quan
tum cui et à quo provenit una cum pensionis si juste
debebit decernet, pœnas super quo interuenit pro quali
tate dimeriti extendet Omnes obliget Rigores annectet Com
et integram causam pone ad contenta Mandati Prolytor
tio num Testor et Documentor partium nihil intactum
et irresolutum relinquendo finaliter dies judicabit Quer
cet Cujus Officij Cunctis dilusionis Pti parere et judi
catum pati vig sub pœna Bonis ille in Imo Contrad

super

Super pte contravenient publicand debebunt et tene-
buntur Luita Pena Septem Marcar Pd Pti per partem com
persarda Judicio vero suo prout juris solvenda pro duo con
dencionis Imo Ptes quos voluerint et negotium pono
rent edicent ad citandi vero sub rigore supradicti Compare
re et judicatum pati obstringuntur D.P.V.

Ter Q. Alexandrum Laurelli Adv pr̃ter Q. Joannem Turowski
Camerarium Trem Wisc. procedens Pd per Q. Stanislaum Au
rowski MM. Albertum Dapifer Premenscen et Vri Capitaneum Crene
Lucorien Andream Reminini Pedestris Guardiae Se Re Matis
Prefectum Fratres Germanos Pruthenie Citos per Landj Judm
resolvend Remissionem a Judicio Rens Ploscen pens ad Judm
feutam Controversijs ptium et quid Actoral Solutionem Sum
me Centum Tymf p Pd Q. Paulum Pininski mediet Bd
Parry heredem ab Pd Q. Michaele Laurelli Adv Parente ad
scriptum manuale Casu quod deperdit Concredita Testa
mento q ultimevoluntatis ejusd Pd Q. Michaelis Laurelli
in Rep Curia Die Vigesima Quarta Mensis Aprilis Millesimo
Septingentesimo Trigesimo Nono Anno condito manu
testatoris pria Subsero et Actis Crene Ploscen Pa 4ta p.t
Dominicam Cantate Millesimo Septingentesimo Quadra
gesimo Anno per oblatam percepta inter alia Sum
mas apud debitores haerentes pro reali indigetata
et in Judicio Crens Ploscen obtinuere prosequi vindicate una
cum pensione ac pena in Sublatorem Condemnationis p
rogandas potentis, jam vero Citto Q. Turowski Bonor
Parry heredis repositio Decreto potentialis in substan
tia supradicti Pd Q. Pauli Pininski in Anno 1756to plato
et Actis Tribus Ploscen in Pterio in positione Actorum Fa
Pdc post Fm S. Agnetis 1758o Ap obstruato ex ratio
ne Summe pfatae Centum Tymf inter alias Summas De
debitoreal non liquidationis imo disparens Creditor Sub
amplione Juriu abjudicandis Imo impotentem Actio
nem inferentis deliberationemq Bonor per Pd Judicator
aberad onere exponentis, mutatis exandis licet quidem
Q. Turowski supradicti Decreto potentialis se se tutat cum
tamen Substantia supradicti Pd Q. Pauli Pininski nec
per ipsum met nec p ejus Curatores est ejurata Imo q
per ipsum met nec p ejus Curatores est ejurata Imo q
M. Alberto Pininski Dapifero Premenscen Vri Capitaneo
Crene Lucorione Supradicti Pd Q. Pauli Pininski Filio
et Naturali Successore per Q. Turowski esse deducta pinde
Judm Summam Landi ad Substantiam Pd Q. Pauli Pinin
ski nunc Q. Turowski hereditatem regulandi cum et de
cernit decretum Q. Alexander Laurelli Adv realita
tem Pd Q. Alexander Laurelli Adv realita
ter prout Summa sibi ad exolvendam debitam nullo

modo ad Parentes suos et ibi bonificate comprobet et additus
Mis Judis ad pronuntiand Carol Jurli Robham id̃ mr Instan
ti petiit Rotha supplicavit qua attenta comprobatore statu
et Judm Quatenus Dnus Turowski CT Vispegrodens Subsitan
tiat Reinsuyand moderamine Literes Summam Statum Conti
nue Quilibet Tyme Trigenta dicto Gregis Rotha
justa antiquum valorem et currentiam citra Provisio
nem alicujus primum Jurta citatam Act vel quis Reali in
et pro Ta 2da post Diem Conductus Paschae Anno presentis
tura loram officio et Actis Curie Plocens sub pena Banni
tionis in casu contraventionis cui Ta Magnum Sauendar
publicanda pria in rem sui expione solvat et realiter enumerat Luta per Carol Pittor pena Trium Marcar Pol Pli p Tono et sub rigore suprascriptis Judicio de
vo juxta Stiq Praxi juris solvenda nihilominus in sublationem Condonis expte G. Alexandri Saundrski Act sup
ad G. Paulo Pinińskii in Judicijs Curie Plocens Ta 2da Post
Diem Oculi Quadrem 1754to Ao hac in Causa solenit
et publicate ac per Officium Curie Plocens Burgomatriale
in Bozi Karty G. Pauli Pinińskii Condidit Ta 2da post
Diem Jubilate 1755to Ao executus Jo G. Turowski
similiter pria in rem sui expione Act veteris Re
nipotentiis p Tono et sub rigore suprascriptis pendendo
pluem Quatuordecem Marcar Pol Judicio vero Ad
per medium Carol Marcar sub rigore ejusdem Re
gestus penalium extendendo solvat D.P.V.

1 Inter G. Stanislaum Murawski Act pltr G. Petrum Si
niski Pol pltr G. Matheum Peptawski Pol et Judicem
p G. Hiacinthum Przyjemski et quoniam G. Stani
slaus Peptawski Pltus prius in Tono dispositi
Condemnare permittit Unde super Eod Pltr dispen
te Citatione soluendis Quatuor Centum viginti florenor
Pol per Act G. Sophiam de Friedrichs Peptawska dispo
sitione Matrem ad scriptum manuale contractus quo
rum Casu dependitum permittitur Condemnari quod Dnus Arremiss
Publicat

5 Inter P. Evam de Korzybskie Act G. Dominici Jurzynski relictam
Contentiosam Matrem et Magdalenam Jurzynska
Virginem Innupta Filiam Act per G. Evam Jurzyn
ska Matrem suam et filiae suae nre pltr. P. Thomam de Ja
siorowskie Act G. Adami Jurzynski relictam Contentiosam Viduam
Matrem Pltam et Actricem pltr. G. Joannem et Urszulam
Jurzynskas Filiumet Filiam Actis per Eod Matrem suam
et Fris ac Fratrem suum nre pltr Judm Contraveniis pluri
et Fris ac Fratrem suum nre pltr Judm Contraveniis pluri
bus citationis Tnis á parte Act per Decanum Judicij sub
sequi Act aptae vero Citta ex Causae prodebita vexa

devenerunt

deuenire, diuidendo et satisfaciendo Ill.mis Deeis Reponant Par-
tes quas Inquisitiones, et quoniam pars Actr. reposuit Pars ve-
ro Rea Inquisitiones nondum exhibuit Scabinatus ibidem Ptis
Actr. [illegible] peruisis et eysdem se se subiecit, p[ro] inde quod
ad Litis finem Inquisitionum Ptis actrici condescendit Quib-
latis et p[ro] omnes circumstantias Tractatus quando quid
ex eysdem Inquisitionibus deducitur G. Adamum Goszczyński
Imbernor Rectum manutenet et Parentem binubum in primo
thoro Dominicum in secundo thoro cum G. Theresia Gasio
rowska Joannem et Ursulam ad pias Actrices plus ipsae huius
modi G. Adamum Goszczyński Goszczyński Parentem starte
tui viduali statu cum G. Dominico Goszczyński filiona
tu majori cum G. Eva Korybska vota Matrimonij In
ire permisisse, ex post in Una Domo cum liberam
commansionem et participationem fundor obtulisse, hac
dispositione executata ipsummet G. Adamum Goszczyński
Parentem secundario vota Matrimonij cum Eadem G. Gasiorowska
moderna Actrice inisse, et per utrosq tam Parentem quam De
minium filium Conjugales Suiores relinquisse post cujus fata
Parentis ob G. Dominicum Goszczyński filium natu maio
rem cum sua conjuge mediante Deeis condescensionalica
moratis Actrices in secundo Bonor Goszczyno Karpsino
sorteq ob G. Adami Goszczyński hereditarea in re Easq Par
tes subsecuto et Actis Coram Actrices in Anno 1772 Cella
tuato exhibitionem Sortis Patrimonialis in bina capita et pote
ab G. Dominici et ex secundo thoro Joannis fratrum
germanor Goszczyńskich processisse, exhibitas Eadem sorte
tam fundis quam Area ac holodiis Et una Domo commun
sioni subiecta post fata suprasati Dominici Goszczyński Mari
ti et fratris G. Theresiam de Gasiorowskie ob G. Adami Gosz
czyński relictam Contem viduam matrem ac Novercam ab
Joannem filium Actrices demediate Domus holodij in Par
te ac Stabuli pecuarij exhibitione eadem ejusdem G.
G. Evam de Korybskie relictam Contem viduam Matrem
ac Magdalenam filiam quis naturalem Susceptricem
expulisse, et ulteriorem Commansionem in Data
Domo exhibitionali denegasse, Stabulum Integrum
pecuarium retinuisse, in super Sepem penes Sagites
tas unas in loco absentium per G. Joannem Goszczyński
filium consulto destruisse Unde Damnum in Segetibus
causasse, holodium ad usum non justa Prescriptum Deeis
exhibitionalis concessisse vix ac continuo exercisse et per
eosq Actrices Ptem ad Litis citasse et circa hanc Ptam
expulsionem res non nullas videlicet rei Economicas Muli
ebris Congruas interceptisse, pro quibus p[ro]missis progressi
bus et signanter violenta expulsione ac possessione
tam exhibitionis et ejusdem finis naturae possidendi tam G. The
resiam in holodio suisq admittendi in Aedibus Ptem Actr. Domi. fecisse

repian

Theresiam de Gąsiorowskie Matrem quam P. Joannem filium Gorczyńskii Judm punibiles admonuit injungendo quatenus p̃dicta Citta Mater cum filio Turrim Castri Plocens superiorem inferiorem p̃tro 2. post Dnicam Oculi Quadragesimalem in Anno p̃sens inchoandam Ejusq; Scipionem Turricam spatio Duar Septimanar continuand et explend nec non in egresu de Turri p̃sentem de explicum Quatuordecim Marcar Pol etiam et in bonificationem Reb Mobilium Registro Judtior porrecta specificand ac damnor illatod sub pena Banny in casu contraventionis circa Masnem tam quo ad reparationem Turricam quam Solutionem Marcar publicanda ad manus et quietationem p̃dicti Actoris Solvand et realiter enumerand Judicio vero per medium ejus & pronunciand Sumptibus id q in Instanti sub servitio Regine et Registro penalium extendend et ligiend curat D. V.

6 Inter P. Brigittam de Gorczyńskie ob P. Josephi Straszewskii relicta Contendentem actricem p̃ter P. Stanislaum Straszewski indicem p̃ter P. Joachimum Gorczyńskie et indicem per P. Mathiam Starczewskii Controversijs Partium Causidicos Citatorem p̃tis Actis p extraditione rerum Mobilium post ob P. Catharinam Straszewska suae Actricis filiam fatis ejus derelictar ac Solutione deserviti Mercedis supra fatae ducendis Concernentis parti Cittae ad p̃sens Judm dictae ducendo Quoniam P. Joachimus Gorczyński Cittus ob P. Catharinae Straszewska similiter vita functae antecessus Dominus supra fatae rei mobilis fatis Ejus derelictas ac deserviti tam mercedem juxta Ejus ultimam Dispositionem in suffragium Animae Decedentis conversas spe in tert, pinde pro sequens Judicium suum Cadentia in Planitio celebranda prout omnes res mobiles ducendi p̃dicti tum et deserviti Mercedis quid et quanta eam concernere potuerat Actualiter in suffragium animae modernae Actricis filiae sunt conversae et extraditae Evadat post quam de secutam vel non Judm decernendi quo Jure et per titulum cit Tmo Conservatde P. Joh P. Gorczyński Cittus

7 Inter PP. Antonium et Romanum Fratres inter se Germanos Chądzyńskie Actis per Eundm P. Romanum Chądzyński Actm et Fratris sui nne p̃ter, et P. Stanislaum Chądzyński Rtm per P. Ignatium Chądzyńskii Controversijs Actum exauditis Tenum p̃tis Actoris ac p̃sens Judicium p stitutum ducendi Quoniam causa p̃sens facti sine Inquisitionibus decidi nequit, pinde necessariam ope Inquisitionem p sequenda Judicium sum Cadentia ex alternata in Planitio celebranda ad Contenta Manifestationum et Tmor partium per utras gal Partes expediendam Judm consent Formine Conservatde

Inter P.

ter G. Josephum Głoskowski Act et Actum priter G. Adamum Mniewskiewskiego et Juliannam de Tanskie Mniewskim Conjuges Actos et Reos per Mantum suum et Curatis sub nine personaliter G. Stephanum Karwowski adcitatum priter G. Andream Tanski Pkt pro G. Paulum Sulkowski Controversijs Actum exaudito Satisfaciat tam G. Adamus Mniewskiewski Actus et Reus quam G. Stephanus Karwowski adcitatus Decio Satisfactorio per partem Actoram Actitie Communicandis Documentis Ibidem in Radzie Feria Sexta post Festa Sollennia Sacri Pentecosten proxima velicet Die Decima tertia Mensis Junij Anno 1783 inter Easd. Partes subacito Quo Decio sua Documenta ad Causam prout spectantia circa resolutionem negotij communicare obtulerant Vig. instanti Judicium Et quoniam G. Mniewskiewski Documenta ejusdem per Summarium Consistorij et reviso Actitie communicanda et super realem Communicationem et eor. Documentor Comprobationem ad comprobationem Juratoriam jam autem G. Stephanus Karwowski quid ulla Documenta ad Causam eandem pertinentia habere potest ad evasionem utiq. trahunt, unde Judicium Eosdem tam G. Mniewskiewski quam G. Karwowski adcitatum ad Fisteriles admisit et quid G. Mniewskiewski La Rotha et autemma Documenta ad Causam prout spectans per Summarium Consistorij sui et Curatis sub nine G. Głoskowski Actus et Reus realiter exhibuit et Communicavit et nihil in Judicium Actis attenuisse Reus comprobavit G. vero Karwowski prout ulla Documenta Causam prout Circa non habet evasit pinde Attentis tam Comprobatione quam Evasione Juratorijs hinc inde ad satisfactione advenit Actus experiri mandat in experimentum Transactionem utriq. tam per Decretum antiactum Judicij sui conservatum quam ex adductione pro valente Summa Ducentor Tynf una cum provisione Jovialis et Cassatione binas Summas unius Septingentor Tynf alterius Quingentor Tynf ei Gratuitas Pkt Actus tempore G. Głoskowski adjudicandis veniente decidendo ulteriorius Actum et controversijs exauditis quandoquid ex Documentis per Reos sibi ab invicem communicatis comprobatis et suo Judicio repositis deducit G. Jacobum Tanski et Joannis filium ex ad G. Francisca Kwiecka progenitum G. Margaretha Głoskowska ad alberti filie cum G. Elisabetha Charzynska pervenit Curiae sub Anno Summam Mille Septingentorum Tynf in recompensam Mille Tynf Dotalis tam a Parente quam Fratre mediante Reuisatione Authentica sub acta Insinuationis recognita Locatelegam actis in Mława Vig. sub Interregnum Leges Confederationis Actus Proxime Feria quarta ante Festum S. Margarethe Virginis et Martyris Anno Dni 1764 super Bonis Sitibus in Actu Rheno et Districtu Nidz boriens Consistentibus in scripsit, ex qua Summa Mille Tynf Dotali relatum G. Jacobum Tanski Mille Tynf Głoskowski moderno Actori Mantum G. Josepho

Jerzego 40

Sacere seu Quotam Decentor Tyng expendenda Provisione per diversa
à Centum ad Scriptum manuale sub die Decima tertia mensis
July Anno Eod in Bonis Petri Saluatum aromodasse probat
Sub alternorum tempore eorsi Anno fona Sexta post Im
Decollationi S. Joannis Baptistæ in scriptore officiosa
sup Summam duingentor Tyng ex amore Conjugali Eos
dem Actis per mortuum in rem ejusdem Consortis seu
gnita Beneficiasse decedentibus vero fatis Eod Gos
Tanskich Conjeum Parentum G. Josepham Tanska Un
icam filiam et Substantiæ tam Paternæ quam Ma
ternæ Successricem in Matrimonij vota G. Stephani
Karwowskij elocatam fuisse, huic stante connubio
stante Mayne Feria Secunda post Dominicam Cendu
cates Paschæ id est Die Decima Mensis Aprilis Ao 1777
Coram Actis Cons Proces facta Cons G. Josephum Glosz kows
skij ex non exolvenda Supradicta Quota Decentor Tyng una
cum Provisione debita Gos Eoq Karwowskie Conjeo qui
rulatos extitisse, post stabilitaq; fata celebre G. Joseph
de Tanskie Karwowska ob Jacobi Tanskij Filiæ cum Ga
Maria Anna Glusczewska Genetrice Substantiam Tanscia
nam ad Successores Tanscianos nempe GG. Mniecznikow
skie modernos Cultos et Actores Summas Glusczewia
nas maternas ad Successores G. Josephi Glosczkowskij moder
ni Actoris jure Successivo devolutas esse probatur, Successo
res vero Tanscianos nempe Gos Mniecznikowskie mo
dernos Comparentes facto quodmonijs tam de nulli
tate Inscriptionum gratuitar per Ob G. Jacobum Tanskij
in rem ob G. Mariannæ Glosczkowska sterilitar, decedens
Matris recognitar, quam intuitu non Solutionis Quotæ
Decentor Tyng una cum Provisione in Bona Hæreditaria
Successiva in cuius bonis hæredit sub actu Rei Quinte Ab
gelea Festi Omnium Sanctor scilicet Die trigesima Prima
Mensis Octobris Anno 1782do per Mem Rin Patrem Provi
dum Thomam Dudà de Charzyny Authum et Jurata Intro
nisos esse demonstratur G. vero Josephum Glosczkows
kij quentaneum Actorem Solutione Summarum Inscriptio
nibus supraexcretis contentar in rem ob G. Mariannæ
Glosczkowska ob G. Jacobi Tanskij Contis seriem
ex vi Successionis Gos Mniecznikowskim quæ Successoribus
Tanscianis ad quos Judm Actionem Instituisse Succes
attentis Supradictis quantum interest Quotam Decen
torum Tyng Scripto manuali superius specificatam
per G. Josephum Glosczkowskij à Gro Jacobo Tanskij mo
de Sebitoro perceptam Eandq una cum Provisione
ad alter tantum aestatam pro re Successorum Tanscianor
videlicet GG Mniecznikowskich seu potius solutionem
G Juliannæ Tanska Conjeis Judm liquidamese agno
scit, et ex Summa mille Tyng ob G. Mariannæ de Glos
kowskie Tanska in Bona Maritalia sibimet in por
tata scilicet Summam Quadringentor Tyng detrunca
dam Judicat non nisi Summam restantem ex
Manibus p GG Mniecznikowskie tam Successores ob G. Jacobi Tan
skij cons Gratuitas Inscriptiones reclamatoriæ factis

Centor

Sexcentor Tyre, importatis Dotis una cum provisione ab
Actis intromissionis in Bona Tansciana Successiva per
Dnam Mnieznihowskie accepte nempe p Duobus Annis ad
Rationem p Tigenda Solutionis proveniens tum et Sum
mam adscriptitiam Septingentor Tyre pro Quor Gu
Josephi Gtorlhowski moderni Actoris post Sterilis Caput ab
Gu Josaphat Tanisha Gu Stephani Karwowskii Comitis decidens
competere debere declarat, jam vero inscriptionem sub
Actis Feriis Sexto post Fm Decollationis S. Joannis Bap
tistae in Mtawa coram Gdo Actis Cens Ploens. Super Sum
mam Quingentor Tyre per Mantum Eund in vom Gdo Com
sortis subsecutis et Amore Conjugali recognitam Actis Cen
tuetam Judm Cassat, et annihilat, injungendo Dnatis Dnis
Mnieznihowscy Congr Celli Summas attendentes Bonas Ro
mam Sexcentor Tyre Quatis Dotis una Cum Provisione pro
Duobus Annis per Quinque a Centum computanda attentam
Adscriptitiam citra Provisionem ut asi ex Inscriptione sub
Actis Feriis Quarta ante Festum S. Margarethe Virginis
et Martyris in Mtawa per Eund ob G. Jacobum Tanskii
in vom Gdo G. Mariannae Gtorlhowskiae Comitis recognita pro
manata in et pro vigilia Festi Nativitatis S. Joannis Baptistae in
Anno p sens incidens Cujam officio et Actis Cens Ploens
Gdi sub pena Bonis in Casu contravenientis
circa Manem faciendam publicanda prout per G.
Josephum Gtorlhowski Parentem pro re pupillor suor
in Bonis Mundis et liberis providenda Securitate et
in rem persolvens recognoscenda translatione ad hic
tamen ptis Actoris solvat et realiter enumeret Quita
pena ac ptem Marcar Pol parti in Primo Solutionis ptito
et sub rigore Eor Judiciis suo tutis praxi juris ob
venda Respectu vero rei Mobilium Circa Communicatio
nem Documentor specificatar per G. Gtorlhowskiae recepta
Judicii Actibus perpetuum imponit Silentium Movet G. Gtor
lhowski ad Judicia Tribunalitia Dni petitorio non admit
sa.

Stur GG Albertum et Bartholomeum Ruthowskie Adh pollet G.
Evam de Bonkowskie ob G. Vincentij Dziedzicki Relictam
Anter Vicam in Lite Negotiorum Gestorum Gabrielem
et Martiannam G. Antonij Dobrski Conter ac Eundm et
Mantum Constantiam Virginem minoratam Bunkow
skie Cittos per Eund G. Antonium Dobrski suo et supra
scriptor Cito nne pollet, Judm Primum per Antonium De
cretum Judicij sui conservatum decidendo ad reposition
nem Compertus G. Eor de Bonkowskie Dziedzicka ad
vens Compertus G. Eor Dziedzicka Dilatio nem Jn
pens expetentis Eor Gdor Dziedzicka Dilatio nem
Dimittentis Dat et Concedit quam Dilatio nem

in Leguens

in Sequentibus Judicijs suis ex attonata in Ptonsko celebrand mente legis comprobare tenebitur cum comparengvero causa ipsens ad Eosd sgauq Judicia suor Tmos Suspenditur P.C.

Inter G. Stanislaum Karwowskii Act 1ter et Act GG. Valentinum Radwanski Adamum Sikorskii et Petrum Gladowskii Rs et Act 2ter GG. Jacobum et Antonium Radwanskie Martinum et Joannem Silvestrie Matheum et Andream Brudzinskie Albertum Karwowskii Sigismundum et Mathiam Matawskie Cives per G. Petrum Gladowskii Judicium per Antecessorem Decisionem Judicij sui Cnservatum decidendo Satisfaciat G. Stanislaus Karwowskii Primipalis Actor Decreto Judicij sui in puncto injunctae adductionis reliquor Testium idq in Instanti et quoniam unum Testem adduxit et suam Inquisitionem Quatuor Testibus in Eadq deducta persolvit et Judicato se sibi satisfecisse jam ero pars Citta simul et Act nempe Haeredes Bonorum Karwowskii suam Inquisitionem in anticatis Judicijs Sex Testibus similiter deduxit unde satisfactionis in puncto adductionis Testium G. Stanislai Karwowskii admonita Reponant utriq ptes Inquisitiones suas hac in causa deductas idq in instanti, reponentiat promde Judm ad lectionem Earum Inquisitionum accepit, quibus lectis et per Omnes circumstantias Consideratis et perpensis duo ad Actoratum G. Stanislai Karwowskii cum Haeredes Bonor Korvale, institutum quamq Eorum Eadem ex ejsd Inquisitionibus se cognitionej Eorundem Testium sufficienter prime deductum est G. Matheum Brudzinskii relicta Principalem relicta Aratro cum Bobus sub Granitie Starowiejska fomentatis P. Martino Silvestrii Alberto Karwowskii Valentino Radwanskii Mathia Matawskii Adamo Sikorskii et Petro Gladowskii Granities Bonor Gwiny Gorne in quibus Actor G. Stanislaus Karwowskii residet cum Francis et Schopetis seu Bombardis post expletas prius Domi aliquoties explosiones submissaturq per emissarium G. Paulum Karwowskii Pulverem Sulphureum in Oppido Ptonsko ex dispositione ipsor Emptum in vasisse, G. Carolum Matawskii Amicum suum ad G. Stanislaum Karwowskii cum provocatione in Duellum misisse Actuaterq et Consulto per Eandq G. Carolum Matawskii provocatum fuisse, tamen ad duellandq non Compariisse, imo renuisse, et post non subsecutum per G. Stanislaum Karwowskii ad duellandum exitum in contemptum ejusq G. Karwowskii aliquoties in praetacta Granitie

ostendit

ex Sclopetis seu Bombardis explosisse, taliterq Legem Du
Ma vetantem Consulto transgressisse, proinde pro ejus
modi temerario et ~~et~~ Illicito progressu supraseros GG.
Matheum Brudzinski Principalem, Martinum Si
korski Albertum Karwowski Valentinum Radwan
ski Mathiam Matawski adamum Sikorski et Pe
trum Głodowski complices et comprincipales pe
nas juste incurrere arbitratur, et licet maiores
promeruerint Judm tamen habita ratione miserabilis
status Eor admitiores de clementia sui condescendens
Decernit quatenus eluendo suum progressum Tur
rin Castri Plocen Superiorem postridie Cyner Anno presens In
grediantur ejusq sessionem et quidem G. Matheus
Brudzinski Principalis per Spatium Sex Septi
manar, jam vero supraseri ejus complices et
comprincipales per Spatium Quatuor Septima
nar sine intermissione continuent et expleant
nec non in egressu de Turri G. Matheus Brudzin
ski Principalis penam Semplicem Quatuorde
cem Marcar Pol. jam vero GG. Martinus Sikorski
Albertus Karwowski Valentinus Radwanski Ma
thias Matawski Adamus Sikorski et Petrus Gło
dowski complices Quisque Eor ex persona Suipse
nam Quadruplicem Quatuordecem Marcar Pol. Acto
G. Stanislao Karwowski sub pena Banitionis
in Casu contraventionis Circa Maonem tamquam non
ad sessionem Turris quam non Solucionem Mar
car faciendam distinctim publicanda Judicio vero
suo per medium Earde Marcar sub scorsivo Ri
gore ex registro penalium extendendo solvat et reali
ter enumerent; Quo vero spectat Actoratum GG.
Valentini Radwanski Adami Sikorski et Petri
Głodowski cons G. Stanislaum ~~Głodowski~~ Kar
wowski promotum Quoniam ex ejsd Inquisitio
nibus Constat G. Stanislaum Karwowski ex
rancore non accomodaonis per G. Matheum Brudzin
skiego G. Karwowski avenae L. Josephum Inventari
orum totius villae Kowale Pastorem in Campo
magoreo Bonor Cywiny Gorne concussisse,
ejeq L. Josepho ob timorem fugam Causasse

acto

Act in non nullis locis libisse proinde pro premissis
attentatis violentijs punibili Gosl G. Stanislaus Kar
wowskij admiscta duxerit Judm quatenus Jd G.
Stanislaus Karwowskij terrim Castri Rzem su
periorem prestā ? post Dnicam Cinerum Paschal
Anno p.sine ventura ingrediatur Ejusq; depositionem
per spatium Duar Septimanar sine intermissio
ne continuet et expliat in eq; succumbere de ter
ri plenam Duplicem quatuordecem Marcar Rb
supradictis Act sub Pena Bannis in Casu con
traventionis circa Maiorem securitatem Rbl
canda Judicio vero suo per medium sub secu
vo Rigore ex registro plenarium extendendo exh
bat tenore cuius sunt Pls utrobiq; premissa Omnia
coram Actis Cone Rzeny D.D.

10 Inter Gg. Joannem et Stanislaum Grabowskie Act et Cit per Eund
G. Joannem Grabowskij suum et Fratris sui nne pllter, et G. An
dream Chądzynskij ui in vijs extat Cit per G. Catharinam
de Guthowskie ejusd G. Chądzynskij Contem ui supra G.
Andream Budzinskij, Gg Michaelem et Antonium Cha
zyńskie Antonium Dąbrowskij Cit per Eand Gg Catha
rinam Guthowska G. Andream Chądzynskij si in vijs
extat Contem Matrem Joannem et Andream filios Chą
dzyńskie Act et Cit per Eand Matrem ui supra
ut supra suo et filiorum suor nne pllter, G. Joannem
Grabowskij Cit per G. Joannem Grabowskij, Gg Ber
nardum Wrzynowskij Act et Cit Joannem et Jose
phum Wolskij Cit per Eund G. Joannem Gra
bowskij Judm Advitationes ptium sibi vicissim suum
ad Judm edit, audiend Controversijs exaudit, se
penant Ples Inquisitiones suas in Antecactis Judi
cijs suis hac in Causa ductas idq; in instanti,
et quoniam reposuerunt, pinde Judm ad lectio
nem Earum Inquisitionum accepit, duobus lectis
et per Omes circumstantias pensatis quando
quid ex qbd Inquisitionibus deducturus est G. An
dream Chądzynskij post finita Comitiola sua in
Regia Equum G. Bonadi Wrzynowskij Equo suo
ppio similem et ob vilanitatem meritis prodi
ppio vallo arbitratum in presentia Gsor Grabowskich

Wolskich

Molskich et Woynowskich infrenari et in Eod. discedere
intendisse pfatos vero GG. Grabowskie circa alienum
Equum nimie et incongruenter sese opponendo hunc
G. Andream Chądzyński verbis honorem denigrantibus
lesisse ex haeq circumstantia tumultum excitasse sedato
vero per Amicos pmisso tumultu hunc G. Andre
am Chądzyński cum GG. Charzyńskie ex Oppido Ra
ciąż Domum discedens in via cum evibratis frameis
insecut tam G. Andream Chądzyński quam G. Antoni
um Charzyński primitive convulnerasse, in post
vero vicissim sese frameis consecasse, et vulner
notabilium inflixisse, ex inde securitatem rede
untium ex Comitiolis in via publica violasse,
proinde attentis pmissis deductionibus vulneribus
GG. Joannis et Stanislai Grabowskich in Obductio
ne coram Actis Crenę Cichanovienę Fa 2. ante Fm
S. Mathei Apli 1763tio Ao conę GG. Andream Chą
dzyński Michaelem et Antonium Charzyńskie
atq antonium Dąbkowski facta specificatis tan
quam circa alienam pprietatem inconvenienter sese
opponens tumultus excitans in via publica inse
cutor securitatisq ex Comitiolis redeuntium
lege Cautae violator pro invindicabilibus declaratis
Eadq obductione Cassata similiter et obductione
G. Andreae Chądzyński annihilata, suprascriq
GG. Joanne Stanislao et Jacobo Grabowskie
Imo excitaone tumultus G. Chądzyński in via Pu
blica insecutione et Securitatis violatione punibi
libus ad inventis Decernit Judm Quatenus
suprascri GG. Joannes Stanislaus et Jacobus
Grabowscy eluendo suum progressum Turrim
Castri Plocens Superiorem in et pro Fra 2. post
Dominicam Invocavit Quadlem Anno psens ven
tura Ingrediantur, Ejusq Sessionem per Spa
tium Duar Septimanar sine intermissione
continuent et expleant nec non in Egressu
de Turri Quisq Eor ex Persona Sui per poenam
Duplicem Quatuordecem Marcar Pol G. Catharinae
de Guthowskie G. Andreae Chączyński si in vivis
extat Conti idq sub poena Banitionis in Casu
Contraventionis circa Maonem tam quo ad

non Lessionem

non sessionem Turris quam non exolucionem Mar
cam faciendam publicandam Judicio vero suo per medium
Earum Marcarum sub distincto rigore ex Registro pœna
lium extendendo solvatur et realiter enumeretur nihil
omnino in Sublacionem Condemnacionum ex quibus
ex parte GG. Stanislai et Joannis Grabowskich atque
Bernardi Woynowski super GG. Andrea Chądzyń
ski Michaele et Antonio Charzyńskie atque Anto
nio Dąbkowski in Judicijs suis in Płońsku Die
tertia Mensis Februarij 1777o Ao jam vero ex
parte GG. Catharinæ de Guthowskie G. Andreæ
Chądzyński Contis Matris Thomæ Joannis
et Andreæ filior Chądzyńskich super GG. Joan
ne Jacobo et Stanislao Grabowskie in Judicijs
suis hic in Raciąż Die 21ma Mensis Maji An
no Eodem 1777. hac in Causa obtentam et publicatam
Pars parti per pœnam Duplicem Quatuorde
cem Marcarum Pol. pro Termino et sub rigore supra
scriptis Judicio vero suo per medium sub seor
sivo rigore ex Registro pœnalium extendendo
exolvatur D.P.U.

Actum in Raciąż in Terminis Communibus
Terribus Plocensis Districtuum Racią
siensis simul et Plonscensis una cum Con
tinuatione anterior, Causarum Fa Quarta
post Fm Purificacionis Gloriosissimæ
Virginis Mariæ proxa scilicet Die Quarta
Mensis Februarij A.D. 1784. celebratis

" Inter Perillustrem Rndissimum Albertum Ubysz Canoni
cum Collegiatæ Plocensis Act per G. Josephum Losowski
Mcum Martinum Zorawski Dapifer Ptus Plocensis Cit
per G. Hiacinthum Przedpełski GG. Mariannam
Czaplicka et G. Bartholomæi Zmiiewski relict
Contem viduam Matrem et Laurentium Zmiiew
ski Filium Cit et Actores per Eundem G. Laurentium
Zmiiewski filium; Quo ad Actoratum Perillustris
Rndissimi Ubysz Canonici Collegiatæ Plocensis cons
M. Zorawski promotum non habere Trnum cum
inscriptione non Coalescentem Judm declarat Qui
nimo Eundem M. Zorawski Judicium a Trno Rndissimi
Ubysz liberum facit, in Actoratu vero Cons GG. Zmijew
skie pmoto Controversijs Ptium exauditis deciden
do Trnos partium utrarque sibi ab invicem ad pœnas

Judm

Judm edita Quam Causa psens sine Inquisitionibus decidi nequit unde psens in Causa necessariam esse Inquisitionem ad Contenta Mandamenti Primo ptium pro sequenda Judicior suor Cadentia exaltamata in Plonyho celebranda per utrasq ptes expediendam Judm censet &c.

Inter G. Thomam Charzynski Antonium Dobkowski et Mariannam de Chmerowskie Juniores Conjuges tum Ludovicum Kowalski Act per G. Paulum Charzynski Inscriptum Plenipotentiarium, et G. Joannem Chadzynski et Franciscam de Chadzynskie primi Act per G. Stanislaum Jathowski Secundi ad psens voti in vicem Conjuges Victricum et Matrem tum Antonium Joannem et Rosaliam Virginem Impuptam Principales et principalem Filios et Filiam Jathowskie Citos per eundem G. Joannem Chadzynski suo Cartis Principalibus Principiis suor nne prter, Controversijo ptium exauditis deciendo Primum Ptis Actorea ptis Citis ad psens Judicium Institutum Quoniam Causa psens inveterata psens in Judicio promovetur unde hac in Causa necessariam esse Communicationem Documentor per Ptes utrasq ad psentem legis prosequenda Judicior suor Cadentia ex Ptensibus exaltemata celebranda pstandam Judm censet &c.

Inter G. Antonium Bezli Act et Cit prter, M. Bernardum Kozubowski Subjudicem Primum Dobrinense Act et Act prter, Parentem Stanislaum et Albertum Citos Chyrowskie ad Adoratum G. Bezli adjutatos Filios Chyrowskie ad Adoratum G. Bezli adjutatos per eundem G. Matheum Chyrowski Parentem suo et per eundem G. Matheum Chyrowski Parentem suo et Filior suor nne prter, atq GG. Ignatium Niedwiedzki et Victoriam de Kuborskie primi Act per G. Bartholomeum Kozlowski Secundi ad psens voti in vicem Conjuges Victricum et Matrem Matheum Pelczynskie Filios et Principium minorennes Kozlowskie Filios et Principium Adjutatos per eundem G. Ignatium Niedwiedzki suo Cartis ac Principalibus suis prter GG. Antonium Szenicki et Mariannam de Myslinskie primi Act per G. Josephi Mankowski Secundi ad psens voti Juniores Conjuges Victricum et Matrem Adrigiem Mariannam minorennes Mankowskie ad Adoratum G. Antonij Bezli Adjutatos per G. Ignatium Niedwiedzki Controversijo Partium exauditis Satisfaciant Ptes nempe M. Bernardus

dus

Bernardus Ludovicus bini nris Korzebrodzki Sub
judex Trnis Dobrinens Principalis Cit et Actor tum
et Gg. Mathæus Chyrzewski et Niedrowski ad Actu
rectum Gs Antonij Bzdki Acitati Decem Anteriori
hui in Quinq Sabbo pt Festa Sollennia Sacr
Pentecostes primo scilicet Die Decima Quarta
Mensis Junij Anno 1783.tio inter Easd Ptes sub
secuto Judicij sui per Ptem Actoream nempe G. Anto
nium Bzdki petitæ Communicationis Documentor
suor in puncto oblatæ Communicationis per se Do
cumentor itidem suor circa Resolutionem Negotij
præs comportandor idq in Instanti Et quoniam
tam M. Korzebrodzki Subjudex Trnis Dobrinens
Cittus quam Gg Mathæus Chyrzewski et Ignatius
Niedrowski Acitati Documenta sua per Summarium
Conscia Judtter confrontata et revisa Comporta
runt et pli Communicarunt et super eadem Com
municatione ac Eorsd Comportatione ad Juramen
tum usq trahunt prnde Judex Eorsd admissibilis
ad invenib Ea Rotha put Documenta omnia
ad Causam præs necessaria realiter Communica
runt et in Judicio per Summarium Consentien
portarunt et nihil quidquam in Judicium
alterius Ptis edixerunt et additur Ptis ad Ro
thi sanctum "et quoniam" tam M. Korzebrodzki Subjudex
Trnis Dobrinens per se quam Gg. Mathæus Chy
rzewski et Ignatius Niedrowski suos Contem
sudq ac prisq nor vnibus Comprobarunt
prnde attentis Eorsd Comprobationibus Ins
tructionæ hoc in puncto adinventa Judex Ci
tibus in Compartitionem in Trantibus experi
ri mandat, in experimento ulterioribus Par
tium Controversijs exauditis tandem affectan
tibus Ptibus rescitur Causa præs ad sequen
Terminus Conservatorius Termino
NS Inter G. Thomam Krzywkowski Act pttter, et Gg Alex
them de Korzybskie de G. Valentini Starzewski de
bied Contem Eduam matrem atq Joannem Car
nowski et Margarethum de Starzewskie Longevis
per G. Valentinum Jozefowicz, tenere ptam Act do
cere ptum Cit de Trno et Contentis Citationis sudq
in Instanti, et quoniam non Docet prnde eparo Citta
to Trno et Causa ad præs libera pronunciatur.

Inter

Gl. Feliciānum Karwowski et Mariannam Rudow
Jnscriptos Act per mandatum suu et Cōtis sui
sme pītter G. Antonium Rudowski Cit et Jnduen
pītter tenēr pītem Act elocare pten Cittan. de Tmd et
Contentis et quoniam nondum pro inde fuem Par
tr Cittan à Tmd Ptis Act ad plens liberam.
fuit et pronuntiat

Actum in Raigr in Terminis Communibus
Tribus Plocens Districtuum Raigrensis Si
mul et Plocens Fena Quinta post Festum
Purificationis G.V. Mariæ proxima videlicet die
Quinta Mensis Februarij AD 1784to celebrata

M. Joannem Zakrzewski Dapifer Cichanoviens
Dominum Act pu G. Stanislaum Turowski procu
Plenipotentem, N. Stanislaum Boianowski Bonor
Zukowo administratorem Act pītter, G. Dyonisium
Brudnicki Cit pītter, Gl. Franciscum et Michaelem
Larenby Cit per G. Carolum Turowski, G. Joannem
Lubomirski Cit et medicens pītter, Judm Staenor Cor
tium [illegible] pte Cittæ
suum ac Judm dict causæ decidendo Con
troversijs exauditis Suspenso tot negotio nostra
riam esse Condrem ad fundum Bonor Zukowo
Magna Judicij sui seu Gl. Camerarios Trium Pto
cens captato tempore adiverit, Quod Judm Ulpius
Duove absentia non obstante seu unus G. Came
rarius Trib Plocens mutuo partium Sumpta
prius tempestiva de adventu sui faciendo Avi
satione à qua aunq pte Condescendus et Condescensum
Computationem Registrorum perceptarum quorvis ex Bo
nis Zukowo magna proventuum et expensarum Stam
te administratione horum Bonor per G. Dionisium
Brudnicki peracta Gl G. Brudnicki quia Compro
bare Juratoria pstandam demandabit Cui Re
gestra Videbit et in omnibus Circumstantijs
animadvertet Calculum à pfato G. Brudnicki de
omnibus et Singulis proventibus excipiet Inqui
sitiones expediet Juramenta attentabit indaga
tionem ex Subditis in suplementum Inquisitio
num si necesse fuerint peragit de pretensionibus
fundi Angarisationes et profugationes Subditorum
Interceptionisq post Eosd Subditos proventijs
et rebus per guernam sint intercepta et quo

modo

modo conversae inquiret, Bonificationem quantum
cui et aequo provenerit, praestandam decernet fundum
que ejusdem Bonificationis unde quoque adinveniet, Ter
minos praefiget rigores annectet, poenas super quo In
terent extendet, Causamque Integram ad Contenta Ma
nifestationum et Trni Ptis acto Nihil intactum et
irresolutum relinquendo finaliter pro justo
et aequo dis judicabit, Quor vel cujus decisioni
Partes parere et judicatum pati idque sub poe
na Baonissllo in Trno Condnis super Pte
contravenienti publicanda debebunt et tene
buntur Licita poena Septem Marcarum Pol pti
per ptem compensanda Judicio vero suo totiens
ab utraque pte praxi juris solvenda pro quo
Condnis Trno ptes quos voluerint et negotium
poposcerint Adcitent adcitandi vero sub rigore quo
supra Comparere et Judicatum pati obstringuntur
Decri praesens Vigore

14 Inter MM. Alexandrum Ciemiewski Ensiferum Ciechanoviensem et
Mariannam Szymakowska, invicem Conges Act et
Cittos per Mantum suo et Contis suae nne pitter MM.
Ludovicum et Joannem Szymakowskie Dapiferum
Ciechanoviensem Cittos et Acto per M. Ludovicum Szy
makowski suo et fratris sui nne pitter Illu
strem M. Onuphrium in Siepre Bromirski Capi
taneum Plocensem Ordinis Sancti Stanislai Equi
tem Cittm per G. Stanislaum Turowski duo
ad Actoratum Mcor Ciemiewskich Congum Conem
Illrem M. Bromirski Capitaneum Plocensem insti
tutum non habere Trnum Judicium declarat
Quinimo Eundem J.M. Capitaneum Plocensem
a Trno et Causa MM. Ciemiewskich liberum
facit et pronuntiat, jam vero in Actoratu Eorum
MM. Ciemiewskich Conem MM. Szymakowskie
promoto Combinatis Actoratibus Trnis ab
Utrinque Utmis adinventis Judm Causam pro
sequi jubet in prosequendo Trnos ptium utra
rumque tam per Decrum Anterius Judicij sui
per M. Ciemiewski praestitae Communicationis
Documentor Conservatum quam ex adcitatio

nibus

nibus ab utraq; pte sibi ab invicem ad Idem
Judm Editis devenientem decidendo Satisfaciat
M. Ludovicus Szymakowski Dapiferiae Ciechano
viensis Decrn anteriori in puncto oblatae Communicaonis Docu-
mentor suor ad Causam psens necessariorum
pro psens Cadentia circa resolutionem Ejusd Cau
sae idq in instanti et quoniam id M. Szymakow
ski suo et M. Joannis Szymakowski fratris
natu minoris Documenta ad Causam psens
necessaria per Summarium Conscriptum Ju
dicialiter Confrontata et revisa comporta
vit, et pti nempe Mco Ciemiewski Ensiferiae
Ciechanoviens communicavit, et super realem
Communicaonem et Comportaonem Eorum Docu
mentor ad Juramentum se trahit, proinde Eod
Mco Szymakowski admissibili ad Judtum admvento in
Eam Juramenti Rotham prout Documen
ta propria ad Causam Eand spectantia reali
ter pti Cittae Communicavit et nihil quidqm
in pjudicium alterius ptis Celavit Rothisante
Mli Juramentum pstitit, pmde Satisfactione
in pmissis adinventa Ptibus experiri mandat
in experimento ulterioribus ptium Controver
sijs exauditis Quoniam Causa psens sine ~~[illegible]~~
Condescensione decidi nequit proinde necessari
am esse Condescensionem ad fundum Bonor
Unierzysz Judicij sui aut GG. Camerarior Trium
Plocens Captato tempore facta tamen tempe
stiva avisatione conducendor adinvenit, Quod Judm
sive Officium Camerariale unius ubi Duo Du
orum ubi tres absentia non obstante mutuo
ptium sumptu Condescensurum Reproductio
nem Documentor per Summaria Conscriptor
et sibi per ptes communicator Massam
Substantiae Patronimicae Szymakowianae
fatis ob M. Michaelis Szymakowski Dapife
ri Ciechanoviens Parentis derelictae enuclean
tium demandabit, quibus reproductis dubia
quaevis cognoscet resolvet, Onera Substantiam
Szymakovianam afficientia si reperiri pos

sunt

Possint liquidabit, quibus liquidatis de statu antiquo Bonor Universq fatis Parentis derelicto inquiret investigabit Inquisitionis si opus fuerit expediet Juramenta si necessitas postulaverit excipiet Massam Substantiae Patronimicae ex statu antiqua Eadem fatis Parentis derelicto tam ex Bonis Universq quam praetijs abresignator Bonor Szymakowianor per fratres comportandis constituet et ex munda Massa Substantiae Patronimicae detruncatis Oneribus Dotem Competentem pro re Sororis assignabit, Solutionem Summae Dotalis cum provisione defalcanda Summa ex Eadem similiter cum provisione in vim Dotis per Meum Ciemiewski jam ad rationaliter percepta decernet Trnum Ptiget rigores annectet Satisfactionem omnimodam Cui et a quo competierit Ptandam Sententiabit, Ptesq in Omnibus et Singulis Ptensionibus nihil intactum relinquendo pro exigentia legis justitiae Trnor ac Documentor finaliter decidet disjudicabit et moderabitur Cuius vel quor decisioni Ptes parere et acquiescere Judicatumq pati sub poena Baonis illo in Trno Condnis super Parte contraveniente publicanda Debebunt, Licita poena septem marcar Pot. Pti per partem Compensanda Judicio suo totiq abutraq pte praxi juris solvenda: pro quo Condnis Trno Ptes quos voluerint et negotium poposcerit adcitent adcitandi sub rigore quo supra Comparere obstringuntur D.P.V.

15 Inter G. Joannem Grabia Act et Citt pr̄lter GG. Agnethem ob G. Joannis Malduzielski Relict viduam Evang. Antonij Rzeszotarski Contiet filias Grabie ac Eundem et G. Antonium Rzeszotarski maritum Act et Cittos per G. Mathiam Starzewski Inscrum Plentem M. Martinum in Zawidza Zozewski Dapiferum Pltus Plocen Citt et Act pr̄lter Judm adcitationes partium post translapsum Trnum suum ad Judm edit dicendo insistendoq anteacto Decro Judicij Injunctae hac in Causa Communicationis Documentor decernit Quatenus ptes in satisfactionem Eiq Decro Documenta sua ad Causam Psone necessaria praevio conscribendo Summario Comportent et sibi communicent idq in Instanti et quoniam G. Joannes Grabia Documenta sua Summario

suo

suo per se et suum Judm Subscrio specificata Com
portavit partiq Citta simul et Acto communicavit
haeceq Documenta suum per Judm confrontata
extiterunt jam vero M. Zorawski Dapifer Plocens
sua Documenta in sequens Cadentia Comportare
et parti Communicare offert pinde comprobet
Jd G. Joannes Grabia principalis Acto realitatem
Comportator per se Documentor idq in instan
ti et additur Mlis Judicialis ad pronuntiandam
Juramenti Rotham pstitit suo et filiar suar
rne, qua attenta comprobaone Satisfactioneq
Eiusd Dero Gri Grabia hoc in puncto ad inventa M. Zoraw
ski Dapifer Pltus Plocens Documenta sua in se
quens Judicijs suis ex alternata in Plonsko ce
lebrand comportare et pti Communicare
tenebitur Causamq hanc in Ejsd sequens Judi
cijs Judm dividend declarat T.C.

G. Joannem Grabia Parentem Acto et Citt pltur GG. Evam
G. Antonij Rzeszotarski Contem ac Eundem et maritum
Agnethem ob G. Joannis Malowieski relict Contem Vi
duam Grabie Jtiq Actrices et Cittas per G. Mathi
am Starczewski Jnsorum Plenipotentem, M. Mar
tinum in Zawidza Zorawski Dapifer Pltus Plocen
Citt et Acto pltur, Judm Adcitaones ptium et quid
GG. Grabiow Parentis et filiar pro dimissione Sor
tis in Bonis Malawies, sitte ob G. Casimiri Ko
sinski heredit Sabbo post Fm Sanctor Fabiani
et Sebastiani Martyrum 1731mo Ao prore GG.
Rosalie de Unierzyskie primi ob G. Pauli Bo
gdanski Secundi ex post voti ob G. Alberti Ol
szewski relicte Contis viduae Matris Antonij et
Simonis Bogdanskich in primo voto procre
ator filior per officium Crens Plocens Burgra
biale in Summa Quingentor Florenor Pol
ac si ex inscriptionibus binis prima 1692do
Ao per G. Stephanum Kosinski in personam
G. Catharinae Unierzyska super Summam Mille
Quingentor Tyne Actis Crens Ciechanoviens Fra 3tia
in Crastino festi Ntis B.V. Mariae Altera
super Summam Quingentor Tyne per G. Ca

simir

Casimirum Kozinski in Personam G. Rosalie
Unierzyska primo Bogdanska voto Secundo
Olszewska pro tunc Vidue Actis Eius & Cren Ple
chanoviensi Sabbo ante Fm SS. Fabiani et Seba
stiani Martyrum 1727mo Ao recognita emi canti
et assi Dicto Cren Plocens Fa 2 post Fm Sanctor
Trium Regum 1728vo Ao in ter relictam ab G. Va
ti Secundi Olszewski et Successores G. Pauli Bo
gdanski abuna, tum relictam et Successores ab
G. Casimiri Kozinski pte ab altera p lato. com
prehensa et assi tam Scriptis manualibus bi
nis primo Die octava Februarij 1708vo Ao per Gre
gorium Olszewski et Rosaliam Unierzyska Conjug
in personam G. Casimiri Kozinski Filij Stephani
altero Die Quinta Februarij 1727mo Ao per G.
Antonium Bogdanski in rem suam G. Casimiri
Kozinski super Summam Centum Tymf datis Quam
officiosa Quitatione in Cro Plocens Fa 4ta in Vigilia
Actis S. Joannis Baptistae 1728vo Ao per G. Ro
salium Unierzyska voti Secundi Olszewska ab G. Suc
cessores ab G. Pauli Bogdanski in Personam
Relictae et Succes ab G. Casimiri Kozinski de Sum
mis binis prima Mille Quingentor Florenor alte
ra Quingentor Tymf recognita pacificata subscripta
et Actis Cens Plocens P. 2. ante Fm Purificationis
Gl. Mariae 1731mo Ao Oblatuata Eodj Anno et lo
cum ejsd Actis Sabbo in Crastino Festi Purifica
tionis Gl. Mariae per G. Rosaliam Unierzyska
primo Bogdanska voto Secundo Olszewska in Per
sonam M. Jacobi Zorawski Pincerni Plocens mo
derni ac Parentis cessi reddendoj eli ejsd Sortibus
Caluto ac bonificatione fundi predictorum
jam vero ex pte M. Martini Zorawski Depisi
ptus Plocens cum GG. Grabie attento Contractu
in Pterito Die 22. Mensis 9bris 1755to Anno
inter ab G. Leonem Grabia Sortium Pzmor Korcibo
dy Matawicki et Maluwo Juris advitalitio G. Joan
nis Grabia subsecutar hereditem ab una et Per
Illustrem Rdjssimum Michaelem Zorawski Ca
nonicum Cathedralem Plocens in tuitu resignatio
nis p missar Sortium confecta satisfactione in

Pte

Pte solidato et Actis Crenę Plocenę Sabbo ante Fm S. Catharinae Virginis et Martyris Anno Eodem roborato pro decernenda incompetenę Actione et sui ab Impetitione Gnrum Grabiow diberatione editas decidendo controversijs exauditis, Quoniam M. Martinus Zorawski Dapifer Plocenę Summam Quingentorum Florenorum Pol. in Sorte Bonorum Matawies tradita haerenę ex inscriptione coram Actis Crenę Plocenę Fa 6ta post Dominicam Invocavit Quadragesimalem 1706to Ao per G. Stephanum Kosinski in Personam G. Catharinae Unierzyska Contis seu recognita emicanę Decris Crenę Plocenę binis primo Fra 2. in Vigilia Festi S. Mathaei Apli 1728vo Ao Altero Fa 2. post Fm S. Francisci Confessoris 1729no Ao Tertio denique Trni Plocenę in Raciąz F. 2. post festum S. Margarethae Virginis et Martyris 1730mo Anno relictae et Successoribus ob G. Olszewski à Relicta et Successoribus ob G. Casimiri Kosinski adjudicat sub inscriptiones superius exaratas Decreta et Quietationem non subintrantem Parentique suo modo quo supra cum parata Possessione Sortium Br Matawies cessam probat et demonstrat, proinde Judn attentis Supra Sris Documentis Summam Canae Quingentorum Florenorum Pol. ob M. Jacobo Zorawski Act Parenti cessam juri traditorio Sortium Bonorum Matawies obnoxiam nulli quaestioni subiectam Imo realem et liquidam esse agnoscit. Quo vero spectat Calculum ex vi juris advitalitij per G. Joannem Grabia de praefatis Sortibus traditis Br matawies praetensum ad dimissionem Ejusdem Sortis Judn Causam hanc ad resolutionem distinctae Causae de legalitate superius exarati Contus Resignatorij Inter ob G. Leonem Grabia ab una et Per illustrem Rndissimum Michaelem Zorawski respectu resignationis Sortium Br

Koziebrody

Koziebrody Matawieś et Malewo parte ab al
tera Subsecuti in Judicio suo pendentis Sus
pendit Judicandam D.P.V.

113
114 Inter G. Josephum Szymkowski Act. pr̃lter M. Ludovicum
Łepkowski Vexillifer Exercitus Nationalis Rm̃i
Cit. per G. Hiacinthum Przedpełski M. Josephum
Ubysz praefectum Exercituum Rm̃i Cit. et Indicem
per G. Melchiorem Mieczyński Perillustrem Re
verendissimum Albertum Ubysz Canonicum Colle
gatae Plocens. Cit. pr̃lter Licet quid Infidelis Ster
szek Wnuczek Comparitionem non inscri
bit cum tamen Condemnationibus trinis
prima quid in Judicio Crens. Plocens. Die 3tia Men
sis Julij Anno 1775to altera Die 2. Mens.
Novembris in Płonsku Ao 1779no Tertia
hic in Raciąż Die 5ta Mensis Februarij 1780
Anno in Judicijs suis hac in Causa obtentis
et publicatis plenarie convictus esse deducitur
Jdco in Contumatiam suprascri Infidelis Ster
szek Wnuczek G. Szymkowski Act. experiri
Mandat in experimento Satisfaciat Perillustris
Rndissimus Ubysz Decreto injunctae Personalis
Comparitionis et quoniam Comparitionem
personaliter inscripsit Jdco Satisfactione
adinventa Trinoq. ptis Act. cons. omnes Cittos
Itmo adinvento Causam prosequi jubet in pro
sequendo Adcitationem ptis Act. pti Cittae suum
ad Judm edito decidendo Controversijs Eandem
Ptium et quid G. Josephi Szymkowski
Act. Solutionem Summar. binar. primae
Viginti Aureor. hungaricat. Die 4ta Alteri
us Triginta Aureor. hungaricat. Die Sexta
Mensis Junij ad Scripta Manualia utraq.
in Niemczewo 1771to Anno Datuata per
Infidelem Judaeum Sterszek Wnuczek
seu Jehowicz contractam ex Summa

Lat. Sol. Pol.

Quadraginta

Quadraginta trium Aurcor hungaricab florenor novem Gropor
quindecim pt Eid Infidebi Herszek dicto Wnuczek ab ob Med
Capta Ubysz Venatorib Ploczq Benor Niedaszyn heredo
sibiliter decesso M. Josephi Ubysz modernis Cilli patre
Jemano Decor Judicij sui in Pbelio Die 31ma Mensis
Januarij 1774to Ao luna cum pena Luita Trium Mar
car pbaserviend a pena Dupli quatuordecem Mar
car in Sublacionem Condemnationis ad judicab virtu
te Arcti ex requisitione sui super Eand Summam
in Bonis Niedaszyno positis et per Mem Rmi
Generalem Boridum Petrum Jasinski de Karsy
Authum et jurab Die Vigesima Nona Januarij
1776to Ao Coram Actis Civq Ploczq recognita ab
pedna in Sublacionem processus super Eod Infidelis
Herszek Wnuczek obtenti progand concludenq Jam
vero M. Josephi Ubysz Prefecti Executionum Rmi Bi
Niedaszyn Antecti heredis reposito Scripto manuali
in Leg Die Vigesima Octobris 1772do Ao datato
super Summam quinquaginta Aurcor hungaricab in
Personam Perillustris Rndi Dni Ubysz impositi Legem
per Eund Infidelem Herszek Jehowicz Data et expos
re Manuali ele data Quis in Niedaszyn 1775to Ao Per
Eund Perillem Rndum Albertum Ubysz in Perso
nam sui super ptatam Summam Quinquaginta Au
rcor hungaricab a ptato Judeo Herszek Jehowicz
ad Scriptum superius ele Data exprssum debi
tam subsecuta et Decr Judicij Civq Ploczq Die 22
Aprilis 1776to Ao ad Actoratum M. Ubysz in vicem
Supraserib Judei Herszek Jehowicz pro tali Summam
ptatam Quinquaginta Aurcor hungaricab per Per
illustrem Rndum Ubysz Juramento eor ptam cujus
dicanti Summam Eand in recompensam Suam
me sibi ipsi convertendam et in competentem
sibi ipsi convertendam decernendam Instanz
Actoream Eid J. Szymkowski decernendam Instanz
Inductis Exhibitis attenta supraserib Documentor
Contrarietate dnemit Judex quatenus Perillris Rndus
Ubysz Canonicus Collegiate Ploczq Comprobet in
Eam juramenti Rotham pro ut ipse super Sum
man Quinquaginta aurcor hungaricab a Infideli
Herszek Jehowicz ad Scriptum manuale stipulam
tem prae requisitionis Opionarij non vero cab

ante Data

antidata in expressionem Actis ex pte G. Josephi Szymkow
shi super Summan à M. Cantio Ubysz Cur Judex Dñus
supremis exarato adjudicati impositi et ejus prosecutio
nis per requisitionem procurata ac subsecuta ac valuata
est et addictus Mis Judicialis ad prosequendum Cand.
Jurti Rotham petiit Rotha suprascripta qua attenta
comprobatione M. Josepho Ubysz et Bonis Nicolaj
ab impetitione G. Josephi Szymkowshi eliberatis Sum
maq ptata in recompensam debiti ab ob M. Cantio
Ubysz adjudicati applicata Decernit Judex Jd Jnti
delio Herrsch Wruczek cum Jehowicz ptatis Sum
mas binas primam Viginti alteram triginta Au
reor hungaricall ab Acta adscripta Manualia superius
de Data exarata comercidas efficientes Summam si
mul junctam Quinquaginta Aureor hungaricalium
una cum prisione adata secundarij Scripti pro
veniay per quinque à Centum computand Acta
pro Ta L. post Dominicam Jnvocavit Quadra
gesimo prime ventura coram Officio et Actis Crenz Plo
cenz sub pena Banitionis in casu contraventionis
circa Macinas faciendas publicanda Solvat et reab
ter enumerat Lucia per Eundz Cñl pena Septem Mar
carum Pñs Pti pro Fisco et Subrigore supradicti Judicis
vero sui totiè sub scriptivo rigore ex Registro pe
nalium calculando solvenda nihil ominus in subsidium
Condemnationum trium supremis de Actibus exa
ratis et quiel Crenz Plocenz pelram Duplicem jam
vero Trium Plocenz pro quilibet per pelram Quadrupli
cem Quatuordecem Marcar Pñs Acti pro Fisco et sub
rigore supradicti Judicis vero sui per medium
Eundz marcal sub scriptivo Rigore ex Registro pela
tium extendendo Jd Jnfrascripti Herrsch Wruczek
cum Jehowicz exolvat D.P.V.

Actum in Radzyn in Finibus Communibus
Tribus Plocenz Districtuum Radzyminensis si
mul et Plocensis Tricesima post Fm Purifi
cationis Gl. Mariæ proxima videlicet Die
Sexta Mensis Februarij A.D. 1784to
Celebratis.

Inter G. Fabianum Grzybowshi Camerarium Trem Tau
strenz Acti pñtis M. Josephum Bromirshi Vicecapi
taneum Crenz Plocenz Cñl per G. Valentinum Stre-

Actes Tribus Ploens ~~Civ per G. Valentinum~~
Ponskie Dei Vigesima tertia Mensis Octobris Anno
prime elapso 1783to Inserun Plenum Et quoniam
M. Ignatius Samptauskie Vonatowicz Dobrinene Cit
quem in hoc disparet et se Condemnare permittit
proinde super Eorum Citatione executionis one non Solucionis
Summe Trigenta trium millium florenorum Pol in Obli
gationem Bonorum Dominorum Ecclesiastica per Mum
Josephum Bromirskie Vice Capitaneum Cron Ploens
expedite per Eundem M. Bromirskie Act cepit tum et
altius Summe per Cessionem a G. Rybinskie
quidlibet Act evincentis rehabitionis Eorum Bonorum
Dominorum bonificationisq fundi pretensionum De
cernendique penalitatis Instituti Contraventionis De
creto Injunctis Condnis ac in Sublationem processus
permittitur quid decernitur additur et remittitur cum
comparente vero M. Bromirskie Vice Capitaneo Cron
Ploens Causa ipsens ~~suspenditur~~ ad convictionem
disparentis Suspenditur Ipse Actoratus vero Pris Citte
Evasionis Citationis et Cause cum inpositione perpetui
tui Silentij P.C. Publicatt

Citte Gg. Franciscum Laborowskie et Mariannam Bro
mirskia Conjuges Dnos alios L. Stanislaum de Bo
mirskie Glinskie Subditum Act et Act per Eundem G. Fran
ciscum Laborowskie suos Cessionarios ac Subditionis pretes
Mm. Josephum Kaminskie Dapiferum de Cernie chowicz
et Catharinam Mostowskia Joannem Conjuges Citatos per
G. Carolum Turowskie G. Paulum Zgliczynskie Cit
et Act pretes Gg. Matheum Josephum et Agnethem de
Chabowskie et G. Gabrielis Zgliczynskie Coniu
gem relictam Viduam Matrem Thomam Andream Re
liquos filios Patronos et filiastros Zgliczynskie Cit
tum et Actores per Eundem G. Paulum Zgliczynskie Ithem
Hedam Stanislaum Podporitum Niedzborione
Cittum ac G. Bartholomeum Zgliczynskie cum Gg.
Jacobum Czarnynskie et Helenam de Zgliczyn
skie Conjuges Mathiam et Franciscum Dutkie
wicz Annam de Gumińskie G. Andreæ Laromba
Conjuges curatores Citatos et Act per Eundem

G. Paulum

Cy Paulum Zgliczyński Judm Controversijs Ptium
exauditis Adcitaones Earde Ptium ob translapsum
Terminum Morte ob M. Bonifacij Mostowski Ju
dicij Trnis Zawskrzenę rectificatorie sibi ab invi
cem ad id Judm editas dicendo Quoniam Anteri
us Decrum Injunctae Condnis Judicij sui sum non
est sortitum effectum proinde in Ordine ejusdem Exe
cutionis necessariam esse iteratam Condescensionem
ad Fundum Bonor Judicij sui unius vel Duorum
absentia non obstante Captato tempore facta tamen
tempestiva Avisatione Conducendor adinvenit quod Ju
dicium mutuo partium sumptu Condescensurum Com
portaonem Documentor Causam Psnę wincenę per Par
tem utramq subsequendam demandabit Quibus
comportatis et discussis de ademptione fundorum
et Prator nec non Injurijs Damnis violentijs ac
quibusvis Ptensionibus Ptium Inquiret ac etiam
de innovatis Violentijs post Decrum Injunctae Con
descensionis per quemcunq peractis Investigabit In
quisiones expediet Calculum ex ademptis fundis
si debebitur et a quo interest tum Juramenta
ubi necessaria videbuntur excipiet Deoccupationem
fundor ademptor si deducatur pro cujus interest
Sententiabit poenas super quo quo pro qualitate
facti et demeriti interest extendet Decrum ante
rius in toto exequetur bonificaonem omnimodam
Cuiq et a quo competierit praestandam sententia
bit Ptiq in omnibus et singulis Ptensionibus
nihil intactum et irresolutum relinquendo pro
exigentia legis Justitiae Trnor ac Documentor
finaliter dicet dis judicabit et moderabitur
Cujus vel quor decisioni Ptes parere et acquie
scere Judicatumq pati sub poena Baonis itto
in Trno Condnis super pte contravenienę publi
canda debebunt Licita poena septem Marcar Pole Pti
et Ptem Compensanda Judicio seu titiae ab utraq
pte solvenda pro quo Condnis Trno ptes quos
voluerint et negotium poposcerit adcitent adci
tandę sub rigore quo supra Comparere tenebunt D.P.V.

Inter M. Ludovicum Lebkowski

ter M. Ludovicum Lebkowski Vexillifer Exercitus Nationalis
Rni Actr per G. Valentinum Józefowicz Inscrum Pleni
potentem M. Josephum Bromirski Thesaurari
um Prasnensem et Vice Capitaneum Crenensem Plocensem Citr
per G. Valentinum Strzeszewski M. Josephum
Ubysz Venatoriae Plocensem Citr et Consem M. Bromirski
Actr per G. Melchiorem Mieczyński Judm ad
affectationem Comparentis à Mco Bromirski
Vice Capitaneo Crenensem Plocensem ex quo Causas suas
in Judicijs Crenensem Srenensem prlter attentat ubi in
Causa ptensae Obligationis Summar personalitatem requirens Eidem M. Bromirski Vice Capi
taneo Crenensem Plocensem Dat et concedit Dilationem Maio
ris quam Dilationem Eidem Concessam in sequens
Judicijs suis ex alternata in Płońsku celebran
dis literatorijs Documentis juxta legem pro
bare tenebitur cum Comparens vero Causa pre
sens ad Eosdem sequens Judicior suor Trnos suspen
ditur T.C. Eidem M. Vice Capitaneus Crenensem Plocensem

ter Infidelem Berek Jakubowicz Judaeum Drobinensem Actr
prlter G. Franciscum Smoszewski Citr et indicens
prlter Judm Trnum ptis Actr pro extraditione Vac
cae in conservationem G. Smoszewski moderno Citto
concessae ad psens Judm editam decidendae Quoniam
ptis ad psens Judicialiter Comparentes et quidem
Infidelis Judaeus Jakubowicz Actr Juvencam Trien
nalem iam tempore missali propter conserva
tionem in Pascuis pro via bonificatione de Pa
scuis solita concessam esse pti Citte infert ab
Eadem qua detenta Per biennium usum fructum
nempe lacticinium et unum Juvencum uni
us Anni restituendum exposuit jam Autem
G. Smoszewski Septem Coretos Fritici Quem
libet Coretum Novem Florenos computandae
modo licitato per binos Judaeos unum moder
num Actr et alter Infidelem Judaeum Szmaia
utrosque Drobinensem prout ex Judlter facta
cognitione accepto esse comperitur pro quo Fri
tico Summa Sexaginta trium florenor Polt.
ab utrisque Judaeis ad persolvendam tenebatur

ex qua

Ex qua non nisi per utrosq Judaeos Quota Triginta
Duor florenor Pol ex mutua sibi cognitione perso
luta esse Constat et in Reliqua Summa nempe trigin
ta unius Florenor Pol per partem Cittam pdictam
Vaccam pro resui applicandam habere exoptat
Proinde Consideratis Earum Partium in Judicio reco
gnitionibus mutuis Judm statuit Quatenus G. Smo
szewski Cittus Vaccam pdictam cum Juvenculo
ejusd Vaccae pprio Perfideli Judaeo Jakubowicz
pentanio Act lacticinio Compensand Conserva
tionem ejus in et pro feria Secunda post Do
minicam Invocavit Quadtem in Anno pseng
incidenq Coram Officio et Actis Crenq Plocenq extra
dat quo in Tmo extraditionis Jd Infidelis Ju
daeus modernus Actor ex medietate pdicti Tritici
Quotam Quindecem florenor ~~Pol~~ et Grossor Quin
decem Pol Parti Cittae solvat et facturae sunt
utraeq partes sub poena Baonis in Casu Con
traventionis circa Maonem faciend in ibid
publicand respectu vero alterius Quotae Quin
decem florenor et Grossor Quindecem Pol cum
Infideli Szmaja Judaeo Drobinenq pfatum
Triticum Emptore Judicium scorsivam vi
am agendi pcommittit

NB Coram G. Hiacintho Przedpetski Camerario Tris Plocenq
in locum M. Adami Łączyński Camerarij Grani
tialis Plocenq in locum Jlteris Mci Joannis
Gumowski Judicis Tris Plocenq ex Terra Do
brinenq ad Tribunal Rni Deputati Electi et Ju
rati Constituto Subdelegato Inter Eund M. Adamum
Łączynski Camerarium Granitialem Plocenq Sub
delegatum Act pltter GG. Antonium Rudowski
et Cunegundam Strachocka Invicem Conges Cittos
per Maritum suo Et Consortis suae nno pltter
Judm Citaonem ptis Acto conq ptem Cittam Suum
ad Judm pro Solutione Summae Mille Ducentor
Tynq quemlibet Tynq Triginta Octo grossis nume
rando originaliter per Eund M. Łączyński Act
in Majori Summa Mille quadringentor Triginta

Octo

Octo Tyng Grossor Tredecem et semi unius Pol ex Bo
nis Kossobudy M. Albertum Pininski Dapifer
Premenuenę concernenę vigore Plentiae levata pro
fectitiae Actis Authenticis per Eundem M. Łączyński
nne suprascri M. Pininski G. Joanni Turow
ski Camerario Tri Vissogrodienę in exemptio
nem Sortis certae traditoreae presentatae et nu
meratae per Eundem M. Pininski suprascrsso
Turowski circa resignationem medietatis Bonor
Karsy totaliter Authentice cessae eiusdem per
Eundem G. Turowski praefato M. Łączyński Act
complanatione certa in pretensionibus ex
Bonis Karsy pululanę transfusae et per
praenominatum M. Łączyński Act GG. Rudowskim
Cittis Congibus ad verbalem assecurationem
in Anno 1781mo mutuo concreditae suum ad
Judm edit decidendo Controversijs ptium indu
ctis exauditis quoniam Jdem G. Antonius Rudow
ski Cittus hanc Summam Mille Ducentorum
Tyng ex Sequestro Cancellariae Crenę Ploceng in
Quantitate Summae in florenę reductae offi
cientem Summam Mille Quadrigentor Octua
ginta florenor Pol se percepisse ad expostulatio
nem sui et Contis suae et Eandem Summam
~~tam~~ in Emolumentum sui quam Contis suae
convertisse Judtter agnoscit et Solutionem praefatae
Summae affert proinde Judm attenta agnitione
judiciali Ejusdem G. Rudowski Cit statuit Quate
nus Jdem GG. Rudowsky Conges Citti praefatam
Summam Mille Ducentor Tyng in Florenę Pol
per Cancellariam Ploceng ad Summam Mille Qua
dringentor Octuaginta florenor Pol reducti
in et pro Vigilia festi Nttis S. Joannis Ba
ptistae Anno praesenę incidenę Coram officio et
Actis Crenę Ploceng citra provisionem sub
poena Bonis circa Maonem in ibidem faciendę
publicando Pti Act sui Ejus Plenipotenti

solvant

Solvant et realiter enumerent Lucta pœna Tri
um Marcæ Pol. pti Act. in Trno et sub rigore
Eodem Judicio suo totiæ in instanti sub solito
Rigore ex Regestro pœnalium extendendo Sol
cemq. DPV.

X

18. Inter M. Carolum Sokolnicki Tribunicæ Plocen. Act.
per G. Valentinum Josefowicz M. Joannem Zorawski
Tribunum Zawskrzen. Act. per G. Stanislaum
Terrowski Honestum Casimirum Powirski
Ovillatorem Citt. per Eundem Judm Citationem ptis Act.
pti Cittæ ad Bona Luszewo edit. decidendo Con
troversijs exauditis Quoniam Præfata Bona in
Terra Zawskrzen. et Districtu Niedzborien.
consistunt pinde Causam hanc non subesse
foro Judicij sui adinvenit Jmo Eundem ad forum
competens Terræ Zawskrzen. remittit Judicandam

20 Inter GG. Magdalenam ot. G. Pauli Tokarski Cu
negundim ot. G. Josephi Dziwanowski relict.
Contes Viduas Claram G. Josephi Obrąmbski
Contem Kraszewskie ac Eundem met Maritum
Act. per G. Michaelem Tokarski GG. Franci
scum Kraszewski et Ludwinam de Milewskie
ot. G. Thomæ Kraszewski relict. Contem Viduam
Matrem tum Benedictum et Joannem Filios Kra
szewskie Citt. et indicen. per G. Mathiam Star
czewski Judm ad citationem ptis Act. pti Cittæ
suum ad Judm edit. decidendæ Satisfaciunt Ptes
Decro Anteriori Judicij sui injunctæ Documen
tor Communicaonis Jdq. in Instanti tandem
affectantibus Jisdem ptibus suspensa satisfactio
ne Decro Injunctæ Communicationis Docu
mentor ac resolutione totius negotij necessa
riam esse Condescensionem ad fundum Br. My
szyno et Szczaki cum transferenda Jurisdi
ctione de Bonis ad Bona GG. Camerarior Trium Plocen. Capitulo
tempore quia tempestate faciendæ Avisatione
conducendor adinvenit, Qui GG. Camerarij seu
unus G. Camerarius à quacunq. Pte conducendæ

Condescensionem

Condescensurus ante Omnia satisfactionem Decr
Judicij sui in junctae Communicationis Docu-
mentor ad p̄ scrum legis p̄standam deman
dabit his subsecutis resolutisq quibusvis
Dubijs et Intervenientijs Massam Substan
tiae ob G. Simonis Kraszewski Constituet
onera si quae patuerint liquidabit de statu
antiquo Bonor fatis Supressiri ob G. Simo
nis Kraszewski Inquiret Investigabit In
quisitiones si opus fuerit expediet Jura
menta excipiet liquidatisq et detruncatis
oneribus ex munda Substantia Dotes Actis
competens assignabit Solutionem Eardem cum
provisione A quo tempore provenerit In
junget Trnos p̄tiget Rigores Annectet Pro
cessum Cognoscet Indictiones resolvet Cau-
samq Integram ad Contenta Maorum Trnor
et Documentor nihil intactum et irresolu
tum relinquendo finaliter pro justo et aequo
dis judicabit Quor vel cujus Judicij Condtis
Ptes parere et Judicatum pati idq sub pe
na Banitionis illo in Trno Condnis sup
p̄te contraveniens publicanda debebunt et
tenebuntur Licita poena Septem Marcar Pot
p̄ti per Ptem Compensanda Judicio vero suo
totae per utramq p̄tem praxi juris solvendae
pro qua Condnis Trno Ptes quos voluerint
et negotium poposcerit adcitent adcitandi
vero sub rigore quo supra comparerent
Judicatum pati obstringantur D P Vigore
ter G. Simonem Kokoszczynski Actis per G. Valentinum
Jozefowicz Infidelem Jozef Jozwowicz dictum Be
benek Citis et indicens per G. Chrisostomum Zie
linski Infidelem Luyzerowa Citis per G. Carolum
Turowski et quoniam Famatus Joannes Krzy
zanowski Citis p̄sens in Trno disparet et se Conde
mnare permittit p̄inde super Eodem Citto dispa
rens

disparenę nie non Solucionis Summae Novem Aureorum hungaricatorum pro halicibus Actorum debitae Approbato anteriori processu in lucro ultimariae tortis finalis et indilatae executionis permittitur condemnatio sub poena Baonis quae decernitur additur ad pro percegenda executione ad M. loci Capitaneum vel ejus Officium remittitur cum comparenę vero Causa praesens suspenditur T.C.

Publicat

Inter G. Ignatium Strachocki Burgrę Crenę Plocen Actorem praeter G. Joannem Turowski Camerarium Terrestrem Vissogrodienę Citatorem et Indicienę per G. Stanislaum Turowski Praesentem Plenitem Judicum controversijs Ptium exauditis Trnum ptis Actorum ad praesens Judicium institutum Decidendo Quoniam Causa praesens inveterata suo in Judicio promovetur proinde necessariam esse Communicationem Documentorum ad Causam praesenę spectanę pro sequenę Judiciorum suorum Cadentia exalternata in Plonsko celebranda ad praesentem legis per utramque ptem praestandam Judicium censet T.C.

21. Inter M. Delatum Mostowski Subjudicię Trem Zawstrzenę Actorem et Citatorem praeter et M. Josephum Mostowski Subdapiferum Reciąscienę Citatorem et Actorem praeter Judicium decidendo Citationes Ptium utramque pro exdivisione Substantiae Mobilis et immobilis fatis partium ob Parentum ac etiam post sterilem decessum ob Mi Stanislai Mostowski Vice Palatini Ciechanoviensis fratris derelictae per Decrumque Condle in fundo Bonorum Czarnowino inter Partes Comparentes et ob Suprasorum M. Fratrem sterilitet decessum lato quo ad Substantiam Parentalem totaliter adimpleta vicissim sibi edito Controversijs ptium exauditis Consentientibus Jisdem Partibus et foro Judicij praesenę sese subiicientibus foro Ltmo declarato ptibus in Causa praesenę procedere jubet in procedendo quoniam Causa praesens respectu exdivisionis Substantiae tam fatis ob Partium parentum derelictae per Decrum Condle in fundo

Bonor Czarnocino potestate Tribunalitia protat
protat nec dum totaliter adimpletae quam post Ste
rilem decessum ob M. Stanislai Mostowski Vice
Palatini Cichanoviens Partium fratris devolutae ac
aliar circumstantiar suo in Judicio vertitur quae
sine Condne decidi nequit proinde necessariam
esse Condescensionem ad fundum Bonor Czar
nocino Judicij sui unius Duorve absentia non ob
state dummodo Unus M. Judex adsit Captato
tempore adinvenit Quod Judm sive unus M. Ju
dex pvia de adventu sui tempestive faciend
avisatione mutuo partium Sumptu Condu
cendus Condescensurus Comportationem Do
cumentor causam psens coniicens per partes
pstand demandabit Justa si necessitas postu
laverit excipiet exdivisionem quo ad Substan
tiam Parentalem ac Successivam Kozie brodz
cyanam ac alias quasvis Circumstantias per
Decrum Condle in fundo Eorde Bonor Czarnoci
no Inter Ptes comparentes ac ob Fratrem Eorde
steriliter decessum emanatum in Cathegorijs
irresolutis adimpleri faciet Substantiam pt
unde ob M. Stanislaum Mostoski Vice Palatinum
Cichanoviens ptium fratrem steriliter decessum
mobilem et immobilem successive devolutae
inter Partes aequaliter exdividet de Eadem inve
stigabit Onera tam Classi ejusde ob M. Par
tium fratris steriliter decessi applicata quam
stante vita ejus a quibuscunq Personis Con
tracta liquidabit Eadeq Cuilibet Partium Classi
aequaliter applicabit Solutionem Summar per
partes ab invicem a se ptensar si juste pro
babuntur injunget satisfactionem omnimodam
in Omnibus Circumstantijs Ptibus pstand ad
invenit Ptesq in Omnibus Circumstantijs quo
ad exdivisionem Substantiae Patronimicae et Suc
cessive ac ex Eadem quibusvis occurrentijs emer
sis resolutis quibusvis Dubijs finaliter nihil
intactum relinquendo decidet disjudicabit

Amoderalis

et moderabitur Cujus vel quorum decisioni Ptes pare
re et acquiescere sub pœna Baonis illo in Trno Con
descensionis super pte Contraveniens publicanda
debebunt ac tenebuntur pro quo Condnis Trno Ptis
Creditores ot M. Stanislai Mostowski Vice Palati
in Ciechanoviens ac quos negotium proposcerit Ad
tore Adcitandi sub pœna Baonis Comparere
tenebuntur D.P. Vigere

22. Inter M. Fabianum Rozeiszewski Ensiferiæ Novo
grodens Act per G. Paulum Zołtowski Inscrum
Plentem M. Albertum Kosinski Dapifer Terræ
Zawskrzens Cit per G. Hiacinthum Przedpełski
Judm Citaonem ptis Act pti Citto pro Solutione
Summæ Centum Aureor hungaricat edit decidan
do Controversijs inductis exauditis Trno Ptis Act
Ttmo adinvento Causam prosequi Jubet in pro
sequendo fore Causæ huic uti per Scriptum
Manuale ad respondendum assignato procedere
mandat in procedendo ulterioribus Earæ ptium
Controversijs inductis exauditis insistendo Scri
pto manuali de data ejus in Przybojewo Die
Septima Julij 1782do Anno Datuato in rem
Act per Citt super Summam Centum Aureor
hungaricat boni ponderis dato Decernit Judm
Quatenus Jd M. Albertus Kosinski Dapifer Zaw
skrzens Cit Summam pmissam Centum Aureor
hungaricat superius exarat Scripto solvi assecu
rat Act pro Feria 2da post Fm Nllis S. Joan
nis Baptistæ Anno pseng pceventura in Aure
is hungaricat Boni ponderis una cum pro
visione ab Eadem Summa à Data Scripti pro
veniens per Quinque Computanda Coram Offi
cio et Actis Crens Plocens sub pœna Baonis
in Casu Contraventionis circa Maonem faciendam
publicanda Solvat et realiter enumeret
Licita pœna Septem Marcar Pol Pti cum Sum
ma pro Trno et sub rigore suprascris Judi
cio vero suo in Instanti sub solito Rigore ex Re
gestro pœnalium extendendo solvenda D.P.V.

23. Inter Honestum Andream Szerszeniewicz Sartorem Act
pltter G. Thomam Stubicki Cit et Indicens pltter

Judm

Judicium sont controversijs ptium exauditis quoniam
Pars Pitta Honestum Terrenienser de Bonis sub
sobudy esse subditum inserb Prondc Judex sens
statuit quatenus id Pittus pro sequens Judicium
suor Cadentes in Plonsho celebrand subditatum
ejus de Bonis Ejus Probet Fl.

Pro G. Reginam Dobrslea ob G. Andrea Simichlowski scholb
Contra Viduam Antoniam p̃ltr Gg. Mathiam Lawistowski
et Luciam dict Dobrslea Jus cum Congis ad per Maritum
suo et Contra sub nne P̃ltr Gg. Franciscum et Fabianum
Dobrslea Catalos per G. Melchiorem Mierzynski Jpa
scriptum Percipotentem Controversijs ptium exaudi
tis Primum adsitatorium ea p̃te Actorea post trans
lapsum Trium per Decretum Injunctae communica
tionis Documentor conservatum. Satisfaciant
p̃te eid Deor in puncto injunctae communicationis
Documentor et quoniam G. Mathias Lawistowski suo
et alior Coactor nne Documenta p̃pria ad Cau
sam p̃sens spectantia per Summarium conscripta
comportavit et P̃ti Pitte communicavit Jam Au
tem pars Pitta sua Documenta pro futura Caden
tia comportare offert prondc ad mispibili Ecclc
tia comportare offert prondc ad mispibili Ecclc
Gg Lawistowski adinventa in Eam Juris Rotham
put Documenta ad Causam p̃sens necessaria P̃ti
Pitte realiter Comportavit et Communicavit et
additur Mlis ad Rothisandum p̃stitit G. Lawistow
ski Actor suo et alior Coactor nne Jurtum quoad
tanto hoc in puncto G. Actore Satisfactione ad in
venta negotium vero principale in sequens Judi
cium suor Cadentia et Alternata in Plonsho cele
brand ad p̃scriptum legis duidend die Sarat Circa
quam diuisionem Pars Pitta sua Documenta ad Cau
sam p̃sens necessaria comportare et P̃ti Actorea
communicare tenebitur Tni Conservato.

Actum in Raciąż in Termino communibus Tor
rentibus Plures Districtuum Raciąż in Finibus
et Plurimis Sabbo post Pm Purificationis Glo
riosissimae Virginis Mariae Anno videlicet Dni
1782 Mensis Februarij Anno Domini Mille
simo Septingentesimo Octuagesimo Quarto Ce
lebratis

Pro Gg. Franciscum Parentem et Municam filiam Dobr
slei ad per Eumd G. Franciscum Dobrslei suo et Filiae
sue nne p̃ltr Gg. Albertum Dobroscielski et Cunegundim
sue nne p̃ltr Gg. Albertum Dobroscielski et Cunegundim

Emilowska Primi de G. Adami Grzymski secundi
ad presens voti Congis et Mariannam Grzymska
primi Thori filiam minorennem Citts. per G. Pe
trum Ludowski tenen. Ptor Actoream Ptor Cittan
dosque de Termino et Contentis Imo Utro. Causam
Ptos quos Judm prosequi jubet ri proseguendo quem
am Causa presens ri veteratas promovetur Proinde
Judm nec pariam pte hac in Causa Communicatio
nem Documentor ad quos negotium spectans pro
sequi Judicio suor Cadentia ac alternata ri Pdm
hoc celebranda ad presentem legis per utramq; ptem
spectandam Judm censet Imo Conservado suom Judicio

Ws. Inter Illtrem M. Onuphrium ri Supr. Promnicki Capi
taneum Plurens Ordinis S. Stanislai Equitem Adt pe
G. Stanislaum Tarnowski Instrum Plantem M. Ludo
cum Szymalowski Dapiferi Lichanovien. Adta pe
G. Paulum Zoltowski Instrum Plantem M. Joannem
Szymalowski Dapiferi Lichanovien. Cita per Eund
Imputata Detavit maioris per Comparentem M.
Joannis Szymalowski Dapiferi Lichanovien. Adti
ri Causa Personalitatem non requirens indebite asse
ctata teneri eund Comparentem Principali suo
ati ri Causa finis suffitientius Inscribere Compari
tionem Et quoniam non Inscribit Imo a Com
paritione simpliciter Inscripta recedit et Eund Prin
cipalem suum Condemnare permittit Pmdo super
Eod M. Joanne Szymalowski Citto disparente
approbato Anterior processu ri Causa Compor
tationis Complanationis Inter Eund disparentem
et M. Ludovicum Szymalowski Pte ab altera ini
te et suspecte deducta Imo specificate Capitulo
nisq; Macnum Transactionis Sortium Oppidi
Monasterzysko ac si Infringentium Approbationisq; Eod
Transactionum tum decernendi respectu vicariatu
nis Pdnar ri Juro ulteriorisq; tertis finalis per
agendi executionis permittitur Condemnado ad que
sub pena Banni quod decernitur et pro per
agenda Executione Ad M. Dni Capitaneum vel
ejus officium remittitur cum Comparens non
Causa presens suspenditur T. Conservado ut Dicitur
Transactionum

26 Inter G. Stanislaum Wolski Adt et Cittm pariter et G. Pau
lum Wolski Cittum et Adtorem pariter G. Petrum Dobrzy
tam Ad Adtoratum G. Stanislai quam G. Pauli Wolski

Publicat

Cittum

et Indicenę pr̃ter G. Mariannam de Wolskie ejusd. G.
Petri Dobrski Contem Cittam per Maritum GG. Stani
slaum Zdziarski et Catharinam de Wolskie ad utrasq.
Actoratus Cittos et Indicenę per G. Carolum Turowski
Trnis Ltmis ad inventis Judm Causam prosequi Ju
bet in prosequendo Controversijs Ptium exauditis
Trnos Eardę ptium ad psens Judm Institutos deci
dendo Quoniam Causa psens sine Condescensione de
cidi nequit proinde necessariam esse Condescensio
nem ad fundum Br Dobski Judicij sui aut GG.
Camerariorum Trium Plocenę Captato tempore facta
tamen tempestiva Avisatione Conducendorum Adin
venit Quod Judm sui Officium Camerariale Trre
Plocenę Unius vel Duorum Absentia non obstante
mutuo partium Sumptu Condescensurum Com
portationem Documentorum Substantiam fatis ob
G. Caroli Wolski Parentis Enucleantium pvia
Comprobaone Juratoria per quem competie
rit Demandabit Quibus Comportatis Dubia
quaevis Cognoscet resolvet de occupationem
Sortium fatis ejusd. Caroli Wolski derelictarum
pro re Cujus interierit assignabit et Dotem
Competentem Sororibus si juste debebitur adin
veniet de ptensionibus fundi inquiret investi
gabit Inquisitiones si opus fuerit Expediet Onera
liquidabit Liquidatis Oneribus Exdivisionem In
ter fratres universales Substantiae peraget Jura
menta et Calculum si juste debentur excipiet So
lutionem Summarum cui provenerit decernet Ri
gores annectet Trnos Solutionis ptiget Satisfa
ctionem omnimodam cui et a quo provene
rit pstandam Sententiabit Ptesq. in Omni
bus et Singulis ptensionibus nihil intactum
et irresolutum relinquendo ctiom et indictio
nes resolvendo finaliter decidet disjudicabit
et moderabitur Cujus vel quorum decisioni
Ptes parere et acquiescere Judicatq. pati sub
pena Bnis illo in Trno Condnis super pte
Contraveniente publicanda debebunt Lucta
pena Septem Marcarum Pol. Pti per partem
compensanda Judicio suo totiae ab utraque

Pte

ſtã pretij juris solvenda pro quo Condnio Tmo Pls
quos voluerint Adcitent adcitandi eum reij prius
suis Advocatibus formandis si aggretaverint sub
rigore quo supra Comparere tenebantur D.P.V.

27 Inter Dd Gabrielem Constantiam Virginem minuptam Martiannam
G. Antonij Dobrskii Contim suu utrosq Conges Bonhorsfis
Adt pte Eundm G. Antonium Dobrskii suu Contis ac supraser.
Adt nne pfter Dd. Albertum Dobroweltskii et Cuneigundem
de Amielewskee Conges Victricum et Matrem ac Marian
nam Ggryńskia Minorennem Adt per G. Petrum Rudow
skii Judm Pilavnem Pls Adt Pti Alte suum ad Judm cdit
cluidendo Controversijs exaudiris necpariam ipe hac in
causa Communicadnem per utramq Pltm ad pserun
legis ptandã in seguens Judiciis suis ex alternata in
Ronsko celebrandã Cnuet Tmõ Conservato Documentõ

28 Inter Dd. Franciscum et Antonium Dobrskie Adt et Adt pfter Dd
Antonium Petrum et Josephum Filiastrum Rudowskii
Adt et Adt per G. Josephum Rudowskii suo et Patrui
sui nne pfter Dd. Cuneigundem G. Antonij Rudowskii
Annam G. Josephi filiã Rudowskii Contes Starkowskie Adt
per Eundm G. Franciscum Zaremba Adt pfter Judm Calnes
ptium sibi mutuo pro attentatis Violentijs edictis de
cidendo Controversijs Inductis exaudiris Rombinatis
Eodq Pltum Advocatibus et vocatibus necpariam Dd
hac in causa Inquisitionem per utramq pltm in Advo
catibus et vocatibus ad Contenta Protestationum et
Tmõ Pltum in seguens Judiciis suis ex alternata
in Ronsko celebrandis educendam Consct P.

29 Inter G. Adamum Chadrynskii Adt pfter Dd Petronellam de
Chadrynskie Od G. Petri Chadrynskii ubiq Contim Vidnam
Joannem Chadrynskii et Franciscam Ptis de Chadrynskie
primi Od G. Stanislai Juthowskii ad pseus vosticum
et Conges Victricum et Matrem Joannem Antoniam
Rosaliam Virginem minuptam Prisignas et Prisignas
Pltos et filiam Juthowskie Adt per Eundm Dd. Petronellam
Chadrynska et Joannem Chadrynskii suu et supra
scriptõ Adt nne pfter Judm Ornum per Antonij Decan
Judiciij suu conservatum cluidendo Controversijs exaudiris
Satisfaciant Pls Decn Judiciij sui Injuriato Comme
nicaonis Documentõ hac in causa inter Moder
nos Pltes molato idq in protestanti et quoniam G. Ado
mus Chadrynskii Adt Documenta sua ad Causam
ptem spectans summario per se et suum Judm
subscripta specificata comportavit et Pti Alte Com
municavit hincq Documenta suum per Judm
confrontata extitquntq Pars vero Alta sua Docu
menta non seguens fatalia Comportare et Communicare opus

Comparuit Adv

Comprobet Jdq G. Adamus Chądzynski realitatem Com
portator per se Documentor idq in Instanti et additur Mini
sterialis Judicialis ad Rothisanae praestitit qua attenta Com
probaone Satisfactioneqm praemissis adinventa Pars Citta
Documenta sua in sequenti Judicijs suis ex alternata
in Plonsko celebranda ad praesentem legis Comportare
et parti Communicare tenebitur Causamq Eandem in
Eisdem sequenti Judicijs suis Judm finaliter Judicandam
declarat T.C.

ter G. Adamum Malewski Actr ~~et Citt~~ praeter et G. Ignatium
Niedrowski Dominum etc Honestum Casimirum Ovilla
torem Cittos per Eundem G. Ignatium Niedrowski suos et
Ovillatoris sui nne praeter ad obiectam a Latere Condo
mnaonem ex pte G. Adami Niedrowski super G. Ada
mo Malewski nne ademptionis fundor percutio
nis violentiar aliarq circumstantiar in Tmo Con
descensionis in fundo Bonor Niedroz mtody Feria
5ta intra octavas festi Sacratissimi Corporis
Christi Domini proxima scilicet Die Vigesima
Sexta Mensis Junij Anno elapso 1783tio agita
tae Actis Crenae Ploceae Fra Quinta Ante festum Sanctae Mar
garethae Virginis et Martyris pxa scilicet Die
Decima Mensis Julij Anno Eodem Oblatuatam
obtentam et publicatam teneri Eundem G. Malewski
docere de loco standi his inductis rationibus non
posse sibi Constituere locum standi Judm arbitratur
Quinimo Jdq G. Malewski in Constitutionem sibi loci stan
di poenam simplicem Quatuordecem Marcar
Pol pti obicienti et Judicio suo per medium Durantibus Judicijs sub
rigore poenae Banitionis ex regestro poenatium ex
tendendo solvat et habere eundem locum standi Judm
censet Ptibusq ~~Judm~~ experiri mandat in experi
mento Controversijs ptium exauditis Citaonem
ptis Actoreae Pti Cittae ad praesens Judm edit decidendo Quo
niam Causa praesens sine Inquisitione decidine
quit proinde necessariam esse Inquisitionem
hac in Causa pro sequenti Judicior suor Cadentia
ex alternata in Plonsko celebranda per utramq
Ptem educendam Judm censet T.C.

ter G. Adamum Malewski Actr praeter G. Ignatium Niedrowski
Citt et Indicenae praeter Judm Citaonem ptis Actr Pti Cittae pro

Solutione

Solvone quotad binar Aureos quinque Aureos hungaricad
pro Vesti Attenij Viginti quinque Tyne pro panno mod
licitato ab Act per Pll acceptis edib daidendo Contra
verijs inductis exauditis Quoniam J. Ignatius Nedrow
slu Pll vestem mi quota quingue Aureos hungaricad
ab Actore acceptam Judex agnoscit jam vero Pannum
mi recompensam Subditor eius J. Malowski heredib
per se ~~—~~ conductor eibi condanatum mfert pro
mde Jude mistendo Judi cognitionis per Pll Facta Decr
nib quatenus Jd citatus J. Nedrowski omissam Quotam
Quingue Aureos hungaricad Act pro vigilia Festi Sa
tivitatis S. Joannis Baptistae Anno presenti ventura
coram officio et Actis Cancellarie Florenc sub pena Bannij
in Casu Contraventionis circa Macinen faciendam
publicanda Solvat et realiter enumerat Luita pro
Eund Pll pena trium Marcad Pll pti pro Fnd
et sub rigore supradicti Judicio vero suo sub distin
cto rigore ex Regestro penalium extendendo solvend
quotam vero viginti quingue Tyne pro panno per Act
otensam Judex ad Acta non posse extendere arbitratus
pro hunc Pannum mi recompensam Conductor Subdi
tor Eid Pll Judex eidem declarat et ab impetitione
Act Pll hac mi parte absolvat D.P.Vigore

32. Inter J. Adamum Malowski Act ac Judicem pte J. Feli
cianum Malowski Pll pte Satisfaciend pte Decr
Antecessorum punito mi exhibende Arsenalis Compa
nitionis et quoniam supradict Pes personalem
Comparitionem minime curat pro quo mi omissis
ptibus Eidem Satisfactione ad mentem Judicum in
mi Causa experiri mandat mi experimento Controver
sijs ptium Exauditis Trium per Anterius Decretum
Judicium Datum Judex quatenus J. Adamus Ma
lowski Act realitatem Summar mi exhibet etquid
pro mde Ducentas Tyne ad scriptum Manuale Cancel
lata Attenus ittem Ducentas Tyne circa oblatam
resignationem publicam dicte Parochie ac Sylve
Meatica Festum etenim Trigenta Sex Quarte Quadra
genta Florenc Pll Omnes ac si Act debitas Finis
et Decr pllio Comparitionis comprehensarum
nec non Ultimario Antium Viginti Tyne pro Ephi
phio exhibitionis ptenso pro equens Judicium
suum Cedentia ex alternata mi Mirabo Elebsande

Compobat

Comprobet post quam subsecutam Comprobatio-
nem vel non Judm id quod juris et justitiae erit de
cernet Tmo Conservato

Inter G. Adamum Malewski Act. pr̃lter G. Felicianum Ma
lewski Citt. pr̃lter Judm Tmum per Anterius Decrm
Judicij sui Conservatum decidendo Satisfaciant
Ptes Decrd Judicij sui injunctae Communicationis
Documentor inter Ptes modernas hac in Causa pro
lata idq in instanti et quoniam G. Adamus Ma
lewski Documenta sua Summario Conscripto
specificata Comportavit et Pti Actae Communi
cavit haeceq Documenta suum per Judm Confron
tata extiterunt proinde Comprobet Jd G. Malew
ski realitatem, Comportator per se Documentor
et addit Mtis Judlis ad Rothisand idq in In
stanti pstitit qua attenta Comprobaone satis
factioneq qdm Decrm in pmissis adinventa G. Felicia
nus Malewski Citt sua Documenta in se
quenti Judicijs suis ex alternata in Plonsko Ce
lebrand Comportare et Pti Actoriae Communicare
tenebitur Causamq Eand in Eisd sequenti Ju
dicijs suis finaliter decidend Judm declarat F.C.

Inter Perillustrem Rndissimum Mathiam Canonicum
Cathedralem Plocens et M. Valentinum Rokitnickie
tum Ntem Josephum Zawistowski Act et Citts per
Eund G. Josephum Zawistowski suo et suprascror
Act et Citor nne pr̃lter GG. Albertum et Michaelem
Fratres inter se Germanos nec non alter Michae
lem ac Mariannam de Cywinskie Invicem Conges So
kolnickie Gregorium Przyborowski Michaelem
Lesnikowski Joannem Brudzienski Stanislaum
Oyrzenski Febroniam G. Gaspari Korytowski
Contem seu utrosq Conges tum Mariannam Bru
dzinska Virginem innuptam Act et Act per GG.
Albertum Sokolnicki et Gregorium Przyborow
ski suos et alior Citator et Actor nnib pr̃lter G. Fran
ciscam de Oyrzenskie ot G. Josephi Cywinski
relict Contem viduam Matrem et Antonium fi
lium Cywinskie Citts per Eosd Judm Controver
sijs ptium Exauditis ~~Judm~~ adcitaones Ptium utrarq
ad psens Judm edit decidendo teneri ptes utrasq

reponere

reponere Inquisiones suo in Judicio Pseng in Causa
eductas idq in Instanti censet et quoniam reposuerunt
proinde satisfactione in Pmissis adinvente Judm
ad lectionem Earde Inquisitionem Condescendit
Quibus lectis et trutinatis Quoniam ex Eisde In-
quisitionibus palpatur ab Actio Inventarior Bonor
Kliczewa ex Pascuis sub Sylva dicta lesniak
locoq Controverso et exinde orta violentiae ac lesiones
Comperiuntur proinde Judm ad Trnum Condnis Gra-
nitialis Inter Bona Arcilino ab una et Klicze-
wo pte ab altera Jam assignatae Causam Pseng
cum toto Eius effectu remittit Judiciarnq Trno Conser-
vato Inquisitiones vero per ptes repositas retro
obrigellatas Judm ptibus extradit

34. Inter Perillustrem Rndissimum Mathiam Canonicum Ca-
thedralem Plocens Bonor Arcilino et Remiszewo hae-
redem et M. Valentinum Rokitnickie Act per G.
Paulum Zołtowski Inscrum Plentem M. Thomam
Nowowieski Venatorem Terrae Vissogrodens Citum
per G. Stanislaum Turowski Inscrum Plentem
Controversijs ptium exauditis Adcitaonem Ptis Act
post translapsum Trnum ad Pseng Judm pti Citte
edito eluidando Quoniam Anterior Condescensio Vigo-
re Decri remissionis ad Campum Judicij sui ob
translapsum Trnum suum non est sortita effectum
Proinde Judm in Ordine executionis Anterioris Decri
Causam Granitialem ad Illtrem Mcum Succame-
rarium Plocens Trnumq Condnis Captato tempo-
re agitandae remisit remittitq Pseng Quo in Trno
post Determinatam Causam Granitialem in Causa
facti necessariam esse Condnem Judicij sui aut GG.
Camerarior Trnum Plocens ad fundum Bonor
Arcilino et Remiszewo atq Sieromino Contro-
versum Conducendor adinvenit Quod Judm sive
officium Camerariale Duor ubi tres Unius ubi
Duo absentia non obstante mutuo ptium Sum-
ptu Condescensurum post decessam Causam Gra-
nitialem De violentijs Damnis injuriis Pvisis ex-
pediendis Inquisitionibus si necessitas postula-
verit Inquiret investigabit Compensationem Pro-
ventus ex ademptis fundis si paterit aci et a

quo

quo provenerit adjudicabit Decretum antenus in
toto exequetur Ptesq in omnibus et singulis
pretensionibus nihil intactum et irresolutum re
linquendo pro exigentia legis justitiae Trnorum ac
Documentorum finaliter decidet disjudicabit et mo
derabitur Cujus Decisioni ptes parere et acqui
scere Judicatumq pati sub pena Baonis illo
in Trno Condnis super pte contraveniente publi
canda Debebunt Licita pena Septem Marcarum Pol
Pti per partem Compensanda Judicio suo totidem
abstraq pte praxi juris solvenda pro quo Con
descensionis Trno Ptes quos voluerint et negoti
um Poposcerit Adeitent adeitandi sub rigore
quo supra Comparere tenebantur D. P. Vigore
ter Perillustrem Rndissimum Mathiam Rokit
nicki Canonicum Cathedralem Plocens Bonorum
Arcielina haeredem et G. Thomam Wolski Eorum
Bonorum tenutarium Possessorem atq N. Josephum
Zawistowski Famulum Act ~~Act~~ per Eundem Nobi
lem Zawistowski suo et suprascrorum Act nne
pr̄lter M. Thomam Nowowiejski Venatorem
Vissogrodiens Cit per G. Stanislaum Turow
ski Judm Citaonem ptis Act pti littae rne atten
tatam violentiam edit decidendo Controversijs
exauditis necessariam esse hac in Causa Inquisi
tionem per utramq ptem ad Contenta pro
testacii Trni ptis Act in sequens Judicijs suis
ex alternata in Plonsko celebrandae edecernae
censet Trno Conservato
ter Perillustrem Rndissimum Mathiam Rokitnicki Cano
nicum Cathedralem Plocens Bonorum Arcielino haeredem
et G. Thomam Wolski Eorum Bonorum tenutarium
Possessorem tum N. Josephum Zawistowski Famulum
Act et Cit per Eundem G. Zawistowski famulum suo et
suprascrorum Act et citatorum nne pr̄lter G. Joannem
Sokolnicki Act et Cit pr̄lter G. Michaelem So
kolnicki Cit et Act ~~pr̄lter~~, ~~Per Eundem~~ N. Jose
phum Zorawski Cit per G. Paulum Zorawski
GG. Albertum Parentem et Michaelem filium

Sokolnickie

Sokolnickie Cit et Act per G. Joannem Sokol-
nicki GG. Joannem Brudzinski Michaelem Le-
smikowski Gregorium Przyborowski Cit per G.
Albertum Sokolnicki suo et Alior Cittor mce per-
sonaliter G. Stanislaum Oyrzenski Cittum per
Eundem G. Franciscam de Oyrzenskie ot G. Joseph
Cywinski relict Contem Viduam Cit per G. Mi-
chiorem Mieczynski GG. Stanislaum Paren-
tem et Nicolaum filium Dzierzanowskie Cit
et Act per G. Joannem Sokolnicki Judm Cita-
tionis Ptium sibi pro attentatis violentijs
editas dicendo Controversijs exauditis nece-
sariam esse Hac in Causa Inquisitionem Ad
Contenta Protestaonis et Trnor Ptium per utram-
que ptem in sequenti Judicijs suis ex alterna-
34. ta in Plonsko celebrandi educendi Censet
Termino Conservato

36 Inter G. Mathiam Swierczewski Act pr̄ter G. Anto-
nium Kondracki Cit per G. Mathiam Star-
czewski Infidelem Lewek Jakubowicz Arendato-
rem Cit per Eundem Judm Citaonem Ptis Actoris
Pti Cittae pro Comportaone Contractus Arenda-
torij Tabernae in Bonis Kraykowo Solutionem
Summae Quanta ex Eodem Contractu apparuerit
edit dicendo Controversijs exauditis Decernit
Judm Quatenus Cittus Infidelis Lewek Jakubo-
wicz Eundem Contractum pro Cujus Comporta-
tione convenitur pro sequenti Judicijs suis ex
alternata in Plonsko celebrandis sub succu-
bitione in Causa pseni Comportet et pro
Jsdem sequenti Judicijs personaliter sese Listet
Trno Conservato

38 Inter Ntem Mathiam Swierczewski Act pr̄ter G. An-
tonium Kondracki Cit per G. Mathiam Starczew-
ski Infidelem Lewek Arendatorem Cit per Eundem
Judm Citaonem ptis Acto pti Cittae edit dicendo Quo-
niam Causa pseni sine Inquisitionibus dicidi
nequit proinde in Causa pseni necessariam esse
Inquisitionem pro sequenti Cadentia ex alterna-
ta in Plonsko celebrandi per utramq Ptem sub
sequenti et educendi Judm Censet Trno Conservato

Inter G. Mathiam

ter G. Mathaeum Lisowski B. C. Plocens. Acto pr̃lter
GG. Gasparum Patruum Petrum et Bartholo
maeum Filiastros Kozierowskie Acto per Eund.
G. Lisowski Instrum. Plenitem GG. Josephum
Albertum Chyczewskie Cito pr̃lter Judm Trnum
per Anterius Decrum Conservatum tum quoq
adcitaonem ex pte GG. Kozierowskich conq
GG. Chyczewskie edito dicendo Controversijs
exauditis Satisfaciant Ptis Decrd Judicij sui
in junctae Communicaonis Documentorum
hac in Causa prolato idq in Instanti

r GG. Mathiam Osiecki et Theressiam de Sikorskie Inni
cem Conges Actores et Cittos per Maritum suo et Contis
suae nrae pr̃lter GG. Antonium et Margaretham de Cywin
skie Conges Parentes Josepham et Mariannam Virgi
nes innuptas filias tum Joannem et Claram de Koryckie
itidem Conges Kruszewskie Cittos et Acto per G. Antonium
Kruszewski suo et Alior Cittor et Actor nrae pr̃lter Contro
versijs Ptium exauditis Trnum per Decrum Anterius
Judicij sui Conservatum dicendo tenen. Ptes utrasq Inquisitiones
suas ~~per partes utrasq~~ in Anteacta Cadentia Eductas
reponere idq in Instanti Judm censet et quoniam repo
suerunt proindesatisfactione in Commissis ad inventa Par
tibus experiri mandat in experimento ad lectionem Earum
Inquisitionum suo in Judicio repositar Condescendit
Quibus lectis et per Omnes Circumstantias truti
natis Quoniam ex ejusd Inquisitionibus Ad Acto
ratum GG. Mathiae Osiecki et Theressiae de Sikor

skie

Sikorskie Congum eductis utrosq Conges et signanter solam
met G. Theresiam de Sikorskie Osiecka Conjugem laesisse
diffamasse verba indecentia propallasse tamen Inqui
sitionibus haec propallata non deduxisse in Actoratu ve
ro GG. Kruszewskich Supraseri GG. Osiecy in propriam
rei esse non redarguuntur proinde ad Actoratum GG.
Osieckich GG. tam Antonium Kruszewski, ~~Kruszew~~
~~ski~~ quam Margaretham de Cywinskie utrosque
Conges et quid Contem pro indecenti etiam propalla
tione quam ejus maritum pro in Continentia huiusce
Contis punibiles Judm adinvenit Injungendo quate
nus supraseri GG. Kruszewscy Conges Citti ad Actoratum
GG. Osieckich Congum Turrim Castri Plocens Superio
rem pro feria secunda post Festum Sanctissimae
et Individuae Trinitatis in Anno Psnc incidens in
eant Ejusq Sessionem Turricam per Spatium Duar
Septimanar Continuent et expleant nec non in egres
su de Turri poenam simplicem Quatuordecem Mar
car Pol Pti Act sub poena Baonis tam quo ad sessio
nem Turricam quam Solutionem Marcar in Casu
Contraventionis circa Maonem faciendam Publicanae
Solvant GG. vero Osieckie Conges uti inquisitionibus
ad Actoratum GG. Kruszewskich Congum plene emun
datos Judm liberos facit et pronuntiat

38 Inter GG. Laurentium Drozdowski et Hedvigem Ubyszowna
Invicem Conges Actr per G. Matheum Lisowski G.
Franciscum Ubysz Citt per Laboriosum Valentinum
Infirmitatis Nuntium in Assia G. Valentini Jose
fowicz Si quid L. Valentinus à suo principali Nun
tius veram infirmitatem sui principalis infert
et prout Comissum Dilationis infirmitatis à suo
principali sibi Datum ad Juramentum se se trahit
proinde admissibili Eoa nuntio adinvento Eadem
Rotha quo supra et additur Mlis ad Rothisandum
tanq pstitit quo attento juramento mente legis
Judm Pti Citta pro sequens Judicior suor Caden
tia in Plonsko ex alternata celebrand Dilatio
nem infirmitatis dat et concedit quam in
firmitatem veram esse ipsemet Cittus com
probare tenebitur Termino Conservato Sine eius
Sequens

Actum in Raciąz in Terminis Communibus Tribus Plocens Districtuum Raciasien simul et Płonszcen Feria 2da post Deam Septuagesimae proxima scilicet Die Nona Mensis Februarij Anno Dni 1784to Celebratis

GG. Mathiam Joannem et Florianum Strubienskie Franciscum Nicolaum Anastasiam G. Gregorij Makoszewski Contem Susannam G. Alberti Kraiewski Itiq Contem Mathiam Martinum Stephanum Mariannam G. Stanislai Pilitowski Contem ac Dorotheam Virginem Innuptam Strubienskie Acto per Eundem G. Mathiam Strubienski suo et alior Acto nno pr̃ter Licet quidem GG. Bartholomaeus Patruus Francisca de Swięcickie primi ob G. Antonij Goszczycki Secundi ad praesens voti G. Leonis Rudnicki seu utriq Conjugis tum Franciscus et Mariannna Goszczyccy Comparitionem non inscribent cum vero Summario processu nempe trinis Condemnationibus Prima quidem Die 31ma Mensis Maji Anno 1780 Altera Die 7. Mensis Novembris Anno 1781 utrasq in Płonsko ex Instantia G. Joannis Slepowronski Tertia denique Die 16ta Mensis Junij Anno praeterlapso in Raciąz Omnibus in Judicijs suis ex Instantia Eorum Acto super Eisdem GG. Cittis Comparitionem non inscribentibus nec non Solutionis Summae Quadringentorum Tynę cum provisione provenienę Convicti esse deducunt proinde non obstante Contumacia, Eorum Cittor plenarie convictor negotium Judm introducere mandat in Introductione negotij Judm Adcitationem revitificatorie post fata olim G. Joannis Slepowronski pti Cittae ad praesens Judm edit decidendo Satisfaciat pars Acto in puncto Communicationis Documentor Decreto Antiacti Judicij sui inter Ptes modernas Lato idq in Instanti et quoniam G. Mathias Strubienski suo et Alior Acto nno Summarium Documentor per se et Judm subscriptum suo in Judicio comportavit et Juramentum super realem conscriptionem quisq Summarij se se trahit proinde admissibili

Eod

Dom G. Mathia Strubinski ad furtum ad niendi
additur Mlis Judlis ad pronuntiand Jurisdo
tham petiit G. Mathias Strubinski ex Rotha
prout Documenta omnia et singula ad Cau
sam spectantia Summario per se et Ju
dicium subuno specificate et fideliter suo in Judicio com
portavit pihilq in Judicium Mis exhibuit DEO et
Sancta Jesu Christi Passione Ita ipse in Missis
adjuvante post qd petitum Furtum Judm Cau
sam spectans et reponendo Documentis in se
quens Judicio suo Cadentia in Rosnislo cele
brand mente legis decidend Judicat Dl

110 Inter G. Jacobum Silvestri Act pitter G. Stanislaum
Silvestri Act et spectans pitter Judm Primum per
Anteriu Decretum Judicij sui Contumacium decidend
Controvertijs Inductis exauditis et satisfaciant Pti
Dicto Judicij sui injuncto communicandi Do
cumentor idq in instanti et Quoniam G. Jacobus
Silvestri Act Documenta sua per se et suum
Judm Subsuo comprehensa comportavit et Pti
communicavit hincq Documenta per Judm Con
frontata extiterunt propterea comprobet Jus G. Jac
bus Silvestri Act realitatem per se comportat
Documentor et additus Mlis Judicialis ad Rothiso
idq in instanti petiit qua altenta. comprobg
tione Satisfactionemq in Missis admissa Pars
Citta Documenta sua in sequens Judicijs sui et
altenata in Rosnislo Celebrandis comportare et
98 pti communicare tenebitur Causamq Cancq in
eis de sequens Judicijs finaliter decidendam de
clarat Dl. Summario

111 Inter GG. Adamum Mazowski et Margaretham Gwin
ski Congis Act per Mantum suum et Contis sub
nne pitter et M. Thomam Gwinski petentem
in exercitu Regni Act per G. Bartholomeum Ja
nowski amputata Detatione maioris per Com
parentem M. Gwinski indebite affectata tenen M.
Gwinski sufficientius ut in Causa juris misen
bere Comparitionem et quoniam non in sensit
mo principalem suum condemnare permittit
propterea super Eod M. Gwinski Act in Liquo de
bonis Summe Centum Tymf Interesia Nupciali
ad solvend assecurata cum provisione pocenis per
mittitur Condemnari quidem Decernitur Act et Remittitur
Comparentem
Publicand

112 Inter GG. Franciscam Chadzynska et G. Lucae Guthowski
Relict Conten Viduam Matrem atq Joannem

Guthowski

Guthowskii Filium Act per Lang Matrem suu et filiu
nne pillar et G. Martinum Guthowskii Cit et Indicen
pillar G. Simonem Guthowskii Cit et Indicene pillar
ram Judicii Ipsene Comparens et secum Juxter con
troversiae quar plium Controversijs pi Judm suum
indutis exauditis Judm Citationem potius Act prodi
missione Citius et integre Substantiis fatis ob G.
Lucae Guthowskii clericide sub juis advitalitium Act
eadem restitutionis mentionand per Act interce
ptor Ipsens ad Judm edit decidendo si quid Causa
Ipsens seu condescensione decidi non valeat pro
inde Judm nec pariam ipse condrem ad Bona
Alium Sortemq ob G. Lucae Guthowskii heredit
GG. Camerarior Trium Alcene sive unius G. Came
rarij Capitata tempore facta tempestiva advi
tione condescendor admonit dni GG. Camerarij aut
unus G. Camerarius mutua partium sumptu
condescensum Ante omnia comportationem Do
cumentor Substantiam tam Mblium quam Im
mobilium fatis ob G. Lucae Guthowskii clericide cu
ius Citationis pro comportatione juratoria Ipsand
demandabit quibus comportatis resolutisq qui
busvis dubijs et intervenien de Statu Aqua
litate Substantiae ac ri cujusnam Possessione
edat ri geriret rivestigabit Inquisitiones Ju
ratorias expediet Juxta exigit Dimissionem
sortis ac Inventarij prone cujus intervent decer
net Calculum si juste provenerit exigit Ju
dicationes ac Trinas Adjudicationis pro Tmo Condnio
per Mtem Cidam Edendos resolvet Satisfactio
nem Omnimodam dni quid à quo Competierit pre
standam decernet causamq Cognitam ac Contenta Ma
nifestationum Documentor Inventor editor et edendor
decidet dni judicabit et moderabitur cujus Judicij
Condtis Decisionem pro parere et aq quiescere sub
pena Bannis illo in Tmo Condnio super rebus Con
travenien publicanda Cuita pena Negotium Marcar
Pot. Pti per Mtem compenvanda Judicio autem suo
totiq praxi juris solverda pro quo Condnio Tmo
Pro quos voluerint et negotium proposuerint ad
dicent adjudicandi cum licita formatione Actorata
dicent adjudicandi cum licita formatione Actorata
um Comparere et Judicat pati tenebuntur
D.P. Vigere

Ter GG. Matheum Niesuchowski atq Franciscam de Ne
suchowskie G. Franciscj Reptaw dni Comitem ac Eundm net
suchowskie G. Franciscj Reptaw dni Comitem ac Eundm net
mariturn Act per GG. Niesuchowskii et Reptaw dni

mei

suis et G. Francisco Niradowska Curtis nre pdler GGso
cobum Parentem Albertum Valentinum Filios Gi
rinskie Alb per Parentem suu et filios suos nre
pdler Judm Trnum per Anteriu Decretum Judicij
sui Conservatum decidendo Controversijs eau
ditis Actis feci aut pdes Antecessori Deco Judicij
sui Injuncte Communicacois Documentoru
hac in Causa pdata idq in Protocollo et quoniam
pars Actr Documenta sua Summario per se
et suum Judm subsero specificata comportavit
et pdi Actis communicavit haecq Documenta
eum per Judm confrontata et literaut proinde
comprobent Gis Actr realitatem per se com-
tor Documentor et ad dictum Mlis Judlis ad Ro
thusanq pfatit G. Matheus Miesulowski suo et
alior Actr nre qua attenta comprobacne satisfa
ctionecq nri promissi ad inventa Pars Acta Docu
menta sua in sequenq Judicijo suis ex alterata
in Plonsku celebrandq comportare et pdi com
municare tenebitur Causamq Quine in Eodq
quenq Judicijo finaliter decidendam Judm elega
rat Dl.

113 Inter MM. Michaelem Josephum et Gregorium Salo
meam M. Francisci Rzyszkowski et Mariannam
M. Thadei Dąbrowski Curtis Wegrinskie ac Eas
Maritos Actr per G. Bonaventuram Ciołkow
ski Procuratorem Plentem G. Thomam Stubicki Act
pdler MM. Paulum Lempicki et Mariannam
Molenska Conjges Rs per G. Stanislaum Su
rowski et quoniam MM. Theodorus Venator
Zaborowski et Ludovicus Ignatius Excreitum
Dni Molenski Citti pquenq in Forne dicti Parent
et se Condemnare permittunt proinde super
Eisdq Actis dispquenq in hero Solemnis Sa
me Decem Millium florenor Pol pretensa
fata ob M. Victoriam de Wegrinskie Mole
ska Actr Respicienq Decus potioritatis in
fundo Bonor Zaborow ex Bonis Kospolody
eu summis ibidq hereditibus ad vindicandq
premissa dimissionisq Tertiae Sortis Bonor
Kospolody Radio permittitur Condemnad idq
sub pena Banis quod decernitur et pro pera
genda executione ad M. hoc Capitaneum remittitur
eum Comparere vero Reus a pena sus pen
ditur Termino Conservato

Publicatu

Inter Sd Sessiond

tr Gg. Casimirum Abyszynski et Barbaram Gawińska
Conjges Act per Mandatum suo et Contis sud nne pdtis
Gg. Antonium Szostkowskie et Margarethan Gy
winska Conjges Cittos per G. Carolum Tarowski
Judm Actorem pdtis Act pdti Atte pro attentatis
violentijs dtt decidendo controversijs exaud tis
necessariam ope hac in causa Inquisitionem per
ritum Rem ad Contenta protestanz et Tri pdtis
Act in sequens Judicijs sup ex alternata in Pdn
sio celebranq eduenq cum et Tmo Conservato
tr G. Stanislaum Zabowski Act pdtter G. Joannem Za
browski Citt et mdcens pdter Judm litaorem Ptis Act
pdti Citta suum ad Judm pro Soluone trinar Summar Pri
mo Viginti Flor Pol ad Scriptum Manuale de Data 9ma die
20 Maij 1779no Ao Altonis Septuaginta Ital Flr Pol
de Data 9ma in Pdn sio Die 6ta Februarij Anno eta
pro 1783. Convenit dtt decidendo Controversijs in
dictis exaud tis Quoniam Jd Act Summam Vigin
ti Florm Pol in maiorem Summam Septuaginta
Florm Pol submissis agnovit proinde misit eanq
sub altorno Scripto superius de dato exarato super dam
mam Septuaginta Florm Pol per Cit in rem Act
dato diem nit Judm Quatenus Jd G. Joannes Zabow
ski Cittus Summam Septuaginta Flor
Pol Act pro Tenia Quinda post Pm Sanctiss
mi et Individuu Trinitatis Coram officio et Actis
Pdne Florm sub pena Bannis missis Contraven
tionis circa Mandata Quinda publicanda obtenta et
realiter emanent Quita per Eund Act pena Trium
Marcar Pol pti pro Tmo et sub rigore supradictis Judi
cio vero sub solito rigore ex Registro penalium
extendendo solvenda nihilominus scriptum sup
Summam Viginti Florm Pol per Cit in rem Actda
tam superius de actis exaratum quoniam hoc
ec Summa Viginti Florm Pol in Summam Septua
ginta Florm Pol dicti pene adjudicat in trat Judm
Cassat Dt Vigore et similiter ad Scriptum mittit

tr Gg. Gasparum Korytowski et Deboniam Bandrinska
Conjges Act per Mandatum suo Contis ad nne pdtis Gg.
Adamum et Simonem Fratres inter se Germanos
Kalinowskie Citt per Eund G. Simonem Kalinowski suo
et Fratris sui nne pdtter Teneri ptus Act dicere
et Fratris sui nne pdtter Teneri ptus Act dicere
ptem Ad ea Termino et Conbatis Citationis sub id in
stanti Decreti prosequantur in prosequendo Contro
versijs ptium pro et contra illatis exauditis Judm
Citatorem Ptis Act tam pro Solutione Summe Quin
quaginta Florm Pol Complanatione certa die 26
Mensis Xbris Anno 1782do inter modernos Com
parens in Acta et confecta ad solvend indigitata
pecuniam in Acta et confecta ad solvend indigitata

quam pro extraditione Vaccæ trien-nalis Eid.
complanatione ad extrahendæ Act specificate
Pti Actus ptes ad Judm dict decidendo mittun-
do cu præsenti complanationi statuit Judm quate-
nus pars Actæ gemmam Quingentam florenor
Pol complanatione supradata ad solvendæ aprese-
ratæ cum primum a data præsentis complanationis
mentis legis per semestre florenos quæ cedat in
et pro Pol. post Dominicam Misericordiæ pro
Anno quæ medens coram Officio et Actis Cancel-
lariæ sub pena Bannis in casu contraven-
tionis circa Mauren faciend publi-
candæ quæ Summæ originalis locationis solvant
et realiter enumerent Lucta pena Trium Mar-
carum Pol in Fiscum solutionis præsentis et sub rigore
Eid Judicii autem suo stilo præsentis solem-
nitate omissis Jus Actis Vaccam Quadrien-nalem
complanationis supra specificatæ Actæ ad extrahendæ
in jure tam pro Fisco supradicto et sub rigore
Eid Pti Actæ extrahendæ Pol rigore

49 Inter Jo. Antonium Radwanski et Franciscam Karwo-
wska Actæ per Mandatum suum et contis sub nomine pro-
curatoris G. Albertum Karwowski Actæ et judicium præsentis Judm requirendo
remissionem a Judicio Cancellariæ Regni Actæ ad
Judm factam tam quoad Adhæsionem ptis Actæ et Actæ
um Judm dict decidendo controversijs inductis exami-
tis Judm instando complanationi cartæ de data quis in Pos-
nan die decima Mensis Februarij 1779no Anno inter mo-
dernas ptes consensu Manibus complanantium et Almi
cer subsignatæ Decernit Judm quatenus J. Albertus Karwo-
wski Eid gemmam Septingentas tyne in Vim dotis de
Bonis Paternis Maternis et successivis J. Franciscam
de Karwowskie G. Antonij Radwanski contem concurrens
Eid complanationi ad solvendæ aprensæ una cum pen-
sione p annis quinque ad Trium Solutionem præsentium
nens per quinque à Centum computandæ Actori G. An-
tonio Radwanski prælibato Actæ Actis S. Joannis Bap-
tistæ anno præsenti exoriturum coram officio et Actis Can-
cellariæ sub pena Bannis in casu contraventionis
circa Mauren faciendæ publicandæ quæ Summæ Ori-
ginalis ut consortialis providendæ Lemitate et loca-
tione solvat et realiter enumeret Lucta pena
Pol Pena Septem Marcarum Pol Pti pro Fisco et sub rigore
supradicti Judicii cæteris suis sub solito rigore ex Regi-
stro plenarium extendendæ solvendæ quo in Fisco et sub rigore
Eid J. Antonius Radwanski Actæ J. Franciscam Kar-
wowska contem suam ad recognoscendæ deputatis Bonis
Paternis Maternis et Successivis abrenuntiationem.

statuere

Statuere debebit et tenebit, nihilominus Jd G. Albertus
Karwowski Act Sagranam Duentor Triginta Trium pro
se G. Theresiae Radwanska Contrad in vim Dotis
post Earl Uxor sue potiat Earl Complanatione detur
catur coram Eius Actis et in Tmo quo supra in uri
bat et assecuret Dft Vigore

G. Antonium Rudowski Act per G. Carolum Turow
ski presen Plenum G. Gabrielem Rudowski Ct per
sonaliter coram Judicio p.sens Comparens et secum Ju
dicialiter controvertens quod Illum Contravenire in Jud
suum Inductis exauditis Judm Trium rectionis Cau
sd ad sequens Cadentiam per Decem Anteacti Judicij
sui Conservatum decidendo Siquid G. Antonius Rudow
ski Actor pro extraditione Documentor ad Bona
Jonerewo Contes Ibid Littal pertinens G. Gabrielem
Rudowski Ct Tmo suo p.sens ad Judm edito convenit
cum tamen G. Gabriel Rudowski Littus non tamen
ad G. Antonium Rudowski Actorem haec Documenta
pertinere nitat Imo tam ad se quam Succes
ob G. Lucae Rudowski Documenta Eadm spectare al
legat Jm pro subtilm extraditionem Hodie Docu
mentor concludit Ideo Judm ut quid rem suam
citus vindicare possit Statuit ut Jd G. Gabriel
Rudowski Summarium Documentor pro Ex
traditione quod Tmo Convenius extat pro sequens
Judicior suor Cadentia et quid Author in extensis
Jam vero Manualium in quibus Consribat et
ne Summarium pro Comprobatione super eadem
conscriptionem quid Summarij Pti Actoris in
hac re sequens Cadentia extradere tenebitur A.

G. Stanislaum Turowski Actor Presens Procer Sus
captantium et Melchiorem Meyrynski Burgs Presens
Procer Act pariter et G. Franciscum Margrabski
Ct pariter coram Judicio p.sens Comparens et secum
pariter Controversans Judm adiit tam nem Actor cons
Pittum respecta Decernendi vne Protestatione co
ram Actis Presens Bobrownicens P. Eta post Festa
Sollennia Sanct Paschatis Feriat Die Vigesima
Quinta Mensis Aprilis Anno elapso 1783tio
ex pfft Compartitione Citti Cons Act facta cir
cum scriptionis plenar ac Injungendi Quid
Protestationi circumscriptive eliminationis dict
decernendi sequid Jd G. Margrabski Ct in Judi
cio p.sens pariter se sistens mi dductionem
Objector protestatione Eadm expresser Inquis

tionem

sitionem educi renitet, Quinimo ab Ejusd. obiectis
Judlter recedit proinde Judm attentu Ejusd. Citti
in obiectis non persistentia punibili suprafa
to G. Margrabski adinvento decernit Quatenus
pro Ejusmodi frivoli progressu ac circum
scriptione Actis ex Protestaone supra exarata
Judicio apparebit Turrim Castri Plocens. supe
riorem Feria 2. post Dominicam Invocavit
in Anno Pcens incidenti in Eat Ejusq. Ses
sionem, per Spatium Duar. Septimanarum
continuet et expleat nec non in exitu de Tur
ri poenam Quadruplicem Quatuordecim Marcar.
Pot. Ejusd. Actis sub poena Baonis tam quo
ad Sessionem Turricam quam Solutionem Mar
car. circa Maonem in ibidem faciend. publi
canda Solvat Judicio autem Eard. Marcar.
per medium in Instanti sub seorsivo Ri
gore ex Registro poenalium extendend. Exol
vat Porro Protestaonem suprascriptam Honor.
Actis nihil nocere debere Judm declarat Eand.
que ex Actis eliminand. censet cujus eli
minaonis procuraonem quovis tempore Actis
praecomittit D.P. Vigore

Actum in Raciaz in Terminis Communibus
Terrestribus Plocensibus Districtuum
Raciasciensis simul et Plonscensis Fe
ria Quinta post Purificationis Glo
riosissimae Virginis Mariae proxi
ma scilicet Die Quinta Mensis Februa
rij Anno Dni 1784to Celebratis Festum

NS
Inter M. Martinum in Zawidza Zorawski Dapiferum
Pltus Plocens. Dominum Actis pr. ter tum G. Albertum
Komorowski Pdictor Bonor. Administratorem atq.
Laboriosum Casimirum Wytycki Actis per Eand. G.
Komorowski suo et Ejusd. L. Wytycki nne pr. ter
Perillrem Rndissimum Albertum Ubysz Canoni
cum Collegiatae Plocens. Bonor. Osiek Possessorem
Dominum atq. L. Dictum Jozef tum Honestos
Andream et Paulum Szerszeniewicze atq. LL.
Thomam Ignatium Albertum Josephum Jacobum
Adamiak Petrum dictum Matawski Stepha
num Jozwiak Martinum Szumanski ac

Josephum

Josephum de Bonis Civili Subditos Actos per G. Josephum Lowowski Judm Tenum per Decretum Antecessum Judicij conservatum Ejmentum super inscriptionem testium petit idq; in Instm Li et additer Mlis ad Rothisandam et quoniam G. Albertus Lomorowski Actoreus et alior Coactor nre Justum petitat Proinde attenta Eadm Judm Sententiat Quatenus Pars Actr Interrogatoria sua Consembat et Parte Actrea communicet et Testes inducat Inquisitionem suam deducat

G. Josephum Wazowski Actr et Actr pro Petr G. Paulum Iglerynski Actr et Actr pro Satisfaciat G. Wazowski Dilatori Maioris ad quam se in anteriori Cadentia reperat et quoniam Satisfecit pronde partibus Judm expenit mandat in expedimento Judm adcitatoreq; Partium utriusq; ad presens Judm die decidendo Dubio Judicij rei Educne Inquisitionis sub Actu Regie Petrie in Loco Testi Sti Simonis et Judae Apstor solitae Die Vigesima Nona Mensis Xbris Anno 1782 hic in Radiq; Quarta Nona Mensis Xbris Anno 1782 hic in Radiq; Petr Eadm Petr subducta Decernit quatenus supra sedente Eadm Petr ad Actoratus suos Justum super inscriptionem Actr Petr ad Actoratus suos Justum super inscriptionem Actr Petr ad Actoratus suos Justum super inscriptionem Actr

Actum in Bielsko in terminis Communibus Terrestribus Plocensibus Districtuum Bielscensis simul et Plocensis Feria tertia post Dominicam Rogationum proxima Scilicet Die Decima Octava Mensis Maij Anno Domini Millesimo Septingentesimo Octuagesimo Quarto Celebratis

Coram Mfico Antonio in Wozniki Woznicki Subjudice Trni Pltus Plocensis locum JM. Joannis Gumowski Judicis Trris Plocens et ad Tribunal Regni ex Terra Dobrinens Judicis Deputati tenente Et Gnosis Petro Rudowski in locum ejusd Illris Mfici Judicis locum M. Subjudicis Occupans Hyacintho Przedpelski in locum M. Francisci Ciołkowski Notarij Trris Plocens Absentis, locum Ejusd M. Notarij possidens Camerarijs Terrestribus Plocensibus Electis Subdelegatis.

Inter Illustres Magnificos Josephum Szczyt Castellanum Brestensem Lithvaniae Consilij Permanentis ad Latus Regium Consiliarium et Teclam de Matusiewicze invicem Conges Actores per Eund Illrem Mficum Maritum suo et Illris Mficae Contis suae nomine personaliter Mficum Paulum Zołtowski Vice Notarium Trrem Plocens Actis personaliter licet quidem M. Venceslaus Matusiewicz Citatus Comparitionem non inscribit cum tamen Decreto Tribunalis Rni Petricovien Feria Sexta in Vigilia Festi Sanctorum Omnium nempe Die Trigesima Prima Mensis Octobris Anno proxime praeterito 1783tio Inter Eosd Illres Mficos Szczyty modernos Actis ac M. Zołtowski ab una et Eund Mcum Matusiewicz parte ab Altera lato Causam praesentem ad Judicium Suum remittens pro Convicto declaratus esse palpatur proinde non Attenta Ejusd Mfici Matusiewicz Contumatia Parti Actoreae Negotium inducere mandat in Introductione negotij Judicium resolvendo remissionem per Decretum Judicij Tribunalis Regni Petricovien superius expressum suum ad Judicium factam tum terminum per Decrum Anterius Judicij sui per Rejectionem Conservatum Controversijs Partium inductis et Exauditis quoniam praesens in Causa Decrum Communicationis in Judicio praesens in Płocko Die Decima Quinta Mensis Januarij 1776to Ao inter utrasq Partes Emanatis suum Effectum ob Evocationem termino praesens Causae per Mficum Matusiewicz ad Judicium Tribunalis Regni Petricovien non est Sortitum Causaq praesens rursus pro finali resolutione suum ad Judicium est Remissa proinde Satisfaciant Jid Illres Mci Szczyty Eid Decro in Puncto Communicaoms Documentor per Summaria Conscribend idq in instanti tandem in

Satisfactionem

Satisfactionem Sententiæ Judicij sui Illris Mcus Szczytt Documenta sua ad Causam præsentem per Summaria Conscripta Comportavit Partiq Disparenti Communicare Offert et super realem Comportationem suo et Illris Mcæ Contis suæ Juramentum præstitit quo Attento Juramento liberis Eisd Illribus Mcis Szczyty pronuntiatis Causam præsenę ex Documentis nunc Comprobatis in Sequenti Cadentia in Plocko ex Alternata Celebranę mente legis decidenę declarat T.C.

Actum in Bielsko in terminis Communibus Terrestribus Plocensibus Districtuum Bielscensis simul et Plocensis Feria Quarta post Dominicam Rogationum proxima Scilicet Die Decima Nona Mensis Maij Anno Domini Millesimo Septingentesimo Octuagesimo Quarto Celebratis.

Inter. Mficum Joannem Starorypinski Camerarium Granitialem Terræ Dobrinenenę Actorem Prlter G. Adrianum Zukowski Citatt Prlter Coram Judicio præsenę Comparentibus etc etc. Judicium resolvendo Remissionem à Judicio Tribunatt Regni Petricovienę Die 30. Mensis Octobris Anno Elapso 1783tio Inter modernas Partes suum ad Judicium factam tum Adcitationem Partis Actoreæ Parti Citatæ ad Judicium præsens Editam decidendo Controversijs Partium inductis Exauditis Suspensa legalitate Decretorum hac in Causa inr Partes Comparentes promulgatorum necessariam esse Condescensionem Judicij sui aut Gnosor Camerariorum Trrium Plocensium unius Duorve Absentia non Obstante ad fundum Bonorum Zukowo in et pro Die 14ta Mensis Junij Anno Currenti Incidenti Conducendorum Adinvenit quod Judicium sive Officium Camerariale Terre Plocenę mutuo Partium Sumptu Condescensurum Comportationem Inquisitionum in termino Condescensionis in Eisd Bonis Zukowo per Partes Eductar per Easd utrasq Partes Subsequenę Injunget novasq si Necessitas Exigerit Educendas demandabit Decreta tam Condrle Burgrę Crenę Plocenę in Bonis Zukowo qm Judicij Officij Crenę Plocenę hac in Causa prolata resolvet Cassabit vel Approbabit quæ si Approbata Extiterint Satisfactionem Eisd per quem Competient præstanę Sententiabit Processum hac in Causa Obtentum ac Evocationem Cognoscet Penas Super quo Interent Irrogabit Dimissionem Agror cui Competient et si juste debebitur decernet Calculum si à quo et cui debebitur dandum Sententiabit terminos præfiget rigores Annectet Causamq præsenę ad Contenta termini Partis Actoreæ nunc reposita et per Partem Citatam

reciproce

reciproce Partì Actoreq Instituend Documentorumq et Manifestacionum Partium utrarumq finaliter precisa quavis Appellatione Maombus ac terminis aut Alijs quibusvis Oppositionibus quovis modo Exquirend non Obstanz Contumacia aut à Comparitione Reuss non Attentis Cotidiate Tribunalitia decidet disjudicabit ac moderabitur cujus Judicij aut Officij Cameralis decisioni Partes Parere et Judicatum Pati Astringuntur Lita pena Simplici Quatuordecim Marcar Polonicalo Partì per Partem Compensanz Judicio vero suo totiq per utramq ptem Solvend pro quo Condescensionis termino Partes quos Voluerint et negotium Causa presenz Deposcerit etiam semet Ipsas Adstrent adstanz cum facultate reciprocos formandi Actoratus Sub rigore pene Maombus illo in termino Condescensionis Publicand Comparere et Judicate Subesse tenebuntur Decreti Presentis Vigore.

Mficum Antonium Rosiszewski Ensiferz Cichanoviens Actorem et Citatum pltter Honestum Joannem Kotak in Absia Mfia Rosiszewski Domin Actorem pltter Ipsum Andream Rolicki Citatt et Acti pltter Illum Michaelem Heronimum Comitem in Podosie Tunoszа Podoski Castellanum Dobrinens Ordinum Aquilæ Albæ et S. Stanislai Equitem Actt et Citatum per Ipsum Franciscum Lempicki Inscriptum Clientem ad Objectas à latere Condemnationes Trinas Primam in Castro Bobrovicens Die 28va Mens Maij Anno 1782do rne non Solutionis Sane Duplicis Quatuordecim Marcarum Polonicar Decreto Cens Bobrovicens pro re Gnosi Rolicki Adjudicate ex Regesto Conalium; Alteram in lucro Approbationis Decn Cens Bobrovicens Cassationisq Processus nulliter Obtenti Tertiam in lucro Approbationis Decor tam Cens Bobrovicens quam Tribunal Cassationisq Maonum ac terminor Approbacionisq Traditionis ac Alias Circumstantiar utrarumq Petricovie in Judicijs Tribunal Rni Feria Secunda pt Dm Quinquagesimæ anno psenz ex Instantia G. Andreæ Rolicki Super Mfico Antonio Rosiszewski Obtentas et publicatas ad Objectam quoq Condemnationem ex pte Mfi Antonij Rosiszewski super G. Andrea Rolicki Petricovie in Judicijs Tribunal Feria Quinta pt Cineres Anno 1783tio Ratione relevationis Decn Cens Bobrovicens ac Aliar Circumstantiar terminor Comprehensar Obtentam et Publicat teneri Easq Partes docere deloco Standi Judm Arbitratus Remota Condemnatione ex parte Mfi Rosiszewski super Gnosio Rolicki Obtenta ut & postea nempe in Anno psenz Condemnatione ex pte Gnosi Rolicki super Eod

Mfico

Mfico Rosiszewski Obtenta Sublata non posse Eund. Meum Rosiszewski
in Constitutionem loci Standi penas lucrari declarat, Imo Idem Mus Ro-
siszewski à loco Standi Arcetur tamen Subiiciens se Eod. Mo Rosiszewski
moderamini Judicij sui Statuit Judm quatenus Mus Rosiszewski Jco
Rokicki in Constitutionem loci Standi pro bimis Condemnationibus in
Judicio Tribunali Obtentâ per penam Quadruplicem Quatuordecem
jam vero Cenz Bobrowicenz Septem Marcar Polonicalis durante Judicijs
Judicio suo per medium Earn Marcar in instanz Sub rigore Pend
Banis ex Registro Penalium extendens solvat et habere Eund. M.
Rosiszewski ad presens locum Standi declarat in Causaq. presenti
experiri mandat in Experimentum Judm Controversijs Partium Indu-
ctis Exhibitis quo ad Attoratum Honesti Kotek Jco Andreæ Rokic-
ki respectu Obiecti furti ac Inuidentiam Causæ Cenz Institutis
quoniam Jd Attoratus per Decretum Judicij sui in Antiacta Cadentia
remotus esse probatur Jco Attoratum Eund. ex Registro presenti
non posse promovere declarat Partibus Autem Principalibus Agen-
Causam prosequi Jubet in Prosecutione Judicium Resolvendo Remis-
sionem à Judicio Tribunali Rm Petricoviens Die Decima Quarta
Mensis Novembris anno Otentâ 1783tio suum ad Judm factam tum
terminum per Decretum Anteacti Judicij sui Conservat decidens Parti
utraq. nempe Mficum Rosiszewski et Jcum Rokicki ad Instantan-
eam repositionem Inquisitionum in Judicio Cenz Bobrowicenz
eductar Decto Judicij sui Anterioni reposm demandat presens re-
solutione Stringit et quoniam reposuerunt promde Satisfactione im-
pmisis adinventa ad lectionem Earn Inquisitionum in Officio
Cenz Bobrowicenz Eductar Judm Accepit quibus lectis quoniam
hæc Inquisitiones non in Pari Adequatoq. Testium numero per
Partes Educta esse Compereuntur Eundem Sufficiens Probatio Pro-
prietatis inventar Decimar in Granario Okaleviens minus pbata
esse patet Jco meliorato Decto Officij Cenz Bobrowicenz Die
Decima Mensis Aprilis Anno 1782do Inter Partes Comparens
promulgato Subalternam Inquisitionem per Mficum Rosiszewski
Eduxit Affectato non permittens Necessariam esse Inquisitionem per
utramq. Partem nempe M. Rosiszewski et J. Rokicki in Instanti
Eduxit censet et Additus Mus Judis ad pruntiand. Justi Rotham
Super Incorruptionem Testium prestiterunt utriq. pl quod Testes
Interrogatoria Conscribant Subscribant sibiq. Communicent ac

Testes

Testes nominent suasq Inquisitiones Educant Instantanee et Quoniam Partes Interrogatoria Conscripserunt sibiq Communicarunt ac Testes nominarunt in quor numero Testium per Mcum Rościszewski nominatorum Gsus Rokicki reposita sua Maatione Coram Actis Crenę Bobrovnicenę Die Octava Menę Januarij 1781mo Ae facta Honestum Joannem Kotek Crimine furti notatum incusat et à perhibenę Testimonio àmovenę Concludit Jam quoq M. Rościszewski Eunę Honestum Kotek pro Oculato Teste expectanę ad Obiecto Eoę Criminis furti Instantaneę Inquisitione Emundato Offert proinde Judm per Partem utramq Inquisitionem Instantaneam in deductionem et reprobationem Obiecti Educenę Arbitratur et Additur Mlis Judicialis ad pronuntianę Furti Rotham praestiterunt utriq quo Attento Conscribant Interrogatoria Subscribant et sibi Communicent ac Inquisitionem Educant Conscripserunt Communicarunt et Inquisitionem Pari numero Tribus Testibus quaeque Pars Eduxit ad quar lectionem Inquisitionum Judm Accessit quibus lectis et mature discussis quoniam ex Eisę Inquisitionibus Lucide Comperitur Eunę Honestum Joannem Kotek Stante Vita ob M. Stephani Rościszewski moderni Acto M. Antonij Rościszewski Parentis tam frumenta Varij grani qm Mulsum et Cerevisiam ex Granario Ejusę ob Mci Stephani Rościszewski multoties Surrepsisse et Eoę Mulso et Cerevisia Subditos Okalevienę tractasse et Inebriasse proinde Judm huncce Honestum Joannem Kotek à perhibenę Testimonio amovenę declarat et in locum Ejus alium Mco Rościszewski nominare et Inducere mandat induxit et utraeq Partes Interrogatoria sua ac Testes in Eisę Connotato Subscripserunt et Inquisitionem suam pari numero Testium Eduxerunt ad quarum lectionem Judm Condescendit quibus lectis et per Omnes Circumstantias diligenter Examinatis trutinatisq cum Ex Eisę Inquisitionibus Judicio suo deductum est ob Mcum Stephanum Rościszewski Mci Antonij Rościszewski nunc Comparenę Acto Parentem Bona tractus Okalevienę tempore revolutionis in Regno ab Illri Mco Michaele Podoski Castellano Dobrinenę modo tenuta Possedisse hocq tempore Mcam de Zorawskie protunc ejusę ob Mfici Stephani Rościszewski Contem ob metum ab Exercitu Moschovitico Passionis alicujus Injuriae Pecunias in Ignoto Testibus numero

in Succulis

in Sacculis inalbatis ex linteis Comparatis Suprascrio Mco Rościszewski Marito suo Extradidisse, duranęq certo tempore prælio sub tempus præmissæ revolutionis pallegatt ott Mcum Stephanum Rościszewski ad Granarium Okalevienę in Condignationem ejus inferiorem ac post Superiorem cum Pecunijs gressus suos movisse et Ibidę Spatio longo temporis commorasse jam vero in lectt Egritudinis ante Subsecuta sui fata decumbenę attendentiam quanę in Tectt pmissi Granarij supraenarratt Conti suæ Insinuisse post cujus ott Mfici Rościszewski subsecuta fata tectum hujusce Granarij Okalevienę in loco prope fenestram ubi Pecuniæ de quibus res Agitur sunt Inventæ ad tempus illar Inventionis nunquam reparatum imo intactt extitisse nonnisi pt Capessitam Gnosi Rokicki tenutariam Tractus ejusę Okalevienę Possessionem pt Expirium Aliquot Annor Stante Eaę Sui Possessione hunece Gsum Rokicki Tectum præmissi Granarij Okalevienę de integro Sufferre Laboriosis Josepho Deia et Ignatio Myszka Subditis Okalevienę mandasse quos Subditos circa illius tecti detectionem pecunias in Aurea Moneta in numero Nonaginta Unius Aureor Hungę Simplicium in Sacculis Inalbatis Ex linteis Comparatis invenisse inventas attestante pstito per hosce Subditos Circa resolutionem Causæ psenę In Officio Crenę Bobrovnicenę Terræ Dobrinenę Die Octava Menę Januarij Anno 1782do Jurtt Eię Gnoso Rokicki Domino suo in numero Octuaginta Sex extradidisse quinque Autem per Eosę Subditos in necessitates sui Errogasse extraditt inter Alias sui Pecunias per Sepefatt Gsum Rokicki inclusas et Immistas extitisse ad requisitionem vero Mci Rościszewski Actt Demonstrationem pmissæ pecuniæ et Sacculor à Gso Rokicki exposcenę Gm Rokicki hanece demonstrationem Pecuniæ et Sacculor Mco Rościszewski Abnegasse ott Autem Gm Stephanum Kaweczyński cujus proprias inventas Pecunias esse Gsus Rokicki Infert per totum ferme Annum ante Obitum sui Infirmasse Sanum quoq mente Cunctam sui Proprietatem Stante Vita Congregatt mr sui Succores disposuisse et Eanę dispositam per Gsum Rokicki receptam extitisse nihil quidquam vero de Absconditis in Granario Pecunijs durante sui morbo mentionasse non nisi pt Subsecutam

pmissæ

p̃missa pecunia Inventionem extincta quoq; Pri Kaweczyńskii
fata pallegati inventas pecunias ob Pri Kaweczyńskii propriet-
as esse Planificasse Quamobrem Judm Attenta Ejusmodi testium
Juratoria recognitione Summam protractam Octuaginta Sex Aureor
Hungaricalr in Tecto Granarij Okalewiensi repertam et Pro Rokicki
ut Supra expressum est extradit ob Mfcu Stephanu Rościszewski
nunc comparens Acti Parentis propriam esse Judicat et Eand Mum
Antonium Rościszewski Act ob Mfcu Stephanu Rościszewski filium
et Naturalem Successorem juste Competere debere Arbitrat
et ideo relevato Dcto Cseng Bobrownicens Die Octava Mensis Ja-
nuarij in Anno 1782do inr Partes nunc comparens promulgato
Summa Protracta Ecclesiam incompetenter detane Grosso quoq;
Rokicki et Jll. Castellano Dobrinien Incompetenti Actione declara-
ta decernit quatenus Pus Rokicki Status p̃missam Summam
Octuaginta Sex Aureor Hungaricalr in Aurea Moneta Mco Antonio
Rościszewski Actri pro feria tertia pt Fm Sanctissimæ et Individuæ
Trinitatis Anno p̃sens p̃xe Ventura Coram Officio et Actis Cseng
Plocens sub pœna Bannitionis Casu Alicujus Contraventionis
Circa Maõrem in ibid faiend publicand solvat et realiter Enu-
meret Juta pœna Simplici Quatuordecem Marcar Pcto parti
in termino et Sub rigore Supraseni Judicio suo totiq; in Instan
sub Solito rigore ex Regestro Banalium extrahend solvenda
panalitas vero p Evocatõne ad Judm Tribunal Rm Petrowiens
Subsecuta per M. Rościszewski ptensa ex re Summa ptacta nunc
modo ex Subalternis Inquisitionibus per Pas Eductis resolutionis
abrogatur D. P. Vigore.

Martinum Bużeński actr pctr GG Antonium Podczaski et Mariannam Bużeń-
ską Conjges mdiem per Eumq; Martinum Bużeński GG Barbaram de Dzierzbi
ckie Stanislai Bielecki Contem seu utroq; Conjges Cathannam ibid de Dzierzbi
ckie ob Andrea Chmielewski Contem Relictam Viduam tum Carolum Kolczyń
ski et Successores Ejus cum ob Mariannam Grodzeńską possess nec non
Successores ob Antonii Dzierzbicki Subdapiferi Ostrovien minorennes atque
M Felicianum Szanowski Locatarium Ostrovien Eor Successor Dzierzbickiego
nom Tutorem Cit per Eumq; Stanislaum Bielecki suo et supraseni Ob
ac in virtute Plenipotentiæ mei, Jm Jacobum Sigismundum Bini nius a Krzeł-
kowo Krzekowski Capneum Inferiorem Ordinis S Stanislai Equitem Citt per Jeum

Bonaventuram Ciołkowski inviti Plenum, Sufficienti Comparitione
declarata Tribus in Causa Gry Judm experiri mandat In Experimento Resolvat
Remissionem ab Judicio Tribunalitio Regni Petricoviey die 31 Mensis Obris
Ao elapso 1782tio suum ad Judm paltam Gm Kretkowski virtute Man
festationis sud ac Trnor contra Successores Skrzyńscianos et Gg Buzienskie
de relevatione suprascti Decreti Tribunalitii editorum Remissionem causae
Gry rursus ad Judicia Tribunalitia Rni Petricoviey deducnem, concludat
Gg vero Buzienskie hanc ce Remissionem per Gm Kretkowski affectatam Ame
putari exoptantibus Judm attentis maonе coram actis Cray Brestem Cuiaviae
die 14 Obris Ao elapso 1783 per Gm Jacobum Sigismundum Kretkowski
Capraeum Przedcy facta Tnis ex pte Eiusdy tam contra Successores Skrzy
scianos quam Gg Buzienskie de Relevatione decti Tribunalis Rni Petri
coviey ac si vim legis in se preferentis actis et per Mrm Gg Gregorium
Zalesinski de Villa Zalesie authnum et furati et quidy contra Gg Buzin
skie coram actis Tribus Brestem Cuiaviae die 22 Aprilis contra vero Suc
cessores Skrzynscianos coram actis Cray Lanaciey die 1 Maji utriusq Anno
Currenti recognitis sue in Judicio reposuit Causam Gry rursus ad Judicia
Tribunalitia Rni Petricoviey remittit judicandam T. C.

Inter Gg Casimirum Ludovicum et Felicem Bielkowskie Actr et Citt pertenus G
Casimirum Bielkowski suo et Fratrum suor nne pltr, G Vladislaum Przedpelski
Citt et Actt pltr, Judm Terrum per decnm Antecessis Judicii sui conservatum
tum Adionem G Przedpelski ad Inscriptionem Causae respective Circumscri
ptionis edi decidendo ad Satisfactionem decti anteacti Judicii sui concessae
educend Inquisitionis stringit tandem tales se utriusq Partibus ad Optatae Justum
super Incorruptionem Testium audetur inlis judiciis ad prosequiand Judicio
thum praestitit tam G Przedpelski suo pro Interesse quam G Casimirus Biel
kowski suo et alior nne, quo attento justo Interlocutoria consentiant,
subscribant et sibi communicent Inquisitionis educant instantanee,
Siquidem G Casimirus Bielkowski loco Conscriptionis Interrogatorii et
educnd Inquisitionis suo ac Fratrum nne ab Objecto judicii recedet et
in eod non persistit, Quem Przedpelski Penalitatem pro Circumscriptio
ne intaminati sui honoris ac Eliminatorem maonum ac Trnm circum-
scriptionem in se preferentes concludit Quo circa Judm attentis maoribus
binis Coram Actis Cray Plocey Prima quidy Pa Pctia pt Pm Divae Annae Gen
tricis Gnae Virginis Mariae 1765 Ex pti Comparitione Gor Ludovici
et Felicis Bielkowskich altera die 3 mensis Januarii Ao Gry ex Parte
G Casimiri Bielkowski contra G Przedpelski facta tum Trno pro Judicii
sui Anteacti dicti Circumscriptionem in se honoris G Przedpelski prose-
qtis, non posse Eosdm Gor Bielkowskie Penam evadere sententiat, imo
decernit Quatenus Gry GG Bielkowscy Optato G Przedpelski Penam Duplicem Qua
tuordecim marcar Pol durante Judiciis suis sub Pena Banni indeter-
minio Publicanda solvant, Maores ac Trnm supraexarat ad priorem

Requisitionem

Regni sitionem G. Przedpełski quo ad Personam Ejus ex actis eliminanda declarat Decreti presentis Vigore.

G. Stanislaum Korytki Adoptivum Parentem, Joannem et Albertum Banikowskie Privignos tum Lŏŏ Michaelem alt. et Litt. et Adamum alt. per Eund. G. Korytki suo et suprascŕi nom. Actor. me pltr. M. Stanisławskiego Pallatorię Rawiey Citt. et alt. pltr. Judm. decidendo Adciones per Ptes recipr. sibi ad Judm. Ejus editas in Satisfactionem Decreto Concessa dilationis Inquisitionis in Bilsko die Dva. Mensis Obris Ao. elapso 1793 inter modernas Ptes. plati additus Eisq. Ptes Mlis Judicis ad pruncianda super Jnconruptionem Testium Juramenti Rotham id. in instanti Optinent hoc Justum Ptes et quidem G. Korytki suo et alior. in Processum causa in tantum, M. quoq. Rosnizewskie suo pro interesse suo attento Juris Interogatoria conscribant subscribant Testes nominent sibi communicent, ac Inquisitores educant id. q. in instanti conscripserunt subscripserunt sibi ab invicem communicarunt Inquisitores suas et quidem G. Korytki et Banikowscy in pleno Jam autem M. Rosnizewskie tantum uno Teste eduxerunt reliquor vero in sequenti Cadentia idem M. Rosnizewskie Judicare offert Quare Eaq. reliquor Testes in sequen Cadentia ex alternata in Rotho celebranda induere et utroq. Ptes Inquisitores suas reponere tenebuntur D.L.

M. Lucam Cieslinskie Burgy Cren. Thoy. alt. pltr. et G. Casimirum Snichowskie, Nom. Lŏŏ Stephanum Parentem Petrum Filium nec non Sebestianum Honest. Osillatorem Citt. per Honest. Sebastianum Osillatorem suo Dñi et alior. Actor. me pltr. Judm. Primum per anterius Decretum Judicii sui conservatum decidendo in Satisfactionem Decreti anteacti Judicii sui additus Mlis ad pruncianda Juris Rotham super Jnconruptionem Testium Prestiterunt tam G. Cieslinskie Actis pro Interesse sui quam et St. Sebastiani Osillator suo et alior. nom. suo attento Ptes Interogatoria conscribant sibi communicent, et Inquisitores suas educant in instanti Testes induxerunt Inquisitores suas Ptes utroq. eduxerunt quas eductas Eaq. Ptes in sequenti Judicior. suor. Cadentia ex alternata in Rotho celebranda reponere tenebuntur D.L.

Osillatorem Rudnum Dionisium Scholasticum Culmen. et M. Ignatium Tolstoua Nobiles Dobrinen. Machczynskie ac M. Stanislaum Rokossowskie Actis pertinen. in Rokossowskie suo et suprascŕi Actor. me pltr. et M.M. Michaelem Rokossowskie et Dorotheam Starzynska Conjges Victricum et Matheum Stanislaum et Bartholomeum Malowieskie Privignor. et Filios Actor. per G. Valentinum Zoltowskie Judm. Primum per decretum anteacti Judicii sui

conservatum

~~Item~~ decidendo Jn Satisfactionem Eiq Decto additur mlis ad pnunciand sper Jncorruptionem Testium Justi Rotham idq in instanti postulat Justum Rohoszowski suo et coactor suor nme Quo attento Justo decernit Judex Quatenus Eadq Pars acta interrogatoria conscribat et Pti Citi communicat Testes Nominet Eosq inducat Jnquisitionemq suam educat idq in instanti Siquidem Eadq Pars Acta Interrogatoria conscripserit Pti communicarit Subscripserit Testes induxerit et Jnquisitionem suam eduxerit Proinde Eandq eductam Jnquisitionem in sequen Judicii sui Causa ex alternata in Plocho celebranda reponere tenebitur T. C.

Inter Jnfidelem Marek Jakubowicz Judeum et mercatorem Drobiney Actr pltr Jnfidelem Aaron Elias Actr per Eundq Jnfidelem Marek Jo Fabianum Lephowski Cessr pltr, Jo Petrum Niesiołowski Citt pltr, licet Jdi Simon Lephowski et Joseph Niesiołowski Comparitionem non inscribant cum tamen Decto in anteriori Cadentia Judicii sui in Contumaciam Eor lato plenarie convicti esse palpantur Proinde non attenta Eor Contumacia Pti Actr Negotium Justo Ducere mandat in Introductione Negotii in Satisfactionem Decreti Judicii sui concessit educendq Scrutinii additus mlis Judex ad pnunciandam Justi Rotham Praefixit hocce Jurtum Jnfidelis Marek Jakubowicz suo et Jnfidelis Aaron nme ad Rotale Rotha in Statuto Descript per Judicium Deputata Post quod postitum Interrogatoria conscribat subscribat Testes Designatos Fide dignos nominet Scrutinium in instanti educat Eduxit Duodecim Testibus Sua Scrutinia quod in sequen Judicii sui ex alternata in Plocho celebrand suo in Judicio reponere tenebitur et sandam ex Eius Judm decidendq declaravit D.

Actum in Bilsko in Terminis Communibus Terrestribus Plebanis Districtum Bilsanensis simul et Plocensis Feria sexta post Dominicam Rogationum proxima videlicet die vigesima prima mensis Maji Anno Domini 1784 Celebratis.

Inter Perillres Rndos Josephum Primicerium Vladislavien Pltm nmn ad nium Castellanum Konarien Silvestrum Venatorem Sepnen Patruos et Parochum nec non Stephanum Castellanic Conarien Eiusq in Castellani Filiorum Jarmolowskie Actores per Eund m Stephanum Jarmolowski Castellanic Conarien suo et Suprascor Perillium Rndmor et Illis mi Parentis nme ac inservim Plentem pltr nmn Franciscum Dobrski Pincernic Rosanen et Mariannam Kuzborska Conges Citt per Jo Valentinum Straszewski Jnservim Plentem Illsem Admor Rndm Matheum Straszewski Eccliae Karwkowien Parochum et Promotorem Sacratissimi Rosarii ad Jud et Judicem pltr Sufficienti Comparitione admenta Judm Pltis in Causa Ostendi experiri mandat Jn Experimento amputata Actione m Petri Jarmolowski Andream Canum Collte Plosen

ad Acta mea

ac Illus Mae Apolinare Karnkowska olim Illus Mci Josephi Pieglowski
Castellani Slonscensis Contis indebite per Mag.m Dobrskie citt affectata
Judm Pbus Prosecutorem Causae iniungit in Prosecutione decidendo
Adiciones Pbis acti contra Mm Dobrskie et Gradum Truszczenski
pt translapsum Trnum ad Judm Ord.s ditas controversiis Prium
inductis exanditis Inquirendo decto Judicii sui in Plocko Sabbatho pt
Dm Rogationum Anno 1781 Concessa dilationis Communicationis docu
mentor lato Judm decernit Quatenus Pbs Documenta sua Causam
Pgr evincentia per Summaria conscribant et sibi communicent, cum
vero pars acti Documenta sua Summariis conscriptis per se et Judm
pt Confrontationem illor cum Eisq Documentis subscriptis
comportavit et super Ed Communicationem ad futum sese trahit Illis vero
Rndus Truszczenski Parochus Karnkowien et Promotor Sacrae Jnis
Rovarii put nulla Documenta ad Causam Pgr sese referentia apertes se habet
Justum Ostare offert Deo admittibilibus Eisq ad hocce Justum
declaratis additis mtis ad pronuncianda Jurta Rotham et quicq Partis
acti put omnia et singula Documenta ad Causam Pgr spectans
Summariis ansciptis subscriis et cum Eisq Documentis confrontatis
peritis comportavit et Partis Mm Dobrskim atq Illus Rndo Truszczynski
communicavit nihilq in Judm Pbs acti celavit Illi quoq Rndus Truszczyn
ski put nulla Documenta ad Causam Pgr sese referentia penes
se habeat Eadq comportare nulla apertenus valet, inq in instanti
Protestatur et quicq in Stephanus Karnkowski actorum patronus Procurator
Factor Scholasticie Plocen. suo et aliorum
actor nme Illus quoq Rndus Truszczynski suo pro interesse suo attento
Justo Satisfactionem per Eosq Sententiae Judicii sui declarata Jnm
Mm Dobrscy in seque Judicii sui Cadentia Documenta sua comportare
et Pbi acti communicare offerunt Jgitur Lecce Documenta inq Mci
Dobrscy hoc in Jmo circa resolutionem Causae comportata et Pbi acti com
municare obstringuntur. H. S. Factor Rector in Universitate Pbis
Rndmi Dionysij Machczynski Scholastici Plocen.
et Mtis Stephanum Karnkowski Castellanie Conarien acti pltr Petrum Cieszowski
citt et contra Jm Josephum Rokitnicki Tribunum Raciąziey Judicem Comit
ialem acti pltr Jm Josephum Rokitnicki Tribunum Raciąziey et Judi
cem Comicialem citt et Judicey per Illustrissimum Lielinski Veneri
Pbs satisfacere decto anteriori Judicii sui inventa Pnalis Compari
tionis Sigillq Pbs personaliter Comparitionem inscripserunt,
Proinde Satisfactione in Jdmsis declarata Pbus experiri mandat
for experimento Controversiis Prium inductis exanditis Judm Jnor
et quicq Mci Karnkowski cum Glieszewski pro Solitae Summae
Sexaginta Aurat hungr cum Provisione proveniet ad decernendo

Penalitatis in Sublacionem Processus per decretum Judicii sui conservatum
Jam vero Gs Cieszewski cum Gm Rolitnicki p Exhibitionem in Gonissa Summa
ac si pro Equis debita edita deindendo Controversiis inductis et exaudiis
Sequq Gpetrus Cieszewski Scripto mihi in Lelice die 4 mensis Junii Anno
1701 m karnkowski acti solvendq asseveravit tamen Eandq ad diem ho-
diernam non purificavit Gllis vero mRolitnicki Go Cieszewski Gmissam
Summam ac si pro Equis per Gliszewski a mKarnkowski acceptis
et Gm Rolitnicki datis testan Scro mihi die 30 mensis Julii 1702
in Godowo dato asseveravit Proinde Idem Gliszewski Citt mKarnkow
ski acti Gmissam Summam Sexaginta Aurei hungs pro Vigilia Festi Nativ
S Joannis Bptae Ao Gsq ventura Coram actis Orey Ploscq citra Provisio
nem solvet sub Pena Paonis circa mationem faciendq Publicanda
Lustra Pena Trium marcar Poln Pti acti in Trno et sub rigore suprascris
Judicio suo totiq in instanti Praxi Gmis solvendq Nihilominus in
Sublacionem trinar Condemnationum in Judicio suo obtentar Idem Citt
Gq qualibet solvat in Eodq Trno et sub rigore per Penam Dupli
cem Quatuordecim marcar Poln Judicio suo Eadq marcar per medium
in instanti Jam vero Gm Rolitnicki Eidq Go Cieszewski ex se asse
rationis supra exaratae in Eodq Trno quo supra et sub rigore appositio
Summam Sexaginta Aurei hungs citra Provisionem Coram Eisdem
actis solvat et realiter enumeret Lustra Pena Trium marcar Poln
Pti in Trno et Judicio suo totiq in instanti DRV.

Inter Gm Omnium in Stawszeby Baranowski Ploscq Plonsceq Capneum Ordinis Sti
Stanislai Equitem actu per Gldmisfortunum Dietinski invenum Plenteu, m Joan-
nem Scholnicki Tribunicq Ploscq Citt per Gaulum Lattowski inscr Plenteu
ad Objectam a latere Condemnationem Coram actis Judicii sui Bra Bria pt
Dcam Regationum pa vilit die 10 mensis et Anni Currey ex pte Gvalati
ri Strzeszewski Bl Ploscq super m Joanne Scholnicki Tribunicq Ploscq
ratione non Extraditionis Inventarii ac sed Justinae Eiusq Gstrzeszew
Subditae aliarq. Circumstantiar Contraventionis decto Orey Ploscq in
Trno Satisfactionis obtentae Teneri Eumq m Scholnicki docere de loco
standi ~~Eade ubi dicto~~ inductis rationibus non posse Eumq dici
constituere locum standi Judm arbitratus imo decernit Quatenus idem
m Scholnicki in Constitutionem loci standi pro Objecta Eadq Condemnatione
Penam Simplicem Quatuordecim marcar Poln Pti obtenti Judicio vero Eadq
marcar per medium idq sub Pena Paonis in determinia Judicialia hic
in Bilsko ex Regestro Penalium Publicanda solvat et habere Eumq ad pos
cum standi Judm declarat Adionem Pris ad Pti citt suum ad Judm edit
deindendo Controversiis Eadq Prium exauditis Quoniam Condescensis
per decretum Judicii sui in Wolcza die 2 mensis Junii Ao elapso 1703

Inter m Stanis

Inter m Stanislaum Mogilnicki metatorie Castror Rii Bond Stanzzeby
cum attinentiis anteactum stare dem modernii autem actoris Jurisdictionem
ab una et Eunq Citt pte ab altera latum suum non est sortita effec-
tum Quo in Ordine Effectuationis Eiusq decreti necessariam esse Ex-
pensam Condnem ad Fundum Dñi Malachowko deserta Qud Caminorum
Plum Ploq advenit Cui Qui Camini sive unus Q Caminus capitali tem-
pore facta tempestiva de Adventu sui Avisaone mutuo Plium sumptu
Conducendi condescendens suos Agros per m Mogilnicki m Sokolnicki resi-
gnatos ad Tenorem Contractus resignationis signis designabit Eiusq Obli-
gaonem in actu suo describet ad quam Subsequendi Obligaonem
Ptes homines suos statuere Tenebuntur id Q sub Pena Baonis hic in Pno
Condnis super Pte contravenien Publicanda Quita Pena Septem Marcar
Pol Pti per Ptem compensanda Judicio autem suo totiq per utramq Ptem
sub solito rigore ex Regio Plium extendendo solvenda D P V

Qm Onuphrium Bronisli Capneum Pltus Plocen Ordinis S Stanislai Equitem Dñi
Stanzzeby et alios Haredes actr et Citt per Q Chrisostomum Zielinski Jn
serum Plentem Q Q Mathiam Sarentum et Felicem Filium Debilis Bo
nor Opatowiec Hsbedes Citt et actr per Eunq Q Dembski Filium suo et Pa
rentis sui nme pltis Q Valentinum Galecki Dñi Starozzeby Economum
Act per Q Chrisostomum Zielinski Judm Cones Plium suum ad Judicium
et translapsum Trium dictas deinde Controversias Plium indultis et
exactis Quoniam Causa Ppens ropte dilationis Dñi Stanzzeby
a Bonis Opatowiec suo in Judicio promotus decimq antecessi Judi
cii sui hic in Pilsko die 16 mensis Octob Ao pxe Qrto intermo
dernar Ptes latum Causam Ppens ad Qm Succamnum Pltus Plocen
remittens ad Effectum non est deductum Qd Judm Causae Eiusq non
effectuatam uti Granicialem ad Qm Succamnum Ploq pro finali
decisione in et pro die 14 mensis Junii Ao Ppens iterq remittit Judi-
candq pro Quo Trio quo ad Causam facti necessariam esse Condnem
Judicii sui unius duor ve absentia non obstante mutuo Plium sumptu
conducendi advenit Quod Judm condescendum post decisam Causam
Granicialem de Violentiis Damnis Injuriis ac Pretensionibus cuiusvis
inquirat investigabit Inquisitiones si opus fuerit expedat et Justa ubi necesse
fuerit ac Calculum si juste debebitur et a quo interest exigat et Boni
ficaonem omnimodam cui et a quo provenient Ppensq advenientes
in omnibus et singulis Pretensionibus nihil intacta et irresoluta relin
quendo pro Exigentia legis et Justitiae Trium Baonum ac documentor Plium
utrar finaliter decidet dijudicabit ac moderabitur Decretum antecessi in toto
exequetur Cuius Decisioni Ptes utreq parere et judicatum pati sub
Pena Baonis illo in Pno Condnis super pte contravenienda Publicanda de-
bebunt et tenebuntur Quita Pena Simplici Quatuordecim Marcar Pol

Ptis per Ptem compensanda Judicio suo per medium in instanti abutrq Ptis solvenda
Pro quo Condnis Trno Ptis quor volucrint et negotium pquerant adiitent ad-
citandi sub rigore quo supra comparere tenebuntur d Pls

Inter dm Ignatium Zakrzewski Vice Palatinum Gnesnen ex una Ptes per Gs Bonaventu-
ram Ciołkowski tum Stanestaum Albertum Machowski Famulum actr et
Citt petr, GG Ignatium Pintowski et Paulum Komorowski Citt et actr petr
G Joannem Komorowski citt et actt per Emq G Paulum Komorowski compar etc
Judm Ciones Ptium reciproce ad Judm Gpens editar deciendo Controversiis
Eadq Ptium inductis exauditis Quoniam Causa Gpens sme Condne decidi re
quit Igitur reum esse Condnem ad Fundum Pt Ogrodnicze GG Camino Pe-
trum Ploen in et pro Pena 2 pt Tm Natalis Jt Mariae ac curen incidr
advenit Qui GG Camin sive unus G Caminus Trnis Ploen aquarum Parte
conducenda et condescensurus de ademptione Agror divaratone metar
Cumulij damnis injuriis et violentiis inquiret investigabit Inquisitionem
expediet Jurta pro Opportunitate Negotii excipiet Calculum si iuste
et a quo aut debebitur dandum minuget Penas seqr quas interent pro
gabtis Demificationem illator Damnor si patuerint et aut competient pte-
standa decernet Trnis Gpens rigore annectet Causamq Gpens ad
Contenta Trnor et mationum Ptium nihil intacta et inconcussa relinquendo
fraliter pro Exigentia legis et Justitiae decidet dijudicabit ac modera
biter Cuius Officii Caminalis decisioni Ptes parere et judicato pa-
debebunt ac tenebuntur idq sub Pena Pnis illo in Trnis Condnis superpte
contravenienq Publicanda Lucta Pena Septem marcar Pols Pti per Ptem
compensanda Judicio denij suo tolliq in instanti per utramq Ptem sub
solito rigore ex Regno Ptium extendendo Praxi Juris solvenda Pro
quo Condnis Trno Ptis quos voluerint adiitent adiitandi sub limili
rigore quo supra comparcant et judicatum patiantur d Pls Vigore.

Inter dm Ignatium Zakrzewski Vice Palatinum Gnesnen actr per Mfscyphum Wleniewski ex
censum Plentem, GG Ignatium Pintowski et Paulum Komorowski Cittos petr,
Judm Cionem Pis actr Pti Citte ad parati decernm pro Extraditione Sti
Stanislai cum convenien Ornamento ac decernendis penis pro Contra-
ventione decto Judicii sui ac in Sublationem Condemnationis in Trno Sa-
tisfactorio obtenta dicti deciendo Controversiis Ptium inductis et
exauditis Judm interponendo decto Judicii sui lic in Bilsko die 12 Mensis
Octobris 1779 Ao inter modernas Ptes lato extraditionem Sod Stani-
slai Skowronski Sod Petri et Theresiae Conjugum Filii pro labso fursho
Dmo Ptis commutati ac Rosinae Eiusq Sti Josephi Borowski Filiae
Jagrowcq Pubis extraditi demandanq statuit Quatenus Gs Pintowski
et Komorowski eumdem ad alium sese non referendo Judicium Stani-
slaum Skowronski cum Eius Appurtenentiis in et pro Pena 2 pt Tm Sanctissimae

et individuae

et individuo Trinitatis ac Dñi ventura Coram actis Cray Ploay sub Pena Bannj in Casu Contraventionis circa mãorem pacem Publicandam Pti acti extradant; Lecta Pena System marcab Pott Pti acti in Trno et sub rigore Eod Judicio vero suo Dñi in instanti sub solito rigore ex regestro Banalium extendendo, Condemnationem autem coram actis Cray Ploay, die 30 mensis Januarii 1700 ac ex pte Pris acti super pte Citi hocce in negotio in Trno satisfactione obtentam per Extraditionem Lre Rozina ex decto in pte Satisfactionis Judm sine Panis cassat DU.

Inter Albertum Smardzewski acti pltr, m Josephum Zakrzewski Locatorem Siegney et Judicem Cray Pltus Ploay cita pltr, comparet et rem Judex controversam Quod Primum controversiis in Judm suum inducis et quia Gs Smardzewski levationem Quote Octaginta duor Florenor Gossor octodecim Pott m Zakrzewski Cita in vim Contributionis Duillanis pro ratha pte Ipsius a se acti premiss per Eund Cita subsequend Trno suo concludentis mri vero Zakrzewski Cti virtute Trni sui contra Eund acti pro Judiciis Commissionis Thesauri Rni pro Solutione Eiusd Contributionis Duillanis et Solidanis a Cerevisia et Cremato in Taberna Bilscy Cayonatis se uti Eiusd Contributionis contrahentem respicientis pro remissionis quog in exolvend Eaq Contributione decernend super acti Panis edit et per mlem Providum Victorem Janowicz de Zakrzewo authum et justato Coram actis Cray Ploay die 11ma mensis Maji Anno currenti recognit Remissionem Causae Eiusd ad hocce Judicia Commissionis Thesauri Rni Varsavia celebrand decernend expos sey exandatis Judm attento Eaq Trno per acti contra acti edito Causam Dñi ad Eaq Judicia Commissionis Thesauri Rni uti merito legis Forum Causae Eid competens remittit judicandam D.

Inter Admodm Rndum Albertum Krzemkowski Congregationis Domus missionis et Seminarii Ploay Superiorem Ecclesiae Bathoviey Prepositum acti per Gs Atanasyo mum Zielinski inscr plebeu Illtrem et Rndmum Josephum Albertum Bini nmis Gadomski Episcopum Bendey Suffraganeum et Primicerium Cathq Ploay Cti et contra Illtrem et Mõr Casimir Se Ra mttis Stanislaum Siegney Josephum Judicem Cemitialem Tribunos Fratres inter se germos Rokitnicios acti pltr, Illtrem et Mõr Casimir Succamnium Se Ra mttis Josephum Tribunum Plocziey Judicem Cemitialem Rokitnicios Actor per Gs Valentinum Szczeszki. Et quoniam m Stanislaus Rokitnicki Tribunus Siegney Cti Dñi in Trno disparet et se condemnare permittit Proinde super Eaq Cti disparente et quia ad actoratum Illtris Rndmi Gadomski Suffraganei Ploay ratione Solutionis Summe mille Tymf pro rebus mobilibus Bakis ab Rndi Josephi Gadomski Prepositi Bathoviey discendis in reparationem Ecclesiae Bathoviey Decto Consistorii Ploay disposita ad Sequestrum Cancellariae Eiusd Consistorii stante vita ab Illtrmi et Rndmi Casimiri Rokitnicki Suffragnei et Officialis Ploay per acti Illtrmum Gadomski depositae Contraventionis

Decreto, ad adoratum genque Illis Admoq Rnd. Krzemkowski Praepositi Bathorien
septa non attentâ nisi Causâ ex parte acti contra Illmum et Rndmum Ga
domski intuitu Solutionis supravenae Summae petitae ac non Justificatâ
ris sui seu potius non Solutionis Gratia Summa permittitur Condemnâ
qua decernitur additur et remittitur cum Comparq vero Causam ppr ad Prum
ex adcidae sive remissione inidentem limitat Il

Publicatum

Inter M Franciscum Gadomski Pincernam Belsen tum GG Hedwigim de Dobrzenicchie ob Antonii
Starozewski Rl Viduam Valentinum Kotakowski et Evam Gadomska Conjges Albertum
Jasemba et Catharinam Brudnicka itiq Conjges Acti per G Atanasiostomam Zielinski Procur
Plurem et GG Hedvigim de Pintowskie primi ob Antonii Dobrzenicki Pdi ad Opus Voti
Antonii Kozlowski Lavici manti Contem in Actu G Valentini Zakrowski Burg Cq Ploq
Socii Citt et Judicq pltr Antonium Kozlowski Citt pltr coram Judicio suo Compa
rq etc Judm Prum per decenum Anterius Judicii sui consensâ decidendo Con
troversiâ plium inductis exauditis ad Reproductionem documentor mediq Summa
riis conscis comparatâ ppa anteacta Cadentia et pltr per Pltm Jovio per Eavq Pltm
Gestito Justo communicatâ Sequiq vero Pars acti documenta sua Summario per Judm
suum subscrô et comprobato specificatâ in Satisfactionem Sententiae Judicii sui
reproduxit jam autem Pars Citt id est Gio Kozlowsky Conjges Summarium documentor
in Eisq Judicii anteactaq Cadentia Jovio itiq Justo plia acti communicatâ dependit ad
Opus reproducendi nullatenus posse injerunt Eoq intuitu ad Optatum Jurium sese
trahunt Jegitus Admissibili Eoq G Antonio Kozlowski ad hocce Optatum Jurium deda
rato statuit Judm Quatenus evadat in Eam Juris Rotham Quia Summarium
documentor in anteacta Cadentia Judicii sui Jovis Justo Pti Citt communicatâ per
se dependit nullatenus ad Opus reproducere valet, quodq ultra documenta
in Summario Pris acti specificatâ nulla aliâ circa subsecutam Juratoriam Com
portationem in anteactis Judiciis suis comportavit cui additus mlis adponi
andam Juris Rotham, Praefatit suo et Contis suae nae, quo attento Justo Sa
tisfactionis in Omissis Sententiae Judicii sui adinventa ad discussionem
Causae nunc inter Partes comparenter versq sese accinxit, cum itaq ex Eisq
Documentis Jovio Justo comportatis inde patet non solum in Anno 1752mo coram
Actis Cq Ploq Pâ bta pt Dm Exaudi ob G Antonium Dobrzenicki G Hedvigi Pintow
ska super universali Substantia Aditalitatem recognovisse Eoq Ao et Actu Eunq
ob Antonium Dobrzenicki Eisq G Pintowska Conti suae Summam mille Flor Pols
in Bonis Lysakowo et Sulkowo ex affectu conjugali insinuisse 1770 Anno Actis
fisq Sabbo prdie Festi S Martini Pontificis ppa ob G Antonium Dobrzenicki Eisq
Hedvigi Pintowska Conti suae Summam Sexcentor Flor in Bonis Sulkowo Lysa
ex affectu conjugali transfundisse Vdetiam 1772 Anno Coram Eisq Actis
prdie Festi S Mariae magdalenae GG Nicolaum et Joannem Strupczewskie
Cum GG Antonio Dobrzenicki et Hedvigi Pintowska Conjbus intuitu resignandae
Tertiae Pti Lysakowo Labury Ploia die 20 Mensis Julii 1772do confectum
vadio Quingentor Flor firmatum robotasse Eoq Actu quo Roborato Contra
ctus itiq supratâ Jois Strupczewskie Eisq GG Dobrzenickim Conjugibus Jovis
sam Sortem in Bonis Lysakowo Labury jacer donasse, ac Eisq GG Dobrzeni
cke de Summa Centum Sexaginta Flor ex Majori Quingentor Flor pro
ut dicitur Optentia acquietasse Eoq ac Coram Citis Cq Ploq Pâ ipso

Die Festi Divi

De Resp. Divisionis Sanctor. Apud Gd. Nicolaum Strupczewski cum Hedvigis ob Anto-
nio Dobrenieckis et Hedvigis Pintowska Conjugibus Contractum intuitu resignationis Sortis
Pd Lysakowo Labury de 13 Julii Ao Eod. exhibitum Vadis Quingentor Florenor. confirmati
se, Quia Eod. Actu Approbationis Gd. dicti Gd. Nicolaum Strupczewski Apud Gd. Antonio
Dobrenieckis et Hedvigis Pintowska Conjugibus Sortem in Bonis Lysakowo sibi donatae
Actus Donationis Gd. dictor. Gd. Dobrenieckis Conjugis de Summa Quingentor Florenor. pro
Patrio Gd. dicta Sortis premium acquietasse, tamen Eadem Summam in toto restante
Inscriptione Eod. Actu per Columnet. ob Gd. Antonium Dobrenieckis in favorem Gd. Nico-
lai Strupczewski super Summam Quadringentor Florenor. pro Patrio Sortis Bonor.
Lysakowo premium recognid non exhibisse, hinc Gd. dicti ob Gd. Antonium Dobre-
nieckis patris sterilibus decessisse Substantiam vero totalem sub Jure Adventitiali
Gse de Pintowskie modena Horkowska existentem in Primam Illustris Rnd. Stanislai
Dobrenieckis Filiorum ob Gd. Antonii Dobrenieckis Patris germani devolutam esse, Ignoro
ratum autem Illustrem Rndum Stanislaum Dobrenieckis Praepositum Skyper 1777 Ao
in Mense die 18 Junii cum in Francisco Gadomski Pincerna Pelsanen. Sororio suo
Contractum rapta venditionis Sortis Pd Lysakowo p. Summa Septem millium
Florenor. Pol. ac Dono Manicali Quingentor. Florenor. Pol. circa conscriptionem
Contractus levata confecisse et Eundem Contractum actis Cracoviae Tribunalis
Pri Nobilis Sgannis Pyrka approbasse, actis vero Cracoviae Camerarum Tribunalis
Pri Sandrea 1781 Ao obtinuisse curam actis Eiusdem Cracoviae Tribunalis Roborationis
Contractus Eundem Pervillem Rndum Dobrenieckis in Francisco Gadomski Pincerna
Pelsanen. Sororio suo Donationem super Sortes Pd Lysakowo recognovisse et
de Summa Septem millium pro pretio constituta ac dono Manicali
Quingentor. Florenor. Pol. levatt acquievisse 1781 Ao in Bielsko Tribunali
Sti Michaelis Archangeli in Cancellaria Judicii Gdzi in Manibus Gadomski
Pincernam Pelsanen. contra Gd. Antonium Horkowski et Hedvigis Pintowska
primi ob Gd. Antonii Dobrenieckis Pdi ad Gdzi vota mixtam Congressu rapta Cassa
tionis Transactionum per Gd. Strupczewskie in rem ob Gd. Antonii Dobre
nieckis et Hedvigis Pintowska Conjugum quo ad Primam Eius servien. uti
ex nullo dato et cum Alienatione Successionis subsecuta gubernasse,
et Cautam pro Cassatione seu restrictione Eadem rerum ab Judice Inten-
tasse Cassationem seu restrictionem. Quodcirca Judex ante
ratis Gdzi Circumstantiis Quondam Eadem Hedvigis de Pintowskie primo
Dobrenieckis ad Gdzi Horkowska consortem Jure Adventitiali superlen.
versali Substantia venisse Inscriptione super Summam mille Florenor. Pol.
ac Cessione super alteram Summam Sexcentor. Florenor. per ob Gd. Anton.
um Dobrenieckis sat beneficiata extitisse Sortes Gdzi Gdzi ob Strupczew
skie Gdzi Patrio Penitus ob Gd. Antonii Dobrenieckis acquisitae esse palpantur
alienatio quoq. Successionis evidentissime patescat Proinde restrictis supraexa
ratis Transactionibus per Gdzi Gd. Strupczewskie super Sortes Pd Lysa-
kowo Labury quo ad Primam Gse Hedvigis de Pintowskie primo Dobre
nieckis secundo ad Gdzi vota Horkowska recognitis circa Hereditatem
Gdzi Sortium totalium non Gdzicando guidquam Jure Adventitio

ab Eod. ad Antonio Dobrenieckii super universali Eius Substantia habito m
Stanislaum Gudowski Piscernam Palsaq; robore Transactionum supra exaratar
in rem Eius reagnitaq; consensat et Eidq; hocce Jus Hereditatis adjudicat.
Jn Sublationem vero binae Condemnationum in Judicio suo et quinq; prime in
Plocko die 7 mensis Octobris 1702 super solvenet Antonio Horlowski alter
nius hic in Bilsko die 7 mensis Octobris Ao Quinto 1703 super Ultriq;
GG Horlowskie obtenta et publicata petiit Judm Quatenus Eid. Horlowa,
citti Conjux et quinq; pro prima solvs G Horlowski maritus Penam Dupli
am ~~Quatuordecim marcarum Pol~~ pro altera quoq; utriq; Conjux Penam ibidem
Duplicem Quatuordecim Marcar Pol pro Sta Stia pt Jm S Michaelis
archangeli Ao Qto preteritura mos actor sub Pena Banitis in
Casu Contraventionis circa manenem in ibiq; facienda Publicanda coram
Officio et actis Curiae Ploscq; Judicio vero suo Eadem marcar per medium in
instanti sub solito rigore ex regestro Penalium extendendo solvant
et realiter enumerent D.A.

Inter G Stanislaum Salesium Nicki actu plte Albertum Laguna Citter Judicq; plts GG
Agnethem de Gesselie primi ord G Stanislai Molelki 2di ex pte voti ord Gti
Stanislai Grabowskii Relictam matrem Citis et Judicq; per G Christophorum
Zielinski G Ludovicum Molelki Citis et Judicq; per Eundq; in vices Pltum GG Stico
dematus Rybicki Nicolaum Trzebinski et Joannem Grzeczewski Adiuncti plts.
G Ignatium Molelki Adiuncti plts Personi Comparentq; a GAgnete de Gesselie
ultimi Nuptae Grabowska sufficientiam inscribere Comparitionem et
Lauream Elomparens a Gta Agnete de Gesselie primi ord G Stanislai
Molelki 2di excpt voti ord G Stanislai Grabowskii Relictae Citis Suffi
cq Comparitionem non inscribat Quinimo Eandq G Grabowska Vidua
am condemnare permittit Proinde super Eadq in lucro Approbationis
Contractus in Gselie die 24 martii Ao Qto inter Eandq Citis nunc dispa
rentem et G Ludovicum Molelki Eius Filium ab una et actis mo
dernum pte ab altera primitus confecti Satisfactione solidati Cessati
onisq; Transactionum Oppositionis inter Eosdq GG Grabowska Matrem et Molski
Filium ab una et G Albertum Laguna pte ab altera in Gjudicium
Acti et in condicti subsecuti decernendq; Penar ac aliar circumstantiar
permittitur Condemnatio et pro peragenda Executione ad m loci Cajneum
remittetur cum Comparens vero Causa Gjeni ad Convictionem disparet su
spenditur Tmo Conservato

Publicatum

Inter Mgrum Josephum Chamski Tribunum Rawiczien Actu per G Christophorum Zielinski et quoniam M.
Joannes Chamski Camerar Granicialis Altus Ploscq Citt Gjq in Tmo disparet et se fode
mare permittit Proinde super Eoq Citt disparen me bonificationis Insuminationem
regerditar ac non pervetionis Summar per Parentem Citt pro se matris datar
ad aequalem Exdivisionem ac aliar Circumstantiar Tmo conservatar permittitur
Condemnatio quae D.A. et Remittitur

Publicatum

Inter GG Catharinam

ter GG Catharinam de Jaroszewskie ôtą G Franciszi Milecki Rl Viduam matrem Ma-
thaeum et Ludovicam Filium et Filiam Milechie acti per G Paulum Zoltowski
in eorum Pleatem ffiscum Adnos Andream Hoñannum Jaroszewski Praepotum Stygey Cis
per G Christophorum Zielinski Et quoniam Generosi Theodora de Skuczborskie olim
Gsi Theodori Jaroszewski Camerarius Granicialis Plocy Relicta Consors Viduа
mater Stanislaus Pancratius et Maria Filii et Filia Jaroszewscy ffdi
Gsy in Termino disparent et se condemnare permittunt Proinde super
Eisdem Cis disparej in lucro Cassationis tam Complanationis sub
die 13 Maji Anno 1776to inter olim Gthiacinthum Jaroszewski generales
decessum actis Fratrem et Avunculum ab una et ôtą G Theodori Jaroszewski
Cis disparej maritum et Parentem pte ab altera intentis Cessionis Summae
unius Primi millium Florenor Imperii Septem Polonicalium Altenius mille
Gyey, imitte quam Cessionis Coram actis Judicii Gey vigore Eius Com-
planationis Gjudicialis per Gdicta ôtą G Jaroszewski stantem in Pomeriis
Eiusdem ôtą Gsi Cis mariti et Parentis recognitis cum Gjudicio Juris naturae
et ex nullo dato et accepto subsecutae et aliae Circumstantiae Pnó
comprehensae permittitur Condemnatio quod decernitur additur et semittitur
cum Comparej vero Causa Gjens suspenditur Il Publicata

G Lucam Cieslinski Bl Plocy acti pte ffiscum Adnos Andream Hiacinthum Cieslinski
Secretarium archicollegiatae Laniciey acti per G Lucam Cieslinski Fratrem ac Ju-
rorum Pleatem, GG Casimirum Kotarski et Mariannam de Cieslinskie in vicem
Conjges Acti et Judicij per maritum suo et Curis suae nmne pte ad objectam
a Patere Condemnationem ex pte Gor Casimiri Kotarski et Mariannae Cieslin-
skia Conjugum super Perillo Andreae Hiacintho Collegiatae Laniciey Secretario
et G Luca Burgey Civey Plocy Cieslinskie in Castro Plocy die 22 Mensis Junii
1782 Ao ratione non Solutionis Summae Mille Gyey in vim Dotis Contem
ptationis in Pnó Satisfactorio obtenti et Publicati ad objectam quoq Con
demnationem in Scriptis in Judicio Primo Plocy die 20 Mensis Octo
bris 1783 Ao ex pte Gsi Luce Cieslinski Bl Plocy super GG Casimiro Ko-
tarski et Catharina Cieslinska Conjugibus nmne non Solutionis Summae Pnó
comprehensae obtenti et publicatam Tenori Pris utrasq docere de loco Stand:
non posse utrasq Pres his rationibus sibi constituere locum Standi Pendente
subjicies se Partibus Pars Parti per Poenam Simplicem in Constitutionem loci
Standi solvat Judicio autem suo per medium ab utraq Pte solvendi in impetr
Standi sub rigore ex regestro Primo extendendo et habere Easdq Pres locum Stand:
declarat, Judex Citatum Pris acti Pri Citti reptu restitutionis rei mobilium Juven
tutis Patrimonialis Parentum declarator per Citt stante Possessione Bl Cielino sibi
appropriatae Bonificationis Bonae excisae reddendis de perceptis Proven
tibus Calculi editam decidendo Controversiis Primum inductis et examinatis
Quoniam Causa Gjens ex Fundo pendulans sine Condescensione resolvi
non potest Proinde necessariam esse Condescensionem GG Casimiri Primi Plocy

unius duove absentia non obstante ad Bona C.estino captato tempore quia tamen de adventu sui tempestive faciendo avisatione adinvenit Dñi Jo. Camerarii sive unius conducendi et condescensurus Comportationem Contractus inter ad. G. magdalenam de Ciołkowskie C.estinska ac Euadem et Skotarskie respectu dimissionis Bon C.estino ac Quietationum et persoluta tenuta Injunget quibus comportatis "capiet" capiabit vel aggnobabit Calculum si juste debebitur et a quo interent exigiet Restitutionem Inventarii ac Reddibilium si appropriate apparuerint demandabit seu Solutionem Valoris in defectu non restitutionis iniunget, Bonificationem Sylvae si debebitur decernet Injunctionem si necessitas postulaverit expediet Justa ubi necessefuerit et a quo interent exigiet, Satisfactionem omnimodam cui et a quo debebitur ejusdem adinveniet, Judicium resolvet, Rigores Justitiae ceteraq ad Contenta Tractus Pactorum et Mandatorum ac documentorum Partium utroq nihil intactum et irresolutum relinquendo decidet dijudicabit et moderabitur Cuius vel quod decisioni Partes parere et judicatum pati sub Poena Mandatis illo in Tractu Condicionis super Pacta contravenientes Publicanda debebunt et tenebuntur Lustra Poena Simplici Quatuordecem marcarum Polonicalium Partibus per pactum compensanda Judicio vigore medium ab utraq Parte solvendum

Inter GG Casimirum Turski actorem et Petrum Mathiam Kleniewski Citatum et actorem partes, coram Judicio suo compareo et secum juste controvertendo Judex Citationes Partium et quia GG Turski pro respectione Contractus arendatorii inter dictum Kleniewski ab una et Euadem GG Turski partes ab altera in Anno 1781 intuitu dimissionis Bonorum Ciołkowko in Triennalem GG Turskis Possessionem initi iniungendo Condicione ad dicta Bona Ciołkowko in Ordine liquidationis Triennalium Proventuum exigiendo ab ipso Calculi Bonificationis Fundi Extensionum ex Eadem tenutaria Possessione emicam Liberationem denique ab Exactione restans Summae ad Complementum Summae in vim Euadem Tenutae conflictu contra memoratum Kleniewski, Eiusdem vero mandatarium "agendo" actoris contra memoratos GG Turskis pro iniungenda mentionato Contractus "omnimoda Satisfactione Extensionum ex Possessione tenutaria dictorum Bonorum Ciołkowka pululan Bonificatione decernendo respectu quorum non satisfactionis Eiusdem Contractus pro integrando Donatitate summam ad Judicium edictas decidendo Controversiis Eiusdem Partium inductis exauditis Supranarrato Contractu arendatorio inter partes comparentes Anno 1781 confecto in sua robore mente legis manere debere declarato in Ordine Eiusdem adinveniendi Satisfactionis cognitionem Pretensionum ex Eadem tenutaria Bonorum Ciołkowka Possessione emicam necessariam esse Condicionis Judicii sui aut GG Caminski Partium Electionis unius duove absentia non obstante ad fundum Eiusdem Bonorum Ciołkowko adinvenit Quod Judex sive Officium Caminiale captato tempore quia de adventu sui tempestive faciendo avisatione mutuo Partium sumptu conducendi condescensurus ante omnia reproductionem Eiusdem Contractus arendatorii Bonorum Ciołkowka inter Partes comparentes confecti per hasce Partes subsequendi demandabit, quo reproducto Satisfactionem omnimodam "Eius" adinveniet de Pretensionibus ex Eadem tenutaria Possessione emicam inquiret investigabit Injunctiones vigoque praesentis expedit

Juramenta

Juramenta pro Opportunitate Negotii excipiet Trnov Officiet Registrum annectet Bonificationem Eadq Extensionum a quo et pro re cuius interest Officium decernet Causamq Offa ad Contenta Trnov et Mationum Prium utrag mihil intacta et irresoluta relinquendo pro Exigentia legis Justitiae Trnov et Documentor finalitor Deinde et Dijudicabit et moderabitur Cuius vel quod Judicii vel Officii Camialis Decidioni Ptes pareant et acquiescant ac Judicatum patiantur idq sub Pena Bnis illo in Trno Condnis super Parte contravenientes Publicanda Lata Pena Septem marcar Pod Pti per Ptem compensanda Judicio denig suo tritici in instanti sub rigore ex Registro Senatium extendendo Praxi Juris solvenda Pro quo Condnis Trno Ptes quos volumus et Negotium pupuscunt adiciunt adiudi sub Simili rigore quo supra compareant et Judicatum patiantur DDb.

M Josephum Kleniewski Advs pltr G Carolum Turski Cit pltr Judm decidendi Petitorem Pris acto Pti Citt pro Solutione Summae mille Quadringenter Flor Pod ex Summa pro Penuria Dr Piotrkowsko condicata restan suum ad Judm edid Contro versiis Eadq Prium inductis exauditis cum ad Complementum Integralis Summae pro Penuria Bonor Piotrkowska triennali inter Ptes constituti iuxta Obliguidationem Prium judtr fact Summam nonnisi mille Trecentor Octuaginta duor Flor Pod pro re mu Kleniewski Actor per Citt juste solvendas apparet decernit igitur Judm Quatenus memoratus G Turski Cit Gratam Summam mille Trecentor Octuaginta duor Flor Pod restan M Kleniewski Actori pro Vigilia Festi Natis Sti Joannis Bptae Ao Gsi prime ventura Coram Offo et Actis Cq Loca sub Pena Bnis in Casu contraventionis circa Mationem faciendq Publicanda citra Provisionem solvat Lata Pena Prium marcar Pod Pti in Trno et sub rigore superscriptis Judicio vero suo tritici in instanti ex Registro Senatium extendendo solvenda DDb.

G Albertum Sochacki Actor pltr G Vincentium Leszczynski Citt pltr Et quoniam Gsa Antonina de Lasockie ob Joannis Bromirski Rl Vidua mater tum Mathaeus Filius Bromirsky Citt Gsi in Trno disparent et se condemnare permittant Proinde super Eisq Citt disparq Cone Solutionis Luctae Quadraginta Flor Pod per Act ab Act extractae scriptor mihi super certis agnascentiae cum Provisione eventq permittitur Condemnatio quae decernitur additur et remittitur cum Comparet autem Causa Ptes suspenduntur ad Trnum ex remissione sive Actione inviden DC

Publicata.

Gsos Antonium Paulum Joannem Casimir et Mathiam Fratres inter se germanos Leszczynskie Actor per G Antoninum Leszczynski Fratrem natu majorem ac interim Procuratorem suum et Fratrum suor me pltr G Josephum Leszczynski Citt et Judicat per G Mathaeum Lisowski interim Procuratorem Suggicit Comparitione adinventa Ptibus in Causa Gsi expirii mandat Informationis Judm decidendo Actionem Pris acto Pti Acto summ ad Judm edictae Controversiis Eadq Prium inductis exauditis Quoniam Condescendio ad Pena

Leszczyno Alium Sertenj dictam Korzuchowizna per decretum Judicii sui in Plocko die 4 mensis Obris Ao 1782 assignatis ob recessum a Compartitione Prio Cito unum non est sortita Effectum Ideo in Ordine Executionis Eiusq decreti necessariam esse Contestationem ad Fundum Eor a Pbl Leszczyno Alium sertenj dictam Korzuchowizna Gg Canonici Primum Plocen unius Duodve absentia non Obstante adinvenit Quod Offor Carole aut G Canonicus Primi Plocen capitali tempore Jovia de Adventu sui tempestive faciendo Avisatore mutuo Prium sumptu conducendus et andescendus Decretum Anni 1782 has inter Pties promulgatis in toto exequatur Denar in Sublationem Processus irrogabit Primor Objget Rigore Angebet Satisfactionem omnimodam quid cui et a quo debebitur Oppanq mungat Causam Offor ad Contenta legis Justitiae Primi et Documentor finaliter Deinde dijudicabit et moderabitur Cuius vel quid Officii Canonicalis Decisum Pties parere et acquiescere Judicatumq prati dj sub Pena Banni ille in Primo Condnis super Pto contravenies Publicanda debebunt ac tenebuntur Lucta Pena Septem marcar Pol Pti per Ptem compensanda Judicio denij suo totiq in instanti sub rigore ex regestro Banalium extendendo Praesumi solvenda Pro quo Condnis Primo Pties quos Solvent et Negotium Causa Offor proponent Adversi Adiudicati sub Simili rigore quo supra comparebunt et Judicatum pati antur Nihilominus statuit Judex Quatenus G Josephus Leszczynski Cit pro Contrascentione Decreto Judicii sui minuta Condnis supra vero Denar Duplicem Quatuordecim marcar Pol durar Judicium sui sub rigore Pene Banni ex regestro Banalium extendendo Pti Acto Judicio autem suo Denar Simplicem Quatuordecim marcar Pol sub Simili rigore exolvat D D V.

Inter Infidelem Herszek Jehowicz Judaeum Dobrinen Actr pltr Prem Rndum Albertum Ulbysz Canonicum Collegiatae Plocen Catt pltr Utmo Primo adinvento Pribus in causa Offor pregni Jubet in Prosecutione Judm Civem Prio Actr Pti Catt pro Solutione Summae Octingentor Octuaginta sex Florenor et Grossor Quindecim Pol pro variis mercimoniis ac ut debitam regestro per Acta consimilia specificate Edito deinde Contraversiis Prium inductis et exhauditis Licet quidem Infidelis Herszek Jehowicz Solutionem Omnimodae Summae Octingentor Octuaginta Sex Florenor et Grossor Quindecim Pol pro mercimoniis per Prem Rndum Ulbysz percepta exposuit cum tamen Cit se ad Evasionem Juratoriam aut nulla mercimonia ab Eoq Infideli Jehowicz percepit nec ad Solutionem Omnimodae Summae teneatur Prinde admissibili Eoq Pti Rndmo Ulbysz ad Juratum Proprietatis secundum sui Allegationem Duo attento Juro liber a Petenda Solutione Summae pronunciatus D D V.

Actum in Bilsko in Terminis Communibus Personis Plocen Districtuum Bilscen simul et Plocen Sabbatho post Dnm Rogationum primo videlicet die 22 mensis Maji Anno Domini 1784 Celebratis

Inter G Josephum Pepłowski Pl Plocen Actr pltr Et quoniam G Josephus Orzechowski Cit Offor in Primo dispareret et se condemnare permittere Prinde super Eoq Cit disparente ne reproductionis Jurium vigore quod Actor in Bonis Pepłowo Czyżewo vid ad Locum pltr possidet Denijsq ij Eod Actum Ordo dando calculo ex Eius de Percepti Proventibus Bonificationis omnimodae devolati aedificiis dependiis Inseminationum devastat sylvar extendendi Plenitatis reptu Contraventionis decisi ac in Sublationem Processus alias Circum Stantiar Originali Primo expressar in loco ulteriori Termino faciendo Executionis permittitur Condemnatio qua decernitur addictus et remittitur

Publicatum

Inter G Jos

Gg Paulum et Stanislaum Fratres inter se g̃nos Wolskie acto per Eũm g Paulum Wolski suo et Fratris sui nõe pet̃e Celsissimos Principes michaelem Swiatopelk Czetwertynskii Capitaneum Juszyney tum Constantiam de Druckentauty primo Jllis mi Joannis Skarbek Castellani Jaroslad. slavien 2di ad Ors vota Congres Cit̃s per g Bonaventuram Cichowski m Eugenium Skarbek Castellanic Jaroslad. slavien Citt per Eũm, m m Gasparum Michaelem Skarbki Citt per Eũm Et quoniam Synagoga Judeor Drohicen Cit̃s Gg in Trõ dispa rit et se condemnare permittit ratione Solutionis Summe cum Previsio ne Trõ Comprehende permittitur Condemnatio quid decernitur addictur et remittitur cum Comparet Causam suspendit H. Publicatum

Gg Mathiam Parentem et Felicem filium Debskie Acto per Eũm g Felicem Debski suo et Parentis sui nõe pet̃e m Stanislaum Mogilnicki metalonie Campestren Regni Cit̃s et Jud. per Jlltrissimum Zielinski comparet ete Judex Adac̃ nem Trõ Acto Pti Citt pt translapsum Trõem suum ad Jud. edid deinde do Controversiis Prium inductis exauditis Reponant Trõs Inquisitiones suas hac in Causa in Ao elapso 1783 per Trõs eductas et Trõ extradit. id. in Judt Et quoniam reprobarunt Judex Satisfactione in Gmissis Sententiis Jud. ciis sui declarata Judex ad lectionem Eaũ seve accinxit quibus lectis et per omnes circumstantias diligenter examinatis scrutinatis cum ex tribus Inquisitionibus deducitur Pascua inter Bona Stawszeby ex una et Bona Opatowiec ex altera Parte iacen Smug vocitata Juventanis tam Bonor Stawszeby quam Bonor Opatowiec quotannis depasta et compabulata esse nunquam vero in Possessione unius Villae pacifica et immediata extitisse non nisi per m Mogilnicki Cit̃s anteactum Bonor Stawszeby Heredem pro fundo suo ad Bona Eaũ Stawszeby regulata et ex dispositio ne Eiusdem m Mogilnicki coarata fuisse ad stabilim quor Heredes Bonor Opatowiec modernos Acti de indebita Eiusdem Pascuor coratio ne contra m Mogilnicki coram Actis authis conquerulatos esse, et Processum eo intuitu contra memoratu m Mogilnicki ad Judm Geñs institisse quia vero in Ordine divisionis horae Bonor Opatowiec a Bonis Stawszeby inter Jm Bonyphatium Bromirski Capneum Ploc. modernum Bonor Stawszeby Heredem ab una et nunc comparet Actis Bonor Opatowiec Heredes pte ab altera in moderna Cadentia Judicior suor Decretum Remissionis ad Campum emanatum esse liquet Locet Decto pro decidenda Causa facti ac exigiendis a quo interest Calculo Condescensio Judicii sui assignata esse palpatur Igitur Judm attenta Controversione Pascuor Smug vocitator ac Communi Usu Eidem inter supradicta Bona iacen Inquisitionibus pbata nunc pronatum per Gg Debskie contra m Mogilnicki alteratum ad Trõum Eiusd Condnis per Decretum Judicii sui ut supra assignatis finaliter cum extendendis rigoribus remittit judicanda Pro quo Trõ Pte utraq comparere et judicato subesse debebunt ac tenebuntur id. sub Pena Bannis illo in Trõ Condnis super Pte contravenia Publicanda luenta Pena Septem marcar Pti Pti per Pem compensanda Judicio vero

suo totiẽ in instanti sub rigore Pœnæ Bãonis ex Regestro Pœnalium extendendo per utramq; Pœm solvenda Inquõnes autem nunc vel tũ et denuo Obligatõ Pũbus extraduntur Quas in Eodẽ Primo Condiõe utriq; Partes regone se obstringuntur DDV.

Inter M Valentinum Zembrzuski Tribunũ Zacroimeq; acto plto Celsissimo Principe Michaelem Swiatopełk Czetwertyński Capneum Tuszyneq; et Constantiam de Smulsko ante invicem Conjges Cito per Gl Bonaventuram Siodłowski Tandem ad affectam Partibus recitur Causa Pœns ad seqũ Judicii sui Primo ex alternata in Plocko celebrandos DL.

Inter MM Uladislaum Tribunum, Valentinum Leonem et Josephum Tribunũ Zacroimeq; Fratres inter se germos Zembrzuskie acto et Cito per Eumq; M Valentinum Zembrzuski suo et Fratrum suor nme ac Jnsd Pltem plto, M Stanislaum Mogilnicki metatore Campestrem Pri Cti et Judicẽ per Gl Chrisostomum Zielinski inter Pleatem Gl M Onuphrium Bromirski Plocens Plonsq; Capneum Ordinis S Stanislai Equitem Cti et contra Sigravernos meos Zembrzuskie acto per Gl Chrisostomum Zielinski inter Pleatem Quoniam Satisfactũ decto Communicãonis Documentor per M Mogilnicki Pstandi Per in Causa robore Decreti anteacti Judicii sui incumbit Jdeo teneri Eumq; M Mogilnicki Prãlem inscribere Compantionem Judm declarat Tandem ad reposcitionem comparentis mei Mogilnicki Dilãonem Majoris pro Judicio Cre Czerney Eiq; M Mogilnicki ~~Dilãonem magoris~~ dat et concedit quam in seqũ Judicii sui ex alternata in Plocko celebrandi literatorii Documentis probare tenebitur DL

Inter Jnfidelem Zielek moshowicz Judeum Drobinen acto per Gl Chrisostomum Zielinski, Gl Benedictum Modrzynski Actr et Judicẽ per Gl Josephum Lopowski comparen et secum judlr controvertẽ Judm deciudendo Cionem Pris Acti pro Solũne Quotæ octuaginta octo Florenor Grossor ~~Quindecim~~ Quindecim Pol ad compad verbale per acti Cti concessũ suum ad Judm Pri Cti et dicti Controversij Prium inductis exanditis recessoriam esse Prãlem Compantionem utriq; Prium idẽ in seqũ Judicii sui Cadentia ex alternata in Plocko celebrandi subsequendam Consert DL

Inter Jnfidelem marek Jakubowicz Judeum et mercatorem Drobinen acto plto, Pomd Albertum Opolski Civem Bilsen Cti per Gl Mathiem Livowski Quoniam Causa Pœns Foro Judicii sui ad dijudicandum non subiacet Proinde non subesse Eamq; Foro Judicii sui declarat imo Eamq; ad Forum competens remittit judicandam

Inter Gl Albertum Biedrzycki et Apoloniam de Bromirskie Conjges acto per maritum suo et Cõtio suo nme plto, Gl Josephum Bialoskierski Cti plto, Compare et secum judlr controvertẽ Judm deciudendo Cionem Pris acti Pri Cti suum ad Judm pro Solũne Summæ Decem tor Triginta Septem Florenor Grossor Quindecim Pol edicti Controversiis Eaq; Prium inductis exanditis insistendo inscriptioni Coram actis Cre Plocen Fa 4ta in Vigilia Festi Natis S Joannis Bpte Ao 1779 per ob Gl Agnetem Sulimska ob Jni

Alberti

Alberti Białłoszerskiego Relictam Comitem Viduam matrem et Josephum Białłoszerski modernum comparentes Cid Pilium in rem Deputatorie Borownicka compositionis super Principem Summam recognitam decernit Judex Quatenus Jo. Białłoszerski Cid Principem Summam Decem Trigenta Septem Florenorum Grossos quindecim Pol originalem citra Provisionem ut ad tempus infra Solutionis Optium parificata in et pro Vigilia Festi Matthiae Apli anno Presti in Ao Dni proxime venturo Coram Dno et actis Cur Loci idq sub Pena Banitionis in Casu contraventionis circa manutenendum inibidem faciendum Publicanda Dri Actor quia Eiusq Summa in Bonis mundis et liberis providendo Securitate et inscriptione locatitiae solvat et realiter enumeret Lucta Pena Trium Marcarum Pol pti in Tmo Solutionis Optio et sub Eodq quo supra rigore Judicio autem suo totiq in Instanti sub solito rigore Penae Banitionis ex registro Penalium extendendo Solvenda D.V.

Mcos Joannem Josthowski Plenipotentiarium Bracla[viensem] et Helisabetem de Rzeliskie inviceq Conjges actr et Cit per Dnum Josephum Lorowski Dnum Benedictum Wyrzyski actore pertunq Celsissimos Principes Michaelem Alexandrum binis vicib Swiatopelk Czetwertynski Capreum Tuszyner et Constantiam de Druchentauty inviceq Conjges Cid et actr per Dnum Bonaventuram Kliothowski in Valentinum Zembrzuski Dribunie Stephen Zaroczinen atq Infideles Judeos Seniores totamq Synagogam Judeor Drobinen Cid et Judicij pertunq Dnum Adamum Taborowski actr per Eunq Coram Judicio ptes comparentes et seu Controversiq Quad Principium controversiis inductis examinatis Judicium Dictores Principium rspctu Pretensionum Fundi Solutionis Summar Quem ad Judm Edictum decidendo Quoniam Antenotat Condescensio per Judm suum ad Fundum Bonor Oppidi Drobin designata obfuturam Celsissimor Czetwertynskich suum adhuc non effectuta. Effectum Provide Judex in Ordine Effectuandis Eiusq Condnis Executionis Antenotat decrevit recessarium esse iteratam Condnem in Fundum Pdt Oppidi Drobin cum attinentiis Judicii sui unius duove absentia non obstante capiendi tempore facta tempestiva assistentia Endurenq adinvenit Quod Judex mutuo optium Sumptu conducens Endescensu ante omnia Comportationem Contractuum Inventarior ratione tenuta Oppidi Drobin inter Pties subsecuta tum Liquidationem vario scriptor reversalium ac Registror percepte Proventus et Utilitates Gentiones remonstrare tum literar missibilium erogata expensas agnoscere Quia finalitia res opus fuit Comprobatione Ptarum demandabit Quibus Comperatis de Pretensionibus Fundi ex quovis Fundo emicante ad se ab invicem forte Damnis Injuriis desolatione sive reparatione Bonor antris vel dependentibus Inscriptionibus cuncteq Pretensionibus ex tenuta emergentibus Inquirat Juxta Inquisitionem expediat Justa excipiet Summar ex Pretensionibus evenie liquidabit et Solutionem decernet, Penas in Sublationem Processus imgabit decreta antenotat in toto exequetur Satisfactionem omnimodam adinveniet Ptesq in omnibus et singulis Pretensionibus nihil intactum et irresolutum relinquendo finaliter pro Exigentia legis Justitiae Termineq ac Documentor non attenta etiam

Contumacia Pris vel recessus a Comparitione, signis in Causa Dei plenaria super Celsissimis Principibus Czerwertynskie Consistio deducitur decidet dijudicabit et moderabitur Cujus Judicii Condicis decisioni pter parere et acquiescere debebunt ac tenebuntur Lucta Pena Septem marcar Pdi Pti per Ptem Compensanda Judicio vero suo totiq Praxi Juris solvenda &c.

Inter Jos Josephum Joannem bini nis Bogurskii Aiat pter Jos Laurentium kowalewskii Citt per Valentinum Grzesowicz Judicem Pris Aiat Pti Citt pro Solucne Quote Quinque Aureorum hungs scripto mihi solvi spondata edictam decidendo Controversiis Ptium inductis et exauditis insistendo Scripto mihi die 3 Mensis Obris 1703 per Citt in rem Aiat super premissam Quotam Quinque Aured hungs dari statuit Quatenus Jos Laurentius kowalewskii Pdi Jos Bogurskii actori supradicti Quotam Quinque Aured hungs in et pro die festo Mensis Obris Ao Dni ventura citra Provisionem Cogam actis Cog Plocen sub Pena Bannis in Casu Contraventionis circa manutenendam Publicanda solvat Lucta Pena Septem marcar Pdi Aiat per Ptem Citt in Pno et sub rigore expressis actis Judicio suo per medium in instanti sub rigore ex Regno Ptium extendendo &c.

Inter Jos Carolum klobukowski et Constantiam Zdziembowska primi Aiat Jos Francisci klobukowski secundi ad Ipsos voli inviam Conges Parentem Adoptivum et matrem Laurentium et Dominicellam Josephi Smyczeni Jos Contem seu utrosq Conges filium et filiam Privignum et Privignam klobukowskie Aiat per Eundem Carolum klobukowski Parentem Adoptivum et Tutorem suo et supraend Aiat nom pter Jos Petrum Lisowski et Hedvigim Zdziembowska primi Aiat Jos Francisci Dzięgielewski secundi ad Ipsos voli inviam Conges Victricem et matrem Valentinum et Josephum Jos Petri Zyglewicz Contem seu utrosq Conges et Apoloniam Virginem in nupcijs Privignum et Privignas filium et filias Dzięgielewskie Pdi Aiat per Eosdem Jos Hedvigim Zdziembowska et Petrum Zyglewicz Generum et quia Gnd Zdziembowska in Aprica Pdi Jos Zyglewicz Generi sui nde pter Judicem decidendo Dionem Pris Aiat Pti Citt pro Solucne Summe Trecenta Tynf per Pdi Jos Franciscum Dzięgielewski Pdi primogenitum maritum et Parentem al Pdi Jos Francisci klobukowski Aiat Pti marito et Parente ad Compactum verbale mutuo contractus suum ad Judicem editam Controversiis Ptium inductis exauditis statuit Judex Quatenus Pars Pdi Josephi Summam Trecentor Tynf per Hedvigim Zdziembowska primi Eiusq Pdi Jos Francisci Dzięgielewski secundi ad Ipsos voli Jos Petri Lisowski Contem pdtor pro reali agnitam citra Provisionem in et pro Vigilia Festi Nativitatis Sti Joannis Bpte in Ao Dni prae ventura Cogam Officio et actis Cog Plocen sub Pena Bannis in Casu Contraventionis circa manutenendam in Bonis faciendi Publicanda idq quia Eiusq Summa in Bonis mundis et liberis quibuscunq Securitate et inscribendi licentia solvat et realiter enumeret Lucta Pena Ptium marcar Pdi Pti in Pno Solutori officio et sub rigore Dni Judicis vero suo totiq in instanti sub soluto rigore ex Regesto Penalium extendendo Praxi Juris Solvenda &c.

Inter Jos Franciscum Laguna Aiat et adeid Aiat Judicq pter Jos Ignatium Pintowski Citt et Paulum Komorowski Citt et Aiat pter, Judex Ptium per decretum antecessus Judicii sui conservatum et adcionem Jos Pauli Komorowski cum Jos Franciscum

Laguna

Laguna edid deinde Controversiis Prium inductis exauditis Ac omnia
satisfacere Ignatio Pintowski Decio Eide anteacti Judicii sui concessa Eid
Dilationis Infirmitatis dd in instanti mandat, habeq quod se adfuturum
Ignatius Pintowski additus mlis ad pruniand fori Rotham put in anteacta
Cadentia Judicii sui vere in lecto agritudinis decumbebat nullatenus
quoq ad respondend hac in Causa comparere valuit dd in instanti
Petiit hocce futurum Rotha suprascripta observata omni Stane Juramenti
Solennitate quo attento Satisfecisse Eidem Sententiae Judicii
sui Judex advenit pro Satisfactionem vero Decreti Judicii sui in
Bibrio die 9na mensis Obris Anno 1783 has inter Pres primulgat
Terent Pro Ignatium Pintowski et Paulum Komorowski Documenta sua
ad Causam Pte vere referentia circa hocce Decretum in segnes Cadentia
Pti Citat communicari Debita dd in instanti comportare et Pti adverse
communicare dd quo circumbendi Summario adinvenit cum vero
Pte Ig Pintowski et Komorowski hocce Documenta sua Summario Con-
scripto et per Judicem Item Documentis Confrontata ac subscripto specificat
comportarunt Sequer quoq realem hodie Documentor Comportationem et
Parti adverse Communicationem Pro Pintowski ad futurum esse valit
Admissibili igitur Eod ad hocce futurum declarato additus mlis ad pruniand
fori Rotham put omnia et singula Documenta ad Causam Pte esse referr
Summario comprehensa sua in Judicio realiter comportavit et Pti adver
se communicavit nihilq in Judicio Eiusq adverse Partis valuit dd
in instanti Praefatus suo et Pro Komorowski in Processum seu futuram
Mam quo attento facto Satisfactionem in omnibus Sententiae Judicii sui
adinventa Quamvis Pro Pintowski et Komorowski sine Comparitione M
Annae Pintowska de Palli Filiae in Ostrowski Judicii Camerae Contri
tum et Pro Stanislai Pintowski Lucae Filii Causam Pte resolvi haud
posse inferunt Exindeq Actionem Eide decernendi concludunt verum
quoniam dd Paulus Pintowski Mae Ostrowska Parens Causae Pin-
towski ~~Pro Komorowski~~ comparet Patri sue Stanislao vero ~~dicto~~
Pintowski Pro Komorowski Comparat Sortes suas Pro Agricolice resi
gnasse probatur igitur Amputata Eide Mae Ostrowska et Pro Stanislai
Pintowski Actione ad resolutionem Causae inter Pres nunc promota
ex Documentis mediante Petito facto comportatis esse accinxit et licet
Pro Franciscus Laguna virtute Cessionis Coram Actis Coeq Plocq Feria
4ta Pt Sti Lucae Evangelistae Ao 1777 per Pros Paulum et Marian
nam Virginem adultam Fratrem et Sororem inter se germanos
Laguny dd Felicis Filium et Filiam ex dd Pro Catharina Pietruszka

quondam Alexandri Pintowski et Hedvigis Lulewska Conjugum Filiâ progenitos
per Summam mille Flor Pol idq ex majori Summa mille Quingentos Flor Pol
originis per supradictam Hedvigim de Lulewskie quondam Alexandri Pintowski
Generosa Petrunc relictam Contem Viduam Matrem suo et Dni Pauli et Lucæ Pintow
skich Filior suor cum Eor ob manu prgenit in rem Dni Felicis Laguna et hoc in
vim dotis Glatharinam Pintowska extunc Virginem immunis Filiam suam
Eiq Jos Laguna in matrimonium desponsat de Bonis Ogorzelice concerne
ntis Cre Ploc Fra 3tia in Vigilia Fti Matthiæ Sti Joannis Bpte Ao 1705 assecuti
in Pnam rei vntis Solutionem gradi Summæ mille Flor Pol erga Summam
Quingentos Flor Pol ad Complementum integralis Summæ mille Quingen
tos Flor Pol Caput Jos Catharinæ Laguniauka Eor Dni Pauli et Mariannæ
Lagunow Sororem germanam respicien una cum Provisione per Dnos Thoma
rowski et Pintowski Subsantiâ quondam Alexandri Pintowski in Bonis
Ogorzelice Hæredes et Posteros subsequeand concludit Quia vero pt Subsi
tutam primitivam per Dnam Hedvigim de Lulewskie Pintowska in rem Dni Felicis La
guna Inscriptionem prpostere rempe in Ao 1710 Fra 2 ante Fm Sti Mathiæ
Apti in Ogorzelice Contractus Spousalitius inter memoratâ Dnam Hedvigim de Lulewskie
Pintowska ab una et Dnum Stanislaum Mystalowski pte ab altera in tuitu
ineundi matrimonii vti cum Dna Magdalena Pintowska Filiæ Dnæ Hedvigis de
Lulewskie Pintowska alterius Fratis cum Dno Alexandro Pintowski prgenit
Assignationis Eiq Dnæ Magdalenæ Pintowska in vim dotis Summæ mille
Flor Pol inter cætera probatur Ex Eadq Summa mille Flor Pol pro dote
Dnæ Mystalowska constituta Solvo restans Summæ Quadringentos Tymf per
decretum Condle in Bonis Ogorzelice Fra 2da in Octavo Festi Transfigura
tionis Christi Dni in Ao 1747 inter Eandem Dnam Mystalowska ab una et ob
Dnum Lucam Pintowski ab altera pte placid in actis Cre Ploc Fra 2 pt Fm
Sanctorum Regum Ao regnien 1749 modo Obtate in certum ab Eo Dno Luca
Pintowski pro re cepisse Dnam Mystalowska Viduæ adjudicati et in Ao 1755
Fra 3ta ante Fm Sanctæ Margarethæ Virginis et martyris Coram actis Cre
Ploc Obloquen Quietatione Ruthæ levati cpe liquet igitur Originali Inscri
ptione in Ao 1705 super Summam mille Quingentos Flor Pol et Cessio
ne in Ao 1777 super Summam mille Flor Pol ex Summa Eadem majori mille
Quingentos Flor Pol per Dnos Paulum et Mariannam Laguny in rem Dni Francisci
Laguna actis recognitis supraexaratis restrictis non nisi ex Summa mille
Flor Pol ad prpotionem similis Summæ per Dnam Magdalenam de Pintowski
Mystalowska levatis ob Glatharinam Pintowska Dni Felicis Laguna Contem
Jose Mystalowska Sororem germanam inste respicien Summam Sexa
ginta Sex Flor Polon Vigintî Pol in Capita Dnorum Pauli et Marian
næ Laguniow cadens robore Collegatæ Cessionis Dni Francisci Laguna
actis Empetere debere arbitratus decernendo quatenus Dnos Ignatium Pintow
ski et Paulus Nemorowski Cis emundanæ Hæreditatem Solitim suarum
in Bonis Ogorzelice manen pretactæ Summam Sexcentos Sexaginta Sex Flor
et Grosch Vigint Pol Origen cum Provisione ad altos tantum ascesta prxtæ
Festi Matris Sti Joannis Bptæ Ao Dni in eadem Coram Officio et actis Cre Ploc
sub Pena Bnis in Casu Contraventionis cita Masovem faciend Publicanda
Laguna actis solvant et realiter enumerent Centum Zolos Polon Summam Sexcent Pol

Pti in Trio et sub rigore que supra Judicio vero suo totiq; sub solito ri
gore ex regesto Plenius extendendo solvenda d. Pti gore movit Pars
Citata ad Judicia Tribunal Rni Petricovien. movit quog et Pars Actorea
ad Eadq Judicia non admissa.

Cuilibet Rndum Antonium Moszczyński Canum Cathed. Livonie Acta per Jo Joan
nem Rykaczewski inventum Filium JJ Joannem Rykaczewski et Mariannam
Moszczyńska in vicem Conjges Acta per maritum suum et Actis suae mte pter
JJ Nicolaum Josephum Antonium Cathrinam Virginem innuptam Bonos Stie
Ludovicam Jdzikowski Acta pertinen. Joannem Rykaczewski in sed. Filium m
Josephum Zahrzewski Scallatore in Siepcu et Judicem Crei Plocen. Civ. et
Judicq pter m. Mariannam de Malanowskie ob. m. Michaelis Za
hrzewski Relictam Cortem Veduam Matrem Julianam et Suzannam
Virgines innuptas Filias Zahrzewskie Civis pertinen. comparen. et Judi
cio nem Pti acta cum Filium Civis pti Translapsum Trium suorum ad Judi
dicii decidendi Cum Pars Acta circa Decretum Judicii sui in Bidsho die 9na
mensis Obris Ao elapso 1783 inter modernas Pres lata documenta
ad Causam Jpsa rese referen. Quivis Summario ac Jpsius per Cancl. Copo
rali Justo computavit et pti Civi communicavit tam vero Pti Civis Compor
tatis similiter Documentor suor et Pti acta communicato in seguen
Cadentia sub Succabitione in Causa mente resolutionis Consilii
permanen. est demandata igitur in Satisfactionem Eiq debito teneri
mor Zahrzewskie hincce Documenta sua pprijs Summariis computare
et pti adverse communicare idq in instanti mandat Quoniam vero pte
mm Zahrzewscy hincce documenta sua Summariis per se conscriptis
et cum documentis confrontatis ac per Judm subscriptis specificata
computarunt super quog realem Corde Documentor Computationem et
Pti acta communicationem tam m. Josephus Zahrzewski Scallator Siepcen
quam et m. Mariana de Malanowskie ob. m. Michaelis Zahrzewski
Relicta sua et Filiae suae cum Eor ob. m. Zahrzewski pquid me
ad Justum rese tradunt Administribus ideo ad hincce Justum dela
ratis additur Mlis Judis ad pronunciand. Juris Rotulam post omnia et
singula Documenta ad Causam pter rese referen. Summario conscio
et per Judm subscripto specificata aliter computarunt nihil in Judm
adverse pti celarunt idq in instanti pstiterunt hincce Justum Jus
Mri Zahrzewscy et quia m. Scallator suo pp interesse jam autem m
de Malanowskie Zahrzewska suo et Pupillor suor nmine quo attento
Justo Satisfactionem in omnibus Sententiae Judicii sui adinventa
ad resolutionem interes. comparen. nunc vertet ex Documentis per
illos medium Justo computatis Judm rese acinuit cum itaq
Pars acta Solutionem Summae mille ducentor Flpe per ob. m. Micha
elem Zahrzewski in Bonis Zahrzewo Divisionis sui ibiq manen. pro se
ob. Sor. annae michalska ob. Antonii Filiae primi ob. Stephani
Moszczyński 2di extunc voti Josephi Jdzikowski Civis Soan
Actis Crei Plocen. Fa 4 in Vigilia Sti Natis Joannis Bpte Ao 1782

inscripti Petry in Prno agens precedentiam sui ex Eadē ad Januarium
charsha primi voti mwszczynska expt vers 2di Petrowska nullis
authris documentis sed nonnisi manibus adsansam Pars interpositis
obat, igitur sufficientius Eandē sui precedentiam hecce Pars actā docu
mentis probare tenebitur idq in seguen Judicior suor Cadentia exalter
nata in Hocho celebranda Fl.

Inter G Franciscum Kozielski Camnium Prem Piechanowia actē et Rē per G Bonaventu
ram Ciołkowski m Mathiam Dzierzanowski Pincernam Vimnicen Rē pte
m Hedwigim Dedzierzanowskie Dnā ad Galberti Czaplicki 2di capt voti ad
G Joannis Duczyminski Suppl Sabinarē Ploc Notarii Rē Viduam Rē et ad
pte, Judm Trium per decem antecact Judicii sui conservatē decidendo Signi
Pars actā documenta sua in antenim Cadentia Judicii sui Quivis Summatim
inscriptis comportavit et Pti actē communicavit Pars vero Rīs in seguen Judi
Pte Cadentia comportare et Pti actē communicare obtulit Proinde satis-
faciat Pars Rīs decio antenim Judicii sui comportationis et communi
cationis documentor per Summaria conscripti idq in imperti Tandem in
Satisfactionem Sententie Judicii sui G Hedvigis Dedzierzanowskie ultimo
voti Duczyminska documenta ~~~~ per Summaria conscripta comportavit
et Pti actē communicavit superq ealem Comportationem se ad futurum
habit Proinde admittibili in Eam Juris Rotham put omnia et sin-
gula documenta comportavit et Pti actē communicavit in hisq in Judm
Pris calavit adinventa additus mlis judiis ad pruniandum Juris Rotham
Prefatis Rotha supraexarata duo attento satisfactione in prinsis
adinventa Siquidem Causa Pens reptu Capitaonis finis ad vitalitii
per ob Galbertum Czaplicki in Prnam G Hedvigis Dedzierzanowskie
tunc Conjugem recogniti ac quovis actenum tum Solutione Summar
restitutione rer ac Inventarii Proinde suspenso toto negotio necessariam
esse Condrem Judicii sui aut G Camnior Trium Ploc ad Fundum
Pte Jurisdictionis adinvenit Quod Judm sive Pfin Camile unius diurne
absentia non obstante multus Rtium Sumptu captato tempore Quia
tamen de advocatu sui faciendo assistentia conducendi de necessitatem
reperitur new documentor suo in Judicio comportator et comprobator
Summariis per Judm suum subscriis comprehensor ac Regestri rerum
mobilium et Inventarii facti ob G dicti Galberti Czaplicki desolati
demandabit quibus comportatis et repositis de Summis Inventariis
rebus mobilibus ac tota Suppellectili domestica facti ob G Czaplicki dese
licti ac Abusu finis Adsitalitii inquiret investigabit Inquisitionis
Opus fuerit expediet Jus Adsitalitiale Pte de Dzierzanowskie ad
Pens Duczyminska ac alios quovis actus cognoscet cassabit vel
Approbabit Solutionem Summar ac restitutionem Inventarii rerum mobilium
facti Gdicti Czaplicki desolati cui et a quo provenient et si debebuntur
demandabit Bonificationem omnimode cui et a quo provenit Pfandam
adinveniet, Trnos Pfiget, rigores amovebit Penas super quo interest
imogabit Partesq in omnibus et singulis Pretensionibus in tal

intantum

intactum et irresolutum relinquendo ac Contenta Trnor maonum ac
documentor Prium utraq; decidet dijudicabit et moderabitur Quos
Decisionj Ptes parere ac judicatum pati debebunt et tenebuntur ijdem
Pena Baonis illo in Trno Condnis super Pte contravenientis Publicanda
Luita Pena Septem marcar Pod Pti per Ptem compensanda Judicio vero
suo tolliq in instanti sub rigore ex regestro Banlium extendendo ab
utraq Pte solvenda Pro quo Condnis Trno Ptes quos voluerint ex Negotij
um proposcent adcitent adcitandi sub similj rigore comparere et judicatum
pati obstringuntur DDO.

Ad Clementem Kozdowski actis per Valentinum Josefowicz Ad Casimirum Rudnicki Subdapiferum Kruszvicen Cit per Jgnatium Lorowski in Curia Horodenen Alto Utriq Causae huic destinato Scripto ad respondendum assumpto declarato in Causa pedere mandat in Prio Deindo Judm Citionem Pti acti Pti Cti pro Solutione Summae Trium millium Flor Pol cum Provisione pveniet per Cti Jllm Dnm Andream Zamoyski Cancellarium Regnj Scripto deinde decidendo Controversiis Prium inductis et examinatis Quoniam Judicio suo competens est Dnus Casimirus Rudnicki Jllm Dnm Andream Zamoyski Cancellarium Regnj Summam Trium millium Flor Pol Scripto mihi Varsaviae die 3tia mensis Julii 1766 Anno data manu Cuius Dni Rudnicki subscripto actisq Orgo Curiae die 21ma mensis Octobris Ao pro praesenti 1783 oblatuto assecuratae per Cuius vero Jllm Zamoyski primam Summam Trium millium Flor Pol Jdo Kozlowski actori Scripto mihi in Die Jurj die 19 mensis Aprilis 1779 datato actisq Orgo Curiae die 21 mensis Octobris 1783 Ao oblatuto exhibite Quo circa Judm investigatam Scripto mihi per Dnum Rudnicki in rem Jllm Zamoyski data quam Cessionj per Jllm Zamoyski in Manuatorio recognitae supra exaratis Statut Quatenus Dnus Rudnicki Cit primam Summam Trium millium Flor Pol citra Provisionem Jdo Kozlowski actori in et pro vigilia Festi natis S Joannis Bptae Ao Jllm ventura Curiae Officio et actis Orgo Loci sub Pena Bonis in Casu Contraventionis circa maonem faciendae Publicanda solvat Luita Pena Septem marcar Pod Pti Acti per Ptem Cit in Trno suprascripto et rigore positis Judicio suo tolliq in instanti sub solito rigore ex regestro Bonorum extendendo Nihilominus in Subsidium Condemnationis in antedictis Judicijs suis ex pte acti super Cti horae in negotio obtentae Idem Citatus pti Acti Panam dupliciem Quatuordecim marcar Pod in Trno et sub rigore supraspositis solvat Judicio prae suo per medium in instanti sub dissimili rigore ex regestro Panarium extendendo DDO. Mihi assecurato et pro Curiae Jllm Zamoyski Acto Cessae.

Ad Antonium et Margarethan Jantonii Kruszewski Helenam Jdi Josephi Dzierzanowski Agnethen Jllm Francisci Ostaszewski Comites ad Curiam Mantos

tum magdalenam et mariannam Virgines innuptas Cywinskie adst per Eumd J. Antonium Cywinski suo et suprascripti Coactor in virtute Plenipotentiae ad me plts. JJ Casimiri et Ludovicum Patnos Cathariniam de Draminskie ob J. Josephi Bithowski Al V Matheum Victoriam Jo. mathei Bithowski Conten et Evam Virginem innuptam filias et Dn. liasparis Bithowskie ac Eumd J. Mathelum Bithowski Cit et Contra Successores ob J. Thomae Jaroszewski Camin. Granicialis Ploc. pro Evictione adst per Eumd J. Mathelum Bithowski suo et suprascripti Cit et adst. me ac inscripti Plenten. plts. Deillem admd Radum Florianum Praeptum S. Superi Theodoram de Kurzborskie ob J. Theodori Jaroszewski Camin. Civili Ploc. Al V Matheum Stanislaum Sancha kum et Claram filios et filiam Jaroszewskie adsti et Judicem per J. Mathian Mazowiecki inscium Plten. J. Norbertum Jaroszewski Camin. Plen. Ploc. adst et Judicem plts Et quoniam Comparens Illus admod. Rmi. Florian Jaroszewski Praepti S. Superi pro Victore adscitati ab inscripta Compone recedit et suum Principalem eunde mare permittit Proinde super Eod. Cit disparet in huen. alterius faciend. Executionis rae evictionis ab impedimento Jud. Cywinskie permittitur Condemnato quod decernitur additur et remittitur cum sex. parat. vers Causa pens. suspenditur Il

Publicatum

Inter M. Bartholomeum Zahrzewski Vexilliferum Zawichostien. Actr. plts. Mi. stislaum Kurzkowski Judicem Cur. Dobrownicen. Cit plts. Licet quidem J. Franciscus Milewski Cit. pls in Rno. disparet cum tamen Summario Processu nempe minis Condemnationibus prima quidem in Plocko die 7 mensis Octobris 1782do. altera quoque in Bilsko die undecima mensis Octobris eo anno praeteriti 1783 Feria demum in Plocko die 24. mensis Januarii eo anno omnibus ex Rne. Actis super Cit disparen intenta non Solutionis Summa ducentorum Flnos cum Provisione in judicio pro Actr. obtenti et Publicati convictus esse dicitur Proinde non attente Eumd J. Francisci Milewski Contumacia Pro Actr negotium inducere inducere mandat in subsidium negotii satisfaciat J. Franciscus Milewski Decus in Plocko die Vigesima Septima mensis Maji Ao 1783 concepta Dilationis majoris pro Judiciis Dibunalitiis Rni Lublinen. ad quam se recepisset idem in instanti Et quoniam non satisfecit ideo succubuisse Eumd declarat ac in vim Succumbitionis Poenam Simplicem Quatuordecem marcarum Pol. in Zahrzewski de rantibus Judiciis suis subpena Rnis in Determinio Publicanda solvat Judicio vero suo per medium in instanti sub solita rigore et regesto Pe nalium extendendo Satisfaciat quod Pars Actr Decio nunciate Communicationis Documentis hic in Bilsko die Decima tertia mensis Maji 1782 Ao Inter Actr et Cit disparen lato Quoniam in Zahrzewski Actor Documenta sua per Summaria consera comportavit et Pro Cit communicare voluit saperi veram Computationem se ad Justum

tradet

nabit Proinde admissibili admiscatis ita eam Rotham Procat omnia extinguela Documenta in Summario expressa comportavit nihil in detrimentum Pris allavit et additur mlis judicis ad pronunciandum Juris Rotham pfatit Rotha supraexarata quo attento petito Satisfactione in omnibus admiscenta Causam Pfi in sequela Cadentia ex alternata in Modum celebrandam mente legis decidendam declarat Ita

Actum in Bibliis in Trinis Comitibus Trinubus Plocen districtum Bibliis simul et Plocen Fra 2da pt Dñi Exaudi proxime sequentis de 24 mensis Maji Anno Domini 1784to Celebratis.

Ludovicum de Swiniarie primi ord in Casimiri Bronislai Dapifer Vendeq 2di ad Assessoratus m Fabricii Fabricii Judicis Cre Visogrodiq Contem ac Eundq Mantuum Actis et quide Contem in Actis mantis pte, m Damasium Mirowski Judicem Trium Dobrinen Exercitus Nationalis majoris Poloniae Vicesmmendantem Citis per Ignatium Lempicki Equitatus Nationalis Pri Comilitonem Quoniam Pars Actis Compartionem a Paulo Piatkowski in Cathegoria facti per se Citis incumbendum non urget igitur Sufficienti Compartione admissa Comparentibus in Causa pfis expedit mandat in Experimento testi Pteus Actis docere mtMirowski Citis de Tmo et Contentis Quoniam Originalis Citatio per Actis Pteus meo Mirowski edita Actis Judicii sufficit in Bibliis Sabbo pte Dñi Rogationum Ao Curren Sub celebratione Judicii pfis oblatuata sive data decimi Anni Mensq Eiusq memoratae more Pteus pfis scripta exinde minime suo in Judicio reperita comperatur ideo ultimo Tmo Pris Actis declarato libera ad pfens absolvi Pars Citata pronunciatur. Mri Fabricii Actis Scrba Exhibatur cumulo priag Citionis

Julianum de Kampenhausen ord Jmci Thomae Dobowski Succameranii Plocen Plocen Rdi Vicarium matrimonium Penitentiarium Archidiaconum Gnesnen Antonium Coadjutorem Scholasticae Vladislavien nec non mm Thadeum Capitum Janiovien et Stanislaum Succamerarium Plocen Filios Denbowskie Actis per Paulum Sulkowski inscriptum Plentem mm Lucam Moszynski Subdapifer Radomien et Simpliciam de Niszczyckie invicem Congres Citis per Paulum Zoltowski inscriptum Plentem Teneri Pteus Actis Pteus Citis de Tmo et Contentis Et quoniam non docet Proinde Pars Citis libera a Tmo ad presens pronunciatur.

Ignatium de Pintowskie primi ord Antonii Dobrzenieckie exposit ad Assessoratus Gi Andreae Kozlowski Lasicki mantis Contem in Actis Pauli Zoltowski Vice Notarii Trium Plocen Actis et Citis pte Ignatium Pintowskie et Paulum Komorowskie Citis Actis ac Judicii pte Evam de Pintowskie Pauli Komorowskie Contem Actis per Eundq Paulum Komorowski mantum Antonium Kozlowski Citis pte Legitimis Trium adinventis Partibus in Causa pfens pequi mandat Jus Prosecutione Judicium Citionis pfatis

Ita

sum ad Judm edtar deindendo Controversiis Prium inducitis exandi
is Cum Summa mille Quingentor Flor Pol Contracta Nupti
ali in Ogorzelice die Sexta Februarii in Anno 1757 inter Gos
Lucam et Mariannam de Podczaskie Conges Pintowskie ab una et G
Antoninum Dobrenieckii Gre Skorzowska Actrices primevum maritum
ab altera pte reptm Elocaonis in matrimonii Vota Gre Hedvigis
de Pintowskie Skorzowska Actr inita et Contracta Actis g Cre Plocz Pena
sexta pt Dominicam Invocavit Lucadiem Ao sequenti 1758vo Oblatu
ato per Suprascos Parentes pro dote de Bonis Paternis et Maternis
Gkorzowska Actr assignatt decio g Condsli in Bonis Ogorzelice die octava
mensis Aprilis Anno 1758 Inter modernum Actricem Gkorzowska
ac alios ab una et Gos Paulum Komorowski et Ignatium Pintow
ski ac alios pte ab altera plato Actis g Cre Plocz die Septima men
sis Maji Ao Eod oblatuato citra Provisionem pro se Eiusq adjudi
cata esse palpatur Ejctus Judm in sistendo Eiusq decreto statuit
Quatenus Gis Gri Paulus Komorowski et Ignatius Pintowski exnexu
Allegatt Decreti Gtalem Summam mille Quingentor Flor Polon
Originalem unus ad alium rese non referendo cum Provisione Se=
xaginta Florenor et Groschor Viginti Gald et medii Pod ultra detruncad
Quotam Centum Sexaginta Quatuor Florenor groschor Unius et
medii Pod Regestro specificatt variis temporibus per G Skorzowska
a Gkomorowski levatt et pro reali per Eam Judtr agnitam resp
ad Trium inpra Solvoni Ejctum pvenien pro Vigilia Festi Nati
S Joannis Bptte Anno Ejus proxime ventura Cum Octo etActis Cre
Plocz sub Pena Baonis in Casu contraventionis circa maonem fa
iendam Publicanda Gre Skorzowska Actrici et quiet Summam Origi
nalem qvia in Bonis mundis et liberis pvidenda Securitate
Provisionalem vero ad manus Eiusdem solvant et realiter enume
rent Dicta Pena Trium marcar Pod Pti in Tmo et subrigere quo
supra Judicio vero suo tolli in instanti sub solito rigore ex Rege
stro Penalium extendendo Solvenda dll

& Inter Gm Thadeum Przedpelski Actr pte Et quoniam Mr Bartholomeus Zakrzew
ski Vexilliferi Zawichostien Citr Ejctr in Tmo disparet et se condemnare
permittit Proinde super Eius Citr disparen Baone Solutionis Quotae Actr
Anscet hanges una cum Provisione pvenien permittitur Sindemna
tio qua decernitur additur et remittitur Publicat

Actum in Pilsko in Tmis Cmbris Dni Tus Plocz
Districtuum Pilsen similt et Plocen Pti pt Dni
Rogationum pra vitt die 19 mensis Maji
Anno Dni 1760 Celebratis.

Inter M

Autor Mell Michaelem Robitnicki et Dorotheam de Straszynskie Conjs tum
Bartholomeum et Stanislaum Madowieckie Acto per m Michaelem
Robitnicki suo et alior Actor mé pltr, Penitrem Andream Dionysium
Scholasticum Chelmen et mm Ignatium Thesaurarie, Dobrzyn
skie ac Stanislaum Rolicowski Cdo per Jo Bonaventuram Ciotkowski
pro Primum per decretum antecessus Judicii sui conservatum decidendo in Sa
tisfactionem Decreti Judicii sui in anteactis Judicijs suis concepti Dilationis
Juguonis emanati additur mlis Judis Pribus ad pronunciandum super Jura
mentationem Testium Juste Rotham Petitis hocce Futurum m Michael Robitnicki
Actor suo et alior in Processum secum intrans mé quo attento Statut
Judic Quatenus Pars Actr Interrogatoria sua conveniat et sibi ab invicem
communicet Testes inducat et Juguonem suam educat. idq in instanti
Interrogatoria conscripsit subscripsit communicavit et Juguonem suam educit quam in se
quen Judicii suis ex alternata in Rotho celebranda reponere tenebitur Vl.
Et Rosaliam Dłużniewska ad Jacobi Modzelewski Relictam Contem Vidnam
adj Joannem Simonem Bini mis Lubowski Acto pltr, Simonem Myszyn
ski Cdo pltr, Casimirum Ostrzyłowski in Secto agriculturis decumbq
Acto per Dum Silvestrum Woźniak in absa Valentini Strzeszewski
Infirmitatis Nuntium, Constantiam de Modlin Eius Casimiri Ostrzy
łowski Contem Cdo per Valentinum Strzeszewski, Dno Silvestro Woźniak
Infirmitatem Casimiri Ostrzyłowski suo Judicio Annunciante et super Labiem
sibi ab Ead Consensum affectand a Dilationis Infirmitatis Eius Ostrzyłowski
infirmanti concedend ad Futura vese tenen additur mlis Judis ad pronun
cianda Juste Rotham pet huncce Consensum affectande Eiusq Dilationis
Infirmitatis et Ead Ostrzyłowski Labet, contrariaq Eius Dilationi Notitia
caret idq in instanti petitit quo attento Juste datus Eius Casimiro
Ostrzyłowski Dilatio Infirmitatis pro seque Judicijs suis ex alternata
in Rotho celebranda quam primum comodare mente legis obstringi
tur. Et Cum Comparens vero in Causa pltr expirii mandat in Experi
mentum Primum per decretum Judicii sui conservandum decidendo in Satisfa
ctionem Eiusq Decreti additur mlis Pribus ad pronunciandum super Juramen
tum Testium Juste Rotham Praestitit Jo Lulowski Actor suo et alior in
Processum secum intrans mé quo attento Conveniebat Pars Actr Interro
gatoria sua et Pris Act communicet Testes inducat et Juguonem suam
educat, eduxit quam in sequen Cadentia in Rotho celebranda repo
nere tenebitur Vl.

Actum in Siepre in terminis Communibus Terrestribus Plocensibus una cum Continuatione Anteriorum Causarum vigore Legis in Diem hodiernam incidentibus feria tertia post Dominicam Exaudi proxima scilicet Die Vigesima Quinta Mensis Maji Anno Domini millesimo septingentesimo Octuagesimo Quarto.

Coram Magnificis Antonio in Wozniki Woznicki Subjudice locum Illris Mci Joannis in Krasniewa Gumowski Judicis Terrestris Plocen. ad Tribunal Regni ex Terra Dobrinen. Deputati occupante, Petro Rudowski in locum ejusq. JM. Judicis et ad Tribunall Rni Deputati locum Mci Subjudicis mente legis occupante, Hyacintho Przedpetski in locum Mci Francisci Ciotkowski Notarij Terrestris Ploc. absentis Camerarijs Terrestribus Plocen. Electis Juratis Subdelegatis Trribus Ploc.

Actum in Siepre in terminis Communibus Terrestribus Plocen. una cum continuatione Anteriorum Causatum feria Quarta pt Dcaud Exaudi proxima scilicet Die Vigesima Sexta Mensis Maij Anno Domini 1784. Celebratio

Inter JM. Andream in Zamojsc Ordinatum Zamoyski Excancellarium Regni Ordinis Aquilae Albae Equitem Bonor Lutocina Haeredem tum Gnu Ignatium Zacharski Tractus Biezunen. Economum nec non Labsos Valentinum Dobiesz et Laurentium Durzak de Ejsq Bonis Subditos Actt per Gnu Clementem Kozlowski Inscriptt Plentem, licet quia Gnosi Joannes Parens et Andreas filius Czachowscy Citatt praesen. in trno disparent cum tamen plenarie nempe trinis Condemnationibus prima quidem Die 28va Mensis Januarij Altera quoque Die 7ma Mensis Junij, tertia denique Die 7ma Men. Octobris omnibus hic in Siepre in Judicijs praesen. Anno proxime praeterito 1783tio ex parte partis Actt super Citt disparen. respectu extraditionis Ovium in numero Septemdecem per Citatt detentar et ad requisitionem non extraditar ac aliar circumstantiar obtentt et publicatt convicti esse eliciuntur, proinde non attenta Eor Contumacia parti Actt negotium introducere mandat in introductione negotij Judicium Citationem ptis Actt parti Citatt disparen. pro extraditione ovium Matricarum Septemdecem

vestis

vestis inferioris Pannejæ Thoracis Pilej ac Cinguli per Citatt
Labsis Valentino Dobiesz et Laurentio Durzak de Bonis Lu-
tocin Subditis intercepttt seu Solucione Valoris præmissor
editt decidenæ Controversijs inductt et exauditt, quoniam Jiæ
Lsi Valentinus Dobiesz Valorem Sex ovium Matricum
Laurentius vero Durzak Quatuor Ovium Matricum Verve-
cis biennalis unius, Agnellor Quatuor vestis inferioris
Thoracis Pilej ac Cinguli per Gsos Czachowskie Citt disparenæ
intercepttt comprobare Offerunt et se ad Juramentum trahunt
igitur admissibilibus ejsæ Labsis Valentino et Laurentio
ad Comprobaonem Juratoriam in eam rotham prout pro
Ovibus Sex Matricib. Labso Valentino Quota Triginta Flæ Pott
jam vero Labso Laurentio pro Quatuor ovibus Matricib. Ver-
vece uno ac Quatuor Agnellis Quota Triginta trium florenæ Pott
veste inferiori Quindecem, Thorace Duodecem Pileo et
Cingulo Quatuor florenæ Pott in unum junctt efficienæ Se-
xaginta Quatuor florenæ Pott pro Suprascriptt rebus per Citt
intercepttt ex moderamine Judicij sui adinventt juste ejsæ
debentur, et additur Mnlis ad pronuntianæ Jurti Rotham
præstiterunt Rotha suprascra etquiæ Labsus Valentinus
super quotam triginta jam vero Laurentius Sexaginta
Quatuor flæ Pott quo attento Jurto statuit Judm quatenus
Gsi Czachowscy Citatt etquiæ Labso Valentino Quotam
triginta florenæ Pott pro Sex ovibus Matricib. jam vero Labso
Laurentio tam pro ovibus quam vestibus Intercepttt quo
tam Sexaginta Quatuor florenæ Pott nunc Jurto evictt seu
potius Plenti JM. Zamoyski in et pro Vigilia festi Nattis
Sancti Joannis Baptæ Ao præsenæ ventura coram Actis
Crenæ Plocenæ sub pœna Baonis in Casu Contraventionis
circa maonem facienæ publicanæ unus ad alium se se
non referenæ solvant Luita pœna trium Marcar Pott
pti in trno et sub rigore suprascris Judicio suo totiæ sub
Solito rigore ex Regestro pœnalium extendenæ, Nihilo-
minus in Sublaonem trium Condemnaonum supra
exaratar Jiæ Citt pti Actt pro qualibet solvant per Pœnam
Duplicem Quatuordecem Marcar Polonæ in trno suprascro
et rigore suprapositt Judicio vero Suo per medium in in-
stanti sub rigore ex Regestro pœnalium extendenæ Sol-
venæ Decri præsentis Vigore.

Inter Mcos Jacobum Antonium Exercitus Regni Capitanum
et Franciscum fratres inter se Germanos Zglinickie Actt
per Eunæ Mcum Jacobum Zglinicki suo et fratrum Suor
nomine prltr, Mcos Barbaram de Borowskie olt Mci
Gaspari Zglinicki Tribuni Sieprscenæ Relictt Contem Viduam

Matrem

Matrem Franciscum Joannem Annam et Constantiam filios
et Filias Zglinickie Citatos et indicens per Cano Meum de
Borowskie Zglinicka Matrem sua filior et Filias Suas me
prtes, Nios Paulum Bilichowski Thesaurarium Wisogrodien
et Marianam de Zglinickie invicem Conjges Citos et indicens
per Gm Mathiam Mazowiecki, Nemm Antonium Zglin-
icki Tribunia Sepresens Citos et indicens per Cuna coram
Judicio suo Comparere &c. Judm advitavem ptis adpti
Citatis suum ad Judm edita Deindena controversys partium
suum in Judm inductis exaudit suspensa satisfactione
Decto Judicij sui concessa Communicaonis Documentor
affectam utriq partibus necessariam esse Condnem ad
Fundum Bonor Bledzewo et Zglinice Magna cum attinen
cum transferena jurisdictione de Bonis ad Bona Judicij
Sui in et pro feria Secunda ante fm Sancti Michaelis
Archangeli Anno Curren proxime ventura advenit
quod Judm mutuo ptium sumptu ad Suprascra Bona
condescensuum unius Duorve absentia non obstante
ante omnia satisfactionem Decto supraexpresso injuncta
Communicaonis Documentor prestana injungit, quas sub-
secuta transactiones ac quevis Dubia cognoscet resolvet,
quod si vero Locce transactiones cum lesione Juris Na
turce acta subsecuta probabuntur, extunc acta ad Jus
naturce restituena sententiabit, Bonaq si juste debebi
tur pro re acta exdividet, onera liquidabit, Calculum
si juste et a quo cuj competierit reddena sententiabit,
Inquisitiones pro opportunitate negotij expediet, Juta si neces-
sitas exigent excipiet, bonificaonem fundi pretensionum
per quem et pro re Cujus interent subsequena decernet
tnos prefiget, rigores annectet, Causaq prosequ ad Con-
tenta termini ptis acta Naonum et Documentor ptium
utraq pro justo et equo nihil intacta et irresoluta relin-
quena finaliter decidet dijudicabit et moderabitur,
cujus Judicij decisioni cujus Judicij Decisioni ptes parere
et acquiescere Jdq sub pena Naonis illo in tno Condnis
super pte contravenen publicana debebunt ac tenebun-
tur Quita pena Septem Marcor pti per ptem compensana
Judicio vero Suo totia sub Solito rigore ex Regestro Re-
alium extrahena solvena pro quo Condnis tno pti cit
reciprocum con ptem acta formate Actoratum utriq vero
ptibus quos voluerint et negotium Causa pzen poterint
habitare licitum erit adstana sub simili rigore quo supra
comparere et Judicatum pati Obstringuntur D. R. V. rigore

Inter Mcum Michaëlem Czarnomski Venatorem Terræ Dobrinen. Actt et Citt prttr, Gsos Albertum et Antonium Sulkowskie Actt et Citatt per Eunæ Mcum Czarnomski Venatorem Gsos Magdalenam Zglenicka ott Gsi Alberti Sulkowski Relictt Contem Viduam Matrem Valentinum Paulum Burge Crenæ Plocenæ et Ignatium Filios Sulkowskie Citt et Actt per Eunæ Gm Paulum Sulkowski suo et Suprascror Matris ac fratrum suor nomine ac inscriptt Plentem prttr, teneri comparen. a Gsis Alberto et Antonio Sulkowskie Sufficientius inscribere comparitionem et quoniam Comparens ab ejsæ Gsis Sulkowskie sufficientius comparitionem non inscribit, Gsus vero Benedictus Sulkowski Citt disparet, proinde super ejsæ tam Comparitionem Sufficientiorem non inscriben. quam disparen. in lucro Contraventionis Decro Satisfactionis Contractij ac Scris in ordine resignaonis Sortium Bonor Sulkowo Tyburki levaonis Summæ pro pretio Earæ Sortium provenien. eliminaonis maonis circumscriptivæ ac decernenæ pœnar permittitur Condemnatio quæ decernitur additur et remittitur cum comparen. vero Causa præsens ad trnum ex remissione sive adcitatione inciden. Suspenditur H.

Publicatum

Inter Honestum Joannem Oboyski Actt prttr, et quoniam Gsi Mathias Wolski et Gaspar Sobolewski Citatt præsen. in trno disparent et se condemnare permittunt proinde super Ejsæ Citt disparen. ratione non extraditionis Quindecem vervecum cum Lana contraventionisq Decro permittitur Condemnatio quæ DA et R.

Publicatum.

Inter Gsos Gasparum Brudnicki et Catharinam de Zglenickie invicem Conges Actt et Citatt per Eunæ Gm Gasparum Brudnicki Maritum suo et Contis suæ nne prttr, Gm Michaëlem Brudnicki Actt per Eunæ, et Gsos Lucam Sebestianum et Mathæum Dzierzgowskie Fabianum Guminski Thomam Zglenicki et Apoloniam Rycharska Conges Thomam Jacobum et Stanislaum Brudnickie ac Antonium Ligowski Citt et Actt prttr, Gm Ignatium Rycharski Citt et Actt per Gm Mathiam Mazowiecki inscriptt Plentem Gsam Mariannam de Brudnickie Gnosi Antonij Ligowski Contem Citt et indicen. per Maritum Judicium Citaones prtium et quiæ Gsor Bru-

Dnickich

Brudnickich con Gros Dzierzgowskie Ligowskie Rycharskie respectu comportáonis inqvisitionum in trno Condnis in Bonis Kozice eductæ meliorándis Decr Camerarialis Trnis Płoc in Ese Bonis Kozice lati actisq Crem Płocen die 22da Mensis Julij 1702do ad Oblatuam, Divisionis Sortis Smoszewizna seu Sudowizna in Bonis Kozice Sbi Decernena penalitatis dandiq Caluli ac bonificáonis pretensionum Jam vero Gsor Ligowski Guminski Dzierzgowskich Rycharski Zglenicki ac Brudnickich con Gros Gasparum Brudnicki Contem ac Filium ejus intuitu approbáonis prmissi Decr Cassáonis máorum supracsaratum Decretum infringen Solúonis Marcarum ac decernena penalitatis in Sublationem processus edicti Deindena controversijs partium inducti et exauditis Suspensa Legalitate ejusq Decr Necessariam esse Condnem Judicij Sui ad fundum Bs Kozice unius Duorve absentia non obstante Captali tempore prævia tamen de adventu Sui tempestive facienq avisatione advenit, qvod Judex mutuo ptium Sumptu Conducnq condescendnum ante omnia Comportáonem Documentor in termino Condnis Comperator et Comprobator tum Summarior per Gm Camerarium Subscriptor ac Inqvisitionum in Eoq trno eductæ demandabit, gribus comportati Cognitis et resolutis Decretum cognoscet resolvet approbabit vel meliorabit qvod si prmissa Summaria comportati non extiterint extunc realitatem comportanq Documentor Sententiabit, Inqvisitiones si qvis qverit expediet, penas super qvo intererit extendet, rigores præfiget, Satisfactionem omnimodo cui et à qvo debebitur adinveniet, Causamq presen ad Contenta trnor máorum ac Documentor pro exigentia legis justitiæ dirimet dijudicabit et moderabitur cujus Decisioni ptes parere et judicatum pati sub pœna Báonis illo in trno Condnis super parte contravenien publicandæ debebunt et tenebuntur duita pœna Septem Marcar Sbi pti per ptem compensandæ Judicio Suo totiq in instanti sub rigore ex Regestro penalium extendendæ ab utraq pte solvendæ pro qvo Condnis trno ptes qvas voluerint et negotium proposcerit adeitent aditanq sub simili rigore comparere et judicatum pati obstringuntur D. D. Vigore.

Inter Gnosum Joannem Zglenicki Actr partem, Gros Barbaram de

Matarowskie

Malanowskie olt Gsi Joannis Lukowski Relictt Contem Viduam Citt
et indicen prltr, licet quia Gsus Stanislaus Lukowski
Citt comparitionem non inscribit cum tamen per Decrum
Judicij Sui hic in Siepre Die 15ta Mensis Octobris Aõ
1782do Inter modernas ptes latum pro Convicto de-
claratus esse elicitur proinde non attenta ejusq Gsi
Lukoski contumacia pti Actt negotium introducere
mandat in introductione negotij satisfaciat Gnosa
Barbara de Malanowskie Lukowska Decro anteacti
Judicij Sui injunctt Comportaõnis Quietaõnis ex Decro
Terrestri Dobrinen in Lipno Die 13tia Mensis Octobris
1773tio Aõ inter Eanq Gm de Malanowskie Luko-
wska ab una et Gm Petrum Malanowski protunc Citt ptea
alteralatt de Summa Eoq Decro adjudicatt in instan quoni
am Eaq Gsa Barbara de Malanowskie Lukoska in
satisfactionem Sententiae Judicij Sui loco praemissae
Quietaõnis abbrenuntiationem ex persona Sui in
personam praedicti Gsi Petri Malanowski fratris Sui
Germani de Dote ex Bonis Paternis et Maternis hic in
Siepre in Actis Judicij Sui Die 13tia Mensis Maij 1777mo
Aõ rgnitt reponit, proinde libera ab ulteriori compor-
taõne pronuntiatur, Siquia Gsus Zglenicki Actt Soluõ-
nem Marcar Decro Judicij Sui à Gso Lukoski Citt dis
paren adjudicatar per Gm Barbaram de Malano
wskie Lukoska occupaõnis totalis Portionis Sortis
praedicti Gsi Stanislaj Lukoski concludit, ac reposita
maõne coram Actis Cren Plocen Die 26ta Augusti 1782do
Aõ con Eanq Gsam de Malanowskie Lukoska interpo-
sita Eanq traditionem in condicto peractt elucidat
tamen Eanq suo in Judicio non reproducit, proinde
necessariam esse comportaõnem praemissae traditio
nis si quae intercesserit in Sorte Gsi Lukoski Citt
disparen pro re Gsae Barbarae de Malanowskie
Lukoskae peractt pro sequen Judicior Suor Cadentia
per utramq ptem censet Ex Citt pstanq ex re ac si modo
Traditio per Eanq G. de Malanowskie Lukoska
Inter Gm Franciscum Laguna Actt et Citatt prltr, et Gsos
Josephum Mathaeum et Antonium fratres inter se
Germanos Laguny Citt et Actt per Gsos Josephum et
Mathaeum Laguny suis et fratris Sui natu minoris nne

prltr

pltr, Gm Joannem Sulinski Burgr Crenr Plocenr Citat pltr, Gsos Annam de Girzynskie ot Gsi Joannis Dzięgielewski Relict Contem Viduam Matrem Josephum Paulum et Annam filios et Filiam Dzięgielewskie Cit per Eosae Gsos Annam de Girzynskie Dzięgielewska Matrem ac Paulum Dzięgielewski filium suis et Suprascror filij et Filiae Fratris ac Sororis nnibus pltr, Gsos Andream et Paulum Dzięgielewskie minorennes Citat per Gsam Dzięgielewska Matrem, Gsos Albertum et Ignatium Pęskie Cit per Gm Ignatium Pęski suo et fratris Sui nomine prnaliter, Gsos Laurentium Ignatium et Joannem Krasniewskie Citat per Eunae Gm Laurentium Krasniewski suo et fratrum suor nne pltr, Gsos Bernardum et Josephum Kęsickie Cit per Eunae Gm Bernardum Kęsicki suo et fratris Sui nne pltr, Gm Simonem Kisielewski Act et Cit pltr, Gsos Martiannam de Dwojakowskie ot Gsi Laurentij Sułocki Relict Contem Viduam Matrem Dominicum Sułocki filium Cit per Eunae filium suo et Matris suae nne pltr, Gsos Severinum Mieczniłowski, Joannem Albertum et Franciscum Myslinskie adcitat per Gm Stanislaum Laguna inscriptt Plentem; et quoniam Gsa Marianna de Zglinickie primi ot Gsi Francisci Laguna, secundi ad psens voti Gsi Simonis Kisielewski Consors Sortium super Bonis Ważynko cum attinenr Possestrix Citat psenr in trno disparet et se condemnare permittit proinde super Eaq ad Actoratum Gsi Francisci Laguna respectu comportaonis Documentor dimissionis Sortium una cum Danae calculo de Perceptis proventibus contraventionisq Decris ac aliar circumstantiar orglibus trnis comprehensar in lucro ulterioris fortis facienae executionis permittitur Condemnatio quae DA et R cum Comparenr vero ad trinos Actoratus Causa praesens ad Convictionem disparenr Suspenditur TC

Publicatum

Inter Mcos Ludovicum Bartholomaeum bini nominis Zboiński et Catharinam Kamińska invicem Conges Pincerniae Dobrinen. Actt per Mcum Thomam Zboiński Filium, Mcos Hedvigim de Dzierzanowskie ultimi nuptus ob Mci Joannis Duczymiński Suppae Salinariae Plocen. Notarij Relictt Contem Viduam Citatt per Gm Paulum Zołtowski inscriptt Plentem, Mcos Stanislaum Georgium et Matheum Duczymińskie Citt per Eunae et quoniam Mcus Michaël Zalewski Pincerna Czervonogroden. Citt praesen in trno disparet et se Condemnare permittit proinde super Eoq Citt disparen. in Causa nolle extraditionis Salis Semi Quinque Tonnar Districtualis ac aliar circumstantiarum trno comprehensar in lucro ulterioris fortis faciena executionis permittitur Condemnatio quae D.A. et R. cum comparen vero Causa praesens ad trnum ex remissione sive adcitaone inciden suspenditur T.C.

Publicatt

Inter Gsos Laurentium Krasniewski et Hedvigim Rzeszotarska primi ob Gsi Adami Rzeszotarski secundi ad praesens voti invicem Conges Actt per Maritum suo et Contis Suae nne prttr, Mcum Antonium Rzeszotarski Vexilliferum Exercituum Regni Citt per Gm Melchiorem Mieczyński, Gm Antonium Rzeszotarski ob Stanislaj Filium adcitatt per Gm Joannem Niedroski Judm Controversijs ptium inductt et exauditt quoniam Causa inveterata Suo in Judicio promovetur quae sine communicaone Documentor resolvi nequit proinde necessariam esse Communicaonem Documentor pro sequen. Judicior Suor Cadentia hic in Szepre Celebranae subsequenae per ptes utrasq Judicium censet T.C.

Actum in Szepre in terminis Communibus Trnbus Plocen. una cum Continuatione Anterior Causar feria Quinta pt Dcam Exaudi proxima scilicet die 27ma Mensis Maij Ao Domini 1784. Celebratt.

Inter Gsos Adamum Mieczyński et Mariannam Lasocka invicem Conges Actt per maritum suo et Contis Suae nomine prnaliter, tum Jet Mcos Juliannam de Kampen-

hauzen

hauzery Relict ob Jll. Thomæ Dembowski Succameraij Pltus
Plocen. Contem Viduam Matrem Thadæum Capneum Cambo-
vien. et Franciscum Succameraios Plocen. Jun. Penitres
Andream Antonium Scholasticum et Joachimum Custodem
Plocen. Filios Dembowskie Citati et com. Mios Josephum
et Robertum Kampenhauzery Acto per Dnam JM. Dembo-
wska Matrem Suo et Filior Suor nne prior. Meum Jose-
phum Kampenhauzen Succameraios Parnaven. ad Lit
pltr. et Meum Robertum Kampenhauzen Vice Palatinum
Terræ Dobrinen. ad Citat pltr. coram Judicio Suo compar.
Jud. Deductiones partium binas etqua primam ex
pte Dor Mrczynskich com. Jltrem et Mios Dembowskie
tum Meum Robertum Kampenhauzen Vice Palatinum Terræ
Dobrinen. alteram vero ex pte Dnæ Jllris et Mior Dembo-
wskich com. Mios Josephum et Robertum Kampenhau-
zery post translapsum trium suum ad Jud. edit
decidend. controversijs partium inductis audit. Statuit
Jud. quatenus in satisfactionem Decreti Judicij Sui in
in Scpre Die 30ma Mensis Januarij Ao Elabo 1703tio
inter pte nunc comparen. protat. Mios Robertus Kam-
penhauzen Documenta Sua ad Bona Piastowo se se
Referen. circa hocce Decretum Comportat. Sufficientius
comportet, et Eae Jllri ac Mios Dembowskim extradat,
jam vero Mios Josephus Kampenhauzen pro ut nulla
Documenta ad Bona Piastowo se se regulan. apud se
habet Jurium prostet, pte denique se cum orditr
agentes nempe Dni Mieczynscy Conges atq Jllris et Mi
Dembowscy Documenta Sua ad Causam presen. se se
referen. idq previjs conscribena Summarijs compor-
tent et sibi vicissim communicent idq in instanti Cum
itaq Dnus Mieczynski Principalis Actor Documenta Sua
ad Causam presen. se se referen. previo Summario per
se et Jud. suum Subscro et cum Documentis confron-
tato comportavit et Eae MM. Dembowskim communicavit
super qua realem Coram communicationem ad Jurium se se
trahit igitur tam ejus Dno Mieczynski super realem pre-
missor. Documentor comportationem quam et M. Josepho
Kampenhauzen super impossibilem Documentor. uti penes
ipsum Irrepenibilium comportationem additur Mntis ad pro
nuntiand. Jurti. Rotham idq in instanti prostiterunt hacce
Jurta etqua D. Mieczynski suo et Contis suis nne M. quoq
Josephus Kampenhauzen suo pro interesse quo absenti sa-
tisfecisse Cosa Sententiæ Judicij Sui Jud. arbitratur

gromam

gvoniam vero Mūs Robertus Kampenhauzen Documenta Sua
Ad Bona Piastowo se se regulare comportare et Illr ae Mūi
Dembowskim extradere renitet exindeq Sententie Judicij
Sui contravenit decernit ideo Judm qvatenus Ja Mūs
Robertus Kampenhauzen etuena promissam Sui contra
ventionem panam duplicem Qvatuordecem Marcar Pol
Durantibus Judicijs Illr ae Mūs Dembowskim Judicio
autem Suo panam Simplicem Qvatuordecem Mar Pol
idq sub pena Baōris ex Regestro penalium extendena
tvat et realiter enumeret mandominus in Legem Ca
dentia Judicior Suor tam Ja Mūs Kampenhauzen hac
ce Documenta previo justo comportare et Illr ae Mūi
Dembowskim extradere, Sjq vero Illūs ae Mūi Dembo
wsky Documenta Sua causam presens evincens com
portare et Jais Miączyńskim communicare idq circa
finalem presens Causa decizionem obstringuntur J.
Inter Mūs Michaelem Dapiferum Raiczieńs Petrus Floren
Pr Chromałowa Haredem Parentem et Theodozum Fi
lium Kuzborskie Actr partr, JM. Andream in Lamoysc
Ordinatum Lamoyskii Ex Cancellarium Rri Ordinis
Agvila Alba Equitem Pr Tractus Bieżunen Villaq
Swaięcino Boniatowo et Moynowo ac aliar Hered
dem et Posessorem Cit et indicen per Jm Clementem
Kozłowski inscriptū Plentem, Jm Clementem Kozłowski
Cit partr, teneri ptem Actr docere ptem Cit de tno et
Contentis et qvoniam Docuit ideirco Judm ptibus in
Causa presens prosequi jubet in prosecutione citationem
ptis Actr pti Cit suum ad Judm editū deducendi
ptium mandatis exauditis gravaris Mei Kuzborsky
Actr et praecipue Parens Pr Chromałowa Hareo Sta
tuitionem Mūlis Providi Kazmirski de Przerad Ma
gna authi et Jurati visionem coram actis Judicij Sui
in Ao Elabso 1783tio hic in Siepre Sequlor Bona Chro
małowo Moynowo et Swaięcino distinguendo recognoscen
per lūs Subsequi Debere pro Laqj vgnita prenalitatem
super premisso Mūli irrogari, tum qvoque exarari Visio
nem ac mandones circa recognitionem ejusq visionis in
terposita Casari concludit, qvia vero Similis visio Sequlor
in Ao 1776to per Mūlem Thomam Matusiak de Oppido
Bieżun Authum et Juratū coram actis itidem Judicij Sui
hic in Siepre recognita esse comperitur qvae visionum
cognitio Judicio campestri meminbit et ptaūs mandones ad
Causam granitiatem interposita suo in Judicio Casari ne
queunt prenalitasq super Mūli non nisi pt resolutionem Lae
visionum et si juste extendi meretur igitur Judm Mos Kuz

bersie

borskie ad huncce sui Actoratum tantisper non posse lucrari Judicatum arbitratur. Movit Mcus Michaël Kuczborski Dapifer Raciąsienę ad Judicia Tribla Rni Petricovienę non Admissa.

Inter Gsos Josephum Actt et Citatt Mathaeum et Antonium Laguny tum Labsos Clementem Mnlem et Benedictum Subditos Actt per Gm Josephum Laguna suo et Suprascror Actt nne prltr Gm Franciscum Laguna Citt et Actt prltr, Judm citaones partium respectu peractar violentiar sibi ab invicem editt decidenę Controversijs inductt et exauditis quoniam Causa praesens sine inquisitione decidi nequit ideo necessariam esse inquisitionem ad Contenta trnor et maonum partium pro Sequenę Judicior Suor Cadentia hic in Sieprc Celebranę per utramq ptem educenę censet TC.

Inter Mcum Joannem Bromirski Vexilliferum Pttus Plocenu Actt per Gm Mathiam Mazowiecki inscriptt Plentem, Illrem Rndum Ignatium Laskiewicz Mansionarium Sieprscenę Citt per Gm Franciscum Kozicki, Illrem Rndum Antonium Trzaskowski Mansionarium Sieprscenę Citt per Gm Joannem Szczepkowski teneri ab Illribus Rndis Laskiewicz et Trzaskowski Mansionarijs Sieprscenę sufficientius inscribere comparitionem et quoniam ab ejsę Rndis comparentes sufficientius comparitionem non inscribunt nec ab ejsę Plentias producunt proinde super ejsę Mansionarijs seu toto Collegio Mansionarior Sieprscenę in lucro ultimariae fortis finalis ac indilatt facienę executionis in negotio vero Principali in lucro extraditionis Subditae Decro adjudicatt permittitur Condemnao quae D A et R.

Publicatum

Inter Infidelem Abraham Leyzerowicz Judaeum et Arendatorem Mochovienę Actt et Citatt prltr, Mcos Josephum Valentinum bini nnis Colonellum Exercituum Regni Citt et Actt, et Franciscum Succamerarium Sacrae Regiae Mattis Citt per Gm Bonaventuram Ciotkowski inscriptt Plentem et quoniam Mcus Michaël Humiecki Generalis Exercituum Regni Citatt psenę in trno disparet et se condemnare permittit proinde super Eoę Citt disparenę in lucro Solutionis Summar ac bonificaonis praetensionum in trno exaratar permittitur Condemnao quae D A et R cum comparenę vero Causa praesens ad trnum ex remissione sive adcitatione incidenę suspenditur TC.

Publicatum

Inter Gm Franciscum Laguna Actr prltr, Gm Simonem Kisielewski Cit prltr, Gsos Josephum Mathoeum et Antonium Laguny Cit per Gm Josephum Laguna Suo et fratrum Suor nne prltr, et Gvomam Gsa Mariannam de Glinickie primi oli Gnosi Francisci Laguna secundi ad Effens voti Gnosi Simonis Kisielewski Consors Cit Effem in trno disparet et se Condemnare permittit proinde super Eam disparen rone dimissionis Sortium sui Actr Hereditariar violen ter ademptar Decernendag penalitatis pro Contraven tione Deinis ac aliar circumstantiar permittitur Con demnatio qua D.A et R. cum comparent causa presens suspenditur ad trnum ex remissione sive adcitatone incidens H.

Publicatum

Inter Gsos Ignatium Brzeradzki et Ursulam Bromirska Conges Actr per Maritum suo et Contis sua nne prltr, Gnosos Joannem Augustinum Jacobum Theodorum Michaelew et Andream Mariannam Evam Gnosi Laurentij Umiezy lli Victoriam Gri Adami Rzeszotarski et Hedvigim Virginem Jrmptam Nadratowskie Citat per Gm Augu stinum Nadratowski suo et Suprascripti Cit nne prltr, Judm cionem ptis Actr pti Cit respectu peractr violentiar edit Deindeq controversijs partium inductr et exaudit rigvia causa Effens sine ingvisitione decidi negvit igi tur necessariam esse Dilatonem ingvisitorij ad contenta tri et tnatonum ptis Actr pro segven Judicior Suor Cadentia hic in Siepre celebranq per ptem utramq eduenq censet H.

Inter JM Simonem Dzierzbicki Palatinum Lanicien Bd Swaponia cum attinen Obligatorium et Traditorium Cosessorem Actr tum Gm Antonium Dziwanowski Cohe Bd Tenutarium Cosessorem Actr Cit per Eum Gm Dziwanowski suo et JM Dzierzbicki Palatini Lanicien nne prltr, et Rum Josephum Calasantium Kamper lauzen Capitaneis Sieciech Cit et Actr Gm Vladislaum Waliszewski Actr per Eum Gm Waliszewski Vladislaum Suo et Mri Capitaneiq nne prltr, ad Objectam a latere Condemnationem in Rypin in terminis Com munibus Tribus Dobrinen feria quarta pd Dean latare Gradlew nempe die secunda mensis aprilis Aō Domini 1703tio ex pte Gri Andrea Rolicki super

Mio

Josepho Balasartio Kampenhauzen Capitaneio Sieleceny in lucro
comportationis documentor Granities Br. Przywitowa cum
Bonis Skalewo cuiusq; Decernendq; penar pro Causaone
non effectuationis Condmis Granitalis ac aliar circumstan-
tiar lobtenta et publicata teneri Cuna Mutuo Kampenhauzen
docere de loco stanq; quoniam hacc Condemnao super
Mio Kampenhauzen obtenta non est publicata ideo remo-
ta Eaq; Mutuum Josephum Kampenhauzen labere ad idem
louum stanq; Judm arbitratur Cionēs ptium suum
ad Judm Edtm Decidendq; quoniam Causa presens sine
inquisitione decidi negvit proinde necessariam esse
inquisitionem ad contenta trnor et prodonum ptium
utrarq; in Segvenq; Judicior Suor Cadentia per utramq;
ptem educenda censet H.

Inter JM. Andream in Zamoyś Ordinatum Zamoyski
Ordinis Aquilae Albae Equitem Actr per Jm Clemen-
tem Kozłowski inscriptr Plentem, Mutum Paulum
Suthowski Dapiferum Lukoviens Rtm per Jm Chrisō-
stomum Zielinski inscriptr Plentem Judm Citaonem
ptis Actr ptis Litarr pro levaone Summa mille centum
undecem Aureor Hungq cum provisione Annuali pro-
veniens Edtm Decidendq controversijs ptium indicr
et exaudir licet quia Summa premissa mille Cen-
tum Undecem Aureor Hungq per Jm Clementem
Kozłowski JM. Zamoyski Spzem Plentem nne ejusdem
Sui principalis agens Actis Cren Plocen feria tertia
in Crno festi Nativis Sancti Joannis Baptae scilicet
die 25ta mensis Junij Aō 1702do super Bonis Clavis
Dzierzuien suprascri JM. Zamoyski haeredib pro re Mi
Pauli Suthowski assecurat per Cessiones authas
coram Actis Judicij Sui in Rawicz die 6ta mensis
Februarij Aō Curren per Cunq Mutuum Suthowski
in rem Gsor Francisci Gawarecki et Aloisij Suthowski
subrenat in exdotationem Miar Scholastica eiusdem
Gsi Francisci Gawarecki et Honorata Gsi Aloisij Sutho-
wski Contum Filiar Suar disposita esse liquet cum
vero Gz JM. Zamoyski insatisfactionem instantiae

Supraexarat per Sui Plentem in rem Mci Cit recognit
præmissam Summam mille Centum undecem Aureor
Hungr in tempore præfixo per maonem hoc in Passu
interposit Mco Sutkowski se exoluturum declarat
et pro levatione hunce Mcum Sutkowski convenit
competentius quoque Mco Sutkowski qua Parenti Sum
mar in exdotationem Suprascript ejus Filiar Securi-
tatem providere et JM. Ordinato Zamoyski inscrioni
prætact originali Justius satisfacere incumbit quo
circa Judm non attentis supraexarat Cessionibus ad-
providenq locaonem Summæ prætact mille centum
Undecem Aureor Hungr JM. Zamoyski impertinenter
stringenq quin potius insistenq inscrioni Supraexarat
in rem Mci Sutkowski recognit Statuit quatenus
Mcus Sutkowski Cit aut ejus Splis Plens præ
missam Summam mille Centum Undecem Aureor
Hungr cum provisione annuali de manibus JM.
Zamoyski in et pro vigilia festi Nattis Sancti Jo
annis Baptæ Ao psenq ventura coram Actis Crenq
Plocenq sub pœna Baonis in Casu Contraventionis
circa maonem circa maonem facienq publicanq
Levet ac de levata quietet D P Vigore.

Inter. JM. Andream in Zamoysi Ordinatum Zamoyski Ex
cancellarium Rni Ordinis aquilæ albæ Equitem Br
Tractus Biezunenq hæredem Dnum tum Gsos Igna
tium Zacharski Tractus ejusq Biezunenq Economum
et Michaelem Chlebowski Br Poniatowo Administra
torem Act et Cit per Gm Clementem Kozłowski inscript
Plentem Labsum Andream Rosiak de Bonis Swaię-
cino Subditum Act et Cit in Assia Gsi Clementis
Kozłowski prttr, et Mcos Michaelem Dapiferum
Raciasienq Br Chromakowo hæredem Parentem
et Theodorum Filium Kuczborskie Cit et Act per
Cunq Mcum Theodorum Kuczborski Filium Suo
et Parentis Sui nne prttr, trnum per Decrum An-
terius Judicij Sui conservat decidenq teneri ptes repo

nere

reponere inquisitiones Suas in anteactis Judicijs Suis hac
in Causa eductis idq in instanti Judicium arbitratur
et quoniam reposuerunt idcirco Satisfactione in præ
missis Sententiæ Judicij Sui declarati ad Lectionem
Earæ Judm se se accinxit quibus Lectis et per omnes
circumstantias diligenter examinatis trutinatisq
cum ex Ejsæ inquisitionibus Lucide probatus Pra
tum ad Bona Poniatowo J.M. Zamoyski hæreditt spe
ctans quonæ per Labsum Rochum de Bonis Swaię
cino ejusæ J.M. Ordinati hæreditt Subditum extir
patum et per Labsum Andream Rosiak ejusæ quonæ
Labsi Rochi Filium à plurimis Annis sine ulla
Controversia confalcastratum et fænum ex Eoæ Collectt esse ac
in pacifica posessione sæpefati J.M. Zamoyski semper
extitisse non nisi in Aõ Elabso 1783tio Mcum Mi
chaëlem Kuczborski Dapiferum Raciąsienę Filium
Suum cum Curribus Duobus ac Labsis Michaële
et cujusvis nnis Breymerak Subditis Suis Citt
in hocce Pratum superimmisisse superimmissos Sub
ditos ex mandato suprascri Dni Sui fænum in
Eoæ Prato per Labsum Andream Rosiak de Bonis
Swaięcino J.M. Ordinati Subditum jam protunc
confalcastratt et in pte ad Cumulos collectt in Currus
imposuisse imposit ad Bona Chromakowo advexisse
iteratim quoque memoratt Mcum Dapiferum reli
quum fæni in hocce Prato protunc jacenę in Cumulos
colligere et ad Bona Chromakowo Duobus itiæ Curri-
bus Convehere Subditis Suis mandasse per Jdq
violentiam per Mcum Dapiferum in hocce Prato
per Subditum Illustris Mci Ordinati Posesso
attentatt et Damnum illatt extitisse ideo Mcum
memoratt Dapiferum Citt pro ejusmodi attentatt
violentia non posse evadere pœnas prnales et Cri
menales Judm arbitratur decernenę quatenus
suprascrus Mcus Kuczborski Dapifer Raciąsienę Tur
rim Castri Plocenę Superiorem pro feria Secunda

pt

post festum Natt̃is Glm̃æ Virginis Mariæ Aõ Curren̄
prõxe ventura ingrediatur Eanaq̃ Sessionem Turricam
per Spatium unius Septimanæ continuet et ex
pleat nec non in eggressu de Turri vadium Capneale
Simplex JM. Ordinato Actt sive ejus Spli Plenti
coram Officio et Actis Cren̄ Plocen̄ idq̃ sub pœna
Bãonis illo in trno contraventionis circa mããnem
tam quo non ad Sessionem Turris quam non So-
lũonem Vadij facienæ publicanæ Judicio vero
Suo pœnam Duplicem Quatuordecem Mar̃ Poll
sub rigore Solito ex Regestro pœnalium extendenæ
solvat deinceps in bonificãonem fœni Quatuor-
Vecturar̃ ex præmisso Prato intercepto Judm̃ præscin-
denæ Jurtum ad Solũonem quotæ viginti flę Poll
pro trno eggressus de Turri supradesignatt et sub ri
gore ut supra ad manus Labsi Andreæ Rosiak
pvia Subsequenæ per Plentem JM. Ordinati quie-
tãone Lunce Mcum Kuczborski Dapiferum
stringit circaq̃ suprascri Prati Posessionem JM.
Ordinatum Zamoyski Actt relinquit et ne in
Eoq̃ Prato, ulterius Mcus Kuczborski violentias
attentare intendat sub pœnis legibus vallatt
indicit D.P. Vigore. Movit Mcus Kuczborski Da-
pifer Raciąsien̄ ad Judicia Triblia Rm̃i Petri-
covien̄ admissa Inquisiones suo in Judicio educt
et denuo obsigillatt partibus extraduntur.

Inter Mcum Ignatium Machczyński Thæsaurariæ Terræ Do-
brinen̄ Actt prltr, Perillrem Rndsmum Michaëlem
Mauritium Mdzewski Archidiaconum Dobrinen̄
Offlem Gnlem Plocen̄ Citt per Gm̃ Joannem Su-
liński Illustres Mcos Xaverium Zboiński Ca-
stellanum Raciąsien̄ et Xaveriam de Podoskie
invicem conges Tractus Rozwozinen̄ Hæredes
ex Actdratu Mci Machczyński Citt con̄ vero Peril-
lrem Rndsmum Mdzewski officialem Gnlem
Plocen̄ Actt per Gm̃ Joannem Szczepkowski tene-
ri Mcum Machczyński ac Illustres Mcos Zboińskie

Docere

docere Perillrem Rndsmum Mdzewski de trnis et Contentis Cionum Sicar idq in instanti et quoniam Illustres Mci Zboińscy non docent proinde libero Eoq Perillri Rndsmo Mdzewski à trno Eor tantisper Pronuntiatt Jam vero trno Mci Machczyński Dmo adinvento partibus Causam prosequi iubet in prosecuione et quoniam comparens Perillustris Rndsmi Mdzewski pt resolucionem Accessorij trni factasq Controversias ab inscriptt Comparitione reiedit et Eunq Perillrem Rndsmum Michaelem Mdzewski Principalem Suum condemnare permittit proinde super Eoq Rndsmo Mdzewski Officiali Plocen permittitur Condemnatio idq in trno ex citaone ad Judm pens tam con disparen quam JJMcos Zboińskie pro Solucione Summae Viginti millium floren Poll per Eunq Rndsmum Mdzewski ab Actt ad reversum Simplex accomodatt devenienti lucrum Solucionis praemissae Summae Viginti Millium floren Poll idq ex Summa apud Illres Mcos Zboińskie Castellanos Raciąsien in Bonis Rozwozin Decro Condili pro re Citt disparen adjudicatt Trno Actt ad resolucionem Causae pren apud Illres Mcos Zboińskie praeventa Actt debitt sub poena Baonis quae D A et R. cum comparen vero Illribus Mcis Zboińskie Castellanis Raciąsien Causa pens ad trnum ex remissione sive adcitaone Incidenz suspendit H.

Publicatum

Inter Gsum Joannem Smoliński Citt prltr Gm Andream Wolinski Actt prltr, quoniam Gsus Joannes Smoliński Citt inquisitionem Suam in anteactis Judicijs Suis in Emundaonem ips educere Concessam non eduxit, et Eanq nunc primum educere intendit exindeq contravenisse anteriori Decro Judicij Sui concessae Dilaonis inquisitionis educenq probatur decernit igitur Judm quatenus ante omnia pro Eaq Contraventione Poenam

Duplicem

Duplicem Quatuordecem Mar Polonę Gso Andreæ Woliński Actt Duranę Judicijs sub pœna Baonis in Casu Contraventionis in Determinio Judicior ex Regestro pœnalium extendenę Solvatę Judicio autem Suo in instanę per medium sub Eoę rigore exolvat et additur Mnlis Judlis ad pronuntianę eię Jurti Rotham super incorruptionem testium idq in instanti pstitit G. Joannes Smoliński hocce Jurtum Quo attento Interrogatoria conscribat Pti communicet subscribat et Inqvonem educat idq instantanee conscripsit subscripsit Communicavit Inqvonemq Suam uno teste eduxit Reliquos autem testes in Sequenę cadentia hic in Siepre cœlebranę inducere et Inqvonem suam reponere tenebitur H.

Inter Mcum Benedictum Jezewski Exercituum Rm Glem Dnum et Gm Franciscum Lisowski Economum Actt per Eunę Gm Lisowski suo et Dni Sui nne prltr, Gm Antonium Komorowski Citt prltr, Judm trnum per Decrum Anterius Judicij Sui conservatt decidenę Controversijs ptium inductis exauditt in Satisfactionem ejusę Decri Judicij Sui in anteacta Cadentia Judicior Suor promulgatt admissibili Gso Francisco Lisowski Actt ad pstanę super incorruptionem testium Jurtum adinvenit, cuj additur Mnlis Judlis ad pronuntianę Jurti Rotham pstitit hocce Jurtum Gsus Franciscus Lisowski suo et Mci Jezewski Dni Sui nne, Quo attento Jurto decernit Judm quatenus Eaę Pars Actt Interrogatoria Sua conscribat et pti Citt communicet testes inducat et Inqvisionem Suam educat idq in instanti Testes induxit inqvisitionemq Suam eduxit quam eductt in Sequenę Judicior Suor Cadentia reponat H.

Actum in Siepre in terminis Communibus Trnibus Plocę, Feria Sexta post Dominicam Exaudi proxima scilicet Die 28va Mensis Maij Anno Domini 1784to Cœlebratis.

Inter Gm Josephum Lempicki Vices Regentem Crę Plocenę

Actt

Actt prttr, Gm Joannem Dłużniewski Burgr Crenz Plocenz
Cadcitatt per Gm Casimirum Swieżyński Gsum
Petrum Rudowski Camerarium Trium Stuk et Subdelegatum
in locum JMci Judicis ad Tribunatt Rni Deputati
locum Mci Subjudicis possidenz idq coram Subde
legato Mco Mathia Kuczborski Ensifero Plocenz Citt
et Conz Gm Dłużniewski Actt prttr, Judm trnum
per Decrum Anterius Judicij Sui injunctt ad
cionis Gsi Dłużniewski conservatt decidenz Con
troversijs ptium inductt et exauditis satisfaci
ant Partes pmisso Decro injunctt adcionis in
anteriori Cadentia Judicij Sui promulgatt
quoniam ptes utraq Copias cionum Suar conz
Gm Dłużniewski in Satisfactionem Sententiae
Judicij Sui reponunt, Gsus vero Dłużniewski Com
paritionem inscripsit proinde satisfactione in
praemissis adinventa Partibus in Causa experiri
mandat in experimentt Quoniam Pars Actt tam Gm
Rudowski C.T. Plocenz quam et Gm Dłużniewski
~~pro~~ trnis Suis pro extradione Ovium ott Gso Fran
cisco Sniechowski Decro Condrli in Bonis Zołszyno
inter Eunz ott Gm Sniechowski ac Gm Camerarium
ab una et Gm Gabrielem Osiecki pte ab altera in
bonificaonem Summar tam eiz ott Gso Sniechowski
quam et Gso Rudowski C.T. Plocenz a pdict J. Osiecki ad
judicatt circa ~~te~~ J. Camerarium pro fundo repetitionis
praemissar Summar Agnitt et Relictt ad Bona q
Swierczynko ad Gm Dłużniewski inferenz J. Camerario
cum Consensu ott Gsi Sniechowski repulsar pt Sub
secutt vero fata praedicti ott Gsi Francisci Sniechowski
Sterilis per Gm Stanislaum Sniechowski ejusz ott
Gsi Francisci Sniechowski Fratrem Germanum ac
Succorem Naturalem Actt Cessar, ac Conscriptione
Regestri Earz Ovium cum Accrescentia mediaz Com
probaone Juratoria Subsequenz tum bonificaonis
Lanae ac Lacticinij convenit, ac Extradionem Earz
concludit Quo circa Statuit Judm quatenus tam
G. Rudowski Camerarius Trris Plocenz quam et Gsus

Dłużniewski Regestrum præmissar. Ovium Vervecum
cum Accrescentia pvio pstanæ Jurto super veram
Conscriōnem pro Sequenę Judiciorum Suorum Cadentia
hic in Siepre Celebranę conscribant pt quam Sub
secutæ conscriōnem et Comprobaōnem vel non Judm
decernet id quod Juris erit F.C.
Inter M. Josephum Swierkocki Thesaurarium Districtus
Orszanen. Actæ et Citæ prltr, Gm Adamum Swierko
cki Citæ et Actæ prltr, Gm Antonium Swierkocki Citæ
et Actæ per Gm Chrisostomum Zielinski Itmis trnis
ptium adinventis ptibus Causam prosequi jubet
in prosecuōne Judm Ciōnes ptium sibi abinvicem
edit decidenę Controversijs ptium inductæ exau
ditæ Quoniam Causa pzens inveterata Suo in Ju
dicio promovetur igitur mente Legis necessa
riam esse Communicaōnem Documentorum
hac in Causa per utrasq ptes in Sequenę
Judiciorum Suorum Cadentia hic in Siepre Cele
branę subsequenę adinvenit F.C.
Inter Gm Paulum Zglenicki Actæ prltr, et Gsos Marian
nam de Opaskie olt Gsi Nicolaj Zglenicki Relictæ
Contem Viduam Matrem et Joannem Zglenicki
Filium Citæ et indicenę per Eanę Matrem Suo
et filij Sui nne prltr, Gm Simonem Zglenicki
Citæ et indicenę prltr, Judm Ciōnem ptis Actæ pti
Citæ suum ad Judm edit Decidenę Controversijs
ptium inductæ exauditæ Quoniam Causa pzens
inveterata Suo in Judicio promovetur igitur
Judm mente Legis necessariam esse Communi
caōnem Documentorum hac in Causa per utrasq
ptes in Sequenę Judiciorum Suorum Cadentia hic
in Siepre Celebranę Subsequanę adinvenit F.C.
Inter Gsos Michaëlem et Joannem Fratres inter se Germanos
Parentem et Patruum Andream Antonium Equitatus
Nationalis Comilitonem Germanos Albertum Pa
truelem Filios et Filiastros Wolinskie Actæ et Citæ
per Eosę Gsos Michaëlem Parentem et Andream
Filium Wolinskie Suis et Suprascrorum Actæ et Citæ
nnibus prltr, Gsos Franciscum et Joannem Smolinskie
Citæ et Actæ per Eunę Gm Joannem Smolinski Suo

et

et Fratris Sui nne prltr, Gsos Mariannam Gsi Antonij
Kaminski Contem alias invicem Conges atq Petro-
nellam Virginem Innupt Smolinskie actt per Eunae
Gm Joannem Smolinski Judicium trnos per Decrum
anterius Judicij Sui injunctt repositionis Inqvo
num per partes eductar conservatt Decidenae
Controversijs partium inductt et exauditt teneri
ptes utrasq reponere inqvisiones Suas in Ante
riori Cadentia Judicior Suor eductt in instanti et
qvoniam reposuerunt proinde Judm ad lectionem
Earae inqvisionum condescendit Qvibus lectis et
per omnes Circumstantias diligenter examinatis
cum itaq ex ejsae inqvonibus Luculenter patet
Gm Michaëlem Wolinski in Civitate Plock ad
Domum Famatt Alberti Ktobuszewski hospitiumq Gsi
Laurentij Bromirski Bl Plocen advenisse et ibiae
aliqvot temporis commorasse breviq Gm Joannem
Smolinski inebriatum intuitu assopienae negotij
Interrogatorior adivisse, et ibiae vicissim rixas
et Contentiones se cum excitasse, Laeziva verba
propallasse, moxq ibiae Gm Franciscum Smolinski
in adjutorium fratris Sui gressus movisse, et per
utrosq Gsos Smolinskie Gm Wolinski infestatt
extasse non nisi Gm Laurentium Bromirski Eosae
mitigasse adstatim G. Wolinski adeunae Cancellariam
de Sui injuria conqvaerelatt esse, deinde ibiae in
Plocko per Gm Franciscum Smolinski Gm Michaë
lem Wolinski laesum esse, utrosq autem Gsos Smolinskie
inculpatt Domum Famatt Wirzbowska hospitium
Gsi Michaëlis Wolinski tempore vespertino invasis
se laesisse diffamasse Janua extrudere intendisse
insuper subseqverae tempore in Oppido Siepre
tempore foralium memoratt Gm Wolinski per
Gm Franciscum Smolinski infestatum in Lutum
protrusum ac Concussum extitisse, Contumelijs affli-
ctum esse, qvo circa attentis pmissis peractis
violentijs non posse Eosae tam Gsos Smolinskie
qvam et Gm Wolinski Parentem Paenas ptes et Cru
menales evadere arbitratur decernenae qvatenus

Gsos

Jiæ Gsi Smolinscy et Wolinski inculpati Turrim Castri
Plocen. Superiorem etqviæ GG Smolinscy in et pro
feria Secunda pt fm Sanctor Petri et Pauli aptor
ingrediantur ejusq Sessionem turricam etqviæ
G. Franciscus Smolinski uti magis inqvonibus
redargutus per Spatium Duar Septimanar
jam vero Gsus Joannes Smolinski per unam Se
ptimanam continuent et expleant nec non in
eggressu de turri etqviæ Gsus Franciscus pœnam
Quadruplicem Gsus autem Joannes pœnam Du
plicem Quatuordecem Marcar Polonæ in eggressu
de Turri Gsi Francisci Smolinski Gso Michaëli
Wolinski solvant, G. vero Michaël Wolinski pt
determinatt per Gm Franciscum Smolinski turrim
Die eggressus de Turri ejusq Eanæ Turrim ingrediatur
ejusq Sessissionem per Spatium trium Dierum
continuet et in eggressu de turri pœnam Sim
plicem Quatuordecem Marcar Polonæ Gso Joanni Smo
linski solvat facturæ sunt ptes pmissa coram
actis Crenæ Plocenæ sub pœna Baonis tam qvo non
ad Sessionem Turricam qvam non Solucionem
Marcar circa maonem facienæ distinctim Publi-
canæ Judicio Suo per medium in instanti
Reliqvi autem Citt siqviæ in qvopiam non redar-
guuntur esse rej, proinde liberi pronuntiantur
Qvo attinet ~~ptensam~~ extradionem Salis Distri-
ctualis per Gsos Smolinskie à Gsis Wolinskie
ptensam qvoniam G. Josephus Smolinski ott An-
tonij Filius ac alij hæredes Br Baryany in Cau
sam pseng non intrant ideo salvam viam agenæ
ejsæ Judm reservat D P Vigore praxi Juris sol-
vant.

Inter Gm Michaëlem Wolinski Actt et Citatt prltr, Gsos
Joannem et Franciscum Smolinskie Citt et Actt
per Eunæ Gm Joannem Smolinski suo et fratris sui
nne prltr Gm Andream Wolinski Citt prltr, GG
Mathæum Zylenicki et Magdalenam Kłobukowska
invicem Conges Citt per G. Albertum Kotarski Judm

Decidenæ

Decidenę Ciones ptium suum ad Judm respectu atten
tatar violentiar edit Controversijs ptium inductis
exauditis Quoniam Causa psens sine inquisitione
Decidi nequit proinde cum Comparenę necessariam
esse inquisitionem ad Contenta trnor et Proaonum
ptium utrarq in Sequenę Judicior Suor hic in
Siepre Celebranę cadentia subsequenę adinvenit
F.C. super vero G. Nicolao Kozierowski rne attenta
tar violentiar permittitur Condemnao quae D.
A. et R.

Publicatum

Inter G. Andream Wolinski Actt prltr, Gm Joannem
Smolinski Citt prltr, et quoniam Gsi Jacobus et
Franciscus Malanowscy ac Casimirus Sulinski
per Gm Smolinski pro deponenę testimonio Citt
psenę in trno disparent et se Condemnare permit
tunt proinde super ejsę raone non depositio
nis testimonior permittitur Condemnao quae
D. A. et R. cum Comparenę vero Causa psens suspen-
ditur F.C.

Publicatum

Inter G. Mathaeum Malanowski Actt per Gm Paulum Zołtowski
inscrum Plentem, Mcum Bartholomaeum Zboinski
Pincerniae Dobrinenę Citt per Mcum Thomam Zboinski
Filium inscrum Plentem Judm cionem ptis Actt pti
Citt suum ad Judm pro Soluone Summar primae
trecentor Aureor Hungę alterius Centum flę Pol
tertiae Centum Octo itiae flę Polonę Decris adjudi
catt cum provisionibus provenienę rehabitionis
Sortis Br Sniedzianowo modo traditoreo in prae
missis Summis possessae excipienę Calculi de
perceptis proventibus bonificaonisq fundi prae
tensionum ac decernenę poenalitatis pro Contra
ventione Decro ac in Sublaonem processus edit
decidenę controversijs ptium inductt et exauditt
quoniam Causa psens non solum respectu Solu-
onis Summar cum provisionibus provenienę verum
etiam rehabitionis Sortis Br Sniedzianowo modo
traditoreo per Actt possessae Citt haereditt bonificaonis
fundi ptensionum danaq Calculi suo in Judicio pro

movetur

movetur proinde Suspenso toto negotio necessariam esse Condnem ad fundum Br Sniedzianowo Sortemq modo traditoreo per Gm Malanowski possessam Judicij Sui aut Gsor Camerarior Trrium Plocen unius Duorve absentia non obstante adinvenit quod Judm sive Officium Camrle mutuo partium sumptu Captato tempore pvia tamen de adventu Sui tempestive facienq avisaone conducenq et condescensurum ante omnia comportaonem Documentor ac Regestror perceptar et expensar ex traditorea possessione Sortis Br Sniedzianowo per Gm Malanowski possessae subsequenq demandabit, Calculum à G. Malanowski excipiet, de Desolaone sive reparaone, auctis vel deperditis inseminaonibus alijsq fundi pretensionibus inquiret investigabit inquones si opus fuerit expediet, Jurta à Quo interent excipiet, Solucionem Summar Cui et à Quo et Quantae provenerint demandabit, rigores annectet, trnos pfiget, bonificaonem omnimoq cui et à Quo provenerit pstanq adinveniet, Causamq pcenq ad Contenta trni ptis Actt et maonum ac Documentor partium utrarq nihil intactum et irresolutum relinquenq decidet disjudicabit et moderabitur cujus vel Quor Decisioni ptes parere et judicatum pati sub pena Baonis illo in trno Condnis super pte contravenienq publicanq debebunt ac tenebuntur Luita pena Simplici Quatuordecem Marcar Polonq pti per ptem compensanq Judicio Suo per medium in instanq solvenq pro Quo Condnis trno ptes quos voluerint et negotium poposcerit adcitent adcitanq sub rigore quo supra comparere et judicatum pati obstringuntur D. P. Vigor

Inter. GG. Antonium Burgq Crenq Plocenq Mathiam et Thomam Fratres inter se Germanos Borowskie Actt prltr et Mcos Bernardum Subjudicem Trrem Dobrinenq Parentem et Thomam Filium Koziebrodzkie Citt per Gm Mathiam Mazowiecki inscrum Plentem ltmo trno adinvento ptibus Causam pcenq prosequi jubet in prosecucone foro Competenq huic Causae Declarato in

Causa

Causa ꝓsens procedere mandat in procedenq ulterioribus
Cartæ ꝑtium Controversijs in Judm suum inductt exau
ditt quoniam Causa præsens inveterata suo in Judi
cio promovetur quæ sine communicaone Documen
tor decidi nequit proinde Judm necessariam esse Com
municaonem Documentor idq pro Sequenq Judi
cior Suor hic in Siepre Cælebranq Cadentia per
utramq ꝑtem mente Legis subsequenq adinve
nit F.C.

ter Gm Casimirum Petrykowski Actt prltr, Gsos Albertum
Chyczewski et Catharinam de Petrykowskie invi
cem Conges Joannem Petrykowski et Evam de Petry
kowskie invicem itiq Conges Citt et raone indebite
Vexæ indicenq per Eunq Gm Albertum Chyczewski
suo et alior Citatt ac indicenq nne prltr, et quoniam
Gsi Gregorius Myszyński et Agnes de Petrykowskie
invicem Conges Citt ꝓsenq in trno disparent et se
condemnare permittunt proinde super ejsq in Lu
cro Cassaonis transactionum intuitu hæreditatis
Br Szumanie Bakalary Gosliny et Pejory ex nullo
dato et accepto tum Complanaonis Certæ in nuda
membrana sine assensu Actt conscribi procuratt ac
alior Quorvis actuum præjudiciosor reddenqq de
Bonis in vim Sustentaonis vitæ Suæ reser
vati proventus Calculi aliarq circumstantiar
trno comprehensar permittitur Condemnatio
quæ D.A. et R. cum comparenq vero Causa ꝓsens
ad trnum ex remissione vel adcitaone incidenq
suspenditur F.C.

Publicatum

ter G. Casimirum Petrykowski Actt prltr, Gsos Albertum Chy-
czewski et Catharinam de Petrykowskie invicem Conges
Citt per Eunq Maritum Suo et Contis Suæ nne prltr,
Judm cionem ptis Actt pti Citt suum ad Judm editt de
cidenq cum G. Petrykowski Actt pro Solucone taxæ
pro Labsa Catharina in Connubium Subdito Citt
ad Bona Petrykozy datt Quotar quoque pro varijs rebus
et Frumentis ac fœno provenienq atq à varijs personis

receptis bonificaone demq expensar in necessitatem Citis atq pnuptijs pdictis Labsæ Catharinæ errogatis ptem Citis eoq Sui trno convenit, hæcce vero supraexaratis prætensiones per Complanaonem in Stupia Die Quinta Junij Ao 1782do inter Actis ab una et Citis ac alios ab altera pte initam et confectam abrogatis esse patescunt in Causa autem Cassaonis ejusq complanaonis ptensæ ex Actoratu ejusq Actis conq Citatis et alios ex inscriptione Superiori sub numero 15to in moderna cadentia sub actu hodierno promota Condemnatio super Gsis Gregorio Myszyński et Agnethe Petrykowska Congibus obtenta cum comparenq vero Suspensa esse liquet sine cujus originalis Causæ disjudicaone Causa pæsens resolvi nequit ideo Actoratus Gsi Petrykowski nunc promotus ad Resoluonem supraseræ Complanaonis Suspenditur.

Inter. Mcum Bartholomæum Przeradzki Actis et Citis prltr, et Gsos Joannem Jacobum Augustinum Theodorum et Michaelem Nadratowskie Victoriam Gsi Adami Rzeszotarski et Hedvigim Virginem innuptam itiq Nadratowskie Citis et Actis per Eunq G. Augustinum Nadratowskij suo et suprascror Citis et Actis nne prltr, Judm Ciones ptium respectu peractis violentiar ac variar prætensionum sibi abinvicem editis decidenq controversijs partium inductis et exauditis quoniam Causa præsens respectu peractis violentiar ac prætensionum Variar suo in Judicio promovetur quæ sine inquone decidi non valet proinde necessariam esse Dilaonem inquonis ad Contenta Trnor et maonum in Sequenq Judicior Suor Cadentia hic in Siepre Celebranq per utramq ptem educenq censet T.C.

Inter Gsos Bernardum Malewski et Josepham Dębska invicem Conges Actis per maritum suo et Contis suæ nne prltr, Gm Josephum Dębski Citis prltr, ad Objectam à latere Condemnaonem in Judicio præsenq hic in Siepre

Feria

feria tertia pt fm Sancti Francisci Confessoris Ao Domini 1776to ex pte Gsi Pauli Sutkowski et alior super G. Josepho Dębski et alijs in lucro Solucionis Summae cum provisione provenienc obtentt et Publicatt teneri eunc Gm Dębski docere de Loco stanc tanc remota Eac Condemnaone uti super minorenni protunc obtenta habere eunc ad psens locum stanc Judm arbitratur Stet sola Evasio Citaonis et Causae super inscrionem ptis Actt ob non prosecuonem Causae psenc per Actt ptem Ulteriorem.

Ter GG. Theressiam de Bobrowskie ott Gsi Mathaj Kraiewski ultimi nuptus relictt Contem Viduam Matrem Mathiam Mariannam et Antoninam Filium et Filias Evam Gsi Stanislaj Zochowski Contem Mariannam de Girzynskie ott Gsi Thomae Kraiewski Relictt Contem Viduam Matrem Albertum et Eleonoram Gsi Pauli Czachorowski Contem Filium et Filiam nec non Mariannam Gsi Joannis Betkowski Contem Kraiewskie ac Eosqmet Gsos Zochowski Betkowski Czachorowski Actt et ad actoratum Gsor Gutowskich et Lisowskich Citt per Eanc Gm Mariannam de Girzynskie Krajewska suo et suprascror Actt nne prltr, GG. Mariannam de Kęsickie ott G. Martini Gutowski Relictt Contem Viduam Matrem Bartholomaeum Bl Plocenc Stanislaum Mathiam Valentinum Jacobum Filios Gutowskie Citt et Actt per Eunc Gm Bartholomaeum Gutowski suo et suprascror Actt et Citt nne prnaltr, GG. Alexandrum et Rochum Lisowskie Actt et Citt per Eunc Gm Rochum Lisowski suo et fratris Sui nne prltr, GG Joannem et Antonium Zochowskie Citt per Gm Bartholomaeum Gutowski, G. Alexium Krajewski Citt pltr, Gm Laurentium Kęsicki Citt per Gm Bartholomaeum Gutowski, GG Mariannam Gsi Zglenicki Contem Amittam seu utrosq Conjuges Vincentium et Evam minorennem Rzeszotarskie

Cit per Eunę Gsos Ludovicum Bartholomæum et Ma-
riannam Gsi Jacobi Czarnomski Rosaliam Gsi Andreę
Czarnomski Dorothæam Gsi Casimiri Kokoszczyński
Theclam Gsi Francisci Girzyński Barbaram Gsi Grego-
rij Kraiewski Contes ac Ear Maritos Hyacinthum
et Valentinum Agnethem G. Dombrowski Contem
ac ejus maritum Juliannam Virginem Innuptam
Franciscum minorennem Chorzewskie Cit per
Eunę Gm Ludovicum Chorzewski suo et suprascror
Cit nne prltr, Gsos Stanislaum et Hedvigim Virgi-
nem Innuptam Kotlewskie Cit per Eunę Gm Kotle-
wski Suo et Sororis suæ nne prltr, Gsos Petrum Mel-
chiorem Mariannam Gsi Jacobi Gerwatowski Contem
ac ejus Maritum Agnethem Virginem Innuptam
Malanowskie Cit per Eunę Gm Melchiorem Mala-
nowski suo et Suprascror Cit nne prnaliter, Gsos
Casimirum Vittum Juliannam ott Gsi Joannis
Rzeszotarski Relict Contem Viduam Joannem Kę-
sickie Cit per Eunę Gm Joannem Kęsicki suo et
suprascror Cit nne prltr, Gm Albertum Kotowski
Cit per Eunę Gm Kęsicki ad Objectam à latere Conde-
mnaonem in Judicio pzenę hic in Siepre Die 14ta
mensis 8bris 1782do ex pte GG Rochi et Alexandri
Lisowskich super Gsis Petro Melchiore Malanowskie
Valentino Bartholomæo Ludovico Hyacintho Casi-
miro Vitto Chorzewskie Stanislao Kotlewski me
satisfactionis Decro Communicaonis Documen-
tor ac aliar circumstantiar obtentt et publicatt
teneri Eosę docere de Locostanę Judm arbitratur
tanę subjcienę se moderamini Judicij Sui sol-
vant obicienę pœnam Simplicem Quatuorde-
cem Marcar Polonę Judicio suo per medium
in instanti sub rigore ex Regestro pœnalium
extendenę et habere eosę locum stanę decla-
rat, ac in Causa pzenę experiri mandat, in experi-
mento Judm adcionem ptis Actt pti Cit revificanę
Causam morte ott G. Thomæ Wiechecki interru-
ptam ad paratum Decrum injunctt Condnis edit

Decidem

Decidenæ Controversijs ptium inductis et exauditis
quoniam anterior Condescensio ob intervenientia
fata ott Gsi Thomæ Wiechecki per Decrum Ju
dicij Sui Lic in Siepre Die 19na Mensis Octobris
1779no Ao Latum suum non est sortita effectum
proinde necessariam esse Condnem iteratam ad fundum
Br Kraiewice Rzalki Żabowo et alior eo per
tinenæ Judicij Sui aut Officij Camrlis Captato
tempore pvia tamen tempestiva avisaone
facienæ conducenæ adinvenit Quod Judm vel
Officium Camrle unius Duorve absentia non
obstanæ mutuo partium sumptu conducenæ
et condescensurum Comportaonem Documen
tor per ptes sibi communicator juxta Sum
maria conscra injunget, Quibus comportatis
de Sortibus per ptem Actt prætensis inqui-
ret competentiam actoratus et actionis
cognoscet de ubicaone et Quantitate Sortium in
quiret inquisiones si opus fuerit expediet Di
missionem Sortium si juste debebitur cui à
quo demandabit, Decrum Anterius in toto exeque
tur, Cæteraq ad Contenta trnor mdonum ac Docu-
mentor pro exigentia Legis ac Justitiæ decidet
disjudicabit ac moderabitur cujus Decisioni
ptes parere et judicatum pati sub pæna Baonis
illo in trnd Condnis super pte contravenienæ
publicanæ debebunt ac tenebuntur Luita pæ
na Simplici Quatuordecem Marcar Polonæ pti
per partem compensanæ Judicio Suo totiæ
ab utraq pte Solvenæ sub rigore ex Regestro
pænalium extendenæ pro Quo Condnis trno
partes quos voluerint et negotium poposcerit
adcitent adcitanæ sub Simili rigore comparere
et judicatum pati obstringuntur D.P. Vigore

Vter G. Albertum Kotarski Actt prlti, G. Antonium Borowski

Burgę Crenę Plocenę Citt et indicenę prltr, licet quia Gsus
Thomas Malanowski Citt comparitionem non inscribit
cum tamen Condemnaone hic in Sieprc in Judicijs
Suis Die 29na Mensis Januarij Aõ praesenę ex pte
G. Kotarski Actt super Jpo hac in Causa pt subsecutt
finalia Decra in Lucro ultimariae fortis finalis
facienę Executionis obtentt et publicatt plenarie convi
ctus esse deducitur idcirco non obstanę ejusę Gsi
Malanowski Contumacia negotium ptibus Judm
introducere mandat in introductione negotij Cio-
nem partis Actt pti Citt suum ad Judm pro Solucone
Marcar Decris binis adjudicatar et per Gsos Mala
nowskie solvi injunctar editt decidenę controversi
js ptium inductis exauditis cum per Decra Crenę
Plocenę bina primum quia Die 12ma Mensis Apri
lis ex lectis inquonibus alterum quoque Die 8va
Menę 9bris utraq in Aõ 1779no inter Gm Albertum Ko
tarski Actt ab una et Gsos Thomam Malanowski
ac Josepham Borowska Conges pte ab altera platt
pro attentatis per Gsos Malanowskie violentijs
poena Occuplex Quatuordecem Marcar Polt porro
p vulneribus comprobatis Viginti Quatuor Marcar
cum Luita poena trium Marcar et Seorsiva pa-
na Simplici Quatuordecem Marcar Polonę in Su-
blaonem Condemnaonis in hocce Officio Crenę
Plocenę obtenta ab Eoę Gso Thoma Malanowski intercedenę
etiam Sui Contem pro re G. Kotarski Actt adjudi
catt esse palpantur in trnis quoque ex Pallegatis
Decris incidenę satisfactorijs Condemnaones
binae prima quia Die 27ma Menę 10bris Aõ 1779no
altera quoque Die 24ta mensis Januarij Aõ 1780mo
utraq coram Actis Crenę Plocenę ex instantia ejusę
G. Kotarski super memoratt G. Malanowski rne Con
traventionis Pallegatis Decris circa factt maones
obtentt et publicatt esse liquent, robore cujus primi-
tivae Condemnaonis traditio Inventarior GG. Malano-

wskich

wskich Conqum propriorum in Bornis Kotarzyno Die 6ta
mensis Junij Aõ 1791mo per Offm Burgsle Creny Plocens
pro re tuesscripti G. Kotarski petitaõ ad Actaq Creny Ploc
Die 24ta Julij Aõ Coq per Oblatam porrecta esse proba-
tur, seb quia Inventaria tradita marcis Denis adjudi-
cati minime correspondere valuerant, ideo restantes
Marcas ultra marcas traditis Inventarijs bonificati
in alia quavis Gór Malanowskich proprietate vindi
cari G. Kotarski hacce Eaq traditione præcommisce
sunt, et ex ejsq Inventarijs G. Kotarski traditis Vac
ca Una seu Taxa ejus in Quota Quadraginta flę Polon
per Gallegati traditionem constituti et in natura
vitulus uti non Gór Malanowskich verum G. Petro
nella Borowska propria esse ingvombus hoc in
punctu eductis et testati et Juxta comprobati per Decanum
Camerariatus Trre Plocens Condrle in Bornis Zotkwo
Zuki Die 10ma Mensis 7bris Aõ Clabo 1703tio prolati
ad actaq Creny Plocens die 22da Mensis et Anni Coq
per oblati porrecta non obstante hacce traditione per
G. Kotarski eia G. Borowska extradi demandati esse
patuntur, Quamobrem Judm marcis supra exarati
Decies adjudicati et in Sublationem Condemnationum
in trivis Satisfactorijs obtenti ligvidati in unumq
junctis et in florenos reductis Summam trecentor
triginta Quatuor florenos et grossor Duodecim
Polonos totius esse G. Kotarski pretensionis adinvenit,
ex Qua Summa secursiva Detruncata Summa Cen
tum Sexdecim florenos ex Taxa Inventarior Gór
Malanowskich propriorum G. Kotarski ut supra tradit
non involvena quidquam illi Vaccam cum vitulo à
traditione Eaq sejuncti et proprietati G. Borowska
Petro Condrli agnitis emicans non nisi Summam
Quindecim Octodecim florenos grs Duodecim Polon
ultra detruncati restans ligvidam esse agnoscit, et juste
Gm Kotarski à Gó Malanowski competere debere
arbitratur, et quanquam G. Kotarski Summam Tre
centor florenos Polonos per Gm Josephum de Borowskie
G. Thomæ Malanowski Merito inscriõne Debitoreas co
ram Actis Creny Plocens Die 1ma Mensis Maij Aõ 1776to

recognita ex Summa ejus Dotali assecurata Decrog su
praexarato Condrli pro re ejusq Gsi Malanowski una
cum Seorsiva Quota Centum Duor florenq Polonq à
Summa Dotali provisionali provenienq eiq G Ma
lanowski à G Antonio Borowski BC Plocenq adjudicata
esse probat, junctamq insimul Summam Quadringen-
tor Duor florenq Polonq efficienq pro fundo Sum
mae Ducentor Octodecem florenq Grossor Duode
cem Polonq supra Sibi agnita demonstrat ex Qua
pro fundo demonstrata Solucionem Summae sibi
liquidata per Eunq Gm Borowski pro re Sui subse-
quenq concludit, sed Quia Jq Gsus Borowski ex Sum
ma Centum Octo florenq Polonq in vim Calculi ex
Sorte Br Kotarczyna tum quoque ex Poena Dupli
ci Quatuordecem Marcar Polonq pro attentatis Vio-
lentijs Decro Condrli in Bonis Kotarczyno Die 15ta
mensis Julij Anno Domini 1782do prolata actisq
Crenq Plocenq Die 29na Mensis Aprilis Ao Cur-
renq oblatuata ab Eoq G Malanowski pro re Sui et
Gsor Mathiae Thomae et olim Laurentij Fratrum Su-
or Borowskich adjudicata pt Sterilem Decessum
ob G. Laurentij Borowski tertiam portionem Quo
tam Quinquaginta flq gq Viginti Octo Pol efficienq
porro poenam Simplicem Quatuordecem Marcar
Polonq Decro Officij Crenq Plocenq Die 12ma Menq
Aprilis Anno 1779no prolata adjudicata deinceps pae
nam Duplicem Quatuordecem Marcar Polonq pro Con
traventione eiq Decro et in Sublaonem Conde
mnaonis Die 8va Mensis 9bris Ao Eoq coram Actis
Crenq Plocenq in trno Satisfactorio circa maonem
facta obtenta debita Summam videlicet Centum Octo
decem flq et Grossor Quatuor Polonq in unum juncta
et ex Marcis in florenq reductas sibi ab Eoq G Ma
lanowski provenire debere ostendit, et Eaq ex Summa
Quadringentor Duor flq G. Malanowski a se adjudi
cata prius detruncanq fore expetit et ideo memorata
Summa Centum Octodecem flq grq Quatuor Polonq
G Borowski per Superiorem Judicij Sui resolucionem

agnita

agnitt ex Summa Majori Quadringentor Duor flę Poll
G. Malanowski proprietaria detruncata Summam non nisi
Ducentor Octuaginta trium flę gę Viginti Sex Polonę
G. Malanowski apud G. Borowski Pl. Plocenę superrestasse
Judm adinvenit et Eanę pro fundo Summę Ducen-
tor Octodecem flę Grę Duodecem Poll Gso Kotarski agnitt
reddit, Decernenę quatenus Ję G. Antonius Borowski
Burgę Crenę Plocenę prætactam Summam Ducen-
tor Octodecem flę gę Duodecem Polonę tum pœnam
Duplicem Quatuordecem Marcar Polonę in Sublaõ-
nem Condemnaõnis hic in Sieprc in Judicijs Suis
Die 29na mensis Januarij Aõ Currenę super Gso
Thoma Malanowski ex pte Gsi Kotarski Actt hac in
Causa obtentt et publicatt eiq G. Kotarski Actt coram
Officio et Actis Crenę Plocenę sub pœna Baõnis
in Casu contraventionis circa maõnem facienę
publicanę in et pro Crno festi Nattis Sancti Joan
nis Baptæ Aõ pzenę proxime venturo idq ex
restanę ejusę G. Thomæ Malanowski Summa solvat
et realiter enumeret D. P. Vigore.

Inter Gsos Josephum Parentem Franciscum et Cyprianum
Filios Załęskie Stanislaum Dzięgielewski et Ma
riannam Rosciszewska Conges Actt per Eosę Gsos Jo
sephum Załęski Parentem et Dzięgielewski maritum
sujs ac Suprascror nnibus prltr, Mcos Josephum
Capneum Dobrinenę et Franciscum Succamera-
rium Sacræ Regiæ Mattis Fratres inter se Germa
nos Humieckie Citt per Gm Bonaventuram
Ciołkowski Jnscrum Plentem, et quoniam Mcus
Michaël Humiecki Glis Exercituum Regni Citt pzenę
in trno disparet et se condemnare permittit, pro
inde super Eoę Citt disparenę rne Solucionis Sum
mæ cum provisione provenienę permittitur Con
demnatio quæ D. A. et R. cum Comparenę Causa
pzens ad trnum ex remissione sive adcione inci-
denę suspenditur F. C.

Publicatum

Inter Gsos Franciscum Białłowieski et Franciscam Kozło

wska

wska Conges Actt per Gm Josephum Załęski Inscrum Plentem Mcos Josephum Capneum Dobrinen et Franciscum Succamerarium Sacrae Regiae Mattis Humieckie Citt per Gm Bonaventuram Ciołkowski Inscrum Plentem et quoniam Mcus Michael Humiecki Glis Exercituum Rni Citt praesens in trno disparet et se condemnare permittit proinde super Eoae Citt Disparen ratione Solutionis Summae cum provisione provenien permittitur Condemnatio quae D. A. et R. cum comparen Causa praesens ad trnum ex remissione sive adcitatione incidens suspenditur H.

Publicatum

Inter GG. Paulum Sułkowski Juliannam de Sułkowskie G. Lucae Sułkowski Contem seu utrosq Conges Actt per Eosq Gsos Sułkowski et Sułkowski suis et Gsae Juliannae de Sułkowskie Sułkowska nne prltr, Gm Josephum Dębski Citt prltr, Gsos Bernardum Malewski et Josephatam Dębska Conges Citatt per Gm Laurentium Bromirski Judm trnum per Decrum anteacti Judicij Sui conservatt decidenae controversijs ptium inductis et exauditis Judm in satisfactionem Decro anteacti Judicij Sui ad Instantaneam comportationem Documentor per Summarium conscriptor in anteriori Cadentia Judicior Suor circa communicationem et comprobationem ptis Actt comportare et Communicare oblatt praesens resolutione Gsos Dębski et Malewski stringit, Sigviae Gsi Josephus Dębski et Bernardus Malewski tantum binas mationes primam quia in Mława fra 4ta in Crastino festi Nattis Scti Joannis Baptae 1766to Ao ex pte Gsi Adami Dębski con GG. Annam Starorypinska et Gsi Joannis Gorzechowski Relictt Contem Viduam Matrem Simonem Mariannam Magdalenam Catharinam et Joannem filios et Filias Gorzechowskie rne

de

de Summis prima Ducentor Tynę altera Centum
Quinquaginta Tynę in vim Summae in Bonis Przeradz
od G. Joanni Gorzechowski dat nolle acquietaonis
alteram vero Die 11ma mensis Augusti 1777mo Ao
per Cit Gm Dębski conę G. Simonem Gorzechowski
hocce in negotio interposit ad Causam Przen spectare
bere inferunt et hocce in Passu G. Dębski suo et G.
Malewski nne ad Jurtum se trahit proinde
admissibili Eoę G. Dębski in Eam rotham put
nulla alia Documenta ad Causam Przen Spe
ctanę preter Pmissas maones circa se habet
et nihil in praejudicium ptis celavit, adinvento addi
tur Mnlis ad pronuntianę Jurti rotham Pstitit
Suo et G. Malewski nne quo attento satisfecisse
Eosę GG Dębski et Malewski adinvenit et ad Discus-
sionem Causae ex Documentis repositis accessit
licet quia Gsi Sutkowski et Sulkowski Solucionem
Summar primae Quingentor Tynę od GG. Annae Staro-
rypinska Gnosi Joannis Gorzechowski Conti alterius
Ducentor Tynę eiq od G. Joanni Gorzechowski Marito
in Bonis Przeradz per od Gm Adamum Dębski
Cit Parentem coram Actis Crenę Bobrovnicenę Sab
bo in Crno festi Sancti Mathaj Apostoli 1759no
inscrae de Bonis Rudne ex Manibus Parentis
Act profectitiae ac Decro Trri Dobrinenę in Lipno
Die 6ta Mensis Julij inter modernos Act ab una
et J.M. Podoski Castellanum Dobrinenę ac G. Simo
nem Gorzechowski tum alios pte ab altera Lato
Act ad vindicanę Promissa Ptendunt, cum tamen GG.
Dębski et Malewscy maonibus Supraexpressis
se se tutantur, Levatioq praemissar Summar
per Succores Gorzechovianos ex od Gsa Starorypin-
ska pcedenę non comperitur, ideo necessariam
esse adcionem J.M. Podoski Castellani Dobrinenę
Br Rudnego haeredis ac Succor od GG. Joannis Gorzechowski
et Annae Starorypinska Conqum p sequen Judicior suor
Cadentia hic in Siepre celebranę p utramq ptem censet F.C.

Inter GG. Joannem et Franciscum Smolinskie nec non Stanislaum Czachorowski Actt per Gm Joannem Smolinski suo et Suprascror Actt nne prltr, Gsos Michaelem Parentem et Andream Filium Wolinskie Citt prltr, Judm trnum per Anterius Decrum Judicij Sui hic in Siepre inter ptes comparenz prolatt conservatt decidenz admissibiles utrasq ptes in satisfactionem Exaratt Decri ad pstanz Jurtum adinvenit, quibus additur Mlis ad pronuntianz super incorruptionem testium Jurti Rotham praestiterunt hocce Jurtum etqviz G. Joannes Smolinski Suo et alior in processum se cum Jntranz nne, jam vero G. Andreas Wolinski suo et Parentis sui nne quo attento Jurto decernit Judm quaterius ptes Jnterrogatoria conscribant et sibi communicent, testes inducant et inqvonem Suam pari numero testium educant idq in instanti, tanz GG. Smolinscy uno Teste GG. vero Wolinscy Duobus testibus eduxerunt Reliqvis autem in Seqvenz Cadentia educere tenebuntur F.

Inter Gm Antonium Komorowski Citt prltr, Mcum Benedictum Jezewski Gnalem Exercituum Rni Dnum et Gm Franciscum Lisowski Economum Actt per Gm Bonaventuram Ciotkowski Judm trnum per Decrum anteacti Judicij Sui concessae educenz Jnqvisionis conservatt Decidenz controversijs ptium inductt et exauditt in satisfactionem eiz Decro additur Mnlis Judlis ad pstanz Jurtum super incorruptionem testium G. Komorowski pstitit hocce Jurtum Jz G. Antonius Komorowski Citt quo attento Jnterrogatoria conscribat subscribat testes nominet pti communicet ac inqvisionem Suam in emundaonem Sui educat in instanz eduxit Testes Duos reliqvos autem in Seqvenz cadentia Judicior Suor educere et inqvonem suam reponere tenebitur F.

Actum in Siepre in terminis Communibus Terrestribus Plocensibus Sabbatho post Dominicam Exaudi proximo scilicet Die 29na Mensis Maij Ao Dni 1784 Celebratis.

Inter Gm Franciscum Miszewski Actt per Gm Laurentium

Bromirski

Bromirski et quoniam Infideles Leyzer Lewkowicz et Smul Berkowicz Judaei Sieprscen. Cit. praesen. in trino disparent et se condemnare permittunt, proinde super Ejus Cit. Disparen. ratione Solutionis Summae Centum Octuaginta floren. Polon. Act. solvi rathatim declarat approbato anteriori processu in Lucro Ultimariae fortis finalis facienae executionis permittitur Condemnatio quae D. A. et R.

Publicatum

Inter Gsos Thomam Malanowski et Josepham Borowska Conges. Act. et Cit. tum Florianum Lukoski Act. per Eunae Gm Thomam Malanowski suo ac Suprascrorum nne prnaliter, GG. Joannem et Stanislaum Lukoskie Albertum Laurentium et Gregorium Filios Zglenickie Cit. et Act. tum Helenam Gsi Mathiae Sulkowski Franciscam Gsi Francisci Kurowski Contes Zglenickie Cit. ~~et Act.~~ per Gm Albertum ~~[illegible]~~ Zglenicki suo et alior. Cit. nne prltr. Judm Ciones Partium sibi abinvicem ad Paratum Decrum injunct. Condnis edit. decidenae controversijs partium induct. et exauditis Quoniam anterior Condescensio per Decrum Judicij Sui hic in Siepre Die 17ma mensis Octobris 1783tio inter modernas ptes Latum ob Contumaciam in Eoae trino Condnis G. Joannis Lukoski suum non est Sortita effectum, ideo in ordine effectuationis ejusae necessariam iteratam Condnem ad fundum Br. Zottowo Zuki Gsor Camerarior Trrium Plocen. captato tempore facta tamen tempestiva avisatione conducenae adinvenit Quod Officium Camrle unius Duorve absentia non obstan. mutuo ptium sumptu conducenae et condescensurum de rebus mblibus Inventarijs parato paculio ob Gsi Josephi Lukoski fatis Derelictae tum de praetensionibus fundi nec non de objecta expulsione ac violentijs inquiret investigabit, inquiones si opus fuerit expediet, conscrionem Regestri rerum Inventarior. ac totius Supellectilis Domesticae à quo interent, demandabit poenas pro Contraventione Decro ac in Sublationem processus decernet Jurta excipiet, objectam expulsionem cognoscet, Regulam Decri anterioris

in

in toto exequetur cæteraq ad Contenta trnor et mao
num ptium utrar decidet disjudicabit ac moderabi-
tur cujus vel Quor decisioni partes parere et Judi
catum pati sub pœna Baonis illo in trno Con
dnis super parte contravenienq publicanq de-
bebunt ac tenebuntur Luita pœna Septem Mar
Poll Parti per Partem compensanq Judicio Suo
totiq in instanti sub rigore ex Regestro pœnali
um extendenq Solvenq pro quo Condnis ptes quos
voluerint ac negotium poposcerit, adcitent adcitanq
sub Simili rigore comparere et judicatum pati ob
stringuntur D. P. Vigore.

Inter Gsos Joannem Jacobum Augustinum Theodorum
Michaëlem Nadratowskie Actl et Citl per eunq G.
Augustinum Nadratowski suo et Fratrum Suor nne
prltr, Gsas Victoriam G. Adami Rzeszotarski Contem Ned
vigim Virginem Innuptam Nadratowskie ac Eunq G.
Rzeszotarski Maritum Actl et Citl, per Eunq Gm Rzeszo-
tarski suo Contis ac G. Nadratowska Virginis, nne pltr et M.
Bartholomæum Przeradzki Capitanum Exercituum Rni
Citl et Actl prltr, Gsos Paulum Czachorowski et Eleono
ram Przeradzka Conges Citl per Eunq, Judm trnum
per Decrum anteacti Judicij Sui conservatl decidenq
cum GG. Nadratowscy et Rzeszotarscy Conges Documenta
Sua ad Causam præsenq se se referenq in anteacta
Cadentia Judicior Suor Cvio Jurto ac medianq conscro
Summario comportarunt, M. vero Przeradzki et GG. Cza-
chorowskim congibus comportao Documentor Suor
circa finalem Causæ præsenq resolucionem et Eorq
Communicao est demandata idcirco in satisfactionem
Ejusq Decri ante omnia teneri M. Przeradzki et GG.
Czachorowskie Conges Documenta Sua ad Causam
Psenq se se referenq comportari Oblata et injunctl me
dianq conscro Summario idq in instanti comportare
arbitratur, tanq Jiq M. Przeradzki et Gsi Czachorowscy
Documenta Sua Summario Conscro subscro et per
Judm confrontatl comportarunt, et parti Actl orgltr agenq
communicarunt, super vero realem Eorq comportaonem
et Communicaonem M. Przeradzki unus ex Citatl et Actl
ad Jurtum se se trahit admissibili igitur Eorq ad hoc

Jurtum

Pártium declarato additur Mútis ad promuntiana Jurisconsultorum prout Omnia Eaq ad Singula Documenta Causam presens Evincens Summarijs Specificate realiter Suo in Judicio comportavit, et pti adversa communicavit nihilq in Judicium ejusq ptis celavit idq in in stanti petitit quo alterno Satisfactione in premissis Sententia Judicij sui declarato Judici ad discussionem Causæ ex Documentis Suo in Judicio Summarijs per ptes hinc Juxta comportatis se se accingit cujus itaq ex Eisq Documentis probatur Meum Bartholomæum Przeradzki in Aó 1766to Die 24 Martij Varsaviæ Summam Quadraginta unius Aureorum hungr ex Summis Paternalibus ab od G. Francisco Nadratowski attestans Scro Reversali recepisse, jam vero Summam Quadringentorum Tynf à sæpefato G. Nadratowski adscriptum mihi in Przerad Parva Die 2da 7bris Aó ut supra datuam, actisq Crem Plocen Die 20ma Mensis Junij Aó 1771mo Oblatuam hinc Aó contraxisse Die vero 10va 9bris Ai ejusq à Mio Clemente Kozłowski Secretario Sigilli Majoris Regni Quotam ex Aureorum hungr Varsaviæ mutuo contraxisse quam per od Gm Franciscum Nadratowski in Brezun Die 17ma Januarij Aó 1768vo memorato M. Kozłowski prædem Quietatione mihi exolutam extitisse, deinde in Aó 1767mo in Przeradz Magna Die 11ma Junij hunc od Gm Nadratowski de Proventibus Sortis Bri Przeradz comparem M. Przeradzki hæredib atq de Summis per eum receptis et M. Przeradzki restitutis per M. Przeradzki Cis ultr acquietatum esse, nihil quidquam hunc M. Przeradzki adolim Gm Franciscum Nadratowski pretensionis reservasse, Eaq Quietatione in acta Crem Plocen Die 20mo Junij Aó 1771mo mo do oblata invertam esse, demcps totidem scriptis M. Przeradzki in Przeradz Magna Die Quinta Martij Aó 1769no de Summa Ducentorum Triginta tynf ex obligatione à Gsis Debitis per od Gm Nadratowski recepta acquietasse, haiq Die ibiq Summam Centum Aureorum hungr protunc aum Vigesimum tertium ætatis Suæ agens Jab od G. Francisco Nadratowski

Nadratowski ad Scrum mnle actis Crenę Plocenę Die 20ma Mensis Junij 1771mo Aó oblatuall contraxisse et Eanę ad primam requisiónem se Soluturum obstrinxisse, et ideo Summas primam Quadringentor Tynę alteram Sex Aureor Hungę uti per Mcum Przeradzki ante subsecull Quietaónem ab oll Gso Francisco Nadratowski contracll et Quietaóne præmissa non reservall non posse Succóres oll G. Francisci Nadratowski à Mcó Przeradzki prætendere Judicium arbitratur, Quietaóne autem manu M. Przeradzki Scripta et Subscra de Proventibus Sortis in Bonis Przeradz Parva Sill Przeradz cyanę ac Summis Quibusvis à Quovis percepll per Mcum Przeradzki in rem oll Gsi Francisci Nadratowski subsecull ad actum quoque máonis in Aó 1770mo Die 3tia mensis Januarij Plociæ coram actis Advocatialibus Civitatis ejusdem Silenę protunc actis Crenę Plocenę per oll Gm Franciscum Nadratowski intuitu attentatar violentiar conę Eunę M. Przeradzki interposill manutenta in Suo robore manere declarall et Successoribus oll Gsi Francisci Nadratowski à præstanę Calculo facienęq subalterna liquidaóne Summar eliberatis, hocceq intuitu máonibus per M. Bartholomæum Przeradzki interposill Cassatis decernit Judm quatenus Ję M. Przeradzki Cill Summam Centum Aureor Hungę oblogvenę supraexarall Scro manuali Die 5ta Martij 1769no Aó in Przeradz Parva Datuall per se ab oll Gso Francisco Nadratowski contracll citra provisionem in et pro Crno festi Nallis Sancti Joannis Baptistæ Aó Currenę proxime venturo coram Officio et actis Crę Plocę sub pœna Báonis in Casu contraventionis circa máonem facienę publicanę GG. Nadratowskim ac Rzeszotarskim Congibus prævia portionis ejusę GG. Rzeszotarska et Nadratowska Virginis Innuptæ

Gsi

Gsi Hyeronimi Nadratowski filiar in Bonis mundis et liberis providenq Securitate et inscribenq Locaone solvat, Licita pœna trium Marcar Polonq parti in trno Soluconi præfixo et sub rigore Eoq Judicio vero Suo totiq in instanti sub Solito rigore ex Regestro pœnalium extendenq Solvenq, Condemnaonem vero ex pte ott Gsi Francisci Nadratowski super M. Przeradzki protunc in remotioribus Oris commoranq hac in Causa in Sieprc in Judicijs Suis Die 25ta Menq Januarij Ao 1774to obtentt et Publicatt Judm sine pœnis cassat Decreti Præsentis Vigore. Movit M. Przeradzki ad Judicia Tribunalitia Regni Petricovienq Admissa.

Inter. M. Benedictum Jezewski Exercituum Rni Glem Actt per Gm Nicodemum Szwarski M. Josephum Kampenhauzen Citt prltr, Mcum Robertum Kampenhauzen Vice Palatinum Dobrinenq Citt prltr, Judm trnum per Decrum anteacti Judicij injunctt comportaonis Documentor ad Sortes Br Roscisze-wo Lipniki Polik Borowo et Września per olim Mcum Joannem Kampenhauzen M. Actt abresignatt conservatt decidenq Licet qviq M. Robertus Kampenhauzen Vice Palatinus Dobrinenq Citt in satisfactionem Anterioris Decri Judicij Sui injunctt comportaonis Documentor, inter modernas ptes prolatt Documenta ad universalem Substantiam suam tam sibi qvam Mco Josepho Kampenhauzen fratri Suo Germano nec non Mco Calasantio itiq Kampenhauzen Capitaneiq Sielecenq fratri Suo Patrueli ex divisione cessam, nec non ad Sortes M. Jezewski moderno Actt per ott M. Joannem Kampenhauzen M.M. Citt Parentem abresignatt junctim se se referentia per Summarium comportavit, cum vero Documenta ad Sortes ad M. Jezewski Actt jure hæreditt Deventas Spectanq non separatim verum conjunctim cum Documentis sat in notabili Quantitate reperibilibus et per Mcum Robertum Kam-

Kampenhauzen in Cista Suum ad Judm comportatis ad Substantiam Mcor Kampenhauzenow se se referenq in Summario per M. Robertum Kampenhauzen comportato specificat esse constant, ideo insufficiens conscriptio ejusq Summarij esse patet, Quamobrem Judm Statuit quatenus M. Robertus Kampenhauzen distinctim Summarium Documentor ad Sortes M. Jeżewski hæredit spectanq pro Sequenq Judicior Suor Cadentia hic in Sieprc cælebranæ conscribat, et hocce Summarium ac Documenta quæ non tangunt Substantiam Eorq MM. Kampenhauzenow sed distinctim ad Sortes Mci Jeżewski referri videntur comportet, et M. Jeżewski extradat, Jam vero manualium originalium Documentor in Actis Authis non oblatuat quodsi tam ad Substantiam Mcor Kampenhauzenow quam ad Sortes per M. Jeżewski Jure hæredit Quæsitas spectare debuerint Copias per M Kampenhauzen M. Jeżewski extradenæ In sequenq Eaq Judicior Suor Cadentia Judicium arbitratur T.C.

Inter Famatum Laurentium Tucholski Actt prltr, Venerabile Collegium ad ædes Beatissimæ Virginis Mariæ Mansionarior Sieprscenq Citt per Illrem Admodum Rndum Josephum Przedpetski Decanum et Mansionarium Sieprscenq Suo et totius Collegij Sui nne prnaliter ltmo trno ptis Actt adinvento ptibus Causam præsenq prosequi jubet in prosecucione Cionem partis Actt parti Citt suum ad Judicium pro Solutione Quotar in vim mercedis pro Servitijs Spatio Tredecem Annor continuatt editt decidenæ siquidæ Collegium Mansionarior Sieprscenq Quotas in vim mercedis Famatt Tucholski Actt pro Servitijs Spatio tredecem annor eiq Collegio præstitis constitutt de integro exolutt esse inferunt

inferunt, prout quoque Quietationem ultimariam Die 2da Julij Anno 1782do hic in Siepre per Eunae Famall Tucholski in rem Illris admodum Rndi Josephi Przedpetski extunc procuratoris ejusae Collegij pro uno Anno super Quotam Centum Quinque florenor Polonae Dall et subscripll suo In Judicio ad praesens reponit, ita et de omnibus Annis praestill ejusae Famall Tucholski servitij Quietationes Similes reproducere offert, igitur Judm illius Collegij Offerentia attenta Statuit quatenus hocce Collegium Easae Quietationes in Sequen Judicior Suor Cadentia reproducat, post quam subsecutam reproductionem vel non Judicium decernet id quod Juris erit F.

Inter Illrem admoae Rndum Gregorium Zawadzki Praepositum Skrwilnen Dnum et Nblem Joannem Kosakoski Famulum nec non Labrum Carolum Matyanowski Subditum Actl per Eunae Illrem Rndum Zawadzki suo famuli ac Subditi Suor nne prltr, Gm Carolum Gronwald Cill per Gm Paulum Pulkowski, licet quia Illris Rndus Zawadzki Gsum Gronwald suum ad Judm termino respectu peractar violentiar ad Bona Skrwilno edito convenit et inquonem educenae concludit cum vero Gsus Gronwald Decro concessae Dilationis educenae inquisitionis in Judicijs Castrenae Bobrovnicen Die 4ta Mensis Novembris Ao proxime praeterito 1783tio inter Eunae G. Gronwald ab una, et Illrem Rndum Zawadzki modernum Actl parte ab altera hacce in Causa Emanato se Se tutatur et remissionem praesen Causae ex re praeventionis fori ad Officium Crenae Bobrovnicen Terrae Dobrinen exposcit, proinde Judm attento Eoae Decro injunctl educenae inquisitionis in eoae negotio emanato Causam praesen

ad Judicium Officij Castrenę Bobrovnicenę primosq
et proximos trnos in ibię Celebranę remittit
Judicanę F. C.

Inter Perillrem Rndsmum Andream Chalinski
Canonicum Cathedralem Plocenę Actt per Gm
Paulum Zołtowski, Gnosum Franciscum Kozicki
Camerarium Trrem Ciechanovienę Citt per Gm
Bonaventuram Ciołkowski sufficienę comparitio
ne adinventa partibus comparenę in Causa pœnę
experiri mandat in experimento cionem ptis
Actt pti Citt suum ad Judm edit Decidenę insi
stenę Scripto manuali Plociæ Die vigesima
Junij Anno 1783tio in rem Perillris Rndsmi An-
dreæ Chalinski Canonici Cathę Plocenę datt quo
medianę Mca Marianna Sulińska et Gnosus
Franciscus Kozicki Camerarius Trris Ciecha
novienę eię Perillri Rndsmo Chalinski unus
ad alium se se non referenę Summam Quin
quaginta Aureor Hungaricatt se Soluturos ob
strinxerunt, statuit quatenus G. Kozicki Citt com
parens prætactam Summam Quinquaginta
Aureor Hungaricatt coram Officio et Actis
Castrenę Plocenę pro vigilia festi Nattis
Sancti Joannis Baptæ ao currenę pro
xime ventura sub pœna Banitionis illo
in trno in Casu Contraventionis circa mao-
nem facienę publicanę parti Actt sol-
vat, Quita pœna trium Marcar Polonę par
ti in termino et sub rigore Suprascriptis
ibię Judicio Suo totię in instanti sub rigo
re Solito Solvenę D. P. Vigore.

Inter Gm Albertum Popkowski Actt prttr, JM. Michaé-
lem Podoski Castellanum Dobrinenę Ordinum
Aquillæ Albæ et Sancti Stanislaj Equitem Citt

per

per Gm Bonaventuram Ciotkowski Quoniam
comparens Illustris Mci Podoski Castellani Do
brinen majoris importantiæ Causas in Judicijs
Tribunall Rni Lublinen Eunæ JM. Castel
lanum attentare infert et Dilaonem majoris
concedenæ exposcit proinde Judicium dat et
concedit eiæ Illri Mco Castellano pro Judi-
cijs Lublinen Tribunall Dilaonem majoris
quam in Sequen Judicijs Suis hic in Siepre
Cælebranæ probare tenebitur H.
Inter Gm Thomam Kozierowski Actt et Citall prltr,
Gsos Joannem Starczewski Cit et Actt ac Gm Jo
annem Czarnomski Cit per Eunæ Gm Star
czewski Suo et Gsi Czarnomski nne prnaliter
Judm Ciones ptium suum ad Judm sibi abin
vicem edill Decidenæ controversijs ptium
inducll exaudill quoniam causa præsens Suo
in Judicio respectu attentatar violentiar pro
movetur quæ sine inquisitione decidi nequit
proinde Judm ejsæ partibus ad Contenta ter
minorl et maonum dat et concedit Dilao
nem inquisitionis quam in Sequen Judicijs
Suis hic in Siepre Cælebranæ educere
Partes utræq tenebuntur Termino
Conservato

Actum in Plonsko in Terminis Communibus Terrestribus Placensibus Districtuum Plonscensis Simul et Racianiensis una Cum Continuatione Anteriorum Causarum ingore Legis in Diem hodiernam incidentibus Feria Quarta post Festa Solennia Sancti Pentecosten proxima scilicet Die Secunda Mensis Junij Anno Domini 1764to

Inter: Spōs. Petrum Parentem et Joannem Filium Plodowskie alt. Michaelem Jathkowskie Actr p Cunctos Jm Petrum Plodowski Suo et aliōs Actr nmne plter Jm Bartholomeum Gaprocki Cita et Indiem plter Jm Antonium Brudzinski Cita et Indiem plter teneri Dño Jm Jathkowski Sufficientius inscribere Comparitionem et quandam non inscribi Proinde non posse ad ppens promovere Causam ppens Judex declarat.

Inter Spōs Antonium Prostkowski et Margaretham Cywinska in Viam Conjges Actr p Maritum suo et Contia Tuae nmne plter Jm Casimirum et Barbaram Cywinskiās inviem Conjges Parentes ac Mathaum Filium Zbrzynskie Cita p Cunctos Jm Casimirum Zbrzynski suae Contiae ac Filiastrae nmne plter Quoniam Causa ppens respectu pactar violentiar suo in Judicio promovet, quae sine educcha Inquone Resolvi non valet. Proinde necessariam esse Inquonem prsequenq Judicior su et ea alternata in Radzie celebrang Cadentia p prVens utrumq educenq Censet J.C.

Inter

Actum in Plonsko in Terminis Communibus Terrestribus Placenq Districtuum Plonscenq simul et Racianienq una Cum Continuatione Anteriorū Causarū Feria Quinta post Festa Solennia Sancti Pentecosten proxime scilicet Die Tertia Mensis Junij Anno Dñi 1764 Celebratis.

Inter: Spōs Adamum Gosciecki et Luciam de Krocewskies in viam Conjges Actr p Maritum suo et Contiās suae nmne plter et quosvis Spōs Michael Kamiecki Cita ppens in Jmo edis pareat et se Condemnare permittat pinde ac si in Jmo edis pareat applicat Decto Condrlis in Fundo Eccl Cita edis pareat applicat Decto Condrlis in Fundo Bonor Mysłkowo Polodiae Fra Secunda post Festum Sti Laurentij Martyris scilicet Die 11ma Mensis Augusti 1764to Coram lattis actis authis oblatisq rne solutionis Mandato Decto Eccl Cita Actr actitatisq pcedentiatis in Decto Eccl Cita Actr actitatisq decernendi potestatis in Sublationem presens die Contravention Eccl Decto Actr Circumstantiar Jmo Compensand in lucro ultimario Sortis finalis ac indilatae faciendi executionis in Actoratu vero prtis Cita si qui interceperit Evasio Periculo et Causa permittit Condemnatio qua Decernit Addit et Remittit.

Publicatis

Inter Spōs Dñi Franciscum Nicolaum et Joannem Starczewskie Actr p Eccl Franciscum et Nicolaum Fratres natu majores Starczewski suo et Sti Joannis Fratris natu minoris nmne plter Spōs Joannem Starczewski Fratris

Joannem et Sebastianam Sri Gaspari Chrystowski Ma
rianam Sri Mathei Korybski Comitis Brudzin
skii Fratrem et Sorores mri se Patruales ac Ea
Maritos Cis et Indicens p S. Joannem Brudzin
ski et Gasparum Korybski Suos Supraseros Cis
et Indicens inibus pter Judm Irnum p Decretum ante
acti Judicij sui injuncte Comportationis et Commu
nicationis Documentor conservat decidendi in satis
factionem Eq Decreto injuncte Communicationis
Documentor in anteriori Cadentia mri modernas
pris emanato ad instantiam Comportationem
et Communicationem sibi vicissim p Summum
Conseros Documentor strinxit tam in Satis fa
ctionem Sententiae Judicij sui Pars Actrix strum
mile in Kluczewo die 22 Julij 1731. Ao p Dnam
Mariannam de Kluczewskie Brudzinskad in
Rem Sri Ludovici Starzewski Suz Summam
Centum Fpus Dat Comportavit et Pti Cis com
municavit, super qua veram Comportationem ac
Communicationem ad Iurium se S. Franciscus
Starzewski suo et Fratrum Suor nne Vrchit
pinde admissibili Eaq S. Francisco Starzewski
in Eam Curiam Rotham put nulla alia Documen
ta pter Serum supta exarat comportare valet
et nihil in Detrimentum Partis Cis cedavit ad
invenit et Addit Mlis Judicis ad pmuntiandum Curiae
Rotham pstitit suo et Fratrum suor nne Jam
vero Pars Cis Documenta Sua in Secuenti Ca
dentia ex alternato in Regni Celebrandis Comportare et Pti Act Communicare offert Negotium
quoq in Ead Cadentia Judm mente legis Resolvendi
declarat S. C.

Inter S. S. Petrum Act Simonem Act et Cis Fratres
mri se Fros Cywinskie p Dnum Sm Simonem
Cywinski suo et Fratris sui nne pter Sros Sta
nislaum Karwowski Vidricum et Adamum
Chycrewski privignum Cis et Dnum Sros Valenti
num Simonem et Josephum Cywinskie et Jo
annem Brudzinski Act p Dnum Vidricum suo
et Privigni Sui nne pter SS. Valentinum et Jose
phum Cywinskie adq Joannem Brudzinski
Cis p Sm Simonem Cywinski Judm Cis Par
tium utriusq suum ad Judm respectu attentata
violentiae pedis decidendi controversiis Prthum

Inducis Exaudi

Inducñ Equitñ quoniam Causa ipsem sine Inquone
decidi nequit ipsinde Judm Eius prtibus ad Conten
ta Irnd̄ pet dcMaonum dat et Concedit Dilaonem
Inquonis quam in Sequens Judicior Suor Cadentia in
Assueiz et attermata Celebrang educere Venebunt &c.
Inter Meos Agnethem de Pezkowskie ultimi nuptus
oñ Mei Mathiæ Franciscibini nñis Kozlowski
Pocillatoris Livoniæ Relict Contem Viduam
Amittam atq Josephum Pezkowski Judicig Irrem
Cichanowicy Sororinum oñ p Im Josephum
Sosnowskie Dnserum Plentem pet Meos Josephum
Wagrocki Judicem Crem Latrocimem et Helisabetham
de Nowowieskie invicem Conjges sum Antonium
et Franciscum Weste Papiftas Sierpcen Cñ
Im Bonaventuram Ciołkowski insert Dñ Plentem
Meam Sophiam de Szymańskie oñ Mei Josephi
Michiewicz Relict Contem Viduam Cñ p Eadm
Judm Citaonem prtis actr Pisti Cñ Quam ad Judm
Edlñ decidend Controversijs prtium induct exau
ditis quondam Decrum anterius Judicii Sui hic
in Plonsko Die Octava Mensis Februarij Ao 1761.
inr modernos Actr ab una et ipsi Meos Wagrod
skie ac Weste Cñ ab altera Prte plat Condnem
ad Bna Jezewo assignans suam non est Sortitum
Effectum ideo in Ordine Executionis Ejusq necessa
riam esse Condnem ad Supraserta Bna Jezewo
Judicij sui autē Pso Camerario Irrium Ploc
Duor uniusve absentia non obstante adinvicē
Quod Judm Sive Offm Camile Cap Stato tempore
prius de adventu Sui tempestive faciend admoti
one mutuo prtium Sumptu Conducend Conde
scenderet ante omnia Satisfactionem Decto
Injuncte Communicaonis Documento p prtes
ostend Quibusvis Dubijs ac intervenientijs So
lutionem Summar qua et quanta ex Documentis
apparebunt cui ett a quo compelierit assigna
bit Bona Summis Ejusq obnoxia exemptibilia
declarabit de desolatione sive Reparatione Cautis
vel deperditis inseminationibus pfugatione et
angariserione Subditor ac Cumeliis Fundi ptin
Tionibus inquiret investigabit inquonem Jura
torias Expediet Jurta a quo debebit recipiē
Injunget post quam Subsecutñ Cognitñ et Resolutñ

recipiē

accipiet Compensationem et Satisfactionem omni
modam citi et aquo debebit sententiabit Regulam
anteriorís Decri in toto exequet totamq huic Cau
sam p exigentia Legis Justitiæ Documentoꝝ ac
Jrnoꝝ finaliter nihil intactꝝ et irresolutꝝ relin
quendo decidet Disjudicabit et moderabit Cujus
vel quioꝝ Judicij aut Officij Condicio
ni-ipsius parere judicatꝝ pati et acquiescere
sub Pena Bnis illo ih Jrno Condnis Sup
ptæ Contravenientq publicandq debebuntꝝ ac te
nebuntꝝ Luita Pena Septem Marcaꝝ Pol
pti p prtem Compensandq Judicio Suo totiq
p utrámq prtem in instanti Solita juris prag
Solvendq p Suo Conclusiq Jrno Pars actꝝ Mdos
Ignatium Ensiferum Siepsecq et Franciscum
Ensiferq Bradavienq Michiewicze ac Alios quos
voluerint Negotiandq Causæ ipsemq postposcent
adeitent adeitandq sub simili Rigore quo Su
pra Comparere: cum licita formatione Adora
tamus Judicatum pati teneburtq Decripsemq rigore
Inter Dm Mathiam Krasnicwski actꝝ et Cit pltes
et Dnos Mathiam Simonem et Michaelem Kru
szewskie Cit et actꝝ pltes Judm Citationes prium
et quia Krasniewski Com Dnos Kruszewskie in ta
illa Cassationis Complanationis in Plocko Die
Duodecima Mensis Januarij illo ipsemq inr moderna
pites Confectæ manibus retrah prium subsere
extraditionis Scroꝝ mntium Solutionis Summaꝝ
Cum positionibus pvenienq bonificationis insemina
tionium in Sortem Cit importatꝝ inventarioꝝ
delictꝝ Edificioꝝ extructoꝝ Dnoꝝ vero Kruszewskich
Com Eunq Dm Krasniewski Respectu approbationis
ipsius Complanationis ac actu benevolo Confectæ
Cassationis meritis ipsisam Complanationem
infringendq decernendq penalitatis actꝝ decidendq
Controversijs Prium inductis et Examinatis
Quoniam Judicio Suo Comperit actꝝ Mam Jmi
ciscam Zielechowska actꝝ N. Adami Kruszewski
Delictꝝ Contem Cit matrem D. Mathiæ Krasnie
wski moderno actꝝ futuro Suo Marito Summam
Ducentoꝝ Jmp Actis Crem Vilnogr Stabio ante
Festum Sctæ Margarethæ Virginis et Marthyris

et Martyris

Marthiprw 1745to Ao inscripsisse in Ao vero Sequen
1746 Coram Actis Cren Ploceq Ira 3tia in Vigilia
Festi Sctor Petri et Pauli Aplor N. Mathiam Krasme
wski nunc Comparens ad N. Franciscam Zielechowskas
Primi ad N. Adami Kruszewskiy Idi voli Conti Sue
Summam Ducentor octuaginteo Sexq et 4tio Sortis Bonor
Solsolniki specificam levatse et in Bilis Suis apreuzapo
post extracta autem Lata pelicta S. Franciscae de Zielecho
wskia Conti Sue p Solutione variar Summar Essq SS Kru-
szewskia ad Judm Officij pcnq Cren Ploceq Conciatasse ppfat
SS. Kruszewskia ad Salm Officij Coram Actis Cren Ploceq
Die Quinta Mcnq Maij Ao Elapso 1763tio Sacq Cunq Sms
Mathiam Krasniewskiy Victricum Suum Expadu restitutio
nis Summae ex Bnis Solsolniki ad Sm Franciscam de Ziele
chowskia Eod matrem Respicuq pCunq Sm Krasniewskiy
levata Bonificationis Inbentario Inseminationum ac totius Su
pellectilis Domestica Satis ad Eod Parcq derelict et p. Krasme
wski occupator Conquerulatse pendenq lite in Judicio Cren Ploceq
in Hocks Die Quadecima Januarij Ao pcnq pelict Sm Krasniewski
Cum Attedictis SSis Kruszewskis Complanationem ac Actu bonas
Voluntatis Confecisse et Cunq Sub Plenis Constitutione Ao 1764to
bus universis ac Maombus eoq se interpositis acquietatse SS.
Kruszewskie Sso Krosiewski Summas Equia Omnes Centum
Triginta Quatuor Flor Pol in vim bonificationis quarcq Summar
Ipso deportand Illi Servicq Solummod Autem Simonem
Kruszewski Quadam Quadraginta Flor Pol pactiare declaratse
et Solucionem abtulisse, unde Judm attentis Omnibus ac Recessibus
SSis Kruszewskich Solucionis Summar in Complanatione Supra
apretiat nec non oblatione Recognitionis quietationis de Sum
mas 1960 Sacq Cunq S. Kruszewski S. Francisca de Zielechowskie
Conti Sue Eod Matri misera Ea Cautq Muoñe Eaq Compla
nationem infringere Atq Complanatum admittere decernens
Quatenus SS Kruszewscy Ill Summam pmissam Centum Triginta
Quatuor omnes Sam vero Quadam Quadraginta Flor Pol Solus mcd.
Simon Kruszewski inel p Praesentino Festi Nativ Sti Joannis Bapte
Ao psenq ventura Coram Actis Cren Ploceq Sub Pena Bnis Illicand
de inscriptione Coram Actis Cren Ploceq Ira Tertia in Vigilia Festi
Sanctor Petri et Pauli Aplor 1748. Super Summam 1960 Sacq
Cunq Sm Krasniewski ad S. Franciscae de Zielechowskie Conti Sue Pl
Matris Recognit in Eaq Trio et Rigore positi Quatuor Lucta Pena
Septem Marcar Pol Prti Act p prtem Pll in Trio Circa Solu
onem Summae Judicio Suo p medium in Instanti Sub Solito
Rigore ac Regestro Penalium attendenq Solvenq DD. Rigore
Inter Sm Martinum Karwowski Act prtis Sm Stanislaum
Karwowski Pll et Indicenq pltis. Pll prtis Act prti Ex
Suum ad Judm Edit Exceptionalem Contra Replicis
prtium inductis exauctl Cum S. Stanislaus Kar
wowski Pll Summam Ducentor Sexdecem fl
Pol per Se Ab Act ad Sessum mtis Die quarta
Octobris Ao 1745to Contract Realem esse dignosci
decernit ideo Judm Quatenus ipse Pll Cunq Sum
nam Ducentor Sexdecem fl Pol Cum pdicione
Ab Ultima quietatione retenta, m et p Vigilia
festi Natlis Sti Joannis Baptae Coram Offo et
Actis Cren Ploceq Sub Pena Baonis Circa mandend

m. Cassa

in Casu Contraventionis faciendae publicanae prti
Act solvat et realiter enumeret Quita pœna
trium marcar Pot prti in Trnd Solutionis pfixo
et Sub Rigore quo supra Judicio vero Suo
totiq in instanti Sub Solito Rigore ex Rege
stro pœnalium extendendae Solvendae D.P. vigore.

Inter Gm Adamum Goscicki Act pltter, et Gm Thomam
Zgliczynski Cit p Gm Chrisostomum Zielinski
et quoniam Comparens prtis Cit ab inscra
Comparitione Recedit et Eandem Condemnare
pmittit pinde Sup Eoq Cit disparendae rne so
lutionis Summae Octuaginta Novem flr Pr
Octodecem pot Scro mnli Solvi declaratae pmittit
Condemnatio quae D. Act Remittit

Publicatt

Inter Gm Mathiam Cywinski Act pltter, et quoniam
G. Hiacinthus Zaręba Cit psens in trno disparet
et se condemnare pmittit pinde Sup Eoq Cit
disparendae in Causa nlis Joannis Strzeszewski
Sui Act famuli fomentationis pactar injuriar
bonificationis ptensionum decernendaq pœnar
ac Aliar circumstantiar trno comprehensar
in lucro ulterioris fortis ~~[illegible]~~ faciendae
Executionis pmittit Condemnatio quae D. Act Remittit

Publicatt

Inter GG. Rosaliam G. Mathaei Dobrski maria
nam G. Antonij Gerzynski Contes Dobrskie
Ac ear maritos Act p G. Josephum Lossowski
inscrum plentem Gsos Antonium Rudo
wski et Cunegundim Strachocka Conges
Cit p Gm Paulum Zoltowski Gsos Josephum
Rudowski et Annam Strachocka Conges
Cit p Eunq Gnosos Michaelem Zaremba et Ca
tharinam de Zakrockie Conges Cit p Eunq
teneri prtes et pcipue Act Sufficientius
inscribere Comparitionem nempe pltter
uti in Causa Satisfactionis Communicatio
nis Documentor personalitatem ~~[illegible]~~ Requirendae idq in instanti
Censet et quoniam non inscribit pinde li
bera pars Cit tantisper a trno pnuntiate.

Inter Perillrem Rdmum Mathiam Rokitnicki
Canonicum Cathy Plocen Act et Cit pltter GG.
Albertum Parentem Michaelem patruum
et Alterum Michaelem filium et filia
strum ac Mariannam de Cywinskie

invicem.

invicem Conges Sokolnickie Citt et Actt p Gm
Albertum Sokolnicki Suo et Alior Citt et Actt
nne pltter Gsos Joannem Brudzinski et Stani
slaum Oyrzynski Citt et Actt pltter Gsos fran
ciscam de Oyrzynskie ott Gsi Josephi Cywin
ski Relictt Contem viduam matrem et
Antonium filium Cywinskie Cit et Actt
p Gm Albertum Sokolnicki Gsos Gasparum
Korytowski et Febroniam Brudzinska invi
cem Conges Gregoriam Przyborowski Citt
et Actt p Eung Gm Korytowski Suo et Alior
Citt et Actt nne pltter Gm Mariannam Bru
dzinska Gsi Mathaei Korzybski Contem Suo
Utrosq Conges Citt p Gm Joannem Brudzin
ski Mcum Valentinum Rokitnicki Citt
pltter Coram Judicio Suo Comparens et
Secum judlter Controvertens quar prtium
Controversijs in Judm Suum inducit
Exauditt Judm decidens adcitationes par
tium Sibi vicissim Suum ad Judm Edit
Cum in Causa psens Respectu dislimitati
onis Br Arcelina a Bnis Kliczewo Decrum
Remissionis ad Campum Judiciumq Campe
stre Succamerariale ad Causam vero facti
et fundi pretensionum Resolvens injuncta
Condnis ad locum Controversum hic in Plon
sko Die Sexta Men Februarij Ao Millesimo
Septingentesimo Octuagesimo primo inter
prtes Comparens emanatt hucusq non est
effectuatt igitur Judm Causam psens intuitu
dislimitationis pmissor Br denuo ad Illrem
Mcum Succamerarium pltus ploces p trno
p literas innotescensiales ab Eoq Illm Mcum
Succamerario designatt remittit ad Causam
vero facti et ptensionum fundi necessari
am esse Condnem ad locum inter pmissas
haeredit Controversum Judicij Sui aut GG
Camrior Trrium ploces Conducens adin
venit quod Judm Sive Ffm Camrlcuiq
v Duor Absentia non Obstans mutuo
prtium Sumptu Condescensur pt deter
minatt Causam Granitialem de violentijs
Damnis Injurijs Cunctisq ptensioni
bus functi inquiret investigabit in
quiones Expedict Jurta et Calculum ubi ne
cesse Erit et a quo

necesse erit et a quo debebit excipiet Satis
factionem Omnimodam Cui et a quo Compe
tierit prestanda Sententiabit poenas Si ju
ste provenerint et Sup quo patuerit irro
gabit Rigores Annectet trnos prefiget
Regulam Anterioris Decri in toto exequet
ptesq in Obus et Singulis ptensionibus
nihil intacti et irresolut Relinquendo
exigentia legis justitiae trnor ac Docu
mentor finaliter decidet disjudicabit
et moderabit Cujus decisioni prtes pa
rere et judicati pati Sub poena Bnis illo
in trno Condnis Sup prte Contravenien
publicanda debebunt ac tenebuntur luita
poena Septem Marcar Pol prti p prtem
Compensanda Judicio vero Suo totiq p Utramq
prtem in instanti Sub Solito Rigore
ex Regestro poenalium extendenda Solvenda
p quo Condnis trno prtes quos voluerint
negotiumq Causae prsenq poposcerit adci
tent Adcitanda Sub Simili Rigore quo
Supra Comparere ac Judicato Subesse
Abstringunt Decri prsenq Vigore

Inter. Gm Stephanum Brudzinski Act pltor
et quoniam GG. Jacobus Szatkowski et
Ursula Smardzewska Conges Cit prsenq in
trno disparent et Se Condemnare per
mittunt pinde Sup Eisq Cit disparenq
in Causa Solutionis quotae Quadraginta
Unius fl Pol p ott H. Stanislaum Paduna
Cit gener Act debitae p Cit Scro Assecurati
pmittit Condemnatio quae D.A. et Remittit

Publicatio

Inter. Mcos ~~Stephanum~~ Josephum Vice Notari
um Irrem et Crem et Franciscum Camrium
Irrem Ciechanovien Kozickie Act et ad Actorati
Prtis Rndmi Rokitnicki Cit p G Bonaventu
ram Ciołkowski Inscrum Plentem Prtem Resse
rendissimum Mathiam Rokitnicki Canonicum
Cathedralem Plocen Cit et Act pltor G Va
lentinum Korzybski Cit pltor Gos Vincen
tium et Adamum Sieklucka Cit pltor et
quoniam G Mathias Marszewski Cit prsenq
in trno disparet Proinde Super Eoq in lucro

Ulterioris

ulterioris Fortis Finalis faciendæ Executionis Rnæ Solutionis Summæ Trium Millium Flor. Pol. Cum provisione provenien. permittit Condemnatio Quæ D. A. et R. Remittit Cum Comparen. Causa pens. ad Trnum ex Remissione Suæ Adcitatione incidenti Suspendit J. C.

Publicat.

Inter M. Thomam Nowowiejski Venatorem Vissogrodensem GG. Valentinum Zgierski ac Joannem Lembrzuski famulos Actt. p. Dnum Suo et Famulor. Suor. nne pltter Dcrillrem Rndmum Mathiam Rokitnicki Canonicum Cathy Plocen. Cit. pltter Gm Thomam Wolski Cit. p. Paulum Zoltowski Judm Cit. prtis Actt. prti Cit. eum ad Judm Edit. Decidendæ Controversiis Earum prtium induct. Exaudit. Quoniam Causa pens. Sine Inquone decidi nequit. pinde Judm dat. et Concedit ad Contenta Trni et Maonum prtis Actt. Dilaonem Inquonis Eisq. Utriq. prtibus in Sequen. Audiciorum Suor. ex Alternata in Racibz. Celebranda Cadentia Educenda J. Conto.

Actum in Plonsko in Terminis Communibus Irribus Plocen. Districtuum Plonscen. Simult. Raciascen. Fra 6ta pt. festa Solennia Sen. Pentecosten. pxa Scili. et Die Quarta mensis Junij Ao Dni 1764. Celebratis.

Inter GG. Stanislaum Karwowski et Apoloniam Cywinska Conges Actt. p. Maritum Suo et Contis Suæ nne pltter et quoniam Gi Petrus Brudzinski et Joannes Cywinski Cit. pens. in Trno disparent et se Condemnare permittit pinde Super Eisq. Cit. Disparen. in Causa decernenda pœnalitatis pro Attentatis violentijs permittit Condemnar. quæ D. A. et R.

Publicat.

Inter Rlsissimum in Christo Patrem Chrisostomum a Sancto Adalberto Conventus Plonscensis Ordinis Carmelitar. Strictioris observantiæ Priorem Actotum Eunq. Conventum Plonscen. Actt. p. Rlgsum in Christo Patrem Lambertum a Sto Antonio Concionatorem Emeritum Definitorem Provinciæ et Procuratorem

Causar.

Causar Conventus Plonscen Strictioris Ob
servantiae Suo et totius Ejusq Conventus
Sui nunc pltr, et G Mathiam Dobrski Cit
p G Antonium Firuynski teneri Comparen a
G Mathia Dobrski Sufficientius inscribe
re Comparitionem idq in instanti et licet
non inscribit Cum tamen Condemnaone Co
ram Actis Crenz Plocen Die 22da Mensis Junij
Ao 1762 ex prte Conventus Plonscen Ordi
nis Carmelitar Strictioris observantiae Act
Sup Eoq G Mathia Dobrski hac in Causa
pll latum Decrum in trno Satisfactorio
obtent et publicat iq Cit plenarie Convi
ctus esse deducit, id circo non obstan Ejusq
Contumatia Judm prti Act negotium indu
cere mandat in inductione negotij Judm
Adcitaonem prtis Act p Clarificatione Decri
Judicij Sui hic in Plonsko Die Octava
Mensis Novembris Ao 1761mo hac in Causa
plat Solutionem Censusa Summa quingentor
flor Pol in Bnis Dobrski Sortes Cit hae
rens decernendq poenalitate p Contraventi
one pallegat Decro ac in Sublaonem
processus Suum ad Judm edit decidendq
quamvis Census a pallegata Summa
quingentor flor Pol per Decrum Supra
cearat Judicij Sui ad quantum reduct
esse minime palpat non nisi ab Ultima
Quitaone per Cit in trno Satisfactorio
Reproducenq Eiq Conventui per Semi quatuor
a Centum a Cit adjudicat esse liquet
quia vero is iq Cit tam in trno Satisfa
ctorio pallegato Decro Judicij Sui Contra
veniens quam et nunc Eoq in tuitu adcitat
disparens hanc quitaonem reproducere reni
tet Conventus vero Plonscen Act per Rege
stra Sua Conventualia Suo in Judicio pdu
cta Eunq Censum Ab Ao 1761mo ab Eoq Cit no
Recept esse demonstrat, ea propter Judm atten
ta pfati Cit Contumatia Regestrisq Con
ventualibus Animadversis Statuit qua
tenus G Mathias Dobrski Censum Eunq

a Summa

a Summa Quingentor flr Pol p Anno Viginti
tribus ad Vigiliam Fti Nti Joannis Bti
stiñe p̃ce ventuam Petant a quolibet Cen
tum Oper flr semiquartor numerang Sum
mam in Unum Quindt Quadringentor Dnor
flor p̃ Pol Ethicum p Vigilia Fti Sti
Jacobi Apli Ho Currens p̃ce incidem Quam
Offo et Actis Cur Pol Sub pena Bnis in
Casu Contravencionis Circa Mdonem Fari
ens publicand una Cum Lucta Pana septem
Marcar Pol Decto Supradcar adfudicat
Conventui Plonscen Act sive eius Procura
tori Solvat et realiter Enumerat Lucta pena
Septem Marcar Pol prti in Vno et Sub
Rigore Supradcis Judicio vero Suo per
medium in instanti Solita juris forma
Solomq Nihilominus in Sublatem Condem
nacoñe in Vno Satisfactorio Obtent Supra
de Acta expresse ac p Contravencione Dicti Decti
Judm Act Solucoñm pena Quadruplicis Luctuor
decem Marcar Pol p Vno Supra enarrato
et Sub Rigore Ecca p Mathiam Dobrski
Pñi ejusq Conventus Plonscen Stringt DD. Vigore

Inter Illm Mcam Omnipotentium Bromirski Capitl
Ostis Plocen Ordinis Sti Stanislai Equitem
Act p̃ Mathiam Mazowiecki in scriptis Plenip
et Equoniam Mti Ludovicus et Joannes Sy
mathowscy Dapiferi Piechanovicen Pol
Ysen in Vno Coli parent Act se Condemnare
p̃mittunt prout Sup Ejusq Pñi dispara
p̃milti f Condna Act Pol in Vno ex Adei
stacoñe loco pagang Executionis Suum ad
Judm Edm Pol Decto eiusq etiam Antecessi Judicij
Sui Causa Cum Comparen Suspensionis
Conservat de venien Approbat Ahterion peepa
luerium Ultimand Sententiis finalis ac Sindicata
Jacieng Executionis Sin negotio vero prti luerium
Comparacionis p Ithoñ Pol dispara Com sta
naprie Capitaneg gerentes vic Magnificos Tran
sactionis Respectiue haredit Sortium in Oppi
do Plonsko Une Subsecut p Mathiam
Symaszkowski Dapiferi Piechanovicen
Pñi Mat impingen Iuramm Approbacoñis Carta Transa
ctionum p quo Pol Act Vin instanti ipg Pus pena Bnis

Pñi vero.

Rne vero vitiationis Eadem transactionum decer
nencq pœnalitatis Scorsiva Banitio quæ D. Act. R.
Publicat.

Inter G. Ignatium Strachocki Burg. Crem. Ploc.
Act. et Cit. "personaliter" G. Joannem Jurowski Camrium
Irrem Vissogr. Bd. Karsy modernum hæredem
Cit. et Act. pltr. Mcum Albertum Pininski
Dapiferum Cremenecen. et Vice Capit. Crem. Lucovien.
Anteact. Eodem Karsy Bd. hæredem Act. p. Eundem
Gm. Joannem Jurowski inscrum Plentem quo
Ad Actorat. Mci Alberti Pininski Dapiferi
Cremenecen. et G. Joannis Jurowski Camrij Irrs
Vissogr. Con. G. Ignatium Strachocki B. Ploc.
instituit teneri Eosq. M. Pininski et G. Juro
wski docere G. Strachocki de Vrno et Contenti
Citationis Suæ idq. inexistanti et quoniam "citatio" ex
pte Eodem M. Pininski et G. Jurowski Con.
Eunq. G. Strachocki non in Bnis Trnbus p. ipsis
possessis verum in fundo Regali Civitatis
Ploc. in Aliena possessione existen. Jurisdi
ctioni Judicij Sui non Subiacen. Pullo infixa
esse liquet notificatio Eiq. G. Strachocki non
est Subsecuta exinde Eosq. M. Pininski et
G. Jurowski non habere Irnum ad psens
Judm. declarat in Actoratu vero G. Strachocki
Causam psen. psequi jubet in psecuti
one Judm. Irnum p. Decrum Anteacti Ju
dicij Sui Conservat "dividendo" in Satisfactionem Eiq.
Decr. injunctæ Communicationis Documentor.
inr. modernas ptes. lat. ad Comportatio
nem et Communicationem Documentor.
p. Summaria Conscror. psen. Resolutione
Stringit in Instan. tandem in Satisfa
ctionem Sententiæ Judicij Sui G. Stracho
cki Act. Documenta Sua p. Summaria
Conscra Comportavit et pti Communi
cavit Superq. Veram Comportationem ad
Jurtum S. S. trahit p. inde Admissibilitatem
G. Strachocki Adinvento in Eam Jurti Ro
tham put Omnia et Singula Documenta
ad Causam psen. Sc. Regulan. Summarijs
Comprehensa comportavit et nihil in
detrimentum ptis Cælavit et Addit Mlis
Judlis ad pruntiam Jurti Rotham præsti
tit. jamt vero G. Jurowski Cit. Documenta
Sua p. Sequen. Judicior. Suor. Cadentia

ex Alternata

ex Alterna Va in Facias Celebrang Comportare d
prti Act Commissiariae Offerd Negotium
quag in Eag Cadentia ex ijs Documentis
Judm mente legis deciden declarat &c.

Inter R. Fabianum Grzybowski Camium Ireneu
szkiewicz Act prter M. Ignatium Samplawski
Venatorig Dobrinen Ord S. Josephum Lasowski
M. Josephum Brzozowski Thesaurarium
Praemen et via Capit Ord Pos Ord S. Mc Va
nislaum Brzozowski Judm Actor prtis Act
prti Ord Suum ad Judm edit Trinung
Conservat decidend quoniam Condito per
Decretum Judicij Sui hic in Plonsko Die
Jovis Mensis Obris Ao Elapso 1763tio inf
prtis Comparen plat ad Bna Drozdowo
Ecclesiastica Assignat ob Contumatiam
M. Samplawski de nitgro Suum non ad
sortita effectum ejd in Ordine Executionis
Ejusq Dei necessariam esse Condtionem ad
fundum gallegat Bs Drozdowo Judicii Cti
dat Scab Camriod Jnium Pos Unit Dioces
Absentia non Obstan Capitad tempore feriado
Adventus Sui Vem pestive faciend Actuationis
Conclusum Adinvenit Quod Judm Sive Offm
Camrle mutuo prtium Sumptu Condescen
sus Reliqua Contenta Anteriorig Ejusq Dei
Judicijs Sui Exequet Satisfactionis* Devetur Clarke Executionis
lbg ea in Causa lata Adinvenit Solutionem Sum
mad in Obligationem Bonor Drozdowo exposit
ac ex jure Espo Emican Juan Vai Cti Vagao
debebit Stang decernit ingressus p objectum
tata Negotij expedit Actor a quo
competent exhibit pretensiones petitum ligui
dabit et bonificationem p Eag subsequend
Sententiabit, primus Vim Sublationem pagus
et p Contrabentiam Dcm Judicij Sui Jure
Gabit Unus p ligit Rigores Annedel indi
ctiones faciend Resolvit Causam ipsam ad
Conventa Trinor edit et edend declaran Sola
rium Finaliter p Exigentia legis et Justi
tia, missil intactis et Resolvit Relinquendo
Juncto decidit dies judiciales et moderabit
Regius Judicii vel Officij Camrlis decursum
Judicium Ultro parere, et acquiescere Judicatum
Petit Sub pena Bnis illo in Vno Condic
vadi Sub pena Bnis illo in Vno Condic

Sup

Sup prte Contravenies publicanq debitumq
debitum Suita Vigna Septem Mar 1811
prti p prbos, Compensanq Judicio pro
Sub totiq in instanti ab Ultraq vrte Sus
Rigore Solito ac Regestro vanabrym extendanq
Solvenq p quo Condnie Vno prtibus quib
volientib Negotiumq Causa pro poposcent
etiam se Se ab Invicem Relevabit Relevitanq
formanq Reciproce Actorat licitum Est Actu
tanq Vero Sub Rigore Supraser Comparere
et Judicio Subesse obSrvnq Dekrzyzbgord.

Inter P. Fabianum Grzybowski Camrium Grzyb
Lowskiq Actr pter M. Josephum Bromirski
Vice Capit Plocq Cit p M. Stanisla
um Bromirski suo Actr Causa pro Competenti
Adimovenq in Causa pro procedere mandat
in precedenq Judm Cit prtis Actr prti Cit
Statutione Mtis Cit ex prte M. Bromirski
Vice Capit Plocq Con P. Grzybowski Camrium
Grzyb Lowskiq modernum Actr respectu extradi
tionis Subditor ad Bna Drozdowo p Judicia
Orn Plocq fra 2da pr Fm Circumcisionis Christi
Dni Ao nunc labeq in Co Plocq Celebrat ex
portanq Edicto decretoriq Contrvenerijs pœnis
inducti Et Grandis Recognitionem ejusd Statuti
tionem M. Bromirski Vice Capit Cz Plocq Ejusq
Mtis Fiscum p Extraditione Subditor ad Bna
Drozdowo p Judicia Orn Plocq fra 2da pr Fm
Circumcisionis Christi Dni Ao proxi celebrat
P. Grzybowski ex portanq in Seques Judicio
Suar Cadentia ex Alternata in Pœnis Cele
brang censd. Et C.

Inter P. Fabianum Grzybowski Camrium Grzyb
Lowskiq Actr pter et quoniam Ipsi Sigismun
dus Drankowski et Gregorius Nadrowo
wski Cit pro in Uno disparant et se conde
mnare pmittunt pmdi Cur Dig Cit dispa
ras in Lucro Legionis Summa in Obligatio
nem Sortis Bis Drozdowo Pietkuty dicti
Jabłkiewiczyzna p Actr modo hereditat acquisit
ipso Actr Dimissionis Dicq Sortis Confessionis
simdi pretensionumq pmittit Condemnandq Dctr Q.

Publica

Inter P. Laurentium Drozdowski et Hedwigim

Ubi Supra

Ubysiowna mutuum Congest Act. p Manik Suo &
Contis Suae mpe pter, et quoniam P. Franc
scus Ubysz Cit pseu. in Vrno dis pard &c
Condemnare pmittit pinde Sub Leg Cit
dis pares Pne non Restitutionis Rei mbi um
Ab inconsulto facti ad P. Casimiri Ubysz
Act Comitis Patentis clerlick Leerpeng pena
latis Pne Contraventionis Decim pmittitur
Condnao qua Decernit Addit et Remittitur.

Publicat.

Inter P. Fabianum Preybowski Camium Prem
Lowbrau Act pter P. Laurentium Drozdo
wski Cit pter et Quoniam M. Antonius Kos
budzki Ikesaurarius Ploan et P. Josephus Mata
kowski Cit pseu. in Vrno dis pdicti et Con
demnare pmittunt pinde Sup dicq Cit dis
pares Pne pstant Juratoriae Recognitionis
Secundum Consuetudinem Mazoviae ac Carta
Recognitionis de non Audiendo Actu Contra
in Puncto Bi Drozdowo Ecclesiastica ac non
pbata Reversio Reparandae Sub Dus 15ta mes
Octobris Ao Elapsa 1763to Consecutis Cit
Act decernit Condnas et pdicta Executi
one ad Petit pti Cupiunt Remittit Eum com
pares vero Causae pseu. ad Vrnum ex Adversa
pte Cive Remissione Inviden Suspendit.

Publicat.

Inter P. Laurentium Lochowski Act pter M. Anto
niam Wessel Danielis Siepman Cit per
P. Bonaventuram Pigłowski Judm Cit pte
Act pti Cit p Solutione Summae Viginti
Aurorum Stung Debiti de quibus Controversia pdicta
in medio Deducitur Judm investigandi Jus omni
in Scriptis Dis Vna Mis Partibus Ao pseu
Sup Exhibeam Summam p M. Wessel Cit
in Rem P. Lochowski Act Actoris quae
nus M. Wessel Citatus Rem P. Lochowski Act
dant exhibeam Summam Triginta Aurorum Stung
dant exhibeam Summam Triginta Aurorum Stung
P. Lochowski Act in X Vna Ao pseu Sti
Jacobi Apti Ao pseu Ventura Coram Actis Cru
Ploen Sub pena Bina Pisa minanem Jurando
publicanq Solvit huita pena Systen Mariae
Vbi Cit pti in Vrno et Sub Regore Judicio Cho
rae pti in instanti Sno Adito Egarcter
Recessum Pandarium ex Vendinq Solvenq Dispq Vig
Regestro

Biblioteka Jagiellońska

Inter D. Laurentium Lochowski Stanislaum Paren
tem Josephum Filium Virginem in nupt. Leonardum
Antonium et Valentinum Domaniewskie Stanisla
um Duplicki Joannem Krasniewski ac Lucam
ad D. Adami Zielinieuski Bs Plocen Nobilium
Hareeles et Rosepare Act per Eos Jos Zo cho
wski et Stanislaum Pominowski Suos et Su
prascros Actores ex una, Jos Casimirum Ostry
kowski Theodorum et Laurentium Wierz bi
cki Matthiam Stupecki Pist et indiar
ter D. Albertum Ostrykowski Pist pter
Coram Judicio Seo Compareas et secum Judiciter
Controverten quad pritium Controversiis in
Judio Simili in duck exordiis Judm decidendo
Aderitionem prite Actis verificatione pte Vram lapsum
Vrum. Cum Causa mote ad D. Adami Zielinie
wski interrupt. cuum ad Judm Essit Comin
Causa prem Repetit de limitanea Bs Plocen a
Bnis Scabinis Decram Remissionis ad Pro
prium Judm Camparre Siccameranale ad
Causam vero Jebti et Junti extensionum
Resolucm injunct Pandnis ad locum controversum
in Facie Die 19ta mensis Octobris Ao 1761mo inter
partes Compareas emanat huiusq non est objecta
ad ipsius Judm Causam prem intuitu dis limita
tionis prem Jos Bs demiss ad Illum Meum et Sic
meranium Pitum Plocen prius literas insi
tessionales ab Eod Illo Meo Siccameranio de
signat Remittit ad Causam vero facti et pre
tensionum Junti necessarias ipse Condnem ad
locum in premisso hoc dedit Controversum In
dicii Sui ad Suos Camrios Finium Plocen
Pandiscens Adinvenit Quod Judm Sive Sthm
Camrle limitr duosque Absentia non Obstan
mutuo prium Sumptu Pandiscendi pte de
terminat Causam granitialem ante omnia
Repositionem ingressum in Judicio Officij Cam
Plocen et Utraq partes educt demandabit qui
bus Repositis de Violentijs Damnis hujusmo
inguibit inuestigabit et novas inquisitiones si
necessitas postulaverit expedit Calculum et quo
inVenit et si iuste debebit accipit Sentiendi
nasse Eid pttana Sententiabit panas et impen
quo paVerit prout debit Rigoder Armed et Vnor
Ostig et Regulam Ordinarie Decri in toto Ter
gitur prtes in Omn et singulis attentionibus
mibus in Act et invocatis Relin suum et exigen
tia legis et justitie finor et Documentor fine

fiten de.

finaliter decidi dijudicabit et moderabit Cujus de
cisioni prius parere et requiescere judicatum
pati sub pœna Bini ille in Urbe Condita
Sum pta Contravenies publicanda debebunt
Ac Valebunt Lecta pœna Simplici Quatuor Se
cem Marcar Pol. prti. p. prem Comparendi
Judicio Vero Cito p. medium ab Utrag. pte
Solenn. p. quo Condnis Imo prtis quos vo
luerint et e Vestigio Causæ gestis pono
scendi adeundi Admittendi Sub Rigore quo Su
pra Comparere abstringuntur. D. D. Vigore

Actum in Plonskie in Imis Pa
manibus Imitis Mag. Dis Vi
cium Plonsen. Simul et Lacinien.
Sabbo pro Festo Solemni Nis
Pentecosten. pro Ecclesia Dio
Mey Anno Dni 1764to Celebrat.

Inter. Mum Ludovicum Zeblowski Vexilliferum Exercitus
Nationalis Pni Act. p. D. Paulum Lo Ulowski Incolam
Plonsen. M. Josephum Bromirski Thesaurarium
Prasnen. et Vice Capit. Cron. Mag. Pol. et Act.
ulter. et quoniam M. Josephus Ulupz Selectus
Exercitus Pni Pol. pres. in Urno Citpparet et
se Condemnare pmittit pinde Super eo Pol. dispa
ret in Causa Obliquidationis Summæ Viginti
Millium flor. Act. Vim cum pretij Bs Nicolaum p.
deportatione Incl. Credit. M. Ulupz ab Act. p. Dm Vee
Capit. Accepti ejusq. Obligacionis p. eM. Ulupz Alten
tionis pmittit Condemnand. do in Urno p. Decretum
Antonius Judicij Sui Provocat. quo Dict. Admittit
Cum Comparen. Vero Causa pcta ad Trnum ex adi
tione Vice Remissionis Interdicq. Suspendit. Pcto.

Publicat.

Inter. Dnos Jacobum Janski et Michaelem Wysmski
Alg. Evam de Sanctis Conjges Act. et Dit. Pe Cung.
S. J. Wysmski Sua Conscior. S. Janski ejusdem pti.
M. Evam de Brodowskie primi Act. S. Antonia Wi
lamowski Secundi Act. S. Josephi Janski tertio
Act. Mci Valentini Bonkowski Pincernæ Ca
Act. Mci Valentini Bonkowski Pincernæ Ca
wiensis Reliet. Contem Vidiam Pol. et Act. pter
Judin Trnum p. Decretum Antonius Judicij Sui
Conservatorii decidend. Controversii p. Trnum
indultis et Exauditis in Satisfactionem Dicti
Decreti reponant pties Utrag. inquones in eas
dem Valentia Antecessorum Judicio Sub Eludi in
Nanti et quoniam Reposuerunt ideo Satisfactio
impmis Sed

in premissis Sententia Judicij Sui adinventa ad la
dionem Cang Judm Se Se Accinxit quibus lectis
et p amnes Cirjam Xantias treffinatis Cum
recognitione Vestium de institium p qn de Bo
dowska primo Wilamowska expon Jamska de
nis Bunkowska Registri Rei bonorum inventarior
Supellectilis q Domestice facta ad S. Jamski de
cindanj sui mandi decreti conscriptione alle
standat Summa nonulla licet p ad S. Jamski Re
clonibus exhibita esse comperiunt Vamen ex ea
re M. Bunkowska aut ad Wilamowski primitus
Ejus mariti Creditoribus Concurrentibus Sunt
pacificata stante hand Constat inventaria quoq;
et Res Notabiles ad S. Wilamowski habebat p.
sata Ejus mita vero Cum M. Bunkowska matri
monij Vinculo p ad S. Jamski accepta Summa per
ipsa a Debitoribus Altius Seri ad S. Wilamo
wski Recepta liquissent per ejq Certa proxime
Vas aut ad S. Wilamowski vel ad S. Jamski sim
Bunkowska. Aby Compartione Succes Wilamowi
anor cognosci et Rsolvi nullatenus valet ideo
nec Jam Esse Adeliationem Succes Wilamowi
anor p Sequm Judicios Suos Evidentia ex Allega
tis th Peragi Celebrare p Utrasq; partes Subse
quenq Censet Jmo Obtto.

Inter S. Paulum Wolowski Actr pttr Ex Adversum
Patrum et Isidorem Silvestrum Ignatium et
Severinum alq Veronicam Elisabeth et Fitzherbert
minorennes Wolowskie Dtt p S. Josephum Wo
lowski inscriptt Pledem Mcatn Sophiam de
Simpichi Vxr S. Alexandri Wolowski Reliet Conven
Dilectam Suprascriptos Wolowskich Minoren
nium Matrem Dtt pttr Dtt partis
Dtt Suum ad Judm p Solutione Summe
Quatuor Millium flor Pol Cum pensione Annu
ali provenien persolt Jm Alexandrum Wolowski
de Act. ad regium Membranum mutuo
Convenerit Suum ad Judm Edixit Dividend
Controversijs pretium indugt Evanuit Cum
Summa Asscenderent Quatuor Millium
flor Pol p Ex S. Alexandrum Wolowski ab Act
ad Medium Membranum Die 12 Junii Ao
elapso Contract Comprobatio p Act manu lig
ati pt demortuum Cessit Ex Consequenq Instru
bit admissibili ogit Reg S. Paulo Wolowski Act
ad hanc Curiam declarand adelij Millium quin
tiang Partis Totham pro Summa Ystacta

Quatuor.

Quatuor Millium flor Pol Cum provisione Anni
Ali ad S. Alexandrum Wolowski Venerabilis juste Ei
de Succombus Ejusdem ad S. Alexandri Wolowski ad
praesens debitur idq in instanti petitur quo
Attento Summario Ejus Cum pensione Annuali
Juxta Edict Liquida assurgit decem quatuor
pars Cis Canonicatus S. Stanislai Wolowski
Cis ex nostro Contractus Arendatanj in Parto
szuso Die 2da Maij Anni Currentis inter Segua
Sucos ad Rev Alexandri Wolowski tutoreum Ab
una et M. Casimirum Lempicki Dapiferum
et Vicecapit Crac Latro cinatos Ab altera pte initis
Dimissionis Bona Secularia Wolka Luszczowo
Ad Ingressum Temporanam possessionem Summa
Octo Millium Septingentos flor Pol Exportans
ad S. Alexandrum Wolowski oneribus Convertens
nis et Contentis gallgad Summam Quatuor Millium
um flor Pol Cum provisione Annuali Quinqua
Ad Centum Computanda
Datas in d Vigilia Matthei Cti Joannis Baptis
Ab ipsum pte venditura pura Quietatione Sub pena
Bonis hin Casu Contraventionis Citra Mao
nem Jacentis publicanda a Paulo Wolowski Act
Sol dat Vi Realiter Enumerat Quita pena Sep
tem Marcal Ballm Vino Cis Sub Rigore
Supra scripti Judicio Suo totiq in instanti Sub
Solito Rigore ex Regesto pandalium Extendens
Solvens Dixit Rigore Coram Officiat Actis Cens Fluens

Inter Illum Ignatium Milobedzki Burg Crac Pleb
Act pte M. Stanislaum Wolowski Cis Jure
petium Wolowski instrumentum Plenum Judicij Adeitionem
petitis Act pti Cis ad parat Decretum injunctae
Communicationis Documentorum pti Transcriptum
Virum respectu reproductionis juridicum ad jun
dum nuncupati Sui Nowicha in Bna Mlyst
Nowo jacentis levationis quota qua et quanta ea
dem contentis apparentis edidit Decidendo Con
troversiae pendentium indutias Assignandi in Satisfa
ctionem Decreti Judicij Sup Fatalis die 16 Mensis
Junij Ao Elapso 1783 in moderatas pte emanati
comparendi pter Documenta et Summarias con
scripta et sibi ab invicem communicanda Vas
dem in Satisfactionem Sententiae Judicij
Sup S. Milobedzki Act Documenta sua pti Cis
Summaria consera comparendi et pti Cis
communicandi Superq veram Communicatio
nem ad Juridicum Vitandi pinde Admissibili Eod
nem ad Juridicum Vitandi pinde Admissibili Eod

Admittenda

admisento in Eam Rothan put omnia et Singula Documenta ad Causam spectantia comparta vit et prti Ptis communicavit nihilq in detrimentum prium Ptis celavit et celelit Mtis Sue ad prunciandum jurti Rothan postitit S. Mto Dehti jam vero pars Ptis in Sequeny Judiciali Suae Cadentia ab Alternata in Causa Celebrare Comportare et prti Actr communicare offert negotium quoq in Ejus Judicijs ex Documentis responend et Solvend Sententia declarat V. J. P.

Inter: Sos Joannem Bronisz Roskowski et Magdalenam de Roskowskie inorem Conjges Actr ex Mandatum Suo et Contis Sue mis p Nob Petrum Felicianum Mathiam Rokitnicki Cancum Cathl Plocen Ptis ex Paultum Zoltowski inscriptum Plentium Ptis prtis Actr prti Ptis Summi ad Judm Edicti decidend Controversijs prtium inducti examinatis insistend Decr. constituti in Judo 13a Aprilis Ao 1774to inter Sos Roskowski nunc Comparentes Actr ex Adverso ab una et Dnum Petrum Felicianum Rokitnicki Ptis prte Ab altera plato Actis Cur Plocen Die 10ma Mensis Aprilis Ao eod obtento Sub Summa Quingentorum Aurorum Hung Ptis Suis ex Sacrario Joanni Baptistae et Magdalenae Virginibus Sororibus inmunis scribendis et Scribendis prius Roskowskim Coram Actis Cur Plocen Sabbo in Crastum festi Natis Sti Joannis Baptistae hoc est Die 25ta Junij Ao 1774 inscripti Quarum prium precedente Exhibitionem Roskowskich litis hac Summa Paternali determinanda Statuit Judm quatenus Ex Pactis Renitentiis Rokitnicki Ptis Summa Quingentorum Aurorum Hung quarta prtis terdiam portionem Summam Quadraginta Unius Aurarum Hung Duodecem Gros officii Capitis Sue Magdalenae de Roskowskie Actr erga Altas binas ejus Sorores nempe Apoloniam Sti Thomae Sebastianowski et Christinam Sti Stanislai Lalkowski Contes Roskowskie Respective Citra persionem pena Ejusdem Summae in Pactis Mandati et Liberi pretendentes Securitate et insembeng Laudatione Sis Roskowskim Conbus in Vigilia Sti Natis Sti Joannis Baptistae Coram Officio Actis Cur Plocen Sub pena Banitae in Casu Contravencionis circa Manenem in ibis Jacitum publicandae Solvat et realiter Enumerando Una cum pena Septem Marcarum Ptis prti in Vrio et Sub Rigore Sequestrationis Judicio vero Suo Votiva in tantum Sub Solito Rigore ex Registro penalium Extendeng Solvendo Dy Vigore

Inter D. Joannem Grabia Act & Cit Nom Cajetanum Pininski Act p D. Mathiam Starczewski M. Cajetanum Ostaszewski Judicij Crim Zakroczimen Cit & Sm Paulum Zoltowski Judic & Marck Mostkowic Tabernatorem in Bnis Summi Vicus Sitis Arendatorem Cit et Act pter Sm Valentinum Malaczuski Cit p Sm Mathiam Starczewski Judm Citatos pretium Pti vicissim edit & decidend Controversijs pretium inducit & Exaudit Quamvis Causa per se sine ingiuria Reorum non valet pinde necessarijs Ple ingredijm per pretum Mandat & adhuc tenta Unio et Mandatum Sequenti Judicio Suo as Alternata in Stacij Declaratoria Cadentia Educend et Cons.

Inter M. Cajetanum Ostaszewski Judicij Crim Zakroczimen Act p D. Paulum Zoltowski inscript Plentem Mio Joannem Zakrzewski Depositarium Cechanovien ac Rosaliam de Brasinskie Uxorem Conjug Cit & Sm Chrysostomum Zielinski inscript Plentem Coram Cit pties Act prti Cit Summ ad Judm edit & decidend Controversijs pretium induct Exaudit Quamvis Ostaszewski Act Solutionem Summae Mille Octingentor triginta Duor Flor & 16. Solidor Duor Pol Majori Summa Unium Millium Septingentor Sym originaliter Scto multi Die 10ma Mens Oct Ao 1763to da tuat p M. Rosaliam Brasinska ytume ad Mei Sacerdotis Relict Viduam ad pres Mei Joannis Zakrzewski Depositi Cechanovien Contem Quond D. Joanni Starzewski Assecurat Dotis Condti in Bnis Starzy Die 16 Mensis Aprilis Ao 1775to lati Actus Pres Plog Die 27 May Maij Ao Dni obtinuat mutuum Cum pensione ad Summam Septem Millium Quadringentor Novaginta Septem Flor & Duor Pol reduct et liquidat pt Scripta quoad Relict ad D. Joannis Karski Subsecuti facta Cui Rationes Citatus quinquies Decem Exhibitis pretuler Ad Mariannae Karska adjudicat vidg Rubric Capitis Coram Actis Judicij Sui in Racigz Die Septima Mensis Februarij Ao Currenti Sm Mariannam Karska Virginem Adultam Et Rem Sui Esse ytuat Summam Recognit Cit ~~p Cit Sui Sui decernend Concludit Cumero~~ thaec Summa Officioso Animo Coram Actis Judicij Sui in Racigz Die 19na May Octo huic Ao 1776to Mtem Providum Paulum Zmiadowski de Turbsko Actum et Juratum Recognit ad Requisitionem Sri Joannis Turowski in Bnis Zukowo apud Mcos Zakrzewski Cit immodato esse competitus Succumbens Jo Arresti in Ao 1781mo ca Se Trinodes instantia Mei Martini Pini Capnei Bukowcen et Ignatij Nicolai Cini inde Tributi

Successionis post ob. Meos Joannem et Stanislaum Colonellum
exercituum Sui Starostie ac si in ipso devolut. tam Pos.
Evang. in Marianna Barcha[illegible]ste Alios Successores Stor
sequos quam Pos. Evang. Joannem Turowski Edit.
Schneid. Sim. Turowski Vrno. Exactione Reciproce Sueto
rinde Sim. Turowski Vrno. Exactione Reciproce Sueto
rinde Barsciana ac Mo. La Brzeski Pos. C.N. indulta
Subscenk esse ligue Sine Cujus Mod. Recibrodzkich
Actoratus Resolutione et Superscripte Arresti Cognitio
ne Summa p. M. Ostaszewski extensa Ei Adjudican
hinc valet quam Eadem Judin necessaria esse
Adeitatione tam Eade Meo Martini Cappei
Oschowiecey et Ignatij Nicolai Simonium
Lewickey Balestar Rozubrodzkich quam et Pri
Joannis Turowski Comitij Prius Vigore Subrog
pties ejq. Sequen. Cadentia Judicio Suo ex Alter
nata in Regia Celebrang Subsequenq. Consol. [illegible]

Inter. Spm Franciscum Olszewski Burg. Cry Lacrocimen
Act pter P. Stanislaum Labrochi Pos. et indilecti
pter Judin Pos. pties Act pti Pos. Extractione
vanal. Rei Jenipabrinal. Regestro p. Act Consen Speci
fcatur Edit decidenq. Controversiis pties Interpone
P. Olszewski extractionem Rei ad Jemitabrinam
Spectans Regestro in Ao 1777. Contento Specifical
Pos. Accomodat concludenq. Jam vero P. Labrochi
Pos. Accomodat. Judiciter cognoscam
et extractionem Offerey in duab. Generalib. Judin
Attenta Appellone Judic. P. Labrochi Statui Juadenus ja
P. Labrochi Pos. mittas Res ad manum Superacuarii
Regestri in Spatio Duar Septimanar. ab Actu pre
sentiam ad manualem Insinuationem Act Sub poena
in Casu Contravention. Circa mandatum Stam Actis
Orey Ploey Jurium in Natura extradat. Juita pe
tita Terminum Martial pti Act Pos. Circa Extradition
Sub Rigore Supra posito Judicio suo Votiq. in instanti
Sub Solito Rigore ac Regestro penalium Extendend.
Solvendq. Dpsey Vigore.

Inter. Spos Franciscum Olszewski Burg. Cry Lacrocimen
et Catharinam de Samptawskie priorem Conge Agne
Antonium Zochowski et Magdalenam ejus de Sampta
wskie Conges Act pte Spos Olszewski et Zochowski
Maritor Suis et Conjum Suar. mibus pter Meum
Ignatium Samptawski Venatorem Dobrinen. Pos. Spm
Paulum Lettowski, Meum Sacychelin. Bromirski
Thesaurarium Trasnen. Vicecapit. Cry Ploc. Pos. pter
Spm Fabianum Rudkowski Camerar. Trem. Lawsking
Pos. pter quoniam Comparuer. Mei Samptawski
Quid Sui Pretium Celsum majori insortuntia
in Judicio Vrnbar. Cechanovien. pubine in Praemiss
Celebr. Attentatus Pos. Act. Condemnad. Ea Dilationem
Majorib. Affectat. ejq. Judin. Ea. Mei Samptawski
Dilationem Majorib. Petit in Petitis pro Rationabilitatem
Negotiorum Suor. et Concedit quam in Cujus Judicio
Suor. in Suigi Celebrand. Cadentia Litterarum

Vbiatorijs Documentis ybere Venebitur. L.

Inter D. Dnos Franciscum Skrzewski Burg. Cracouiensem et Catharinam de Samplawskie moniam Conges. alg. Andream Zachowski et Magdalenam ilicz de Samplawskie Conjges Act. p. et q. D. Skrzewski et Zachowski Maritos Suos et Contum Suas vnibus pen. Finder

Inter D. Franciscum Zaręba Act. p. et D. Clementem Sonowski Reu. p. et D. Josephum Laskiki alioniam Causa pens Respectu pacta Violentia Suo in Judicio promoue gito Sine iniqione decidi non valet pinde necessa riam ejc Sinquionem p. prem Vdama ad Contenta Vmi et Mandatum pris Act. in sequen. Judicio Suos Cadentia les Attenuata in Pacis Celebrana Educenq Cons. L.

Inter D. Franciscum Zaręba et Joannam Skrzyńskie Conjgs Act. et Rit. p. Mariam Suo et Contij Suis nne p. et D. Josephum Laskiki Judowski Dominum et D. Simonem Rostkowski Famulum alg. D. Antonium et D. Dnum Zabłocum Subditum Rit. et Act. p. Dni D. Rudowski Dominum Suo Famuli ac Subditi Suos nne p. et Jacobum Vnum p. Decretum Anteriu Judicij Sui injuncte Repetitionis Inqionum decidenq Contra Petrij p. Sum induct. et Secundit. in Satisfactionem ejg Decr. Reponend. pries vbiq inquisitores Suos inan Veritij Cadentia Educit. ejdm in finanti Sigilla in Satisfactionem Contentor. Judicij Sui pries vbiq inquisitores Suos Reponunt pinde Satisfactio eaq Gries declarat. et ad lectionem Carta Sigil Nionum Accedit, quibus lectis et p. omnes Obum. Nantias Vrudimentis quando quibq ex ipsis inqui nibus luculenter patet D. Petrum Terrabrum de Bnis Ciecierski D. Rudowski Subditum Vicinos Suos ad precepta gregem hac Die ipsi incumben inuentu p. D. Franciscum Zaręba in Campis Bnis Ciecierski Agravatum et Oneratum esse Vtq se p quam precipue magna Conqionem Vempore messis nata Venia Eius Terrabrum labores Sibi et Dno Suo exercere pole, Volatilia Domestica Vam Ejusq D. Rudowski quam et Subditor. ejus Segnia p. Eius Zaręba nullo ex damno Vtriusq Vsu esse Atteste existisse, Deinceps Memorat. Im Zaręba varios Vinos et Suum Inuectiuam Similiq ex Odio Sui D. Rudowski Subditor. Ejusq D. Rudowski p. pria Conceptas Vi tiones Scandalo Ejusq D. Rudowski Vinos Zaręba per quam Contiuationem esse Act. Vinos Zaręba per quam Contiuationem esse Act. Vinos Zaręba Rudowski Eius D. Zaręba Testes Act. non Esse Cept. p. D. Rudowski Eius D. Zaręba Testes Act. p. Vinos Zaręba Sed Vinibus deposit. Testes p. parta Vinicec D. Zaręba

Causa Sua

Equos Suos in prata S. Rudowski nocte aliqua Vice Super
immisisse, et quam Superimmissionem Equos Damna
in pratis S. Rudowski dict. in tuli[illegible] et tam per Eum
S. Varsa quam et S. Joannem de Korczbine Zaz
bina Colonum, Ejus Dil. huncce S. Rudowski bonum
extitisse, Saltem vero S. Serpsimus Dil. excavatione
noctivaga Conj. S. Rudowski gelumusse indecentia
quoq; cum detractione honoris S. Rudowski obiicisse
et Coram plurimis prout clarissime ideo Eorum
Zayba Conjux et Attentatis hisce violentijs et pactis
Damnis vindicijs manuenientijs non potuisse euadere
pœnas privatas et Crumenales Arbitrat Judex citat
ijsq; S. Jaremby Dil. Vranquillitatem in Vicinitate
et Concordium quanto melius observare doceant et
ymissis Arcendi decernit quatenus Jurium Ci
Vicecz Superiorem in Ordi pro tri Sin Scholt Vni
et Qualit Assist. Ad prox pae vehtuba ingrediant
et Eam Sessionem tribus Vnius Quinq; p Spatium
Duar Septimanar sine intermissione continuent
et exsequant ac in Egressu de Vani pœnam Quadru
plicem M. Marcar Pol. S. Josepho Rudowski ad Sub
pœna Bois in Casu Contrauentionis Jam quo
ad Sessionem Jurrie quam et Solutionem Marcar
circa Maonem Coram Eisq; dictis Ordi Vicecz pu
blicam S. Zayba Maritus Jam p Ce quam inter
cedens Condem Suam Judicio obtinet Sub pœnam
Dupli Marcar Pol. in instanti Sub Si
gore ex Vno pnalium Ex Vendicta Solut Duo in
Vno Solutis Marcar designat Sub Rigore ad Supra
dict S. Rudowski memorat S. Franciscum Zayemba
in Bonificationem exhallator porcos binos Alios
Damnos hauce inquisitione expressos ad Solutionem
quoad Viginti Quota Alter Pol. ideq; prscindens S.
Rudowski pirtum ex moderamine Statuti, adim
uenit Actoratq; obstringit S. vero Jospeñus Rudo
wski Dnus Suis Antonius Petrus Jemjaber ad
Actorat Sol. Zayba Dil. cum inquisitore in
quorum non declarantur ejusdei ipsa pœna
tiata plena liberi pronunciant. Dyus Vigore.

Inter S. Joannem Rybicki dict. alter Admod Illum Rolum
Studium. Drozdowski Prapositi Dni Sturcensis
Decanum Plonensem Fratrem nec non S. Mari
annam Vim Filiam ex S. Valentini Drozdo
wski Relict Conjugem Viduam Illustrem Dnum
Severinum et Clarum Mimrenne Filium et
filiam Drozdowska Dil. Illum Admodum Rolum
S. Drozdowski Victorem Dnum et Alios Dil. me Alter.

Sufficiant

Sed licet in Comparitione admissa pro libris in Causa
post assignatum in experimentum Tempus Partis
Actricis productis Summam ad Petitum Libelli declarans Pro
bare se primum, meliusque aequisit, insistendo
immissionem petitae de Actu Die in Pro Pacem
Sua qua ipso Die, et Loci Actis Notarij de Padua Ao
1763 Ex Actis Mensis Valentinum Draudensky Pro
curatorem et Mandatum de Producendum in Forma Actis
Sphere sub Signatura Petitae Actis Mensis Valentini
Rescripti istum Causae sub modernis vero Actis
Maria Sigi Summam et Exigentia Negotij
Sui in Bris Draudensky Reagnit declarat Judex
Quatenus pro Parte Actrix Summam examinata
Summae Sigi in Effectu Reducit et Liquidat Sententiando
Pro Floris Ob Actrix Cum provisione ad Lites et Causa
Et Pensionibus Actis Mensis non excedens Valorem Sum
mam Orulem in Ex Capitulo Sti Matthaei Petri Summi
Basilicae Bram Actrici et Actis Prae Pacem Sub pena
Bris in Casu Contraventionis Circa Mandatum in
Scriptis facienda publicandi Sententiam Actricis Actis
Sui et Registri Condemnando Reum Luita pena Virium Marcae
Pro Fisci in Uno et Sub Eigore Supra Scripto Judicio
vero Cuop Molinum Sub Petito Pignore et
Pignoris Exhibitionem advertendo Solvendo De Expend.
Et Compensandis Expensis Causae Pars
Inter Mathaeum Draudensky Burg Pey Praej Actr pter
Et Josephum Paulum et Albertum Chyczewskie
Actos et Andream pter Judicium Petitionem pretes Actr
pti Petito ad Parata Decreta confessa Communi
cationis Documentor pti translatorum Virium intu
itu Solutionis Summae Precatur Syncum pariò
ne ad Alterum Partium Accepta Expeditionis
Per Molinum de parata Decima Petiti Decidendo
Controversiis Emolumentor et Expensis in Satisfactio
nem Decreti Judicij Petiti hic in Plonsko Die 25
Mensis Octobris Ao elapso 1763to Confessa Commu
nicationis Documentor inter modernas pter enarrat
Pretes admissam Communicationem Docu
mentor p Summaria Conscriptor Resolutione
Interlocutoria Signata pter Utrag Documenta
Sigi Signati Sigilla pter Utrag Petita
Causam Ejusdem p Summaria Concen Sio
Causam Ejusdem Rationes Commentarium et Sigi Veram Com
Ab initium Communicationem Documentor Petitae
municationem ad Invicem se Exhibuit pende
Admissibilibus Ejus in Sam Actis Notarius Judex
Petitis Petitae Omnia Documenta ad Causam
Spectans Summarie Specificat Sic Communi
Partium Summarie Specificat Sic Communi
Partium nihilque in Contrarium pars pti Actri
et Adhuc Mensis Judicij ad petendum Sententiam
Rhamo Gratitis Cum Et Josephus Burg Pey
Pars Sio se interesse quam et Et Josephus
Chyczewskie Sio et fratrum Suorum hic quo Attento

Finito

Judo Causam visen in Sequen Audientia ex altera
rata in Regia Celebrata Electionis declarat Ll.

Inter R. Josephum Lowicki Burg. Prep. Ploc. Act. pte
M. Antonium Liberadelli Succlicia Prep. Siecha
nov. Cist. et Andream pbtr. Sudin. Cist. prtis Act.
Rtis Cist. p Solutione Summae Nongentor. flor.
Pol. p Rege nomen elevatae Relict. declarationi Con
traversiae pretiosa in duct. ex Examinib. Luo mam
Judicio Ro Comperit Decto Judicij Sui hic in
Clonsko Die 27 Mens. Octobris Ao proxime Lato
1763 inter Illum Admodum Rdum Dnum Paulum Li
beradelli Canonic. Praepositum Prdpositum
Bukowiny ab Una et Reum Cist. prte Ab Altera
tab. Summam Vribus Annis p quos Ibi p Procuratorem
pro ex Bulla Blominho Eum Illum Dnum Liberadelli
Concessam Ejq Jolo Liberadelli Actricali non Jamen
in Dno Judicatorio p Eum M. Liberadelli Testam.
Mone Cum publicatione pend. Bnis Coram Actis Civ.
Cloac. Die 26 Maij Decembris Ao proxime Lato 1763
ex pte Ejusq Pbtis Actis Pauli Liberadelli Con pdicti
M. Liberadelli Cist. Respective non Solutionis Summae
interposita Oppositi Opus p nominat. pbtum
Illum Paulum Liberadelli Prepositi Bukowien
in primam R. Josephi Lowicki Burg. Civ. Ploc.
Act. Actis Civ. Ploc. Die prima Mens. Maij Ao Nine
lateno Cum Lucra pena Septem Marcar. Pol. ac pro Ju
diciam extract. Vigore Ejusq Officij Sententiae R. Jo Lowicki
Burg. Civ. Ploc. Act. M. Liberadelli Con. Vigore et
Solutionem Summae pfatae Ab Quo Circa Judicium
stendo amissae Vigori Statuti Lucrarum M. Libe
radelli Cist. pbitam Summam in Unum cum
Ducatis Nongentis flor. Pol. Cum pena Lucrum
Septem Marcar. Pol. in Cist. pfata Ecclia pbtis Matthiae
Ecclesiae Joannis Baptistae Ao Divini ventura Coram Actis
Civ. Cloac. Sub pena Bonorum in Casu Contra
ventionis Circa Mandatum Solvendi publicanda Solvat
Lucra pena Septem Marcar. Pol. pbti Act. Ejusdem
Civ. Cur. Vigore Suprascripti Judicii Ejus vero
tollig. in mutandi prabi Cura et Obseq. ni hilomi
nus in Sublationem Condemnis in Cur. Satisfactione
Optenti Act. p Contraventione Decto Ao Cist. pena
Quadruplicem Lucrationis Marcar. Pol. Actrix
Trio Sub Vigore Suprascripti Judicii p me
dium in vinctum Sub Solito Rigore ex Regestro
penalium Extendend. D. P. Vigore Ejusdem Ecclwad

Inter Illum Albertum Parentem Mathiam Marcellum
Johannam Apolloniam Mariannam et Agne
tem filios et filias Minorennes Sublimes Cist.
Act. p Parentem Suo filios et filias Suad. mte pbtes.

mte pbtes.

nne pltes, et quoniam D. Antonius Sawicki Cit. non
in Jure diffidit et se Condemnare primittit pinde
Sup. Eog. Cit. disparay Jne Solutis Summa Duo
thor Millium Septingentor Flor. Pol. cum provisione
per venig. primittr. Condemnao quid D. Act. Remittr.

Publicatt.

Inter. Illum et Mum Joannem Semialowski Depar
tamenti Belliz Jni Notarium et Capitaneum
Skopowski Deputatum Brasty Cujavie etc. Jm
Albertum Rogalli Bs. Praesthos Economum Act.
et Cit. p. Eung. S. Rogalli Suo et primatium Suor.
nne pltis. M. Nicolaum Jarachowski Usselliferum
Jerz. Dzielinsy Dnum Vum Dom. Valentinum Dna
wski. Bs. Premisthow Economum Cit. et Act. etc. Bar
Wholomeum Jarowski Eorg. Bs. Commissarium
Wholomeum et Valentinum Jurewski Suo et supra
scor. Cit. et Act. nne pltis. Sudm Cit. pritium
Sibi vicissim Sudm aut Sudm Respectu excio.
nis Silvar. Edit. Decidendg. Controversije pritium
inducit. Examinat. Inquisitionem Causa pendo Sine
inquone decidi nequit pinde Sudm necessum
Sse inquonem ad Constenta Jnor. et Dominum
Sse inquonem ad Constenta Jnor. et Dominum
pritium Utrada in sequen. Judicior. Suor. ex Alter
nata in Radzig. Celebrang. Cadentia p. Utrang.
pritem Educcng. Cen. &c.

Inter. Illum et Mum Joannem Semialowski Depar
tamenti Belliz Jni Notarium et Capitaneum
Skopowski Deputat. Brasty Cujavie etc. Jm
Albertum Rogalli Bs. Praesthos Economum Act.
et Cit. p. Eung. S. Rogalli Suo et primatium Suor.
nne pltis. M. Ludovicum Jelinski Venatorum pltis.
Slon. Cit. et Act. p. Christophorum Jelinski Mum
Cosephum Mlenowski Act. p. Eung. Sudm Citonem
pritium Ali Respone p. interceptione Arvor. et
Excisione Silvar. Edit. decidendg. Controversij
pritium inducit. examinat. Quoniam Causa pendo
Sine inquone decidi nequit pinde Sudm necessa
riam esse inquonem ad Contenta Jnor. et Dmo
num pritium Utrada in sequen. Judicior. Suor.
ex Alternata in Radzig. Celebrang. Cadentia per
Utrang. pritem Educcng. Cen. &c.

Inter. S. Simonem Rothmeynski Act. p. S. Valentinum
Sorkowicz Jicy quia Januar. Joannes Krzyzano
wski Neophitus tum per libi et Indebito Rothmei

Executa

Leyerowa Ejusq Famuli Joannis Kryzanowski
Antecata Consors et Soror dicti Benedicti Sartor
Incolæ Drobinen Compatrioni non interfuit
Cum Vacuo Seminario pecsu nempe Primi
Condemnationis, et quia Prima hujus Modi
huc in Vonsko fra 24 it 7m Schuæ et Judiciales
Initiatis pro Officio Die 27ma Maij
1762do Ao elapso Infidelis Raphael Leyerowa ad
tera in Sacris Abbo ejus Die Commemoratio
nis Fidelium Defunctor Solitis Die 2da Men
sis Novembris Ao Dni 1762do Sup Infidelis Joan
dicti Benedicti Sartoris Sortis ibq in Baptis fra
cta pro Sua Purificatione Sanctæ Virginis Mariæ
Nempe Die Sexta Mensis Februarij Ao Nunc
Currenti 1764to Sup Famuli Joannis Kryzanowski
Neophita Cui omnibus in Judicijs pro ea
parte Sui Simonis Kosciejuschki dicti Brenon
Solitum Summe et Novem Aureos Hungaros Vam
ea Re ejus debiti quam ea Re fidejussionis pro
fideli Arendatore Mosskoben p haltitibus
Ab Act modo licitato Accepti publicq obtenti et
publicad plenarie conditi Ele Vocatis autem
Solerico Judm Nonattenta Citq Cui contumacia
pti Act negotium introducere mandet in
introductione Negotij Judm decidens Citationem
prtis Act pti Dti contumacialiter se Sistens
Sum Ad Judm edit Quorum Act positio
Sum Ad Judm edit Quorum Act positio
tione Summas Unius Sis Aureos Hungaros
Duabus Joannis halliciun p Eumq Famuli Jo
annem Kryzanowski modernum e Neophi
tam ejusmodi ante Susceptum Baptismum in
Judaico Statu existen Cum Infidelis Raphael
Leyerowa Antecata Ponte Sibi Ab Act modo
licitato p Summa Sex Aureos Hungaros Accordati
Accepti Attentis trium Aureos Hungaros p Una
Vanna itiq Halliciun p Arendatorem Mayko
wicz Similiter modo licitati et p Summa
trium Aureos Hungaros Accordata itiq Ab Act
Accepti ex Re fidejussionis prtis Dti p prtato
Arendatore Mayskowicz Act dati Eumq Citq
contumacialiter se Sistens Suum ad Judm con
venti et Judicatum exhibiti nec vero Dti per
se Contumaciam Agnoscere videt Sedo Judm
decernente Quatenus Sic Famuli Joannes Kryzano
wski e Neophita tum Infidelis Raphael Leyero
wa vel potius Infidelis Sors dicti Benedicti
Sartoris ubi Domus in Oppido Drobin Sibi pti

Suprafati

Supra dict Joannem Bryzanowski Archipresbiterum Mer
dict Gregorij Ord Min Conv ab Infideli Papebat
Legitimè Vita Functum Quisitor Dict unus ad Alium Scè
mon Referendo Summas Supra scriptas in unam
simul Efficiens Summam Vocem Auctoritatem Mun
dict Regij Ordinis Alterius Scti Jacobi Apti Ba
ranc Actis Ordinis Ploscensis Scti Jacobi Apti Ba
Casu Contraventionis Circa Missionem in ibi
facienda publicanda Simoni Rokoszynski
dict Suae Jurisdictionis Scienti Solvandi et Realiter
Enumerandi, et Nihilominus in Solutionem
praefatae Summae Principalis Supra dictae auctoritate
et Condemnationum et Sententiae Judicum quarundem
iisq Dict Qualibet Earum pro pœnam Simplicem Duca
tiorum Decem Monetae Polonicae dicti Regni Simoni Rokoszynski Suae
Jurisdictionis Scienti Sub Juramento dare Solvendi Judicio Suo Curiae Mandat
et Mediatum in minutis
Sub Juramento et Regestra pœnalium Extrahendo
praesentium Solvendis Dy Vigore.

Inter Illos Casimirum Antychowski et Constantiam
Mollinska juniorem Conjuges dict et Matrimonium
Suo et Contio Sacramento pleno et Canonicam Albertus
Antychowski Dnus et Conjux Medhanc Summa
tus Dict quem in Vinculo disparari et se Condemnare
primitus quinde et super Eisq Dict disparari Jus
Attentat Violentiae Submittit Condemnationi Dcti V. P.

Publicat

Illrem Dnum Rdum Josephum Perkanowski Inspectorem Parochiarum Dict Josephum Kosinski
Inter Franciscum Skrzeszki Burgi Civ Lucoscinen
Dict alter Dict quia Reliqui Dict Haeredes et possessores Brusciae Combanitionem non inve
nerunt Cum tamen Summario pro Jurisdictionis
trinis Condemnationibus in Decreto Judicij Sui
Dij in Plonsko Die 24. Mensis Octobris Ao
Elapso 1763to et dat Condnem ad Bna Sae
Brusciae designante de Acta Expressis ac Scri
pta in Vinculo Condnis in Bona Brusciae
Mo mente Supra scripta Decreti Agitat Die 27ma Men
sis Martij Ao Jam hac in Causa Obtenta et pu
blicat Actis Regij Ploscy Die 25to Mensis Aprilis
Ao itiq Jam Oblatuata plenarie et Sufficienter
Convicti esse declarabatur, ideirco Judex non
Obstan Contumacia negotium prti Act in Vno
ducere mandat in introductione Negotij Actoris
tionem prtis Act prti Dict Summ ad Judicium Edicti
decidendi Quoniam Antenior Condnis per Decretum
Supra scriptum ad Bna Brusciae Assignat ob con

Viumdam

Contumaciam Nonnullos Cit. Cium non Exhi
bita Effectum id circa in Ordine Effectuationis Sen
tiæ Executionem ad Bna Eaq. Brecen
Necspaniam Etc Conclusum ad Bna Eaq. Brecen
Judicij Sui Aux Grad Camerid Spirium Plocen Unius
Dioceseos Absentia Non Obstan. Capitali Tempore
quo de Adventu Citi Vel Impeditibe Fatione Aeris
Viæ Conducendi Et adinvenit Sibi Seu Cum Camerae
gulam Anteriõ Decreto Jam Supra declara
Exarati quam primitiva Citi hic in Plocensi
Sra Dal pi Sui Cetera et Individua Limitata
Jam Ao Dni 1785 quo non Obstan. Cognitione Cit
& Contumacia in Voto Exequi Primo Affigend Rego
ras Annexer, Intanq hanc Causam nihil intact
et Irresolut Relinquendo p Justo et Equo decl
der diem Medicabil der notabrasit Cujus vel quo
Judicii Aux Officij Camerae Decisioni Pris
parere et acquiescere ac Judicato Subesse
debebunt ac venebunt Juxta Pœna Septem
Marcar Pond pti p Partem Pompeianæ Judicio
vero Suo totiq in instanti Sub Solito Rigore
ac Regio pœnalium Extendendo Solvenda pro
Conditæ Primo hæredes Bi Brunsi Patrium
Capitalium Cathedrale Plocen tum pris Attag
quos voluerint & negotium proposcent Adei
tent Adcitand Sub Rigore Quo Supra compa
rere & Judicat pdi obstringunt Dd. Vigore
Mutuo Partium Sumptu Condescensus

Inter. Dños Petronellam de Borzybskie ad Stanislai
Chodzypskii Relicti Conthm Vidiuam Mariam
Albertum Mariannam Agnethem & Petronellam
filium & filias Chodzibskie tum Casimirum
et Ludovicum Chodzibskie Casimiri et Anto
niam Thomas Albertskie Conjges Parentes Cunegun
dim & Petronellam Matheis Chodzynskie Nec
& Cit p Eam. Dñ Petronellam de Borzybskie Cho
dzibska Suo et Alios Acts nre pcter et Dñ Joan
nem Chodzynskii et Franciscam itid de Cho
dzynskie Conjges Antonium Joannem Gre
goskie Stanislaum Chodzynskii Dicts hinc
Antonium Lugowskii Cit et Acts p Eam Dñ Joannem
Chodzynskii Suo Conthm ac Mansaeod Cit et
Cti tpe nre pcter Judm Adcitationis pris
sui Vicissim pti Translapsum Trium ad parad
Educt inquonel Solid decidendo Controversij
pritium inclusi & Exaudiri teneri pter Attacq
inquiones Suas in Judicijs Sibi in Persona

Die 14 Mensium

Die 14ta Mensis Junij Ao ÿ tento 1763vo Edicti Repo
nere in instanti tanq Reposuerunt ad quad Mecho
nem Judm Accedit quibus lecti et diligenter vro
vinatis Luciam Ex ipsq inquisitionis luculenta
ter S. Petronellam de Konybolskie ad S. Stanislai
Chodubolski Relict Conradi Victuam pertinen
sindo sui ppriis penes Metam S. Joannis
Chodzynskii effodere mandasse effodiendo venam
de lapidea in Agrum S. Joannis Chodzynskii
intercisse S. Chodzynskii Cinum pedis injectionis
in Agrum Edi terra et Lapidem huiusce lo
cum Admonisse ab effodiendo de Abstinendo ejectione
terre p. vasisse Eosq Autem minime ejus as
S. Chodzynskii persuasionem Animadvertisse ter
nam multo magis excitasse S. vero Joannem Chodzyn
skii Praxina Die Cum S. Francisca Conjuge Sua
ac Stō Stanislao Chodzynskii Fratre Suo Antonio
et Joanne priignis Tum Lugowski Famulo adhisse
et Terram de lapidea in Agro ejusq S. Joannis
Chodzynskii jacen. Petro in pudendum et Testem inferre
incepisse tunc temporis Em Casimirum Chodzyn
skii Cum S. Joanne Chodzynskii p. patre se
diminisse Ac in Jovem Brossi incidisse Ac ipsi
Joannes Casimirum et Ludovicum Chodubolskie
Sos Casimirum et Ludovicum Chodubolskie
S. Joannem Chodzynskii se se lasisse et diffamasse
S. quod de Kwaszborskie S. Casimiri Chodzynskii
Vicinum tunc temporis nulla habita Rne admonisse,
S. Joannem Chodzynskii et ejus Conjugem adpri
gnes lesisse diffamasse Sos Ludovicum et Casi
mirum Chodzynskie Adoptionem ejusq S.
Joannis Chodzynskii incitasse S. autem Antoni
um Suchowski Sgr Chodzynskich Principum
Minorennem S. Petronellam de Konybolskie ad S.
Stanislai Chodzynski Relict Conjugem Victuam
lesisse diffamasse irralia nunquam probabilia
obiecisse S. Autem de Konybolskie Chodzynskia Sua
Francisca de Chodzynskie primi ad S. Suchowski
Secundi Act Spem voti S. Joannis Chodzynskii
Conti Episc. S. Antonij Suchowski Matri de in
ria Sui denuntiasse et Condoluisse Eamq vero
S. Chodzynskia Matrem exprimisse se iactasse
filios Suos promissa non attigerasse pinde Judm
Facti primisse inconcussis bonis posse Eos
in culpa Sine panis Personalibus et Pecuniis
lebat Evadere Sententiat imo ut tranquillita
tem ordinum conservare Valeant decernit quatenus

Sig. S. Joannis

Stig S. Joannis Chodzynskii p exactione Tumultus ac la
sione Sed Chodzynskich jam vero S. Francisci
Consors Ejus, p in Absentia S. Antonij Sutko
wskii filij Sui Turnim Cr Ploc. Superiorem
in d. p. Ela pt fin Sctor Petri & Pauli Apstor
ob Ipsos Ventura ingrediant Ejusq Sessionem Turni
am et quia Maritus p Spatium Unius Septi
man. jam Absens Consors p Spatium Viam
Dier & Sine infirmi one continuent & capte
ant Nec non in Egressu de Turni S. Chodzynski
S. Sus Chodzynskii Sis Petronella de Konybolskie
Chodzynska ea Re Contra pdnam Simplicem jam
vero ea prna Sui. Sus Casimiro & Ludovico
Chodzynskim ac Stig med Sua de Konybolskie Chodzynska
pdnam Duplicem Quadruordecem Marcar Pol
Solvand & Realiter Enumerand pt Egressum quos
Ejusq S. Joannis Chodzynskii Sua de Kwasibor
skie S. Casimiri Chodzynskii Consors Ejusq Turnim
Cr Ploc. Superiorem ingrediat et Sessionem
Ejus p Unam Septimanam Continuet prin
gressum Ejusq Mole Kwasiborskie Chodzynska
in Prejudicio SS. Casimiri & Ludovici Chodzynsky
lum Petronella de Konybolskie Chodzynska Ejusq
Turnim Cr Ploc. Superiorem ingrediantur et
Spatio Viam Dier continuent & capteant
nec non in Egressu de Turni & quia S. Casimi
ris Chodzynskii intercedenq Causam Suam Pe
nam Duplicem Quadruordecem Marcar Pol Sa
simirus et Ludovicus Chodzynscy cum Petro
nella de Konybolskie Chodzynska Quisq Eor ea
prna Sui p pdnam Simplicem Quadruorde
cem Marcar Pol pfat S. Joanni Chodzyn
skii Solvand & enumerand fuerunt Sunt q mis sa
prter Coram Actis Cr Ploc. Sub prna Bnie
tam quo non Ad Sessionem Turnicam Quam
Solhonem Marcar publicana Judicio quo
Suo iq inculpati Ejusq ex prna Sui p medi
um in instanti Limitat Marcar Pol Obti
Rigore ea Regestro pnalium Extendenda Exolvi
Reliqui Autem Pct Siquid pmissa impedimenta
in Quoquam non Redubgantur esse Rei pmdeli
beri pmuniant D. P. Vigore

Inter M. Josephum Bromirski Vice Capid Cren
Plocen Ad pttor M. Ignatium Lampitowski
Venatorium Dobrinen Ct p S. Paulum Zottowski
Fabianum Grzybowski Them Lauterberg Ad pttor S. Paulum Zotto wski

Sottowski Vice Notarium Irem Ploc. Dr. &
dicen. pter Ampulata Diacono Majori ad Ec
dicta Iria Plebanorum ad pens in Drawsko
Celebrand. p Comparentem M. Samplawski in
Causa dreim. scriptionis honoris morans non
patien. indebite affectata teneri comparey Ab &
M. Samplawski Sutticiritias misericorde com
pellionem tang. Euna M. Ignatium Sampla
wski Cit. pter. quo ad Actorat M. Bromir
ski Vice Capnel. Cray Ploc. Cen. S. Grybowski
Camium Irem Zawskiney instituit teneri Euna
docere de Vno & Contento et quoniam docuit
pinde Judm pblibus Complarey Causam pray
& peagi jubat in prosecutione Citatis pte Act. Vi
nea tpti Cit. Cum ad Judm. delit. decidena
Controversij pltium induct. audi. & cum
verba de Vehore infra scripta in qua Juris di
ctione & Judex & Vindex impetrari constat
in Maone p. Merum Ignatium Samplawski
Venatorem Dobrinen. Con. M. Josephum Bromir
ski Thesaurarium Cracov. Vice Capit. Cray
Ploc. Coram Actis Judicij Ali in Rawige
Ploc. Cora. Actis Judicij Ali in Rawige
gra Vela pt. Decim. Septuagesimae Scilicet Da
Nona Mensis Februarij Ao Curr. aparat
perrect. Copia interposita Exarat. Citumseri
ptionem honoris Mei Bromirski Act. in Se
Pedolere comperiuntes Eadem igitur Judo Cala
mo Mei Bromirski Act. p. M. Samplawski Attentis eiusdem
scriptione M. Samplawski penas luere debere judicat deas
mina Juvenes Ita M. Samplawski in Resarcimentum
honoris M. Bromirski p. premissa verba de Tractu Tarim
Cti Ploc. Superiorem p. pra Vela pt. Fm. Scti Bartho lomei
Apli Ao Cubro. pro ventura ingrediat. Eandemq. Sessionem
Curiam p. Spatium unius Septimanae sine intermissi
one Continuandi & explicat. nec non in expensis de Curri pa
nam quadruplicem Juvenalem Margat. Pol. Mo Bromir
ski Vlck. sub pena Pue in Casu Contravention.
Sua Majestatem Coram Eisdem Actis Cray Ploc. pudi
cana Soloat. & Realiter Enumerat. ut vera thomas Epard
Mei Bromirski reintegram valeat. hacc verba — In qua
jurisdictione & Judex Vindex impetrari constat —
de mane Supradicta Commorat. Specificat. ad primam
Ejus Mei Bromirski Vice Capnel. Cray Ploc. Regio
nem Et Actis Eius Eliminata. Statuit porro S. Zolkowski
Vice Notarium Cen. Loci Gren. p. premissam mansionem ex eo
pia parata p. Me Samplawski 3ti Dorotheam ac Omnes
p. Haredes Successores extensa Ad Actoratum Ejus Mei

Bromirski

Brominski penalitate libr̃ mittit in Zahegania vero dñus Ignatius de Argentinis Apparatibus Regens Altaria Eccle sie in Antiq in Brill Dioecesis Cracouien inchoat per M. Vice Capellanum Subsequenq quoniam Decanus Cracouien Cathedralis Die 11. Mensis Martij Ao labentis in D. Fabianum Szybowski Canonicum Premislaviensem Altaria d. M. Brominski pro Ao altera nunc compar Adeitationis M. Szymptauski omissis bonis Dioecesis Ecclesiastica Haeredis & Collatoris pfecq Ecclie Judicio Curiensis Ultroq Ecclie pretibus indilatis esse ligues qua Causa in Sedi Judicio Cracouien Cathedralis Ignatium exparte Ejusd D. Szybowski Cum pfato M. Szymptauski in Actis fuctionem pallegati Decani citati & Mandatum peremptorium Valentinum Rzepnicki de Nisiny Barthol Sowa Andream Szymanski Coram Actis Judicij sui Die quarta mensis et anni suprad hic in Monasterio Premisliensi pecuat esse pbat quorum Rex Instans Actorat Dñi Brominski pSubmissione pfati Mandatis in Statuto de positionibus Argentinis et Bonis Ecclesie Ejusd Dioecesium ad quos pinde ac Regnum in Offo Cracouien Cathedralis Ecclesiis Cracouien Dñis Canonicis Cracouien Dñi Remittit Causam ad Sedem Judicium Officij Cracouien Cathedralis Ecclesiae Nec non Actorat M. Szymptauski ad Judicium Tribunalis Dñi Petronius Dñus Adomiscus.

Actum in Monasterio in Finis Communi bus Sessionis Plenarij Districtuum Plu rium Synodi Sandomiriensis pro tempore pfixi Anno et Judicialis Primitialis plenarij Dñi sicut Die Quinta Mensis Junij Ao Dñi 1764. Celebratis.

Inter D. Adamum Malewski Actorem pltem et quoniam D. Felicianus Malewski Cita pcq in Primo Citationis sue Termino Actorat et se Condemnare pmittit pinde Cuius Sedis Cita Citatus pare Actorat Rñe de mandare pmittit Citationes Contraventionis dicto Decreto Sessionis Dominicalis Magistratibus Citationisq Actorat cum dampno Calculo Sanificationis fundi Extensionalis Actorialis Circumstantiarum Actis huius compraehensis pmittitur Condemnatio qua Dicto Remittit & pmittatur Condemnatio

Publica

Inter D. Adamum Malewski Actorem & Judicem pltem et quoniam D. Felicianus Malewski Cita pcq in Primo Citationis sue Termino Actorat et se Condemnare pmittit pinde Cuius Sedis Cita Citatus pare Actorat Rñe decernendas penas Contrabentione Decreti Solutionis Summae Primo comprehensae cum pensionibus de Decursis Citationis Actis Actorat Citatus qua Dicto Remittit & pmittatur Condemnatio

Publica

Inter D. Constantiam de Liberacz Actorem et D. Andream Lesniowski Actorem Victimam et Matrem et Fabianum Lesniowski filium Actorem Cita pcq D. Lesniowski filium Cuius et Matris sua nunc pltes, M. Valentinum Dembrowski

Tribunia

Tribunicæ Lacrimen Cl.ti et Act.ti p. Sm. Joachim Loso
wski S. Petrum Nicolaowski Stanislaum Chrostki
et Stanislaum Krasnicwski Cl.ti et Act.ti p. Sm. Josephum
Zarowski Duo ad Adverad. Mri Lembowski et EE. Chrostki
et Krasnicc. Vigil. pens. Judm declarad. in Actoratu loco
EE. Lubieńskich pribus in Causa prosequi jubet in pa
ctione Judm decisiena Citationem prtis Act. prti Cl. Cum
ad Judm Respectu Attentatad. Violentiad. Gravam Circum
stantiad. Scilt. Controversiæ prtium inducit exa
dit. Quoniam Causa prima sine ingressu decisi haud de
let, ipse Judm pribus comparuit del. Contenta Vrii d. pro
nun. dat. et edocet. Dilationem ingressus sine
quay Judicio Suo Alterata Vr. Regiæ Celsitudinis Ca
denia Educens Cl.ti Hic super vero S. Episcop. Vrii Primi
lowski Vic. Oppidi Drohic. Scriba Provisionali ac Stan
sto Stephano Thorowski Cl.ti pro in Vrio despare
et se Vindemnare Respectu Attentatad. mdtem
tiad. mittit Confirmad. qua D. Act. ad Remittend. Cl.ti pth. Jm
Albertum Paginski Cl.ti p. S. Petrum Nicolaowski Stenen. ad spe Declarat.
Et quoniam ad st. prde non potest promoveri ad tratem M. Lembowski et Cl.ti Chrostki
Inter S. Simonem Bogdanowski Act. pltr. Ss. Thomam Solen
bicwski et Andream Bogdanowski Cl.ti pltr. et quoniam
Andreas Parens et Illris Rector Abrahamus Pongratz
Gregorij Pedibter filius Crodupsky Mun. Jannes Cha
Bogusłi Cl.ti pro in Vrio despare et se Vindemnare
pmittit prout Sup. Desig. Cl.ti despare Ann. Regulario
no Summon. et Documentor. Summar. Cl.ti in Sorte Br
Pro a S. Adamo Bogelinski Si quid ad Vendere videbunt
demonstrand. Decretionis extensa Citatione Summat. de
Casu non Regulationis extensa Citatione Summat. de
judicium pmittit Constitud. qua Dct. Act. cum compare
Causa prout ad Vrium et Prmj Diem Hoc Actoratus
incedend. Limitatur Etc.)

Inter S. Reginam Dobrostin Act. S. Andream Semiz Kowski Re
lict. Contem. Vicham Act. pltr. EE. Mathiam Zawiszowski
et Lucian. de Dobrostin pibicem Cruces Act. p. mantium
cio et Cortis Sue pro pltr. S. Franciscum Dobrski
Cl.ti et S. Carolum Turobski S. Johannem Dobrski Cl.ti
S. Paulum Dobski Lucianum Comparens S. Francisci
Dobrski Cum Sui pridem Curiam Majoris impugnam
tiæ in Judicijs Scitas Cichanowicy grunc. in Pra
sunpsit Celebrand. Attenta Absentia Procuratoris Dcti Di
Jno nem Majoris Affectat. ipse Judm Dcti S. Francisco
Dobrski Cl.ti et Concedit citationem non ingressi in
Causa pretium Regnum prium in Regium Judicium Suum
et Attornata in Scitis Celebrand. Cl.ti Parochiæ Sitam
Vanis Documentis et pbare Venebit Etc.)

Inter S. Laurentium Manthowski Act. et Cl.ti pltr. S. Joan
nem Cl.thowski Cl.ti et Act. pltr. Ss. Thomam Lesniowski
et Adami Cl.thowski Scti ad spem Voti Ethos. S. Lesnio
wski.

Lesniewski Contem Act p Eund S. Joannem Suthowski S. Paulum Manikowski Cit p S. Laurentium Manikowski Judices p Decium Antiatis Judicij Consulem decidend in causa Diffessionem Dedi injuncta Educenda in quinis in Antecessori Cadentia Judicio Suo jnt moderna prodeunal Venen prtes Utrasq; inquisitiones Suas in Antecessa Cadentia educt regonerit in instan Sequitq; prtes Utrasq; in Satisfactionem Sententiae Judicij Sui inquisitiones deposuerunt Ad quas Depositas Inquisitionum lectionem Judex Acta Partium lect et Omnibus Circumstantijs Veritinal et examinat Sequitq; ex ipsa inquisitionibus quo ad Actorat S. Manikowski sufficienter constat S. Thomam Lesnikowski Stabam Agri a quondo S. Laurentij Manikowski Abarasse, S. Manikowski Adolescentem Commissam Abstractionem denegasse Accepit pallo Ab Arario S. Manikowski in Casu Eremitet corrupisse vulnus inflixisse in Verram Struisse Fossae diffamasse damna in Frumentis et pratis intulisse Quo Circa Judex Attentis premissis uti Certijs p Cit pacta non posse Eund S. Lesniewski Cit tam prtes quam Crumenalia poenas evadere Arbitrat Sed ad Eorum quatenus S. Lesniewski inculpat Jurium Civ Ploc Superiorum in Regia Via Sint Visitationis Stationis Sanctae Virginis Mariae Ab Ingressu Ventura ingredient Ejusq; Egressionem Tumam et Spatium Duar Septimanar Sine intermissione continuet et explet Nec non in Ingressu de Eum poenam quadruplicem Quatuordecim Marcar Cat S. Manikowski Actori Solvat quo vere ad Actorat Eius Lesniewski et S. Joannis Suthowski Cog S. Laurentium Manikowski pmodo Quoniam ex Eius inquisitionibus constat S. Manikowski et S. Stefanum Suthowski Actt Parentem prtium et in Casu malae fruitionis et Vastationis non probasse Lapides ex Agris Suis in agros S. Suthowski injecisse, neque dicunt se Lapides diffamasse damna plurima in Frumentis intulisse Illata, in convention Pacisse, his Stan pacta violentijs Quibuscunq; Eund S. Manikowski Judex declarat decernendo quatenus S. Manikowski Servum Civ Ploc Superiorum in Ingressu de Eum S. Lesniewski ingredient Ejusq; Egressionem Tumam et Spatium quatuor Septimanarum Sine intermissione continuet et explet nec non in Ingressu de Eum Poenam Quadruplicem Quatuordecim Marcar Cat Actori declarandam etiam et taxandam vulnerisq; et Stabam S. Stefani Suthowski inflicti S. Joanni Suthowski Actt Solvat pariterq; Sunt prtes Utraq; premissa Sub poena Fisci Coram Actis Cit Ord et Capitale contravenium publicandi Judicio vere Scultam S. Lesniewski quam et S. Manikowski p medium Carta Marcar in pignorantis casu Sub Pignoris et Legendis poenalibus Restituendi Vulnera Autem S. Manikowski in Sequeo Judicij Quia ex Alterata in Facie Albranda Solvi bet Cit

Inter M. Franciscum Stanislowski Dapiferum Ossorien

Act. ut sup.

Victoriam

Act pttis M. M. de Chrzanowskie primi et M. Theodori Stawiskowski Dapiferi Vicecomitis Secundi et M. Antonij Olszewiecki tertij ad gens. Coti M. Ignatij Liberadzki Ja dicia Cracouiensia Contem Seu potius Extraneos Cit et indictos p. Emendationem Libri Inscriptionum Pen tem Judicii Cit pttis Act pti Cit p. Cassatione Juris Adiutalitij p. et M. Theodorum Stawiskowski in primis M. de Chrzanowskie Liberadzka Nomi bonificatio ne fundi Stanisiowicensis dimissionis mediantibus 183 Vin bida ad plures Decenn. impunite Contine Audeng Ma tione ad Judicia Tribunal. Sui Vicecomitij Edict dori dendo Controversijs privium in quod Exaudit. Judi Attentis mandatis prima quid coram Actis Reg plouen Die 10. May Septembris 1761 ex pte M. Ignatij Libe radzki Sub et M. de Chrzanowskie Contis sua mu pttis Attena Coram Actis Judicij sui in Plonsko Die 3 May Junij Ao 1759 ex pte M. Francisci Stawiskowski Act in Ordine Regius Ao interposita notione ad Judicia bri bunal. Sui Petricoviens. in Decio Judicij Cti sui in Plon sko Die 29 Mensis Octobris 1779 Ao Emanad Reparat necessariam et Scr. Act Condemn ad Jurandum Sub Clare sola Judicij Sui Aud. Ex. Camillo Primum Loco in Die Sexta Mensis Septembris Ao 1759 venditio condu cenda adimend. Ad Judicium Sive Ostm Camille Unius Duor Abrenuntion Obstas mutuo privium Sumpta conducenda Reproductionem Documentor Substantiam in vanata ma et Specie Existen. patis et M. Theodori Sta wiskowski Sterilitate decessi derelictis Emendan p quem compelliri pira comparatione jurandi ingredi quibus Comportat. de Fatis Antiquis Bonor patis derelictis et mo derno Aucto deperditis inseminatis ibus Augmentatione Subditor desolatione vel Reparatione meditatis Bni Vin bica Stawiskowiana tum Abus Juris Adiutalitij in quirendi investigabit Ingressus si opus fuerit expediet Justa cujus Sui Adiutalitium M. de Chrzanowskie M. Liberadzki Contes ab et M. Stawiskowski habiti co gnos et Casabit et Applabit plenar Sup quo interest irrogabit bonificationem Summo dand Cui pocnent declarandab indictione Resolut Regulam Criterioni Decen in toto Exqui Unor frigit Rigores Annexis petitis in Obus Attentionibus nihil in tard et Irrecusabi Plen quendo Exigentia legis petitis Documentis ac Sum pttis Act decidet diligentiabit et moderabit Pejo decisionis pites parcet judicat petit Sub pena Bna illo in Sno Cndnis Sup pitatos Sigillum publicandos debebunt ac tenebunt cuita pena Septem Marcar Pat pti pttem compensand Judicio Sio Votis Ac Utrag pte Sub Rigore ac Regestro panatium ac fendend et Solvendo p quo Condemn Sno pte quos voluerint et negotium proposcent Adscitent Adscitand Sub Rigore quo Supra comparere et Judicatum pati Obstringunt tuo Dijs Vigore.

Inter SS. Antonium Dłuniewski et Mariannam Drozdowską in
iniem Conge Act per Martinum Suo et Conlis Suae nne plitat
SS. Paulum Lauckowski et Magdalenam Draminską
iniem Conge Cit et Judicem p Emum S. Paulum Lauck
owski Suo et Conlis Suae nne plter, Citationem plis Act, plti
Cit Suum ad Judm Edlit decidend Controversijs plitium
in dicti Examinat. Cum S. Marianna Drozdowska Ant.
nij Dłuniewski Consors a Substantia ol S. Andreae Dro
zdowski fratris Sui Sterilis in Buis Drozdowo et Rzyski
in se jure Successo devolut ob Concurrentium Creditor. e
rum Actis Judicij Sui in Javigi Die 9ta Mensis Februarij
Ao proxe recessae pbat non nisi Circa Summam Debit
Sd se sistere et respectu Bonorum liquidatione Summar
Summog Sua Cantelatior jure collocatione plen Cit convoc
ari, qua Causa sine conclu decidi nequit ideo necessariam
esse Conferen ad hanc Diem Drozdowo et Rzyski Judicij Suiam
Esq Camrior Trium vicin capitalo tempore qua de Adventu
Sui tempestive faciend Relatione conducenq advenit
quod Judm Mne Offm Camlis mutuo plitium Sumptus
concludentes Ante omnia comparitionem Documentor
Mappam, Substantiae Actis ol S. Andreae Drozdowski declar
Emolum p Act plitat et p quem interest Juris jurisde Sub
sequenter delimitanda bit, Inquibus comparitis discussis et Re
lectis Suis Creditorea liquidabit relapsam Substantiae Quae
S. Drozdowski constituit et in Eam hactenus jura Creditor
jure cantelationi collocabit, de desolatione vel Reparatione
Eiusq Sortium Auctus e deperdit inseminatio nibus inqui
ret investigabit inquantum expedit juxta p opportunitate
Negotii accipit actualum p quem interest pte Creditor
dicta Sententiabit, Transactiones ac quaevis Debita
Resolvet collisionem habere Sortium p Se Creditor
pagat totamq Eam Causam more plitionitatis soli
citis indicabit indistinctione Creditor, Resolvet satisfa
ctionem omnimodam Cui et a quo debebit restandam sen
tentiabit, Cujus Judicij Actis Decreti Camlis decisioni
plis parere et judicato Sub pte Sub pena Brus
illo in Trino Condmi Cuj pte contravenien pecu
nia debebunt ac venebunt licita pena e septem Mar
cas pol pti p pter compensanda Judicio vero Suo
totiq ni justas Solita inte praxi Solvenda p quo Con
dnis Vros plites Creditores et quos negotium poposcerit
Adeliter Adeitanq cum facultate Scriptores Actor formandi
Adorate Sub Simili Juramento quo Supra comparere ob
Stringunt Dy Vigen

Inter SS. Jacobum Skorski et Franciscam de Lewickie inviem
Conges Duos tum Leon Vincentium Famulum Act
et Cit, Eumq S. Jacobum Skorski Suo Conlis ac
Famulo Sui nne plter SS. Stanislaum et Mariannam
de Skowskie Conjugem Conges Budne Cit et Act p
maritum Suo et Conlis Sua nne plter SS. Hopcha
nem et Josephum Budne Cit Sac Albertum Ramin
ski.

Kaminski Actt p Eunae G. Stanislaum Budny Judm
Vrnum p Decrum Anterius Judicij Sui conser
vatt decidenae teneri prtes inquonis Suas in
Anteacta Judicior Suor Cadentia Eductt Repo
nere idq in instan mandat et quoniam repo
suerunt pinde Satisfactione in pmissis
Sententiae Judicij Sui declarata ad lectio
nem Earae condescendit quibus lectis et ma
turo deliberamine ppensis trutinatisq quanae
quia Ex Eisae inquonibus lucide patet. Gm
Franciscum de Zawidzkie Sikorska ex pyro
in medietate metae Gsor Sikorskich ab una
et Budnych ab Altera prte exercto fructus
Abripuisse Adstatim quoque ibiae Gam Ma
riannam de Sekowskie Budna advenisse
et Ulteriorem Abreptionem Eorae fructuum
Gsae Sikorska denegasse hocq tempore con
tentiones et Rixas excitasse Se Se Ab invicem
concussisse ex qua concussione Contum Suar
G. Stanislaum Budny Cum G. Jacobo Sikorski
Se Se vicissim oppressisse et Similiter concussisse
Damna magis p Gsos Budne GG. Sikorskim
in frumentis Illata extitisse Supraserus
GG. Budna et Sikorska Reciproce Se Se laesisse
et improbabilia Sibi obiecisse p quibus Atten
tatis Violentijs tam GG. Budne quam Sikor
skie punibiles esse Judm Adinvenit decernenae
Quatenus tam Jiae Gsi Budni quam et Sikor
scy Conqs Turrim Cri Ploczy Superiorem
p feria Secunda pt fm Scti Bartholo
mei Apli Ao Currey pse ventura ingre
diat Eanae Sessionem Turris p Spatium
unius Septimanae continuent et expleant
et in Egressu de Turri et quia G. Sikorski
tam p Se quam Conte Sua Gso Stanislao
Budny Actt poenam Duplicem Jae G. vero
Budny Similiter p Se et p Conte Sua magis
inquonibus Accusatt et in bonificationem
Damnor Gsis Sikorskim illator poenam
triplicem 14. Marcar Pott G. Jacobo Sikor
skij Judicio autem Sint partes pmissa omnia idq
Sub poena Bnis in Casu Alicujus contraven
tionis circa maonem coram Actis Cry Ploczy
Suo Utraq prtes Earae Mr p Medium in instan Solvant

tamquo non ad.

tam quo nam ad Sessionem Turris quam non
Sessionem Mirae faciend publicandi p̃te vero
Judicij Sub Solito Rigore ac Regestro p̃tialium aten
denda. Reliqui vero Dñi quoniam in quibusdam in quo
niam dom Redarguunt spe Rei sin de liben Innun
tiant conceptiones Autem in obductionibus spe
cificat vid Ejd Jacobus Sitarski et Francisca
de Lawickie invicem Conjges ac Ejd Marianna
de Sitowskie Budna Sibi illatt in Sequen
Judicior Suor ac Alternata in Scripsi celebrand
Cedentia comp benv. JG.

Inter Ejd Antonium Hortiannum Joannem Nicodemum
Stanislaum Thomam et Melitonem Joannem
et Martiannam de Sosnowskie juniam Conjges
Petrum Josephum Jacobum Paulum Josephum
skie tum Stanislaum Parentem Petrum Sta
nislaum et Stephanum filios Bourgeskie Actr
et Dñi p Eord Ejd Nicodemum et Joannem So
sczyńskii ac Stanislaum Skrzynecki Suo et
Suprascor Actr et Dñi nunc pter Ejd Adalbertum
Dlugniewski et Salomeam Rosciszewska Conjges
Martianum Narwowski et Agnetham ilicq Jo
sephowska similiter Conjges nec non Josephum
Szamanski et Magdalenam Similiter Rosi
szewska Conjges Dñi et Actr p maritos Suos
et Conjges Suas nomine pter Petitiones
prtium Ultrad Sibi inscripsin Suum ad Judm
celebr decidendas Controversijs prtium induct
Citandi Quoniam Condnio p Decret Antecessorem
Judicij Sui ad Buda Hiem designat Suum
non Actr sortita effectum ideo in Ordinem Re
citationis Eord necessariam esse denuo iteratam
Condnem Judicij Sui Actr Ejd Camerar Innun
Bona ad hanc Buda Hiem Custato tempore
pena de Advocatu Sui tempestive faciend Dis
sertione conducend Adinvenit Quod Judm Sive
Alterius Camere unius Duarue Absentia non
Obstaret mutuo prtium Sumptus Condescen
sum Repositionem Documentor in Vno
Condnio in Buda Eord Capitali pro juxta ac
Convo Summario comportat et in quorum
hoc in Vno Condnio celebr inuntat Qua
Subsecuta Reliqua Contentor Eord Decret
Judicij Sui Cæpique ultimanij Anni 1782di
hac in Causa inter prtes Comparen lat exequt

exequt.

asquet Sub Alterna inquiõne Scopus fuerit ea
pdicta Vniõs ptigat, Rigore Juncta Satisfa
ctionem omnimoda quid Cui & aquo pugnerit
p tanq Sententiabit prtisa in Obijs dñi Synodalis
ptensionibus nihil in facto et Irresoluto relinquens
p pio tq Equo finaliter decidat diijudicabit &
finaliter arbitrij Cuius Judicij vel Officij Camerlis de
cisioni prte parere et Judicata parti Sub pdicta
Bnis in Casu Contraventionis Circa illo in
Vnõ Conõnis Superpte contravenies publicande
debebunt ac tenebunq luita pena Septem Mar
Cob parti per pte laesi compensanda Judicio vero
Sub tota in instanti p utranq partem Sub
Solito Rigore et Integro penalium extendenda Sol
vendq p quo Conõnis Vnõ prtes quas vocarint
et negotium pozocerit adeuntes Adeuntis
Suo Simili Rigore comparere & Judicata
Subesse debebunt ac tenebunt. D. Rosen Vigore.

Inter S. Joannem Sosnowski Act et Cit pter Sm
Vincentium Karwowski Dnum et Infidelem
Jacob Taberna in Bnis Karwowo Krzywanice Sit
Arendator Cit et Act p Eund Dnum Suo et Infi
delis Jacob nme pter Julen Vnum p Decretum
Antenius Judicij Sui conservat debitum teneri
prtes in Satisfactionem Decto reponere inquio
nes Suas Juxta Arbitrat et quoniam Reperiend
p mte Satisfactionem p missio admittenda
Sententia Judicij Sui ad lectionem Eund Reposit
inquionum Acquis quibus lectis & p omnes Cir
cumstantias ppensis Vrutinatisq quarum quid
ea Eius inquionibus luculenter patet Dum Stan
islaum Krzywa de Bnis Karwowo S. Karwowski
Tabernatorem mercenarios S. Sosnowski Act
Prematis in Campos p se comportata potatos
ut Se a S. Leszczyński Alienum Stimulasse
porro Eund Dnum Joannem S. Joannis Sosnowski
Karwo famulum aggressum ad tabernam Sui Karwo
wski pprium Infidelis vero Jakob Leszkowicz
Arendatus Sapissime invitasse liquores quos
Abeq pecunijs epotare pmisisse et in Absentia
Sui pmissos liquores capronare Eia concessisse
hinc decumbere ytume in lecto Egritudinis
S. Joannes Sosnowski pquisse certo tempore impressa
immissed ad tabernam p. S. Sosnowski p Condu

cend Vigore Lio

Conducend ydab Lõ Joanne hominum apud se
ydab Joannem detinusse Bonum Crematum
per ipõ portand collaudasse illicitõ ingressus vigõ
mille ydab attentasse Ac de Ornamenta Ecclie Sci
Joannis Apud se conservasse ligna de Borra
Equis Joscayneski Dñi conducta suscepisse Da
hmum in pstand laboribus per id Joscayneski
intelisse Eundq Lucan Joannem surrepta Joscayn
ski Adora Infideli Jakob Lesthowicz ymisse va
berne Arendatori Aliquoties tribuisse pt hec ab eod
Lõ Joscayneski audtisse Joscayneski ex Eo
Extractionem Lõs pd Eand Joannã Subsequenda
Harwowski Requisivisse tũm nulla Eid Satisfactio
ex Subsecuta Dolium Cremati hujus Archelatõis
Apud Harwowski in Taberna arrestasse quod Dolium
Arrestatum p Harwowski obrigillatũ et ad ipõs Recept
extitisse jam vero Infidelem Lesthowicz pleno tribus
ligneonibus vestem pelle Ovilli Subducti aggressu
Lõ Joanne accepisse deinq ydab Joscayneski et
Harwowski ex Eadem occasione Rixas hinc inde inter
se excitasse et se invicem lesisse et ideo Judem p
missis decluit tam Joscayneski et Harwowski
quam Franciscam Jozwowa ex Infidelem Jakob Jeho
vitz non posse evadere pnas Arbitrat decernend
Quatenus Harwowski Eand Franciscam Jozwowa
p pena Secunda pt fin Visitationis Gloriosissime
et Virginis Marie Ad ydem per ventura Coram Officio et
Actis Civ Cloac Statuet qua Statuta Lũmmaginta
Virgis per Sui delicti ante Cancellariam Eand Civ
Cloac p Mlem Luemis puniatur quo in trino et Vin
centius Harwowski in bonificationem Damni p Infide
lem Jakob Lõ Joscayneski Causati Dolium Crematũ
Ejusd Virtute Arresti ad Se Recepti Joscayneski
Actr extradat nihilominus tam Dñi Harwowski
quam et Joscayneski p recipea Sui lesione p pnam
Duplicem Ludiordicem et Marcas Polt Sibi Adjudi
cem Solvand Judicio autem Suo p pnam Simplicem
14 Marcas Polt idq in instanti enumerand Jactura
Sint pties pmissa Sub pena Bñe in Casu Con
travention Alicujus Circa mãdatum Coram Eis et
Actis Civ Cloac Jacienda publicanda p pte vero Judicij
Sub Rigore pena Bñe ex Regestris penalium
extendend Solvenda D. P. Vigore.

Inter SS. Maiannam de Romany et S. Joannis Sobocki

Relict

Relict Comitem Victoriam Matrem et Antonium Sacho
ki filium Actr pller et quoniam D. Franciscus So
rezynski Ctr coram hoc dispari et Secunde
nare permittit Sigillo Super Eos Ctr dispensa
tu Solutionis Summa Quadringentor Flor Pol
cum pensione permittit Condemnas qua D. Rex Remittit

Publicat.

Inter D. Jacobum Siliorski Actr pllr D. Stanislaum Silior
ski Ctr et Indicem pllr Judm unum p Decretum
Anteacti Judicij Sui Conservat decidend in Satis
factionem permisso Decto injuncta Communicatio
nis Documentor p Ctr communicare debitor cum
parte Ctr et prti Actr communicat sua Documen
ta in forma Si quid &c. Ctr D. Stanislaus
Siliorski nulla Alia Documenta habere infert
preter binas Matricis primam in Judicio in Actis Ju
dicij Sui Die 26 Januarij 1760. Alteram in Mlawa Die
16 Octobris ex parte Sui Com D. Jacobum Siliorski in
tertia indebita vexa Alienationis Sortis in
terposita Seo in Judicio Respond et Se ad virum
Vrahit pinde Admissibili Ea D. Stanislao Siliorski
ad postrema Virum in Eam Formam pro nulla Alias
penes Se habr et nihil in Judicio cum prtis Pala
vit petitit quo Attento pro Satisfactione in permisso
Adimendi Judm ad discussionem Causa et Docu
mentis Accedit Quoniam Judicio Seo pbatum est
ab D. Nicolaum Siliorski binubum primo Cum
ab D. Magdalena Turska Matrimonij vinculo intrisse Ea
Sua Conjux Actis Seu Plocensis pro Tra pt Decan Mase
coviae 1713 Ao Summam Ducentor Quinquaginta
flor Pol Alba Argentea Monetae in Dotis levat
in Bonis Siliorij inscripsisse Cum Ea D. Turska
unum filium Jacobum pluscape ab Jacobo Jacobum
Modestinum Actr accepisse Hanc predictam D. Sta
nislaum Siliorski non Abnegasse Primo Matrimonio Suo
Supra exarat Actr approbasse Secundo petit Actr D. Rio
lanum Siliorski Cum D. Turkowska Matrimonij co
lium Siliorski Cum D. Turkowska Matrimonij co
ta Suscepisse et modernum Ctr cum Ea Secun
da Conjuge percepisse Substantiam Suam in Bonis
Siliorij D. Stanislao et Jacobo filijs Suis in Bonis
Communibus percepisse Jacobum Siliorski
Actr Parentem totalem Eam Substantiam deinde
Actr Parentem totalem Eam Substantiam deinde
Occupasse ac pro Data Causa D. Jacobi Siliorski Ea
rebus Si Possessis Actr Eam Substantiam indebi
tam

Ad Annum

ad Annum 1769 dum agnatus Ex Fratter S. Adt tenuisse
vasus et fructus totales participasse pt dimissio
nem medietatis Sortis S. Stanislao Sikorski in Ao
1768 de Luna S. Stanislaum Sikorski Patrum Sui
y Solutione pmissa Summa Ducentos duinqua
ginta flos Pol Alba monetae Cum pensione pobnes
Conditase et Solutionem medietatis Summae pden
dise duo Circa Judm Atlantis pmissis et Signanter
Equali Eadivisione Substantiae Ad S. Nicolai Sikorski
Clericat mediatatem pmissae Summae Solvenda determi
nat decernendo Quarelnes S. Stanislaus Sikorski media
tatem pmissae Summae id est Centum Viginti quinq
flos Pol Alba monetae Cum pensione biennali
ejd medietatem Substantiae Ad pt Ad S. Nicolaum Si
korski Parentem clericat accedens S. Jacobo Sikorski
in Ad pdicta pt fin Sti Joannis Baptae Ad presen
tatura Coram Actis Orig Bloan Sub pena Bnd
in Casu Contraventionis Cita manuem faciena
publicam Solvendi luita pena Septem Marcarum
Pol prti Actr p prtem Sui Adversus Ad Sub Rigo
re Judicii Sui p medium in Instanti Sub Co
lato Rigore ac Regestro panalium extendendo D.C.S.

Inter S. Stanislaum Karwowski Actr Sui pltr & S. Mar
tinum Sikorski Sui pltr S. Mathiam Matuszki
Sui & Indiciy pltr S. Petrum Stodowski Sui pltr
S. Stephanum Brudzinski Sui Ad Con S. Stanis la
um Karwowski Petrum Stodowski Paulum Ma
tuszki et Martinum Sikorski Actr pltr ad Obiect
Ad latere condemnationem ac Regestro panalium Sub
Actu Luna Secunda pt Diem Septima gesimae Ho
Quarelnes prte Instigationis Judicij Sui Sui Ad
Petro Stodowski Sui Sui non Solutionis pe
nae Duplicis 14 Marcar Pol y prte Judicij
Ad publicand Obtent et publicat tenen Luna
S. Stodowski docere de loco Standi & quoniam
non docet ideo Judm decernit Quarelnes in
Constitutionem Sui Standi ~~[illegible]~~
Solvat panam Septem Mar Pol
Judicio Sui idq in instan Sub pena Bnd
ac Regestro panalium ad videndum & haberi Luna locum
Standi ad pseno Judm declarat Actoratu quoque S. Ste
phani Brudzinski Cum negotio ac Advocatia S. Sta
nislai Karwowski pmoto primo Termino, ad pram
investigationem S. Stephani Brudzinski Remittat

Actorat.

Actorale D. Stanislai Warszowski pretibus in Causa
Prey experiri mandat in experimento Cum D. Stanis
Staus Warszowski p Relationem Arresti Sup Mar
cis Decto a Pbl Sibi Adjudicati impositi Co
ram Actis Prey Bloem Recognit pretium Pbl Conue
nit Tamen Eundi non deuicit Reproductio ejusd
ui Authi Documenti p pretio Pbl mentio Sub
sequenda in cum bit ejusdem non posse Eundi Act
hac in Causa Sortiri judicat.

Inter Eundi Act ut Supra D. Valentinum Radwanski
Pbl et indicem Pretor D. Albertum Warszowski Pbl
pretor Pbl Partis Actr pretio Pbl Suum ad Judm Edit
decidendi Controversiis pretium indicit exquisit
instanta Decto Judthui Sui in Pretio in Ante
Acta Cadentia Judicio Suo impetus Comparen
te Alios plus decemit Quadruplum D. Albertus Wa
szowski panam Quadruplicem 14. Mart Pbl Edi
Decto Act Adjudicati Petra 2da pt festum Matthi
Seti Joannis Bapte Ao Curren proventura Co
ram Officio et Actis Prey sto die Sub pena Bin
in Casu Contraventionis Pirea Mabnem faciend
publicand D. Stanislao Warszowski Solvt que in
Vrno et Sub Rigore Supraseo D. Albertus
Warszowski Contraventione Memorat Decto
Rel Solutionem pand Simplicis 14. Mart Pbl
Ac Ejusd Act pretio vero Judicij pand 7. Mart Pbl
Sub Rigore et Reperto pignoribus a Vendend Subse
quend obstringitur E vero Valentinus Radwan
ski Quadruplum Mlm in pretio Die 15 Mar
tij Ao Curren de Marcis p quas Solutione conue
nitur p D. Stanislaum Warszowski dict et Sub
secum reducus a Vrno et Causa liber pronuntiat

Inter D. Felicianum Warszowski et Mariannam de Rudo
wskie inuicem Conjges Act et Mentum Suo et Cuntis
Suis nne pretor D. Antonium Rudowski Pbl et
Carolum Turowski inuicem plentem Vrno ultimo
declarat in Causa Prey prosequi iubet in preca
tione Judm Pbl pretio Act pretio Pbl et Solutione
Summae prima Sexagenta Triginta Vrium typi
Athenis Trecentos Sexagenos Octo Typos et 19 Pbl
Vertit quadringentos Sexaginta quatuor Flos et
13 pol Edit decidendi Controversiis pretium indagi
et Exquisit Quoniam Causa gitur Jnscterata Scio
in Judicio promouet Quae Cum Communicatione
Documentor Resolo non valet Jmola necessaria
Documentor

[illegible]

se Communicationem Documentor ꝓ sequen Judicior
Sno Cadentia ex Alternata in Radzięż Celebrand
ꝓ prem Utramq Subsequend Penꝛ &c

Inter Dos Franciscum Parentem Antonium Albertum
et Hedwigim Virginem innupt filios et filiam
Meinertz Act & Rit ꝓ D Franciscum Mein
ertz Parentem Suo filior et filiæ nia aller Joannem
Jasiorowski Act et Rit ꝓter D Franciscum Jasio
rowski Pꝛ et indicia ꝓter DD: Thomam & Ga
brielem Horyzbski Pꝛ et indicia ꝓter Quam
Judicio Competency et Cum de: Judex Adiitanus
ꝓtium Sum ad Judm ꝓt Vrauslaviam ter
minum Edict decidend Controversiam ꝓtium
induct Examinat Leoniam Antonior Alud ꝓ De
cretam Judicij Sui in Cadentia dis Vrsulæ m Radzi
ensi Simul et Plonicay ob Conflagrationem Civi
tatis Radzięn in Proclo Die 25 Mensis Maij
Ao 1774 Celebrat hac in Causa ꝓlat ad Bä
herybii Curiensis Appinat e Cum non et Sen
tia Cedum id Reo in Ordine effectuariis
Ejusd necessariam esse iterat Continuem Judicij
Sui Ad Jod Camior Forum placuit ad Bäna
herybii Curiensis Captato Stempore pera de Ad
ortu Sui tempestive facien de Causatione
Conducend Advenit Quod Judex Sive Ofm
Camrle mutuo ꝓtium Sumptu Unius Quarte
Absentia non Obstante Prætenso Antecessus
Comportationem Documentor Substantiam et Facti
& Valentini Jasiorowski Emulam ꝓut Compa
tione juramenta injungt Quibus Comparatis Sum
mas Creditoreas liquidatis liquidatis Substanti
am Jasiorowianam inter Suctores Jasiorowianos adi
vidt Massam constituit de desolatione Sive Separa
tione Actus e deperdit inseminationibus Aliisq
ꝓtensionibus finali Damnis impunis violentijs
Ab invicem sibi illat inquirit investiga bit religua
Cortentor Arbitrionis Dei in toto Exequat tenor
ꝓsig et Rigoris Annexet præsq in Obitu et singulis
ꝓtensionibus nihil intactt et irresolut Delinquend
Exigentia legis Justitiæ trino Ac documentor fi
naliter decidit citis judicabit et moderabit Cessus
Judicij et Officij Camris decisioni ꝓtis parere
et acquiescere Cydicator subesq Sub pena
Bannj illo in Trino Constitutis seign ꝓtis Contrave
niens publicand debebant Ac te tebuntur lustra pœna

Septem.

Septem Marcas Pol. prti p prtem Comparsam Iu
dicio vero Suo totiã ibi instans p Curiam prtem
Solenã p quo-Conclitã Vnio prtis quo vocatum
negatiuã Causã petu panozcẽs Adeitari Adei
tandã Sibi Ed. ordo Supra Rigore comparere et Ju
dicari pati ostensis Dei Vigore

Inter Ioannem Olgedynski Act. et Paulum Zotto
wski inserũ prtem Ill. Petronellam de Olgedyn
Mia olim Ill. Petri Chamunski Relict. Cuius Victricem tum
Joannem Olgedynski et Franciscam de Olgedynskie
Comites Joannem et Antonium de Rozalia Zuzko
wskie Cit. et indicem p Eund. Ill. Joannem Olge
dynski Suo et Suprascr. nũc prtes Iudicium ter
minum p Decretũ Antecedi Iudicij Sui Confirmati
nũ modernae prtes sub clericalem Controversiae
prtium inducti Decandi Quorum p Decretum Iu
dicij Sui hui in Plenario Die 30ti Octobris Ao Elu
pro 1763to Communicatio Documentor prti Actrici
Concessa Ejus ligiuẽ in Anteacta vero Cadentia
prbo Act. declarata Sua prti Cit. communica
ri et complacuit Cita vero hui Causa Cadentiae
comparere ac prti Act. communicare obtulit
tamen loco Communicationis Documentor
Condignam Ad Bna Olgedyno Rusti Assignata
exposcit pars sub Act. Super Eand. injun
genda Condignam consentire et Assignatam stendi
opin. de Suspensa Communicatione ac complen
tione Documentor p prtem Cit. petitam Obtem
niam esse Condignam Ill. Camrio Prium Protem
ad Eundem Bna Olgedyno Rusti et Alia Dupla
to tempore Adinvenit Quod Offm Camrio Ultimo
Duodec Absentia non Portans multum patitur in
Sumptu Conducendi et Reconducendi Compar
tis hinc Documentor Summario prti Act. com
phenso Suo in Judicio comportato et com
putato demandabit prti vero Cit. regestrato
nem juriam Ac Documentor Sortis prtis Act.
Magnetis de Olgedynskie Chranowska deducit
enucleanda prio petendo jurto ac Communicatione
prti Act. injungit alii hinc comportato de Sorte
Ill. Magnetis de Olgedynskie Chranowska conar
nau inquirit investigabit pura cognascit
salvabit ac Appbatis distinctionem Sortium
Cui a quo Bysochen decernit levationem
Summad. ei Justa Cui debebuntur injungit

Laudatum.

Calculum Si juste debebit ac juxta aequa interest
excipiet Ble Stanislaus Gurbal fundi Laudi e de
positi in memoriales Reparationes e desi
gnatione inquirat investigabit Inquisitas
Opus fuerit expedit Caterag ad Controversia
Vni pties Acta documenta pleum decidet
disfudicabit moderatis legis vel quod de
cisioni ptes parere & judicat pati subpa
na Rtie illo in Ym Contin sup pte Ex
travenien publicand debebunt ac tenebunt lucta
plena Septem Stat Cur pti p ptencam
pensam Judicio suo tollit in pristinu statu sub
Solita rigore ad Regestro pervenien Extendendo
pquo Constitu Trio ptes quas volucrint et nego
tiuq[ue] [illegible] proponent Adeiten Ad Ultima
sub Rigore quo supra comparere et judicat
pti electis juxta [illegible]
[illegible]
Inter Ad Antonium Luberadzki Judicis Crim Cichanovi
Act pter Illum Adam Caudum Luberadzki ejusd
Bulcovien Cit et Josephum Lewicki instrum Plenip
Sudm Cit pties Act pti Cit p Extractione Subdit
de Bus Blominko Act p Cit Advocat Edict decidend
Controversijs inducit et Exaudit Quoniam Causa
prima sine Inquisitione Rastor neque prinde necessariam
Sepe Dilationem inquisitionis Scrutinium judicio Suor
Cadentia ex Alternativa in Radzigi et Wramg prem
Educend Consent Lis
Inter Ill Simonem Konarzewski et Rosalium de Bru
schi invicem Coniug Act p Maritum Suo et Cotes
sue nne pter Ill Carolum Joannem et Ignatium
fratres Germanos Bruschi Cit et Judicem
Ill Carolum Bruschi fratrem natu majorem
Suo et fratrum Suor nne pter Cit ptes Act pti
Cit Summ ad Judm Edict decidend Controversij
pretium inducit exaudit Quoniam Causa sibi
modernata Suo in Judicio promovet quod sine Com
municatione Documentor decidi haud valet Id
circo Judm mente legis necessariam esse Commu
nicationem Documentor in Sequen Judiciar
Suor Cadentia ex Alternativa in Radzigi celebrand
et Wramgue prtem subsequend Adjudicavit Ci
Inter S. Brigitam de Jaxczynskie Act S. Josephi Ca
rzewski Relict Quintam Vidiam Act pter Sta
nislaum Struzewski judicem et Canc Stru
zewski S. Joachimum Jaxczynski Cit pter et
Judm Vernum et Decorum Antecessor Judicij Cu
Conservat decidend in Satisfactionem Cit Depos
Antecedi Judicij Sui injuncta Evasione inter

moderna ptes c

inter modernas partes Emanat ad instantaneam Exa
tionem Dni P. Sosinski Cit in Eam Judi Lo
thum pret omnes Res Mobs partis Act Mich Lathani
ne Strzeszewska Act filiæ ppria Vxm et deser
vitæ Mercedis in Suffragium Animæ ipe p Cit Sund
Conuenta et Addict Mro Judici ad prudentiam Judi
Lotham petitit ipe P. Sosinski Rotha Suppraecepad
quo Attento Jure liberi ab Extradition Red ac
Solutione deservitæ Mercedis patis petit Act P.
Strzeszewska decerniat pronuntiari D.Q Vigore.

Inter P. Franciscum Jazierowski et Mariannam Cho
inska invicem Pcess Act Cit p Mandatum
Suo Cattis Sue mo pter P. Joannem Jaz
rowski Cit et Act pter P. Michaelem Lesni
owski Cit p Exina Coram Judicio Suo com
parcy etc: Judm Citationes pretium Trinas Sum
ad Judm Edict decidend Controversiæ partium
inducit Examinat Legalem Conclusio p Decretum
Judicij Sui in Jacigi Die 2da Mensis Januarij
Ao 1726 hac in Causa lat ad Bna Norrybri Cur
sonti Assignat Suum non est Scripta effectum
ejus inf Ordinis Effectuandis Ejusq necessariam
esse Veram Contentum ad Fundum Lotæ Bis
Norrybri Cursonti Judicij Sui Act P. Caminol
Cognitato tempore prius de Calumnia Sui temp
Sive faciend Quisatione Conducend Adinvenit
Quod Judm Sive Pcm Sumpta mutuo prium
Sumpta Condescensus Regulam Decim Supe
rius de Actu Expressi in toto Exequi nihil
omines de Violabilitej injuriæ Damnis p
Trium Objecit inquirit Investigabit inquisitiones
expedit Juxta Opportunitate negotij Attenta
bit pbas Rei quo interest irrogabit Trino
ffiget Rigoris Annexit Causa ang prius nihil
Intact et irresolut Relinquens Ejusdo et aquo
ad Contenta Trium et Documentorum finalitat
decidet diejudicabit et moderabitur Prius vel
decidet diejudicabit Decisioni partes parere et Acquiescere
Quod Decisioni Subesse Sub pœna Bni illo
Judicatoque Subesse Sub pœna Trium illo
in Trino Condmni Sup pta Contravenient pu
bliana debebunt Actenebunt Lucta pœna Fi
ptem Mod Pct ptis ptem Compensanda Judi
prero Suo toties Quoties institus prout Jacendo
quo Cujusvis Trium partes quos Volucrint nego
ptium Causa prosequi Adeiteus Adeitanda
Sub Simili quo Supra Rigore comparere ju
dicat patiq Obstringunt D.Q Vigore.

Jan P. Joannem Sosinski

Inter D. Joannem Sosnowski Act. et Dt. pttr. D. Andream Starowolski Dnum et Mum eius Mariannam Sitowska Famulam Dt. et Act. p. Eum D. Starowolski Suo et Famulæ Suæ nre pttes Judm Citationes petitum in thesi pact. violentiæ Sibi Vicissim Edit. decidend. Controversijs partium inclust. et Exaudit. Quoniam Quis a Jure Respectu pact. violentiæ Suo in Judicio proxi Quæ Cive ingiuste Reos non capit. pinde necessariam esse inquorum p. Sequel. Judicior Suor. Cadentia ad Alterius Lin. Partis Celebrand. Item Arrang. ad conventa Vmos et Mandatum Edictoq. Cens. &c.

Inter D. Albertum Sosnicki Act. et Dt. pttr. Mell Martianum de Branowski et Mej. Uxo Stami Joannis Zielinski Dapifer Lanciciens. Relict. Conjugem Viduam Dt. et Act. p. M. Petrum Damianum Zielinski filium ac universum Mej. Petrum Damianum Zielinski Capitaneum Exercitus Regni et Sortm. Lasocki in vicem Conjugis Dt. et Judicij Suæ Mantum Suo et Curiæ Suæ nre pttes Ignatium Lasocki Dt. pttr. Citationes petitum Sibi Ad Judm Suum Edit. decidend. Controversijs petitum inclust. Exaudit. Cum D. Sosnicki Principalis Act. Quorum ex Aureor. Stung. ad Compact. Verbale Mej. Mariannæ de Branowski et M. Joannis Uxo. Nomi Zielinski Dapiferi Lanciciens. Relict. Conjugis Matris et Petro Damiano Zielinski Capitaneo Exercitus Ministerio insimul per se convenit. se inferr. Solutionem Ejusd. Quotæ p. Supra Scor. Mej. Zielinski Matrem et Filium seu venien. p. Ignatium Lasocki ex Re similis quotæ Ejusd. Mej. Zielinskim debitæ p. Re Syi Subsequand. Concludit et Realitatem Si prasens quotæ Ultra quotam virginti Octo Flor. pol. in vim Ejusd. huiusmodi Ser. Aureor. Stung. ab ipso levand. Cum instanti Compybare Offerit ad missibili ipsit. Ad hoc pars Dem. declarand. adeo Illig. ad quam Viandi Forti Rotham petit. Sign. quotam. Derogando pleno Cui Quo Attento pacto Quoting Ejus Liquidata Agnita Quoniam D. Lasocki Dt. Quorum ex Aureor. Stung. p. Mata a Mej. Zielinska Matre modo licitat. Accepit Ejusd. Mej. Zielinska matri pecuniæ ex justa Agnoscit decernit ipsit Judm Quatenus Sig. D. Lasocki ex Quota

Ser. Aureor.

Sex Aureos Hungaj modo Suprascripto p se Mzielinska debitas Intercedente Eadem Manere Quorum Octauginta Flos Pol. S. Joseichi Act. p Vigiliam Sti Matthis Apli Joannis Baptae de Loan per ventura Coram Officio Actoris Cry Woiewodz Sub pena Bnis in Casu Contravencionis Circa Madnem Jaciendam publicandam Muros de Brzezowskie Zielinska Nadany Quorum Triginta Flos Pol. ad Quitandum Montem Sub pena Bnis in primis Judicijs Suis ex Alterhata in Racigz Celebrandz Soloat et Realiter Enumerat. D.D.V.

Inter. Josephum Stawzeki Act. plter S. Mariani Iram de Malinskie Sub S. Nolami Zielenieuskich Polick Contem Vicinum Cit. plter Ex Antho sium Rostkowski et Sophiam de Malinskie Conjuges tum Laurentium Zochowski et Josephum de Malinskie itid Conjuges Cit. et Eundem S. Laurentium Zochowski Suo Nomine ac Ex Rostkowskich Cit. plter Judem Cit. prtis Act. prti Cit. p Sua me plter Judem Cit. prtis Act. prti Cit. p Sua Actoris Summa Quadringentos Flos. Pol. S. Ada lioke Summa Quadringentos Flos. Pol. S. Ada mum Malinski Camerium Judem Dispositum in vim Vigore Bonmalis Bi Borzesso Act. Verbaliter Solo declarat. ac Exactitudines Ea Agere Vtis de Bnis Borzesso Sabelick pelick S. Malinskie et Act. ad petand Scriptia Confessa Edit decidend Controversijs p Vtium indulti et Eundem Sequid prtes sint Se Vigore Vim in Recompensam Summa Quadringentos Flos. Pol. quam Agnetis p Summa Duecatos Flos. Pol. Jpse quem Agnetis p Summa Duecatos Flos. Pol. Judlter se se comparerend pinde Judem Stanz Eid Compositioni p plter Facti Articul Decer nend Quadrend Coram Cit. et Eundem Summam Ducentos Flos. Pol. judlter Recordat. S. Stawz zeki Act. in Cit. Ista Ista p Sum Matthis Apli Evangelistae Baptae Coram Actis Officio Cry Woiewodz Sub pena Bnis in primis Judicijs Suis Solvat Citra Vltra Vtium et Jacienda publicanda Solvat Citra Vltra Vtium Mad Pol. prti Act. in Vrio et Sub Rigore Juramenti Suprascripti Judicio Suo Notia in primis Solom D.D.V.

Inter. Helenam de Barwowskie ol. S. Ignatij Pol. Nowski Polick Contem Vicinum Act. plter Ex Stephanum Dobrski et Mariannam Barbaram Conjuges Act. et Maritum Suo rum Ludovicum Dobrski Cit. plter Judem Cit. prtis Act. prti Cit. Suum ad Judm Edit decidend Controversijs p Vtium indulti et Eundem Sequid prtes sint Se Vigore Vim in Recompensam Summa Quadringent

Modernum Cist in Rom ad S. Catharinæ Karwowska Virginis immupt ad Matthæi ex ad. Mariannam Bogusławska legenit Act Contum Sozoni quæ sterilibus & Fatis decepso Super Summam Trecentor Viginti Duor flor gr B. Solidi Unius pol Recognit Stat Act. Judem quadrenn Ste S. Ludovicus Dobrski Summam Eund Trecen tor Viginti Duor flor gr B. Solidi Unius pol et quid malicatem Ejus ad manus S. Act Karwowska Vidua Alteram vero medietatem Bon Dobrskim Contra quia in Bnis mundis Act Vers prædicq Securitate Act inscribendo Locavi one Coram Officio Acti Cray Cloy Sub pœna Bnis in Casu Alienat Con Travent Violat inscr Mánem Jacinq publicand in Ap Pino ad S. Jacobi Nostr Cum pensione Ao Ultimæ Solutionis Retenta Solvar Act Realiter Enumerand Luitæ pœnarium Mod pti in Trino Act Sub Rigore Suprascriptis Judicio autem Ao toties in pristin Sub Solito Rigore ex Registro pœnalium Exigendq Solvendq D. D. D.

Inter J. J. Caolum Zbyszynski Act Catharinam Laziewską Conjuges Act p Matrem Suo Act Contra Sud nunc pter M. Antonium Niszczycki Vexillif orum Exprocur Act p D. Valentinum Jozefowicz Judem Act Citi Act citi p Sessionis ne Summa Mille flor Pol Cum pensione Quam Contravenerit primum Edict decidend Contravenerit primum inducit Act Examinat Quoniam Judicio Suo defec cit ad D. Antonium Laziewski Testamento Ultimæ Voluntatis in Nanymie Die 18 Maij 1770 Ao Condit Summam mille flor Pol D. Mariannæ Laziewska Matri Act Catharinæ Nis Pauli Zbyszynski Act Conti ex Suis Sub Provisionibus Quibus Decreto Judicij Sui in Parigi Die 30 Januarii 1775 Inter Mrem Rdum Simonem Mlski Archidiaconum Dobrinz ab una M. Niszczycki Vexillif orum Exprocur Act Alia pte Ab Altera tand Pre Act Agnit ipse et p M. Niszczycki Act deportand in se assumpsit Quo Circa Judem Attentis præmissis Statuit quadrenn M. Niszczycki Vexillif Exprocur Act primam Summam Mille flor Pol in Ap Pra Pol p Fin Martii Sub Termino Capte Ulo prox venturo Coram Actis Cray Cloy Sub pœna Bnis Cira Matrem Jacinq publicand Solvat Luitæ pœna Et Mod Pti Cum pensione Ao Ultimæ quadriorte proxim prinq Summa Originalis in Bnis Mundis et liberis Etc.

pti Act

prti Act p prtem Cit in Vno & Regsro Suprascr
Judicio Suo Votiva in instanq Suo Solito Regore
& Regestro panendum & Vdienq D.P.V.

Inter S.S. Paulum Barandem Agnethem Rosaliam &
Barbaram Virgines minorit Sorores inter germa
nas filias Zborzemskie Act p Cunq Barandem
Suo & filiar Quad militare pller S. Stanislaum
Wolodzki Sortium Sup. Bris Brussi Sit
subrogandum Cit pller Citationem prti Act prti Cit
Suum ad Judm Edidit decidenda Controversia
prium inducit Exaudiri Quoniam Causa Suos
in Vdenda Suo in Judicio promovet quid Sine
Communicanda Documentor decisio Causa lor
id Circa Judm merito legis necessariam esse com
municandam Documenta in Regesq Judicior
Suor Suor Sententia ex Alternata in Parigé
Celebranda Subsequenq Vltimoviis &c.

Inter M. Josephum Rospobudzki Thesaurarium Cie
chanoviens Act p S. Josephum Zebrowski S. Tho
mam Stubicki Cit & Com S. Stanislaum Lagu
na B. Ploq Act pller S. Stanislaum Lagoena
B. Ploens Cit & Judicem pller Suo ad Actorat
S. Stubicki Com S. Lagoena B.P.P. constituit tene
ri Suum S. Stubicki docere de Vno & Convento
et quoniam non docet inde Jq S. Lagoena
B.P.P. Vari tripper libell prendiat Ad Actorat
vero M. Rospobudzki Com S. Stubicki institut
procuriorem Suum & injungit in procuriore
se Cit prtis Act prti Cit Suum Ad Judm Edit
decidenda Controversia prium inducit Exaudiri
Sum S. Lagoena in diem Circa prioratem
Vradi prdicens ad Subeditor robore Resignatio
nis Actor Coram Actis Reg Ploens Die 29
Martij Ao 1762 p M Antonium Rospobudz
ki Vel eius non Comparo in rem Suu Recognit
se Velle non Comparere in rem Suu Recognit
se Velle eius non Comparere in rem Suu Recognit
se Velle eius non Comparere in rem Suu Recognit
se Velle eius

Martinus Prusiecki Regens Cry Sostiny Ck
grey in Vno disparx & se condemnari petitx prout
mittit prout de Jure Eod Ck disparey Rue Colvi
ani. & Summa Quinquaginta Sex Aurear. Rumy
Una Cum pensione Cymittitx Condemnat. quid D. &c. H.

Publicat.

Inter DD Antonium Jadomski et Josepham Sykto
wska juxta invicem Consjges Actx & Mandatum Suo Ck Com
tis Sue nre pctis D. Joannem Cykowski Ck Com
petit Ck pctis Actx pti Ck Suum Ad Judm
Edix decidend Controversiis prius inductx
Exandi & insistend Contractui matrimonialis int
Ck Ab Una & D. Jadomski Actx ab altera pte.
Die 3 Junij Ao 1762. in tuitu Electionis in
Matrimonij conta Josephd de Sykowska D.
domska Actx init & Contract Stature Jachim
Ludovicus D. Sykowski Ck Cymmam Quinqen
tor Flor Actx in com dotis D. Jadomska Eod
Contractu constitutx in et p Vigilium Sti Matthi
Sti Joannis Bapte Ordis Officio & Actis Cry
Plovy Sub pena Bnis in Casu Contraventio
nis Circa Matrimem in ibid faciend publicand
pera Ejusd Summe in Bnis mundan & lite
ris juridicq Securitate & inscribend locarue
Cum pensione Annuali Ad manus Mariti
Solvend Actx Solvat & Realiter Enumerat Uxi
pena Trium Mar Pctx pti in Vno & Solvi
Ejusq suppraxis Judicio vero Suo Votiq in in
stanti Sub Rigore & Regestro pendentium &c
dend Solvend D. P. H:

Inter D. Adamum Maciewski et Margarethum
Cysewska Conjges Actx & mandatum Suo & Con
tis Sue nre petit et quoniam D. Thomas Cysew
ski Prosecutor Executorum Sui Ck vim in Vno
disparx & se condemnare petitx prout de
Jure Eod Disparey Rue Comparendi Contra
dictum Bi Cysewski prout Solutionis Summa
Centum Sexag & Actx D. Josephum Cysewski in
Vim Actx Ck Curi Leslen declarand Actiones
Cessas Elastitias in Casu Ulteriorem fortiz sen
tiz [illegible] petitx Condemnat. prout quid D. &c. H.

Publicat.

Inter DD. Constantiam de Skrzydlowskie Actx D. Joannis
Cysewski Relictam Contrum Viduam Actx & Ck petit.

DD Alexandrum

SS. Alexandrum Stawinski et Ludovicam de Krzywickie Conjuges Act et Cit. Martinum Suo et Conjugis sua nec pter SS. Adamum Joannem Sibylskie Valentinum Radwanski Cit et Act Stanislaum Albertum Warnowski Act pter Judicem Citatos prium Sibyrinum Edict Controversiæ prium indicti et Candidi licet quia SS. Constantia de Krzywickie Cyprianskie ac Stawinscy Evictionem Rei inventarium inventarij de Votivis Capellæ vitis Dominicæ in Manibus ort S. Martini Warnowski existentis parte vero ort S. Casimiri Rosalskie Dekrzywickie Cyprianskie annuali decretis expos sunt de vino Sibi fundendum Cum vero pars Cit reposit Citationem coram Actis Cit die 8bris proxi Festi Petri in Vinculis 1763 mo per Suas Mandatarium ort S. Josephi Szczudlik et Constantiam S. Joannis Cyprianski Conjugis Krzywickie ort Lucæ filios Cum et S. Anna Kowalska ejusdem ort Lucæ filia Cum et S. Martini Warnowski ejusdem ort S. Martini Warnowski et Modernos Cit die et annuali decreto Rebus mobilibus inventarijs de Vota Capellæ vitis Dominica parte petricti S. Casimiri Kowalski decretis de Cuncta extensionibus Recognit se Vestat de decernendo in Competentem Actionem expressit penalitatem Sup cujus S. Cyprianska et Stawinska extendendo extendit Quo circa Judex Attenta Eaq Citatione et Causa S. Constantiæ Krzywickie Cyprianskie Act ac ejusdem Procuratorem in primam petit ort S. Martini Warnowski Cit Antecessoris decem mis Recognit incompetenter S. Stawinskie et Cyprianskie penalitatem prius debita Ego ss admissit et fieri petit Judex Attenta Ed mise vero primenti sunt taxe Judex Attenta Ed mise rabilitate Causæ petitum ut ss D.P.V.

Inter SS. Paulum et Valentinum Nadratowskie Act pter S. Bartholomeum Nadratowski Cit pter Cit prius Act prius Cit Quem ad Judicem petit Candidi Controversiæ prium indicti eadem Ed Causa Respect Ed divisionis Quorum Causa prius Substantiæ restitutionis Rei inventarium de Capt pugnibus Calculi de Aliud Quorum Stanislai Suo in Judicio verbis quid sine Condne decisi haud valet prius Judex mediatorium ossit Coniectum Ad Diem Martis sic Judicij Cit Act SS Casimiri Virium plures Expensa Tempore

per d. Adjornat.

pvia de Adventu Sui tempestive faciendae Avisatio
ne Conducendae Adinvenit Quod Judm Sive Offm
Camrle Unius Duorve Absentia non Obstaq mu
tuo prtium Sumptu Condescensur Ante Omnia
Comportationem Documentor Substantiam
Mblem et immblem factis parentum Act et Cit
derelict Enucleaq pvia Comprobatione jura
toria demandabit Quibus Reproduct Cognit
et Resolut Oneribusq Parentalibus liquidat
ex divisionem Substantiae Mblis et immblis
Solito more paget Calculum A quo Competie
rit et Cui debebit Danae Septentiabit in
quisitiones expedict jurta Attentabit de deso
latione Sive Reparatione Auctis vel deperdit
inseminationibus Cunctisq fundi ptensioni
bus ac Violentijs Madnibus comprehensis inqui
ret investigabit trnos pfiget Rigores Annectet
prtesq in Obus et Singulis Circumstantijs
nihil intact et irresolut Relinquendae p
justo et Equo finaliter decidet dis judica
bit et moderabitur Cujus Judicij v Officij
Camrlis decisioni prtes parere et Acquiescere
Judicatoq Subesse Sub pena Bnis illo in trnd
Condnis Sup prte Contravenienq publicanae
debebunt Ac tenebunt luita pena Septem
Mar Pot prti p prtem compensanae Ju
dicio vero Suo totiae in instaq p prtem
Utramq Sub Solito Rigore ex Regestro
pendlium Extendenae Solvenae p quo Con
dnis trnd prtes Quos voluerint et negotium
Causae ipsaq poposcerit Adiutent Adeitanae
Sub Simili quo Supra Rigore ~~quo Supra~~
~~Rigore~~ comparere et judicat pati Obstrin
guntur D.P.V.

Inter G. Stephanum Brudzinski Act pltr et G
Stanislaum Karwowski Cit pltr G Martinum
Sikorski Petrum Glodowski et Paulum Ma
tawski Cit p Gm Valentinum Radwanski Judm
Cit prtis Act prti Cit p Solutione Summae
Centum flor Pot Edict decidenae licet quia
G. Brudzinski Vigore Scripti in Rostkowo
Die 15 Junij 1777mo in Rem Ejusq Act dati

Solutionem.

Solutionem Summae praemissae Centum floren. Pol. a
G. Karwowski ~~Solutionem~~ Concludit Cum vero
Citt. G. Karwowski praemissam Summam non per
se Sed G. Adamum Karwowski Parentem
Sui Accomodatae esse infert Scrumq. praemissum
tam per G. Stanislaum quam et Adamum Kar
wowskie Subscrum esse liquet pinde necessa
riam Esse Adcitationem G. Adami Karwowski
per Sequens Judicior Suor Cadentia ex Alternata
in Racigi Celebrana per utramq. partem Sub
sequenae Censet H.

Inter G. Mariannam Wierzbicka Virginem Adultam
Actt. pltter GG. Franciscum Goszczynski et Evam
de Idziarskie invicem Conjuges Citt. per Maritum
Suo et Contis Suae nne pltter et Quoniam GG.
Joannes Vitus Pius et Antonius Wierzbicki
Citt. Sortium. Bi Goszczyno Karpiecino haere
des praesens in Trno disparent et Se Condemna
re praemittunt pinde Sup Eisq. Citt. disparen
Rne non Solutionis Summae Quadringentor
Tyn quemlibet Tyn 38 gr numeranae Una Cum
provisione provenientium Decreto Adjudicatae et hoc in
lucro Ultimariae fortis finalis Ac indilatae fa
cienae Executionis praemittitur Condemnatio quae D. Act. R.

Publicatt

Inter G. Antonium Rudowski Actt. per G. Carolum
Turowski inserum pltem G. Gabrielem Rudowski
Citt. pltter Judm Trnum per Decrum Anterius
Judicij Sui Conservatt. decidenae in Satisfactio
nem Eiae Decreto injunctae Comportationis
Documentor per partem Citt. Subsequenae ac
Extraditionis Eorae inter modernas partes emanatae
Ad instantaneam comportationem praemissor do
cumentor Stringit Si quia in Satisfactio
nem Sententiae Judicij Sui iae G. Gabriel Ru
dowski Citt. inscriptionem Coram Actis
Crcu Plocen. Fra 5 pt Decam Jubilate 1645to
Ao per N. Mathiam Jonczewski olt Stanislai
filium in primam Nlis Margarethae Rudowska
Alberti filiae Sup Summam Ducentor FP. Rnitam

Ac dispositionem

Ac dispositionem Ultimae Voluntatis ob Gsi
Joannis Jonczewski in Mroda Die Sexta febru
arij 1732do Conditi Reponit et Eadem Extradere in
instanti Offert Seq Super veram Comportationem
Documentorum ad Bna Jonczewo Se Regulanda ad
Jurtum trahit pinde Admissibili Eodem G. Gabriele Ru
dowski Adinvento in Eam Rotham put nulla
Alia documenta pter Supra Exarat Ad Bna
Jonczewo Se Referens habet et nihil in detrimen
tum prtis Actis celavit et Addidit Mlis Judlis
ad pnuntianda Jurti Rotham praestitit Rotha
Supraexarat Quo Attento jurto Statuit Judm
Quatenus Cit pmissa documenta Actis Sive
Ejus Plenti Extradat in instanti et quoni
am Extradidit pinde liber Ab Ulteriori ex
traditione Documentorum ad Bna Jonczewo
Se Regulans pnuntiat D.P.V.

Inter GG. Gabrielem Constantiam Virginem innupt
Martianna G. Antonij Dobrski Contem Seu
Utrosq Conjuges Bonkowskie Actis p Eunq G. Anto
nium Dobrski Suo Contis ac Suprascriptorum
Actis nne pter GG. Albertum Dobrosielski et Cu
negundim de Chmielewskie Conjuges Victricum et
Matrem Ac Mariannam Girzynska Minorennem Cit
p G. Bonaventuram Ciołkowski Coram Judicio
pmo Comparens et Secum controvertens Quar
prtium Controversijs etc: Judm Fnum prtis
Actis p Decretum Antecedenti Judicij Sui Conser
vat decidendo Statuit quatenus prtes
in Satisfactionem Decreti Documenta Sua
Comportent Sibiq Ab invicem Communicent
idq in instanti et quoniam G. Antonius Dobr
ski Unus ex Actoribus Documenta Sua com
portavit et prti Cit communicavit Ac Sup
Realem Comportationem ad Jurtum Se Se Tra
hit Jam vero pars Cit Sua documentam
Sequens Cadentia comportare et prti Actis com
municare Offert pinde Admissibili Eodem G.
Antonio Dobrski ad jurtum adinvent Addidit
Mlis Judlis ad pnuntianda Jurti Rotham
praestitit Idq G. Dobrski put Documenta
Omnia prti communicavit nihilq in pjudicium
celavit Quo Attento jurto negotium Causae ex
Privignam et filiam
comportat

ex comportata et pretium Cit Comportanda Documentis mente legis decidenda in Segney Judicior Suor Cadentia in Racigi Celebrata Judicat Eodq sind pars Cit Documenta sua pti Adt communicare Venebit Eo

Inter D. Franciscum Parentem et Monicam filiam Dobrskie Adt p Eund Parentem Suo et filia Sua nunc pttor et D. Albertum Dobrosielski et Cunegundim Chmielewska Ultimi nupsie Conjuges Victricium et Matrem ac Mundualem Primundia Minorenne in primo Thoro procreat Adversum Cit p. Bonaventuram Cichocki ejusdi Comm Judicio Suo Compareñ &c: Trium p Decrum Antenati Judicij Sui Cadum decidenda teneri Sodisfacere Eid Decio in puncto Communicationis Documentor ibi pttes Subscript idq in instrumento Judm Cons et Quoniam in Latis Judicionem Sententiâ Judicij Sui par Adt Documenta sua Summario Specificata Judicio comportanda pti Cit communicavit Actorali Comportationem documentor Unus ex Actoribus adjurat Eum Se Fratres pinde Admissibili Eod Franciscus Dobrski Ad jurdum Se Se Fratres Adsingent Adelit Mlis ad primundiam hanc Northam Jurti Praetitum Franciscus Dobrski Suo et Aliot Adt nunc pt quod restitum Jurtum Satisfactione declarat Cum jam Cit mon te legis Documenta sua in Segney Cadentia Comportare Offert Eand Causam ex comportata Ultraq et Dnia Adt jurdo Evictis iam vero Cit Eisdem Documentis pttes in Segney Judicior Suor Cadentia in Racigi ex Alternata Celebrand Judicand Cendt Et Brigname Filiam

Inter D. Stanislaum Murawski Adt pttor D. Antonium et Martha Siemichi Cit pttos Summ mil Jurin Edict decem Septembris Cit Summ mil Jurin Super dand Sup D. Stanislao Murawski Super Realitatem Summa Centum Viginti Quinque Flor Pol p D. Ad Servi mnte Quod et de perdit Cit D. Sophia Dziedzicka D. Andreæ Septawski Civiliter mortui Cuti Concredit Ad jurdum Se Se Fratres Adelij Mlis Judicij Ad primundiam Jurti Northam pert Victa Summa

Ejusdem Stanislai Murawski Actoris Actio Sachs Actio Sachsatata

Et p eund Dnm Siemicki Actorem Sachs Actio Sachsatata

Eig ods

Eiq. ott. G. Peptawska p ips concredit ad hucusq
nullo modo est bonificata justeq Ei ad per
solvenq a Successoribus Peptaseianis Cit. debet
idq in instanti pstitit quo Attento jurto Sum
maq Eoq liquida Agnit. Statuit Judm
Quatenus G. Petrus Sienicki Emundanq Sor
tem in Bnis Niesułowo Sit. a G. Mathia Die
dzicki Quaesit. Summae Ejusq. ott. G. Peptawska
Obnoxiam ex hacce Summa G. Murawski Act.
ptact. Summam Centum Viginti Quinque
flor. Pol. jurto Evict. Citra pvisionem in et
p fra Cela pt fm Natlis Scti Joannis Baptae
Ao Currey pxe ventura Coram Officio et Actis
Crey Plot. Sub poena Bnis in Casu Contraven
tionis Circa Maonem in ibidq faciendq publicanq
Solvat et Realiter Enumerat Cuita poena trium
Mar. Pol. prti in trno Solvoni pfixo et Sub
Rigore Supraposit. Judicio vero Suo Votiq
in instanti Sub Solito Rigore ex Regestro pae
nalium Extendenq Solvenq D.P.V.

Inter. G. Constantinum Pilitowski Act. pltr et G. Anto
nium Goszczycki Cit. et indiccy p G. Mathaeum
Lipowski Judm Cit. prtis Act. prti Cit. Re
spectu Attentat. violentiae edit. decidenq
Controversijs jnduct. et Exaudit. Quoniam
Causa pseus Sine inquone decidi nequit
pinde Necessariam esse inquonem p se
quen Judicior Suor. Cadentia ex Alternata
in Raugi Celebranq ad Contenta trni et
proaonum prtis Act. Eduvenq Censet H.

Inter. GG. Mathaeum Parentem Paulum Gertrudim
G. Francisci Mcinski Barbaram G. Bartho
lomaei Cywinski Contes Sculltrosq Conges
et Claram Virginem innupt. Zabowskie Act.
p G. Mathaeum Zabowski Parentem Suo filij
et filiae Suae nuc pltr GG. Mathiam Si
monem et Michaelem Kruszewskie Cit.
et indiccy pltr Cit. prtis Act. prti Cit. Su
um Ad Judm Edit. decidenq Controver
sijs prtium induct. Exaudit. Cum Summa
Centum Tyn p Decrum Judicij Sui hic in
Płonsko fra 5ta pt fm Scti Martini Pon
tificis.

Pontificis Ao 1757mo plaix p Re. D. Matthaei Zabo
wski ac Dx D. Elisabetthis Rzewuska Conjum
Adjudicax spe ligux et Ad hæc tempus non
Exolita p Cix Agnoscitur Patrix Lyst Judex
Quadrans pars Cix ytaix Summam Centum
Viginti Cum provisione Ao Ultima Dilatione Retenta
D. Caroli Gertrudi et Francisci Miteckj Barbarx
et Bartholomæi Cyprianskj Contibus et Clarx
Virgini innuptx Zabowskim Ax Coram Officio
et Actis Cap. Pos ii ax p Prio ffti Nattis S.
Joannis Baptx Ao Dny pre ventura pena
Summax Mulctandum in Bnis Mansis Ax li
beris percipiendq Scrutata et inscribendq bona
rione Sub pena Bnis in Casu Contraven
tionis Citta Mansam in ibiq Jacentq pu
blicandq Solvendx Realiter Enuncianda pena
Virium Mark Pax prti in Vrio et Sis
Rigore Suprascriptis Julius vero Seo totidem
instanti Solita Jurx praxi Solvendq D.D.

Inter D. Magdalenam Draminska Dx D. Antonij
Ignatzkj Felicx Conjm Viduam Ax prtis
et Petrum Draminskj Cix prtis Judex Cix
prtis Ax prti Cix p Solutione Summax
tam dotalium Judm Vanijs Creditoribus
Stay Sui possessione Sortis Bx Dramino
pacificax Bonificandis fundi extensionum
Edix decidendq Controversijs Litium in
dicx et Causax quoniam Causa prima
non Solum Respectu Solutionis Summax
verum et bonificationis extensionum fundo
rum Dno Militi vertebat
pretulax Litium Rog ad Fundum Bonor
D. Camilli Finium Rog Sagtatis tempore Adhinc
Dramino major Sagtatis tempore Adhinc
mix Quod Offm Canonicum Dno Militi non
Obstaq mutuo partium Sumptu Conducendq
Comportationem Documentor et Summaria
Consenibus demandabix Litibus Comportax
Summas liquidabix Solutionem Cix et Aqua
rucnix Demandabix de extensionibus
fundi Actis et deperditx inseminatis
Litibus Desolatione et Reparatione Edi
ficior inquirix investigabix inquisi
tor Litium expedix junta Aquis inter
Se opus fuerix expedix

cum Vaxcijix

intererit excipiet Rigores prefiget bonificatio
nem Cui et A quo interent injunget Cate
raque ~~[illegible]~~ ad Contenta Trni prtis Act
et Mdonum ac documentor decidet disju
dicabit ac moderabitur Cujus decisioni
prtes parere et Judicat pati Sub pena
Bnis illo in Trno Condnis Sup prte Con
traveniens publicanda debebunt Ac tenebunt
luita pena Septem Mar Pot prti per
prtem Compensanda Judicio Suo p medium
in instan Solvenda p quo Condnis Trnd
prtes quos voluerint et negotium popo
scerint Adeitent Adeitanda Sub Simili Ri
gore Comparere et Judicat Pati tenebunt DPU.

Inter G. Antonium Falecki Camerium Trrem Vissog
Act pltr G. Chrisostomum Zielinski Vice Re
gentem Trrem Plocen Cit pltr tanq de Con
sensu prtium Utrar Causa psens ob Spem
meuna Satisfactionis ad Sequen Judicior
Suor in Racionz Celebranda Cadentiam
Reicitur H.

Inter G. Mathiam Cywinski Act pltr et G. Joannem
Gasiorowski Cit pltr G. Mathiam Chiczewski
Cit pltr et quoniam G. Paulus Zbyszynski
dict Prawda Cit psen in Trno dispare
et Se condemnare pmittit pinde Sup
Eod G. Zbyszynski Cit disparen in lucro
Repositionis Inquonis decernendaq penalitatis
Respectu Attentat violentiar p Contraven
tione Decro pmittit Condnar quae D Act R.
Publicat.
f Cum Comparen vero Causa plem suspendit

Inter GG. Antoniam Patruum et Antonium fili
astrum Minorennem Sachockie Act p Eunae
Patruum Suo et filiastri Sui nnc pltr et quoni
am G. Franciscus Gosuczynski Cit psen in Trno
dispare et Se condemnare pmittit pinde Sup
Eod Cit disparen Rnc non Solutionis Quota Qua
tuor Aureor Hung Scro mnli ad Solvenda Asse
curat cum pvisione pveniens pmittit Condnar que
Decernitur Adelit et Remittitur
Publicat.

Inter G. Joannem Gasiorowski Act ~~[illegible]~~ pltr
G. Mathiam Cywinski Cit ~~[illegible]~~ pltr et Quo
niam

Joannes

Quoniam S. Cyzinski Cit. Jpsey in Vrno dispard
Sc Act Actorad S. Iglicbowski conclusionare
pmisit pinde Sigi Ead Cit dispare in hu
ro dacturus pdenalitatis Rne Contrauen
tionis Decro minuend Jposithonis nisi prius
in Negotio pdti Rne Attentad violentiad pmittat
Contrario quid D Actr I cum comparuero
S. Matthias Cyzinski Causa gestus Cuprindet N.

Publicatd.

Inter Infidelem Mrgor Berkowicz Taberna in
Bitis Recipiens Sit Arendatorem Act p. S. Bona
venturam Piotrowski et Quoniam S. Paulus
Fizienski Cit Jpsey in Vrno dispard Sc
Condemnare pmisit pinde Sigi Ead in
suo Attentat violentiad pmittat Contrario
quid D Actr Remittitur.

Publicatd.

Inter Act ad Supra et quoniam S. Jacobus et
Mariannna Seu Attinens nnc Conjux Kaczyny
et Paulus Fizienski Cit Jpsey in Vrno dispard
et Sc Condemnare pmisit pinde Sigi
Eid in suo Solutionis gradu Citationibus
debitas pmittit Contrario quid D Actr Remittit

Publicatd

Inter Mtt. Michaelem Josephum et Georgium
Marianum Mt Thadei Dabski et Salome
um Mt Francisci Rychłowski Conjuges Wyżni
Mii Act p. S. Bernardum Piotrowski
insinuat Plenum S. Thomam Stubicki Cit
et Con Mtt Theodorum et Rosaliam de Puro
wskie Conjuges Motkowski actg Ludovicum
Motkowski Act pttor et Quoniam Mei Theodo
rus Venator Lucovicum Lucovicius in Exerci
tu Rni Prdecessor Motkowy Paulus Lempi
cki Rni Prdecessor Motkowy Paulus Lempi
cki et Marianna de Motkowskie in vicem
Conjuges tam Act Actorad Mtt Wyżnieskich
respective non Solutionis Summa Decem
Mtt Hoc Pdt Decro potionitatis del Bna
Mtt Hoc Pdt Decro potionitatis del Bna
Jos Gabriel Remisit et dimissionis Sortis eam
dem Calculo in suo Ulteriorie Sortis Sac
rum Calculo in suo Ulteriorie Sortis Sac
cum executionis Quam Act Actorad S. Thoma
Stubicki tam Super Eid Mtt Motkowski
quam Rosalia de Purowskie Mei Theodori
Motkowski Conta illa Rni non Existentis

Ab impedimento

Ab impedimento Juridico Meo Wasilin
skich pmittit Canabilis jura D. Ac Sanitat.

Publica

Inter D. Josephum Krasnodębski ex pte
nistrum Patrum et Tutorem Simeonem
Ignatium et Severinum Atq Veronicam Ju
liarum et filias Iram Nigorennes Wala
wskii Dix. D. Josephum Lasowski Mas
ychiam de Lenzichie D. Alexandri Wa
lowski Relict Conjugem Vidiuam Suprascr
Minorennium Matrem et tam Naturalem
quam D. Decem Verè Tutoricem Assignat
Curiam Dix. D. Bonaventuram Pistis
wski Dix. pte ex pte Dix. Simeonis Wal
Edict decisiua Contrauersijs pretium in dicta Exami
te D. Josepho Krasnodębski Sup. Realitatem Sum
ma Centum Aureor. gungy ad Serium mute in So
lonitij Die 28te Mensis Junij Ao Elapso Datum
Actis Cuy Nowamiasty Terre Lanciciny Die 15te
Martij Ao Curry Obtinuit ex D. Alexandro Walowski
Dix. Mario Jacobi et Parenti Concredit ad finitam
Vie pte dimidium Capitis Sic Sic Vna hoc Stabilit
Actis ad pmouendam Juris Rationem pte Dicta
Summa Centum Aureor. Hungy pipi ex D. Alexan
dro Walowski Concredit huiusy non ex Exolutione
juxta Modo Complicat juste Et A Succumbat
Ejusd ex D. Alexandri Walowski ad prolucum
debetur ideq in instanti petitit quid Attento juste
Summagine pmissa et liquida Aquita Stari
Judex Quidlibus pars Dix. seu cujus Solutionis
D. Stanislaus Walowski as negu Contra Vxor Aren
dationi in Babosuo Die Secunda Mensis Curry
ipsi Qua Succed ex D. Alexandri Walowski
Patruum et Tutorem Natalem ab Una et M. Casi
mirum Lenzichi Dapifeduum et vice Capitis
Cuy Lanciciny pte ab Altera respectu dimissio
die 18 Secretin Wolhia et Expeditio in Vniuna
lem Vendationem Possessionem et Summa Octo Milli
um Septingentor. Flor. Pol. et deperditorum Ones Sa
pefatti ex D. Alexandri Walowski conuertend. mili
et Confect. pterit Summam Centum Aureor. Hung.
in Altera Moneta Citra pensionem et hinc inde Fes
tis et Vigilia Sti Natalis Sctj Joannis Baptista Ao
pstq per ucktura Sub pena Bue in Codice Contra
dictionis

Contraventionis Circa Mactionem in ibid faciend pu
blicand Solvit & Realiter Enumerat Curiosa
rium Mad Pott pte in trino et Sub Rigore
Supraposit Judicio Autem Suo totid Calib
juris praxi Solenne D.L.V.

Actum in Plonsko in Stiis Communibus Vrbis
Plocz die Victorum Plonsk Simul et Radzien
sia Pte pro Tmo Sessionis et Judicialis Limitatis
pro Scribet Die Mensis Junij Ao Dni
1766 to Celebratis.

Inter S. Joannem Dluzniewski Bb Plocz Act pttes Ig
natium Carentin Gregorium filium Bromirska
Michaelem et Matheum haeredes Lubiegum
Josephum Albertum Prusinowski Cit S. Joe
phum Cybulski Cit pttis Act pti Cit Sum
ptum Cybulski Cit Sum
Act Judex Edit decidend Contrauentis pretium
indebit et Exactis Quoniam Causa prima ejus
in quone decidi haud valet ejusdem necessariam
esse inquisitionem ad Contenta Vrbi pdictum tamen
dedit Vionem quam Enumeradionem in Sequen
Judicior Stilo in Parigi Celebrand Cabend vis
per pttes subsequenq Adimpleri Lr.

Inter S. Joannem Plonicwski Act et Cit pttis Cit Mo
thaum et Stanislaum Bronny pttos Cit et Ago
pttis teneri petens Act debite pretium Cit de trino et Sa
lutis Cit Missa et quoniam hon dedit Cymbi libera pare
trino tantis per Cymbium.

Inter S. Joannem Borysloki Act pttes S. Franciscum Smo
nicewski Dn S. Carolum Turowski trino trino pttis Act
Adimpleto Causam presentis Judicii in presentiarum
Judicio Cit pttis Act pttes Cit. Sabbatine quoVa
triginti Stringue Sexag et S. Adalbertinum Smoszewski
Cit Parochum Act S. Thoma Borysloki Act Babinta
Vrbaniter contenta Edicti decidend Contrauentis
pretium indebit et Exactis Quoniam S. Borysloki
ad complendum Vrbaniam pmissa Quota Sexa
sit pinde Adimpleri Debiti Eod S. Borysloki Cit Carolus Cabot
Rothum pro Act S. e morgeschi Cit Triginti Quinque Sexa
S. Borysloki Act Quarta Quotam triginti Quinque Sexa
Contrauentis et Causa nullo modo Bonificabit Reddend ad
Solutionem juste debetur. Adimpleto Additur pttis
Judicii ad Communiand pttis Rothum pttibit Sabbatina
Supra exarata quo Attento judex Statuit Judicium qua
libet trigintis Octo Sexagenarij pacificand Omnibus
rantia Sui in et Cruo pttis Matthiolli Joannis Bapta Ao
pro ventura Veram Actis Cy Plocz Sabbatina 15ta

Circa

Circa Missionem faciendam publicandam Solvat huic pœnæ trium Mlr. pœti Act. p. partem Cix in Vno. et Rigore Supradicti Judicis Sui taliqui instanti præsti Juris Solenn. D.P.V.

Inter S. Joannem Cyganski Act. pltē S. Joannem Sawierowski Cix pltē S. Matthiam Chyczewski Cix p. Eund. S. Joannem Sawierowski et quoniam Paulus Zbrzynski Dict. Pawda Cix in Vno. dispa reat et se Condemnare permittit pinde Super. eod. Cix dispari in causa Attestat. Ubi Matthiæ in lucro Contraventionis Decto in pœnæ Appo sitionis injudicium permittit Condictæ quæ Dict. S. Cum Compariti vero Causa posse Respondit H.

Inter S. Mathiam Dobrski Act. et Cix pltē S. Publicam Petrum et Stephanum Carnbos Franciscum et Fabianum fillastros Dobrski Cix et Act. p. Eund. S. Petrum Dobrski Petrum Suo et Cuprarios Cix et Act. mū pltē Citationes pœtimunt Utrinq. Alio injussim Judicium Act. Judicium Cix decidendæ Contraversiæ pœtium inducit Examinat quoniam Con dicio p. Decretum Antenio Judicij Mri in Sacige Dict. 6 Martii Februarij Ao 1773 plenit. in Fundo S. Dobrski Assignat Simum non Cix Satisfa Effectum id Prio in Ordine Effectuationis Ejusq. necessariam esse Condictum in Fundum Edi q. S. Dobrski Judicij Cui Act. S. Cumrio Vnum Plocy Cupta tempore Juris de Adventu Alio tempestive Juridica Quidque conducendo Adin venti Quod Victim Jus Offin Cumulo Hujus dandæ Absentiæ Non Ob Hag nihilo pœtium Condemn sui Regulum Ejusq. Decti Ao 1773 vij in Isto Exequitur pœno Executionem Substantiæ mobi ab inventariori pagat Simon pfigt Rigore Con nect. Causalis q. Contenta Vnus et Do cumento Justo et Equo nihil in tact et irresolut Relinquens Legi et alio judicabit et materiabij Cujus vel Quod Judicij Act. Offi ij Cumulo debitum pœtis Ultra parere et ju dicato Subeto Sub pœna 15 Mlr. Cillo ii Vno Con dictis Sufficiat contraventus publicanda debe bunt Ac tenebunt Inita pœna capten Ulrique pœti et partem compensatione Judicio Vero Isto pœti et partem compensatione Judicio Vero Isto pœti et partem compensatione Judicio Vero Isto pœti et partem compensatione Judicio Vero Isto

Inter. S. Matthiam

Inter D. Matthæum Niesułowski et Franciscam de
Niesułowskie D. Francisci Popławski Conlem de Edwardow
Martium Act et Cit p Edictą D. Matthæum Nie
sułowski Suo et Edictą DD Popławskich nomine
DD. Jacobum Barwian Albertum Valentinum
et Jacobum filios Siemiątki Cit et Act p Edictą
Parentem Suo et filior Suor mo pleno Judi
cum Venum p Decretum Actionati Judicij celi con
servat Quam Adversionem DD Simplicianich Con
DD Niesułowski et Popławskich Edictą decidendą
Controversiją pretium vindicati et Expendit Lites
Dni DD Nicolaum Bussay Solutionem Summa Cen
tum DD p Act D. Paulum Kiełbowski Act insini
pta Actis Ejus Substantiam modo Secreti
vo pendente prosequendi Cum vero par Cit
regestis Vilnæ Cram Actis Civ Plosq pro Stą
pit Decan Jubilatą 1766 Ao ex pte Sui Com Mem
Franciscum Wrotowski intuitu non Satisfactio
nis complanandis Actorum bonificationis preten
sionum ex Re Act D. Pauli Kiełbowski pendan
interposita Edictą D. Wrotowski Curatorem Nomen
Act D. Kiełbowski ac Substantiam in Manibus
pdict D. Wrotowski tenere esse inferr Complana
tio Ejusq Ao 1763 ii in Edictą pte Confecta
non Reproducitur pinde Suspensa Satisfa
ctionis Communicationis ac complanandis Documentis
pti Cit incumbg Necessitatem esse Adversionem
pdict D. Wrotowski p Sequitą Judicium Sui
Cadentia ex Alternata in Causa Celebrand per
Ultrang partem Subsequenda Cons Jc.

Inter DD. Fabianum Lebkowski Et Petrum Niesuło
wski Ac Albertum Beginski Act p Edictą DD Lebko
wski et Niesułowski Ejus et Dni Beginskium
pleni et Quoniam Infideles Majores Actionatos
Judices Provinciæ et Nosor Ejusq Edictą
mulos Cit pdm in Vrno dispandi Cle
demnare Emittitur pinde Sup Edictą Cit dispan
rine Attentati violentiati Actorum Cum
tiali Vrno Comprehensi Emittitur Condemna
tio qual D. Jc et Remittit

Publicat

Inter D. Fabianum Dobrski Act pleni et quoniam
D. Franciscus Dobrski Cit pleni in Vrno dispar
et Se eidem Remittit pinde Sup Edictą Cit
dispare Rno debiti Quantitatis Substantia Actor
Edictą Equaliter Respiciens extraditionis inum
Edictą Cit Equaliter Respiciens extraditionis inum

Famul

inventario Una Cum Carentia labo dana
Calculi ac Alijs Circumstantijs Vno contextu
p mittit Condemnat quā D Act Remittit. Publica

Inter D. Michaelem et Simonem fratres inv Legor
manos Rosalowskie Act p D Laurentium Sobolewski
miserum Plenum M.M. Ignatium Luberadzki
Judicij Cry Pichanowicz et Victorium Chrzanow
ska inierum Cond Cit p D. Carolum Trinowski
M. Franciscum Stanislawski Cit pller Cit prte
Act pti Cit Suum ad Judm Edit deciden
Controversij prium in dict Exam dict Juram
am Causa ppsm in decreta Sua in Judicio
p moto Dta Sine Communicatione Documentor
Selectis pequit igit Judm mente legis necessari
am esse Communicationem Documentor
in Cognay Judicio Suo in Parigi Celebrand
fidentia p utraq prte Subsequenq Adimpleni &c

Inter M. Josephum Bromirski Vice Capit Cry
Plocay Act pllr D Fabianum Gumbowski Bonna
Forum Lowicz Cit p D Paulum Zoltowski Cit
prte Act pti Cit Suum ad Judm Edit dict
prte Act pti Cit Suum ad Judm Edit dict
cidem Controversij prium in dict Exam dict
Si quid Comparens D Gumbowski Summam
Duor Millium Centum Quadraginta Quatuor
Flor Sexo mihi Asserendi p M. Bromirski Sola
gtensam jam pacificari esse in fori et Mandare
Coram Actis Fribus Labistrey Prā Ida pl Decem
invocavit 1766 Ao p Eum D Gumbowski Prolem
Suum de nullitate Asseverationis in Rem Mei
Vice Capini data facit Se velitat ideo necessariam
Se posse Comparitionem Utraq prtium in Cognay
Judicio Suos ex Alternata in Parigi Celebrand
Fidentia Subsequenq Adimpleni &c

Inter Eumq Act Cit Sigra pllr et Quoniam M. Jac
pchus Ubyer Exhibitum Suū Praefectus Cit sup
in Vno disparet et Se condemnari p mittit prout
Sup Eog Cit disparet Pte Obligationis dictor
Obiect Nervog Solutionē Ultra Summam in dict
tadem Oned p Act Accepit p mittit Condemnat quā D Act

Publica

Actum in Plonsko Sabbo pl Festa Solennia Sacri
Pentecostes pro Scilicet Die 5ta Mensis Junij Anno
Dni 1766 Celebrat Vid Trinis Communum by Trinity Terms Districtuum Pomeran
Primitiv Plocensis
Inter D. Antonium et Cunegun Inter D. Antonium
et Cunegun

Quinquendium Strachocki Conjux. Josephum et An
nam de Strachocki itid Conjux Rzelowski Act
Eund. D. Josephum Rudowski Suo & Alios Act
nne pttes D. Franciscum Dobrski Pit & D. Bonavn
turam Sio Thowski et Dnonium D. Antonium D sto
ski Pit yacy in Vno disparet & se condemnare
promittit pinde Sup Eod Pit disparij Rne Atten
tatae Violentiae in lucro decernend Alias ea Edu
cand in judicio promittitur Canonicad quae D. & Rec.

Publicatd

Inter DD. Albertum Parentem et Michaelem filium
Sokolnicki Act & Eund. D. Michaelem Sokolnicki
filium Suo et Parentis Sui nne pttes Prem Rssm
Matthiam Rokitnicki Canonicum Cathedralem
Ploc. Pit & D. Paulum Lotowski DD. Thomam Sta
nislaum Wolski Pit & Eund. D. Thomam Wolski
Suo & D. Stanislai Wolski nne pttes Judm Vnum
& Decem Antecessi Judicij Sui Pontum in
Satisfactionem Eid. Decto injuncta Educand in
judicio Adelitj Mtis Judis Spti Act ad petend
Juramm Super incompetentiam Vocationis petitit
D. Michael Sokolnicki Suo & Parentis Sui nne
Suo Atento interrogatoria consenbant Subscribunt
testes nominent ac in judicium suam educunt in in
stanti Edicti Pars Act Quam in Sequenti Audientia
ea Alternata in Racine celebranda Reponere Vemtijs H.

Inter DD. Michaelem Parentem & Joannem filium So
kolnicki Act & Eund. D. Joannem Sokolnicki Suo
et Parentis Sui nne pttes DD. Stanislaum Pa
rentem et Nicolaum Filium Dwernianowski Act
& Parentem Suo & filij Sui nne pttes Perillum
Rdnum Matthiam Rokitnicki Canonicum Cath
Ploc. et M. Valentinum Rokitnicki Pit &
Paulum Lotowski D. Thomam Wolski Pit pttes
Mtis Josephum Turowski et Matthaeum Lewi
wski Pit & D. Paulum Lotowski Vnum & Decem
Antecessi Judicij Pontum declarand in Satisfa
ctionem Edicti & Decti dilationem Educend in judi
cio Edicti Decti dilationem, Educend in judi
cio Edicti & Decti dilationem Educend in judi
nis partibus Concedy Addit Mtis Judis Eisdem
partibus ad prosequendam Sup incompetentiam
Testium juris Jodham idq in instanti praestit
Testium juris Jodham idq in instanti praestit
D. Joannes Sokolnicki Suo Parentis & DD. Dwerni
nowskich

Dzierzanowskich sine quo Attento interrogato
ria Consenibant Subscribant testes Inducant et
Inquisitionem Suam Educant in instanti Educt
pars Act quam in Sequen Judicior Cadentia et Alterna
ta in Italiæ Celebrand Reponere Ten
Inter Illm Thomam Wolski Act Pitei Suos Franciscum Dym
kowski Simonem Valentinum Paulum Josephum
Urbanum de Zuis Arcelino Subditos Act Eme
Illm Thomam Wolski Suos Stanislaum Dzierzano
wski et Michaelem Sokolnicki Dnum tum Ipm
Joannem et Antonium Subditos Dict Illm Stani
slaum Dzierzanowski et Michaelem Sokolnicki
slaum Dzierzanowski et Michaelem Sokolnicki
Suis et Subditor Suor militibus plat Trium Dcorum
Anteriis Judicij Sui Conservat Decidend in
Satisfactionem Ejusd Dcor dilationem educend
Inquisitionis pribus Concedend additur Mis Judices
Ejusd pribus ad prumciand Suo incorruptionem
Testium Jurdi Rotham idque In instanti Constitit
Illm Thomas Wolski Suo et Subditor Suor in pos
sum intrand me quo attend Jurta Statuit Judex
tenes Pitei Interrogatoria Consenibant Subscribant
Sibiq ab invicem Communicand Testes Inducand et
Inquisitionem Suam Educand idque in Instanti Cons
cripsit Pars Act Interrogatoria Pitei Sibi
Communicarunt et Inquisitionem Suam Educt
Suam Eductam in Sequen Judicior Suor Cadentia
ac Alternata in Italiæ Celebrand Reponere tenebit
Inter Perillm Rdmum Mathiam Rostitnicki Can
cum Cathy Plocen Bl Arcelino Haeredem tum
Illm Thomam Wolski Ecclæ Bl Posnaniensis Atq
Mem Josephum Zawistowski Famulum Act per
Illm Wolski Suo Scriptor Act me plat
Mem Thomam Nowowiejski Venatorem Civis
Cracov pitei trium Dcorum Anteriis Judicij Cc
servand Decidend in Satisfactionem Eiusd Dcor
Additur Pitis Mis Judicis ad prumciand Suo
Incorruptionem Testium Jurdi Rotham Constituerunt
Haec Jurta et quidem Illm Wolski Suo et Illior Act
me Meis Quor Nowowiejski Civis Suo in interesse
Quo Attend Jurta Statuit Judex Quatenus Pitei
Interrogatoria Consenibant Subscribant Sibique
ad Invicem Communicand Testes inducant et
Inquisitionem Suam Educant idq in instanti Consen
serunt Sibiq ab invicem Communicarunt Inquisitiones
Suas et quidem Illis Roma Rostitnicki Canon Cathy Ploc
Act uno teste M. Geo Nowowiejski Venatore Civis
Cracov Quatuor testibus deuxerunt reliquos Autem Testes

Utreq

adrey Pyles in Sequeny Judicio Suo Cadentia ex Alternata in Ratiaz
Celebrand inducere et ingiones Suas Reponere tenebuntur &c.

Juxta Jm Adamum Malewski Act pltr et Jm Ignatium
Niedzwoski et Jl. Casimirum Orillatorem Act p Cuma
p Niedzwoski Suo et Orillatoris nie pltr Judm
Trium p Decrum Anteriis Judicij sui Conservat
Decidend in Satisfactionem Decr Anteacti Judicij sui
ingunctet Educend ingiones Adolitur Mis Judis
Pti Ultro ad gmuntiand Sarti Rotham Sup Incorra
ptionem Testium pstitit tam Jso Adamo Male
wski Suo p interesse quam et J. Ignatius Nie
dzwoski Suo et Orillatoris nie Suo Attento Inter
rogatoria Conscribant Subscribant Testes nominent
et Sibi Communicent Ingionem Suam Educand
in Instanti tanq Malewski Duos testes Suos
vero Niedzwoski Unum Testem Eduxerunt Pti
ques in Sequen Cadentia ex Alternata in Ratiaz
Celebrand Educere et Reponere Tenebuntur &c.

Juxta Perillem Primum Matthiam Rokitnicki Como
nicum Cathe Plocen et Jm Thomam Wolski Ium
Alm Josephum Dawidowski Act p Cuma Jm
Thomam Wolski Suo et Supraserv nie pltr
Albertum et Michaelem Sokolnicki Stanislaum
Ogrzewski Gregorium Gryzbowski Act p Michl
Ter Sokolnicki Suo et Aliod Act nie pltr Judm
Trium p Decrum Anteriis Judicij sui Conservat
Decidend in Satisfactionem Eiq Decr inunctat
Educend ingiones in Anteriori Cadentia p dict
Suo Contesse Meditur Mis Judis Pti Act a
gmuntiand Sarti Rotham Sup Incorruptionem
Testium Prestitit Thomas Wolski Suo et
Aliod Act nie quo Attento Interrogatorio
Consenjant Subscribant Testes Nominet Comu
nicet Consenjuit Subscripsit et pti Cit Com
municavit ingionem Suam tribus testibus
Dedevit religuos Autem testes in Sequen Aliod
Suo Suo Cadentia ex Alternata in Ratiaz
Celebrand inducere et Ingiones Suas Reponere
tenebitur Suo Cohd.

Decreta Districtus Plocensis

Actum in Plocko in Terminis Communibus Terrestribus Plocensibus Districtuum Plocensis simul et Bilsensis una cum Continuatione antecessorum Causarum Vigore Legis in Diem hodiernam incidentibus Feriâ Secunda post Festum Sancti Michaelis Archangeli proxima Scilicet Die Quarta Mensis Octobris Anno Domini Millesimo Septingentesimo Octuagesimo Quarto.

Coram Mtt. Antonio in Wezrilki Wezrielki Subjudice Locum Illustris Joannis in Krasnewa Gumowski Judicis Trib. Plocens. ad Tribunal Primae Terrae Dobrinens. Judicis Deputati presidente Petro Rudowski Camerario Trib. Plocens. in Locum Ejus & Mtt. Gumowski Judicis Loci prosens. Substituti electi Subdelegati Locum mentionati Mti Subjudicis mente Legis occupans Francisco a Ciołkowo Ciołkowski Notario Tribus Plocens.

Inter JJ. Laurentium Mrozkowski Acto pelter & J. Hedvigim Cristowska J. Antonii Pardowski Iesuii Mariti Consortem Citt per J. Valentinum Jastrowski. J. Antonium Pardowski Citt per J. Paulum Jastrowski Comparentem Ac Amputata Dilatione Majoris Pardowski Citt per J. Antonii Pardowski indebite affectato partibus in causa Comparentem J. Antonii Pardowski ab inscripta Comparitione ruit & ed Suum Principalem Condemnare petiit unde Sup cor Citt & disparens ratione decernendi penalitatis tam respectu Contraventionis Dicen injuncta Reportitio mo Inquisitionem per alterat Violentiam petiit Condemnari. qua D.A. & R. Cum Comparente vero similiter ad Suam Primam ex Remissione sive Adcitatione minime Trib. Conservat. Publicatum.

Inter Joan Ludovicum Bandikowski et Cunegundam Mosalowska Conjges Albertum Smorawski et Dorotheam Citis Mosalowska Conjgem et Franciscum Josiolai etiam Annam Citis Mosalowska Conjges Acto p Mandat Suis et Comillis Suar Nomibus pltes. J. Ignatium Mosalowski Citt pelter M. Joannem Rosiszewski Coadiutorem Raciąz. ene Citt p M. Ignatium Rosiszewski Coadiutorem Raciąziense Jerie Comparentem Mo Joannem Rosiszewski Coadiutorem Raciąziense Sufficientem invenibere sempartionem. Et quo niam non insistebat imo Suum Principalem Condemnare permittit Unde Sup cor Dis parens in Lucro ultimana festis Finalis faciendae Electionis in Negotio vero principali approbata Complanatione Inter J. Ignatium Mosalowski ab una et Comparentem pelter parte ab altera initae et Confectae Ratis Solutionis Summae de talium Lacus Complanationis Expressae ac decernendi penalitatis in Sublaciens Processus pmittit Condemnat. qua D.A. & R. Cum Comparente J. Ignatio Mosalowski Suspendit Causa ad Timum ex Remissione sive Adcitatione medene.

Publicavit ellio

Inter Joan Paulum Germinski et Barbaram de Lisowskie Conjges Acto p Mandatum Suis et Cantis Sua Nmine pelter et Joan Joannem ad Stanislaum Fratres inter se Germanos Lisowskie Citis p J. Joannem Lisowski Suo et Fratris sui Nmine pelter Comparentem Secundum et Stanislaum Lisowski Citt p J. Joannem Suo et Fratris sui Nmine pelter Comparentem Audito et Audito partis Acto parti Citt Suum ad Judm dilt diu ad audiendo Cantoversiarum Inducto et Audito tio Insistendo Complacui in Bilsko die 1ma Maji Ao 1782. Inter Joan Paulum Germinski ministr Acto ab una et J. Joannem Lisowski Citt ab altera parte initae et Laboriosto Statuid Judm quatenus ita J. Joannes Lisowski Citt summam Decundae Quaginta florenos lacus Complacationis p Je J. Barbara de Lisowskie Germinska

In Vrm Dotis de Sore Bne Liscow Solv oblatam in d. Fra secunda Ant. Fm Nativitatis
J. Joannis Baptistæ Ae fluens 1705 ventura Coram Officio d. Actis Crem Glocens sub pena
Baenis in casu Contraventionis circa Mariem faciendas subscriptiones cum provisione ab eadem
p veniens p quinque a Centum Computanda Salvis Quitantibus in Trm deducenda quia tam Sum-
me quod Ongenalis Ducentos Quinquaginta florenos Vstr quam ex Usu p missa Complanan-
nis Definitæ Summæ Centum Vigmti florenos Vstr p. J. Germinstii in Vrm quod Dotis lva-
ta in Bonis mundis et libenis prædicta locacione Act. solvat et realiter enumerare tuta pe-
na trium Marcar Vstr p Trm et sub Hypotheca Supra Scripta Bona Judicii Sui totius in Justan-
ti sub Districto Regiæ et Regestro Banalium extendæ solvenda. D.E.V. et Partis

Inter Dnum Andream Supcelli et Mariannam de Grelowsive Conges Actr p Maritum suum et Contis suis
Mme pltes et Tamates Laurentium Wisniewski et Terespiam Lenardiciczowna primi et Tamati Sca-
mini Primi Secundi expost Voti Tamati Casimiri Grelowski Tertii et ysdem Nuptus minicum
Cingus Citt p Maritum suum et Contis suis Mme pltes Tamatum Franciscum Grelowski Citt pltes
Patratum Thomam Primi vi in Vitio extat Citt per Spectabilem Franciscum Pliorski Quem-
am causæ ysdem inhibita Dotis extimo regali immovil prime non subesse foro Causam cona
Judem Consid Diana ad Forum Competens Judem remissit remittit et una D.E. Vigore.

Inter Mus Josephum Kamiński Dapifrum Nurens et Cathrinam Mostowska Conges Actr p
Maritum Suum et Consortis suæ Mme pltes et M. Josephum Valerowski Scabinatorem Siejnens
et Judicium Castrens Glocens Citt per G. Paulum Grabowski Juramentum Clericalem Comparens et
Suum Controvertens Judem Trmum per Decretum Judicii sui Conservat deinde in Satisfactionem
Eyusd Decreti hui in Rdcho die 24 Januarii Ae fluens inter Partes emanati Siquid Pars
Actr Documenta Sua ad Causam spectans Se Se referentis mediante Conscriptis et p Judem Compa-
tatis a Subscriptis Summarii Imperatis et Stempentis M. Valerowski Communicavit Sup
que realem Importunam Documentor ad Juratum Se Se tradit pars vero Citt in Sequens Ju-
ramentum Documenta Sua Importare Importata Partis Actr Communicare offert
unde fuit Cadentia Documenta Sua Importare Importata Partis Actr Communicare offert
ipse Judex Mus Kamiński ad hucca Juramentum admissibili declarato Statuit quatenus
Composuit in Juramenti Rotham quid Omnia Documenta ad Causam spectans Se Se referens
realiter Importata et porta Citt Communicavit Nihilq in prejudicium Partis Citt alo id
in Instanti Cui ad dict Mus ad prunciandum cam Juramenti Rotham et Ulrid Mus Kami-
ski hucca Juramentum Suo et Contis suis Mme quo attento satisfecisse cons Mus Ka-
minski hucca Juramentum Suo et Contis suis Mme quo attento satisfecisse cons Mus Ka-
minski Sententiæ Judicii sui ad inveniendum Mus Vero Valerowski Circa Resolutionem Cau-
Documenta sua Importare Communicare et Juramento Comprobare obstringit Trm Cassand.

Inter Inter cons Actr ut supra per cum ut supra Suo et Contis suis Mme pltes M.
Josephum Valerowski Scabinatorem Siejnens Citt per G. Paulum Grabowski Mus
Mariannam de Malanowskii et Mus Michalis Valerowski Vexilliferum Dan-
Siejnens. R.C.V. Mariam Sufannam et Joannam Filias Valerowski Citt p G. Joannem
Niedmirski Judem deindem Trium p Decretum injuncta Communicandi Documenta in ante-
rum Cadentia inter easd partes Subscripti Conservat Teneri partes ejusd Satisfuere Decre-
to eidem in Instanti Judem Consid ad dict Josephus Kamiński Dapifrum Nurens Actr Suo
et Contis suis Mme in Satisfactionem Antecedentis Decreti Documenta Summaria p Summarium Conscripta
et ad Confrontandum Inter partes facta Communicavit et Super Realem Communicandum Do-
cumenta ad Juramentum Se Se tradit Jam autem pars Citt Salvis Mus Valerowski Sua
Documenta in Sequens Judicii sui Cadentia Communicare offerendi id circa Mus Kamin-
ski ad Comprobandum Juratam Judi ad ipsius admissibilem admittendi ea Rotha Ut Do-
cumenta Ommia ad Causam cans Spectans Partis Citt realiter Communicavit et inter quid
quam in prejudicium altrius Partis clavis et addict Mus ad prunciandum Juramenti
Rotham, quoniam hucca Juramentum p ipsius Judicium Satisfecisse admittendum
Pars vero Citt id dicit Mus Valerowski circa Resolutionem principalis Negotii Documenta
Sua in Satisfactionem Decreti Judicii sui Communicare et sup realem Communicandi
Juramentum p stare tenuerit Negotium vero principale tam ex communicatis ad ipsius
Documentis quam pars Citt Communicandis Judi decidendum determinat
Trm Conservat. Exigentiam.

Inter

Inter Joes Laurentium et Stanislaum Craehmskie Acto p eund G Laurentium Craehmskii suo et fratris sui Acto et Cit per eund G Adamum Mosckii et Voltm Craehmskii corgis tum sine gendine Craehmskia Virginem Craehmskii Cit per G Adamum Mosckii suo et Consortis ac Sororis suae nunc pltes ex una Thomam Craehmskii pltem G Hedwigim de Craehmskie et J Gaspari Niedzwieckie Anastasiam Craehmskii de Craehmskie et J Stanislai Leszczynskii Centes et car Mantos Magdalenam de Craehmskie et Gottlarim Grzymskii Cit R.C. V. Cit et Acto p eund G Stanislaum Leszczynskii suo et alior Cit et Acto pltes Componere et sedem Cetarum partium sibi recipere et dil decidendo Controversias Earum in uctio exaditis quoniam causa ipsius in vetrata seu in Judicio promovet ignit mente Legis Nec pariam ejus communicatis nem Documenti et utrasq; parte in sequenti Judicior seriem Cadentis ex alternato in Brisco celebrand a Subsequendam censet Trin Conservand.

Actum in Palatio Communibus Terrestribus Plocensibus Districtuum Plocensis simul et Biscensis una cum Continuatione antenionum Causarum Feria Tertia post Festum Sancti Michaelis Archangeli proxima Scilicet Die Quinta Mensis Octobris Anno Domini 1784 celebratis.

Inter M. Stanislaum Rozniewskii Bonillatorem Rypinens Acto p J. Bonaventuram Ciodkowskii M. Stanislaum Wyrzykowskii Regentem Civiens Bobrowicens Cit per J. Valentinum Zakrzewskii M. Ignatium Wenda Camerarium Granitalem Plocens Cit per eund M. Hippolitum Dobrskii Cit per J. Hyacinthum Chrzanowskii Judm attenta Convictione Standum Bne Rempino Portibus Defensis Comparere Negotium Inducere mandat in Inductione Negotii resolvendo Remissio rem ex Districtu Superiori ad Districtum Biscens ac re Bne Rempino in cui Districtu Biscens scens consistens Suum p Judm factam tum Trium Conservationum decidendo Controversias Earum Exaditis Quoniam pars Acta tam Heredes Bne Rempino Comitis quam Praedicti ac Possessores comunes Pne et Solenne Summae cum pisione Quingentor Aureor Hungarica lium efficiend una cum panis Litis ac vadiis Decem Judiis seu Trin Plocens Feria 3tia post Dm Conversionis S. Pauli Apli Scilicet Die 28 Mens Januarii Anno elapso 1783 ac Mense Decem Tribunalitii Ant Petricovien Remissionis in Supr plato adjudicato Non obstante Praefata Bne Rempino Possessor Traditionibus ac ejusdem Judicii curatis ad ipsius Judm Convenit et in Casu non Declarationis Summa Judm Dimissionem Portis proportionate et Summa Dnor Praefatae Bne Rempino una cum dando Calculo a Traditionis Possessoribus pro cessis obnoxia Praefatae Bne Rempino una cum dando Calculo a Traditionis Possessoribus pro Trium expensis et conducti et Intuitu p mistae ac Bonificationis pensionum Fundi tum Cognitionis Traditionum Condescensionem ad Praefata Bne Rempino sibi Assignandam effla gitat proinde Suspensa tantisper ejusdem Summa p decreti Superioris Judicii ejusdem judicato nuncupandam esse Condescensionem ad Tenendum coram Pne Rempino Judicii sui audiendum Plocens in ed Trin Feria Secunda post Dominicam Jubilate in Anno futuro 1785 mi Conducendor ad minus quo Judm sibi offert Civitas Trin Plocens unius vel duor ab Conducendum Condescensionem Ant Summa cunctis non obstante mutuo partium Sumptu Conducendum et Condescensionem Ant Summa Compilationem Documenti et ad causam spectare Item et Judicium quoad iis Bne Rempino possessores prius Comprobare Jurationis a quo Competenti demandabit, quibus Rempino possessores Traditionibus Cognitis debita quae ab resolvendis competentia ac Juribus Possessoris et Traditionibus Cognitis debita quae ab resolved bus competentia ac Juribus Possessoris et Traditionibus Cognitis debita quae ab resolved Summas cum quibus ad Bona ipsa Rempino concurrent liquidabit, liquidatis Summis Summas cum quibus ad Bona ipsa Rempino concurrent liquidabit, liquidatis Summis mis Sorte proportionatas in Summis ipsa Possessoris ac nunc Mti Rozniewskii Concurrentes, eadem Calculum a quo interend et suppositis debitis excipiend in quisitionem exper Concurrentes eadem Calculum a quo interend et suppositis debitis excipiend in quisitionem exper dict Juramento ubi necessario eadem attentabit Summas ex Calculo ad inveniendas ex Summis Traditionibus obnoxiis detrunicabit et quae ipsis pro rata apparebunt Solvendas Traditionibus obnoxiis detrunicabit et quae ipsis pro rata apparebunt Solvendas nem earund quae ei jure cujuspiam debent et Bonificationem Protensionum Fundi aequ jurent in jungend Satisfactionem Omnimodam cui et Aequo debebit et stand Sententiae parent, in Omnibus et singulis Protensionibus nihil minus nec quicquam Pltes partes in Omnibus et singulis Protensionibus nihil minus nec quicquam exigendo petendo ha Legis Peculiaris Trium ac Documenti et finaliter non obstante Contumacia Standum Camerarius

ac cujusvis Cossessionis d Credidnis uti in Bonis plenarii Convictis deind d dijudicabit ac moderabit Cujus Decisioni Partes parere et stare debent sub pena Bonorum illo in Fiscum condescendendorum Septem Marcar Bott pro singulis per partem Contravenientem publicanda debitum tuta pena

Stanislai ed Josephum de Jarosslis primi ed Jo: Joannis Bialoscewski secundi ed Josephi Voti in vicem Jo: Jo: Vinichem ed Mathem Franciscum ed Teresiam Virginem Innuptam Prinigenitos ed Prinigenitam Filium ed Filiam Bialoscewskii Cit per eum Jo: Dionisium Antonium Jarosslei Suos ed Supra scriptos Cit Mme pater Jos Catharinam de Jaroscewskie ed Jo: Francisci Miteckii R. C. Vi: Magistr Matheum ed Ludovicam Virginem Innuptam Filium ed Filiam Mitheckios Cit ed Acta per eand Jo: Miteckia Mathem Suo Filio ac Filiae Suae Mme pater Satisfaciad Bar Prinigenitum alter Acta semper Jos Jaroscewscy dicti Judicii sui hui de Edicto die 13 Januarii proxime fluxi 1784 prolato ed in punctis Inquisitionis Adductionis Jo: Catharinae Jaroscewskae ed Jo: Francisci Miteckii Centra Sequelae vero relictae ed Successores ed Jo: Theodori Jaroscewskii hanc ea Jo: Miteckia in Contentis eadem Adductionem exaratis adimplend Solidi factione ejusd in primis Sententiae Judicii sui dulanda parteibus aperiri mandat in experimentum Controversiis partium ed quid relictae ac Successor ed Jo: Theodori Jaroscewskii Capitalis quibusvis Mannibus ac Terris Complanationem inter ed Jos Ignatium Chan ed Theodorum Jaroscewskii Respectu Cessionis tam Summae Mille Tyne per ed Joan Sophiam de Jaroscewskii ed Jo: Alberti Bialoscewskii Centem ed Jo: Valentinio Jaroscewski in Summis in Bonis Hereditariis haereditabus in scripta quam Scriptura Summas hasce Complanationem comprehensas mitam ed Ipsammet Cessionem Authenticam in singens eadem que Complanationem ac Cessionem approbata Summam Mille Tyne in Bonis pendiculis haeren Robore Complanationis ac Cessionis eorund Jos adjudicari petit pro indebita transactionum Vitiatione panas cap Jo: Miteckia extend praesumq Subreptitie obtentis Caesari Conducente jam vero Jo: Miteckia Stante Complanationem cum Cessione in Rem ed Jo: Theodori Jaroscewskii ex nullo dato ed accepto cum lesione Juris Naturae ac alienationis seu subsecutis Caesari circa proprietatem Caesar Summar se Conservari exceptione dicti Jo: Stanislai Jaroscewskii ac Bialoscewskii a plena Solutione petita Summa Mille Tyne ut jam in ante praefixata Sortem Bialoscewianam in Bonis pendiculis manere debitam exceptione Cessionem originalem in rem ed Jo: Valentini Jaroscewskii pe ed Jo: Sophiam de Jaroscewskii Bialoscewska regnid ute pe ejusd Jo: Bialoscewska sub protestate Manti existentis non recompensatam vobre seu Carere debere Imo quem Jo: Albertum ed Josephum Mitd dictos Jaroscewskii directe spectata ed Jo: Sophiae de Jaroscewskie primitus Miseuscea ex post Bialoscewska Successores Jure hanc eam Summam levasse in forenses Suum in Pedum inductis acquisitis quamvis tam relictae ed Successores ed Jo: Theodori Jaroscewskii quam Jo: Miteckia Vidua ex Deposito pe de ac partem Cit mediante Consulto Juramento Documentis Judicii sui demonstrand quend Jo: Albertum Bialoscewskii ed Bartholomei Filium ed Jo: Sophiae Jaroscewskea Consortis tum sua fatuae Summam Mille Florenos Polt mdo Simplicis debiti Coram Actis Cancellaria Florent Feria Quinta post dominicam Misericordiae Sept hagesimae in cujus cessu cund Jo: Valentino Jaroscewskii Summam Mille Septingentos florenos Polt Albe Argentea Simi procend Monetae Coram ejusd Actis Feria Quinta in Crastino Festi Circumcisionis S. Pauli 1696 assecuratae hujusce ed Joan Jaroscewskii eid Jo: Sophiae de Jaroscewskii Bialoscewskea Sortis pe tacham Summam Mille Septingentos florenos Polt Albe Argentea Simi procend Monetae Coram eid ejusd Actis Sabatho in Vigilia Festi Nativitatis S. Joannis Baptistae Ao eod transacto hinc Capitulo Turonen Sorte Polt Finidierino Bialoscewiana Summis in eis ed Summam Mille Tyne Jo: Sophiam de Jaroscewskii Bialoscewskea Stante Connubio Jo: Valentino Jaroscewskii Fratri suo Germano Coram Actis Cancellaria Florent Feria Tertia post Dominicam Quasimodo Paschae 1705 modo Simplicis debiti in cujus cessu agens Valentino Jaroscewskii Inductus Paschae 1705 modo Simplicis debiti in cujus cessu agens Valentino Jaroscewskii Ludovicum a Ludovico Albertum ab Alberto Hiacynthum ed Jo: Theodo Jaroscewskii Junis dictorum ed Catharinam ed Jo: Francisci Miteckii Centes Acta antiquiora Judicii Actorum tuis transactionum in hoc processu explanand ed ad eorum Summam Mille Tyne Cessione 1705 Anni Comprehensam ed quid Relictae ac Successores ed Jo: Theodori Jaroscewskii Virtute Cessionis Coram Actis Judicii sui in Bibliis die 13 Mensis Maji 1776 per ed Jo: Hiacynthum Jaroscewskii in Rem ed Jo: Theodori Jaroscewskii Supe eand Summam recognita jam ed Jo: Miteckia post resolutionem principes Cessionis ex Jure Naturae ac Juris Civilis Romanorum cum tamen reservata authentica Cessionis Coram Actis Cancellaria

Plocene Feriâ 3.ª post Fm Visitationis Beatæ Mariæ Virginis Anno 1757 in Rem Fi Joannis Bialy pcensis recognitã Jo. Alberto de Joepthi Miłaszewski ac vi & de Jo. Apollonia de Janpcewskie primi Thori Mlipcewska ex post Bialy pcewska gaudente Successore Summon cendo Mille Tyne levasse componente Sme quæ Jo. Alberti de Joepthi Miłaszewski Sisæ Jor Successor Comparitionis causa Feudi requisitã legalibus Cessionis Anni 1756 Nonepranam esse Decretum Suspensionis coram de Jo. Alberti de Joepthi Miłaszewski ad Sequentem Judicii Feudalis Cadentiã ex alternata in Bassus Celebranda per Relictam & Successores de Jo. Theodori Janpcewskie olim Jo. Antonium Longo tum Bialy pcewskie subsequendam censed. Sine Conservatã.

Actum in Plocko in Communibus Terrestribus Plocensibus Districtuum Plocensis simil & Bilscensis una cum Continuatione antenotatorum Causarum Feriâ Quarta post Festum Sancti Francisci Confessoris proxima scilicet Die Sexta Mensis Octobris Anno Domini 1784 celebratis.

Inter. Jo Paulum Borowskie Actorem pltem Jo Mariannam de Unimskie de Jo Casimiri Suchodolskie R.C.V. Citatum & inscriptum pltem defendentem Stanem Partis Actorum pltis Relationem Inventarii nec mobilium ac paratæ pecuniæ Julii de Jo Agnetis Borowskie de Jo Mathæi Unimskie Centis Sterilitas decessæ Amittere Actorem Derelictæ suumque Jus Dotis Controversiis partium inductis exauditis Jdm attenta partium Judiciali Agnitione deinde quatenus Jo Mariannam de Unimskie Suchodolska Citatam Vestem intentorem formellam post eandem de Jo Agnetem de Borowskie Unimskie Actorem Jo Paulo Borowskie Actore absente & Jure in duobus Septimanis ad manualem Citationem in primis & proximo Judicii Tribus Plocene propriis Districtus publicandis extradandis, Pulvinaria Verendæ de Jo Agnetis de Borowskie Unimskie pmia in recompensam erogata in morbo quibus Jo Agnetis Unimskie expensa memorata Jo Mariannam Suchodolskie applicant D. P.V.C Sub pena Banni

Inter. Jo Simonem Myszyńskie Actorem & Citatum pltem Jo Joannem Pulewskie Citatum Judicem & Actum pltem Jo Rosalium Dzierzbowskie de Jo Jacobi Medelewskie Contra R.C.V. Actum pro una & Jo Joannem Pulewskie Jo Casimirum Osmyckiewski de Constantium Medlińskie initium Causæ Citatum per Jo Simonem Myszyńskie Jdm Controversiis partium exauditis Teneri partes causæ reponere Inquisitionis Jure in Judicio in Antenotatorum Cadentia per Comparere ad Actoratus sui edicti id quibus Justandi Judicii censed & quemiam reposuerunt proinde Satisfecisse causæ ad movendum Judicium ad Relationem earundem Inquisitionum Tendescandi quibus latis & pro omnes Circumstantiarum Testimoniis quemiamcumque Inquisitionibus pro Jo Simonem Myszyńskie cum Jo Joannem Pulewskie Citatum Judicem Deduxit cuius Citatus Jo Simonem Myszyńskie Actor in Oppidum Drobin mendacium & plurimæ ayitatis Objectionem mercullas personas Testes defamasse irrealia nunquam probabilia ignominiose ex Judicum proprio linguæ objicisse & inquisitionibus non deduxisse proinde & quamvis Actor in reintegrationem Honoris ejusdem Jo Simonis Myszyńskie Actoris Jo Joannem Pulewskie Citatum Judicem punibilem ad movendum injungendo quatenus Jo Joannes Pulewskie Citatus Judex Turnum Castri Plocense Sessionem in Feriâ Secunda post Dominicam Misericordiæ in Anno futuro incedente inchoatæ ejusdem Sessionem Turnum & Spatium unius Septimanæ sine intermissione Continuet & explaceat nec non in egressu de Turni pœnam Duplicandam Quatuordecem Marcarum Polonicarum parti Actoris nempe Jo Myszyńskie sub pœna Banniti mi tamquo ad Cessionem Turnum quam Querelam Marcarum Actoris Citatum Plocense publicandæ Alvadi & aliter enumerandi Judicii vero earundem Marcarum & meduum Subversivi ingressa Regestro penalium extendendo itidem exsolvendi in reliquis vero Actoratibus pejudicii Lempitz

Scripti Partes Inquisitionibus suis Visis hinc in objectis plene emendatis proinde Judex eorum ab utrinq; libere facia ac pronunciat D.S.V.

Inter G. Albertum Gartinskii Actu pltis Mcum Paulum Rosiscewskii Doctorem Cuchanoviense Citt. et G. Matthiam Sarnewskii et quemam G. Franciscus Carus Matthews Tilius Dudiechy Andreas Petrus et Bonifacius Nosarewicz Citti. personis in Trid disparend. Ipse condemnari petunt. Inde super eisd. Citt. disparere et quid G. Dudzulicz in suum Pleuris Summar in Vim Edicti mei et Bonii Marlieux p. actu fiere handlit ab ipo quesito post absessum tertiae partis eorum Bonorum Marlieux tum et Dotificiis ac Creditibus in parte citatis actis premere Capitulo mog. Scripti in eorum G. Dudiculich Scribens M.M. Autem Nosarewskii in suum extendat. et postea ab eisd. G. Dudiculich Bis Laudata quesito eorundem G. Dudiculich mi Pleuris Ztia Partium Summa Intentionis ac aliis Circumstantiis approbat Antonii Locatu in suum ultimatum Finalis facienda Executionis Permittit Condemnando quia D.A. et R. cum Comparere Causa ipsos suspendat ad Convictionem Disparentium Trid Conservat.

Publicatt.

Inter G. Albertum Parentem Andream Filium Franciscum Parentem Laurentium et Franciscum Filios Josephum et Gregorium Kowalewskie, Paulum Carmelitam Bis Kowalewo Pompilii Fratres Actu pte ex. G. Albertum et Franciscum Kowalewskii suis et Supra scripti Actu Nominibus pltes G. Joannem Laurentium Martinum Mathiam Antonium Michaelem Valentinum ac Josephum Kowalewskii nec non Offedi gim de Carmo skie G. Joannis Kowalewskii Conten. Paulum Thomam Rochum Mariannam Virginem Principalem tum Fabianum Stis Kowalewskie Adamum Parentem Thomam Filium Rychaskie Joannem Stanislaum Matthiam Nicolaum et Bonifacium Rychaskii Citti Nominibus pltes Comparere G. Laurentium et Fabianum Kowalewskii suis et aliis Citti Nominibus pltes Comparere Dr. Judex Trium p. Decus Judicii sui Conservatum decidendo Teneri partes reprobare Inquisitionis suas hac in causa dictas dg. in Instanti Siquid causa ipsos in hujusmodi Inquisitionis suas hac in causa dictas dg. in Instanti Siquid causa ipsos in hujusmodi Vero Granitali Decus Judicii sui bina primum quia in Bibliotheca Die 11ma Mensis Octobris Anno elapsi 1703 remissionis ad Campum cum injungenda Condescensione ad causam Granitalis deducendam Judicium Officii sui sive Officii Camerlicalis altum hic in Bibliotheca Die 23 Januarii Anno Currente Rejectis meis causa facti ad Trium Condescensionis per Supra datus Decus assignata inter partes Comparere Sunt emanata de eadem loco reputationis Inquisitionum Remissionem nunc promotis Citti Partes agitanda Condescensionis Granitalis deinceps dum utilis Partes affectant igitur Judex hinc Causa Granitalis in Judicio Contraverso judicanda post determinatam Causam Granitalem p. Judicium sive Officium Camerlicum Condescensionem reiq; finaliter Resolvendum Cujus Judicii aut Officii Camerlicum Citti Condescensionem reiq; finaliter Resolvendum Cujus Judicii aut Officii Camerlicum Citti Condescensionis Supp. parte Contravenien. publicand. obstringunt.

Inter G. Adamum Jezewskii Actu pltis Et quoniam G. Simon Penkowskii et Rosalia et Rumanus Citti invicem Conjux tum Marianna Rumanella Virgo innupta Citti quem in Trid disparend. Ipse condemnare permittunt proinde super eisd. Citti disparere Rainc Bonificationis Rerum mutue interceptat. deinceps Penalitatis permittit Condemnatio qua D.A. et R. restituit

Publicatt

Inter M. Jacobum Chamelii Tribunum Podcense Actu pltis et Infidelis Mordich Lewkowicz Szoja Matus Marci Moszkowicz Seniores Synagogæ Plocense Citti per G. Franciscum Kalkowskii Judex Dictatonem Partis Actoris et Solutis Summa Duor. Millium Tymf. cum Synagogam Plocense Ad ipsos Judicium et Citti decidendo Controversis causam Partium ex auditis hinc quid Mihi Jacobus Chamelii Tribunus Podcense in fundamento Scripti Actus certi Mancalis sub data dei 24 Mensis Junii Anno 1702. in Podcio datilati. Super Summam Duor. Millium Tymf. Sabbathorem et M. Andreæ Chamelii Medemi Actoris Parentis dati Actisq; cum Plocense post Tum divisionis St. Apostol proximi Scilicet Die 1ma Mensis Julii Anno 1773 per Eundem antaneum Actu Oblatuati a ipsata Synagoga Plocense Summam Supra scriptam sibi ad ipsi candam exposcit hinc et Sublationem hinc Condemnationem hac in causa obtat Conclusit venem quoniam Supra fata Synagoga Plocense Regiæ Majestatis Dominæ Nostræ Regiæ Majestatis Dominæ Nostræ Regiæ Majestatis Dominæ Nostræ

Ao 1783 Persolvit Meum Commissarium expedit Actis Cenery Plocens Trio 2da post Fin Immacu-
lata Conceptionis G. V. M. proxima Scilicet Die 15 Mens ejusd Ao cod celebratur Die 19 Mens
Februarii in Ao 1783 Venturam inter Creditores ejusd Synagoga Plocens ab Una Dominum Syn-
agogam Judaeor Plocens Park ab altera limitatim reponend ad Finem ejusd limitationis Remissionem
Causa pens Concludend Finde Judex tam ex Vi Suprascriptor exscripti Sacre Regie Majestatis
limitate Actus Commissionis in ordine liquidacionis Summar apud Synagogam Plocens haerent Sub-
secuti Causam pens ad eund Finem limitata Commissionis remisit remittit q pens D. P. V.

Inter Persolvit Andreas Albertum Ulrych Canonicum Collegiate Plocens Actor pluries Persolvit
et Infidelem Majer Jakubowicz Cit et Franciscum Rolis recognitionalem Et quoniam Infidelis Janus
Wodkiewicz Superstes Joel et Firlik et Infidelis Jakob Marlowicz Jakubowicz Judaei Drohiczenses
Cit pens in Termino despondendi et se Condemnare permittendi finde super eisd Cit despon-
Caene Solutionis Summa Mille Tyne cum Expensis eid q resedendo à Dato in jenita ad oppidum
Drohiczin Condescensionis Segregando Actoratum pens in luno ulteriori Juridico finalis ac molestata
faciendae Executionis permittit Condemnat quia D. A. et R. Com Comparent vero Causa Su-
spendit ad Comitiorum Diesparent Termino Conservato.

Publicatt.

Inter G. Helenam Kramkowska Virginem Semio provectam actricem et G. Josephum Lesno-
wski Inscriptum Plenipotentem Meis Lucam Mosyngski et Symphorosam de Nieszkowice
Conjuges Cittes et G. Matthiam Starzewski tum Ulmum Magdalenam de Starzewskie et
Filios Mei Valentini Niszczycki Castellani Raiz Ziemi R. C. V. Mathem alt M. Andreum
Niszczycki Vexilliferum Supremum Cit per eund Teneri Comparere ac Mei Mosyngskie Sub-
dapiferis Radomiens Sufficientius in scriptis Compartitionem et quoniam Sufficientius non
intendit et cod Condemnare permittit proinde tam super eisd Meis Mosyngskie quam eius
Michaele Josepho et Jacobo Dyson curatore Cit Disparent Recta Comparationis Documen-
et Substantiam de Mei Stanislai Niszczycki enucleand Solutionis Dotis et Mean An-
nam de Niszczycki M. Nicolai Kosinski Contem Actricis Aviam concernent et aliar Cram
stantiarum in luno ulteriori permittit Condemnato quia D. A. et Remittit cum Comparent vero
Causa pens suspendit ad Finem Remissionis sive Adjectae Dilationis Termino
Conservato Subdapiferos Radomiens.

Publicatt.

Inter G. Petrum Laurentium Bartholomaeum Paulum et Joannem Maleomasski Fratres
inter se Germanos Actor per eund G. Joannem Maleomaski suo et Fratrum suor Nmine pluries Ed-
monem Mysieniski Cit et Inducias pleb. Judicium Citationem Partis Actae parti Cit Unum ad Se-
decimum Edicti decidendae Controversiis et Quoniam Causa pens in vetrata suo in Judicio pro-
movet igit Necessariam esse Commutationes Documentor et in sequenti Judicio Cadentia et
alternata in Billeto celebrare et utraq Partes subsequenda mandat T. C.

Inter G. Valentinum Zothowski B. C. P. Actor pluries et G. Adamum Bielkowski Cit et Inducias pluries
Judicium decidendo Remissionem ab Officio Cenery Plocens suum ad [illegible] factam judicialiter
tum Additamen per partem Actoris ad id Judicium Cum portem Cit edicti decidendo Controversiis Par-
tium cauend exauditis Inde quid G. Valentinus Zothowski et Stradiotus de Laboriosa Justinus de
Bronio Famionki Subdelegatus G. Adamum Bielkowski Modernum Cit concernent tum et Possessorem
Dominorum Lup eand Laboriosam Justinam per G. Josephum Zothowski in nmn ejusd G. Adami
Bielkowski Coram Actis Cenery Plocens Feria 4ta prodiei Festi Ss. Trium Regum Scilicet
Die 7ma Mens Januarii Ao pens recognitis Concludit id G. Bielkowski suo in Judicio cod
Donatione tutat cum tamen allegatur G. Josephus Zothowski Procurat G. Adami Bi-
elkowski Modernum Cit Juridicaliter ad pens in Finem Partis Actae non minus sine cujusc-
pentes ac Donat ejus resolvi inovatis proinde necessariam esse Additamen ejusd G. Joseph
Zothowski ac Re Dominis in Personam G. Bielkowski recognit et sequente Judicio
et sexta Cadentia in Billeto et alternate celebranda per utramq partem subsequenda
Judicium Consil Trib Conservato.

Inter Illustr ac Mun Andr. Florianum Jarochowski Praepositum Rupensem Actorem pluries Persol-
vetum Cameralem Grane Plocens Coram et D. Franciscum Mich Rolski R. C. V. Joannem Ig.
Thome Smaciowski Contem seu pluries utroq Cujus Theodoram de Szydlowskie et D. Thadeum
Jarochowski R. C. V. Mathem tum Patrimoniales Bonorum et Clarum Filios et Filiam Jarochowski

Acta

Act̃ Jacobum p. J. Mathiam Magouiuli Inscriptum Exemptorem Illus M. Ignatium ab Curtis
d'Rosalie Thomulii de Castellanum Florene Ordinum Albe Aquile d'S. Stanislai Equitem Cit
d'Indaine pter M. Benedictum Jasowesky Tribunum majorem Superene Cit pter. Teneri
Comparere a parte Act̃ petentis Exemptionem Et quoniam ide Comparens Exemptionem tentam fuer
Actis Curie Florene Feria 4ta post Dm Festi S. Agnetis Virginis et Martyris Silueti Lie
2d Mene Januarii Ap̃sente in rem sibi factam et quid igit sufficienti Comparitione adm ven
ta partibus expectii mandat in Expedimentis Finalis Factionum Dcm Judicii sui in Florene
die 28 Mene Januarii Ac Currente inter Partes Comparente Actã Teneri Illud M. Thomulii
Ex Castellanum Florene et M. Jasowesky Datum Ut dicit Cit Comportare Documenta
sua Causam ppsse cum cenchia d parti Act̃ Communicare d mi Instanti Judem Con
ed Sequid vero pars Cit hacce Documenta sua Summaria Conscripta et
p Judem sibi Comprobata ac Subscripta Comportauit d parti Act̃ Communicauit
statuit igit Jud̃ quatenus Comprobet in cam Juramenti Rotham qua omnia Documenta
ad Causam ppsse sese referens realiter Comportauit d parti Act̃ Communicauit mihiq in
Judicium ejusd partis ulauit cui ad dict Mis ad prestandum Juramenti Rotham ide
Pro mi instanti petitis hocce Juramentum Illus M. Thomulii Excastellanus Florene Cit Ro
tha supra scripta observata omni et stando de Juramento Solemniter que attento Satisfe
cisse eund Illud M. Excastellanum Sententiat Judicii sui Arbitrat et partibus in
Negotio ultimus Causam quequi jubet in executione Teneri partem Act̃ docere partem
Act̃ de Competentia Act̃ Judem easd. Sequid vero hacce pars Act̃ Documenta infra
Scripta tam mediante Conscripto Summario et ppsito Juramento parti Cit hui in
Judicio Comportatis quam post expletum id Juramentum in forma Valentia Seq̃ntia
Documenta videlicet in scriptione Actum Coram Castro Florene
Feria 4ta post Dm S. Margarethe Virginis et Martyris in Anno 1661. p dr J. Joan
nem Jasowesky de Pauli Tilium in rem J. Sophie Gerzyno lie Stanislai Tilia
rem Jasowesky de Pauli Tilium in rem J. Sophie Gerzyno lie Stanislai Tilia
cintis fuit super Summam Duor Millium Florenor Pol in Vim Dotis Locata rec
gnita tum simili inscriptione p J. Joannem Jasowesky de Adami Tilium Pro
Pauli Valeriani de Casimiri Jasowesky Tutorem Naturalem in rem eiusd J.
Jasowesky Act̃ de Joannis Tilia Super Summam Quadringentor Vigintiflor
Florene Coram Eod Actis Sabbatho post Dm S. Valentini Martyris in Ao 1665
Subsecut Ad Quitationem sub eod Acta ibid de hac Ao p eund J. Joannem Jaro
slaum memorat de J. Pauli Valeriani de Casimiri Jasowesky de Joannis Pauli Filia
Filio Tutorem Naturalem de Sophiam Gerzyno lie ejusd et Jo Jasowesky R. C. V.
sicis et Superscripta de J. Jasowesky Filio Nicolaus alt Albertum Gerzyno lie
Stanislai Tilium in rem Nobilium Stanislai Parentis et Mathei Filii Offmus
Stanislai Tilium in rem Nobilium Stanislai Parentis et Mathei Filii Offmus
sicut Joannis Bleszynski de Causa et Actione Judiciario pars de eod Filius de J.
sicut Joannis Jasowesky Raine Intercessionis Thesi dicti de J. Joannis Jasowesky ad Con
vellerationem J. Alberti Gerzyno lie in stitut et ad Judicia Tribunalia Am Petitionem
descenta tum de taga Capitis ac processu facta alt Cathartae Raphaeli Inter J. Sophiam
de Gerzyno lie et Jo Joannis Jasowesky R. C. V. Matrem alt J. Joannem de Ada
mi Tilium Jasowesky Tutorem Naturalem ab una et J. Jacobum Dobrsky ab altera
parte intitula Vocationis J. Mariannae Jasowesky una de Joannis et Sophiae
de Gerzyno lie Conjugis Filia cum J. Jacobo Dobrsky in Matrimonii Vota assignatae
mis Filia Dotis Mille Florenos ultra exoluta in instanti Summam
Quadringentor Florenor Pol in ante apud J. Joannem Jasowesky Tutorem Matrem Illata
Instructionis J. Pauli Jasowesky Filii natu majoris precognoscenda in reliquo Summa
Dotalis in scriptione ac equis Tutoris de exoluta Summa Quadringentor Florenor Pol
Quitatione in Capsula Feria Sexta post Dm S. Agnetis Ao 1665 inita Actis Indus
Florene in Radice Feria Secunda ante Dm Purificationis B. M. Ao eod approbata
deinde in scriptione p J. Albertum Joannem dicor Nomis Gerzyno lie et Stanislai Tilium
in rem J. Alberti Jasowesky Subjudicis Feria 4ta Notarii Castrensis Florene Super Summa
Quadringentor Florenor Pol Albae Argenteae Simi procudi Monetae in Regnis Bohemi
lis Coram ejusd Actis Feria Secunda post Dm S. Martini Pontificis Ao 1665 recognita
pars Contracta resignatorio inter J. Valerianum Casimiri de Adamum Casimiri Florene
Filium Jasowesky Suo et Pauli de Chmielowice ejusd J. Thomae Jasowesky
Filium Jasowesky Suo et Pauli de Chmielowice ejusd J. Thomae Jasowesky
Cantus Florene ab Una et J. Valentinum Bielowesky ac altera parte intitula Resignatio

Sortio B.C. Smarzeus ℔ Summa Octo Millium Octingentos Quinquaginta Tyne hic Bloris
Die 19 Mensis Julii A.D. 1729 Consonsu & Actis Cremine Plocens Feria 4. post Fm Divisionis
S.S. Apost. Coss. A.D. robrandi Lemij Complanationem inter D. Lucam de Chrapowitzki et D. Thomam
Jarochewski R.C.V. Madrum ab una & Illos Andream Paulum Praepositum Drohiense Stani-
anum Praepinianum Kozielwdzene, & D.D. Norbertum et Theodorum Jarochewskios Fratres inter se
Germanos mutuo tam Emissionis B.C. Mlice Kostyry et Jarmuty et Sortis in Mandat.
et Jure Advitatis Matr. Servienc. Resignationemq; eorum in Personam D. Theodori Jarochew-
skii in Mlice Jarmuty Die 13 Januarii A.D. 1703 Consula Actis Castrens Plocens Feria 4.
in Vigilia Festi Natalitii S.P. Joannis Baptistae rationabiliter probati quorundam
Septimam Generosa Stanislaum Albertum Snovers Germanam Joannis Jarochewskii Con-
sortem cum eod. suo Marito Paulum Valerianum et Casimirum pgenitos Paulum et
Casimirum in Genealogico Stemmatibus posita esse Valerianum vero Thomam Progra-
que Horatium Praepositi Neapolitanum Norbertum Evam et D. Francisci Mildkelii A. Joan-
nam D. Thomae Smandzewskii Comitis Superstitis Actis et D. Theodorum aequo stemma-
tis Caneratis et Clara gaudent prolificasse igit in causa fuit in ordine Primica-
rum Substantia post Albertum Casimirum et Venceslaum Stanislaum Titium Generosum
primo Competentibus Actis declaratis Judex partibus in Curia esse respondere man-
dat. Juresponsione ulterioribus causa Barbum et quidem Barbis Actis Castrens Cenba-
cta inter D. Albertum et Venceslaum Generosos ab una et D. Joannem Dzialyn-
skii ab altera parte in Libris Resignatis B.C. Joberimski inito ac si nulla Satisfactionis do-
lis Actis transactionibusq; non Corroborata Hereditatem medietatis curiae B.C. Joberimski
sibi inde et adjudicari dimissionemq; una cum dando Calculo hanc me B.C. presentem
eandem Censeri Concludere jam Vero Illno Mri Dominici hunc Contractum Testamen-
tum Scripta uti Stank Vita comuni D. Generosi licet non vitata sed omnia Salvo satis-
ne Solidata mutuo dein eorum Compromissa ratificari circa primor B.C. Joberimski
totalium Hereditatem se Conservari et non nisi ex Testam. Pho portionem Actis respici
ens pro comuni Advocatis exoptatio suum in quem inducto Decauditis cum D. Sta-
nislaus Generosi resonantibus bonis Insonphonibus prima Quia per Joannem
Jarochewski in rem D. Sophiae Generosae altera Vero D. Martinum Suiczenski in
rem D. Mariannae Generosae Stanislai Filiae Centum Suae Sup Summam cuius Cau-
sam Millium florenos Pol. in Vim dicti post ipsi levata tum abrenunciationibus bonis
per easq; utraq; Sortem D. Jarochewski Mariannam D. Suiczenski Comitis Generosi
in Rem Caventis sui Omnibus Coram Actis Crem. Plocens Feria 2. Ante Fm S. Mar-
garethae Virginis et Martyris A.D. 1661. renuncit causa Sortem D. Joannis Jaroche-
wski et Mariannam D. Martini Suiczenski Comitis Generosi Filiae suae Sup-
cienter exdotatae cumpenit ita igit pro missis Scribus vi Juris Naturae Satisfactis D.
Albertum Joannem tum Nom. Generosi Titium et Stanislai Supra scripti vero D.
Jarochewskia et Suiczenska Fratres Germanum in Bonis Joberimski sui hereditati
is se ea disposuisse Orenibusq; plurimis haec Bona pignerasse ad extremum pro-
tectus Orenibus tam in Ante Bona dicae Officiae quam et per se Contractis Contra-
ctum in tuitu Resignationis Eorum a B.C. Joberimski inito se et Venceslaum Titium
eum ab una et D. Joannem Dzialynski ab altera parte in Joberimski die 23 Junii
A.D. 1703 cujus Collata Coram Actis Castrens Plocens Feria 2. post Fm V.M. A.D.
1703 intercessit invisse Onera de predictis Bonis ad Summa Quinquaginta Millium
Quingentos Tyne et Vtio Constituta par se mutuo Cessari et Luffen se se Solvin-
dis palpat. et dicto levata a D. Joanne Dzialynski in Possessione Contractus inito
Stank Scripto Die Videlicet 24 Junii cod. A.D. in Joberimski datuscad Summa Novem
Millium Tyne in deportationum Orenum Conversione huc A.D. et quia Feria secun-
da post Fm Assumptionis in Colum V.M. Jda Terestia Viotmarska et Lucas
Felix Canti vero D. Valentini Generosi Summam duor millium florenos Pol.
albos Argentea Sive pecuni Monetae pro Contractum et in Bonis ejus Joberimski Ape-
cuerat ac post Feria Festa in Crastinum Festi Decollationis Sancti Joannis Baptistae
Illm Meo Adamo in Karbowo Kornkowski Castellano Visogradiense Summam Quinqua-
Millium.

Millium Tyre Super Bonis Kobeirmlii modo obligatoriis asecurata alienare Quietatio-
nibus exhibite jam autem J. Venceslaum Genyński Filium Alberti Contrahere Summam
Quatuor Millium Quingentorum Tyre in Bonis Kobeirmlii J. Dorotheæ de Kopulowic Ge-
nyńska matrimonialem in Vita ejus Parentes sui a J. Joanne Dialyński ut et Contra-
chem Constituti Bona Kobeirmlii hinde explanare Quietatione Authem Feria 4ta in Festo
Fest S. Hedvigis Vidue Electe Dei Coram Actis d. A. ut supra recognita tenasse
hocce Quietatione libenter in Bonis Kobeirmlii cum J. Dialyński ut dicto Electi Conjuge
J. Albertum Genyński Ludam Quingentos Quadraginta Tyre obligatum Pensio Manua-
ali in Kobeirmlii die 10 Augusti A. 1710 Latas Coram Actis Crenen Valentini nunc
in Vigilia Festi S. Nativitatis S. Joannis Baptiste A. 1720 oblatas a memorato J.
Dialyński Juniore silbre seo in vim pretii persolute hocce Scripti post tuationem
Summa Mille Tyre ex pretio Bonis Kobeirmlii restans hocce Bona Kobeirmlii cum J.
Dialyński Actis resignare se se spopondisse demq Testamentum ultima Voluntate
sua in Kobeirmlii Die 15 Mensis Augusti A. 1710 Condidisse quo Testamento
Actis cum sub uno quoque Acta ut Scriptum oblatas restans Summam Mille
Tyre expretio Bonis Kobeirmlii derivans circa J. Dialyński manente adpia legata
Variis Ecclesiis dispersisse deducit et Patio occubuisse post cujus subsecuta fata
hoc Testamentum quamvis J. Mariama Genyńska ejusdem J. Alberti Genyński
Soror ex Maonem in Scripe et Aeram postmodum in Bohmonitli grassante Pesta
Jertha in Crastino Festi Purificationis B. V. Mariæ A. 1713 [illegible] cum hocce Testamen-
tumque etiam cum Quodvis Scriptum et Contractum extraterritorium factum et nomi-
ni Actis Crenen Plocens Feria Quinta post Dominicam Letare A. 1743 oblata-
tam vitasse Pie tandem Virtute ejusq Maonis causam in tuitu Capationis ex mi-
sed Spatio plurimum Annor Stante Lui Vita minime motitiasse dicat Sic e
cuens J. Joannem Dialyński pacisci Bona Kobeirmlii in possessione sui ch-
nendo plurimas transactiones in tuitu hocce Bon confecisse cademq Bona in
Summa Decemmillium Sexcentorum Quatuor Tyre attakare in Scriptionibus bi-
nis prima quidem Feria Secunda in Vigilia Festi Nativitatis S. Joannis Bapti-
stæ A. 1721. Altera in Vigilia Festi S. Jacobi Apti A. 1725 ultroq coram
Actis Castrens Plocens recognit J. Mathiasmo Borowitli ed Anna Janow-
ska in Dedigna remenstrata post hoc memorata Bona Kobeirmlii ed iperan-
mita tenore Transactionibus Contracta ideoque Reignatio in Lilon die 14 Juni
A. 1725 inter se abena ed Mam Alexandrum Szyguwski Capitaneum Kruser-
ciens parte ab altera inviti Actisq Crenen Plocens Feria Sexta an-
te Festum S. Viliami Martyris A. eod oblatas hinc Reignatione Sub Acta
Oblatæ Contractus in Rem Mam Szygow eluid recognit abrecognosse taliter quod
J. Szyguwski J. Dialyński Bona Kobeirmlii Constitutum tandem Bona hocce ab
ank latinis Crenibus emebane Quietatione Coram Actis Crenen Plocens Feria 4ta
post Dominicam Letare Quadragesimalem matrem Religiosam ac Deo dicatam Virginem
Angelam Borowitia Conventus Plocens S. Dominici Virginum Monialium Ma-
dri in Rem centum Mam Szygowski de Summa Centum florenorum ex od J. Joannem
Kordiuski Super Bonis Kobeirmlii Conventui suo asecurata recognit emunitate in stitutos
Successus in tuitu Exemptionis hinc ma Bonor Successorum J. Mariani Borowitli Dedum
Decessu pro personalem Comparitionem J. Thoma Jarosewski Valentini filii partis ad parentis et Avi
Exemptionis hinc Bona Kobeirmlii in Judicio Castrens Plocens Feria Secunda post Fe-
stum S. Trium Regum A. 1728 postulatis diam Summam Mille Tyre ex pretio il-
lum Sanctis. Trium Regum A. 1728 postulatis diam Summam Mille Tyre ex pretio il-
lud Bona originaliter et alterius dictum J. Albertum Genyński Constituti de ejus Successore
tantum modo restasse explicans Lecatum esse Lemma Sessionum Decem in hocce Judicio
Feria Secunda post Dominicam Oculi Quadragesimalem in A. 1743. Inter Admodum Rever-
Kotkowski Carolum Plocens Acta ab una et Mam Szyguwski Acta ab altera parte Decon-
imuncta Solemnis Summa Testamenti supra scripti Ecclesiæ Plocensi et quorum
albertus Genyński ex restante pretio Bonis Kobeirmlii dispositi emanati esse deque
ma hinc M. Alexandrum Szyguwski hoc allegato Dein Ecclesiæ Plocensi exolutis
Coram Actis Crenen Plocens Feria [illegible] in Crastino Festi Sancti Petri in Vinculis Anno 1743.

per Memorde

per memoratã Andream Rozlenuschi acquitatum esse post hac omnia subsecuta Dñi Decani mo-
lata ac transactiones emanatã Decanu in Judicijs Suis hic in Oblecto Fendi seruum post
Dominicam Rogationum Ge Gierzynskiu hum Sebastianum Fabeleii profes-
suem Trigintã Quatuor Annor ab Actu interpolle extra Terr Dnum p J Marianum de
Gerzynskiu Cive cracouiensis ha Oram Maius inter se abuna d M. Augustii ab altera parte,
quos Decan comprobac Testamenti d Scripti in Ao 1710 p J Albertum Gerzynskiu confecti Mco
Suggestu remandatã expetasse tandem omnem pretentionem ejusdem causa p Successores Decan-
tiamos hunc ce processum longo temporis intervallum esse M. vero Josephum Suggestum Alb
Cancri Titum Haca Bona Roberimiki explanante Cantacta resignadnis in Sitcon Dñi 23
Martij in Ao 1753. Inter se abuna d Actor M. Zbonskiu Cãe protune Vaillifenum Terra
Dobinense mihi Actis Castrens Oloccne Fendi Sexta prodie Festi Sanctae Margarithae Anno
imminente 1754 roborato aliisq Transactionibus in tuitu Resignationis hinc inde Act in eod
Ao 1754. recognitã Ofhi M. Zbonskiu ad presens Locumtenens Oloccne vendidisse J. Autum
Petrum Fabelii non hered datis Jure vero portionem tantum modo quia d quanta ex re-
stanti pretio Bo Roberimiki vi Contractus resignatorii ac obligatorii ultimata testamenti
dispositione d J. Alberti Gerzynskiu in 1710 datati Manu propria testatoris d amicos sub-
scripti appanerint a Dño Antonio d Valentini Filio cum d J. Amia Swistowska
procrad Patruo Ignatio d Francisco Filiastris Germanis Sempolis alt Illiciano Fabelii
Fratre seu Germano adspantibus hinc inde testionibus Prima Fendi 3. post Dominicam Sancta-
te Cram Actis Cruenc Oloccne Altera Fendi Secunda post Dominicam Rogationum Cram
Actis Cruenc Bobruicane ultimi in 1757 recognitã quo ubi necessario processerat Judex Tor
Jaurikiense memoratã Ofhi Mco Zbonskiu ex Mandato suprascriptar Cessionem in hisce
ipse tandem ea in causa componendum inter se abuna d Prefatum Ofhi d M. Zbonskiu Castella-
num Oloccne Parte ab altera Cram Actis Cruenc Oloccne Sabbatho in Crastinum Divisionis
S. Apostolor hac in causa inscripsisse robur cujus inscriptionis interesse Decanu Compro-
missionali approbationis Transactionem inituite hinc inde Dño Roberimiki Ofhi Mco
Castellano Seruiense ex Mandato quoq inter d J. Albertum d Venessa ex Gerzynskiu abuna
d Joannem Dziadzynskiu ab altera parte in Ao 1709 confecti Contractus Resignatã deman-
dato Recognitionis Prefati Ofhi Mei Castellani Donationis dumq Solutionis restans pre-
tii per J. Bertum Fabelii Sententiata in Roberimiki Fendi Stia post Tm Divisionis SS.
Apostolor [illegible] emanatã in Actis Cruenc Oloccne Fendi 4. Ante Tm S. Maria Magda-
lenae modo oblata in actum esse sub actis eod oblata Dein Dñes Dnum J Bertum
Fabelii in Satisfactionem allegatis Dein Compromissionalis cid Ofhi M. Zbonskiu
Roma Roberimiki resignasse d dotali pretio coram Bo personaliter a equitasse tan-
dem Subscriptores Jarosceuianos ac Sopnã Gerzynskiu Cedere Contractum Cognitalibus inter
J. Albertum d Venessam Gerzynskiu ab una d Joannem Dziadzynskiu ab altera
parte ad Supra in Ao 1709 inituta Resignationis Bo Roberimiki Confecti tum
Testamentum d Scriptum Ao 1710 Manu d J. Alberti Gerzynskiu Subscripti nuncupare
Decan Castrens Oloccne Anni 1748 obliquidationis Summae depretio 28 Semptionis Bo
Roberimiki ad personalem comparitionem d J. Thomae Jarosceuski Camerarii Gramatalis Oloccne in
Jure penit stato non desistere Vtq vertente in tuitu legalitatis Transactionum processum q
ad Annum 1761. Silente tacita quoq Decan mit Successores prosecuti d protesta exequi per
millem non missi in eos Anno 1763 Cram Actis Castrens Oloccne Fendi 4ta ante Tm Ss
Simonis d Judae Apostolor per d J. Theodorum Jarosceuski unum ex aliis Successoribus
Jarosceuianis Nme Parochi sui de invalidatis quadris Transactionem Respectu handitatis
Bo Roberimiki Subsecutis cumulatumque d p institutum Ofhi Mei Zbonskiu pro-
spectum handitatem Bo Roberimiki ab Ao 1709 a Domo Jenopscziana ad Domum Dzia-
dzynscianam in Ao 1728 a Domo Dziadzynscianã ad Domum Sygowianam demq in Ao
1753 a Domo Sygowiana ad Ofhi M. Zbonskiu nunc Comparens Cãe per multiplicas
Transactiones deventum a Tertio videlicet hinc inde recuperare studuisse exigit Judicium ut
dicitur Sourmarks intimatã Contracta Resignationis Anni 1709 tum quoq Semptionis ac Testamen-
ti Anni 1710. per d J. Albertum Gerzynskiu Confecti uti satisfactivis Solidatis in Vita tem-
pusq d J. Alberti Gerzynskiu quam Venessai ejus Filii per eos non reclamatis imo
modis comprobatis d post fato eor per Successores Jarosceuianos usq ad Annum 1763 mo-
vibatis approbatis celsius Transactionibus in sequitam prolibatis Cantractus subsecutis
in robore suo manere debere declaratis mandq ut ea Anni 1763 d alias si qua in transgressionem
Anni 1757 mu.

B

cassa

rosh Transactione interpositis sasatis Illus. Dum Zbinsko Ercastellanum Sbrcens. prom. dub.
tab. hered. Bne Zobiemli totalium constituit Quemam vero Summa ascelle Tyne ex Contracta
Ami 1769 derivans ex pretio B.o Zobiemli superius asse probat quam tuend. J. Petrus Tafel di
tam pro persona Sui quam ex serica consuccessionibus abor. J. Manarma de Zerzynsko Sui ver
illa Sudens quoad. tabatis Successibus Janssevianis et Sophia de Zerzynskie Jansseuska
praedentibus Rebus Dum Compromissionalis levasse conpenit tamen medietas ejusd. Crucis
nis Jansseuianus nunc Compannkos Acta legni rejicere Debet demonstrat Statuto igit Juam qua
tenus Illus. Mus Zbinsko mediatas Summa ejus mille Tyne Summam indelucd Sen
quindec Tyne quemtabed Tyne Trigmita Cod. gressis Numerando rejicienc cum provisio
ne ad altum tantum accepta pro Tina secunda post Festum SS. Trium Regum Anno
futuro 1785 venhera Coram officio Cod. Actis Cenens Sbrcens. Sub pena Banitionis in
casu contraventionis circa Modum faciendam publicanda prius Summas conscribalis d
minorennium Indigenatium Sudenda Securitate Satis Acto Solvad. Cuesta pena Simpli
ci Quatuordecim Marcar Colli Satis in Tono d. Sub Rigore Superscripti Judicio suo
Dhà praxi Junis in Instanti Solvenda, quo in Tono d. Sub Rigore Subscriptus Illus
Adnum Andreas Horianus ac S. Nicholaus Jansseuzy Suis d. Successor. d. J. Theodori Jans
seuski dmaonem Super Bona Zobiemli cum Quaestione de pretio levato in Cens. Illi
Zbinsko Zobiemli resignasse evictionemq. ab impetitione Successor. d. Gg. Pauli d. Casimiri Jansseu
skich qui reperiri potemit inscribere obstringunt Intimatus Salva Summa Qua
Quingendec Tyne cum provisione Dhà Successibus Jansseuianis Tono resolutione
Sibi determinat. Illus Mus Zbinsko a Successibus d. J. Petri Tafelski vindicato
praesentato Decreti Tono Vigore. Movit Causa Acta ad Judicia Tribunal Ami Se
tricesimi. Admissa.

Inter. G. Valentinum Jaunem Sim. Nmis Inscriptum Bne Bergthus Dom. Spi
num Andream Chalinski Canonicum Cathedralem Sbrcens. Cit. p. G. Paulum Zortowski Jus
dicium Dudendo Primo Satis Adona Controversiis Satium exaudito Necessarium esse per
nalem Comparitionem utrar. partium pro Sequenc Judicior. Juen Cadentia in Bibitis ex
Alternata Celebranda Subsignandam Juen determinat. Tono Conservat.

Inter. G. Joannem Koslowski Acta pleb. G. Adamum Surinski Cit. d. mdiene per G. Chrysos
mum Zalinski G. Franciscum et Cohum Laguny Cit. d. mdiene per eumd. Dquerian
G. Adami Surinski Cit. Comparens ab inscripta Comparitione judicii d. Juum Principalem
endemnare, per mittit primo. Superced. Cit. d. dispareng. Causa Satisfactionis qui
Quo defatibus oppressus Commutati rehabitionis sui Qui in tuchi vero circa reductio nem Sequi
Violentia Sperachionis decernenda penalitatis permissi Condemnat. qua D. A. et R. Cum Sem
parens vero Causa Tono suspindit ad finitionem dispariq. J. C. Publicat.

Inter G. Josephum et Andream Satus inter se Germanos Strusinski Acta pcuma G. Josephum Strusinski
suo et Satus sui Mus pleb. G. Franciscum Missiewski Cit. d. mdiene p. G. Caulum Zortowski Ju
dicium Plenipotentem judex Motionem ab Officio Camaraliali Tri Sbrcens. Cardi. cum ad judi
cium pleniporentem judex Motionem ab officio Camaraliali Tri Sbrcens. Cardi. cum ad judi
dum missam resolvendo tum Citatio Satis Acta pars Cit. p. melioratione Decr. Tendis in Bonis Strusi
nis Tono 2 post Dnicam Cantate proxima Solvend. Die 29 Mens Aprilis A. 1782. inter Satis comparen
tati in Acta Castren Sbrcens. Die 7 Mens Maji Accord. modo citata inserti. Edit. deinde Controversias parti
um Mutuis exceptis Suspensa Legalitate ejusd. Decr. Necessariam esse Admon. ad Bona Strusi
num

Actum in Plocko in Terminis Communibus Terrestribus Plocensibus, Feria Quinta post Festum Sancti Francisci Confessoris proxima scilicet Die Septima Mensis Octobris Anno Domini 1784 celebratis.

Districtuum Plocensis simul et Bielscene

Actum in Plocko in Terminis Communibus Terrestribus Plocene Districtuum Plocene Sirmul et Bielscene Feria Sexta post Fm S. Francisci Confessoris privatima Scilicet Die Octava Mensis Octobris Ao Dni 1784. celebratis.

Inter G. Matthiam Karwicki Camere Trib. Visogr. Actor pltor G. Ignatium Mosalewski Cit d. Plocene pltm M. Joannem Rosiszewski Bacillarium Raciszene Cit d. Plocene pltm G. Paulum Sulkowski Insinuat Plenipotentem G. Constantiam de Mosalewskie de G. Jacobi Leszczynski Cit. Plocene pltm G. Paulum Dobrowski. Gg. Cunegundim G. Ludovici Banikowski Dorotheam Gallati Simonowski Conthos Mosolewskie Cit. pltm G. Josephum Depodowski G. Annam G. Franciscum Posiadli Centen Mosalewskie seu utroq Angos Cit. pltm G. Andream Bartoszewicz Camerarium Judm decidendo Actorem Partis Actor pltis Cit. ad Summas Judm dicti gradus in Causa Ordinis inveterata seu in Judicio privari igit Necessariam esse Communicationem Documentorum et in sequente Judicio Festi Cadentis ex alternata in Bielsko celebranda per utramq partem pertempestive Term Conservand. et Subsequent.

Inter M. Josephum Zaleskowski Bacillarium Supremum Judicium Castrens Plocene Actor pltor G. Laurentium Bielskowski B.C.B. Cit. pltm G. Josephum Dobrowski Insinuat Plenipotentem Terminum pro tem Actor docere partem Cit. de Term et Contentis Citationis suae ibq in Instanti. Quorum Citatus G. Laurentius Solstowski B.C.B. non propriis Brnis Juris Venum in Castellana Castrens Plocene alta Mentem Resolutionis Consilii permanere p Mem exponendo et petendo esse Liquid Legit non habere cum M. Bacillatorem Term ad pstos Judm arbitral.

Inter Illum et Mcum Onuphrium Borowski Capitan Plocene Ordinis S. Stanislai Equitem et Stanislaum Mogilnicki Metaldrum Campestrem Rm Actor per G. Stanislaum Tarnowski Insinuat Plenipotentem MM. Vladislaum Tribunum Valentinum et Josephum Tribunum Valewczenne Lemborskie Cit. pltm G. Franciscum Koszczynski et M. Leo Zembrowski Tribunum Valewczenne Cit. pltos in Term dicti Paret et se Condemnare permittit pinde Super eod Cit. Pltos in Causa decernend Penalitatis Respective Resciscamo Causa ac Quietata alq Actor processu Aggravationis permittit Condemnad quae D. A. et R. quoniam

Publicatis

Inter Illum Mcum Onuphrium Borowski Capitaneum Palatinatus Plocens Ordinis S. Stanislai Equitem Actor per M. Mathiam Mogowski G. Jacobum Szmigiewski Bre Trudbor Administratorem dicti Actor pltor M. Teodoram Solstowski Tribunicium Plocens Bre Solstowski haeredem et Possessorem et G. Franciscum Karwicki conend Bre Administratorem dicti per eum M. Solstowski sico et Administratore sui Nme pltor. Citationis partis Actor Cit. Pltos ad Bona Trudbor Judicii deducendo Necessariam esse Condem ad Bona Trudbor Judicii sui Actor Cit. Pltos ad unum ad Judicium

Inter. Gg. Valentinum Dalmatici d Magdalenam Obrilia Angeli Acta d Cita Maritum suu d Contis fcia Nme pltis d Gg. Antonium Bartolt d Cunequinto de Parasim Instru mi vicem Angeli Zaninko Alexandrum Albertum Catharinam d Mariam Ordinam filios d Filias Bartolti Citis d Acta p G. Bartolt suo d alios Citis d Acta Nme pltis Quidem deidendo Trino partium utarq; suum ad Judd mutuatis Controversias causa exaudicis quoniam causa ipsius facti sui Inquisitionibus deidi nequit prout de Mussanam esse Inquisitionem pro partis utarq; ad Contentas suas Maonem d Trino sequens Judicio esse Cadentia ex alternata in Bulello celebrand Quendam cen Citis Trino Conservand.

Inter. Gg. Melchiorem d Apollinarium Gozzinelli Fratres inter se Germanos Acta pcura G. Apollinarum Gozzynelli Acta suo d Fratris sui Nme pltis G. Florianum Gozzyn Citis pltis G. Laurentium Zdriaffli Citis p G. Mathiam Marquardi Judd deiden do Trino partis Acta ad ipsius Judd mostrum Controversias partium exaudicis quo niam pars Acta nempe Gg. Melchior d Apollinar Gozzynelli Acta p Importatione Domanis manualis sup Laboriosa Cetis Acta Subdita p G. Florianum Gozzynelli Victrium in Rem G. Laurentii Zdriaffli facta d subrepta d tam G. Zdriaffli quam Florianum Gozzynelli ad ipsius Citis quem ad finem, Convenind pmde teneri cons Citis Importare ipsiusmet Domanis Manualem sup Laboriosa Cetis Subrepti dj in Sta stati Judd Consid siquidem vero pars Citis alt dictam Domanem sub die 20 Octobris Ao 1770 in Bonis Gozzyce inter Gg. Florianem Gozzynelli d Marian nam de Strussewskie primi d G. Antonii Gozzynelli secundi Voti ejusq; G. Flori ani Gozzynelli Centum Congis suis d Gg. Gabrielis Melchionis d Apollinar Gozzyn duct in primo Thoro procreati Filii Dnpti nigmi Nme ab una d G. Laurentium Zdriaffli parte ab altera intuitu ejusq; Publici Anscriptam Importandi pmde Satis factione in pmissis ad mventa Judd partibus expedri mandat Jn experimend alterioribus partium Controversiis exaudicis pussan am esse personalem separationem tam Gg. Melchionis Gabrielis d Apollinari Gozzynelli quam Gg. Laurentii Zdriaffli d Florian Gozzynelli Victrii Citis q sequens Judicium Cadentia ex alternata in Bulello celebrand subsequendam Judicium Consid Trino Conservand.

Inter. M. Martinum Vadzilli Exercitus Qni Praefectum Acta p G. Amyosthmum Zdrinsfli Laboriosum Mathiam Rudlawsfli in Assistentia ejusd G. Vidmi Acta pltis Infidelem Salamonem Jelowicz Judaeum Glocens Citis pltis Judd Actionem Gratis Acta pdti Citis Trium ad Judd dicti deidendi Controversiis exaudicis. Quoniam Infidelis Salamon Jelowicz Citis Quotam Septem Aureos Hungaricalium Laboriosum Mathiam Rud lawsfli ac si ejd Judaeo Anerdicti pdti pretium Judicialiter non Insi Quotam Quinque Aureos Hungaricalium prati debiti fuisse agnoscit d cand Quotam Praefato Labo riosa Rudlawsfli p se Solvendam offerd Statuid ejd Judd quatenus memorato Infidelis Solomon Jelowicz Citis pretium Quotam quinque Aureos Hungaricalium judicialiter Admitam p tria secunda post Dominicam Invocavid Quadrage simalem Anno futuro 1785 proxime eventura Coram Officio d Acta Castrum Glocens sub pena Bannimis in Casum Contraventionis Circa Maonem faciendam publican da Laboriosi Rudlawsfli Solvat huiusmodi pena Septem Marcar post Dicti in Trino d sub ingere suprascripti Judicii sui vero Tenore in Instantia sub distincto Regione ea Regni penalium extendendo Solvenda D. E. Victore.

Inter. M. Syguschka Sophiam Virginem in nuptam Actricem d Citis per G. Stanislaum Janowski Illustr Mestr Ignatium Andronicum ab Osmolda d Konicka Zbonski Su castellanum Polane Ordinum Aquillae Albae d S. Stanislai Equitem Regia Curiae M. Syguschka Judicem ibid ad per G. Christophorum Filinolli Inocentium Clementem Ca stellanum Andrinopolitanum Franciscum Madurelli Archidiaconum Cathedralem Glocens Citis d Acta per G. Paulum Zdrinsfli Inocentium Clementem G. Erasmum Jossi Citis d Acta ac mdum pltis Trino per Illustr Andream Madurelli Archidiaconum Glocens ac G. Erasmi Jossi cum M. Syguschka Citis d mvend Judd Causam prosequi ju bid m prosequend o Trino partium utarq; d quid Mea Sophia Syguschka Actrix prolequendae provisionum assumsit prima Decembr Postmeridiana Dicti Glocens Post d Inscript Leodecim d Domanis d dca Materna altera Centum Septuaginta Florenos Insta Deum Bold. Tertia demum G. Rebachum pro interpte M. Syguschka excluta

ex dum

ex Summa Originali Mille Secundo Octuagesimo Florenos provenire ex Mandemus tra-
tionis Sepulturae M. Syguerili Parentis ex non a fatis ejus Dud a Capsella Ecclesiae
B.V. Otolinis per Actoram Clarissa ac Plebem Summa Originalium cum provisione ad-
judicata tum meliorationis Decimi huc in punctis seu pactis Clarificatae Sententiae Judicii
Candelis ac adjudicandae poenalitatis poena Quadruplicis Quatuordecim Marcarum Boll tum ex
in Publicum Processus ac Conversus ydelicet Decessus Andreae Francisci Madui-
dei Archidiaconi Florentini Antecessoris ex Testamenti Codicilli moderni R.P. Otolinis hunc
prosequentis tationis Sepulturae ex Mri Syguerili liquidandae Summae ex provisionem
Judicatae faciendae meliorationis Decimi Candelis ultimandae in Fundo R.P. Otolinis in
tercasa parte prolati in nonnullis punctis ac Clausulis a Notario ponendae Qua-
druplicis Quatuordecim Marcarum Boll Decimi Florentini parte M. Syguerili
Adjudicatae tempore Citationis Termini sup Haeredum Josephi in Fundo Satisfactionis obtenti
Litis adminicula ad effectum Judicandi dicti decidendo Controversiis partium cognitis ac auditis
Quorumcumque per Decretum Candelis officii Camerariatus Fini Florentini in Fundo R.P. Oto-
linis die 6. Maji limitatum de quarta Julii ex cod Fundi Limitationis inter casa parte
a Castro prolatum ad actas Castrum Florentini Finis Scripta per Fratrem Bartholomeum
Michaelis 27 Mensis Augusti A.D. cod ex Oblatam partium Summa infrascripti primo
quidem Trecentos Septuaginta Duos florenos Josephi Decimi ac Denarios Duos Boll
materna, altera Centum Septuaginta florenos ac Josephi Decem Boll Paterna Syguerii ana
Tertia Septuaginta Trium florenos ac Jos Quinque ac Solidos Duos Boll ex tem-
pore post ac Rosaliae Lulmisiae Stantem Successiva nil ac Nemo obliquida-
te ejus cumpiunt cum vero M. Septimi Syguerii moderni Actis Nunc factis ac
M. Syguerii Parentis sui ab impossibilem demonstrationem Sepulturae ejus ac
a Tempore Capsellae Confessionis R.P. Otolinis per Decessum Andreae Archidia-
conum Florentini ac Pumanis Limis Suprascripti Tertia vero Successiva a Latis
Q. Rosaliae Lulmisiae Quarum autem provisionem a Summa Duorum ac Decem
florenos Boll pro Capite ejus M. Syguerii ex Mari Rubachiorum ac per solven-
dum debita Decem Candelis Adjudicata ac Similes a Tempore Professionis Omnes tuorum
liquidandas expensis Decimi huc in punctis clarificatae Sententiae Judicii Candelis Canona-
tus Finis Florentini Stante Intermissione officiosa coram Actis Castrum Florentini Festo
quarto in Vigilia Festi Nativitatis S. Joannis Baptistae Sabbati Die 23 Mensis Junii
A.D. 1773 ex Mensis Dominus Gnatus Canonicus Andreas Francisci de Tregozzis Authen-
tice Decessus Andreae Archidiaconi Matthaei Michaelis Archidiaconi Florentini hoc Actis R.P. Otolini-
nis Decessus Archidiaconi Florentini ex Mandatum Actis Notarii Archidiaconi Florentini hoc Actis
tum acquirens recognitis ab cod ex Acta Instrumentis Nempe A.D. 1773. Die Actum infra
scripti Solutionis Summae ac quidem a Summa prima Trecentos Septuaginta
Florenos Sex Decem ac Denarios Duos Boll Maternali pro Annis Se-
decim florenos Sex Quinque Boll ab altera vero Centum Septuaginta
minus Decem Quotam provisionali per quinq a Centum Numerando Duorum
Quatuordecim florenos Sex Quinque Boll ab altera Centum Septuaginta
florenos Sex Decem Boll Paterna proximili tempore Quota provisionali Nonagin-
ta Septem florenos ac Sex Viginti Duos Boll Nuncupatae Summa Decem
florenos Boll juxta prescripta Duorum Candelis decisa ad Decretum cum Q. Rubachi sub-
scripti similiter a tempore Suprascripti videlicet Decem Annis ac Solam Quotam
provisionalis Centum quinque florenos Boll pro Actis debita atq a Summa
ex Capite M. Rosaliae Lulmisiae Successiva Septuaginta Trium florenos Sex Quin-
que ac Solidos Duos Boll ac cum Scripto Cedi manuali Sub Die 3. Februarii
quo ac Solidos Duos Boll ac cum Scripto Cedi manuali Sub Die 3. Februarii
A.D. 1775 ex Re praecepta Quotae in Funebralem expensam ejus a Q. Lulmisiae
et Q. Thomasi Lulmisii in Rem Rev. Dominus Archidiaconi Florentini hoc Actis
dato a fatis ejus Sibi ac dicti Actis ad cum Tenore mandatum
dum Testamento Codicilli Provisionem pro Annis Decem computando hu-
Quota provisionali Trigesima Sex florenos ac Josephi Quatuordecim ac Medium pro
Boll juxta in Quibus liquidata Canonicus M. Syguerii moderni Actis cum
petere Debere judicari quas Summas provisionales in unum Graviclatas appli-
ere integraliter Summam provisionalem Quadringentorum Quinquaginta Trium florenos
ac Josephi

Vter. Ill. Andrium M. Dobrenski de Lasimirum Miesleuski ad p. G. Paulum Sadlewski alt.
Oestren. Andr. Pinum Pregenium Sadlewski Canonicum Cathedralem Plocens. Cit. d. mi-
ue per Gotophum Lesinski. Judex deciendo Citatoren partio ad d. Ilmos Judices Ord.
Ill. Andr. Pinum Sadlewski Canonic. Cathedralis Plocens. quam G. Casimiri Miesleu-
ski sequens Judicium suum Cadonha ex alternata in Brisseu celebranda Sacre-
quendam Judex Cassi Trib. Conservator.

Vter. Mell. Julianum de Kapenkazery de M. Thima Dobrenski Cancellarium Palatin.
Plocens. R. C. V. Matheum Skadzenski Capitaneum Sancarien. Franciscum Sum Persthen
Andr. Pinum Joachimum Archidiaconum Pruscien. et Andrium Cadziwium Schol.
nia Vladislaviens. Filios Dobrenski nec non Ill.mum Admum Andr. Florianum Sen-
gnenski Praepositum Stupens. Acte Cit. et inducie p. G. Mathiam Mazowiecki
Justiphum Plenipotentem. M. Franciscum Sadowski Procuratorem Bellsens. ac G. Joan-
nem Andrielli Terpsiam de Dobrowiele et G. Andrii Starzenski R. C. V. Albertum Za-
remba et Catharinam Andrzeia Cenges Valentinum Sadlewski et Evam Sadowska
ichi Cenges de Pers. Ill.mi Andr. Stanislai Dobrynielli Praepositi Stupens. Succesto-
ris Acte per G. Stanislaum Turnoski Justiphum Plenipotentem. M. M. Lucam
Moszynski Subdapiferum Radomien. et Simphorianam de Pisarzowice ibidem
Cenges Cit. et inducie p. G. Christophorum Zielinski M. Joannem Franski Camerari-
um Gnesn. Plocens. Cit. p. G. Paulum Dobrenski M. Dominicum Piotrowski Lucano-
nium Sae Regiae Majestatis inducie p. G. Paulum Dobrenski Successores de Ma
Scholastria de Sautrzynski ejusd. M. Piotrowski Cantho Sterlicki Lanciti inducie per
una Sufficienti Comparitione ad inventa partibus in Causa hinc expediri mandat
in Experimento Trib. Ill.mi M. M. Dobrenski ac Pers. Ill.mi Andr. Jurgeuski Praepositi
Stupens. Cor. M. M. Mszczonski Cenges Gen. Delegato agenti et partibus in Causa
ulteriusq. prosequi jubet in Executione Victoriosibus partium Controversis et quae Ill.mi
M. M. Dobrenski Ecclesiae in Stupia Collator. alt. Ill.mi Andr. Jarozewski ejusd.
Ecclesiae Praepositi solutionem Summae trium Millium Ips. in Bonis Ecclesiae et
aliis haerent. quendam Andr. Stanislai Dobrynielli Praepositi Stupens. per M.
Lucam Moszynski Cit. Coram aliis Castrens. Plocens. asseveratae p. Decem. Officii
Consistorialis Plocens. pro Re Ecclesiae Stupens. disputatae pro qua M. M. Moszyn-
ski Cenges Cit. subsequendam concludens jam vero Successor ejusd. Admus
Andr. Dobrynielli pro obstante Decreto Consistorii Plocens. Massam Substantiae
immobilis Summarie parata de fatis petiti Ill.mi Admi Andr. Dobrenski
derelicti Constitui Bonorum ejusd. liquidandi, liquidata Substantia quae radicaliter
congregata ex munda massa ex proventibus ejusd. Ecclesiae congregata relictis tri-
ne portionibus pro Re Successoris Quartam ejusd. Ecclesiae adjudicari Exponens
Juris in foedi indulti exauditis Nostrianam ejus Actoris Judicii sui ad Ill.ta-
menandum Trium Plocens. unius duorve absentia non obstante his ad Citata-
tem Edicti vocati de Adventu sui temporiva faciend. Assistentiae Mutuo partium Sumptu Ordi-
nandi quod Judex fiscus Officii Curiae Mutuo partium Substantia et Ill.mi
Cenduzy Condescendum Comparationem Documentorum Massam Substantiae Ill.mi
Andr. Stanislai Dobrenski Mobilis et Summa parata emolumentum Sta-
tus Ejus Delicti prout si opus fuerit et per quem interest Comparatione Jura-
re demandabit, Onere Individuum ejusd. Andr. Dobrenski legati dabit, et
ex Massa Substantiae ejusd. immobilis detur calculo segregatis Summis Judi-
culis ex munda massa substantiae ejus immobilis ac parata pecunia quarta
partem p. re Ecclesiae Stupens. Monte legato determinabit Trina vero p. re Succesto-
rum assignata Inquisitione si opus fuerit expedita Juramento Opperiam Sate-
Regesti accepti et Solutorum Summae in jungendo Trino Regesto Litterae Annexae
Bonis cedendum Commendam Cui competit ad inveniendos Actus gravios ac dubia
Remissoriales Judicium resolved Causandi Hinc non obstante Dem Officii Consistori-
N Capitalo tempore tum Augustissimi mobilium et immobilium ac specialiter domesticis Plocen.

Plocens Dñi Mercurii 12ma Mens Aprilis A° 1780 Plocis prolatis exigentiis Legis Justitiæ Trib. ex Documentis partium in hil in tantum ex ipsis relatum rebusque finaliter deductis dijudicatis et mederatis causæ Judicii Decisionis partes parere et judicatum pati sub pœna Banitionis illo in Trib. Cancellis lege parte contravenientes publicandæ debebunt ac tenebuntur lucra pœnæ septem Marcas Pol. partis per partem componendæ Judicio autem Sive Actis per utramq; partem sub distinctis Regestis ac Regestis pœnalium extendendo solvendo prout quos Tribunal partes deliberos Ipsius Domum Judicii obtinendi ac quos voluerint negotiandi et ipsos proponendi adducendi, adducendi rei proces formandi ad diratum litem ordinandi et illos in Trib. Cancellis sub rigore Supra scripto comparere obstringuntur D.V.

Actum in Plocio in Terminis Communibus Tribus Plocens Districtum Plocens Primul et Budzens Sabatho post Fm S. Francisci Confessoris proxime scilicet Die Nona Mensis Octobris A° Dñi 1784 celebratis.

Inter: G. Josephum Leydorffski B.C.P. Actis pltor. MM. Vincentium Omyphium Judannam, Mariannam et Josepham Fratres et Sorores inter se Germinos Hedorffskii Natividas Trib Plocens, tum Perillustrem Spectabilem Dominum Adrianum Pleskowski Archidiaconum Pomesanie Canonicum Cathedralem Varmiens et Culmens ecclesiarum MM. Hedorffskii Tutorem Citt et indicium p G. Casimirum Sadzynski, Judicem Districtus Porrentruy Actis partis Citt ipsius ad jectum dicti decidendo Controversis partium mutuis exauditis siquid Confessionis p Decendijsve in Plocio Die 23 Januarii A° Currens ad Bona Lopadeus Wyszkowo assignata ob contumaciam G. Josephi Actoris secum non est solita effectum ideo ni ordinem Executivum ipsius Dem necessariam esse Curiam G. Camerarium Trium Plocens captata tempore prius de adventu sui ad tempestive faciendo assistere ad finem Sessionis pro Lopadeus Wyszkowo Judicium ad inveniendo, quod finem Aprilis ultimo decurrentis absentia [illegible] obstante Domo supra scripta injuncta Curiæ Trib. et sigillo rigore annexo Causarum Actis ex adversa, Trib. et Nuncium Partis Actis nihil in actum de restitutionem quando [illegible] legis et Justitiæ finaliter deductis et dijudicatis et mederatis causæ Officii Civilis decisionis partes parere et judicatum pati sub pœna Banitionis illo in Trib. Cancellis super parte contravenientes publicanda debebunt et tenebuntur lucra pœna Septem Marcas Pol. partis per partem componenda Judicio vero sive pro tribunal in Instantia peractis partem solvenda prout Trib. Cancellis partes quos voluerint et negotium causæ suos proponendi adducendi, adducendi sub rigore sub pœna in scripto comparere et judicatum pati D.V. tenebuntur

Inter: Mell. Theophilam Jarmanka et Mri Alberti Ulrych Subjudicis Trib Plocens R.C.V. Magnificum Stanislaum et Franciscum Subjudicios Trib Plocens Filios Ulrych Actis pertinentes Mri Stanislaum Ulrych Suo et Matris ac Fratris Nomine pltor. Perillustrem Celebrissimum Constantinum Wolicki Canonicum Praemonstratensem Conventus Plocens Virginem Mariæ Sacrosanctæ ipsiusque Citt et indicium p G. Onuphrium Zielinski, Plenipotentem Teneri sempernd a Perillustrissimo Wolicki producere Plenipotentiam et quoniam mandatum et scriptum Emanuelis Lindemann permisit, Unde Super eor Citt Disparere in Causa Reditionis Libelli Andreæ et Theophilæ Conjugum Vitrich et Matris Clarae Margarethae Laurentii et Matthiæ Filiorum et Benigni de Bonis Bronislaus Actis gerentibus in Bonis Kurowo commanentes, permittit Andeminad quae D. A. et Remittit.

Publicat.

Inter: G. Josephum Cichowski et Veronicam de Starzynskie Jurium Conjugis Actis et Citt prof. Onuphrium Zielinski, G. Matthæum Stanislaum Citt et Actis pltor G. Theophilum et Gracias filios quos Ipse Matthæi Stanislaus Conjux Actricem p Matrimonium Judicandum Citationis Partium utrar sibi ab invicem ad ipsius Judicii dicti Controversis partium earum exauditis, quoniam Causa ipsius in petitis et tensionum Juridicio inter easd Partes proinde quid forte Ante dicti nequit finde necessariam esse Curiæ Judicii sui ad G. Camerarium Trium Plocens ad finem Sessionis Ordinarium, captata tempore prius facta de adventu Judicii sui tempestive

Assistere

Assessor conducendo Advenit, quod Judex Ave offm Emerale unius duorum absentia non obstante quatuor
partium Summoto Condescensuntur Damnis injuriis Cunctis ytensionibus Simi in Senatu Ad
Lounde Pandectarum Calulane inquirendi moliganit Inquisitiones expedit Juramenta ubi necesse
fuit attentabit boni ficamen Omnimodam Cui et a quo Competunt ystanq Sententiabit
Partes in Omnibus ad singulis ytensionibus nihil in actum ninquiendo p opportunitate Negu-
tii Testi ac Documenta fin aliter deinde dispidicabit et medeabit cujus Decisionem Par-
tes parere et Judicatum pati Subvena Damnis illo rationi Condemnis super Carte Con-
traveniene publicanda debebunt Quida pena Solum Manat Pars Parti per Cartem Com-
pensanda Judicio Sue debita ab utraq parte solvenda Hinc quo Condemnis Fine parte quos
voluerint ad Negotium proprium adiciendi adcitandi Sub regore quo Supra Compareat hic Acta
Dein P.V.

Inter Gg Paulum et Stanislaum Wolffii Actor per unum Gg Paulum Wolffii seu ad Fratris sui Ger-
manum Nme pdtor. Celsissimus Principis Michaelem Sieradzensis Cracoviensis Capitis Tuscyniensis
et Constantiam de Buchentaly primi et Illmi M. Joannis Scabel Castellani Juridicianen
sium ad Sanctos Viti fori cum Congeo Vitricum et Matrem Eugenium Gasparem et Mala-
dem Fratres inter se Germanos Nobilis Filios et Privignos Citt et Judicium per M. Valenti-
num Zembrzuski Synagogam Judaeor Dominicen Citt et Judicium per Infidelem Manu
Jachymowicz Judaeum et Mercatorem Dominicen seu et totius Synagogae Nme pdtor Gg
Stephanum Dobrzi cone Gg Paulum Wolffii Actor p Gg Valentinum Kreseuski Gg The-
odorum Brodzinski Actor unum Actor per unum Affectare partibus rejicit Causae ad primos
et proximos Judicii sui Termos ex alternata Lege in Actis albanis Jmd C.

Inter M. Theodorum Solestrzeli Inbuena Plebanum Solestrzeli heredem Dnum et
G. Franciscum Karwowski Leonem Actor Administrator Actor per unum M. Solestrzeli seu et
Administratoris sui Nme pdtor. Citt M. Onophrium Bronski Capitis Baltici Plebanum
Bronici S. Stanislai Equitem Citt et Judicium per M. Mathiam Matuszewski Med Jaw-
hen Siemianowski Citt per unum Judicium Citatorium Partis Actae parti Citt Summa ad
Judicium edicti Audiendo Controversiis partium Productis exactis Quoniam causa ipsa
respectu attentari Violentiae Quam ad Judicium pronota sint Inquisitionem Audi requisitos
Inquisitionem esse Inquisitionem ad Intenta Fini et Professionem partis Actae tam in Pro-
bationem quam Reprobationem utraq partium Sequentis Judicii sui ex alternata in Ac-
tis albanis id ita evenit per utramq Sententiam T. C.

Inter G. Valentinum Krosnicki Actor pdtor G. Adamum Jarosewski Citt Actae G. Joannem Jarosewski
Citt per unum Gg Michaelem Pniewski et Valentinum Sieroslaw Congeo Citt per G. Thoman
Thomae Pniewski Gg Franciscum Joannem Stanislaum et Thomam Jarosewski Citt
per G. Adamum Jarosewski seu et Supravenor Citt Venit Comparens G. Adamum Jarosew-
ski a Gg Joanne Jarosewski et Balthasaro Felicissio Fratre ac Gg Francisco Joanne
Stanislao Thoma Jarosewski Filiastris Suffici ineris nisi ambere Comparitionem. Dequa-
nam non riseris et Primae super eisdem Citt disparere in Luem Solemnis Summa du-
centi et Tepe una cum Pristinae absentiae poenam Condemnat quae duc-
tis et Venustis Nme pdtor

Publicatt

Inter Gg Franciscum Neyelt Adoptivum Parentem Joannem et Albertum Bacciewskie
Privignos Dominos suos Laborioses Michaelem et Adamum de Bonis Bacciewskie Actor
dicto Actae et Citt per unum G. Neyelt Reo et Supravenor Actae et Citt Nme pdtor Gg
Ignatium Roniszewski Bocullatorem Rationem Citt et Actae pdtor G. Thomam Bar-
cikowski Citt per unum G. Franciscum Neyelt Judicium Citatorium Partium Utrius-
que Citt et Nme pdtor Gg Ignatium Roniszewski Citt
provenit dicti deinde controversiis earum exactis quoniam M. Ignatius Roniszewski Citt
et Actae Intervenit ex parte G. Neyelt Cons Se ac ex parte sua Consensit non posse eum
per quemvis absq Consensu sui Subscripti Inquisitionem Jam ejusq quam sui expe-
rimento Termino Jam ejusq G. Neyelt quam sua Comparitionis et mulpratis Audi
ese infert et exinde Actae utraq Inquisitionis Casuari cancellet et ejus Judicium ad vide-
re promissa infirmare Valeat Teneri utraq partes Inquisitiones suas reponere ibi in Judi-
cium et quibus Judicii sui deducit in Literis rogatoriis ex parte utraq pro-
ferendis ex quibus Sequeli Judicio

Terminis ac Maonibus partium Comprehensis et incusatis ductam esse quamobrem Judicia
utriusq; Inquisitionibus Capitis et amissionis subalternas ob detrimina Judicio esse
in sequens cadentia ac alternata in Brisleo celebrando quibus rectis fore ut
utriusq; partem ducimus censet sint Conservanda

Inter: Perfidum et Infidelem Majorek Jakobowicz Judaeum et Mercatorem Drohinense Actore ex parte Infidelem Rosen Eliasz Judaeum Drohinense in Pleno Judicio Sui Dni Mensis Junii Anno Domini Actore ex parte Infidelem Rosen Eliasz Judaeum Drohinense in Pleno Judicio Sui Dni Mensis Junii Anno Domini
petita ad objectoma Latere Condn in Plenario Judicio Sui Dni Mensis Junii Anno Domini
te Gr. Fabiani Lebiewski et Petri Niesiołowski Scabini Judicii Majoris Jaliensis Judicio Drohinense
instituta Circumscriptis mihi asperatam Videntibus obtentam publicatis teneri curia decrevit de loco
stando et quoniam mihi docet ad moderamini Judicii sui se se objecit statuit ejd Judicium qua
tenus id Infidelis Majoris pœnam mi plicetur Quatuordecim Marcas Polt pati Officium
Judicii versus septem Marcas Durare Judicium sub rigore ex Regesto penalium exten
dendo in sinistralionem loci standi Solvat et habere curia ad rsens locum stand Judi
cantibus, Quoniam vero Gr. Simon Lebiewski et Josephus Niesiołowski obloquens simo Dem
Judicii sui et quia primo loci in Protocollo Die Vigesima Quarta Mensis Januarii Anno in Act
uno altero in Biblia Die 19 Mensis Maji utriusq; Anni Curren hac in Causa latis plenarie con
sideratis ejus deducendi idem non attenta contumacia Partis Actoris Negotium inducere man
dat in inductione Negotii Simon per Decem alterius Judicii sui Conservat tum Adjectionem Par
tis Actoris Judicando Jonis partem Actoris Sententia Judicii sui Judicio in Judicante Judicium
in Judicante Judicium Confirmat et Satisfactione in premissis Sententia Judicii
declarata Judicium ad lectionem Causa Se se Intulit quibus lectis et per omnes Circumstantias
diligenter tractatis et examinatis Siquid Recognitiones privati et Testium plane adstan
tes Gr. Simonem Lebiewski et Josephum Niesiołowski prædictum Nundinas in Oppido Supre in Anno
1782 celebratas Vesperi ad Oppidum Drohin unum Stadium altum Bombarda longius ac
Famatis Armatos in equis advenisse et in Taberna Drohinense se se locasse ibiq; de absentia
Judicis ad Oppidum Supre in nundinas proxime celebrandas subsequendo Tabernarium rem in
terrogasse respondente vero eum Tabernarie Infidelem Majoris Jakobowicz venire Ampa
rare Actis cum mercimoniis suis in Civitate ad Arcem Oppidum Supre discessurum for
memorati Gr. Lebiewski et Niesiołowski pfatum Infidelem Majoris bene se habere et
laudasse advenisse itaq; Castrum Die post absentium ad Supre Infidelis Majoris ibiq; se se in
grosse in Oppido Supre sui Armatos in Taberna in qua Equi Infidelis majoris existebant
secum insimul equos constituisse tunc declinante sole ad occasum primo Infidelem Majoris
ad Oppidum Drohin domum sui ibiq; sibi cum curru et mercimoniis plenis rursus gressum
suum movisse et post Gr. Lebiewski alq; Niesiołowski huic viæ ad Oppidum Drohin strata esse
misisse ejusdem Infidelis Majoris pones Bona Pecuniæ pfici scere animadvertisse Salutasse
se Infidelis Majoris nihil respondisse et subinde cursum sui retardare de equis suis superve
disse Sclopetasq; sua revisisse ex eo autem vivere timore super Infidelis Majoris ab impro
viso se liberando periculo, ubi primum ad Oppidum Drohin appropinquasse ast Gr. Lebiewski et Niesio
łowski eo magis volatilis Infidelem Majoris insecutos esse et jam insurgendo Drohinense prope
Oppidum sera Nocte Infidelem Majoris accurrendo sta clamasse dum Infidelis Majoris sta
tim pecuniam sibi reddere justisse respondere, Judæo qualem velim dari sibi pecuniæ vi
tam illius in manibus cor sine clamare itinem pecuniæ sibi tradi mandasse pringere Judæo
Infidelis Majoris pecunias cum Bona in lapide deponere insinuasse qua de Jussu sui deposita
Gr. Lebiewski ex Sclopeto in fallendi deliberate ad Infidelem Majoris explosa Carnificem fuis
se deinde pecunias in lapide depositas sibi in equum producere Stimulasse quibus receptis
Gr. Niesiołowski ex Bombarda longiori ad Infidelem Majoris directa explosisse ast cum Infidelis
Majoris non ictu Bombarda sed perstrictus timore in Terram cadendo Hacce Bombarda
ablata Omni Compassione proximus Infidelem Majoris Lancea sisse Cruentavisse, vulnera in
Obscuratione spreis calo insfixisse Gr. Vero Deplorabili ad recipiendam ei vitam omnino Gr. Nie
siołowski intrinasse Infidelem Nostrum ex hoc loco ad Oppidum Drohin auxiliarem sis
quendo aliquoties evaginata Framea percussisse demum se respirante Voce Judæum ea Via
ex Oppido Supre profectum ictusq; Gr. Lebiewski et Niesiołowski ab ejus modi scelerato Actu
fugam arripuisse, sicq; Infidelem Majoris Convulneratum et sanguine Latum Semivivum
ad Villam Zalesie ejusdem proximorem Viæ Advenisse et Nos de ea Villa ad Oppidum
Drohin Domum sui advectum in lectum decubuisse tunc totam Civitatem fletu et mœ
ritis Judæi Clamore Judæi Mœsti Civium repletam extitisse Populum in locum actus pro
pe curium tantummodo cum mercimoniis ad Bombardam obsanguinolattatam reponisse
et ad Oppidum Andersisse eaq; Nocte post fatum ex Responsum Salus Gr. Lebiewski et Niesiołowski

ad Brisk

Prima Cupiens advertendo ibid. Anno ve. Dñi Sto Crastino Stapeta cui de quibus dicitur
Dñi Adedi nulla knes posse fatebant ejaculata que quandoque quasi proprietas hominis in labe
nimis forme legis divine Cui tranquillitatem Dñi Custom Securitatem ut ejus assecurari, Ideo pa-
rentes Dñi Adedi Sunt parentes prohibent Vita divina hominis pro jure Natura profecto
namque tacite Omnibus in existere videre Nihil Ubinius Vita, hanc vero impraesse auferre volenti
quia Jure Natura Dñi misericordia indigni sic Ansertes Cum Vero Gl. Simeon Zeblewski Dñi
Josephus Nisiadustii legalibus Valitia Dñi interpretatis Dñi Obedientiae malitia replati Dñi minis
etati Infidelis Majoris Mercatori dinerare pro rejecto illicito tacto Viam publicam Mocte
obsidendo Securitatem publicam Violasse putabant pecuniis ejus provinias Vacipere Dñi
Si appropinquare minime emberenere Dñi Victam per attentatam Dñi factam exploratione
Imubneratione Subaccetam cupere am perhorrescunt Dñi Amde quapta divina au
Natura Dñi Simplicem Antemposite demonstrant Professionibus una cum obtestationibus
prima quide Dñi 12 Mens Decembris Ao 1782 Coram Actis Castone Plovene per Gl. Simo
nem Edvard Zeblewski Secretar. Dñi 24 Mens Maji Ao 1783 per Infidelem Salamon Jaleb
bonis Judaeum de Prosmnice Coram eius Actis Torkia quide Dñi 11 Junii Coram Actis
Dñi Dñi sui in Pace Ao 1783 per Gl. Alexandrum Caravustli facti inculpati ejc valeant
Jgit Judm ne Scelera tientibus hominum alias qualitate impune maneri videant Infi
pia Vero Injuria Adequata reddat pace Gl. Simonem Zeblewski Josephum Nisiadustli
juris tempore Dñi pagamentis captivandos mark Undefalis a Constitio permanere emanab
ac proximis Commendae Decretis Dñi tradendos debere judicat, tradit Vero Gl. Simon
dus ad Fabalitium Canenscense Podolie transportati ad ibid. in Carceribus degere Spatio
Suam Amor illicite Sui redoleant progressui Judm Sententiat in vim Vero prime Criminalis
decreti quatenus Gl. Fabianus Zeblewski inculpati Tutor Juramento intercedente Gl. Simo
nem Zeblewski de qua Substantia ejus Vadium Capitaleale duplex Gl. Simon secundo
posse Dñi S. Summa Apti Anno Curre Ventura Coram Officio Dñi Actis Castone Plovene
Laborem Banitionis in casu Contraventionis circa Maonem fauine publicane Infi
deli Majoris Judicio vero seu Vadium Capitaleale Simplex dab Scorsicio Rigore Jal
& Regestis pranotatum, Solvat Dñi & realiter inumerat jam autem signat Petrus Nisio
Dustli Gl. Marcus Coram Actis Judicii sui in Bossco in Primis communibus Scribus Jenia
Vigesimo Dñi Festi S. Agnetis Virginis Dñi Martyris proxima Ao Dñi 1783 factum a Substan
tia Gl. Josephi Nisiodustli mobili Dñi immobili recognite demonstrat igit decreti Judi
quatenus Jta Gl. Petrus Nisiodustli evocad ea Rotha quia inhibit Judicium proinde Actio
ejus Gl. Josephi Nisiodustli apud Speum reponit nec post Institutum per Infidelem
Majoris Gl. Josephi Nisiodustli ejus Statu pecuniam reperiebat idq in Instante Dñi addit Mtis Judicio Dñi
nuntiare Juramenti Rotham Post quae attento Judicio eod. Petrus Nisiodustli a Primo
ne petitione Infidelis Majoris Dñi Salvam Vindicationem duplicis Vadii in Vim pa
ne Commendatis a Gl. Josepho Nisiodustli proveniens ejc Infidelis Majoris Dñi quasi Dñi
ubique reperibili ejus Gl. Josephi Nisiodustli ejusdem & cum mihi Nihilomnus in
fidelis Actis Majoris Juramentum super recepturus sibi & vos Gl. Simonem Zeblewski
pecuniis Dñi Josephum Nisiodustli pecuniis aliq valuera in Denuntione specificata
vantem stare prout Dñi Juramentum Dñi Infidelis Majoris ostendante Mti in
prosecuta Judicem Dñi ad vitale juxta Statutum Dñi super Summam Quadra
ginta Aureos Hungaricalium Gl. Simonem Zeblewski Dñi Accepturam hem plus Vol
rera de Jesper Gl. Zeblewski Dñi Nisiodustli Sund Dñi in Stella Dñi Dñi deana
Summam Quadraginta Aureos Hungaricalium juramenti ordinem Dñi quid Gl. Fabianus Zeb
lewski Quotam Vigesimi Aureos Hungaricalium una cum triginta Marcis & taxa veluum
Dñi Dñi Substantia Gl. Simonis Zeblewski Patris sui Infidelis Majoris Jakobowicz
in Primis Dñi Dñi pyce Sapravimis debere obstingit Simi tam vero Quotam Vigesimi Aureos Hunga
Dñi Marcos ita Triginta & taxa detentionis Mtis Dñi spera & Substantia ejus Gl. Josephi Nisi
ejusdem Dñi Dñi immicare Litium ord. Dñi ejus in Sublationem tri nas infamis prena Primus
quide in Bossco Dñi 13 Mens Januarii Altenius Dñi in Delio Dñi 2 Mens Junii Tertius
dem Dñi 8 Mens Octobris Anni 1783 in Judicii sui Ao elapso 1783 ex parte Actis pre
Gl. Simone Zeblewski Dñi Josepho Nisiodustli hac in Causa obtenta & publicata &
Gl. Simone Zeblewski Dñi Josepho Nisiodustli hac in Causa obtenta & publicata &
qualibet eas & poenas Quadruplicem Quatuordecim Marcas Dñi absq Gl. Simone
Zeblewski Dñi Josepho Nisiodustli pote Infidelis Majoris Jakobowicz provenire
judicat qua Marcas Mediatatem Gl. Fabianus Zeblewski intercedendo Fabianus

Zeb

Eidem Infideli Majorele Jakobowicz in eodem Termino quo supra est Solutorus jam vero altenius Medietatis a G. Joupho Niesiołowski proveniente similis Vindicatio ut supra eidem Infideli Majorele Jakobowicz ex proprietate ultimi G. Joupho Niesiołowski determinat D. P. V. Sententia vero nunc reprobata et lecta in Cancellaria Tribunalis Plocensis manuum Judicii arbitrati.

Inter. Perillustrem Rndum Ludovicum Kuczkowski Canonicum Cathedralem Vladislaviensem et Praepositum Lagiensem Actorem per G. Hiacinthum Przedpełski Insignem Plenitentem GG. Adamum Mieczynski et Mariannam de Lasockie invicem Conjuges Citatos per Maritum suo et Lectis suae Nomine praeter GG. Petrum Paulum Laurentium atque Joannem Fratres inter se Germanos Malomaskie Citatos per G. Joupham Losowski Citationem partis Actoris pti Citati suum ad Judicium edictum dicendo Controversiis partium inductis exaudit Quoniam Causa personae in Veterata sua in Judicio promovet proinde Necessariam esse Communicationem Documentorum per utramque partem in sequenti Judiciorum suorum Cadentia ex alternata in Bilsko Celebranda sub sequendam Censet T. Conservatio.

Inter. Perillustrem Andissimum Ludovicum Kuczkowski Canonicum Cathedralem Vladislaviensem Dominum Actorem et Citatum per G. Hiacinthum Przedpełski Nomine Vincentium Kuczkowski Famulum Actoris praeter GG. Adamum Mieczynski et Mariannam de Lasockie invicem Conjuges Citatos et Actorem per Maritum suo et Lectis suae Nomine praeter G. Michaelem Przedpełski Bibliothecae Ecclesiasticorum Administratorem Citatum et Actorem per G. Vincentium Kuczkowski, ad objectam a latere Condemnationem in Judiciis Castrensibus Plocensibus Die 19 Julii Anno personae ex parte Gnorum Mieczynskich Conjugum super Eodem G. Michaele Przedpełski Ratione attentatae Violentiae attentae et publicatae tenere docere cum G. Przedpełski de loco standi remota eadem Condemnatione, uti in uno Negotio obtenta partibus Judicium experiri mandatum in experimento dicendo Termino partium utrarumque ad Judicium Sibi abinvicem Institutos Controversiis Partium earundem exaudit Quoniam Causa personae sine Inquisitionibus dicendi nequit proinde Necessariam esse Inquisitionem ad Contenta Termino Partium utrarumque et Mandatum per sequentem Judiciorum suorum Cadentia ex alternata in Bilsko Celebranda eiusdem Judicii Censet per Termino Conservatio.

Inter. GG. Joannem Bronisz Kozłowski et Magdalenam de Kozłowskie invicem Conjuges Actorem per Maritum suo et Lectis suae Nomine praeter GG. Thomam Suiczynski et Apoloniam Kozłowska Conjuges Actorem per G. Casimirum Suiczynski Inscriptum Plenipotentem M. Theresiam de Kozłowskie primi et G. Casimiri Kozłowski secundi Voti M. Joannis Podowski Thesaurarii Raciążensis Conjuges Separatam Matrem et G. Joannem Kozłowski Filium Citatos et indicentes eandem M. Podowska Matrem suo et Filii sui Nomine praeter Citationem Partis Actoris parti Citati suum ad Judicium edictum dicendo Controversiis partium inductis exauditis quoniam Anterior Condescensio per Decretum Judicii sui in Bilsko die 28 Mensis Januarii Anno elapso 1783 inter partes Comparentes latum obcontumaciam Partis Citati suum non est certita effectum ideo in Ordine Effectuationis ejusdem Decreti necessariam esse Condescensionem Judicii sui Captato tempore praevia Avisatione ad Bona Kozłowo Bogusendy et Rychareie Gnatae a Injamytum Stradzeus Anducendae adinvenit quod Judicium unius Quoque absentia non obstante multo partium Sumptu Condescensionem Regulam Anterioris Decreti in Toto exequitur Termini praefigit, Rigores Annectit poenas in Subsidiorum Condemnationis ac per Contraventione eidem Decreti irrogabit Causamque personae ad Contenta Termini Documentorum et Mandatum partis Actoris per exigentia Legis Justitiae finaliter dicendi et dijudicabit et moderabit Cujus decisioni partes parere et Judicato subesse debebunt ac tenebuntur idque sub poena Bannationis illo in Termino Ambitionis super parte Contraventionis publicanda licito poena Septem Marcarum Polonicarum parti per partem compensandae Judicio vero suo totiae in Instantia sub rigore ex Regestro poenalium extendendo solvendae per quo Condemnatio Termino partes quos voluerint et Negotium Causae personae proponent adcitandi Adcitandi sub simili quo supra Rigore Comparere et Judicatum pati obstringuntur D. P. V.

Inter. GG. Antonium et Margaretham G. Antonii Kruszewski Helenam G. Joupho Dzierzanowski Agnetem G. Francisci Ostaszewski Contes ac earum Maritos Magdalenam et Mariannam Virgines innuptas Cywinskie Actorem et Citatos per eundem G. Antonium Cywinski suo et Supraseror Caeteros et Citatos et in virtute Plenipotentiarum Nomine praeter GG. Casimirum et Ludovicum Patruos Catharinam de Dramińskie et G. Joupho Bitkowski Contes R. V. Matrem Victoriam G. Mathaei Bitkowski Contes Evam Virginem Innuptam Filias et Filiastras Bitkowskie ac eundem G. Mathaeum Bitkowski Supraseror G. Victoriae de Bitkowskie Maritum Citatos et eorum Successores et G. Thomae Jaroszewski Camerarii Granitialis Plocensis per evictione Actorem per eundem GG. Casimirum et Mathaeum Bitkowskie suis et Supraseror Citatos et Actorem Nomine praeter Illustrem Rndum Rndum Filianum Praepositum Słupensem et GG. Norbertum Camerariae Granitialem Plocensem Theodoram de Kuczborskie et G. Theodori Jaroszewski Camerariae Granitialis Plocensis R. C. V. Matrem Stanislaum Panaratium et Claram Filios et Filiam Jaroszewskie Citatos et eorum Supraseror GG. Cywinskie Actorem et indicentes per G. Mathiam Mazowiecki Inscriptum Plenipotentem Judicium tam Terminum Inter Partes principaliter agentes post expletam Communicationem Documentorum Conservatum quam Adcitationem Illustris Admodum Rndi Floriani Praepositi Słupensis et GG. Norberti Camerariae Granitialis Plocensis Theodorae de Kuczborskie et G. Theodori Jaroszewski Camerariae Plocensis R. C. V. Matris Stanislai Panaratii et Clarae Filiorum et Filiae Jaroszewskich Conjugum Cywinskie ad personas Judicium edictum dicendo Controversiis earundem partium exauditis

quoniam

Quemam Successores Cyuinscziani Nempe [illegible] G. Andreas Frater Margaretha G. Kruszewskie
tina G. Kruszewskii Agnes G. Ostrowska Catrin Magdalena et Marianna Virginis in nupta Cyui
skie et P. Josephi Cyuinski Filius et filiis et vero G. Mathiae et G. Magdalenae Jankow
skae Cyuinskii Nepos quondam Andreae Cyuinski pronepotis ex capite ejusd. et G. Magdalenae Jankow
skae Aviae suae ad Inscriptionem Actionis p. et G. Valentinum Jankowski Joannis Actoris in Rem
G. Mathiae Cyuinskii in Vim Dotis post G. Magdalenam Jankowskiae Filiam ejusd. G. Mathiae
Cyuinskii factorum Contra Concernente Ley Summam Mille Tyne Coram Actis Capitan Plocens
Pabo post Fm. S.S. Innocentium Martyrem Ao 1718 recognit. p. Solutione ejusd. Summae seu
ipsorum Bibliotheca ex Re hereditatis Bne Smarzewa a G. Thoma Jarosewski quae sibi Jan
Adam G. Bibliotheca G. Jankowskii Suus Jure debitor. ac Nomine Transactionem pervenisse
Ad plenum Quorum mutuo se convenerunt Supradicti vero Jankowscy G. Bibliothecae Creditores
pacti simpto Cedi Manuali Actorum dato prima Sub Die 27 Julii Ao 1738 levationem Summae
Centum Viginti Tyne ex majori Summa Quadringenta Tyne pro tali Actore dicti Domini
Augusti Ao 1740 Subalternam levationem Quota Octuagenta Tyne ex Summa superstante Decem
octuagenta Tyne in Vim Dotis debito ordine Manibus tenus percipiendi promissas Quotas
et Annos Subsequentes in Judicio tutandi et executionem Dotis juxta Inscriptionem pro tali paren
tem inferendi non nisi Summam Ducentae Tyne ad Regium altitudo Instrumenti deperrestan
te allegandi unde Suspensa Resolutione Causae ipsae Judex statuit Quatenus G. Jankow
scy Adcitati seu Unus ex eisdem in Comparitionem Instantibus realitatem ejusd. Scripti deperdi
de dato exarati seque Judicio sicut Cadentia ex alternata in Bilsko celebrandi tempo
re post quam subsecuti vel non Judex decernit quid Juris et Justitiae erit Fiat Conservandi
dum et Summa Suprafata citatum in Vim Dotis sunt exolutae.

In Edictis in Termino Communi huius Tribus Plocens Districtu
um Plocens Simul et Bilscens Fori secunda ante diem Lucae
digis Viduae Electae Dei prima Saltem Dei 11. Mensis Octo
Ao Dni 1744 celebratis.

Inter. G. Laurentium Dobrzenicki Actor et Citt. pctis G. Joannem Jacobum Actum Actor et Citt tum Mari
annam G. Demby Conthoram Elisabetham Karwowskiae ejusd. Maritum Actor et cum G. Joanne
Karwowski Suo Patre et Elisabethae Citt pctis G. Blasium Patrum Albertum et Adriam Alb
berti Sorores Templum Alberti Karwowski Actor Bilscowskie Citt et Actor p. eum G. Blasium Alb
bertowski Patrum suo et supradictarum Citt et Actor Mense Julii Jam Mihalem Dlabinow
ski Citt et Actor pctis Citationem et Adcitationem partium Citt recipere et illi deducendo in Acta petita
rum Decreto Judicii sui hic in Actis die 7. Mensis Octbr. Ao 1742. platt. Teneri partes documen
tata sua ad Causam pctae et ea referre comportare ac probare consignatis Summariis Actis Vicis
sim communicare ibi in Justitia tam pars Actor Summario p. se et Judicio subscripto dedu
menta sua comportanti et parti Citt communicandi admisibili tam ea, pte Actis ad petitam
Juramentum Decisoriam statuit quatenus Compobed ea Rotha qua omnia documenta ad sa
Juramentum declarata statuit quatenus Compobed ea Rotha qua omnia documenta ad sa
tam petae et ea referre Summario specificata comportavit et parti Citt communicandi in
tam petae et ea referre Summario specificata comportavit et parti Citt communicandi in
hibi in Judicium ejusd. partis Actoris et ad diem illius ad praestandum Juramenti Rotham di
hibi in Judicium ejusd. partis Actoris et ad diem illius ad praestandum Juramenti Rotham di
ctum in Instanti Substit. G. Laurentius Dobrzenicki sua et aliena in ea parte Actor
ctum in Instanti Substit. G. Laurentius Dobrzenicki sua et aliena in ea parte Actor
Rotha Juramento quo ad eam satisfecisse cum Sententia sua Quoad arbitrat pars vero Citt Do
Rotha Juramento quo ad eam satisfecisse cum Sententia sua Quoad arbitrat pars vero Citt Do
cumenta sua in sequens Cadentia Judicio sicut et alternata in Bilsko celebrandi quid offerd
cumenta sua in sequens Cadentia Judicio sicut et alternata in Bilsko celebrandi quid offerd
Comparare et porti Actis communicare atq. communicata Comparare ibi circa finalem ejusd. au
Comparare et porti Actis communicare atq. communicata Comparare ibi circa finalem ejusd. au
dientiam tenebit Fori Conservandi.
dientiam tenebit Fori Conservandi.

Inter. Basilium Arnulf Ludovicum Rex Leowski Canonicum Cathedralem Vladislaviense praepositum
Inter. Basilium Arnulf Ludovicum Rex Leowski Canonicum Cathedralem Vladislaviense praepositum
Lagienic Actor p. G. Emissorem suum Zalmolu Inscriptionis Clementissimum Actum Actor et Plenarium
Lagienic Actor p. G. Emissorem suum Zalmolu Inscriptionis Clementissimum Actum Actor et Plenarium
Jankowski Praepositum Citt per G. Valentinum Strzeleski G. Thadaei et Theodori et Theobor
Jankowski Praepositum Citt per G. Valentinum Strzeleski G. Thadaei et Theodori et Theobor
skii de G. Thadaei Jankowscy Citt p. M. Mathiam Macowelli Judex Citatum Actis ad
skii de G. Thadaei Jankowscy Citt p. M. Mathiam Macowelli Judex Citatum Actis ad
Instantiam Filios et Adiam Jankowskiae Citt p. M. Mathiam Macowelli Judex Citatum Actis ad
Instantiam Filios et Adiam Jankowskiae Citt p. M. Mathiam Macowelli Judex Citatum Actis ad
partes Citt Jesum ad Judicium Dicti eiusdem Contraversiis partium Inductis Quae dicta Quidam Causa
partes Citt Jesum ad Judicium Dicti eiusdem Contraversiis partium Inductis Quae dicta Quidam Causa
Jesus in Judicio p. movet Imde neuquam ejus Dilatio nem Communicationis
Jesus in Judicio p. movet Imde neuquam ejus Dilatio nem Communicationis
Documenti de Monte Legio in sequens Judicio sicut et alternata in Bilsko celebrandi Cadentia
Documenti de Monte Legio in sequens Judicio sicut et alternata in Bilsko celebrandi Cadentia
Fori Conservandi.
Fori Conservandi.

Inter. G. Franciscum Sicha Rzyckii Actor pctis G. Joannem Casimirum et Albertum Jochowskii Fra
Inter. G. Franciscum Sicha Rzyckii Actor pctis G. Joannem Casimirum et Albertum Jochowskii Fra
tres uterinos Germanos Citt p. eum G. Casimirum Jochowskii seu et Fratrum suorum Mnr pctis
tres uterinos Germanos Citt p. eum G. Casimirum Jochowskii seu et Fratrum suorum Mnr pctis
Actor et Citt p. G. Casimirum Jochowskii Judicium
Actor et Citt p. G. Casimirum Jochowskii Judicium
Actoris Ad quem Ordinem Rochum Rogowskii praepositi Wormiense Citt p. G. Joannem Jochowskii
Actoris Ad quem Ordinem Rochum Rogowskii praepositi Wormiense Citt p. G. Joannem Jochowskii
Judicium Dilationem Majoris G. Joannis Jochowskii
Judicium Dilationem Majoris G. Joannis Jochowskii
Citationis Actoris ad effectuandam Comparitionem ac Jus attentare debitum Dilae
Citationis Actoris ad effectuandam Comparitionem ac Jus attentare debitum Dilae
tionis Citt ad Causas suas majoris importantiae ac
tionis Citt ad Causas suas majoris importantiae ac
Jus Citt ad Responsionem Causas suas majoris importantiae ac
Jus Citt ad Responsionem Causas suas majoris importantiae ac
Majoris Citt ad Responsionem Causas suas majoris importantiae ac
Majoris Citt ad Responsionem Causas suas majoris importantiae ac
Majoris Citt ad Responsionem Causas suas majoris importantiae ac
Majoris Citt ad Responsionem Causas suas majoris importantiae ac
dientia in Bilsko albanda celebrandis Dilationalis juxta legem Fori Conservandi.
dientia in Bilsko albanda celebrandis Dilationalis juxta legem Fori Conservandi.

Inter

Inter M. Ignatium Rosiejewski Pocillatorem Raiz Zine Acto et Cito filio Franciscum Pongelli Jeronimum Albertum Thomam alt. Catharinam minorennes Barc Lewskie ejus Tutorio Pongelli ejusdem primogenitum et primogenitum laboriosco Adamum et Christinam Cito et acto p Curat. J. Pongelli Tutoris et Superstitis Cito Actore. J. Constantiam de Rattaltz primi et J. Philippi Borcielewski ad festum Leonardi Voti Judicii Parisiensis Terry Cito per Mantum Judicem deciendo Terminos vertum Attorn. et ad Judicium si abinvicem edit. Controversiis earum exaudiis Quo in causa festum finis Condito decidi negotium inde requisitum esse Condemnum ad tendum Dni Barcielewski Judicii sui aut J. Camerarii Termino Plocen. capitali tempore facta tempestiva avisatione Condescendendo ad inventi quid Judicium sive officium Comitis Comitis absentia non obstante Capitali tempore et via de adventu fui tempestive faciendi avisandi Condescensurum Ante omnia comportarium Documenta causam esse evincendi et eorum communicandi, mediante conscriptis sum manu et stando Juramento demandabit quibus comportatis et resolutis Bona depravata Sententia Abactoris Togatae et Reorum cujus Colloquium Documentorum inter partes Dividi, de quibus vis Ventus et pensionibus fundi inquirendi investigandi inquisitiones si quas fuerint exquirendi Juramenta et opportunitate Negotii calculum si aequum et cui debebit dandum tenor habendi Termini ipsi et Regens Amicabili Bonificandi Omnimodam cui de aequo potuerit et stando adinventi dubia quavis resolvendi causam et esse ad contenta Tituli Documentorum et Testimonium Partium mihi in actum et in resolutum retinquendo et exigentia legis et Justitiae finaliter decidendi dijudicandi et inveniendi cujus rei Decisionem partes parere et judicatum pati Lubrena Barritionis illo in Termino Condemnis sup. parte contravenire publicanda debebunt ac tenebunt sub poena Septem Marcarum Poli parti per Partem compensanda Quod ita vero jus do tuis in instanti per utramq. partem solvenda et quo Condemnis Termino partes quas voluerint et Negotium prosequendi adiendi, adeundi et sub rigore quo supra comparandi et Judicatum patiendi D. P. V.

Inter Tamatum Josephum Bethen et Constantiam Stupkowska Emicam Conjugem Heredes Magistratus Acto et Cito per eum et Manitum suis et Conjugis suae minorennes Mgr. Thomam Pocillatorem Rauzine Parentem Joannem Ignatium Onufrium Thomam ac Hieronimum Filios Assistentiae Cito et Conv. Mgr. Andreum Lyskowski Succamerarium Sti Regis Mitis Bernardum Carmelitam Pocillatorem Trumpeliae alt. Ejusdem Matthiam Wolski Simonem Krzyzewski Burgr. Castren Plocen. Joannem et Alexandrum Majewskie hem Mgr. Josephum Rolitmelii Tribunum Rauzine Petrum Cupkowski Raimundum Konopkowski Ensiferum Rijnien. Trza Dobrinien. Leonem Jurski Burgr. Castren Pradecen. Andream seu Alexium Brzezdebski hem Infidelem Symonis Smulowicz nec non Mgr. Barbaram de Sydlowskie et Mgr. Vincentii Nalewajki Ensiferi Vojnogrodien. R. C. V. Salomeam de Jankowskie M. Alexandri Jarocewski Centen. Separatam Joannem Nalewajki Succamerarii Vojnogrodien. Thadeum Dzierzbicki Stanislaum Barcikowski alt. eorum Tamatae Bethen dicti Heredes Josephum Oborski Cracovien. Signiferum et Tamatam Jacobum Sawicki Acto per eum et M. Thomam Rosiejewski Parentem Suos et Filios suos nos pot. Mgr. Josephum Rolitmelii Tribunum Rauzine Bernardum Pocillatorem Trumpeliae et Matthiam Wolski Petrum Cupkowski Leonem Jurski Burgr. Castren Pradecen. Joannem et Alexandrum Majewskie Simonem Krzyzewski Burgr. Castren Plocen. et Joannem Majewski filios eorum per eos Josephum Leonem Jurski Burgr. Castren Pradecen. et Joannem Majewski filios

Jagiellonica.

Supradict Cath. indicione sextibus pdti ptibus M. Joannem Nalewaiski Succamerarij Trib. Vterq. dicte Ecclie ad cam Terram ad Comitia Regni ordinarie celebranda Vicarium Nuntium Cath. indicione
S. Casimirum Suiczynski. Meum Andreum Sydowski Succamerarium Cath. Metis Cath.
S. Thomam Trzciński Ingenuum Plenipotentem Meum Jacobum Sawicki Cath. indicione pdti.
Tarnahum. Alexandrum Lendzionowicz Civem Cracov. indicione pdti M. Clemencem de Sanct. Elie
M. Alexandri Corduerski Canon. Seperatam Cath. indicione pdti Meum Gregorium Wojnicki Vic.
Notarium Cassine Plocens. indicione Jacobum Szczepkowski Tribunus Trib. Sieciechoviens. pdti
G. Stanislaum Turowski G. Joannem Laudeli indicione pdti Mell. Medalem Valowski Procur.
nam Cur. uvegnedene et Josephum Falowski Thesaurar. Cath. antedicte indicione pdti G. Joannem
Laudeli. M. Thadeum Długoleski Cath. indicione pdti G. Casimirum Suiczynski G. Stanislaum
Turowski Acto Cassiens. Plocens. Suscaptantem indicione pdti G. Josephum Pepłowski Burg. Cassien.
Plocens. indicione pdti G. Mariannam Publicola Virginem Innuptam indicione pdti Albertum Jacobum
Sawicki. Mell. Stanislaum Polanicki Tribunum Supremum Casimirum Czernicki Pomeran.
Pomeraniae Bonaventuram Cichowski Camerarium Trib. Plocens. indicione pdti G. Stanislaum Turowski
Meum Joannem et Ignatium Rosiszewski Pomeran. Camerarium indicione pdti Meum Ignatium
Rosiszewski filium et M. Joannis Rosiszewski Mei pdti. G. Stanislaum Barcikowski Cath. Acto et
Rosiszewski filium et Pethrum Turowski indicione pdti G. Casimirum Suiczynski G. Ignatium Zakrzewski
Indicione pdti G. Josephum Mielecki. M. Stanislaum Turowski Succamerarium Cath. Metis indicione
pdti G. Casimirum Suiczynski M. Joannem Rosiszewski Pomeran. Camerarium Indicem pro S.
Paulum Sulkowski. M. Raimundum Rosiszewski Ensiferum Regni indicione Trib. Dobrinens. et
et indicione pdti M. Alexandrum Rosiszewski. Mell. Franciscum Ulyss. Gadziadecki Trib. Plocens.
et Barbaram de Golischewskie Inviczem Congest. indicione pdti G. Paulum Sulkowski. Illustr. Dominum Pod.
Jacobum Osowski Praepositum Culmens. Bonifacium Indicione pdti G. Thomam Trzciński
M. Barbaram de Szydłowskie M. Vincentium Nalewajski Ensiferum Vicepropinc. Regni Adi
tatam et indicione pdti G. Joannem Laudeli et quemdam G. Andream filium altorius Nmi Incedel
Ski tum M. Josephum Obrzycki Ensiferum Regnum alterius Principis Cath. indicione
Trib. dispensand et se Andemnan permittend. Primo et Super eisd et Quid G. Friedrichski Rame
Rame. Latradicionis duas Vacat Pronificatorum Lateticimo Redditationis unius pars
Vestium ac Anguli ab et Mo Carolo Rosiszewski. Thesaurio Sidyrcen. sterlitor. Vide Jamets
mutuo Accepto Fidelis vero Szymon Smulewicz Regno non Redditationis Vestis. Superioris
alias Kapoty Cath. Ordinentis Argentinis ab eod et Mo Carolo Rosiszewski ad reparacion
Accepto dispensen permittit Condemnao et pro regenda Executione ad Mandat Capitaneum Remitt
Cum Comparen vero ad Terum et Remissione sive Adaptatione indicem Suspendit Causa pdta
Termino Conservand.
Publicatum Mense
ten. M. Stanislaum Andream Simi Smis Kuczkowski Judicium Castren Terre Dobrinens
Acto p G. Valentinum Rzepkowski. M. Josephum Jasinski Depositis Czernichovid Cath. et
Stanislaum Turowski Comparen. Judicum Citacion Partis Acto cum Partem Cath. Summat Judic
Judicando Controversiis exauditis insistendo Scripto Mihi Die 30 Mensis in Ao Domini 1783tio
in Rzeczkowo datato manu Cath Subscripti Statuit Judicium quatenus memoratis Cath quotam de
cum Auricalcum Hungaricalium Sexagenis Pronisio Apparuit M. Sieciechowski Acto p Tria secunda prox
dominicam Conductus Paschae in Ao Domini 1783 ventura cum pena Centenis bimnali p quinq
Centum Computanda Coram Officio et Acto Castren Plocens. sub Banno mio Arcis Maorem
Absentium Imputanda Coram Officio et Acto Castren Plocens. sub Banno mio Arcis Maorem
in Civitate faciend publicand Solvat et realiter enumerat hacta pena Trium Marcar Pond pacti
in Civitate Regni Judicio vero seu Citationis in Instanc prox Finis solvend
in Terris et sub rigore appellat Judicio vero seu Citationis in Instanc prox Finis solvend
ter cum M. Acto p cum Acto Regni M. Bartholomeum Zakrzewski Vexilliferum Zawichostien
ter cum M. Acto p cum Acto Regni M. Bartholomeum Zakrzewski Vexilliferum Zawichostien
Cath. p G. Casimirum Suiczynski. Judicium dicendo Primo Partis Acto ad postea Judicium Institutum simil
versus Cameram Partium exauditis Respectam ejus personalem Comparitionem partium utrarumq
et Sequens Judicium Secundo ad Citationis ex alternata in Bissum celebrand Subsequendam Judicium Cam
et Terre Conservand.
ter. G. Adrianum Strapkowski B.C.P. Acto pdto Fidelem Simon Melchowicz Acrifabrum et Judicem
Plocens Cath pdti Terre Dobrinens partis Acto declarandi in Causa Vestes pdtus capitis mandat Cath
rum partis Acto Terre ad Judicium dicendo Controversiis partium inductis et auditis Fidelis Je
dem Simon Melchowicz Cath p Majorem Suum Scriptor sub Die 20 Martii Ao Curren Cuspe tem
mam Quindecim Auricalcum Hungaricalium ex Ao mo levata Summa insticiane Statuit Judicium
quatenus G. Stephanum filium Acto realitatem Summa Vero Comprehensa Computabit idq in Instanc
et Terre Dobrinens Bonificata quo alleat
Ad dict ei Mlis ad prorumpendum Juramenti Rotham pdti Cuspe Justam Quindecim Auricalcum Hungaricalium
et Terre Acto parte Scpe Annulum ejd Fidelis Cath p tantam Quotam Decem Auricalcum Hungaricalium Acto
decernit Judicium quatenus ad Fidelis Cath p tantam Quotam Decem Auricalcum Hungaricalium Acto

Florenos Pott p Feria Secunda p.x Fm Sancti Thomæ Apti Ad Curiam præ ventum Coram Officio d Actis Castri Plocen sub Pœna Bannimi in casu Contraventionis circa Macinam faciendam publicandæ Pott tertiæ pœnæ Tricesimæ Florenorum Pott parti per pactã compensandæ Judicio vero suo tollas in futurum sub solitis rigore et Regestis servandis cum Solutione p cobrã Fiscalis Trium d sub rigore Superscriptis p.x Infidelis Citi Annuluum eidem p. Strasewski Actis exhibendæ tenebit. D. S. Vigore.

Inter: G. Rochum Strasewski Burgi C. R. Actis pltm d Infidelem Judæum Abraham Salutowicz Sartorem Citm pltm Judm dicendo Citationem Partis Actæ p Solutione Summæ Quindecim Aureorum Hungaricalium Citm pltm Judm dicendo Citationem partis Actæ Scriptum Ordinem Manuale sub die 20 Mensis Martii Citm ad ipsum Judicium dictã lieã quidem pars Actæ Scriptum Ordinem Manuale sub die 20 Mensis Martii Anno 1784 in Plocen sup Summam Quindecim Aureorum Hungaricalium p Infidelem Judæum Abraham Salutowicz Sartorem Civitatis Plocen in Rem Ipsi Actri Strasewski moderni Actis debitam reponi d Solutionem quæ Summa Concludi cum vero dare Citm Judicem in Questa in quantitatem reponi d Solutionem quæ Summa Concludi cum vero dare Citm Judicem in Questa in quantitatem Quindecim Aureorum hunc Mensem Majorem a parte Actæ Agnoscit sed eandem restituendam inficiatur p. Strasewski Actis quamvis Judicio Majori Summa portam Citm Convenit tamen Judicis partium modo Decem Aureos Hungaricales partis Citæ Accomodare intendit circa Judicium Statuendum "Quatenus" p. Strasewski Actis ea Ratione quod dictam Quotam Decem Aureos hunc in realitatem debitam a Præfato Judæo non recalcitrare nec quendam modo sibi benificatam habere visus eidem p solvendum a Parte Citæ debet Comprobari, idq in instanti ed quoniam in stantaneæ comprobari pote de absentia eadem Comprobandæ statuendi Judæ quatenus perfidus Infidelis Judæus Abraham Salutowicz Sartor Citæ allegatam Quotam Decem Aureos Hungaricales Juramento circumcisionis p.x Infidelis Citæ Antemaniæ Negotiatoris Judæi p.x Ipsius in Judicio Plocen Civitatis Plocen in Regno Poloniæ Commorantis Coram Officio Actis Castri Plocen sub pœna Bannimi in casu Contraventionis circa Macinam faciendam publicandæ pari Actis Solvendi Extraliter enumeratæ Lucri sub pœna Trium Marcarum Pott parti in Fundo Solvendum p pio ed sub rigore cum Judicio seu Actis in instanti præsenti Judicio Solvendum.

Inter: G. Simonem Pelowczynski Actis p G. Franciscum Pluszczynski Inscriptum Plenipotentem G. Petrum Ciszewski Citm p G. Thomam Trzinski Lieã quidem G. Bartholomæum Radowski Citm Comparitionem non impetitam Cum tamen Condemnatione in Judicio sui die 24 Mensis Januarii Anno Currente ex parte Impetitæ prædicti G. Simonis Pelowczynski modernis Actis sup G. Bartholomæum Radowski Citm nunc disparentem Impetitum fassura causa obtenta ed publicata plenarie Amictus ejus deducit, unde non attenta "Quatenus" p. Radowski Citis Antemaniæ Negotiatoris Judæi p.x Ipsius in Judicio deducere mandat, in Judicio deductione Negotii Citatoris Partis Actis Suum in Judicio dicti Judicem, Controversiis partium inductis quæ dicti in Judicio deducta Actis in Scriptis dicendi Sessionis die 29 Mensis Januarii Anno 1785 Later G. Simonem Pelowczynski Actis absente dicti G. Radowski Citm al alios ab altero pars plato statuit Judæ quatenus p. Bartholomæum Radowski Citm Judicium Quatuor florenos Pott ultra Centum lucta pœna Septem Marcarum Pott Decem supra de Actis exarata M. Actis adjudicatæ una cum prisione a Fundo cui Decem solvendum determinato Ed Trium intra Solutionis positionem p Septem a Centum ut post Contraventionem Decem computandæ in d p Feria Secunda post Fm S. Thomæ Apti Ad Curiam prime venturam Coram Officio dicti Castri Plocen sub pœna Bannimi in casa Contraventionis circa Macinam faciendam publicandæ Solvat seu potius in Solutione præfatæ Summæ Solutionis d Marcarum G. Petrum Ciszewski Citm ex parte a Summa Decem millium florenorum Pott G. Ursula Ciszewska ejusdem G. Radowski Conthoralis in Bonis Regularis Florenorum exprogatæ a manitali cum G. Radowski Cineerensis Interdendo dictum G. Radowski in Fundo et sub rigore supra dicto enunciando pœnæ in publicatione Condemnationis in Judicio Actis hic in Plocen Die 21 Mensis Januarii Anno Currente sup p dicti G. Radowski hoc in Causa obtenti ed publicatæ ed p Contraventionem Decem Pott G. Ciszewski ex superius digitato parte G. Radowski Memoratis M. Solutionem Actis in Fundo ed sub rigore ibi supra pœnam quadruplicem cum Quatuor decem Marcarum Pott Citm Solutionem D. V. V.

Inter: G. Joannem Kozlowski Actis p Gaciam Obrzelski G. Franciscum Parentem de sex minorem Stanislaum Obrzelski p G. Gaciam Stanislaum Kozlowski Judæ dicendo Citationem partis Actæ ad ipsum Judicium ed dictæ Controversiæ carendæ partium quidem Necessariam ejus personalem Comparitionem petunt citari p. Sequens Judicium Sedentia et alterata in Villis celebrandæ Subsequens Judicium Consul T. C.

Inter: Illustrem Admodum Andream Rochum Rogowinski Ecclesiæ Volnicen Præpositum Actis p G. Marianum Jarnuszki G. Joannem Casimirum ed alterum Rochuszki Citm p eum G. Casimirum Rochuszki Suum ed Fratrem in servitute Mensæ pltm Judm dicendo Citationem partis Actæ parti Citæ ad ipsum Judicium Contraversiæ partium Causa dicti Quoniam pars Actæ Solutionem Summæ Duodecim Millium florenorum Pott ad ipsum Judicium Obligationem per G. Joannem ed Casimirum Rochuszki Fratres inter se germanos servi ed G. Albertum Fratrem Rochuszki Fratris sui Germani Vnilis in Rem Illustrem Admodum Andream Rochi Rogowinski p positi in Actis Kuciceæ ad ipsum Volnicense Moderni Actis sub Actis Sabbati proxime Elapsi Octavas Festi Sacratissimi Corporis Christi Domini proxime lapsi Die 13 Mensis Junii Anno 1786 Coram Actis Castri Plocen recognitæ Agit p modo Judicium statuendum Quatenus Rochuszki Citm in existendo ejusdem Inscriptis Obligatione rea Summam petitam Duorum Millium Florenorum Pott de quibus Mille Septingentos in Aurea Monetæ quem libet Aureum Hungaricalem Octodecem florenos numerandi Trecenti de vero florenos in alba Moneta in ipsius Turcicæ ad ipsum Inscriptum in Inscriptionis Obligatorea in Vim Exemptionis in d p Vigilia Festi

Ratificatio

Natiuitatis S. Joannis Baptistæ in Anno futuro 1783 incidens Cram officium d'Atti
Cassoni Florent. sub pœna Ducatorum Centum Camerae contraventurus Circa Macinam faci-
endam publicand. parti Actr. Nomine Illmi Dnmi Arnd. Roget Thesaurarii sive ejus Spec.
ali Plenipotenti quà in Rem præsentis recognoscant Quietationes solvand. et
aliter enumerand. huic pœna Septem Marcar. Poll. parti in Toto Superan.
Solutionis officio d'Sub simili Rigore Judicio seu Arbitrio in passanti solvenda
ac nihilominus intenta præfatorum Fundi Nuncupati esse Condemn. ad Solvendum
Rmo Dnico Judicii sui ad Gio. Camerario Torrium Florent. Capitali tempore
facta respectiva Anisanæ Arte tamen Prout et sicut solutionis Summa tenden-
dum ad invicem Quod Judex sive Arbiter omne unus dubitationis Abstinendo Ab-
stinendo mutuo partium Sumptus Condemnandos de pensionibus Canonis et Sorte
Obligatoria pululant. Auctis vel deperditis Emolumentibus tam Reparationis vel
Restaurationis status quos Sortis Obligatoriæ ac Contractus respectivis inquirendis Spe-
cificandis, Juramentis Testium necessitas postulavend. expediend. Juramenta Super ea
end. excipienda Factionum Omnium inde cui de aquo Competentium Attendan-
tendis ad partes Exigentia Negotii ad Contracta Tenor et Documentorum
Litis mitigandis relinquendo finaliter decidend. et judicabil. ad quemcumque Cujus Decisionis
partis parere et acquiescere Judicatum pati sub pœna Arbitrio illo in Toto
Condemnationis super Parte Contravenient. publicanda Debitum Litis
pœna Septem Marcar. Poll. parti et partem Compensand. Judicio seu Arbitrio
absentis parte Solvente quo Condemnatio Toto Partes quas Voluerint de Ne-
gotiorum proprium adiscend. adiudandi sub Rigore quo Supra Comparentes
Quarte.

Inter. Ill. Bonaventuram Cuttenuffli Camerarium Turrium Florent. Actor et J. Stanislaum Tomassi
ad quem nam Ill. Michael Jacobi Actus in Toto disparet ab se Condemnare primitus
Simile sup. cum Ill. dispar. Ratione Solutionis Summæ Lucagnolæ Annuæ dum et
Simile sup. cum Ill. dispar. Ratione Solutionis Summæ Lucagnolæ Annuæ dum et
Florent. Tenden. Poll. et Cit. ab et M. Carolo Rossi Thesaurario Superiore ad Sum
Tenden. Poll. et Cit. ab et M. Carolo Rossi Thesaurario Superiore ad Sum
Manuale Contractus et Instrum. Vers. et M. Rossi Actus Manualis Cassa permittit
Manuale Contractus et Instrum. Vers. et M. Rossi Actus Manualis Cassa permittit
Tenden. quæ D. A. ad Remittit

Publicatt.

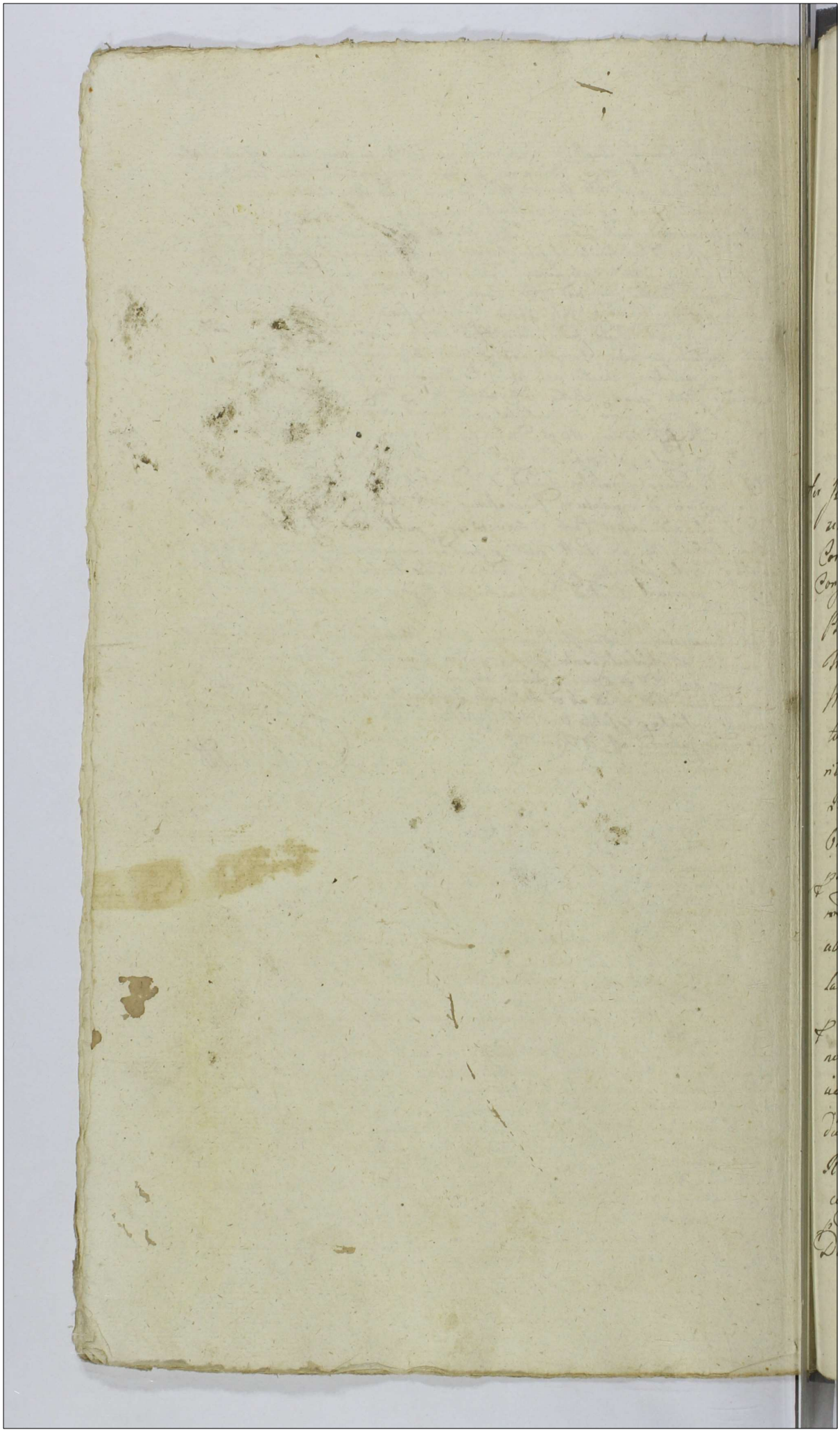

Actum in Płocko in Terminis Communibus Terrestribus Plocensibus Districtuum Plocensis simul et Bilsensis Feria Quinta post Festum Sancti Francisci Confessoris proxima, scilicet Die Septima Mensis Octobris Anno Domini Millesimo, Septingentesimo, Octuagesimo, Quarto Celebratis.

Inter Illres Mcos Josephum Szczytt Castellanum Brestensem Lithvaniae Consilij Permanentis ad Latus Regium Consiliarium, et Theclam de Matusiewicze nivium Conges Actt per Gnosum Paulum Zołtowski Inscrum Plentem, Gnum Paulum Zołtowski Vice Notarium Trrem Plocensem Actorem pter, Licet quidem M. Venceslaus Matusiewicz Colonellus Exercituum Magni Ducatus Lithvaniae Citatus Comparitionem non inscribit cum tamen Decreto Tribllo Rmi Petricoviensis feria Sexta in Vigilia festi SS. Omnium nempe die 31ma mensis Octobris anno praeterito 1783tio Jnr eosq Illres Mcos Szczytty ~~modernos~~ Actt et Gm Zołtowski modernos Actt ab una, et Eunq M. Matusiewicz prte ab altera lato Causam praesentem ad Judm Suum remittendo Convicto declaratus esse palpatur Proinde non attenta Eiusq M. Matusiewicz Contumacia Judm prti Actoreae negotium inducere mandat, in Inductione negotii Judm resolvendo Remissionem ab Judicio Tribllo Rmi Petricoviensis Suum ad Judm factam terminumq per Decretum Anterius Judicij sui Conservatione Decidendo Reponat Pars Actorea Documentaria

Causam

Causam praesentem evincentem pro Juramento ac Conscius
Summarijs per Judicium quoque suum subscriptis in Antecata
Cadentia Judicior. suor. in Bilsko Celebratis Compor
tata Eidem in instanti tandem eamque Petem Actis
haec Documenta juxta Summarium per Judicium
Subscriptum reponentem Satisfecisse Sententiae Judicij
Sui declarando ad resolutionem Causae Principalis
Judicium esse accinxit, subindeque Actorea Parte Divisio
nem Anni 1754ti in Rasna die 21ma mensis
Martij pro ott. M. Josephum JM. Szczyttowa Paren
tem ab una, et ott. JM. Martinum à Secunda
et itaque ott. M. Adolphum à tertia Eundemque
M. Venceslaum Superstitem Cittum à quarta
Partibus fratres inter se Germanos Matusiewicze ex
libero Arbitrio in fundamento paternae Disposi
tionis subsecutam Actis Crenae Mielnicensibus
roboratam possessione Schedarum Solidatam
et acceptatam inviolabiliter tenendam declarari,
Circa Bona in Palatinatu praesentem Consistentem pro
Classe Divisionis ott. M. Josepho Matusiewicze
JM. Szczyttowa Parenti Erga alias Classes
fratres Cessa Conservari Satisfactionem Omni
modam Eidem Divisioni adinveniri levationem
Summarum quae et quantae ex Eadem Divisione
pro se M. Citti apparuerint iniungi Transactio
nes respectu haereditatis Bonorum Bębnowo Bie
żany et Sortium in Bębnowko cum attinentiis
pro se G. Zołtowski Actis Stme subsecutas Corro
borari Agnitaque Eidem M. Citto Incompetentem Actione
respectu terminis et manifestationibus Circum
scriptionis Divisionis fraternae ac aliarum Transa
ctionum nulliter vitiationis et processu Aggra
vationis poenas super M. Citto Irrogari distin
ctisque poenis in Sublationem processus Eumque multari

actus

Actus quosvis laesivos ex Actis Eliminandae Censeri, per
terminos suos ad Judicia Triblia Rmi Petricoviensis
editos mentes Decreti Triblij Rmi Petricoviensis
Decisioni finali Judicij sui subiacens concludens
cum Ex Documentis ad Praesens repositis Lucide palpe-
tur Quondam M. Georgium Josephum Matusiewicze
Capitaneum Stokliciensem Congregatam pro Nota-
bilem Substantiam ex Sudore Vultus sui acquisitam
tum quoque ex Jure Naturae pt Parentes in Secundo Voluntate
ultimaria Dispositione Sui in Rasna die 28va
7bris ao 1751mo Confecta modaque Oblatae primitus
ad Acta Crenae Mielnicensis fra 4ta pt Dni Oculi
Quadlem ao 1754to exposita ad Acta Crenae Brestensis
Lithvaniae die Sexta Julij eodem ao porrecta
Jnr quatuor Filios suos Martinum Adolphum
Venceslaum et Josephum Matusiewicze disposu-
isse nempe Omni junctim Composita Substantia
Schedas Quatuor Nominasse In Prima Scheda Bona
in Pltu Brestensi Lithvaniae Situata videlicet
Rasna Rochacze Podmokle et Woynowka nuncupata
cum Oppido Rasne Villisque Wierzchy Czepele Bere-
steczek Militsicze Czerniewo florenis Centum
Sexaginta millium taxata in altera vero Scheda
Bona in hocce Pltu locata Minkowicze Barszczew
cum Villis binis Minkowicze Chotynow Mura-
wczyce Barszczew cum Molendinis Borkuem Site-
czkiem in Vim Pretij Summam Centum Triginta
Quinque Millium florenorum Polonicalium excedens Porro
in tertia Scheda Bona itaque in Pltu Brestensi
Lithvaniae Sitta Szczepowa Adrodyszcze Stupiczow
Kolankowice et Nowichowice dicta cum attinentiis
ad Summam Centum Quinquaginta Quinque Millium
florenorum Polonicalium reducta in Quarta denique Scheda Bona
in Pltu Praesenti Existens Goslice Ciachcino Mniechowo
et Sortes in Mycienina et alibi acquisita atque
Oppidum Radzanow Rybnowo Bieżany Trzcieniec
atque Sortem in Rybnowko Valoris Centum Quin-
quaginta

quaginta Millium florenorum Polon. posuisse Summas
quoque tam in parato peculio habitas quam apud plu-
rimas Prnas manentes sibique servientes specificasse
et easque Summas ad Schedas suprafatas propor-
tionate adjunxisse ita ut quaevis Scheda Sum-
mam Ducentorum Viginti Millium florenorum Polon.
Efficiat, Nihilominus Bona Rasinskie Mio
Martino natu Majori, Bona vero in Pltu Przeny
consistentes M. Josepho natu minori filijs ad eum
optasse haec vero Bona Goslice et alia in Pltu
Przeny sita Siquidem ad Sera fata Matris per illam
possidentes incumbunt, igitur ac Eius filij qui hocce
Divisorium Obtinebit donec quousque Possessionem
dictorum Bonorum non adierint recompensam in vim Pro-
ventus per Ceteros fratres ex alijs Divisorijs praestandam
determinasse, Res vero Mobiles Argenteria Cleno-
dia Inventaria Summas paratas specifice Contex-
tu Eiusque testamentarij actus enarratas post
fata Sui praeter nonnullas res Circa Bona Manere
dispositas atque jam Filijs tributas Jnr eosque filios
pariter exdividi debere mandasse pt subsequenter
vero fata Contis suae M. Theresiae de Kempskie
Matusiewiczowa sin intestata moriretur de rebus
ac Pecunijs facta indagatione Summas paratas
in funebrales Expensas et suffragia animae Matris Con-
verterunt per Filios Res vero Mbles per mundo
muliebri Servientes inter filias exdividendas fore
praecepisse Ast in anno Imminente 1752do Petricov-
iae in Judicijs Tribunalis Rni Petricoviensis
Tra 5ta pt Dni Septuagesimae Qui M. Josephum
Leonem Rutkowski Judicem Terrem Dobrinensem
ab una et Mios Matusiewicze Capitaneos Sto-
kliceum Metdzinski Clnidam Rypinensem tum
Successores Kosiebrodzianos ac alios parte ab altera

Decum quo mediante Cassatio Transactionum u
spectu hereditatis Br Radzanowo et Trzcieniec
p ob Mcum Ludovicum de Kempskie primo Rud-
kowska secundo voto Meldzyńska in rem Mci
Georgii Josephi Matuszewicz Capricii Stolicinae
recognitam interessit non nisi pretium p hereditate
eorumque Br exposito p M Rudkowski M. Ma-
tuszewicz solvi demandato intuitu vero pre-
tensionum fundi Condescensio ad Bona
Radzanowo est assignata. prolatum extitisse
eoque anno die 20 mense Augusti M Jose-
phum Matuszewicz Cohortis Loricatae
Exercituum Magni Ducatus Lithvaniae
Serenissimi Regii Principis Poloniae Xave-
rii Colonellum vigore Specialium Pltiarum
p M. Georgium Matuszewicz Capricium
Stolicinae Parentem suum in Cro Mielnicensi
Sabbato pt fm SS. Vitti et modesti martyr
ao 1742. in Pnam sui Recognitt et in Rasna
die 3tia Augusti ao eoque 1752do Mlnu-
aliter dabit nne, cuisque Parentis agentem
abuna, et Mficum Josephum Leonem Rudko-
wski Judicem Trem Dobrinensem ab altera
parte in Rebnowo die 12da mense Augusti
ao 1752do sese Complanasse qua obloquen-
tiae Complanatae intuitu Pretensionum
fundi Br Radzanowo et Trzcieniec a he-
reditate Matuszewicza absorptor reciproce
habitum sese Composuisse non nisi Sum-
mam viginti Ducor Millium et viginti
Unius Cyne in aurea moneta quemlibet
aureum hungaricatum Quatuorduum Cyne
absq. Sextario numeratae pro Pretio alterius
Scriptor Bnum Radzanowo et Trzcieniec
in ae exposito Mcum Rudkowski in eam M. Matu-

szewicz

szewicz exolvere sese obstrinxisse hancq Complanationem Actis Crem Plocene F. 2. in vigilia ~~[illegible]~~ Ffti Assumptionis in Coelum GVM ao ut supra 1752 radhificasse eodem Actu roborationis M. Matuszewicz Colonellum robore suprascripto Ultimo Summam vigintitrium millium sexcentorum Zyne includendo Summas in vim Doni unam alteram Duorum millium flor Rot Eccle Radzanoviensis servire circa fundum relicto in Exemptionem Bnum Radzanowo et Trzcieniec Decro Tribunalis adiudicato et Complanatione suprafata solvi declarato levasse ac de levata M. Rudkowski acquietasse, Jam autem M. Rudkowski hocce eodem Actu altius Scripta Bona nempe medietatem Oppidi Radzanow et totam villam Trzcieniec JMcis Valentino Kiszczycki Clno Raciezien et Dorothae Karczewska Conjugibus resignasse, et de Summa vigintiocto millium Quingentorum Septuaginta novem Zyne pro Pretio illius medietatis Bn Radzanowo et totalium Trzcieniec Constituta hosce JMcos Clnos acquietasse, pt subrecta vero suprascripta Mcie Capnsi Stolicen Parentis fata Mcos Martinum Dapifer Brestur Josephum Colonellum Exercitus Magni Ducatus Lithvaniae Venceslaum Praefectum Sacrae Rae Mattis et Adolphum Vexillifer Ctidem Sae Rae Mtis filios Matuszewicze ex Mcae Theresia Kempska pgenitos et inter se fratres Jnos in Rasne die 21ma Martii ao 1754to perpetuam Exdivisionem Bn haereditatem Summas Jure obligatae in Bonis assecuratae atq in parati manere porro rerum mobilium Inventarior et Sigillum varii generis in sequellam Dispositionis paternae, in ao 1751 conditi in se perfecisse circaq in prosaonem eius Actis Crem Mielnice Salbo pro Dm Laetare Quadlem Corroborasse quae Explanare Inscriptione Eiusdem Paternae Dispositi

sitioni M. Martinum Dapifer Brestens Bona
Rasna cum Ombus Attinens et Pertinens Eadem
testamentaria Disposione fusius expressis Porro
Bona Rochacze cum praedio pod= Molitem simi
liter cum Attinens Bona in Pltu Brestens Lith=
vaniae Sitta et Aream cum Granario in Mrel=
nik locato atq Summam modo Obligatorie
in Czemery existens cum Inscriptione Summae
Mille Trecentor Quadraginta florens circa
recognitum Jus Obligatorium Subrecuta inclusa
etiam provisione Summam in unum iunctam
Quinquaginta Septem Millium Sexcentor Octua=
ginta Sex florens efficiens pro Divisione
Sui recepisse. M. vero Josepho Colonello Sacrae
Regiae Mattis robore eiusdem testamentariae
Disposionis Bona in Pltu praesens existens hocce
testamento specificata pro Divisorio cessa esse
M. Venceslaum Praefectum Sacrae Regiae Mattis
Virtute Eiusdem testamenti Bona Szuszowa
Stupyczew Nowichowicze et Horodyszcze
cum Ombus Attinens et pertinens toties
Scripto testamento indigitatas pro sui Di
visorio Obtinuisse denique M. Adolphum Ve=
xillifer Sacrae Regiae Mattis ex nexu ictae
dispositionis ultimariae Paternae Bona
Minkowice et Barszczew haereditt in Pltu
Brestens jacens pro sui Scheda Occupasse
Ob rem vero impossibilis stante vita Matris
M. de Kempskie Matusiewiczowa ad pos=
sessionem Br in Pltu praesenti situator
Aditus recompensans Proventus dictor
Bonor non pro M. Josephum filium ver
pro M. Matrem ad Sera Eius fata Participandi

Porro additamentaleui Summam Septuaginta
millium florenorum atq distinctam Summam
pro abscissa haereditate ~~Bonorum~~ Radzanow ~~et~~ Inscie-
niae ~~Inscienciae~~ levatam MM Martinum Venceslaum
et Adolphum tres fratres Quarto M Josepho
Summam Centum millium florenorum Pol ex Schedis
Suis trinis perpetuo adeoque determinasse
Deinde Seorsivam Summam Septuaginta
Quinque Millium florenorum in Pieliszcze haereditatem
seu potius Bona eaque Pieliszcze praeinsertae
summae Obnoxia quousq sepefata Mater
vixerit Usui Mentionati M. Josephi porrexisse
post Cujus M. Matris fatae non prius Bona
in Pltu praesentis sitta Suum vdlt Divisorium
Eumque M. Josephum Occupare posse donec
praeallegatam Summam Septuaginta Quinque
Millium florenorum Pol in Pieliszcze manare
inter expressos MM tres fratres Martinum
Venceslaum et Adolphum ad exclividendum
reddiderit sibi praecustodivisse tum quoq
M. Venceslaum additamentum Suum ad
Schedam Suam ex parato peculio MM.
autem Adolphum et Martinum itaq ad Sche-
das Suas Additamentis ex Summis Inscri-
ptitijs pro re Sui levandae sese Contentasse
in reliquo in parato peculio Summas ma-
nere Resq Mbles Inventaria et Adoraequa-
liter inter se exclividisse et Satisfactionem
reciprocam sibi abnivium praestasse, Comperitur,
Subsequenti tempore M. Martinum Matusze-
wicz praetunc Dapifer Brestiae Lithvaniae
Summam Decem millium florenorum Polonorum
percepisse

nivim

in Vim Portionis Summae Viginti Quinque Millium
florenorum Polon. de maiori Summa Septuaginta
Quinque Millium florenorum Polon. supra exarata
Exclivisione in bonificationem Proventuum ex Scheda
M. Josephi Matusiewicz per ipsos haud possessa
ad usum usque ad fata Matris porrecta procedens Capud
suum respiciens Obloquens Scripto Manuali
in Czerwonydwor die 18va Decembris anno
1755 datuato Actisque Tribus Ploanae fra 2da
pt Dm Rogationum ao Millesimo Septingen
tesimo, Septuagesimo Sexto in Bilsko Oblatuato
ab eoque M. Josepho Matusiewicz fratre suo
Grno levasse et delevata quietasse Jus non
nisi ad Summam restans 15000 florenorum Polonicorum
sibi reservasse 1767mo Coram Actis Crenorum Ploanae
Fra tertia pt Dm Conductus Paschae M. Vence
slaum Matusiewicz pluri ex Pltu Brestensi
ad Tribunal Magni Ducatus Lithvaniae Judicem
Deputatum de Diligentia sui et promptitudi
ne in fundo Bonor Goslice ad Nexum Dispo
sitionis fraternae spontanee et libere subsecutae
Conformiter quoque et Consone Dispositioni Paren
tali perfectae rebus et Substantia per non pridem
M. de Kempskie Matusiewiczowa Matrem de
mortuam stante viduali statu acquisitae inter
se dispartitionis prout quoque in Praemissis non est
satisfactus Conquerulasse, eodem anno in Goslice
die 18va Mensis Maij Serum manibus MM.
Martini Judicis Tris Brestensis et Josephi Colo
nelli Exercitus Magni Ducatus Lithvaniae
fratrum inter se Grnorum Matusiewiczow et Amicorum
Subscriptum esse ex quo Comperitur Memoratos

Mcos

Mcus Matusiewicze de Consensu Dnfici ad praesens
Citti ad id Constito in fundamento dispositionis
paternae atq Divisionis fraternae Condescendens
ad Bona Goslice ubi fata M. de Kempskie Matu-
siewiczowa Matris interessere Aperto Sigillo per
M. Venceslaum Matusiewicz adstatim pt fata
praedictae Matris in Absentia aliorum sui fratrum
pro Securitate rerum ibidem manens apposito
pecunias in Eodem Scrinio existens praesens ad
id impetratis Amicis Pnumerasse ex Pnumeratis
Monetaq Antiqua incurrens ad Praesens in Rno
Reducta florenorum 5906 Grossos 27 et denariorum
Quinque effuerunt Summam 2500 florenorum Polonicorum
in funebrales Expensas Corporis Eiusdem olim M.
Matris erogasse, Summam vero Trium Millium
Quadringentorum florenorum Grossorum Viginti Septem
et denariorum Quinque in Saccum imposito
denuo Obsigillasse, frumentaq ad Praesens reperi-
bilia Commensurata disvendi debere determi-
nasse, deinde pt Capessitum Bnum Goslice cum
Attinens robore Pinsertae Exdivisionis frater-
nae possessionem M. Josephum Matusiewicz
Explanans Inscriptionibus debitoreis infrascriptis
prima quidem fra 2da pt Dnum Rogationum Coram
Actis Crens Ciechanoviens Sup Summam
Mille Aureorum hungaricalium in rem Mci
Valentini Bonkowski Pincernae Terrae Zawskiens
altera Fra 2. pt Dnum Exaudi in Curia Regali
Lucoviens super Summam Septuaginta Millium
florenorum Polonicorum in rem MM. Ludovici et Theclae
Matusiewiczow filii et filiae suorum cum olim
M. Constantia Kuczynska procreatorum, tertia denique

mnli

Mnli die quarta 9bris sup Summam Ducentor
aureor hungaricalis in rem M. Duczyminski Omni-
bus ao ut supra 1767 factis Laeae Bona Goslae
Divisorio sibi cessa inonerasse et ulteriorem
sui Disposicionem in ibidem continuasse ast in
anno sequenti 1768 die 29na 8bris coram Actis
Crenz Brestenz Lithvaniae cons MM Martinum
Judicem Trrem Brestenz Venceslaum Praefectum
Exercitus Sacrae Regiae Maltis et Adolphum
Vexillifer Petcorinen Exercitus Magni Duca-
tus Lithvaniae Matusiewicze fratres suos
Grnos de Diligentia sui et promptitudine
Exolutionis Summae ex Bonis in Pctu
Plocen manen Schedaq sibi Divisoris Cessa
suprascris fratribus provenientis Jdq ad
tenorem mentionatae Exdivisionis eis pre
Cstanq conquerulatum esse, in Similique
Diligentia ac de indebita sui Actu laesivae
Maonis Circumscriptione Subalternam Ma-
nifestaonem coram Actis eiusq die 13tiu Januarij
in ao 1769 intulisse eoq ao die 30 Xbris
Mcos Martinum Clnum Brestenz Lithvaniae
Josephum Dapifer itaq Brestenz Lithvaniae
atq Adolphum Matusiewicze Summar pro
Adoribus et Inventarijs fatis M. Theresiae
de Kempslue Matusiewiczowa Matris
derelictis taxatis et disvenditis provenienq
in Quatuor Portiones Subsecutum Dispar-
timentum Summam in Unum iunctam Mille
Ducentor Quatuor floren Grossor Quinque
et Solidi Unius Polon ex Maiori Summa
Pmissis Adoribus Inventarijs computata
ac ultra Expensas funebrales remanenti Rege-
stro specificata quartam Portionem efficere

enarrans

Enarrans Subscripsisse, Quod Dispartimentum
in Acta Trina Plocen in Bilsko fratrum pro Dni
Rogationum ao 1776to modo oblatae insertum
extitisse, Hocq Mcos Matusiewicze fratres
sub actu suprascrio Puncta intuitu Summae
Septuaginta Quinque Millium floren Polon
pt Aditum M. Josephi Matusiewicz ad pos-
sessionem Bri Goslice pro Divisorio Eius cadenq
ad tres fratres sese regulanq et Eis ad Exol
venq incumbenq Dispositionisq Bonor
p olim M. de Kempskie Matusiewiczowa stante
Sui Viduali statu quaesitor virtute toties
exaratar Dispositionis paternae ac Exclusio
nis fraternae aequali lance Omnes Quatuor
fratres respicienq in se Constituisse et put
dispartimentum similiter Manibus suis Sub-
scripsisse, Hocq ao plurimas Transactio
nes in Ordine Contractar p M. Josephum
Matusiewicz Summar in bonisq Goslice
assecuratar et Quipue Inscriptionem audhara
in Curia Regali Lucovienq Sabbo pt Dni
Exaudi p toties scriptum M. Josephum Matu-
siewicz super Summam Centum Millium
floren Pol in rem M. Salomeae Suffczynska
futurae Contis suae recognitam Actisque
Cren Plocen die prima Septembris ao 1770mo
oblatuatum intercessisse, Eodemq ao die 21ma
mensis Julij Taxam Equor fatis praelibatae olim M.
Matusiewiczowa derelictor Summam Mille
Quadringentor Viginti Novem floren Polon
in se retinentem p G. Burgrabium Cren Plocen
Subscrutt ad Actaq Cren Plocen die quinta
Aprilis ao Imminenq 1770mo p oblatum porrectam

Spe

esse, Jam vero in ao 1770mo die quarta Augusti
in Rasna attestans binis Quietationibus manua
liter Ostitis in Actaq Tria Ploen in Bilsko Tra
secunda pt Dm Rogationum scilicet die tertia
Maij ao 1776 Ingrossatis M. Josephum Matu-
siewicz de Summis binis prima Sexdecem Milli-
um floren Polon in Aurea moneta Exoluta
p JM Martinum Matuszewic Snum Brestien
altera vero Simili p M. Adolphum Matuszewicz
Utriusq vigore Combinationis in Zwady die 31ma
Xbris 1769 Confectae levatis acquietatum esse
Post extincta autem facta olim M. Josephi Matu-
szewicz intuitione Schedae Bonor Gosliae pstune
fatis ott M Josephi Matuszewicz derelictae
in M. Theclam Matuszewiczowna Eius filiam
minorennem Eadem singulariter ex re Illor
Bt p relictam toties Scripti M. Josephi Matusie
wicz in Secundo thoro Contem apprehensionis plu-
rimas transactiones pne eiusq M. Theclae
Matusiewiczowna filiastrae suae Qua Tutorem
Eius naturalem conferisse et processus instituisse
Eundemq JM. Snum Quietationes de Provisionibus
à Summa Septemdecem Millium floren Polon
ex Majori Summa 33,231 floren Grossor Viginti
et Medij Pol Compositione suprafata Anni
1769 in Decembri adinventa restanti trinas
primam die 24 Junij 1771 ao, alteram die tertia
Julij Eodem anno, tertiam die 24 Junij anno
1773 datuatt Omnes Manu M. Adolphi
Subscriptas in rem suprasera filiastrae suae effecisse,
1772do Coram Actis Cren Ciechanovien Tra
Ila ae fm Transfiguraonis Xsti Dni
M. Valentinum Bonkowski Pincernam Terrae
Zawskiziens Summas Primam Mille aureor

hunc

hungaricalis p ott M. Josephum Matuszewicz
actis lisq sibi Inseram cum poisione pro
duobus annis retenta, alteram Centum Aureor
hungaricalis Sero Mnli p Eunq Assecuratam
Insistenq Complanaoni Jnr se Rnlem ab una et
G. Łabaczewski M. de Suffczyńskie Matusiewiczo
wa Commissarium nne Eiusq M. Principalis Sed
Agentem prte ab altera in Ratowo die 29 7bris
1771 initae Jdq pt receptam his in Summis
ao quo Complanatio Subsecuta ad Bona Rzbno-
wo Intromissionem in rem M. de Suffczyńskie
Matusiewiczowa cessisse, Illamq Actionem
ad Acta Cren Plocen Fra 4ta Ipso die festi Bmariae
ad Nives anno ut recognita modo oblatae
porrectam extitisse, 1773tio M. Venceslaum
Matuszewicz Praefectum Sae Rae Maiestatis Coram JM.
Martinum Matuszewicz Clnum Brestien Lithua-
niae M. Theclae Matuszewiczowna ott M. Jose
phi filiae Patruum et Tutorem atq eaue
M. Theclam Matuszewiczowna infringendo
Divisorium in ao 1754 Jnr se et Caeteros fratres
Constitutum Lesionesq sui cu Iniurias
hocce Divisorio sibi illatas explicando
Coram Actis Cren Brestien Lithuaniae die 27.
Octobris Maonem Interposuisse hancceque
ad Acta Cren Plocen fra 2da pt Dni Rogaonum
in ao 1774 p oblatam porrexisse 1774to
die 25ta Junij Coram Actis Cren Brestien Lithua-
niae M. Salomeam de Suffczyńskie ott M.
Josephi Matuszewicz Relicti Contem viduam
de Summa Centum Quinquaginta Millium
Trecentorum Triginta Trium florenorum Polon
JM. Martinum Matuszewicz Clnum Bre-
stien Lithuaniae Patruum et Tutorem atq M.
Theclam Matusiewiczowna filiastram acquietasse

et Cessionem praedictae Summae in rem Solvis med
JM Clni persolvens recognovisse, Rnitam ad acta
Crens Plocen Fra 5ta postridie festi Sae Margarethae
V. et Martyris aõ eodem modo Oblatae porrexisse
Eodem aõ Obloquens Mlis Valentini Kiciński
de Mycignino Magna Coram Actis Crens Plocen
Fra quinta postridie festi S. Margarethae Rnita
Relaõne tam Eiusq JM Clnum ex vi praeinsertae
Cessionis qm M. Teclam Matusiewiczowna
vi Juris Naturae ad Bona Goslice cum attinere
Intromissionem recepisse, Porro subalterne post
mutatum Statum MM. Josephum Szczytt Suc-
camerarium Sae Rae Mattis et Theclam Matusie-
wiczowna Conges ad Bona haecae Eoq aõ Intro-
missos extitisse ptq subrecuta etiam inter-
cedens fatis olim JM. Martini Matusiewicz
Clni Bresten Lithvaniae in aõ 1775to Coram Actis
Crens Plocen in Mlava Fra 2da pt Dni Cantate
M. Venceslaum Matuszewicz tam ex interesse
Sui qm ex vi Usurpatae sup MM. Vincentio et
Thaddaeo Matuszewicze praedicti JM Clni filiis
Gerendae Tutoreae nne Eorq filiastrorum
Suor Con Mcio Josephum Szczytt Succamerarium
Sae Rae Mattis et Theclam de Matuszewicze
Conges Porro JM. Annam de Szczytty supra fa-
ti ott JM Clni Relictam Contem Viduam in Conten-
tis primaeva Maõne Anni 1773. ex Praesis
sistendoq se Circa Praemissum filiastrorum Clnidorum
Bresten Lithvaniae tutoream p mentionatam
JM de Szczytty Matuszewiczowa Matrem
acsi Incompetenter praetensam Maatum esse
et Citnem Obloquens Mlis Coram Eiusq Actis

In Mtuva Sra tertia pt Dni Cantate ao ut supra
Relaone Ex Prte Sui atq MM Vincentii et Thadei
ott JM Martini Matuszewicz Clni Brestens Lithoa-
niae filior erga vero se filiastror Matuszewiczow
Conq MM Josephum Szczytt Succamerarium
Sae Rae Mattis et Thellam de Matuszewicze
Conges ac JM Annam Matuszewiczowa Clnam
Brestens Lithoaniae p Exclivisione Bri Goslice
cum attinene Caput ~~cat~~ Ipsis respiciens dando Calcu-
lo Comportaone Documentor Regestrorum
Scriptor rerum Mobilium idq pro stando
Jurto Porro iniungone in Ordine Commissorum
ad Bona Universalia in Pltu Plocen Sitta
Condne denique eo in trno Extraditione Subditor
Bonis Magni Ducatus Lithoaniae Subiector
in Bonis Pltus Plocen manene exportatam
procurasse, Eodem ao die 18va Mensis Maij
Coram Actis Tribus Brestens G. Felicianum Kut-
winski nne JM Annae de Szczytty Matuszewi-
czowa Clnae Brestens Matris Vincentij et Thaddei
Matuszewiczow filior Conq Cunae M. Venceslaum
Matuszewicz Praefectum Exercitus Lithoaniae
de Indebita tam testamentariae Dispositionis
ott M. Georgii Matuszewicz Capnei Stoliciene
qm Exclivisionis paternae in Sequellam praecen
sitae dispositionis paternae sponte et benevole
Constitutae transactionibus Solidatae Vitia
tione ex re quoq Bri Goslice cum attinentijs
in Pltu Plocen Sitt praeinserta Exclivisione
ott M. Josepho Matuszewicz Cessor Incompetens
ad Judm Trie Plocen extra foranee Evocaone
Citnumq ex Bonis Eisae possessioni JMae
Principalissae non subiectis fine Subdolit
Iuriamae Processus exportare procurationis

et in

et in alijs Contentis tales pro inserta Maione
Comprehensis remanifestatum esse, Eodem ao
Coram Actis Trinibus Plocen in Plocko Tra Zilo ae
fm S. Mathaei Apli G. Paulum Zoltowski Vice
Notarium Trrem Plocen ex Comisso JMM Annae
de Szczytty ott JM Martini Matuszewicze
Clmi Bresten Relictae Contis Viduae Matris et ab
Eoe Dnae Reformatialis et Advitalitialis Vin-
centij et Thadaei filior Matuszewiczow et in
tutella Eiusdem Matris existenti Conq M. Venceslau
um Matuszewicz Praefectum Exercituum Magni
Ducatus Lithvaniae de indebita processu tum
ex Persona sui qm ex praetextu Usurpatioe
sup MM Clmidis Bresten Lithvaniae Solimet
Matri Competentis tutelae haberi pretensae
intuitu Exclivisionis Br in Pltu Plocen existenti
tam Dispositione Paterna Anni 1751mi Condita
pro Classe M. Josephi Matuszewicz assignatoris
quam Exclivisione fraterna in fundamento prae-
missae Exclivisionis Anno 1754 Subsecuta
Satisfactione Solidata et p ott JM. Clmum
Manutenta Eidem ott M. Josepho Matuszewicz
Cessor ad Judm Trre Plocen instituti Aggrava-
tione Suprasoror JMM Clmidarum iniusta
in Poenalitem pro non Manutentione Divisorij
velle Inductione Irroganeq ideo pro Eiusmodi
Subdoli progressus poenitentia Clarificanq etiam Memo-
rator JMM Clmidas ab Eiusmodi Actoratu
sine Scitu tamen mie Eorum promoto rece-
dere Exclivisionem praefatam Manutenere
velle Conquerulatum esse. Eodem ao in Brzesie
Lithvaniae die decima Quinta Maii JM Annam
de Szczytty Matuszewiczowa Clmam Bresten

de

de Summa Quinque Millium florenorum Pol. ad Comple-
mentum Summae Viginti Quinque Millium florenorum
Pol. ex maiori Summa Septuaginta Quinque
Millium florenorum Pol. per olim M. Josephum Matusze-
wicz circa Apprehensionem Bonorum Goslice cum attinen-
tiis tertia Exdivisione Anni 1754ti tribus
fratribus suis exolvi Oblata procedens Caput
olim JM Martini Matuszewicz Clni Brestensis
Lithoaniae respicientis restanti in rem MM.
Josephi Szczytt et Theclae Matuszewiczowna
longum Quietationem Mtem more Pltus Brestensis
Lithoaniae Confecisse Confectam et Manu sua
ac Amicorum propriis subscriptam Actis Crenorum Var-
saviensium die 11ma mensis 7bris eodem ao roborasse
et ibidem uno Eodemque roborationis Actu Eandem
ad Eadem Acta per Oblatam porrexisse, Eodem
Anno Coram Actis Tribus Plocensibus in Plocko die
18va mensis 7bris MM. Josephum Szczytt
Succamerarium Sae Rae Maltis et Theclam Matu-
szewiczowna Conjuges Bonorum Goslice cum attinentijs
Virtute Exdivisionis Anni 1754ti haeredes
Com. M. Venceslaum Matuszewicz de Promptitu-
dine Exolutionis Portionum tam ex Summa
Septuaginta Quinque Millium florenorum Polonicorum
mente Divisionis Exaratae ad Ipsum et binos
Eius fratres reverti debita provenientes quam
per Inventarijs et frumentis pt olim Mificam
Theresiam de Kempskie Matuszewiczowa
Matrem derelictis Ipsis erga Maanem et alios,
respicientes Intuitu vero processu aggravationis
Maonibus et trnis Circumscriptionis Divi-
sorij Transactionumque Vitiationis de Irrogandis
Poenalitate Maonem intulisse, Interque Easdem

Prtes

nempe MM. Szczytty Conges ab una et Mficum
Venceslaum Matuszewicz ab altera prte in
Causa Approbaonis Divisionis Anni 1754ti
Conservaonisq circa Bona in Pltu Plocensi
Consistentia MM Szczyttow ubi praeinserta
Divisione pro Schaeda ott Parenti M. Szczyttowa
Cessor pro indebita processu Aggravatione
et Divisionis Eiusdem Vitiatione penalitatis
decernendae Summar ex nexu Exdivisionis pro-
manan ac depositar rer rehabitionis Sententiarum
Decrum Dilaonis Communicaonis Documentor
hic in Judiciis suis in Plocko fra 2da ae fm
Sae Agnethis V. et Martyris ao 1776to emanatae
esse Eodem anno in Eisq Judiciis in Bilsko fra
2da pt Dm Rogaonum Jm Easdem Partes
tum JM Annam de Szczytty ott JM Martini Ma-
tuszewicz Relictae Contem Viduam Matrem
Vincentium et Thadaeum Clnidas Brestens Lithoa-
niae filios Matuszewicze in Causa et quidem ad
Actoratum M. Venceslai Matuszewicz JMM.
Clnidas Brestens Lithoaniae filiastros Suos
in id Ipsum implicantis Cond Jtrem et MM Matu-
szewiczowa Clnam Brestens et Szczytty Conges
Intuitu Cassaonis Quarvis Transactionum Juri
naturae Contrariar illegaliterq Subsecutarum
Exdivisionisq aequalis Omnium Bonorum
Morte ott M. Theresiae de Kempskie Matusze-
wiczowa derelictor Cum dando Calculo Compor-
taonis Documentor ad Bona in Pltu Plocen
Consistenc se se referenc Condnisq assignanc
Porro Extraditionis Subditor nec non Compor-
taonis Regri Rerum Omnium Satis Eiusdem
olim M. de Kempskie Matuszewiczowa derelictor
Eliminationisq Ieiuvar Maonum format e Converso

vero

vero ex actoratu JM de Szczytty Matuszewiczowa
Matris Vincentij et Thadaei filior Matusze-
wiczow Cor Eunq M. Venceslaum Matuszewicze
ratione M. Venceslai Matuszewicze à Tutella
per Ipsum super MM. Clmdis gerere pretensa
abjudicationis, Eiusq vero tutellae Solimet
Matri Agnitionis porro pro Vitiatatione
transactionum de Irrogandq Poenalitte Instituto
Decrum Comparitionem p M. Venceslaum Ma-
tuszewicz nne filiastrorum Suor Inscripti
uti in Causa Eiusq filiastris Contraria Illegalem
esse Agnoscens, Jam vero Comparitionem p JM
Clnam nne filior suor Inscram Sufficiens
esse declarans, Post haec Utrasq Prtes de trno
et Contentis vicissim sese non docere Senten-
tiaus promulgatum extitisse, Ast sub eoq
Actu Ibiq M. Venceslaum Matuszewicz suo
et MM. Thadaei ed Vincentij Matuszewi-
czow filiastror suor Minorennium nomine
Cong MM. Szczytty Conges respu vindicaonis
Cuiusq suae in iunae ac si per Divisorium Maanq
et fratres Eius Subsecutum illatae ac preten-
sae Exclivisionis Substantiae Matronimicae
Cong vero JM Annam de Szczytty ott JMci
Martini Matuszewicz Clm Brestenq Lithua-
niae Relictt Contem Viduam respu Extraditio-
nis Documentor ad Bona Gosliae spectanq
Cupiendo super filijs Eius habere tutellam
in Ordineq vindicaonis tam suae qm et filia-
stror suor Iniuriae distinctis Maonibus Con-
querulatt esse. Eodem ao die 24 Junij MM Josephum
et Thedam de Matuszewicze Szczytty Conges Summam Mille
Ducentorum Septuaginta Duorum Aureorum hun-
garicatt in deportationem Oneris M. Adolphi Matu-
szewicz Convertenq à G. Paulo Zoltowski Vice
notario Tri Plocenq manualiter Contraxisse

et

et Eandem Summam modo Obligatorio super Bnis
Bębnowo Bieżany et Sortibus in Bębnowko in Pltu
Plocen Siltis pro re Eiusdem G. Zołtowski assecurasse
et Praemissa Bona actualiter invadiasse Eandemq
sui invadilationem praemissorum Bonorum actis, Brestene
Tribus Lithvaniae die ~~[illegible]~~ octava Julij eodem Anno pro re
Eiusdem G. Zołtowski servienq pttr Comparenq recog-
novisse, ac post praemissam invadionem ad Acta Cren
Plocen fra 4ta postridie Festi Transfiguracionis
Xsti Dni hocce ao per Oblatam porrexisse sub
Eodem quoq Actu Consorte Obligacionis in Motykaty
M. Adolphum Matuszewicz de Summa Viginti
Unius Millium Trecentorum Sexaginta Septem
floren Grossorum tredecim et Medii Polone Origi-
nali cum Provisionali simul Computata Exclu-
visono fraterno ao 1754to Confecto praecedenti
et praesertim ex Bonis in Pltu Plocen Siltis
et Schedula ott M. Josepho Matuszewicz Cessis
provenienti MM Szczytty Conges manualiter
ac post die Octava Julij Eodem ao Coram Actis
Tribus Brestenq Lithvaniae Audhe acquietasse
Eodem ao Mtis Pauli Bykowski Audhi ed Jurati
Coram Actis Cren Plocen die secunda mensis Augusti
Relatione Audha Rmita Obloquenq ex Pte MM.
Venceslaj Colonelli Exercituum Magni Ducatus
Lithvaniae tum Vincentij et Thadaei Clmidar Brestenq
Lithvaniae Minorennium Matuszewiczow Con JM.
Annam de Szczytty Matuszewiczowa tum MM.
Szczytty Conges pttunc Succamerarios Sae Rae
Mtis Intuitu Cassacionis quarvis Inscriptionum
et Punctorum in Divisorio Substantiae Parcen-
talis Confecto expos praetensaeq Equivalentiae
Schedarum ac in alijs Circumstantijs pro Judicijs

Tribliis

Tribl. Rni Petricovien. Citatum exportatam fuisse
eodem ao die sexta Mens. 7bris coram Actis Crem. Plo-
censibus MM. Szczytty Conges. Con. M. Venceslaum
Matuszewicz de Indebitatione ad Judicia Tribl.
Rni Petricovien. Evocatione Mandatum intulisse
eodem ao die decima octava Septembris Varsaviae
MM. Szczytty Conges. Succameranos Sae Rae Maiestatis
ab una et G. Paulum Zołtowski Vice Notarium
Trem. Plocen. parte ab altera Contractum Intuitu
Recignationis Bn. Bębnowo Bieżany ac Sortium
in Bębnowko pro Summa Duorum Millium
Octingentorum Viginti Duorum Aureorum Hun-
garicalium pro Pretio illorum Bonorum Conclictata
Constitutum et Confectum Actisque Crem. Varsavien.
die 20ma 7bris eodem ao per Suprafatas Partes
ratificatum esse Porro sub Eorum Actu Robora-
tionis Contractus ibidem MM. Szczytty Conges. Lic.
G. Zołtowski Quinserta Bona recignasse eade
Summa Duorum Millium Octingentorum Vigin-
ti Duorum Aureorum hungaricalium in parte scilicet in
quantitate Summae Mille Ducentorum Septua-
ginta Duorum Aureorum hungaricalium pro Oneris
Juris Obligatorii per Eundem G. Zołtowski habiti
detruncata in reliquo vero scilicet in Summa
Mille Quingentorum Quinquaginta Aureorum
Hungaricalium in deportationem Oneris M. Vence-
slaj Matuszewicz Colonelli Exercituum Magni
Ducatus Lithvaniae in fundo relicta et per
Juris quaesitorem ad Exolvendum Coassumpta Qui-
etasse de Juribusque Suis ac Summis super
dictis Bonis habitis in rem praelibati Gsi
Zołtowski cessisse hasque suprascriptas Transactiones
ad Acta Trium Plocen. in Raciąż Sta secunda
pridie Festi Sae Hedvigis Viduae Electae Dei

eae

Eadem aõ per Oblatam porrectas extitisse Vir-
tutes Earunde Transactionum totiesdictum G. Zołtowski
Obloquens Mlis Francisci Kulikali de Gorlice audi
et Jurati Coram actis Crenae Plocen et quidem post
Obtentum Jus Obligatt fra 2da pridie festi Trans-
figurationis Xsti Dni Jam vero pt quaesitam
haereditatem dictorum Bonorum fra Sexta pridie
festi S. Andreae Apli Eadem aõ Relationibus
adhaerere Bona Bybnowo Bieżany et Sortes in
Bybnowko Intromissiones recepisse Deinde Mcor
Szczytty Conges Sup M. Venceslao Matuszewicz
in Lucro Approbationis Divisorij Inter fratres
Subsecuti levationisque Summarum ac decernendae
Renalitatis Condemnationes binas primam in Pło-
cko fra 2da pt fm S. Michaelis Archangeli
aõ 1776to alteram in Bilskowo 2ae fm S. Agnethis
V. et Martyris aõ 1777mo tertiam eodem anno +
in Płocko fra 2da pt Dni Rogationum Ad Omnes
in Judicijs suis Obtinuisse, Eadem anno Coram
actis Crenae Plocen Fa secunda in Vigilia festi
Nattis S. Joannis Baptae G. Paulum Zołto-
wski Conq M. Venceslaum Matuszewicz de Dili-
gentia Exolutionis Summae Mille Quingentorum
Quinquaginta Aureorum hungaricatt Nexu
Contractus Resignatorij Eiusque M. Venceslao Ma-
tuszewicz ad exolutionem Coassumptae cum praesenta-
tione Eius Mandatum esse, Eadem anno Altnem
ex Parte MM Venceslaj Matuszewicz Patrui Vincen-
tij et Thaddaei Matuszewiczow filiastrorum
Conq G. Paulum Zołtowski Regentem Trrem Plocen
pro Cassatione supraexpunctae Transactionum
Edictum et p Mlem Rm Gnalem Praedum Adamum
Zdzioch de Cyndaty Coram actis Crenae Plocen in
Mlawa Subbo pt fm Purificationis Gbmariae
recognitum esse, Eadem anno Coram actis Crenae

Plocen

Plocen. Fra 2da ysso die festi S. Aegidij Abbatis
G. Paulum Zołtowski Vice Notarium Trrem Plocen.
Cong. M. Venceslaum Matuszewicz Exercituum Ma-
gni Ducatus Lithvaniae Colonellum ratione sui ad
Judicia Triblia Rni Petricoviens. Evocationis
et Transactionum Vitiationis Querimoniam
interposuisse, Eodem ao Mtem Rni Gnalem
Praedum Franciscum Kukluk Audhum et Jurato
Ciltnes binas primam ex Prte MM Szczyttow
Congum atq G. Pauli Zołtowski Vice Notarij Trris
Plocen. Cnae Approbaonis Divisorij Anni 1754ti
et Transactionum in rem G. Zołtowski subre-
cutar. Cassaonis Maonum et Irrogancae Poenalitatis
ex prte vero Jm Annae de Szczytty Matuszewiczowa
Clnae Brestens. Lithvaniae Matris et MM Vincen-
tij et Thaddaei filiorum Matuszewiczow ratione
Approbaonis tum Decri Trris Plocen. qm Eiusdem
Divisorij ac Irrogancae Poenalitatis utrasq Cong.
M. Venceslaum Matuszewicz Edictas Sabbo in
Vigilia festi Nattis S. Joannis Baptae Coram
Actis Crem Plocen. recognovisse Eodem anno
ibidem Sabbo in Vigilia festi S. Matthaei Apli
G. Paulum Zołtowski Regentem Trrem Plocen.
in Virtute Splis Pltiae nnae JMM Annae de
Rzczytty Matuszewiczowa Relictae Contis
Viduae et Succor. olt JM Martini Matuszewicz
Clni Brestens. Lithvaniae Cong. totiesdictum M.
Venceslaum Matuszewicz respu Eorundem
Principalium suorum ad Judicia Triblia
Rni Petricoviens. Evocationis MM Clnidarum
a tutella Matris absorbere et in sui apprehendere
F in praesum intuitu Cassaonis Divisorij implicatio-
nis iterum Conquerulatum esse ac in Anno 1779no
in Judicij Triblis Rni Petricoviens. Feria tertia
ac fm SS. Simonis et Judae Aplorum tum Relict.
ac Succores olt JM Martini Matuszewicz quam
MM Szczytty Conges denique G. Zołtowski supremo
E Conationis

rato

rato M. Matuszewicz Venceslao distinctim in Lucris
suis Cittribus expressis condemnaonem obtinuisse
rususq ad Eadem Judicia Tribla Rdi Petricoviensis
JMcos Szczytty Conges Clnos Bresleng Lithvaniae
et G. Zoltowski Conq pallegatum M. Matuszewicz
ea in Causa institutis terminis ibidem Decrum
Causae Eiusdem ad Judm Pcmo Remissionis Lucra
tos esse hisq ita obloquens Documentis et eo
poculis habito quod MM. Martinus Josephus
Venceslaus et Adolphus ~~fra~~ Quatuor fratres inter
Grm Matuszewicze Dispositionem ultimanam
p Quondam M. Georgium Matuszewicz Capitaneum
Stolnicensem Parentem Suum totius Substantiae
Suae in Maiori Prte ppmo Vultus Sui Sudore
quaesitae in Aõ 1751mo deliberate perfectam
quia spatio aliquod Annor ac subsecuta Eius
fata haud immutatam Sacro Sancta Manu tenere
pro primo Omni ac firmissimo Actuum Suor
fundamento posuerunt, hocq in fundamento
primum Actum Ceteros posteriores Stabiliantem
nempe Exclivisionem Inter se fraternam
Eiusdem Substantiae Satis Parentis derelictae
et post fata M. de Kempskie Matuszewicz
ova Matris in se devolvendae Aõ 1754to con
diderunt et Submisse tamq Eamq Disposi
tionem Paternam qm Exclivisionem fraternam
Capessita possessione Schedarum illa Dispo
sitione ac Divisione sibi Cessarum Corrobo
rarunt Sicq Corroboratus MM. Martinus
et Josephus Cumq Suis Successoribus et Adol
phus ~~[illegible]~~ adhucusq tempus Jam
vero M. Venceslaus ad Annum 1773. nulla
per se Interposita maone vitiarunt Imo
Omnes robore praeinsertar Dispositionis
paternae ac Exclivisionis fraternae et in
sequelam Earumq plurimas Transactiones

etiam

etiam Schedas suas involvere perfecerunt
Summas ex nexu toties Scriptae exclivisionis
se concernere levarunt Quipue vero ott M.
Josephus Summis nonnullis per se à Creditori-
bus contractis Schedam sui inoneravit in-
scriptionibus aliquod debitoreis per se Auctae
recognitis obnoxiam effecit et in illa fide
Bona pro velle sui sese disposuit. Mcus
quoq Venceslaus in Ao 1767mo edisserente
Eius Maaone Coram Actis Crem Ploceu facta exacte
tam Exclivisionem Dispositioni Paternae Consonam
in Omnibus Eius Punctis inviolabiliter manutentum
sese declaravit, diligentiamq sui Promptitudinis
reliqua Eiusdem Exclivisionis adimplendae contenta
expunxit. Ast post effluxum Octodecem Annorum
totq repetitas acceptationes tot subsecutos
Actus non nisi suam ex illa Divisione emi-
cantem sentire coepit iniuriam et Eamq Exclivi-
sionem infringendo ad contestatas tamen hanc
sui iniuriam in post spatio duorum Annorum
hanc vindicare Sinuit Eoq considerato
quod sin praedicta Exclivisio de suo maneretur
in robore ita multiplices Transactiones
in Virtute Eiusdem per proprietariam Schedae
Suae Dominam in fide Bona perfectae simile
sequerentur Opus totaq substantia Matusseri-
ana involuoni minus justae redderetur
Quamobrem Judm superius enarrata Anno 1754ti
Exclivisione fraterna Dispositioni Paternae
legi et Justitiae Consona adaequate Confecta
per citatt plurimis Actibus manutenta Possessio-
ne Schedarum firmata dato et accepto solidata
in omni approbata, Transactionibus in Ordine
Resignationis Bonorum Bębnowa cum attinentiis

robore

robore per insertae Exdivisionis in rem G. Pauli
Zołtowski vice Notarii Terris Plocensis Stmae sub-
secutis radificatis, Jam vero Maioribus
praemissam Exdivisionem fraternam cum Tran-
sactione G. Paulo Zołtowski serviens indebite
incusantibus per M. Venuslaum Matusze-
wicz Citum interpositis ac Terminis Eo
intuitu formatis Cassatis non nisi Sum-
mas Omnes primum quae viginti Quinque
" millium florenorum Polonorum et maiori Summa Septu-
aginta Quinque millium florenorum Polonorum
in Bonis Pilifsze haerenti per insertam
exdivisionem fraternam per Meos Adol-
phum Martinum et Eumdem M. Venuslai-
um Matuszewicze in Bonificationem
Proventus ex Schedae Gosliciensis stante
vita olim M. de Kempskie Matuszewi-
czowa Matris non participati usui olim
M. Josephi Matuszewicz JM Szczyttowa
Parentis ad facta per dictae Matris Concessa
et per Eumdem olim M. Josephum Matuszewicz
post facta totiens scriptae M. Matris ac adi-
tum sui ad possessionem Schedae Gosliciensis
per dictis fratribus totaliter ex olvi oblata
permanere Caput eiusdem M. Venuslai Matu-
szewicz respicere cum provisione ab ao 1767mo
Actu ad Capessita Schedae Gosliciensis
+ olim M. Josephum Matuszewicz possessionis
ad Annum infra Solutionem per fixum per annis octo-
decem per Quinque a Centum quotannis mente
Legis computandae accreta alteram Mille
Ducentorum Quatuor florenorum Grossorum Quinque

et solidi unius Pol. ex majori summa Qua
tuor millium Octingentorum sexdecem
florenorum Grossorum vigniti unius et solidi
ctae unius Pol. pro Adonibus et proventa
rijs fatis ott. M. de Kempskie Matuszi
wiczowa Matus derelictae computata et
cum distincta Quota Quinquaginta novem
florenorum Grossorum semi octo Pol. ultra Expen
sas funebrales corporis Ejusdem ott. M.
Matus remanentem conjuncta derivare pixi
ta Dispartimentum ob renitentiam M. Ven
ceslai p. MM. Martinum Josephum et Adolphum
Matuszewicze ao 1769 facta ad M. Vence
slaum Matuszewicz spectare citra Pro
visionem ex nexu totius scriptae Exdivisionis
anni 1754ti Schedae Gosliceae iuste M. Vence
slaum Matuszewicz concernere debere judi
cat. Decernere Quatenus JM. Thula
de Matuszewicze ott. M. Josephi Matuszewicz
Schedam Gosliceae occupare unica filia et
Ejusdem Schedae ltma haeredissa JM. Josephi Szczyt
Olim Brestensis Lithvaniae Coris seu utriq. Conjuges
JMci Szczytty supra exaratae summas primam
vigniti Quinque millium florenorum Pol. cum pro
visione pro annis octodecem p. Quinque
a centum numerare, alteram mille
Ducentorum Quatuor florenorum Grossorum Quinque
solidi unius Pol. citra Provisionem M.
Venceslao Matuszewicz Colonello Exercituum
Magni Ducatus Lithvaniae inst. pro fra
secunda pt. fm. Nattis Sancti Joannis Baptistae
ao futuro 1785to ventura coram Officio et ubi
Cunque Locorum sub poena bonorum in casu contraventionis

Circa mai

[illegible] ibique faciendae publicanae solvand et realiter
enumerent idemque M. Venceslaus Matuszewicz
praesertim summas sub simili rigore quia
in Pnam JMM Szczyttow Congum subsequenae
Quietatione seu in Pnam JM Szczytt Clni Brestow
Lithvaniae Recognoscenda Cessione eadem in tmo
Levet jam autem pro indebita tam Exclivicie
nis ao 1754to subsecutae terminis et Ma-
nifestationibus Vitiatione qui Transactionum
in rem Gri Zottowski Ltme recognitarum
Incusatione et in Dubium Vocatione utrumque
vero vexatorie processu aggravatione non
posse M. Venceslaum Matuszewicz Poenas
evadere Judm arbitratur pro eundem ad Solu-
tionem Marcae et quidem pro Parte JMM.
Szczyttow Congum Quingentarum pro Prte
vero G. Zottowski totidem in Termino
Suprascrto ibidem et sub rigore eadem subse-
quenae obstringit, Denique in Sublationem
Condnum Primae fra 2da pt fm S. Michaelis
Archangeli 1776to in Płocko alterius fra
2da ae fm Sae Agnethis V. et Martyris
anno 1777mo in Bilsko, tertiae fra secunda
pt Dm Rogationum ao ut supra in Płocko
Omnium in Judicijs suis ex prte JMM Szczyttow
sup M. Venceslao Matuszewicz in lucro appro-
bationis Divisionis Cassationis Maonum et leva-
tionis Summarum porro distinctae Petricoviae
in Judicijs Triblijs Rni Petricovien fra tertia
ae fm SS. Simonis et Judae Aplorum die 26ta
Octobris 1779no in lucro ut supra ac decernenae

pro

pro Evocatione Penalitatis et approbatione Resolu-
tionis Judicij Praesens ex parte tam Eorundem JMM
Szczyttow qm G. Zoltowski super toties dicto
M. Venceslao Matuszewicz obtentarum et publicatarum
et quidem pro qualibet Terni per Poenam Quadru-
plicem Quatuordecem Marcarum Polonicalium Solimensium
JM Szczytt Marito Jam vero Tribunalia Vadium
Capitaneale Simplex tam Eiusdem JM Szczytt qm
et G. Zoltowski memoratus M. Venceslaus
Matuszewicz in termino et sub rigore supra appo-
sitis ibique est Soluturus, ad extremum Quia
G. Paulus Zoltowski Vice Notarius Trnsi Plocensis
de Summa Mille Quingentorum Quinquaginta
Aureorum Hungaricalium Contractu Recignatorio
Anni 1776ti Confecto pro pacificatione Praeten-
sionis M. Venceslaj Matuszewicz per JMM.
Szczytty in fundo Bonorum Bybnowo circa Eumque
Jurisquaesitorem relicta et per illum Jurisquaesi-
torem Eidem M. Matuszewicz attestanti Mtione
Anni 1777mi una Cum Praesentatione Coram Actis
Crenzibus Plocensibus facta solvi oblata totali-
ter et in effectu per JMM Szczytty edocente
Quietatione Authentica Coram Actis Castrensibus
Varsaviensibus die Vigesima Septima Mensis Augusti
Anno Currenti recognita Cum Provisione levata
acquietatus totaliter Onus M. Venceslai Matusze-
wicz per eosque JMM Szczytty Conjuges in se et
Bona sua assumptum esse elicitur Summae
quoque M. Venceslaum Matuszewicz
concernentes Mediante supraseria Judicij sui

Resolutione

Resolutione per Solosmed JMM Szczytty pro ac
Eiusdem M. Matuszewich Salvi sunt clemen
Datae igitur Gnus Zołtowski Vice Notarius Trnis
Plocen ab Onere Summae Eiusdem M Matusze
wich Exolutionis et Nexu ad hoc punctum
Praeserti Contractus Resignatorij cum Bonis
suis plene Exvinculatur Decreti Praesentis
Vigore.

Actum in Siepr mi Trm Combu Trmbus Plocens una
cum Continuatione Actuum Causarum vigore legis in
diem hodiernam Friedens Fr Festa Aute Trm Ste
Hedvigis Vidue Electe D E.S. prox Subsecute 12ma
mens 8bris Anno Dni 1784to

Coram MM. Antonio in Wozniki Wozniski Subjudice in
absentia Mi Joannis Jurnowski Judicis Trni Plocens et ad
Tribunal Rui ex Terra Sobinensi Judicis deputati Locum
Eius Tenente Petro Radowski Camerario Trni Plocensi
in locum Suprascripti Illustris Mi Jurnowski Judicis
ad Tribunal Rui Deputati Electo Subdelegato locum
tm Subjudicis in cuius legis Posedens Franciscus a Cichu
wo Cichowski Notarius Trnbus Plocens

In Siepr mi Termoris Combu Trnbus Plocens una
cum Continuatione Actuum Causarum pro 4ta
Aute Trm Ste Hedvigis vidue Electe Dei p.a Subsecut die
13tia mens 8bris Ao Dni 1784to Celebratis.

Inter Ios Petrum Paprocki et magdalenam Kowalewska rivicem Conjs
Actr p marit tum Suo et Cto utrs Sua inre Pkri mos Stanislaum
Robitnicki Trbunum Sijpriens et Catharinam Kosinska rivicem
Conjs Victi cum et matrem tum Stanislaum Pucicki Privignum
et filium Citt p. J. Hyacinthum Radowski pctis quamois Dni Igna
tij Radowski Citi Comparitionem non insinuet Cum tamen hac in
causa Condemnationis trina prima quinq die 14ma mens
8bris Ao 1782do Rep J. Ignatio Radowski alterq die 6ta
mens Junij Ao elapso 1783tio Sup mm. Robitnicki con
gruis ac Pucicki tertia die 29na Januar Ao presens Super
omnibus Citt ex Dre Actm Judicis Cuius hre ri Siepr hac in
causa obtenti et Publicati esse deducuntur igitur non existens
Contumatia J. Ignatij Radowski cum Comparens negotij
um Litis deducere mandat in Jstro deductione negotij Adattorem
Partis Actr Pri. Citt eumdem ad Jud Edict Deducens Contro ver
sijs Partium mdicti Claudia Cum per Decretum Judicij Cui
hre ri Siepr die vigna prima mens octobris ri Ao 1779no Inc
hre ri Siepr die vigna prima mens octobris ri Ao 1779no Inc
em Ignatium Radowski absentem et Exos mm. Robitnicki

Conjgs

Congru atq Ignatium Orielli ab altera Die latt Summis Bona prima
quide quum fuerunt Supra Iusto Edicto citra provisionem altera quadam
quotorum Supra cum Provisione ab Acta Inscio uis fuit Gn Stani
slaum Orielli in Ao 1760. Acta demptis non miis tricis Annis
ad Iram Eoz Deum Prefixum fuit quinq; Centum Decimas pro
re G. Ignatij Nadrowski a mm. Roliitmichii Conjux Victrico
et matre Ignatio Orielli Divigno ex Bonis Horki adjudicatis ipse
Palpantur D. ad Paproczy Congru Acta ex nouo mi tercio nuper habi
ti Bendorgno die 20ma 9bris Ao 1781mo Inter G. Valentinum Ho
walewski ab una et Eundem Gn Rerum Paproczki Acta ab altera
Pte mi tis Eo Caõ uis mi na trimonij vota G. magdalenæ Ho
walewska Predicti G. Valentini Nowalewski Vidlicet Cum Eo
dem Paproczki assignaõ uis quæ in omnibus dotis Prefatæ G. Nowalewska
ad quem G. Paproczki Cauti per Parentem Summa mille Octin
gentorum flz Pol dem Jud Chi hui mi Septbris die 15ta mensis
Obitus Ao Eoz 1781mo Prolatis totiens dicti G. Valentini Nowa
lewski a G. Ignatio Nadrowski adjudicatis Jnstr et Confectis Sum
mas Prefatis Conjugis Deum Ai 1779mo pro re G. Nadrowski
ex Bonis Horki cum Provisione ad judicatis mi Bonis fiscalibus rem
alteri Conjuncta Summa 1800 flz Pol mi Acta per Gn Nadro
wski G. Valentino Nowalewski adjudicatis nunc vo Sibi Servicis
fmam Roliitmichii Conjugis et Orielli mi tercii cum G. Nadro
wski Solvendi exoptet quam obrem Judi Summis ac Provisione
tum Lustra dicti Supra dicatis mandato Ai 1779mo a mei Roli
tmichii et Orielli pro re Gnri Nadrowski adjudicatis tum pti Pecunia
ex mandato Provisionibus Acti Ligquidatis et mi unam Sum
mam mille Sexcentorum Nonaginta unius flz et Gr Sex Pol
magnitatis fuit Quodque Summæ a G. Nadrowski Acti fuerunt
reputati Statuit Judex Quatenus mei Stanislaus Roliitmi
chii Conjux cum Curam et Cautionem prius mi Gn
Stanislai Orielli dni ad quem vos tri vicem Congru Victricis
et Matris tum Ignatii Orielli privigni et filii Summa
prædicti mille Sexcentorum Nonaginta unius flz et Gr Sex Pol
Supra ligquidatis ex Bonis Horki mi Acta G. Nadrowski adjudi
catis Pti Cui Coram Ipso et Actis Cum Rocuit sub Pena Pa
mi õ uis mi Caõ aliasq; Contravenientibus Circa mandatum Jaci
endi Publicandi Proclamandi et mediandi uti rem proluendi
mandi Decisione mi et pro Vigilia festi Matthæi Sancti Joannis
Baptæ Ao futuri 1785to venturo Solvant et realiter Enu
merent tota Pena pri um mandati Pti mi tmo et sub
pigore cujus apositi Judicio vo Suo tuit pro ea Jussi Solvendi

reliquam vō Summæ Cultum octo ℔ viginti quatuor ℔ ad Com
plementum totalis Summæ mille Octingentorum ℔ sibi restanē
exponi curat una cum Provisione à totali Summa mille octin gen
torum ℔ ab Ao 1782 de debito exalia qua vis Judicij. G. Teodoro Ili
Proprietate jūg Gō Rapnoczy sibi repetant mi hil omi nus vñ Sublā
tionem trinar Cui⁹ cūq supraexarand et quicq unciis Sup Gō Teodo
ri bi brinar vō Sup mm Rohitmiciae et Cui cibi obtento Gui⁹ pedro
Ili Renam Duplicem Mill. vō Rohitmicy Congēr et Cui cibi Re
nam. quad nuplicem 14 marcar Bō G. Rapnoczi marito Cett vñ Smō
et sub rigore Supraexcripti Solvere obstringuntur ℔ Vigore.

Inter. G. Bonifacium Kotarski Cett Alter G. michaelem Cosielski Cett et
Judicem Alter Judū ~~[illegible]~~ Controversijs Partium Cad & Davidem Seidner Ter
minorum per decretum mi unetur Communicandi Judicij Cui Conser
vand Statuit Judū Lecta cum Supraexcripto Actore mi Satis facto
rem Eidē Deinō Documenta ad Causam Suam Spectanē p Summa
rium Concera sibi ab mi vicem Communicant ideq mi tantanei et quo
niam Eadē Documenta p Summarium consicra sibi Communicarunt
et super realitatem Communicandi Cui⁹cūq Documentor ad factum
hinc trahunt proinde ad mi subi libus Eidē ad mi venti ca rotha provi
dendum Documenta omnia ad Causam Quam Spectanē per Summarium
Concera et per Judū Revisa Pars parte realitas Communicavit et mi
hil quidquam mi Judicium alterius Partis Celavit tandē si Judicem Ro
tha qua supra iuramentum Utrag Pti Præstiterunt quo Attento
Satis facta Causa Pti unde ad ni venit negotium vō Rotæ ni Sequens
Cadentia hinc ni Signe Celebrandum ad præscriptum legis decidendum Deter
minat Hic

Inter. G. Adamum Smolenski ~~[illegible]~~ et Cett Alter G. Josephum Kowalewski Cett et
Cett p Paulum Zoltowski et quosdam Infideles. marcū Jakimowicz
et Jakub Lewkowicz Judices Sequestrem Cett Disparentes, ne
quidem unanē p mittunt p inde Sequestrem Cett Disparentes, ne
Solūdum Summa Centum Aureor Stung p Eosdem Cett Disparentes
ad Sensum mutui Contractū una cum Provisione ab acta Scripti
Provenientem decernendum parendo tamen Sublationem ejusdem quam
pro Contravention ne Deinō minuitur Alter Compari tionis vi Literæ
ultimarum sortis finalis ac indilatæ Executionis decernitur Con
tra quos. quæ ad dictum et remissum cum Comparentes vō Illowalewski
Causa Jecus Subsequentes ad Convictionem dispareant Quo Circa
si Acto rotæ vero Pti Cett si qui interessentes Cassio Citato mi et Causæ
cum Imposterum Expectus Silentij Publicatum.

Inter. S. Casimirum Borowski et Barbaram Bilinska mi vicem Congēr
Cett p maritum suum et Cutis sue Alter G. Gasparem Brudnicki et Katha
rinam Ig Lewicka Congēr Parentes Michaelem et Catharinam Melkio
rinam Ig Lewicka Congēr Parentes Michaelem et Catharinam Melkio
rowicz Ili Jelew Cutem Brudnicki et Johannem Cett per Gō Sarpat
ri Ili Jelew Cutem Brudnicki et Johannem Cett per Gō Sarpat
ri Ili Jelew Cutem Brudnicki Filium et Johannem Zoltowski
Brudnicki suos Cutis ac filij et filias Utrosq Alter G. Simonem Zoltow Ili

Citt p Dm Ignatium Zottowski ad objectam à latere Condnem ex Pte J. Jaspa
ri Bnduriski et Catharinæ Zgleniczka Conjugum alij Dorum Ignatij
et Dmo mi Zottowskich sup J. Casimiro Borowoski coram Actis
Cone Plocens sri 2da prid festi Sancti Petri in vincula Ao 1700.
mensem Solus qui Dominica quod jacentia Ple et Gnes Pbl decus
Condili mi Judi Pbl Zgleniczka Rewa ad judicatt mi Dmo Satisfactio
nem circa mão nem obtentt teneri Eumq J. Borowoski decere de loco
standi remota eaq Condemnão ne ex rmbus Judm Suum p movens
Pbum ex peritis mandati mi experimento Judu deindeq Dmum Pti
Actoreæ ad proferendum Judu instituti Controversij Largq Partium Exaudit
Dum penes Dnum negotio necessariam esse Condnem ad Judum Borod
agleniæ Judicij Sui aut Dnum Casimirum Plocens Capitaleum
pore juxta competitiva Actoris Conducentiq admittendi quod
Judm circa Expeditionis duob vic absentia non obstante mutuo Pum
sumptis Condescendit Comportão nem documentor Causam Dnq
cumbens Comparitionem Comportatis de ea petitione ex Sorte
Juratoria demandabit quibus Comportatis de ea petitione ex Sorte
p Actt Respsa tum et vio lentijs Damnis Injurijs in qui retinere
litigabit mi quibus ex pedit Jurta ubi necessarium attentabit Calcu
lum a quo interest exigi et petitas si juste p venerit et exigi quo
patuit et exactum repetita objecta expulsionis mi decernet et proferendis
miter cert rendutionem Sententiabit Satisfactionem omnimodam
ini et à quo debebitur Ostaq; in cumbit Pti in omnibus et singulis
Petitis prout nihil mi tactum et Resolutt relinquendo pro exigentia
totius negotij Dno de Documentor finaliter deind et Diffudica
vit Citatis Dei ideni Pti Parere et Judicatt pati subpena Banni
lito mi Dno Conducti sup Pte Conveniens Publicanda debebuntq
Cuilte Pena 7. marcarum Pbl pli p Pten Compensandq Judicio suo
totiq ab utraq Pte Solvendq proquo Conducti Dno Pti quos vocare
rint et negotium proponerent adirent adeundq subrigere quo vspra
comparere obtinguntur Decreti Processus Cujus rc

Inter J. Matthiam Stawary mihi Actt et Citt per J. Josephum Zottowski m.
Matthiam Kuborski Elisabetham Plocens Sibet Actt p J. Casimirum
Zielinski tanq Curatorem jurassens offertam Pbibus ad rc quæq Judi
cio rem suor hic mi Sigillo Clebrandq Dno reiituri Hc

Inter J. Marianna de Karwowskie ol J. Alberti Klobukowski re
licta Conthoream vidua Actt et Citt ac Elisabetham de Biallozur
skie ol J. Jacobi Borowski Stolnicz RCV. Actt p Eamq J. Klobuko
wska suor et Emiq J. Borowska uxor Pbis J. J. Joannem et Stanis
laum Smolinskie Citt et Actt p Dm Joannem Smolinski Suor et
fratris Suor mrum Pbis J. Laurentium Mieszkowski Citt Pbis J. Jo
annam de marchowskie ultimi nuptum ol J. Antonij Liszicki
relictt Conthoream vidua matrem et Josephum filium Smolinski
Actt p matrem suo et filij Sui mrum Pbis J. Albertum Citt et Actt
p Eumq J. Joannem Smolinski à Constantiam Actt p Eamq Jud
Dnum rupturæ Attentatar violentiar ac alias circumstantiar Sue
rum ad Judu edict Deindeq controversij Rum Judicatis Exaudit
necessariam esse mi quo rem de Contenta Dnor et Posteriorum Partium
ultro citroq tam m de ductio nem quam et emendatio nem pro sequen

Exhibitor

Judicio Suo hic in Siepe Celebrare Cadentia per Utramque Rem
ducere Censet. H:

Inter m. Joannem Kalsztyn notarium Cur Nominew actt et citt per G ma
stiam Mazowiecki Nuncio Pkū JMć Andream m Zamoyski Cdi
natum Zamoyskii Cancellarium Pm Cdinū Albæ Aquilæ equi
tem citt et actt p G Clementem Kostowski m Sentū Pkū M. Bar
tholomeum Zborowski Procurm Dobrinew Cdictt et indicew Pkū et
m. Ludovicum Klonowski Capitaneum m Executū Pm ad Alterationē mū
Kalsztyn ad citt p Gm Bartholomeum Gutowski m ut pd Pkū
Jenen Satisfacere Decō Judicij Sui tam meum Kalsztyn Notarium
Cur Nominew qm JMć Ordinat Zamoyski m Cuncto mi unitte
ad citt ui mm. Michaelis Klonowski et Bartholomei Zborowski
Procurm Dobrinew Bonor Borkowō Hered etq p Pkū
Kalsztyn M. Klonowski p JMć Zamoyski. M. Zborowski idg mi
Stanti et quo mi am in Satisfactionem eiq Decō m. Kalsztyn
Pkū nem Cdictt ad citt ui Sub q 20va mea, a primis eō Cur
ri Curia Regia Varsaviensi p mk Pkm Franciscum Rogulski
Aut hum et Jurat ad Causas Judicia Pedestria Rui ad Varsaviam
Sitt residentiam quæ ad citt Vos q Sitt Offe rnitt JMti vō m. Zamoyski
Cur nē m. Zborowski Secretarium ad citt onem p Vrodum Jacobum Da
browski de Skorkowo Aut hum 31 Junij hra 2da pt Dm Candelabrū Cog ad
Bā Borkowo edictt reponent ad citt vō Comparitionem Inscri
bunt pro mō Satisfactione mi pr emissi ad mi oenta Judm
Partibus ex peri mandat mi ex perimento ulteriorib Par
tium Controversijs exauditis si qui q mi Causa p Cur inter
Pkū Rinuncupative agenē Communicāō Documentor ad
Praescriptum legis mi tercepit cum ad citt vō necessaria esse
palpatur p mō Judm et eum eisq ad citt Comparitionem
mi enibus Dilationem Communicāōis Documentor ad
Causam Eam pertinew pro Sequew Jud Sui Cadentia
in Siepe Celebrare, observatt legis omnib solemnitatib dat
et Concedit H:

Inter. P. Bartholomeum Bcl et Stanislaum Gutowskie actt Pkēr S. Rochum
Lisowski actt p Eum q P. Gutowski Bcl P. Ludovicum Hiacinthum
Bartholomeum marianna P. Cannomski Rosaliam P. Andream Hiq Ca
nomski Dorotheam Casimiri Klonowscy nepti Thelam P. Stanisi Je

mantos Citt per Dom. Ignatium Rebli Judicem Pleb. Sufficiane Compariton. ad mio cuta Pubun. expirii mandat. Citat. Pli Citt. pro eliminaõne maonis in cuius scriptis deceruens. Rami citt. deidem Controversiis Partium inducti et examinati quorum Dñs Laurentius Rebli Ignatius Rebi Andreas et Jacobus Carramesy à maõne Coram Acto Judicij sui hic in Ecclesia die 21ma mensis Januarii Ao Elapso 1783 pro Dñi Ludovicum et Vincentium Chorzewskie Suis et aliis nominibus Com. Dñi Bartholomeum Rebi et Stanislaum Sutowskie atq. Joachimum Lisowskii in objecto scitt pro Leonia Carramesy maonem coram Actis Judicij sui hic in Ecclesia die 25ta mensis Maij Ao Currente exhibitis necessitate Probandi et ad praesentandum Dñi Chorzewscy tam in objecto maõne supra deducta quam et in aliis Continuorum ob. D. Thomae Wielhelski testamentum quoq. ultimae voluntatis Dñi Com. ob. D. Thomae Wielhelski testamentum quoq. ultimae voluntatis Dñi Com. ob. D. Thomae Wielhelski datum die Decima nona Decembris Ao. 1782do in Krajewice datum ac Consensum tenta Testatoris Subscripti Sui in Judicio producti ac obtenti Consensum Testatoris Formam quoq. Testatoris per supra citatos D. Sutowskie et Lisowskii formam inferunt igitur D. Requisitus Rebi et Carramesie à Suis et Causa Currente liberis pro munitatis necessariam expetit quo nem in ordine Probaõnis et exhibaõnis obiectorum per Utraq. Partes in Sequentes Judicij Suos Cadentis à Decembre Currente Ao. &c.

In Dei Nomine Amen. Coram Nobis Commissariis Rocenensibus una cum Continuatione autentica Causarum fra Quinta proxime festi Sanctae Hedvigis vidua Electae Die Sabbati 14ta mensis 8bris Ao D. 1784to Celebrati.

Inter Rdum Dñum Joannem Modzelewski Canonicum Posnaniensem Rocenensem et Cancellariam Cracoviensem Episcopalis Regens Praepositum Sieradzensem Actor per D. Stanislaum Rebi per suos in scriptis Rdum M. Michaelem Kuborskii Dapifer Rationis Pleb. Rocenensis Citt. Pleb. Attorneum Pleb. Actor. pleb. citatum ad Judicium Citt. Deidem Contra venientem Partem ex una et Rdum Dñum Antonium Kuborskii Parochum Rocenensem Reum ex altera Actum Rocenensis Anno 2da Antefesti S. Andreae Apli Ao 1784to 8bris per manum Michaelem Kuborskii publicum Notarium Terrae Rocenensis ad praesens Dapiferum Rationis Rocenensis in rem Ecclesiae Parochialis Terrenae seu portionis in Eadem Ecclesia Sobri Rosarii Promotoris sup. Summam Quingentorum Flo. modo recompletitio mitt. decernit Judicium quatenus memoratus M. Kuborskii Citt. à quinquaginta Summa inscripti nationis Censuum ab ultima quietatione restante per eum quatuor Alb. à quo libet Centum mentalegis proveniens Rdo Rdmo Modzelewskii Eccle Parochiali in Szremsko Citt. Precepto mitt pro Cmo festi Sancti Martini Pontificis in Ao venturo proventuro Coram Asso et Actis Curiae Rocenensis Sub Poena Banno in casu Contravention. circa manoem in Objecto facienda Publicanda Solvat et aliter ejusmodi et tanta poena trium marcarum Polt. Ratione Cmo Solutionis ipsius et tribunalitiae supra positi Judicio suo Suo totiq. mini et Sub rigore ac Regio Poenalium extendendo Solvenda &c.

Inter

Inter J. Joannem Sulinski Bpn. actr Pkr et quoniam J. Franciscus Zagu
na Citt p seruç mi Ino dispareat etse condemnare permittit pro
inde e Sup Loç citt dispareç mi Luum satis facticuis Deuo Conclusa
dilão uis Documentor contraventionis g lis ac Cassatoris meorum
mi tuetu sortium Bt Joem Balowo et Jud Lowo Judicç Hæreditt
mi debitç quæstionão uis mi ter ponitt decernendç g Prohibitri pmit
titur Condemnão. et propagatus exeão ne ad Mtos Loi capitt remit
titur et Conservatus Deuo Publicavit Mlis. Communicãonis

Inter J. Mariannam pmi mi dt J. Antonij Duelli ad Duas voti 2dæ J.
Thomæ Riesiotarskii Coutem et Agnetem Virginem minoris dt Jo
rosmi terse Germanas Sorores citç Emus met J. Thomam Rie
siotarskii maritum Actr p Emum J. Riesiotarskii maritum ac Soçr
Suo et Coutes et Sororis Cutes mne Pkr. et J. Andream Patruum
Joannem Jacobum Augustinum Theodorum Michaelem Victo
riam J. Adami Riesiotarskii Coutem filiastram Nadratowskie
citt p Emum J. Augustinum Nadratowskii Suo et Suprascriptor
citt mne Pkr S. Paulum Starosty pinskii Citt p Josephum Opto
wskii J. Paulum Czachorowskii Jacobum Bernardum Klosinskii
et Petrum Wituskii Citt p Emum J. Petrum Wituskii Suo et Supra scri
ptorum Citt mne Pkr Jteri Comparuit ad J. Jacobo Bernar
do et Joanne Klosinskie Substitutis mutuo Comparitionem e
quoniam non impedit et Cons Pkr Suos Condemnare permittit
pro inde e Sup Loç J. Jacobo Bernardo et Joanne Klosinskie
citt dispareç mi Luum Comportandis Documentor Sortem Pcis
Pzerad z Parva ejtor J. Paulum Swiençiski Stentem de relict
mi Actr Devolutt exdivisionis g Emus Sortis Legatariis mi
mar ad Sortem Emus ese regitanç eaq pienç ex Sorte Earç Calculi
ac aliar Circumstantiar p mi Iteru Condão quæ Dkt et R
Publicavit Mlis.

Inter J. Paulum Parentem Matthæum Mariannam et Victoriam Fili
um et Filias Riesiotarskie Actr p Parentem Suo et Filij ac Filiar Su
orum mne Pkr M. Antonium Riesiotarskii pavit fer Executor Rui Citt
et indicens p J. Ulmi Sortitorum Zielinskii Juramto Pkm J. Antonium
Riesiotarskii mi Milowskie Attorndem citt p J. Paulum Jastrowskii ex
Cessionem Pcis Actr Pri Citt Sciam ad Judm edictt Decimæ mi Sabbti fa
ctionem Decão Judicij sui hrni Sequæ ejusdem Junij Ao Elappo
1783tio mi ter Pkr Comparens platt Lenitatem Pkr Comportare
Documenta Sua causam presens evincens et ea p Summaria
ubi viçsim communicare ejusq mi ministrauti et quoniam Pcis Actr
fecere Documenta mediante Consensu et p Judm pro inde fon
tem Summarij Comportavit et Pri citt communicavit Deuo
ratt Summarij Cadentia Judicio Suo hrni mi Sequæ Celebrandç
Citt mi Sequæ Cadentia Judicio Suo hrni mi Sequæ Celebrandç
Documenta Sua Comportare et Pri Actr Communicare
offert ejusdem Pri Actr ad dictt Mlis ad Denuntiandç Justificatam
præmissa Documenta sua Summarij Specificatt realiter Com
portavit et Pri Citt communicavit ejusdem mi ministrauti Postea J.
Paulus Riesiotarskii Suo filij et filiar Suor mne observatis omni
Processus Juridor Solennitate quo Attento Satis fecisse Earç Pkm

Actt Judm declarat eam vo Pars Citt Documenta sua Comportare Pri Actt Communicare et eam Jurto Comparare circa finalem Causae precem resolutionem in Sequentem Judicionum Suom Jni in Scripm Celebrand Cadentia Tenebitur &c

Inter M. Procopium Jottowski venatorem Ravagiensem ac J. Stanislaum Rudnetzki Cl. Placens Actt p Emum J. Rudnetzki Suom et Sue praescripti Mri Venatoris nmne pllet J.J. Valentinianum Rubach et Ceciliam de Zgleni dhic in vicem Conges Citt et Judicens et maritum Suo et Curatis sue nmne pllet MM. Franciscum Kozenowski Tribunum Brestens Cujavie et Ludovicam de Myszegrodzkie primi ord J. Joannis Zgleni dhi ad masculinos in vicem Conges Citt et Judicens p J. Franciscum Laguna Judm Deidens Emum Partis Actt Suum ad Judm edit Controversijs ptium Examinis necessariam sic Rlem Comparitionem MM. Rosnio Jich Coniugum pro Sequens Judicio Suom Cadentia in Scripm Celebrand Subsequens Judm Cens et C

Actum in Sigillum Terminis Consuetis Mense Pro 5ta pridie festi Sti Hedvigis Vidue Viatrix Dei Fuit et ig 14ta mensis Octobris aDni 1784to Celebrati.

Inter J. Josephum Komorowski Actt Patris J. Joannem Wolinski Citt et Judicem p J. Albertum Wolinski filium nmne Parentis et Juripti Rlem J.J. Casimirum et Antonium Komorowski Citt et Judicem p Emum J. Antonium Komorowski Suo et Fratris sui nmne pllet et quoniam J. Antonius Komorowski a Comparitione J. Casimiri Komorowski fratris sui recedit et Emus Curiam sup mittit prout de super Eq Citt dis parebit in Libro Cessatio inis Contractus Resignationis cum ejus roboratione ac obligat Transactionum super eis resignand cui Sortiendum Breui Komorowski Curam Actis Emus Rubenviciens mr JJ. Wolinski et Komorowski Citt subrecutt Satis factionis primitivo resignat Contentis in dicto J. Komorowski Citt et Actt Confect et in Ordinem resignand minime Sortiendis Subrecutt primittit Condemnand que Dctus R. cum Comparens vo Causa Juris Suis penditus ad Terminum ea adductione cui rem sic one minime Il Publicatum

Inter J. Bogumilam Ouelka ultimi nupt J. Valentini Rolitmski mi debilitatem existens Curatem ex Utroq Cognat Actt p Emum J. Curatorem in Cessa J. Adami Sabbe Jerewski Suo et Maritis sui nmne pllet MM. Stanislaum Rolitmski Nepotem Sigillum et Catharinam de Kowalskie primi ord J. Stanislai Ouelki Cl ad J. Joannis vot in vicem Conges Victricem et matrem et J. Ignatium Ouelki Privignum et filium tum J. Jacobum Rolitmski ejus Capitaneum Balbinens Actt p Emum J. Jacobum Rolitmski ejus Suo et suprascripti Actt nmne pllet Petitis eum Comparitione ad mos cita Jud Pribus in Causa ex spenin in mandat Jn

In cuius peremptorio ex quo meum Comparuit Illm Stanislaus Rokitnicki Tribunus Sieradiensis et Catharina Komorska Conjuges tum Egnetij Quiecki Citt ab huius cta ad Eius Comparitionem recedit et Eorum huius Pblis Condemnare permittit proinde super his & Citt me Salutio mi Summad Imo Tra paruus ad eum quo ius ione mi huius ultimari de forth finaliter audiendate, sequens ex eius decisionis mittet condemnato. quae D. Act et R. cum Comparuerunt causa Suspenditur ad Cognitionem Disparuae

Publicatum

Ter G. Adamum Mieczynski et Mariannam Laszkie Conjuges Citt per maritum Suo et Curatorem suae ipsius pltes et strem ac M.M. Julianum de Kampenhausen relict ob Ill. Thomae Dobrowolski Succameraij Pblis Plocens Contendentem viduam matrem Thadeum Capitis Sandomiriae ad Comitia Rmi in Grodno agitatt Electam. Munerium et Franciscum Succameranos Plocens tum Pblis Reduvos Antonium Scholastricum et Joachimum Custodem Plocens filios Dembowskis Citt et Exors M.M. Josephum et Robertum Kampenhausen Citt pte Eorum Ill. Dobrowska matrem Suo et filiis Suor unic pltis MM. Robertum Kampenhausen Vini Palatinum Terrae Dobrinens Citt Pblis M. Josephum Kampenhausen eius Citt pte S. Josephum Capitis Sandomiriae Judicem immus pte Decretum Judicij sui Sandomiriae Castrensis Capitis pbitum ex auditis mutuis Rationibus quo Decreto tenetur M. Kampenhausen Citt Palatinus Dobrinens Documenta ad Bona Piastowo sen Regulam Comportare Ejusmodi tanti Judicij Arbitrati Sequela vos pte M. Kampenhausen haec Documenta Sua Summario pte Conscio et pte Judicij cum Eius Documentis Comportata ac subscripta Specificatt porro Seorsivum Summarium Documentorum ad Bona Piastowo spectans in Archivo Suo Abrog documentis reptum Comportavit et rupturalem Eorum Comportationem ad Justum se habuit quo obrem additur eius M. Kampenhausen mtis ad manibus Justificatam put omnia documenta ad Bona Piastowo seu repetens Summarium Eius Comportens realiter Comportavit iam vos Seorsivo Summario in Archivo Suo recepto Specificatt pure se non habet et eius Comportare nullatenus valet ni huius mi pte Judicij Illris MM. Dembowskich Celavit ejusmodi mtis quo mi amoveo memorati M. Kampenhausen notha reprobata Justificata pte Citt et Eius documenta Cuta Summarij Jet MM. Dembowskim mi mi tanti catradidit igitur Salvo Jactu ne pte Eorum mi pte mi Sententiae Judicij sui declaratt pte M. Thadeo Dembowski Capitis Sandomiriae Suspensionem Causae praesentis quo ibum tum ad Comitia in Grodno nunc agitatt electus affectans Causa ejus ad futuram sedentiam Judicij Sui hic mi Sepresentens ad Celebrandum cum toto eius effectu Suspenditur

Inter M. Theophilum Jo Nowicki Venatorem Rauiciens Dnum tum G. Josephum Comitem Tyszkiewicz administratorem Bonorum Machowo alij M. Josephum Thylicki de praedictis Bonis Machowo Rhedam Magistratum Citt pte Eorum G. Josephum Chmielewski Suo et ejusmodi Citt pte Citt ex una pltis M. Josephum Stanisławski Capitis Dobrinens ex altera pltis M. Melchiorem Mieczynski Deidens Pblis Reip Custodem Citt pte G.

ad

ad presens Judm instituti Controversijs Partium exaudite quoniam causa prius cum Jacti sine in quo mibus deduci nequit proinde necessa riam esse in quo nem pro sequine Judicijs Suos Absentia tam in pro bac hem qua am replac hem Rejecit Imo et mac onibus ex Jsuor hic in Sujpra Celebrande p Ptes subsequende Judm Cenxit &c.

Inter. Jnpdelem Abraham Leyzerowicz Judaeum et Arendatorem Mohoviae Actt et Citt Ptes MM. Josephum Valentinum bivi Muis Colonellum Exercituum Rui Capitt Dobrinens Franciscum Sucamerarium Ca Rae mttis et Michaelem Jsmi Exercituum Rui Humiecliae Citt et Actt p Emne m. Josephum Humiecki Capitt Dobrinens Suos et patronos Sunt bine jstes Mod Humiecki ch Imo Imo agnito Judm Cau sam Ptibus Prosequi Jubet in pro se suo ne Citationes Ptium ibi ab inviem quas ad Judm edixit Quid inde Controversijs Ptium Judicatis exaudito Suspenso toto negotio reassumpsit Condrum ad Judicium Dni Zorawicz Judicij Sui aut Dni Camerae Ptium Capitaneo Tempore et via de advocatis Sui temporis Et sic inde Causationc mutuo ptium sumptu Condemnat ad mouit quod Judm nec Dni Comle unius duor vel absentia non obstante reprobat nem Juramentum et quod vis Contractuum p Dm Bartholomaeum Humiecki Vicejst Brzezinens Jnsidet Abraham Leyzerowicz datt demum dabit quibus repudiatis et resolutis exolutis Causis tum ij alijs Ultra num que Ptium Protestationibus in que nec nisi ejg abit in quibus si opus fuerit expedit Juxta p exportunitate negotij exigit Imo. Jpsiget in gores Cautelas pignoras in Sublatio nem precipue progredit dubia que vis resolvet bo mi Jcatione nem omnimode quid cui et agao pro venerit Scitu tu habet Ptes q in omnibus et singulis eis cum sit autij in hil in tentum et prestolatis relinquens pro Exi gentia legis et Justitiae Documentor et Imo Ptium ed ittor Decus sinabitur deinde et Dni Judicabit et non de rabitus Cuius Judicij vel Officij Dni nostri Ptes parere et Judicat pati Sub Pena Bo nis Illo ni Imo Condmis Sup Pa Contravenientes publicanae debebunt et Tenebuntur Lata pena Jmarcar Pte parti p Ptem Com parentem Judicio Suo vo totae p utramq Ptem prout Jus Solvendae pro que Condmis Imo Ptes ejus volue nitis negoti cum que Causae proponere ad itent ad itandae Sub Simili Rigore Comparere et Judicatum pati Debebunt et Tenebuntur D. P. V.

Jn Sujpra ni Trium Combus Pmbus Ploceae Tra
Cpso et festi Stae Hedvigis Viduae Electae D. V.
Sulicet in 15ta mensis Ebris AD 1784. Celebratis

Inter MM. Michaelem Parentem Dapiferum Rauiczense Ptus Ploceae Bonor Chromahowo cum Attinens Heredem et Thesdm Ptium Thuebor sibi Dominos tuos Jos Josephum Blonjuskii Emsae Jlo nensis Dcebli Famulos ac Ls Thomam Di Pipa. Tutorium ed Stanislaum et alios Subditos de bonis Chromahowo Actt et Citt p S. Josephum Rotowski Jnsertio Ptus MM. Andream ni Ducis Ordinatum Zamoscii Excancellarium Trui Ordinis Aquilae Albae Equitem bonor Mroynowa Swarzyna et sortium Sueor ni Bnia towo Heredem tum Jos Ignatium Jakubowski Bonor Fratres

Breviarium Economium et Michaelem Olebowski administratorem atque
LL. Michaelem Caulbertum Casimi & Albertum Franciscum et alios de
Bonis Moguowo et Srocieguo Subditis Citt et Autt p. M. Nemoviten
Notarium Judicii Plen. S. Cmphorium Swandes Commissarium Citt
per Eund. M. Mathiam Kurzbenski Ensiferum Placent. Sortis distri
ctus ni Bonis Poniatowo a Mro Joanne Brunnerski Vicet. Jud. Placent
Quasid. Stared. cum Citt et Autt p. S. Paulum Jodkowski Succamis Plen.
Deindeque Inde. Partium utrag. ad Judicium sibi ab invicem
dicti coram venijs Lad. Partium ex adverso Quoniam Causa presen
tium tua Dñi Clementinus Bñs Chromalowo á Bñi Poniatowo Swa
gerius et Mag. noster et reverendus nris mis Lad. Bñs Sepulcrodicho in
Judicio pronovetus Proinde Judm Eam ut Intem ad VIII. Sucea
meraniam Plen. remittit Judicans et Finem Cuduis
imet pro pá 2da pt Fm Sti Bartholomei Apli ni Ao Juliano
1785to ventura p fixit pro quo Termino ni Ordine prælen
tionum Judi necessariam esse Cudnem Judicij sui Cudue
rem adnivent quod Judm unius Duor ve absentia non obstante
mutuo Rum Sumptu Condescensus pt Denisam Causam Intem
de Valentijs Damni nium ijs ni qui ret mo stigabit Jngros
res expedict Juxta ubi nus se ent Attentabit Calculum a quo
eni ipse te debebitur ex pt et poenas Sup quo ni terent de
cernet et Plis p opportunitate totius negotij ni hil ni tractum
relin quendo ad Contenta Jnvod et Documenta Finalites
Deind et Dis judicabit et moderabitur Cuius Dem sioni Plis Pare
re et ac qui escere Judicatum p Pati Pub Pena Bñs nis illo
ni Smo Cudnis Sup Plo Comp veniens p publicam debebunt
Quita poena 7 mar Pott p hi p Rem Compensam Judicio
suo totiq ab Utraq Pli Solvend pro quo Cudnis Smo Plis
quos volvendi et negotium po ponent ad citent ad citandum
et ubi gere quo Supra Comparere Tenebuntur D. Vlgme.

Jtem Jll. Andream m. Zamoscii Ordinatum Zamoyscii Cancellarium Ani
Odé altae aquilae equitem Bñs tractu Brennense Stared. et Bspepsem
tium Ignatium Jakubski Dionamum atq. L. Michaelem Franci
scum Albertum Josephum Martinum ac alios bonor mognowart Swa
gerium

dato Subditos Swaicenses ad pristinos labores in Kuczborscii ca Pascuj
Bono Thomachowa Smogen in Acta Tria Lau Stolpens ni ex tenua
P. Xti proxa Festi Omnium Sanctor Aõ 1762do modo oblatarii
ertum tum literas Mi jubilas per meum Martinum Cosmõ Ki
ad se ex Aula Brunensi 4 tmã augusti Aõ 1783tiã directas in se
quellam supra exarati Scripti emanatis in Orgibus Bmportunis
Satis fecisse Cautelae Judicij Sui ad ni veniat Episcopus cum Suis
oblata ac literis mi subi libus uti absq Cujusvis Dñi Ordinati
Lamoysii Tractus Suae Brunensis Haeredes ni pjud in Suis
deus Proprietarij Dominii et detinientum Subditor de Bruis
moyrowo et Swaicowo in competentes Datt et p mDapte
num Elaboratis Casatis et demtegro Annihilatis quibus
subditos moyrowiense et Swaicowiense a nexu prmissor Scri
pti et literar mi jubilaeum Exercense q Dñi Kuczborscii Dapi
fer Ranquicus Laborib[us] eleberat D. Vigore

Inter P. Franciscum mi pecosti Actt Pet. Paulum Jastkowski Incolq
Perfidi et Infidelis Legis Seruitutis et Smul Berkowicz Judaei
Superius citt pars ni Imõ disparent cum eõ Processu Summa
rio Subsistet mi Conclusibus prima quidem Sbris 1783. alte
ra 31ma mensis Januarii tertia 10mensis maij hic ultimj Aõ pres
hic mi Sagire in Judicijs Sui ex Pti Actt Supr Citt pars dis pares
nte non Solvendis Summa Centum Octuaginta fl Scripto de
nuali q 24. mensis Januarii Aõ 1782do mi rem Actt dat Solvi Aspe
curat obtentis Plenarie Convicti esse deducentes pro de
Parti Actorea non obstante Cautumatia Partis Negotium
inducere mandat. mi Imõ ductis in negotij Decidendi Simul
Pti Causa Actorea Statuit Judex Quatenus in hac causa Scripto
mihi Superius de data exhibito Summa allegati Actorum
octuaginta fl Pol cum Provisione q uno Aõ debita mi et
pro fra 2da pte mi Sanctor trium Regum mi Aõ futuro
1785to ventura Coram Officio et Actis Causa Placuit Sub
Pena Banni mi in Casu Contravencionis Circa mandatum Se
ci causa publicanda Judex Pti et Infidelem Legis Seruitutis
vicis et Simul Bertkowicz Convicti S. Francisco mi Jastkowski
Actr ad quidam nem Offerant Solvant et realiter Enumerandi
tui ta pecuniae trium marcar Pol Pti mi Imõ quo Supra et tus
n gore Causa Judicio Suo Solvendae mi subla
tionem vo in narr Condemnandum prout quidem Dat p Buam Dupli
cationem vo in narr Condemnandum prout quidem Dat p Buam Dupli
cam quatuor decem marcar Pol Pti Actr mi Imõ Solvo mi Spe
cie et sub Simili gore Judicio Suo per medium sub Sacra
mento et sub Simili gore Judicio Suo per medium sub Sacra
mento gore ea Refero Penalium extendendo Supra fatto Con
victi Judex per Solvant D. Vigore

Inter P. Bartholomaeum Sulkowski Actt pltem et Sion Joannem Andream
Franciscum et Valerianum in Pti mi ne Simõ Zawadzkie Citt et Judi
cum p P. Valerianum Zawadzki Suo et Fratrum Suo de nõe pltis Citatos
Pti Actore Pti Citt ad Judm Suum de Stendum quoniam
causa presens mi vetevata mi Judicijs Suo pro movetur quae

cont

sine communicatione Documentor & deinde requisit proinde nec sperant
esse Communicationem Documentor & p. Pleu Ultraq. mi Sequens Ju
dicij sui hic mi Scipio Celebrand. admisit &c

Inter G. Antonium Bliß Matthiam et Thomam fr. inde Jma Bor
wskie Actt p. Emus G. Antonium Borowski Suor et Patrum Suor nun
ne pblicor. mm. Bernardum Audovicum Dni unius Judicum
Provin. Dobrinens. et Thomam pbium Nouebrodskie Actt per Jm
Matthiam Marowiecki Inscripto Pleu Judm Petitum fuisse
decerni Autenticum Jud. &c Conservatt mi Satisfactionem Leg de
creto Tenen Pleu Ultraq. Comportare Documenta Sua Causam
p. suam Evincens ejq. mi Statuere Si quid vo pars Actorea Haec
Documenta cum Summario per Conzeno et p. Judm Suum
cum Documentis Contradictt ac Subscripto Comportavit
et sup. reale Comportatio nem ad Partem Citatam vo
Pars Citt mi Sequens Judicium Suum Documenta Comportare effect
quamobrem Dni Actt ad dictum Mtis ad Pronunciandum Justi Fore
prout omnia Documenta ad Causam p. suam Sese referens
Summario Ejus specificato realiter Comportavit et mihi mi
Huic Judicium Partis Calavit ejq. mi tamen Stilet Actor
mus Borowski Bliß Suos et Pleu Suor cum quo attento Sa
tis fecisse Pleu Actt Sententiae Judicij Sui arbitratus Jam
vo pars Citt mi Sequens Judicium Suum Cadentia hic mi Scipio
Celebrando circa finalem Causae p. suam Decisionem Documen
ta Sua Comportare et Pte Actt Communicare Juxta Com
probare obtinguitur &c

Inter G. Joannem Lizdki Actt pllet D. Thomam Sutowskii citt pllet D. Ma
thiam Lipnickii et Sophiam Chrastanka movicem Congen eiusdem
contentum in Actis D. Thomae Sutowskii Citt p. Emum Contentem Suum et Ma
riti Sui cum Pllet D. Joannem Ulobulowskii Citt p. D. Paulum Jelko
wskii D. Albertum Kurowski et Annam de Kowalewskie movicem
Congen Citt p. mandatum Suum et Contrinum cum pllet D. Hedvigim de
Bnd ejusdem Joannis Ulobulowskii Contentum Citt p. Emum Jm
Albertum Kurowski et quoniam D. Franciscus Kowalewski
Sortium mi bonorum Liue et Lucowsko Hereditatum Jacobum Kurow
umus ex Creditoribus p. mi Imo dicti parentes citati Coidemna
re p. mi tenuit p. mandatum Super Citt dicti parentes mi Juris Com
portatio citi seu respondendum Juri cum ac Documentor omnia
ac Summarium circa Sortium bonorum Liue et Lucowsko vene extendere
ac Summarium circa Sortium bonorum Liue et Lucowsko vene extendere
denuo mutuare liquidationis eorum ordinem ac Divisionem mo re
potionis Sortium Earum p. Sortitum cum decernendi Amissionem Jus cum
abrenuntiare Creditor p. mi tit Condemnationem quae Petit Publicatum
cum Comparitum vo Causa p. suam suspendit ad Causae Judicium
dici petens &c

Inter G. Andream Coslinski Actt pllet D. Joannem Smolinski Citt pllet dici
dem Joannem Smolinski citt Sahi facere decreto Judicij sui mi
D. Joannem Smolinski citt Sahi facere decreto Judicij sui mi

Patt. Eisd. Dñi Smolucii dñi m Actt Judicio vō Edm marcad p medium sō
bita iuris præi Solvat facturus Et promisa iō D. Andreas Wodin
lii Coram Offō et Actis Cur Ploeun Sub pena Baō uis in Casu ali
cuius Contravencionis circa mad nem faciend publicand Dñi
Michaël Wodinlii Asserens p mm sūs nīquid nibi non redarguitur
ni quo p am spe neuri ideo a quavis Realitate liber pnuntia
tur D. P. Vigore.

Inter M. Ignatium Wenda P. P. Actt Pltēr M. Robertum Kampenhau
sen Vric Palatinum Dobrinens Citt Pltēr Jud m Deidend Cita
tionem pro Solvō ne Summe quingentorum Aureor Hungari
catt et fl. Quattuor & Bttr ad Compartum Verbale Dñi Citt Denuo
datt ad præsens Jud m edit Contro versijs Partium ex auditis
quoniam M. Ignatius Wenda moderni Actt ad mād nem So
ram Actis Cur Ploeun Sabbō 7mo ejt Exaltāonis Sē nuper Scili
cet 18te mens Novi Ao 1784to Intra tu non restitutionis Supra
dne Summe Coram Pleno Citt Factt per eiusd Solvōne agit Ja. q
M. Kampenhausen Vric Palatinum Dobrinens Citt ad præsens
in Judicio Pltēr e ipsum pmissam Summam p ed Bttr ea
lem spe aquavit p mde mi ipsum eam mād ui qui Jud Pltēr
p Bttr Citt agnitionis ui Statuit Jud m quatenus Attendentes
meis Robertus Kampenhausen Vric palatinus Dobrinens Citt
Summam in Actt quingentorum Aureor Hungar et quatuor
Rēr Bb m et pro Srā 2da vic Dm S. Trium Regum in Ao futuro
mi dend Coram Offō et Actis Cur Ploeun Sub Pena Baō uis
in Casu Contravencionis circa mād nem faciend p publicand
ad manum Dñi Citt Solvat et caliter emunerat Citata pa
na Summam Pōb Pt'm Imō Solvōnis ipsius et subrogā
re Eod Judicio suo totius Prædi juris Solvend Præsens
Dēcri Vigore.

Inter Joannem Obrzelli Actt Pltēr J. Mathiam Wodzilli Citt et Ionem
P. Jac par Sobolewski Actt Pltēr J. Gaspar Sobolewski ad
citt pltēr adcitton Partium Summ ad Jud m edit Deidend
Contro versijs Dñi um ex audit quoniam Causa p dem sine
ni quid deidi non valet p inde nec spem am se in quidnam
p Ultram Pleū tam in pōb nem qm re Sōnem in
Sequel Judicijs Suis bēni sepe Celebrand Educend (vi cend)

Inter P. Bernardum Malewski et Josephum Debicki m vicem Congen
Actt p maritum Suo et Cautri Sue mād pltēr J. Josephum &
lii Actt p J. Carolum Truszwilli Jud m Deidend Citon Dñi Ad
lii Citt p J. Carolum Truszwilli Jud m edit Contro versijs Partium m dnti
Dñi Citt Summam ad Jud m edit Contro versijs Partium m dnti
ex audit quoniam Causa p dem rīne attentatar violentiæ
meo ni Judicio p nio vtuo quæ si nem quo ne deidine quit pro
inde nec spem am se in quidnam tam in pōb nem obtinend
qm re em und ād nem p ultram Pleū in Sequel Jud Suis
edu cend ad mi venit Ci

Inter P. P. Bernardum Malewski et Josephum Debicki m vicem Congen

Citt p̃ maritum Suo et Curatis suae nunc pltis P. Josephum Debelic Citt
et P. Carolum Turowski in scriptt P. Rem ad Citationem Pti Citti
eorum ad Judm edict Decidendum in Satisfactionem Decreti Judicij sui
hic in Sepne die Decima nona mensis Xbris Ao 1779no inter Pti
Comparentes lato. fuerunt Eaq; Pti Componere Documenta sua
eorumq; Jurem eorum et sibi eaq; vicissim Communicare id que in
mitatis Judm arbitratus quod documenta si quid Pars Actorea medians
Consensu p se Summarie et cum Documentis p Judm jam productis
ac Subinde Comportavit et Pti Citti Communicavit Sup que sua
lem Edi Communicationem ad Jurem suum retrahit Pars vo Citti
Documenta sua nonnisi in Sequentem Cadentiae Comportaverat
Pti Citti Communicare Objecit p quo obtinuit ad dictum Mtis Judis
I. Malus Pti Citti ad Pronunciandum Juris Rotham p et omnia
Documenta ad Causam p reinquirendum referendum realiter Comportavit
et Pti Citti Communicavit id q in mitatum Praestitit I. Male
usti Juramtum Suo et Curatis suae nunc quo attento Satis fecisse
P. Rem Citti Sententiae Judicij Sui ad ii venit iam vo Pars Citti in
Sequentem Judicior Suor Lad Cadentiae hic in Sepne Celebrandum
civem finalem Causae p reinquirendum Documenta sua Com
portare et Pti Communicare Citti Jurtog Compbare obtinu
getur Ll

Inter. P.P. Petrum Wituski et Theresiam de Tarnow ultimi ad praesens vo
ti Invicem Conjges Casimiri Lugowski Andream et Josephum ac
Bonav cuttam Nowowiejskie Adamum Joseph Pauli de Wan
annam de Sieniawskie Ursulam Wituskie tum Succos P. Martian
na de Lugowskie Bojanowska Citti p Eumq P. Petrum Wituski Suo Con
ti et alior Citti nunc pltis Jo. Joannem Jacobum Augustinum Theodo
rum et Mich Adalbertum Radzitowskie Adamum Riesiotarski Citti per Eumq
P. Adamum Riesiolarski filii Suos et alior citti nunc pltis Jo. Thomam Riesio
tarski et Mariannam Swiejcianowicz Conjges Citti p mantum Suo
rum Curatis suae nunc pltis P. Agnetham Szczuka Citti p P. Thomam Napiorkow
ski P. Andream Medratowski Citti pltis P. Paulum Cuchorowski Citti p Jm
Bartholomeum Pineradzki P.P. Jacobum Bernadzinow et Joannem Mlo
sinskie Citti Pltis Comparentes et rem Controversam quae Litium Con
troversijs in Judio Summo inductis exaudit Judm Citti nem Pti Citti tam
pro Comprobatione Documentor que dimissione Fundor Pti Citti suum
ad Judm Citti Decidendum signific Causa praesens Sua Condne Decidi non
valet Quo Judio Necessariam esse Condnem Judicij sui aut P. Co
meranio tum Spiritus Rectem in Fundum Rusiadz Parva Capitato
rempore facta tempestiva Avisatione Conducentem adm venit quod
Judm vise Officio Comode unaq; duor de absentia non obstante omnia
comportatam Documentor Causam p reinquirendum via Compba
tionis Juratoria p quem in tervent P. Stanum Dembinski quibus Com
petit de citatione Sortitum ob P. Thomae Brachowski non dedit
ri cujus nam Responsione catenus in quirendi Dimissionem Fundor p se Cuiq
interventi decernet cadivisionem eam Sortem paget calculum inde debite
cauficet de Pretensionibus Fundi Damnis in quisitionis investigationem Fa
cult si quibus in rationis si opportune videbuntur eo pidet Sortis Jentio
nem omnimodam qui aquo Competient P. Stanum decernet Stes q ri

ombus

ombus et singulis pretensionibus mihi in tali re resolute relinquendo finaliter decidet dis judicabit et moderabit cumq judicij Capitulj decisio mi Dñi parere et exequi debeat Sub pena Banni villarum Imo Ducatus Super Quę Contravenientę publicanda Lecta parta 7 mensis Julij Dñi Philippi Literi Comperuanę et que Ducatus Imo Dñi quor vocatorum ad audiendi audituri sub rigore quo supra Comparere tenebuntur D. Vigore.

Inter D. Laurentium Zgleniczki Cath Pltes ex. Stanislaum et Salomeam de D. Borowskie minores Conges Parentes Mariannam et Theresiam Virgines Innupte Filias Dominicae Cath et Cath p Emus D. Dominicum maritum et Parentem Suo Curatorem et filiab Suar minor pltes D. Albertum Abbanum et Martinum Zgleniczki Cath p Emus D. Albertum Zgleniczki Judm decidendę Actiones Petitum sibi adversarium ad Judm Summe dett Contraversijs Partium excandescentes quoniam Causa presens mihi attentata adversarij Sui mi Judicij pmovere quę sine mi quidem decidi non valet p mihi necessaria esse mi quid rem tam in Probationem quam reprobationem mutuam Actoratibus ad tuitionem Imoris et meorum mi Sequentis Judicijs Suis hic mi Semper Celebrandę decernendo H.

Inter D. Ignatium Bialoskurskie Cath Pltes MM. Barbaram de Borowskie ob M. Gaspar Zgleniczki Tribuni Supremę RCV. Matrem et Joannem filium Zgleniczkie Cath p D. Mathiam Mazowiecki. pr. Stanislaum Zgleniczki Tribunic Supremę Cath pltes M. Antonium Zgleniczki Tribunic Supremę Cath et Cath p D. Mathiam Mazowiecki M. Albertum Białoskurskie Cath pltes. DD. Albertum Zgleniczki et Catharinam Czachowska Conjges Cath p maritum Suo et Curatorem suę hic pltes ad objectas a latere Conjges bilas primam quinq Ds mensis 8bris 1776to Ao hic mi Semper repetita Cassationis Suis advitalitij Dimissionisque Sententiam ac Brevificationis Quidi Petitionum altram mi Cto Plocensi ie 23tio mensis Junij Ao 1777 rpeta non Soluionis Summe Executor Super Dacno ad judicatum mi Imo Satisdationis utrasque ex Pte D. Josephi Czachowski Sup D. Ignatio Bialoskurskie obtenta et Publicata Venerb Equitis D. Bialoskurskie docere de loco standi et rationibus non potuisse his rationibus D. Bialoskurskie Curiali Cuiusvis ibi locum Standi imo decernit quatenus eq D. Bialoskurskie p objecti Exceptionis Quidicibus Renam Duplicem 14 marcarum Bb obiicit D. Czachowski Durans Judicijs Suis Judicio Suo p medium Sub rigore ex Regio quo alium actendi Solvat et habere eumq locum Standi declarat cum responsio mi Causa ex privilegiata nunc Suo mi Judicio vertens tam per Autorium et Joannem Zgleniczkie una cum alijs ad Actoratum D. Bialoskurskie Cath Subsequens nicumbit Comparens vo Edicti ni vi tenore Citre non ex Rti Edicti Comparendi ex p M. Barbaram de Borowskie ob M. Gaspar Zgleniczki Tribuni Supremę RCV. Predicti MM. et equidem Joannis matrem Autorium vo Zgleniczkich Noverca una Edicti Privigni et Filij hic mi Semper Coram actis Judicijs Sui die 26ta mensis maij Cio Curreni mi rem Edicti Comparandi mitte Comparitionem ablisq mi ut supra tenebit tenuit Quia Comparuit ab Edicti Mlis Autonio et Joanne Zgleniczkie Subsequentem Comparuit ab Edicti

Inscribere Comparitionem et quoniam non inscribit imo Eosdem Condemnare et mittit provide supplicat Mm. Ludovico et Joanne Zgleniczkie ac Mro Petro Prybytowicz Comparitionem non inscribere, minusve decernere, quenam ne Capitulorum de Sorte Bonorum Ramultowo dictae Zielichowiensis finibus Actis Subjecti reinductionem et minime Sortem ac Bonificationis praetensionum nec non de Contenendo vi hactenus attentatae violentiae et Scriptorum quenam ac aliarum Circumstantiarum et mittitur Conducem Advocatum Pri Actoris Castrensis Posnaniensis et Causae cum insolutione et petitis silentij Decreti. Publicatum

Inter P. Ignatium Bartholomaei Actt Pltis et quoniam P. Josephus Zielichowski Actt Rei minime dispareat eosdem Condemnare et mittit provide supplicat Actt Dispareat ne obliquidationis summae quingentorum Septuagintaunius flor. Pol. 15 Bb. mdeq. quietationis Decreti Cassationis et processus illegaliter obtenti ac aliarum Circumstantiarum et mittitur Conducem que Decretum. Publicatum.

Inter P.P. Michaelem mitobelli et Petrum et albertum Chynowski Actt pltis P. Casimirum Petrikowski Actt pltis et quoniam P. Casimirus Petrikowski ab misera Comparitione temerarie recedit eosdem condemnare et mittit provide supplicat a Comparitione recedere minime Cassationis meritis coram Actis Imbus Processus et Bissha Trib. Bta sit Dnm regationum in Act praevenus et Cassationis Decreti Transactionem et petitis Hereditatis Sortium Summa Subsecutam pringens approbationis Cassationis Transactionum ex actu bonae voluntatis Subsecutae decernere Qualitis Petitis vitiationis Cassationis et mittitur Conducem que Decretum mittitur. Publicatum.

Inter P. Albertum Chynowski Actt pltis et quoniam P. Casimirus Petrikowski citt Rei minime Decretum et Condemnare et mittit provide supplicat citt Dispareat ne Decernere Qualitis ne Actt circumstantiarum minime eliminationis eiusque et aliarum circumstantiarum Incompensat et mittitur Conducem que Decretum mittitur. Publicatum

Inter P.P. Thomam et Antonium Fratres mitorelli Jmos Zielichowskie Actt et Equm P. Antonium Zielichowski Juvenem et fratrem suum Pltis Rei Rudmum Albertum Ubysz Canonicum Collegiatae Posnaniensis citt et P. Josephum Zielichowski quoniam Bona Civili Possessioni Pltis Rudmi Ubysz Subjecta mi Decretum Cancellariae Regni Tribunalis Petitorii et Pri Actt contra Rei Rudmum Ubysz edita mi bonis Eiusque civili possessionis quenam igitur Judicium Causam Rei ad primum Districtum nempe Radomiensem Audientiamque Pri ibidem Celebrandi et mittit Judicandum. Decretum

Inter Famatum Laurentium Zielichowski Actt Pltis Pltis Adm Rudos Josephum Rudpetitis Decanum Antonium Zielichowski Fratrem Pltis Actt et Dominum Laskiewicz matrimonianos Sequestrem citt et Pltis Rudmum Josephum Rudpetitis Suo et alios citt mne pltis Judm Terrae Pltis Actt et Decretum Autenticum Judicij Sui Conservatorium Decidendi si quis causa presens sine Comparitione Relig. in Summa ac Deodicate Ursulae Constantiae Podoska Jconventus Sequestrationis Virginum monialium abbatissae tum P. Bartholomaei Subdelegati

Q
Jutowski P.C.Vocem Actg Rudol Jacobi Pluchowski et Gregorij Kotodziej
ski auth actor manifestarij Sieprcens resolvi non valet ideo Ju
dicium Suum pensa Satisfactione Dicti Auth Judicij sui neces
sariam esse ad citationem Supascripti Religiosissimi abbatis
se tum P. Jutowski auctoritate Conventus Sieprcens Pleb Atque
Rudol P. Pluchowski et Kolodziejski ppter melioris rei Judicij Ei
nformationem Allegium mentionarios Sieprcens pro sequens
Judicium Suum Cadentia Subsequens admittit pet qm Sub
scripti Judices decernet id quod Juris erit &c

Jn Sieprcens Combus Imburs Plocens
Sabbo postridie festi Sc Hedvigis Viduae
Electae Dei Scilicet 16ta mens Sbris Ad.
1784te Celebratis.

Inter P. Joannem Josephum Stephanum et Ignatium Obtos
chi Actt pro P. Paulum Jutowski Prioris Plocens atque
miam Mi Clemens Jasinski Vicae Capitt et Judex Cru
cigeri Bi Blasium Thury Actores et Joannem Jutaszewski
Cigeri Varsaviens Cor & Bi Vospitor Executoris Burgrabia
Cracoviens Impugnatores Prens Jmo dis parti et citi Judem na
lis Impugnator Prens Jmo dis parti et citi Judem na
ris Impugnatores Prens Jmo dis parti et citi Judem na
tis Impugnatores Prens Jmo dis parti et citi Judem na
lis

Parentem et martinum Filium Iglenicliue Cit p Emue Parentem Suo et filij Sui unne pltes Judm Deudeue Cittonem Pris Act Pti Citt Suum ad Judm Rpetu attributam violentiarum edict ~~Deudeue~~ Controversij Pacti um inductis causis necessariam esse in quo nem Contenta Imi et mad dum Pris debita tam inde ductionem qm Emundationem pri Sequens Judicio Suo pri in scripte Celebraue Cadentia educere Censet Iu

Iu scripre ni Imis Omibus Imbus Plocue Feria quinta prid ie festi Scte Hedwigis vidue Electe Dei Sollicitis 14ta mense Obris A D. 1784 Celebratis.

Inter J.M. Simonem Druzebicki Palatinum Lanicien Bonor Chamorria Cum Attinens obligatt et Praditorium Bsnor Cha poria Cum Attinens obligatt et Praditorium Bsnor Cha poria Cum Attinens obligatt et Praditorium Bsnor Cha po

abmicem Communicand testes induc̃ant et in quo nem Suam
ducant id q̃ mi mi staue bit. Conserpserunt inter rogatos a sibi
communicatum testes mde recipiendos et in quorum mi suam eq̃ua
Jus Voluerint Dubbus Impetrent Consilium q̃ Ibus Opibus
Juserunt reliquos autem in Sequen Judicij Statum Cadu
tia adducere pbre Opserunt et in quo nem Suam Sequ
nere Sexe bunte &c.

Su Sieprē in Trin̄ Combus Pribus Rbcorū
Rbcaue Vra Sedta ipso die Festi Sē Hedvi
gis Vidue Electe Dei Subsist die Decima
quinta mens Obris A. D. 1784 Celebratis.

Inter Jnō Josephum matheum et Antonium Laguny tum Ll.
Clementem Mlem et Benedictum Subditos Actr̃ P. Jose
phum Laguna Suo et Supra scripto Actr̃ ex una pte et J. Fran
ciscum Laguna ex altera et Actr̃ Pbis ad objectam Condnem a latere
ex Rō J. Francisci Laguna Sup J. Josepho Laguna rnē non
solvō mis Rēne Duplicis quibus audiendum marcar Pbis in
constitutionem locj stand ad judicatū mi Sieprē in Trin Com
bus Pribus Rbcorū Vra Rbcā pte Jm Sē Hedvigis Vidue Electe Josephum Laguna
Dei 1783 obtentū et publicatū teneri Cuncta P. Solvere d loco
standi his mdatis rationibus eundem J. Laguna non pos
se sibi Constitisse locum standi quinimo Judicium Statu
it quatenus J. Josephus Laguna J. Francisco Laguna mi Con
stitutionem locj Stande Renam Imarcar Pbis Rō et Ju
dicio Obtus durante Judicij Sub Rēne Bonis ex Regio pa
tronalium Pbicand Solvat ac nihilominus eunc J. Jose
phum Laguna habere locum Standi Jud̃m Hebraei in
negotio vō Rō Pbis experiri mandat mō pprium men
tū Deinde ad Terminum per Dictum Concessa Dilatōnis
mi quibus Conservatum Sententiat Jud̃ex an Quatenus
Instituendi Ordo Supra scriptus Pbis ad mutuos Actus ratio
per tum Sup mi cor ruptionem Assium Essent in mi
standi et quoniam J. Josephus Laguna Suo et Supra scri
pto Actr̃ J. Francisci Laguna ad Actoratum mi hoc
ne Jurium Essiterunt prout de Actento Loq Jurta Esser
mi ducendi inter rogatoria Consentiebant sibi Communi
cent et mi quibus Suas ducand. Consenserunt Inter
rogatoria sibi ab micem Communi cand et Termi Ju
dicandi Causa quoniam Pbis ob Determinationem Jud
icem Suum mi Pleni Cadentia mi quibus Suam non Educe
ndi Jnō Josephum Laguna mi Sequen Cadentia ducand Ll.
mini prout de mi Sequen Cadentia ducand Ll.

Inter D. Nicolaum Notarii actor et Citt Pter Gg Antonium Blasc
Placent matriam et Thomam Fabes mitent Imo Boro
wskie Citt et actt p D. Antonium Borowski Fratrem Suo
et Fratrum suor nme pltes ad cittones Prium sibi abmini
cem ad Jud m prasens edit[um] cante omnia Satisfaciat D
matrias Borowskii Decro Judicij sui Concessae eid Dilatio
nis majoris p Judicijs Orbis Brestens Cujus edit huc m.
Scripte de Quinta mensis Junij Ao Elapso 1783tio Stabid D
m mitanti et quoniam non satisfecit ideo statuit Dm
Quatenus p D. matrias Borowski in vim contraven
tionis Panam simplicem 14 marcar BB Pti Judicio vo
suo p medium Durans Judicij sui subtgore et Re
gro Pecuniam attendens Solvat pro m Satisfactio
nem Decro itid Judicij Sui Concessae Dilationis Jngue
nis die 16ta mensis Obris Ao 1782do inter Pter Comparens
Iato addit[um] ex Pte Partibus Mlis ad pmuntiand Super
m corruptionem Testium Juri Rotham id quem mitanti
Stit Stus Notarii hoc Juramentum Suo p mitente Jsti
tit quoque D. Antonius Borowski Bl Procur Suor
Fratr Suor nme pte quod Stitum Juramentum Pter
Interrogatoria Consentiebant. Consimiliter Dus Judex
Intermiscuit Tandem quoniam Pltes ob determina
tionem Judicior Suor in presens Cadentia In grauis
simas Poenas incidere Simile in Sequens Cadentia Ed
cauit Ll.

Inter Stos Ignatium Vieradzki et Ursulam Borowiczka mitentem
congos Actt p Eumq maritum Suo et Curatis Suis nme pltes
Stos Joannem Augustinum Jacobum Theodor Michaelem
et Ludovicam Mariannam Coram D. Laurentij Umiastowski
Victoriam D. Adami Kossiotarski et Hedvigim Virginem
minupt Wadrabio Sluie Citt p D. Augustinum Wadrabowski
Suor Supravcti pte Citt nme pltes Judm Decidendis Termi
num p Decrum Judicij Autenio ni p Dm Satisfactionem
Cui q Decri pltes ad dictum Mlis ad pmuntiand Super cor
ruptionem Testium Juri Rotham Stit D. Ignatius Vie
radzki Suo et Curatis Suis nme Conveniebat Interrogatoria
et Pti Citt Communicauit Pertes inducat et inqui
sitionem Suam educat Consimiliter Communicauit et
inquisitionem Suam duobus Testibus edocuit Et
quos autem in Sequin Cadentia adducere dum quid
minus Suum adimplere posset Causq sepe
rere teneb Et Ll.

Inter D. Joannem Jacobum Augustinum Theodorum et Mi

Michaelem Nadratowskie Victoriam G. Adami Rzeszotar
ski et Hedvigim Virginem in nuptam Nadratowskie Actt
et Citt p Eosdem Gsos Augustinum Nadratowski et Ada
mum Rzeszotarski Suis et Suprascriptis Actt unibus
Pltes m. Bartholomeum Przeradski Capitanum Exer
cituum Rni Citt et Actt Pltes GG. Ignatium Przeradski
Andream Nadratowski Paulum Czachorowski Citt
p Eumdem G. Ignatium Przeradski Suo et aliorum Citt unc
Pltes Judm tam Trnum p Decrum Concessae Dilaonis in quodnis
inter Ptes modernas in anteacta Cadentia emanat
Conservat quam ad cittonem ptis Actt Conc GG Igna
tium Przeradski Andream Nadratowski et Paulum Cza
chorowski pt Translapsum Terminum edit Deuden
do Teneri Ptes Satisfacere Decris binis Concessar In
quodnum in Anterioribus Judicijs Suis inter moder
nas Ptes p latis idque in instanti iniungemus quate
nus Ptes Juramenta sup incorruptionem Testi
um Pstent instantanei et quoniam Gsi Augusti
nus Nadratowski Suo et suorum Coactorum nme et Bar
tholomaeus Przeradski Suo p interesse Jurtum
adstante mli Pstiterunt ideo Judm Satisfecisse
Jisq Ptibus Declaratis Statuit ut Ptes Interroga
tona Conscribant Testes Nominent et Eosq Sub
scribant Sibique Communicent et in quonem Su
am educant idq in instanti Conscripserunt Subscri
pserunt ~~Ptiq~~ sibique ab invicem Communicarunt In quo
nem Suam itaque GG. Nadratowscy unotantum Teste
Jam autem GG. Przeradskij duobus Testibus edu
xerunt reliquos in Sequenti Cadentia adducere pt
se Offerunt et in quonem reponere Tenebunt Ze

Actum in Raugr ii Tmis Communibus Tmibus Ploen. Districtuum Raugicen. simul et Plonicen. virgne Legis in Diem Hodiernam Jnsidentem Fra 2da Jpso Die festi Sancti Lucæ Evangelistæ exhibitæ Die Decima Octava Mens. Octobris Aõ Dñi 1787to

Coram Mis Antonio in Woznikii Woznicki Subjudice in Absentia Mis Joachimi in Krasnicwa Gumõzki Judicis Trib. Ploen. ad Tribunal Rnd ex Terra Dobrinen. Judicis Deputati Locum Ejus tenente Petro Rudowski Camino Tmis Ploen. in Locum Ejusd. Mis Gumõzki Judicis et Deputati Electo Subdelegato Locum supra scripti Mis Subjudicis mente Legis Possidens Francisco a Crothowo Crothowski Notario Tmibus Ploen.

Inter M. Ludovicum Lebliõzki Vexillifer Exercitus Nationalis Rnd Actr pltr M. Josephum Ubysz Præfatum Exercituum Rnd Citatum et Jon M. Josephum Bronikowski Vice Capitt Circ. Ploen. Actr pltr M. Josephum Bronikowski Thesaurarium Pranen. et Ms e Capitt Circ. Ploen. Citatr et Actr et Jndicen pltr G. Mathiam Starczewski Burgr et Justigatorem Circ. Ploen. Citatr pltr GG Valentinum Starczewski et Salomeam de Brudzinskie Jnsidem Conjges Citt per G. Carolum Turõzki G. Matheum Druchowski Citt per G. Antonium Kulõzki G. Josephum Lesnowski Bld Ploen. Jndicen pltr Sustinen. Compantiõne ad inventa Judm pticulis in Causa Jo Jen Expeni Mandat in Experimento Tenen. M. Josephum Bronikowski Vice Capitt Satisfacere Debeo Judicij die hue in Raugr Fra 6ta pdm Duplicationis Gravaminis prima cujus Die 6ta Mens. Februarii Aõ Curren. Inter hasce pticulas Emanat Jdq Comissus Dilaõnis Majoris ad quam se Reciperat Jdq in Instantia tandem Satisfecit Quorum vero M. Lebliõzki Principalis Actr M. Vice Capitt pro Comportaõne Quietaõnum de Summis Creditoribus Ubyszeianis et Majori Summa Viginti Millium Pol. Bld de Manibus Mandatarii circa inscriptionem in Ordine Resignaõnis Bonorum Thesaurariatus Contractum per Memoratt M. Vice Capitt et Deportatum Ex Bonis Ejus Thesaurariatus Prouentibus percepit Exolutt Tmõ suo Commissario Probatur Igitur Judm hunc M. Bronikowski ad Comportaõnem Ea vero Quietationum Stringit Jdq in Instantia quinquies Autem Ipse M. Bronikowski hasce Quietationes Ejus Resolutionem Comportantes Jnnectit Comportare Renitet et Jdeo Sententiæ Judicij sui Contravenit Statuit Igitur Judm quatenus Jsd M. Bronikowski Vice Capitt Circ. Ploen. pro

Ejus modi Contravencionis Penam Duplicem quatuordecem Marcar
Pol. M. Lebbodzki Judicio vero Suo penam Simplicem quatuordecem Mar
car Pol. Duras Judicijs suis sub Pena Bus in Casu non Exhibitionis
ea Regestro Pignalium Extendendi Solvat Nihilominus Jpse Partes
tationes in Sequenti Judicio Suo et alternata vice Pignoris Cele
brandi Cadentia Jta M. Bromisso Comportare Obstringitur cum Com
pareat vero Causa Jdem ad Subsequendi Earundem Dilationum Com
portationem Suspenditur H.

Actum in Raigz in Tmis Communibus
Tmbus Ploven Districtuum Raiguien si
mul et Plonsken Fra 3tia post hdie Festi
Sancti Lucae Evangelistae cuius dei die 19na
Menris 8bris Aõ Dni 1784to Celebrati

Inter M. Franciscum Dobrski Pinerum Rosanen Actt plbm Et
quoniam M Vincentius Waspreski Executus Natonalis Regni
Commendarius Citt Jpsum in Tmo Disparet et se Condemnare
permittit pinde super Eor Dispareny Rne Solvõnis Summe
Trigenta Aureor Stungz cum pensione poenen Scõ Mchi
bris tempore Solis adscript et permittitur Condemnõ quidde
emittat Additur et Remittitur

Publicavit Mlis

Actum in Raigz in Tmis Communibus Tmbus Plo
Districtuum Raiguien simul et Plonaren Fra Quarta
post Tm Sti Lucae Evangelistae prima cuius dei die
20ma Menz 8bris Aõ Dni 1784to Celebrati

Inter M. Franciscum Dobrski Pinerum Rosanen Actt plbm Mm
Ludovicum Bernardum Pisi nuis Subjudicem Parentem et Jose
phum Cammum Filium Tres Dobrinen Kozlebrodzkie Citatt et Jn
dicen per S. Mathiam Starczewski Jnsenpt Item Tenen Comparen
pduere a Mo Bernardo Kozlebrodzki Parente Subjudice Tm
Dobrinen Plentiam Et quoniam non pduit quinimo Cum M. Ber
nardum Kozlebrodzki subjudicem Intem Dobrinen Principalem fuerit
Condemnare petiit pinde super Eor Actt Dispareny Rne Dimissio
nis Jmdor cum Data de Ejus Calculo appbatoria decior tam in
Judicio Crey Plonen qm eho in Judicio Emanatt Satisfactionis que
Ejus ac aliar Circumstantiar Tmis Comprehensar appbato Anke
rion pfessi in Loco Ultimandi portus finalis ac Judicatt Jnsenz
Executionis permittitur Condemnõ qua D.A. et Remittitur Cum Com
pareat Suspenditur Causa, ad Tmum et Remissionem sive adjonem
Jmdem H.

Publicavit Mlis

Inter G. Paulum Muraowski Actt plt. G. Antonium Guthowski Citt. pallo Cõrem Plis Actorem pte Citte p. Solucõe Summe Centum Tyng per ad Gm. Mathiam Guthowski Modernj Citatis Fratrem in Mensa 1768vo Ao Actt Tranpltt una Cum p.ris pone suum ad Judm Edicti Deudenij Contro veniss ptium Judentis Exaudiri Quoniam Causa ipsem Juvetenta suo in Judicio p.movetur deo Mente Legis Necessariam Esse Com municacõnem Documentor in Sequen Judicior Suor ex Allegata in Processu Celebrand Cadentia Subsequent Censet H.

Inter M. Josephum Ubysz Venationis Plodens Actr plis MM. Joannem Solholmicki Inhlinc & Plodz et Honoratam Gumõwska Cmgen Marianam Gumõwska Virginem Innupti Valentinum Bilplodzky Parentem et Margaretham Minorennem Filiam Strzeszewskie Citati per Eund M. Strzeszewski Suo et Sup.rasenpltt Citt nõe plis Mean Cathannam de Lukoskie olim M. Samuelis Gumõwski Relictam Citt per Eund et quoniam Gis Constantia de Wosowskie olim M. Joannis Grabski Subjudicis Cmis Ujazdowscy Relicta Mater Mathias Paulus et Gis Martianna G. Franciscus Grzebski Josepha G. Osta Grebski Constantia G. Valentini Gosciski Conter Grabskie ac Ead Manti Tuj. Filie ac Generi Abi. Ipsen in Cmo Disparend et ne Condemnare p.mittend p.inde Super Qua Citt Disparen raõne Restitutionis Inventarii & Renodior red.q Vinar in Vina Forma et Specie Existen. apud Citt Disparen Derelictt Actis ppriar ac Aliar Circumstantiarum Cmo Comprehendar in hunc Altercationis Statum faciend Exa cutionis permittitur Condemnacõ [illegible] pro executione pera.gend ad M. Loci Capitt Remittitur Cum Comparen Vero Causa Ipsem ad Cmis Publicatum. Disparen Suspenditur H. E. quid Decernitur Additur

Inter Illrem et Mtrem Dorotheam de Karczewskie olim Illm Valentini Nepreczelski Cmis Relictam Matrem & Antonium Nepreczelski Vexillifer Sepnicz Filium Actr per G. Mathiam Starczewski Mcõ Sophiam de Szymanskie olim M. Josephi Michie wicz Cmis Brzostowicz Relictam Matrem & Franciscum Filium Michiewicz Citt per G. Carolum Turowski Cionem ptis Actorem Citt Suum ad Judm Edicti Deudenij Con troveniss Earq Partium Judicii Exaudiri Quoniam Summa Centum Aureor Hungr ex Mayori Summa Centum Octuagin ta Sex Aureor Hungr Scro Mnti in Kondrajec die 13tia Junij Ao Elapso 1783tio per Mcam Sophiam Michiewiczowa in rem Illm. Nepreczelska Castellanam Raiguen Datti & Subscripti

Asseuratã Restans per Eand. Ill. Nisprzycha Cham Rauiae in Rem M. Antonij Nisprzyckii Vexilliferi Sepnien Cpa Eps Pal patus Decernit Igitur Judex quatenus M. Franciscus Michie wicz Emundatã Summas in Bonis Universorum Mis Michie wiczowa Senioris Ex possessione Dict Br Suprascripti Summam Centum Aureor Hung. cum pensione Solitis Quitãcionibus si qua de Eadem pensione Dict Subsecutis in et p Vigilia Festi Sanctor Trium Regum Aõ futuro 1785to Ventura Coram Officio et Actis Cziż Kowcz sub Pena Duis in Casu Contraventionis Citra Mãonem faciend publicand M. Antonio Nisprzyckii pria in Rem Sui Subsequend Cessione Solvat et Realiter Enumerãt Lucta Pena Septem Marcar Pond Pti in Erio Solucionis Ipsius et sub Rigore Eor Judicio Vero Suo totiq In Futur sub Rigore ex Regestro Penalium Extendend Solvend Decern Prout Rigore

Inter Gen Valentinum Cierzyński Actor pte Ex Mariannam de Ostrowickie primi ott Sti Chabowski Secundi exptr voti ob Gen Jacobi Dzieciki Relict Conthoream Viduam Matrem et Antonium Chabowski Filium Rr per Gen Mathiam Starzewski Judicem Deindeq Emundati Actor p Solucione Summe Septuaginta quinque Rr Pond Dcor Cziż Kowcz adjudicat ad Instans Judicium Consistens Citat Institut Controvers Rtum Eadem Extraditionalium mente Contractum Resignat Sortis in Bonis Chabowo Sucinian Sit sub Die 2da Junij Aõ 1784to in Bonis Dict Piaseczny Inter Gen Marianam de Ostrowickie primi ott Sti Thome Chabowski ex port ob Gen Jacobi Dzieciki Conthoream Relictt Viduam Matrem tum et Gen Antonium Chabowski Filium in primo Matrimonij thoro procreatt ab Una et Gen Valentinem Cierzynski pte ab altera Consistentes Manibus Cottahey et Amicor Subscriptis Actis Cziż Kowcz die 2da Men Julij Aõ Eor per Dcm suprascriptum Roboratis Edictis a quo citra Impedimento per Juridicatorem ad Instans Citat Judicium Moderno Actor Constituta Esse Palpatum Deinq Cziż Kowcz sub Actis sne 2da pte Fm Scapulam Dict Maii sub Die 19na Men Ejusd Et Aõ Eor Inter Gen Joannem Malisewski Sortis Ejusq abrenignat Anteact Possessorem ab Una et Moderno Rr pte ab altera p Lata et re Conductionis Instrumenta num et Eadem per Modernum Judicium Executorem hoc Statu Bonifica

tum

Bonificationis ad Juratoream Comp bãonem P. Malyszewskie
Summa Septuaginta quinque Florey Polk pro re Ejus
adjudicatã deducitur p. Cujus Restitutionem ex Reasumptione
Executionis Summã Altedicto Pan actr Pten Citm ad p.sens
Judm Convenit pinde Juxta Jus Suprã de Actu Exa
rato Cẽy Pldẽy Judm statuit Quatenus supraf.ti PP
Chrabõwy Citi Eam Summam Septuaginta quinque
Flor Polk una cum Pena Lucra Septem Marcar Polk Duo
Eorq Specificab p Insemination.es Solis Injunctis Judo
Executis pro fra 2da pt Fm Sanctor Trium Regum in Aõ
futuro Juxta Cram Dñium et Actis Cẽy Plocens sub
Pena Juris in Casu Contraventionis circa Maõnem
faciend publicand P. Valentino Gienynski Moderno
Actr Solvant et Realiter Enumerent Lucra Pena trium
Marcar Polk pt in Jmõ quo Supra et sub Rigore Eorq
Judicio suo Solvend.

Inter M. Franciscum Szawdurski Dapifer Visprogrodzen Actr et Citt pltt
Mm Victoriam de Chrzanowskie primo ott M. Theod on Szawdurski
Dapifer Visprogrodzen Secundi ott M. Antonij Mazowieczki Vertr
ad p.sens Vott M Ignatij Luboradzki Judicis Cẽy Czechan Capitan
seu Actorij Congr Citt Actr et Judicij per Eund M Ignatium
Luboradzki Suo et Curtis Suis una pltt Cones Prium Litis Reinove
Edit Decidend Controvers Prium Exandit quam in M Szawdurski
Dapifer Visprogr Cassationem ultimanb Dispositionis dem
M Theodori Szawdurski in Wrzesnica Die 18va Mens Junij Aõ 1756to
Confctã Manu Ejus Testatoris ac ott Pelis Rndmi Ignatij Sza
wdurski ipsius Testatoris Fratris Gmi et Amicor Subsignpt Sub
stantiam Mblem p.dicti M. de Chrzanowskie ad p.sens Luboradzka
ptunc Curiã Residens Actis primitus Cẽy Capitli Visprogrodzen
Fra 4ta in Vigilia Fti Natalis Sti Joannis Baptæ Aõ 1756to
ex pt Actis Cẽy Capitli Plocens Fra 5ta Jpso Die Fti Divisionis San
ctor Apl.rum Aõ Eorq Oblatuã Subsequenq Concludit Cum tamen
Stabilis Dispositio Rebus Mblibus Mente Legis est Concessa in
Bonificationem quoq Ejusq Substantia Mblis Eorq Testamenti
pre M ad p.sens Luboradzka Disponitt haeue M Luboradzka At
testang Regio in Wrzesnica Die 6ta Julij Aõ 1756to Circa Consignpti
onem Status hoc a Dõ Wrzesnica perfectã Summas Notabiles in Suffa

quim Animæ dicti ōd M Theodōri Szawłowski pro ea Manti Sui
Erogasse palpatur Et Item quo que Eiusd Testamenti Summa
Mille Tyrg hoc Testamento p re Conventus Plocen Disposita
per Decretū Judicij Sui in Plocko Fā 5ta prīdie Fti Sctæ Mariæ
Magdalenæ āo 1763to Inter Eum Conventum Plocen ab Una
et M. Rodispewski Judicem Loci Ipsius pte ab Altera placitō pro
re Memorati Conventus adjudicatū Esse Liquet Eum qd Dictum
Nulla per Successores Szawłowianos Mās Interposita Reponitur
Judicio hoc Testamento Supra de Actu Exaratū in Robore
suo Manere Debere Declaratū non nisi iuxta p Dictum Con
ōrle Cameralem variatum per Offm 2dæ Fæ Plocen Ao Currenti platū Jus
adversitatis per ōd M Theodōr Szawłowski in Rem M de Chrą
szczewskie ad Ipsum Luboradzka Recognitū Sublatū esse Demon
stratur in Ordine Subsequenti Edictis sive Sortis Szawłowianæ
a Sorte Chrząszczewskiana Necessariam Esse Condictum ad Jurandum Pro
Ulricibus Dñi Camerā Imium Plocen Captato Tempore Facta tem
pestiva de adventu sui Assignatione Conducendi admonuit qd Offm
Camerā Absentia non Obstaret Mutuo Actum Sumptu Conde
scensus Bona Ulricibus in Medietate p re M. Francisci Szawło
wski Edictis de Generibus Fundi Inquirat Invocet qualit In
quisitiones Expediat Justa pro Oportunitate Negotij Percipiat
Calculum ei Debebitur et a quo Interest ab Actu Cassati Juris
ad citabitur Excipiat Bonificationem Omnimodi Quid Cui et a quo
p cessent Offranij Sententiabit pte qui in Dies et Singulis Gene
ribus Nihil Intactū et Irresolutū Relinquent penaliter Deinceps Di
judicabunt ac Moderabuntur seu Dictū et Dein judicabit ac Mode
rabitur Cujus vel quod Decisio in pte parere et Judicatum pati De
bebunt ac tenebuntur Lucta pœna Septem Marcar Actt pte per
pte Compensandi Judicio vero suo Ordi in Instanti sub Rigo
re et Regio Penalium Extendendi Solvendi p quod Condemno
pte quos Voluerint Negotium proponent Audient ad citandi Vo
ut Compareant et Judicatum patiantur sub Rigore Supra po
sito Absistinguntur Decreti Ipsius Rigore

Inter M Ignatium Luboradzki Judicis Cren Ciechanoviens Actt pte M
Joannem Pilchowski Tribunum Urspogr Actt et Judicij p S. Carolum Tur
ski Judm Decidendi Citationem Pti Actt p Solutione Summa Centum
Aureor Hung Pte Actt ad Ipsius Judm Edictt Controversij Car g Pti
Exaditt Quoniam Quietationis Multis in Āo 1782do a Conte Ejus M
Luboradzki Moderni Actt de Car Summa Centum Aureor Hung tan
gen Levatt qua ad Ipsum in Compartitionem non Intrat re pendulta Pro
inde Necessariam Esse ad citationem Ejus M. Luboradzka Contra p Sequi
Judicior Suor Cadentia in Plocko et Alternata Celebranda p M Pilcho
wski Citt Subsequens Judm Censet H.

Inter M. Ignatium Luboradzki Judicem Crey Cechan. Actt pltē M. Franciscum Kowalewski Clericum Sieprnen. Citt per S. Hyacinthum Przed. pet. si quod Par. Actt reptū attentatū in Bouie Wielorbica per famulan M. Citt violenter Ptem Actt et Loco Delicti Imō suo Convenit Ignatius Loco Primo Causæ hinc Declarato Ptibus præfere Mandatum prædicendi Lionem Ptis Actt pli Citt suum ad Judm Edictt Deinde cum Controversijs Earq Ptium Examinatis Quoniam Causa Possessoria in Judicio Intituta per actor violenter promoveretur quæ sine Inquisitione Decidi non Valet prout Necessarium Esse Dixit ad Inquisitionem tam in probationem quam Reprobationem per Utramque Ptem ad Contesta Producti et Testes Ptis Actt in Sequenti Judicij Sui ex alternata in Ptorum Celebrando Decidendi Consti H.

Inter SS. Michaelem et Simonem Fratres inv se germ. Kowalewskie Actt per Eundm S. Simonem Kowalewski suo et Fratris sui ac Procuratt Ptem Una pltē M. Franciscum Kaczkowski Dapifera Visogor. Citt pltē Mm. Ignatium Luboradzki Judicem Crey Cechanoien. et Victoriam d. Chorąszczewskie Ultimi Nupcias Quondm Luboradzki Conjugem Alias mieszczkę Conjugi Citt et Judicem p. Mandatum Suo et Conthi Suæ una pltē Judm Deindem Imitum p. Decretum Ante acti Judicij Sui injuncte Communicationis Documentor Conservatis Controversijs Earq Ptium Examinatis Tenen. Satisfacere Ejusdem in puncto Injuncte Communicationis Documentor ad Causam Possessoriam spectan. Sq in Instanti Judm Cessit Et Quoniam Satisfactionem Sententiæ Judicij Sui Supra fati Ptis Documenta sua per Summarium Consignata et quidq S. Simon Kowalewski suo et S. Michaelis Kowalewski Fratris Sui una Acti Sua Documenta Ptis Citte Communicavit et super Realitatem Communicationis Eorq Documentor ad Juratum se se trahit Pars vero Citta Prima Documenta circa Resolutionem Principalis Negotij Ptis Actt Comportare et Earq Communicare Offert prout e Contra S. Kowalewski Actt ad minus pubi ad mandatum in Eadm Juncti. Rotharum sua Documenta ad Causam Possessoriam Spectan. realiter Ptis Citt Communicavit et Nihil quidq am in Processu Judm Alterius Ptis Relatum Constitit hinc Juratum Rotha Cuia supra Eo Attento Judm Ptem Actt Satisfecisse adinvenit et Negotium Principale ad Ulteriora Legitima in Sequenti Judicio Cadentia ex alternata in Ptorum Celebrando Decidendi Judm Determinat circa quam Resolutionem Pars Actrix sua Documenta Comportare et Ptis Actt Communicare tenebitur H.

Inter S. Ignatium Mitobrzeski Bl. Rouz Actt et Citt pltē Suis Michaelem et Stanislaum Fratres inv se germ. Mysthorskie Citt et Actt pltis SS. Manasseum et Domicellam Filias Mitobrzeskie Citt per S. Ignatium Mitobrzeski Parentem Leum Vincentium Adamowicz Mtem Citt et Judicem p. S. Michaelem Mysthorskie

Judm Deudeuq Citaões pctium Utrasq suum ad Judm Edicti Controversijs
Earq pctium Exauditi Quoniam Causa ppens sine Condne deuidi non
valet pmde necessariam Esse Condnem ad Fundum Pris Mysthowo
Judicij sui aut Gl Camnor Trium Ploeq Capitis Tempore Condnem
ad inuenit qd Judm sive Offm Camile unius Duoque absentia non
obstaq Mutuo pctium Sumptu Condescenderit de ad emptione fundi
ac Cunctis ptenionibus fundi violentijs Damnis Injurijs Inquisi
set Investigabit Inquisitiones Expediet Curta Ubi opus fuerit diligenta
bit Calculum ei Reasitas postulauerit Exijuet penas pro qualitate facti et Demeriti super quo Interuit Decernet Libris factidem
Omnimoq Cui et a quo Competient Jstanq Sententiabit Partes
in Omnibus et Singulis ptenionibus Nihil Intacti Relinquens
p Exigentia totius Negotij Tmor ac Documentor finaliter de
cidet et Dijudicabit et Moderabitur Cujus Decisioni pctes parere
et Judicatum pate. Sub Pena Pcus Illo in Tmo Condnis sup
pte Contravenies publicandi Debebunt Dicta Pena Septem Mar
car Pcti Pti pctem Compensanda Judicio suo Dti q ab Utraq
pte Solvend pro quo Condnis Tmo pctes quer Voluerunt et Ne
gotium prosequi ad utent ad utanq sub Pigore quo supra Comparere
tenebuntur Decreti prout ex Urgore.

Inter P. Ignatium Mathz dzlii Bloeq Actpltm Gl Michaelem et Sta
nislaum Fratres mr ue gmes Mysthorhie Citt et Judices pltm Citatos
pctes Actpte Citt suum ad Judm Edicti Deudeuq Controversijs pctum
Exauditi quoniam Causa Jstem Juxta Conta in Judicio suo pmove
tur qua sine Communicatione Documentor Deudi Negotij pnde Ne
cessariam esse Communicationem Documentor p utramq Item in Re
quo Judicijs suis Et Alternata in Ploniko Celebranq Subsequenq Consett H.

Actum in Raiqi in Tmis Communibus Tmbus
Ploeq Pti strictum Raiqueq simul et Ploneen
Fra 5ta pt Tm Sti Lucæ Evangelistæ pa subscd
Die 21ma Meny Obm Aō Dni 1784to Celebratis
Inter Gl Reginam Dobrska ott Gl Andream Semij Thourlii Rdum Actpltm
Luciam itiq de Dobrshie Gl Mathiæ Laurietoyslii Conter Altaris in eadem Congs
actpe Maritum suo et Curtis suis nōe pltis Et quoniam Gl Franciscus
Patrianus Frater mr ue gmi Dobrsey Citti Jstis in Tmis Disparent et se
Condemnare pmittunt pmde sup Jstis Citt Disparen in Causa De
cernend penalitatis Gl Contractus de Dcto Casu eis q Contractur
Resignatarij Dimissionis q Sortium earum Dandi Calculo Remissionis
fundi Jtenionum ac Altaris Circumstantiar permittitur Condemnatio
qua Decernitur Additur et Remittitur Publicatum

Inter Famatt Jacobum Sauelii et Gl Antonium Wilamōzlii Actpltos Pdem Re
verendissimum Albertum Ubysz Cantum Collis Rovin Citt pe Gl Josephum
Loporowslii ue quiq Pdes Rdmum Ubysz Canum Collis Rovin rptu
Decernend penalitatis in Causa non Bona Pcus Tma ver Personam Ejus
Intuitu ac ei Causatt Actpltm Incarcerationis ad respondend eisq assiden Tmo
Ejusq pdis Actpte suum ad Judm Conventus Esse Liquet et Judeo Jstis Pdes Rovin
Ubysz Citt a foro Judicij sui p suum Compdren se de Declinat gmodcm
Judm foro Jstis Causa huic incompeten Declaratt Causq Jstis Ubis de Jure De
bent promoveri arbitratus.

Inter

Inter Geo Stanislaum et Michaelem Mysthowicz tum Jnfft Jakub Lechowicz Arendatorem Tabernæ Mysthowiczy Actt per G. Stanislaum Mysthowicz eum et suprascriptt Coactt nãe pltis G. Mathiam Zabicki Bd Cæsphowa Œconomum et Leon Gregorium Cybula de Epig Bouin Subditum Ctt p eund G. Mathiam Zabicki suo et Epiæ Lii nãe pltis Judm Decidend Jmum ptis Actt ad Jstem Judm Pltis Actt Prohibitt Controvers Pars q Ptuum Exandit quoniam causa Jstem vine Jn quione Decidi nequit pmde Neq Jam Ope Jn quione hac in Causa tam in pbãonem quo repbãonem Jtem Actor ad Contenta Pmi Pltis Actt et Mlãonum ptium utriusq pleq Judiciorum suor Sententia in Processu et Alternata Celebrand subsequend Judm Cens Pl.

Inter G Ignatium Strachocki Bd Plocky Actt et adictt pltis G Joannem Turowski Camnum Trem Cpsqy Citt et actt pltis M. Albertum Principis Deputum pltis Item Contrnatt Atum Actoratibus Judm ptibus in Causa Jstius Expein mandat in Experimento Jmum per Decretum Antecessum Judicij sui Conservatt tum adiones M. Principis et G. Turowski contra G Strachocki eorum Ad Judm Edictt Decidend in Satisfactionem Decreti tenein G. Turowski Documenta sua ad Causam Jstius esse referen Comportare et Pltis Actt Communicare Jdq in Jmitatq Cessit tandem Jstius G. Turowski Documenta Causidicor Conscriptt et p Judm Confrontatt ac Subscriptt Summarijs Comportat et ptis Actt communicand adstitur Mlis ad pnuntiand Justa Rotham Jput Omnia Documenta Causam Jstius Causidicor Jstius Summarijs Specificatt realiter Compotatorit et Comportatt ptis dictt Communicavit Mlibiq in Judm Jmisque ptis Celavit Jdq in Jmitatq Jstius vero per G Joannem Turowski Rotha suprascripta Justo attento satisfecisse pdictt G Jstius Sententiæ Judicij sui arbitratur et ad Resolutionem Negotii Pltis se se animavit Cum Itaq Plocqy per utraq Partes pro Compositione Juratoria Comportatis Documentis Judicio suo plane Clementer stratur G. Matheum Dobrski ott Joannis Capitanei Sæ Rõe Matris filium Ludovicum et Antonium Selsius ob aletq Jtius felicis omnes et Joannam Lubosha in Bino Connubio pgenitis Summam Mille Tyny de manibus G Joannis Dobrski levatt per Nuncium Paulum Principis in medietate Bd Karny sua hereditt nunc per G Turowski Citt quæ citt in Jnspectione debitorea Coram actis Cæsq Plocq Fã 4ta pt Pentecostes Jtus Maiæ ao 1727mo suprascriptis Matris pie memoriatt Tradition nem quoq in Epiæ Bouin Karny Fã Quinta Intra Octavas Pentecostes Jtus Corporis Christi Dni Ao 1738vo Offiæ patis in Actis Cæsq Plocq Fã 2da in Vigilia Jtus Matris Sti Joachim Baptistæ ao Cæsq modo Oblatæ Jnscriptæ Honoriam Explanan Cessionem Coram actis Epiæ Cæsq Plocq Fã 2da in Octo Jtus Matris Sti Joannis Baptistæ ao 1752do Subsequut in rem GG Nicolai Parenten in portione Summæ Sexcentor Tyn Martino vero Commilitoni Cohortis Lancatt et Mathæi filijs Celebs Jstius in Altera portione Reatuq videlicet Quadringentor Tyn Transfugio se tandem in Acquisitionem plebatt Cessionis per memoratt Gros Celebs Jstius Summam non ita Sexcentor Tyn de manibus G Antonij Surgielis et Bouin Kamienie Kmicic ob Contributionem Inscriptionis in Anno 1749no in actis Cæsq Bobrowiczy factt Recog attestatq Quietatione Cessionis Jstius subsequi levatt Reposita restatq vero Summam

Quadringentor Tyn ad Complementum totius Summe mille Tyn
ibi et filijs suis transfusis solumm et S Nicolaum Chlebowski Bx
rentem Pris Matheo Dobrski Ludovico et Antonio Sielskim Juspa
tribus eius sub Uno Jnuq et Eod Actu quo Cessio Rgnitt in Superius
specificatt Summa modo simplius Debiti Jnsen pisse sic q modo
supraspto Summam Sanq Mille Tyn Suis Chlebowskim Parenti et filio
tensey p Decurr potion tabi in Robur Karey Jur Creditores Pmin juanes
Fra 4ta in Cmo Pti Sti Laurentij Martyris Ao 1756to p Dat ad actas
Tma Ploscy in Pdcto fra 2da ante Fm Sancte Cagnethis Ao
1758vo per Oblatam petitt liquidam et Collocac in Subsse De
claratt Extitisse Jmunitey vero Ao 1765to Coram Actis Cry Ploscy
Fra 4ta ante Fm Natis GVmanie Pdcm Rndsmum Martinum
Strachocki Canum Cathy Ploscy S Ignatij Strachocki Patrem ger
manum Summam quadringentor Tyn Resonat supra de Actu
Exaratt Anni 1752di Jnscriptionis per S Nicolaum Chlebowski
Sy Matheo Dobrski Ludovico et Antonio Sielskim Apparatt pt
stendem Decessum S Ludovici Sielski a S Matheo Dobrski ex
tunc nre S Alexij Sielski Fratris sui abutenni agen Jure Cessio
nario Luratum Esse qm obrem Judm quo ad Summam Sanq
quadringentor Tyn Jnscriptionis Dctes dicta Anni 1752di
Comprehensam per Cessionem vero Anni 1765ti ad dt Pdcm
Rndsmum Strachocki Devenatt Sorte Pminusciand Bx Karey Jn
herey S Ignatius Strachocki Competey Actt Declaratt Statuit
quatenus Pt Limitabi Extractus S Turowski modernus Sortis Pmin sju
and dictt Bx Karey hatten Cttt Exaratt Summam quadringentor
Tyn quolibet Tyn trigenta Octo Grosiis dregi Numerand cum
pensione ad Ao 1765to Actu videlicet Mdo nis per M Josephum
Chlebowski Executorem Jnis Capitaneum Civ M Franciscum Tu
rowski et Margarethan seu Alteram nris Pminusha Conges De
Expulsione cui Et Lorde Bx Karey Summa Mille Tyne
rii summa hisce quadringentor Tyn Jnhorere Cernitur Obno
xia Interposita a quo tempore Dctes dicta Summa Mille Tyn
stenlesscere palpatur per quinque a Centum Computand
ad Tmum Infra Solvendum Fixum p Annis Revemdcem pro
venien S Strachocki Actt Coram Officio et Actis Cry Ploscy
p Vigilia Pti Natis Sti Joannis Baptis Ao futuro 1785to
ventura mediand in rem suum Recognoscend Cessione Cujus
Summa Quadringentor Tyn cum pensione Salva S Turowski
apud M Pminski Juris Datorem Suum repetito pmittitur
sub Pena Bis in Casu Contravention eius arca Mandum faciend
publicand Solvat Lita Pena Septem Marcar Polt pti in Tmo
et sub Regore supraspti Judicio suo Dctis sub Distincto Regore
et Regro penalium Extendend Solvend Quo autem refert Summa
Sexcentor Tyn ex Cessione supra exarata Anni 1752di Deinceps
ad Complementum Summe Mille Tyn restan p Eund S Strachocki Ro
bore Dictatt Cessionis Coram actis Cry Ploscy Fra 4ta Ante Fm Natis
GVmanie Ao 1765to p M Josephum Chlebowski in rem Ejusq olim
Pris Andreme Strachocki Canis Cathy Ploscy Ejusq S Strachocki Patris

Recognit

Reugmtto de Spig Bouis Karry Solicr Jtensam quoniam Jdor
G Strachochi ad Eand Summam Competentiam Actoratus et Actio
nis Sue tantisper Documentis suis sufficienter non p bat
Jgitur in Sequeny Judicior Suor Cadentia ex alternata in
Stonsho Celebrand Eand Competentiam Actoratus et Actionis
sue sufficientibus Documentis per se Conquirend p bare
Tenebitur Tmo Conservato Summam vero Centum quadraginta
quinquaginta Tinum Tyn Dicto supra dc Actu Exaratt potius
tabr p Jtentionibus et Porte GG dobrchi et Sellium traditt ad
incautt non ad Summam quadringentor Tyn Jpsey Resolutio
ne G Strachochi solvi Injunctt se se regulan ver et Summa
Sexcentor Tyn ad huc in Bouis Karry restan quem Competere
nt Debuncare debere Judex arbitratus Decernit Ipsey Vigore Mo
verunt MM Pinczelli et Turowski ad Judicia Tribunalia Ann Pedi
corens non admissa

Inter Gios Stanislaum et Michaelem Mysthowskie Fratres inis se grnes Dnos tum
Illem Joannem Skremeczny Famulum Actt et Catt per Dnos suos et Famuli
sui inne pltt Illem Admodm Radwan Vincentium Cmclewski Praeptum Kamene
cay Bs Rzeurn um Attmend Commissarium tum G Hipolitum Gurazhe Ejdg
Bs Administratorem Citt et Actt per S Melchiorem Miecznikki Civem
Ptium subi Reipue Edictt Deudend nec sanam Esse Jn quo nem p Utram
Ptem ad Contenta Tmor et ptitat adnem in Sequeny Judicior Suor Ca
dentia ex alternata in Stonsho Celebrand Eduend Censet JK

Inter Gios Michaelem et Stanislaum Fratres Jpsor se grnes Mysthowskie Actt et Citt
pltt G. Mathiam Zabrski Bs Cesphicio Economum Citt pltt Jnfidelem Lewek Kal
mo nowicz et Majorem Schowicz Citatt et Actt p Eand Jnfft Lewek Kalmonowicz
sius et supranin pti Jnfft Major Schowicz Citt et dett une pltt Judm Deuden
do Cit dnos ptium Utrad y ad Jpsos Judm Edictt Controvenijs Eand
ptium Exaudit quoniam Causa Ipsos sine Cond ne Deudi nequit p nde
hac in Causa Nec sanam Esse Cond nem Judicij sui aut Ejor Camino Vmum
Ploven ad Fundum Bs Mysthowo Captato tempore facta tempestiva Ali
satione Cond uend ad manent qd Judm une Jpsm Camile Unius Duor ne Absen
tia noin Obstany mutuo Ptium sumptu Condemnatur de Violentijs Damnis In
jurijs Cunctis q. Jtentionibus abinvicem ad se habitt Jnquirent Juvestigabit
Jnquonem Expedict Summas de quod Justa apparebunt Obliquabit d
Solutionem Eand Decernet Justa a quo Lex se Exit Exigitet Penas Re
spectu Attentatis Violenter sup quo Interent Irrogabit et Satisfactio
nem omnimod cui et a quo debebitur Pstand Sententiabit Ptes in Obm
et singulis Jtentionibus Nihil Intautt relinquend p Exigentia Hujus Negot
ty ad Contenta Tmor et Documentor Juridicabit d Modera
biliter Cujus Decisioni pties parere et Judicatum pati sub Pena Bani Mo in Tmo
Condum sup pte Contravenient Debebunt publicand Juita pena Septem
Marcar pott pte p pter Compensand Judicio suo Datis ab utraq Resolvend
p quo Condum Tmo ptes quos Voluerint et Negotium proposuerint ad itent adi
tand sub Rigore quo supra Comparere Tenebuntur D.P.V.

Inter Jnfft Jakub Lewkowicz taberne Mysthowicz Actorem Actt et Citt pltt Illem
ad mod Rnd Vincentium Cmielewski Praeptum Camenecz Bs Rzeurn Commissari
um Citt p S. Melchiorem Miecznikki Jnfidelem Abraham Henelowicz Taberne Bo
nis Citt p S. Melchiorem Miecznikki Civem Ptium ubi reipue Edictt Deudend
nis Rzeurn arcendatorem Citt et Actt pltt Civem ptium ubi reipue Edictt Deudend

Neccssariam esse Inquisitionem p Utranq; ptes ad Contenta Trium et Rotharium in Sequen Judicior suor Cadentia ex Alternata in Pomsko Celebrand Eduend Censet TC.

Inter G Joannem Sulkowski Actt pltr M Joannem Scholastici Tribuni & Notary Dnum et Uxorem Martinum Wysocki Administratorem Actt p G Wysocki suo et Dni sui nre pltr S Paulum Wolski Actt pltr Cognitionem ptis dictt pltis Actt suum ad Judm Edict Deducend Necessariam Esse Inquisitionem p ptem Utranq; ad Contenta Trium et pretensionis ptis Actt in Sequen Judicior suor Cadentia ex Alternata in Pomsko Celebrand Eduend Censet TC.

Inter G Adamum Malewski Actt et Judicary pltr G Felicianum Malewski Actt pltr Judm Deducend ad Inquisitionem ptis facta ad p[ro]sens Judm Edictt tenen pter Actt Satisfacere Debis Judicij eius in punctis Injunctis Compbationis sup realitatem Summar Infrascriptar in Antecessa Cadentia inter Easd ptes p Scabinos Civitatis Gnesn Instanter Censis Et quoniam in Satisfactionem Ejusd Dni G Adalbti Malewski Actt ad Judicium se se trahit primo ad Inspiciendum Eos ad Inventa Sa Rotha sup Summa Infrascripta prima Duentor Tyny ad Scrutinium Male Convictitt Altera Ptis Duentor Tyny circa Oblatam Resignationem Resulte dictte Parisiis ac Sylvestr Alexandri Tertia Triginta Sex quarta quadraginta Flor Polt quinta p Epiphio Centum viginti Tyny juste Actt a pte Citt ad p[ro]solvend Debebitur nec quoq; modo sint Bonifickta tamq; Jur G Actt Rotha qua supra Compbavit Actt tang Easd Compbationi statuit Judm quatenus G Felicianus Malewski Citt Summas Justo Ejusdm et quasd in Tymphoinibus Quembis et Tyny triginta Sex Grossis numerand Summam quadringentor Tyny in Florenis Polonicis Summam Septuaginta Sex Flor Polt ac Denig p Epiphio Summam Centum viginti Tyny similiter Triginta Sex Grossis Computand Omnes Easd m et p Vigilia Fti Matthei Sct Joannis Baptte in Ao futuro Judicialiter Coram Officio et Actis Civ Gnesn sub Pena Bonis in Casu Contrarietatis circa Mationem faciend publicand ad Manus et Quietationem ptis Actt Solvat et realiter Cumneret Duta Pena Trium Marcar Polt ptis in Judo Solvendis p fisco et sub Rigore Ejusd Judicio sub totius praxi Juris Solvend in Solutionem vero Condemnationis eius in Judicio Notata pena Dupliam quatuordecim Marcar Actt ptis in Judo quo supra et sub Rigore simili Judicio suo per Medium sub Scrutinio Rigore ex Regesto Perdellum Extendend citat p[ro]solvat respective Rigore ex Regesto Perdellum Extendend citat p[ro]solvat respective Rigore ex Regesto Scrutinio juxta Septem Aureor Hungr p frumentis ad Judicationem ptenus Jur G Malewski Actt agat sub Gravamina Era

Inter M Cajetanum Stanislai Judicij Civ Zarovimen Actt pltr Et quoniam Mag Joannes Zalenewski et Rosalia de Krasiewski primi Actt M Stabtor Juris Secundi ad plenum Votis Juris M Zalenewski Curatoris Alias in misericordiam Congressi Actt p Juris Judo Disparent et se Condemnara p mittunt primo Curiae Citt melioratt Duo Judicij p[ro]pe in punctis adulationis M M Kozuchowski dicti in Antecessa Cadentia ad malam Informationem platt in Quinquaginta Summa Mille Octingentor Triginta Duor Florenor et Grossor Decem Solidor Duor Polt Denar Condigni in Judo Civ Karcz Ao 1775to plato p re M Mariannae Karska Virginis ad ultra ex Majori Summa in Tm portionis erga Alios adjudicatt et per Eand M Karska citat Actt Cessa una cum petitione ab Eadem proveniens p mittitur Condemnatio d[omi]no peragend Executione ad M Leges Capitt Remittitur Publicatum

Inter MM Cajetanum Stanislai Judicij Civ Zarovimen Rosaliam Actt G Joannis Notarii Relictt Conthoream et Mariannam Virginem ad ultam Sorores Jur p[ro]gnar Karskie Actt p Eand M Stanislai Suo

et supra scripta

et supra inscripti Mcar Stoturiusha et Rosalia Amitta nõe pltis Gabrielem Karwowskie Citt per Carolum Turowski et quoniam MM. Joannes Zahrowski et Rosalia de Krasnostkie primi ott M. Joannis Szatkowski secundi ad primum Votum Ejusq M. Zahrowskii Conors Alias inter eam Congen Dapifer Czech cum alterg Rosalia de Kanwõskie primi ott S. Stanislai Kierskie secundi expert ostõ ott S. Alberti Simonietis RR Vidua Citti Jpsi in Tmõ Dis parent et se Condemnare permittunt pinde super Ejusd Citt Disparen attenta Quetatione de Summa Dotali una cum abrenuntiatoria p ott S. Coram de Karskie Kanwowska Coram Actis Crõn Stovey in Ao 1724to in Posnan ott S. Nicolai Karskie ptune Bti Karey heredis dcpita minter repetta in huius Relevationis Crõn in fundo Bti Karey Ao 1775to in fundamento Conplanationis plati Summam Ducentos flor Pott ac ei in Ulterius restan Dotis Suis Szymonowska et Kanwõskie p Caput Con Matrim Rationes q Jnsompetenter adjudicatt Cassationis Ejusq Conplanationis a Solutione Summa Ducentos flor Pott p Gd Szymonietis de Kanwõskie pretensos Usurpatores Considerata supra de Actu Admotatione Quietationis hinter repetta ab judicationis Decernendo p reactu Solutionis Suprascriptæ Summæ Ducentos flor Pott apud MM. Zahrowskie hastenum personam p venien permittitur Condemnatio qua D. Act Remittitur Cum Comparen vero Causa Jpsius Suspendit ur ad Tmum et Remissione sive ad ius nõe Judicij TC. Publicatum.

Inter MM. Cajetanum Ostrowski Judicis Crõn Zakroczymen d Joannam Bronisha Jnsem Congen Actt p Martinum suo et Mcum Coutio nõe pltis M. Albertum Grzybowskie Camerar Jnsem Zawrowen Citt pltem Tmõ Ltmõ pltis Actt Declaratt ptibus prequi Mandat in p Jenõne Cionem Ptis Actt ptis Citt ad Judm p Jpsum Edictt Decidend Contravenijs Ptium Remedett Jnstend Jnscriptionis Debitoreq Coram Actis Judicij Sui hic in Racigz die 28va Mensis 8bris Ao 1782do p Gd Fabianum Grzybowski Citt in rem Mis Joanna Bronisha M. Ostrowskie Coactis Actricis super summam Decem Millium Flor Pott super Bonis Drozdowo Ecclesiastica Summisq Jbid hereditatis Stoturi Judm Quatenus Gnis Grzybowski Citatt Causæ Summam Decem Millium Flor Pott Citra plurionem quæ de Integro pacificata Agnoscitur Mis Dispariebus Congibus pera Supradictæ Summæ citra mutuebus providend Securitate Coram Actis et Actis Crõn Stovey in et p Virginia Pti Matthiæ Sti Joannis Baptæ Ao futuro 1785to Ventura sub Pena Bonis in Casu Contravention circa Mandatum faciend publicand Solvat dicta Pena Septem Marcar Pott M. Ostrowski Manto in Tmõ et Sub Rigore Suprascriptt Judicio Vero totius sub Duplicato Rigore et Regesto Penalium Extendend Solvend D.S.V.

Inter M. Rosaliam de Karskie ad S. Joannis Stoturiusli RR Viduam Actricem pltis Et Zuniam Mis Joannes Zahrowskie et Rosalia de Krasnostkie primi ott M. Joannis Szatkowskie Secundi ad primum Votum Ejusq M. Zahrowskie Conors Alias inviscem Congen Dapifer Czechanowsky Citti ptem in Tmõ Disparent de se Condemnare permittunt pinde sup Ejusd Citt Disparen in Ulterius Solutionis Summæ Mille Trecentos Triginta Duos flor Groso Decem Solidos Duos Pott Decio Conductis in fundo Bti Karey judicatt una cum personæ p venien permittitur Condemnatio qua D. Act et Remittitur Publicant Mlis.

Inter Gd Melchiorem Goszczynski Actt pltem Gd Gabrielem Goszczynski Citt et Judicem pltum

Judm

Judm Deidem Cionem Ptis Actt ptē Citt ad ffem Judm Edictt tum Judichonem ptis Cittē Resolvend Controvers Earē ptium et quis S. Melchio in Gorzeyn shi Cessationem Donaōnis sub Actu Sabbathi in Vigilia Fti Stor Simonis et Judē Apostolor subsecut Die 27ma Mens 8bris Ao Dni 1781mo in Judicio Leis Timbus Plocz in Plonsko per Eund S. Melchiorem Gorzeyneski in Rem G. Gabrielis Gorzeyneski modernis Citt sup Sortem in Bonis Gorzeyno Kaz pruno et Gorzeyno Gorne sitt ptē Orienter Jure Naturē reluend Re cōgnitē ac quietaōnis ann de Levatt Otto in Summa Duodecim Quinqua ginta Flor Pols uno Eod Actu subsecutt tam et Contractus Resignator Die Prima Mens 7bris Ao Eod et Inter Eund ptes Confecti et Rollo Dato et Quepto put maōne Obiicitur subsecutt Exponen S. Vero Gabrielis Gorzeyn shi Citato et Judicij approbaōnem Earē et Transactionum Effragitan robore quar hereditatem supraserib Sortis per se Acquisitt ubi ad ju dicand Cōnclud Examinett Quoniam Jtē S. Gorzeyneski ad Maōnem Coram Actis Regij Plocz Trā Quarta ptē Dm Comentus Paschē subsec Die 31ma Mens Aprilis Ao 1783tio Cony pitem Citt facti Obiicunt Earē Transactiones et Rollo Dato Subsecutt Esse nec ptium in promissa quietaōne Expressum Levasse Inferend quibus ex Motivis p Cassaōne Earē et Transactionum pitem Citt Suum ad Judm Con venit et sup in Exolutionem Eund Constituti ptij ad Compro baōnem Jteratoream esse trahit prout e Judm Statut quatenus supra scripti S. Gorzeyneski Actt Comprobet Ea Rotha put Summam Duodecim Quinquaginta Flor in eum Constituti ptij Sorte Fratris Suo nati Majoris moderno Citt altedictt Transactionibus Abrenu gnatt ab Eod cum Jurisq quaestore non levavit nec Jtem S. Gorzeyn shi Citt ad ffd Tempus hone ptium Exolvere Curavit et audietur Mlis ad pruntiand Causa Juris Rotham tandem pstitit hone Juris Rotha qua supra Jdeo attenta Ejusmodi Comprobaōne Judm supra fatt Transactiones uti Nulla Satisfactione Solidatt Confirmat et annihilat S. Vero Melchiorem Gorzeyneski Moderno Actt ac Jure Naturē et hereditatem Eius abrenugnatt Sortis restituit duo vero ad Judicationem ptis Cittē Intuitu Jtem Terre Beneficationis pro Suppeditaōne Eius Sus Juris Datoris Vitae et Amictus ptē Tran sactiones Intuitu Immis hereditatis Confectt et per Judm ad ffem resolutt Eius Judm participaōne proventus et Sorte abre signata per Citt pofessa Compensatt Hic agnovit

Actum in Rauiz in Tmis Communibus Trībus Plocz Districtuum Rauiciz simul et Plocz Trā Sexta ptē Fm Sti Lucē Evangelistē proxima subsequē die 21da Mensis Octobris Ao Dni 1784to Celebrator

Inter M. Andream Dobrski Notarium Crēy Plocz Terre Zawichosty Actt ptis Suis Cathanam de Zabrochie primo voto Sti Mathei Dobrski Secundi ad ffens Voti S. Michaelis Zaryba seu utros Conjges Citt p S. Stanis laum Zabrochi sequis S. Zabrochi S. Michaelem Zaryba in Judicio S. Crēy Zawichoviensis Causas Suas Majoris Importantiae attentas Jn fert Igitur Judm Ejd S. Zaryba Dilationem Majoris p Ejus Judicijs Crēy Zawichoviensis uti in Causa personalitatem regnantes Dat et Con cedit quam in Sequens Judicior Suor Cadentia et alternata in Plonsko Celebrand Literatoriis Documentis pbare tenebitur Jc

Inter ꝙ Fabianum Grzybowski Cammum Trem Laurkorzeg actꝝ pbr Illrem Admod Rdum Jacobum Drozdowski Praepositum Dziechtaneren Decanum Plocen Patronum et Tutorem Mariannam S. Valentini Drozdowski Vid uam Matrem Severinum et Marcum filium et filiam ac filiaspr Minores ex Drozdowskie Citt ꝙ S. Josephum Lopowski Tenen Comparez apte Citta Sufficientius prienbere Compartionem et quoniam non prienibit hu ne suos prter Condemnare pmittit pmde sup Cpis Citt Disparez in Loco Comparaꝝ uis Juniam et Documentor ex gore quor pospessionis Sortis Brd Drozdowa et fundor ad Eam Sortem spectan per Dem Diuriewskie Actt Resignatt quibus Comparatt Reducio uis Ejusd Sortis a Sorte Pbr Citt ꝙ Dem dimissio uis Ejusq cum Dana Calculo Bonificaꝝ uis ꝙtensio uum Extradctio uis Documentor Sortem Eam Affinez permittitur Condemnaꝝ qua D.A. et Remittitur Publicauit Illis

Inter M Joannem Bronowski Vexillifer Pltin Plocen Brd Drozdowa Calendarium cum Attorney Heredem Actt per S. Josephum Lopowski S. Fabianum Grzybowski Cameranium Trem Laurkorzeg Brd Drozdowo Obligatt pospessorem Citt pltr M. Josephum Bronowski Vice Capitt Cziz Plocen Citatꝝ ꝙ S. Melchiorem Micczynski Justicior Pltin Judm Tmo Ltmo ptis actt Declaratt ptibus in Causa Ejusq psequi Julliet in pcessu ne quo refert Actoratum M Vexill Ejusd Cam S. Grzybowski Brd Drozdowa Calendarium Obligatt Pospessorem respectu Exemptionis hodie Brd suum ad Judm pmott qm in Jds M. Vexillifer in virtute Contractus Resignatus Jnr M. Ignatium Sym pt awski Venatorem Dobrinez Cod Brd Antecatt Heredem ab una et se actt ab altera pte Plocul die 30ma Junij Aõ Currez Confutt Manibus Contrahez et amicor Subscriptt actuq Czis Plocen sub Cog actu Roborat toties dictt Brd Drozdowo Conetituttꝝ Heredes S. Grzybowski plevaõne Summul in Obligaõnem Cod Antecatt Heredi Exposit Dimissionej Illor Mediantꝝ pterminum fundi Bonificaõne Tmo suo convenit Bonaq Cas Exem ptibilia Censeri Conclusit vtr quoniam S. Grzybowski Transactionibus Originaliter per M. Sympt awski in rem M. Josephi Bronowski Vice Capit Czis Plocen ꝙ Eumq vero M. Vice Capitt in rem sui Juniti Obligaõnis Dictt Brd Drozdowo Resignitt et cessen esse thetanus ordeliat Obliga tone authcaliter coram Actit Czis Plocen die 23tia Junij Aõ 1772do per M Sympt awski in rem M. Vice Capitt in Summa Trigenta Trium Millium flor Pol de Triennio ad Triennium subsecuto porro Contractu Scionano Jnr M. Vice Capitt ab una et se ab altera pte in Wyszyny die 15ta Martij Aõ 1780mo respectu Junis sui Obligatt [illegible] M. Sympt awski Exhabiti. Exemptionis Annor Ordine Orgli Jnemptione Obligaõ ꝙ Jnjuste ꝙ Grzybowski Transgressionis Confutt non tantum Triennium Pospessionis sue Aõ Currez in Junio Jnchoan sed Jnchoatt ad Triennium nempe ad an num 1787mum Continuan debere Replicat Igitur Transactionibus In tuita Obligaõnis Brd Drozdowa Confutt antmad versus in Jpsa Jnchoatio ne Triennalis Obligatis Brd pospessionis non posse M. Vexillifer Remptionem Brd Drozdowa luctari Judm arbitratuꝝ sed Causa Obligatis pospessionem robore Transactionum supraallegatis ad Triennium ingere Debere Judicat Jam vero in Actoratu Cause M Vexillifer cum M Vice Capitt pmott affectan ptibus Neq sanam esse Condnem Judicij cui aut Jpsor Camnor ꝙ Tmum Plo cez unius Dnor ve absentia non Obstan ad Fundum Brd Drozdowo Capitatt ex

Traditionis actorum presens p M. Vice Capitt Subsequens adinvenict et in Veritate Causa Traditionis M Vicecapitt Totum Tradidit Ibiq Re tinuerit Indagabit summas M Josephum Bromirski a M Sgmpt aw ski concernen et Traditioni Obhoxium Siquidabit Calculum ii Debe bitur Incipit de Cumtis fundi Stebriouib us Inquirendi et Inquenes ii Opus fuerit Expedit Jurta p Opportunitate Negotij attentabit Di nisionem Satisfactionis fuerit demandabit Solutionem Summar et Satisfactionem Imminor quib sui et a quo pvenerit adinvenict Tmo Exiget Legores Annuitt Camerae Sgmpt Jam p Jen ad Contenta Tmo et Documentor ptium utrag Deinde et Dijudicabit et Moderabitur Cujus Judicij vel Officij Camerlis Decisio ii ptes parere et Judicato Satisfacere sub Pena Bnis Jlis in Tmo Condicionis sup pte Contra venies publicand Debebunt ac Tenebuntur Cuta Pena dua tradecem Marcar Pott Pte p pten Compensand Judicio vero suo per Medium in Instanti prati Juris Solvend Ip suo Condicionato Tmo ptes quos Voluerint et Negotium Causae Jen poterit Ad atent Adutand sub simili quo supra Rigore Comparere et Judicatum pati Tenebuntur D. P. Vigore.

Inter Ill Joannem Bromirski Venerabilis Pbtum Ploc Bs Droz dowo Eccle siastica cum Attineny ac Jum Patronatus et Collationis p Sentand Parochor ad Ecclesiam Droz dowien Actt p G Josephum Lopuszki G Fabianum Grzybowski Camerar Invem Laurkowy Sortium Bs Droz dowa ac Jum Patronatus et Collationis Hered em Citatum pltm Judm Deindeq Tmus ptes Actt ad p Sens Judm Instituit Controvers Cas y ptium Exaudit quoniam supra scor Actes de Jure Patronatus p Sentand Parochor Ecclesiae Droz dowien non te Collectan ad quem nam ex Epis ptinere debet Jura Originalia non reproducunt sed quod reproducitur ac Causa p Sens Deindi nequit prinde Judm Dila tionem Communicandi Documentor Negotium p Sens Civiles ad Forum Legis p Sequen Judicior Suor Cadentia et Alternata in Pbm tho Celebrand Dat et Conscript H.

Inter Ill Joannem Bromirski Venerabilis Ploc Bs Droz dowo Ecclesia ticu hered em Actt p G Josephum Lopuszki G Dominicum Sgm pawski Actt per G Paulum Lopuszki Insert Actt Plenter Tmo Tmo Ptes Actt ad invento Judm ptes Causam p Jen pregen Jubet in p sentione Cionem Ptes Actt Ptes Citat suum ad Judm Edict Deindeq Controvers Ptium Judicialiter et Exaudit Quo niam Causa p Sens Inveterata esse in Judicio promovetur Igitur Judm mente Legis Dilationem Communicandi Documentor p Sequen Judicior Suor ex Alternata in Pbm tho Celebrand Cadentia Dat Conscript H.

Inter GG Franciscum Olszewski Bl Zaremskiego et Catharinam Sgmpawskiey Mariem Conjges Antonium Lochowski et Magdalenam de Sgmptawskie Jus Conjges Actt p Louis GG Olszewski et Lochowski suis et Contur Nomibus pltt G Fabianum Grzybowski Cl Laurkowy Citt pltm M Joannem Bromirski Ve nerabilis Pbi den Actt p G Josephum Lopuszki Et quoniam M. Ignatius Sgm pawski Jen in Tmo Die parent et se Condemnare p mittit prinde sup Eor Citt Dilationem Rae Solutionis portionum et Summar Reliq prima Duor Millium Septingentor cr giati quinque Flor Pb altera Octo Millium

Finis

Jtē Flory Pott in rem Dotis de Bonis Paternis et maternis actricis
Conter erga Dñ Sophiam S. Adonii Unspēdlii Mariannam ott Dñ
Josephē Rybinelli Comitem tum Barbaram Virginem Sympt Phil
ex Bonis Droadowo Conerneq cum pertinentiis Contrad entiq
Decīs in Lucro Cautionis portis Fauore Executionis p mittat Com
demnāo quid D. A. et Remittitur Cum Comparez vero Suspendi
tur Causa p sens ad Tmum ex Remissione sive ad ne Jnde eq H.

Publicavit Mlis

Inter Dñ Felicem Dzbelu Actr per Dñ Paulum Zottowski Jnsinuatū Rectorem M.
Joannem Brominski Vexillifer Actūs Rosez Citt per Dñ Josephum
Lesowski Et Dñ Mariam M Jgnatius Lempradzki Venatorem Dobri
nen Citt Psez in Tmo Disparet et se Condemnare p metit p inde
sup Eoq M. R. Disparez, me non Solūs nis Summam in Con
tenta Cōnis Expressam Jure Cessionario ad Actt Devenit in
Bonis Droadowo Pulchenbica se se Extendez cum pertinentiis
ad altez tantam Auretis atq Decimarij plenā Latatis in Subla
tionem p esens permittitur Condemnāo quid D. A. et R. Cum Com
ponendo Causa p sens ad Tmum ex Admne sive Remissione Jnde eq
Suspendetur H.

Publicatum

Inter M Josephum Brominski Vice Capitt Crēz Rosez Actt et Citt pltē d
Dñ Fabianum Grzybowski C. T. Laudensem Citt et actt pltē Actoratu Dñ Fabiani Grz
bowski ad primam Jnsinuationem Ejus rejecto pticulari in Causa p Jenā Actu
ratum Dñ Brominski Judm Expedin Mandat in Experimentis Decid end
Citāonem pticulari Actt pte Citt ad prem Judm Edictt Controversijs Prium
Exaudictt Statuit Judex Quatenus Dñ Fabianus Grzybowski Camerarius
Tris Laudensis Citt Justa Obligationem Judicialem Jactt et per
Ptem Agnitt Summam Trecentos Sexaginta Sex Flor Polon et
Summa majori Duor Millium Centum quadraginta quatuor Flor
Pott Sro Certo Mali Die decima quinta Mensis Aprilis Ao 1780mo
in Pdicto p Ptem Citt in rem Actt Dictt Asseruatt poenisq tum et
pricipalem ad Tmum Infra Jnsequend Solutionis Summa eum p Judm
ad inventt in quota Monagintia Dicto Flor Pott debitt in et p Virginis
Festi Nativitis Sti Joannis Baptte in Ao futuro Jnde eq Comm Officio
et Actis Crēz Rosez sub Pena Rei in Casu Contraventionis circa Ma
nifestationem faciend publicand ad Manus et quietationem M. Actt Sol
vat et Realiter Enumerand Limitat Pena Tmum Mandat Pott pte in Tmo Solu
tionis Officio et sub Regore Simili Judicio exotorijs praeiis Solvend

Inter Dñ Fabianum Grzybowski Camerarium Tris Laudensis Actt pltē M Josephum
Brominski Vice Capitt Crēz Rosez Citt pltē Convenit Pte Actt pte Citt eum ad Judm
Edictt Decid end Controversijs pte um Judicatis Exaudictt Quoniam Causa p sens in
ne Cōnis ne Decidi nequit p inde neve speciam Esse Condenem ad Pena Dro
ad vowo Ecclesiastica Judicij cui actt Dñ Camerar Tmum Psez Capitt ad Tempore
facta tempestive a Rispōo ne mutuo ptium Sumptu Condemnend ad invenit q
Judm sive Officium Camerae cuius Duorve absentia non Obstan Condemnet et
Condemnenr ante Omnia Compistionem Contractus Obligatis seu potius Quasi

inter Eund M Bromisli Citt et ea actt Jnstituit demandabit de stenio nibus et Me
Ejusq Contractus Pessionarij ac primitiva in Bonis Drozdowo Mii Bromisli
Possessione ad Eund jam actt mediaq dilapsu fuerit Eduxerit Jnquisitos nibus
Jnquiret Justa p Opportunitate Negotij Exequiet Tmo Pfiget Rigores Anne
xit Ratificationem Dminmod quid cui et aquo pueneri Pstare Demandabit
bit Judicatores Resolvet Causamq Jpsam ad Contenta Tmi nunc Edicti et p Eor
Tmo Condiuis pmandi et Downibus ptium utriusq nibul Juta actt et Presso
lutis Relinquend p Justo et equo finaliter Deud et Dirijudicabit et Mode
rabitur Cujus Judicij vel Officij Camerlis Decisionis ptes parere et Ju
dicato Subesse sub Pena Bonis Illo in Tmo Condiuis supte Contra
venientes publicand Debebunt ac Tenebuntur Lucta Pena quatuordecem
Marcar Pott pti p ptem Compensand Judicio vero duo p medium Pra
xi Jum Solvend p quo Condiuis Tmo ptes quas Voluerint Negot
ium q Causa Pfis proponent ad utend ad ut and recipiendum pmandi Actu
rotum Lucrum Erit ad utand vero sub simili quo ad pra rigore Comparere
et Judicato Subesse Pfatus gunter Do V. Jore

Inter Eund Actt ut supra ptes Et quo ad Jam Mantenendum Lubor ad Jhi Judicij ad
Creg Schanowsky Citt Pfex in Tmo Diu paret et se Condemnare p mittit
prout sup Eor Citt Disparere vne non Solvendis Summa Tmo Comprehensa
ab actt motivo Concessit ac Jero Solis Declaratt p mittitur Condemnato qua Dtis
Publicant Alijs

Inter Eund actt ut Supra ptes Pfus Sigismundum Dominuli et Martianam ejus Pd
Chowski ejusdem Copgis Citt et Judicij p mantum suo et Coutis suis nomine ptes
Cio nem ptes actt pte Actt eorum ad Judm Edictt Decisend Controvenijs Rerum Jn
actt Et quoniam Bona Drozdowo Pelunty Obligationi Resignatione Coram
Actis Judicij Jhi in Pultusko die 25ta Mensis Maij Ao 1778vo Resignata p Joan
Barbaram Drozdowska ob Valentinum ejus Mariannam Skelska
p genitt ob vero S. Alberti Drozdowski sortium Dicti Pd Heredis ster
liter vita functi Filiastram et Subjectionem Naturalem primi ob Filio
mo Jacobi Filii secundo externe voti S. Caroli Borecki Confen S. Antonii
Skelski Resignat ab Eor S. Skelski resignatione Authica Coram Actis Jhi
Jacovienen in Nowemiasto die 19na Mensis Maij Ao Pfex subjecutt p S. Eor
bowski Actt Jure hereditt Quod citt Pfex Consequent Igitur Eor S. Mybodzki ute
rina Pd Drozdowo Pelunty Ltmo hereditate Competen Actt Declaratt Tribus
in Causa Pfex respondere mandat in responsione cujus Causa Petens sine
Condne Debiti negavit Igitur Judm nec plan am Esse Condnem ad Petendum Pd
Drozdowo Pelunty Judicij ejus aut SS Canonum Tmum Placen Exportato Tempore
tamen in Ao Jubilaeo 1825to prima Assignatione facta mutuo petitum Sumptu Con
duendi ad Jm venit qd Judm sive Offm Camerlis animus Dubitandi ab Sententia non Absti
dum modo unus Jm Judex aut S. Canonum Condnem Condescendum ad sit ante
Omnia Comportandum Documentis Causam Pfex Primas Prima Comparationis Junatorea
Pstandi Demandabit quibus Comportatis de Decisione sive Reparatione Divisio
or Dispersione nec non Jstorum Rebus et Juventanijs Factis ott S. Alberti Drozdowski De
relicti Actt Juel Dependentibus Jnstrumentis nibus Cunctisq fundi Stenio nibus et
alijs Juris ad rotalitijs Jnquiret Investigabit Jnquisitiones Expediet Justa pro
Opportunitate Negotij Exequiet Jus ad rotalitatis S. Draminska Servientes Co
gnoscet Resolvet et Cognabit vel deprobabit Tmo Pfiget Rigores Annectet Sa
tisfactionem Dminmod quid cui et aquo pueneri Pstare Demandabit
Causamq Pfex ad Contenta Tmi Mandati Documentis ptium utriusq Deud et
Dijudicabit et moderabitur Cujus Judicij vel Officij Camerlis Decisionis ptes parere
et acquiescere Judicatoq subesse sub Pena Bonis Illo in Tmo Condnis supte
Contravenientes publicand Debebunt ac Tenebuntur Lucta Pena quatuordecem Mar
car Pott pti p ptem Compensand Judicio vero duo totiusq ab Utraq pte Solvenda

pro duo

p quo Condescensionis Tmo Ptes quos Voluerunt Negotium q Causæ Dsy
po po uerunt ad utent ad utand sub ei mle quo supra Rigore Comparere et
Judicatum pati Obstringuntur D. P. Rigore

Inter Eund Actt et Citatt ut supra pltt G. Sigismundum Dramerli Cltt et actt pltt
Judm Decid eund Citationes Ptem ubi ab mbrem Edicti Controvenijs ptium Exam ett
quoniam p. G. Grybözli ex ea qud actt hereditatis Bd Droz ad vos Pie lutz tam
p Comportatonl Documentor qm Exemptionis de Sorte Obligatt dicta Zabo
bliczyna Jus Obligatt tante Mm. Paculözlich Subjectum Dsteneas
nibus fund. Ex Eor Jure Obligatt pulutay Causa suo in Judicio promoverit
qud sine Condescensione Deinde negat prime necessarium Esse Condescen
Judicij sui aut PP. Camnos Tmum Ploeg ad Fundum Bd Pleluty Droz do
vos Sortem q Dicti Zabobliczyna Cessatis tempore in Ao futuro tamen
pt Vta Solennia Sacri Penitentiarii Conducnq admittent qd Judm sive
Offm Camdle unius Duarumve absentia non Obstaq mutuo ptium Sum
ptus Condescensionem ante Omnia Comportationem Documentor ad Sorte
Zabobliczyna Spectans p via Comptationis Juramenta quem Compe
tent Demandabit Quibus Comportatis de Stenis fundi Stante
Obligatt Possessione Jusq Sortis Inquiret Juxta Citabit Inquisitionem
Expediet Solutionem Summæ ibidem Exemptionis per heredem tum
et Dimissionem Sortis Obligatt pro Ejus Decernet Justa a quo
Competent Exigiet Satisfactionem Omnimor cui eta quo Com
petent vero lutt quibuscunq Dubijs Stante Sententia Dbt Ptes in Omni
bus et singulis Stenis p Exigentia totius Negotij Rebus Intactis
Relinquendo ad Contentia Tmo et Documenta finaliter Dein
de et Diffinitive judicabit et Modo arabitur Cujus Decisioni ptes parere
et acquiescere Judicatum pati sub Pena Buri illo in Tmo Condi
cupt Contravenient publicandi Debebunt Lutæ Pena Systema
Marcar Pols ptes p ptem Compensandi Judicio suo Totis Abutraq pte
Solvendi p quo Condicionis Tmo ptes quos Voluerunt et Negotium
pro pos Rent ad utent ad utandi sub Rigore quo supra Comparere teneb
buntur.

Actum in Raugæ in Tmo Communibus Tribus Ploeg
Dictorum Raugiens simul et Ploeuen Sabbo pt Tm
Sctæ Lucæ Evangelistæ primo illi et Die 23ta mens
8bris Ao Dni 1784to Celebrati

Inter Eund Actt ut supra pltt M. Ignatium Sgmpdawski Cltt pltt Citatis rem
ptis actis pte Cltt unum ad Judm Edicti Decid eund Controvenijs ptium
mo dicti Exam ett quoniam ptes p res suas reliquos ab ris ad vos ac Alijs
rebus Tmo Comprehensis ac reversibus specificatis per Sgmpdawski
a G. Grybözli percepti p Summa in Unum Junctis Mille Vlt Pol amica
biliter vere Comptaverunt quam Summam M. Sgmpdawski G. Gry
bowski se Solutos Offert hinc Igitur ptium Judi Compositionem M.
Sgmpdawski Asserentis Juristen Decernit Judm quatenus Memoratus
M. Ignatius Sgmpdawski Summam Ducatt Mille Sex Pol in et p Vta
Pte Natis Sctæ Joannis Baptistæ in Ao futuro 1785to pendura Coram Offio
et Actis Ploeg sub Pena Buri in Casu Contravencionis sua sinca Mao nem Judicij
faciendi publicandi G. Grybözli Ct. Lawskinen Actt Solvat et Realiter Enumerat
Lutæ Penatium Mor Pols pte in Tmo Solutionis Ei Fisco et sub Rigore supra in pto Ju
dicio vero suo Totis in Justag sub Rigore exacto Penalium Extendi q Solvendi D. V.
gore

Inter S. Antonium Cyrd aulu Bor Cyndat et Sortium in Bonis Guthowo Ward alu Sttha
rsdem Actt pltt SS. Stanislaum Antonium et Michaelem ob Stanislai Joannem ob ada
mi filios Guthowiae Citt et Judicij pltt Mrs Thomam Lesniewski et Constantiam Dru
chowa minorem Congs Citt et Judicij p mantum suo et loco suor nom pltt SS
Andream Babalu Antonium et Thomam Chydzynskie Citt p S. Joannem Nicolai
Judm Deuc cum Conem ptis Actt p meliorand Dein Judicij sui sub Actu Fre 3tie
in Cno Pte Sctor Simonis etc Ao a gr 1782do Jnr Earm ptis p stat cahe
ad grem Conqueritt Dominator pti Citt ad Jnum Judm Ed itt Controversijs Pa
tium Car et Grand itt quia nam Causa, pretem sine Condne Deum. Neque pinde
suspenso toto Negotio affectan ptibus Necessaria Spe Speratt Conducer Ju
dicij sui aut SS Canon Jnum Florem ad fundum Bor Guthowo Ward alu
et Cyndat, p fra 2da pti Dm Judica quadragesim in Ao futuro Jnde ex Condu
cenda adhibent qd Judm sive Affon Cam le Unius Dhuc ve absentia non Ob
stante motivo prium Sumpta Cognitione ante Omnia Comparitionem Docum en
tor quor cum et Scor Motium Etiam et pti Deinc p Cujus Meliorand necessa
ria Causa Agit Conqueritt ad Causam spectan Quid et Quam Comparitionem
Juratoria a quo Competient Injungent Quibus Comportatt Competentiam Acto
rationis et Actionis prium tum Scala de Tranactionibus quaerin tum de Dubia
quaeris Cognoscet Resolvet Cassabit vel approbabit Resolutt Transactio
nibus Exdm sic nem Sortium pro Re Cujus Interest paget de Ademptione
fundor et agror tum Voluntijs Damnis Injurijs Inquisit et Processi gabit
Inquisitiones Expediet Justa Exigiet prosequam pro Statutione Actis Cognoscet
Resolvet Circumspectionem animadvertet penas super quo Interest Prorogabit
Diem sive nem fundor ad emptor cum Damno Calculo si necessarius prostula
vent Demandabit Satisfactionem Omnimodam Cui et a quo Completi cuique Quam
Sententialit ptis in Dhuc et singulis Tenore subscriptis Nihil Intactt Relinquen
do p Exigentia Legis Justitiae Timor de Documentor finaliter Decidet Dhuc
Dicabit et moderabitur Cujus Decisionis ptes Parere et Judicatum pati sub
pena Banni Ipso in Cno Condemnis una pte Contravenient publicandae Debebunt Lata
Poena Septem Marc Pol pte p ptem Compensand Judicio suo Loco et ab Utraq Pte Sol
vend p quo Condemnis Cno ptes quos Voluerint et Negotium prosequi Possint ada
tent adhuc sub Rigore quo supra Comparere Cum potestate Reiproca Formand Actis
rationes Tenebuntur D. Vigore.

Inter Illrem Admodum Dnum Bernardum Rudnicki Praepositum Gradzanovien Actt pte S. Pau
lum Wotowski Citt pte ad Dnem ptis Actt pte Citt cum ad Judm Ed itt Deinc cum
Jnr pte Comparent Actt tenor ptis reponere Documenta una Causam Gravaminis Dhuc
quem Ecor Deinc in libreip se Communicatt Summarijs p ptem Citt pte et p Judm
eorum subscriptis specificatt Pag in Jurtam sequiq utriq p ter hdeve Deputenta
sua Summarijs p Judm eorum subscriptis Specificatt Compertarum Jurator
Satisfactione in Cno pris Sententiae Judicij sui Declaratt Judm ad Reso
lvendum Causae Articulum Illre Rudo Rudnicki Praepto Ecclesiae Gradzanovien
Actt Extradationem Deinde manipularis ex pdicto Gradzanovien Pag Eccle pertine
a Capellatu pfessione ob S. Michaelis Worowski Ecclae Par Gradzanovien Pulcrit
udinis Obligatt Professoris Modernis Citt Patentis p Rdum Waltherum Eius
dem Modernum Ecclae Par Obligatt Professorem Subsequens Concludendum
Documentis Jnsertens p anteactt Dictae Eccle Gradzanovien Praepositum Medians
Petito Justo Comportatt et ad Ipsum p Se Reportatt et quoq Christianae Dotis
Eccle Gradzanovien die 15ta Januarij Ao 1695to Expeditt Decimam Ma
nipularem de Cpdicto Par Gradzanovien Ecclesiastica Dictt Eccland Gradzanovien
Spectare Jetnon Dari Judicatam Alteraquoq Jtem Visitatione Ecclae Eccle
die 16ta Mensis Januarij Ao 1724to p Dictt Decimam Manipularem de Eccl
Bonis pte Jordanum in quantitate Silig pinis Sexagenarium Hordei tium Dave
nae Jtem tium adhanae Lectam pteriere Oblationes pro Litteris Nuptialibus p Od
Mum Nicolaum Podoski Pthonum Plocen die 26ta Junij Ao 1738to ad Jtem Rudi

Rozwadowskiego plebanum Grodzanowiensem ex Appido Sremensi Directi Extractus
nem Decimae Manipularis totius Dictae Eccliae Capellaniae Grodzanowiensis de Die 20ma
mens. 9bris Ao 1740mo Subsecutis Eccliam Parochialem Citat. Decimam Manipularem
in Quantitate Tritici ne [illegible] 1724ti Anni Comprehensa ex totius Seminis Bonis
de Appio habere Debere Explanans ac pt Mandatum coram Actis Civ. Plocensi in Mansa
Die 12ma Mensis Januarii Ao 1778vo Ex Compactis ac S. Michaelis Lafuszynskie
ne Illius Admodum Rdi Francisci Baginski Antecessoris Eccliae Grodzanowiensis Prosapti
Confundendum Citat. Interposita Remissionem Extractionis Decimae Manipularis Eccliae
Eccliae Grodzanowiensis Debitae Confessas Literis quorum Missibilibus p. Illm Praenobilem Podorski plebanum Clerum Czechanowiensem Die 6ta July Ao Currenti in Cernica Da
tarum ad Illm Rdum Baginski plebanum Prapositum Grodzanowiensem Seminarium Decimam Retractam
et Illustrem quemlibet p. Citat. Actor Grodzanowo Obligatum Respondendum Citat. ad De
bitum Officium et Districtualiter sub Uno Contextu Actus quos p. Citat. eumdem Repo
sitos ad S. Wotowski Directi Eccliae S. Wotowski ad Omnipotentiam Rtae Editionem Decimae
p. Eccliae Effectuandum debitae Obligatae Rei attentas ac Etiam Literis Missilibus Epistolari
bus ex Rovis Cernicae Die 21ma July 1779no p. Eccliae Illm. Podorski totius Ecclesiae
Pri Grodzanowo Ecclesiastica haeredem ad Eccliae Illm Baginski Directi ob
tentorum S. Wotowski nuncupatae Decimae Extradictionis Eccliae Capitum
Et Intuitu Instituere Intimari Denique Testimonio Mihi Die 22da Januarii
1779no Ao In Scriptis Datuatim manu Illm Alberti Grodzanowski Scripta Sub
jecto Oleum recipiendo Decimae Manipularis in Quantitate Siliginis Sexa
genariorum Hordei Tritici et Avenae Tritici a retroacti Anni et Appio Pri Gra
dzanowo Ecclesiastica Eccliae suae Debitae Explicans ad extremum Literis Mis
sibilibus in Cernica Die 7ma Aprilis Ao 1779no Datuatim ad tabes dicti Illm
Baginski Directi non modo Omnipas Disputationes de Quantitate Decimae
Manipularis de Appio Grodzanowiensi Eccliae Illm Citat. Podorski Eccliae appbandi
dae Usum hujusmodi Decimae In Quantitate tot Specificatae Eccliae Extradi
Solitae hunc Illm Podorski Haeredem memoratae Scripturae Obtemperare ad tales
Scripti Eccliam in Rovis Grodzanowo locatae Decimam Manipularem in quan
titate Siliginis Sexagenariorum Hordei Tritici et Avenae Tritici exAppio Pri Gra
dzanowo Ecclesiastica quotannis Specialiter debere p. Canonicum Omnium S. Wotowski
Citat. Mandatum Coram Actis Judicii sui in Sacra Sabbati pt. Festum Conversionis Sti
Pauli Apli in Ao 1781mo p. S. Joannem Szczepkowski Burgi Civ. Plocensis
ex Commissu Illm Francisci Podorski Ducatus Masoviae Civ. Dioc. Pri Gradza
nowo Ecclesiastica Haeredis Conv. Illm Franciscum Baginski Parochum Gra
nowo Ecclesiastica Haeredis Conv. Illm Baginski Parochum Gra
dzanowo Ecclesiastica quotannis Specialiter debere p. Canonicum Omnium S. Wotowski
Citat. Mandatum Coram Actis Judicii sui in Sacra Sabbati pt. Festum Conversionis Sti
Pauli Apli in Ao 1781mo p. S. Joannem Szczepkowski Burgi Civ. Plocensis
ex Commissu Illm Francisci Podorski Ducatus Masoviae Civ. Dioc. Pri Gradza

in Cam Contraventionis circa Maiorem faciend coram aut Cur Regni in Una de
ptimana Publicand Extrad at Cujus Dnium medietatem Illm Radus Rudnicki
in Ornamentum Eccle Gradzanovien sub Obtent Cassationis sue Converten
Obstringitur alteram vero medietatem Egr Rdo Rudnicki ut in dicam
Ced eius fore arbitratur Mont S. Woloschi ad Judicia Tribunal Rni Petrovien non
Ad mixta

Inter Spectabilem Rdum Bernardum Rudzinski Eccle Gradzanovien Prepositum Actor Citt pltm Paulum
Woloschi Citt et Act pltm Cives ptium Utraq comparentes ab invicem Ex Mutuo Dein eng
Controversijs ptium Judicatt Exauditt Quoniam Causa Divortii inter Conjuges Decid Pertinet
Igitur Necessarium Esse Conjugem ad Bona Gradzanowo Ecclesiastica Fria 2da
pt Dm Jubilate Ao futuro Imminen Judicij Ipsi Actori Tmium Stolen unus
Duorum absentia non Obstante adm venit qd Judm sive Offm Camle Mutuo
Plium Sumptu Conducend Condescendit de Ademptione Fundi Arear
et Prator ab Agris Curialibus et Villanis ad Sanctuarium Gradzanovie
et reciproce in Subiectt Luent tum pprietate Eor Dominis quoq Citt
olentijs ibi Objectt Inquiret Judicabit Inquiones Expediet Juxta
attentabit Tmor Objiget Rigorem Admittet Salutem ei qui debebitur
Fraud Sententiabit penas cujp quo Interent Extend et Bonifi
cationem Omnimod quib Citra quo pervenient ad movendet Cau
sam Offm ad Contenta Tmor ptium finaliter Habit Intactt et Resolutt
relinquend pro Exigentia Legis Turbine Deinde Dijudicabit et
moderabitur Cujus Judicij vel Offitij Camles Deinceps in ptis pone
re et Judicatum pati sub Pena Bnis Illo in Tmo Condicis cujp pte
Contravenien publicand Debebunt Dicta Pena Legitem Maiar
Pott pti p pten Compensand Judicio suo totiesp Utram ptem
olvend p quo Condicis Tmo pten Dm Franciscum Podoski Du
catum Maiorem Tmor Pr Eor q Gradzanowo Heredem ac
quos Negotium poposcerit ad utlet aditand sub Rigore Li
prarum Comparere et Judicato subesse Astringuntur Dto Rigore

Inter M. Josephum Lahnewski Coillatorem Siepnen et Judicem Cur Regni
actr p. Paulum Zottowski Inscriptt Rectorem Dm Laurentium Sokolnicki Bloc
Citt pltm Tenen pten Actt Docere de Tmo et Contentis pten Citt Lect
quinq Pan Actt Copiam Curiis Consuetudine Palatinali sub Data Fria 2da
pt Fm Sti Michaelis Ao Instt in Raigrod p MRm Gnalem Valentinum Mi
chalak Actm Fac Bona Dobrzki Possessa Con pten Dm p Judicij
suos hic in Districtu Raigrodien Celebratt Editt reposuit Odor Quoni
am S. Sokolnicki Citt Decium hac in Cadentia tamen in Districtu Sto
cen sub Actu Fria 6ta pt Dm Sti Francisci Confessoris sublati Die 8va
Mens 8bris Ao Cog et hac in Causa et reposite Curiis non in Possessi
Bonis Tmi Illegitimi agentibus superior tempore Condanatt Re
ponit Exindeq intempestive Edicta Actao et p Una Eaq Cadentia
Esse palpatur Judico Eam Item Actr Ao Dr Jenis Con pten Citt
non habere Tmum Judm Arbitratur Mont M. Josephum Zolnow Li
Coillator Siepnen Actr ad Judicia Tribunal Rni Petrovien non Admixta

Inter M. Evam de Brud ours Lie ultimi Nuptum et M. Valentini Boulowski Pincer
nae Terrae Zawichost. Rvd uam Actr et Citt pltm S.S. Jacobum et Evam S. Ada
mi Wyszynski Conthm Tanthae ac Eund met S. Wyszynski Maritum seu Ubiq
que Angen Actt et Citt p Eum S. Wyszynski suolet Contin ac S. Jacobi Sorem Rne

ac

Une ac Inscript Item ptes PP Antonium Claram S Stoncz Antonium Claram S Rzelhowski Comites Wlamowskie Fratrem et Seroes Jus ac gnios Cdd Judicy ex P. Matthiam Stanczowski Inscript Plenius Supplices Comparitione admissa ptes eorum in mandat in Experimento Statut Judm Quatenus tam M. Eva de Brodowskie ultimi Nupten Bonhowska Procuratrix Terre Lanczyc Wlkdua gm Suoroes Januciani Satisfaciant Decto Judicy eius in Antenor Cadentia Emanato in punctis Injunctis Adhuc in Suor Wlamowcianor Et quoniam expraffati ptes utraq; et quisq; M. Bonhowska et pte sui Relationem Edita Coram eis sub Actis in Loweriaco Die 21ma Mey Ybris Ao Dfni Con P. Antonium Wlamowski et Andream Filium p prodium Casimiri Kurnicki ad Bona Selubowo jam Autem PP. Mich et Eva de Jans hie Wspomney Congri Suoroes Januciani Alteram Relationem Ipsis Edit Coram PP. Antonium, Claram S Stoncz alt Antoninam S Rzechowski Comites Wlamowskie Fratrem et Seroes Jus ac gnios Dcti PP Andream et Ewam Wlamowskich Comitem Filium et Filiam sub Die 8va Mey 8bris Ao Dni et Ybris p prodium Josephum Choynacki ad Bona Stoniszewo Sedimiry Edit et Agnitt Deponend Actis vero Comparitionem Inscriptionis Satisfactionis Early Ptes Decto Judicy eius ad inveniend Statut Judm quatenus M. Eva de Brodowskie Ultimo Bonhowska Documenta Omnia ad Abstractam facti dct S Josephi Januski Derelicti tum et Eius Res Mobles ac Summas paratt specificare Juxta Convenienda Summaria p quor Comparitionis Suoroes Januciani Quid Comportet id in Juitate et quoniam in Satisfactionem Sententie Judicij eius Documenta Suoroes Januanor Reperiri Comparuit et p Summarium Convenit et eius Realem Comparitionem ad Juramentum recte trahit Unde ad inscribendi ad inventa addatur Mlis ad premuniend Justi Rotham pte Omnia Documenta ad Suoroes Januianes Spectancia Realiter Comportata et p Summarium Convenit et Habit quidem in Damnum Edcti Suor Solavit Ed Juvenia hoc Juramentum rotha qua Supra Scripta pte in premissis Satisfactione Sententie Judicij Declarata Comportatum Documentis p Re Suae ptes Januianor Deveniat Judm Quatenus Reportand ptes principaliter secum agen Inquisitiones jam dicta Decretum adhuc reposuit et medio primum ad Resolutionem Negotij principalis Steranias Judicij in Juitate Et quoniam reponement unde Judm ad Lectionem Eadcti Inquisitionum p utraq; ptes Reposita Condescend et Quibus Lecta et Documentis ab utraq; pte Repositis Discussis et quisq; ad Alteratum Suor Januianorum Eius Comparitionem res Mobilium paratt Pecunia Scor Mahumd ac Documentor Authen Clenodior tum Inventario Totius Supellectilis Domestice facti dct S Josephi Januski Manti et aliis Parentis Derelicti Juxta Consistibus Regesto et Justo Estimend ac Edcti restitutionem Concludentibus et Eius Comparitis et Restitut Portionem se Adit et Primo Commissario p dcti erga S. Bonaventuram Januski Spectay citat adjudicari Exponen Mea Autem de Brodowskie Bonhowska ad Offens Actrice Comparitionem Eius Regis p se mediaz Decto Consimpti Offerez et Intuitu Indebit a Deve Reddi ac adjudicationem ab Deurpand Injuste Petitio nitur Inperez et hoc in p Eius Suoroes Januianor Simum ad Judm Convenien Suoribus vero Januianis Regio p Eam M de Brodowskie ad Satisfactionem Sententie Judicij eius dct Die 6ta Mey Julij Ao Cur sub Tractu Judicior Prod in Ratiz Codicillo et Manu Eius M Bonhowska Subscripto sub Actis Fre quinta pte Im Sti Lucae Evangelistae dictis Die 28va Mey 8bris Ao Cur eius in Judicio pdcti Satisfaciat Juxta Bona et Inquisitiones Reposita Edcti Executor res ppias Equis ob S. Josephi Januski Satisfaciat in minimis Resistentia agressorie attamen Et Ea Eius in funebrales Expensas p Contendentia Suoroes Januianes Reperiri Comparuit

ad S. Martinu Pomat. dli Ejus M. Bonhöcha ppriam rehabuisse alteram Octuaginta
Tyn p Canz. S. Bonhöcha p Orere Sui Manti ott S. Janshi jam in Connubio Com
M. Bonhöchi Ext. ag. S. Fabiano Malinshi pretulisse Rapinam Stadm Judicio p
M. Bonhöcha potrecitt p mipios Inquibidas non rey balse palpatur duo utra
supra fatt M. Bonhöcha p pretextu Compbadum Juratoream Ejus Regentri
medias deuo Corrumpt. Judic ad minuit in Ego Justi Rotham Put Regium in Ju
dicio p dutt manu pria Subscripti Sed Mblium fatis ott S. Josephi Janshi Mari
derelict realt. Consenspuit et thiabl. guidym in Judm Succor Janciano
Celavit et addictur Mbr ad p munitam Justi Rotham Complavit Rotha
qua supra qua Attenta Cessp bus ne sequi q ea Cor Regio et sp qui ei tur
ribus Competentibus hac no rcii Res Subscrib Janciano Requirer ut pote
Tapetia flor Pelodeam Mortarium a flor Sex Cacabulum Sex ollar in se Continens
a flor Octodecem Scamnum Usuale a florens quatuor Armarium Minutam a flor Quatuor
Equos ter Jugales a flor Centum quinquaginta Polt p Judm arbitrane taxatt Spirit
Summam in unum Computatt Ducenti flor Polt p Ejus rebus Supraens Subscrib ad m
ientt ac Demig tertang Cessione Auth. Sub Actu fre 4ta p dm Conductu Scripta Ao 1760
wram Actu Cler Lauvuimen p Mtem Salomeam Mazewska Mtis Matthiae Wyszynski Con
sortem in rem ott S. Josephi Janshi sup Summam Centum flor Polt in Beneficio nem
Dnem Solis met M. Bonhöcha p tane Cautis Ejus Conveniam Rpinte idem pri nom
ad Alt. tantum Aureti Ducento flor Polt Succumbit Janciamus Juste Debere Competere
Judm arbitratur Et quia ex Judicg ra Summa quadringenti flor Polt bini fratribus
Mansuta Capita Demonstranatt pote Jacobo et Bonaventurae rangm Et Summa
Parentali trecento flor Polt jam autem S. de Janshi Wyszynska Centum flor Polt
Judm adjudicat Duabus vero Sororibus quibus p mipios Electur ott S. Josephum Janshi Sum
mam binam primam Ducento flor Polt a S. Pomat. dli alteram Octuaginta Tyn
quem lib et Tyn Triginta Sex Groshis numerand Ejusdem flore Nonagenta Sex Polt
taxamodaspe et p S. Eam de Brodowska Bonhöcha ott S. Josephi Janshi Contem p mipari
Summam pt Data Manti sui palliscape in sup Oblegnes Scio Mtis sub die 28 Julii
Ao 1750 in Zalwezyn datuatt manu pria ad S. Josephi Janshi sub scripti Tabellam
Subdita de Bonis Mazewo a S. Joanne Kuchatshi ad quotam Octuaginta flor Polt
Reducen p ejusdem has Omnes quotas in se mul Juncta Ejusdem Summam Trecento flor Po
p tuaginta Sex flor supra fatt S. Bonhöcha p pram Cheiudm a quo ut et ex Summa
bini p te Succor Janciano quotam Viginti quatuor flor Polt ex Lag Summa Majo in
Polt jam autem a Wyszynska Sorori in quarta pte Sex flor Polt Scire Debere
Judm determinat sequi q ex Documentis p M. Bonhöcha p Summarium pte Succor
Janciano consentit et in Judicio suo respondit compertum Oblignes Cessione et S.
Stephanum Sobolewski in rem ott S. Josephi Janshi sub Actu fre 6ta p dm Scripta
Margaretha Uxor Martyni Ao 1755 Coram Actis Cler Lauvuimen Regnta Summam
quadringenti vigenti flor una cum pecuis ductis Dicto Dm Lauvuimen ad judi
cata et ex Bonis Mazewo Concortialibus ad protolerend p signatt acquisi ipse ad
quam Summam Successor Wilamowianus ad Cessum adicta robore Judicato in Sub Re
stitutionem per Mbrum et Beneficiarium Carez fatis Parenti Polt derelictis et ott S.
Stephanum Janshi ex se Connubio apud Ejusd M. Bonhöcha p vento Expositus recog
nunt Inquisitione vero Carez ex ott S. Andreae Wilamowski p mipias ut pote argentea in
ventaria et alia Mbra Detentionem S. Janshi Multo magis Jugetas put Ejusd
et S. Josephum Janshi in Ejus ppriam Usum sunt Convicta plane de Monstrator
Inde Judm Summam p mipiam Altedictis Cessione Exaratt in Beneficio nem
Carez ex Wilamowianar Cedend Declarat Documenta vero Carez M. Bonho
wska Succor Janciano tpria p se Judlr Compertatt Ejusq Succumbus Jan
ciamus nempe S. Wyszynskium Judm instantanee Extradat et quoniam Judlr
Extradidit pinde Judm a pmissis Liberam fecit et pronunciat Ac Rebelo
minus quotam Viginti quatuor flor Polt superius modo Liquidatt et qui
dem S. Jacobo Janshi erga S. Bonaventuram Janshi Secundi Consflor
Fratrem germanum Novem flor Polt jam autem S. Evae de Janshie Wyszynska
et quarta pte Sex flor Polt p Judm suum ad in actum in et p bigild Festa
Natiu Sti Joannis Baptistae in Ao futuro Inviden Coram Actis Cler et alias Coer
Ploc. sub Pena Bini in Casu Contrav Intimatis super Mandatum faciend publicand
supra fata M. Bonhöcha Solvat et Realiter Enumerata Pena bina Marcar Polt pt in
Imo Solvi mi p se et sub rigore Bonorum Judicio suo in Gratem praxi Jurisdictionem
tionem vero bina Condemnat num ea pte Bonorum Succor Janciano sup Allegatt M. Bon
höcha suo in Judicio Obtentu Penam quadruplicem ut Mor Polt Sti Imo citato supra et
sub Rigore Bonorum Judicio suo p medium in Justa sub Secretario Rigore Penae Bini ea Regno

Penalium

Penalium Extendend Ibiq ꝑsolvat Duo interest aerstum Ex Pte Sueor Tanzianor sup Summam Quinque Millium Florez Patt Eunq M Bonhörka ꝑpriam in Bivuj Radzimourie et Stabroguby imposite et ꝑ Mlem in Mawa Trã Vta in Cno Vte Sctæ Petri et Pauli aplor vide dict die 30ma Mey Juny Aõ 1784to Dñe Reuogmis Judm attenta Suprasera Resoluõne Judicij Sui Suprafatti Rosetum Rela seat et Summam Eand M Bonhörka ab Eoq aresto et quavis Impetitione Sueor Tanzianor Eirinenland Cenred Dñe Vigore.

Inter SS Franciscum Cyrinskli et Rosaliam Nadratowska invicem Conjges actor ꝑ Mantam suo et Coũm suor filiabz pleb SS Paulum Kanwowskli et Mariannam Nadratowska Cons Cittos pleb SS Christophorum Wittmann Christophor Brzezynskli et Annam Stanislaviam Nadratowska Conjges Cittos ꝑ Mantum suo et Coũm suor minor filiabz Stanislaum Nadratowska Virginem Cittos ꝑ S. Paulum Kanwõskli Coram Judicio Pacis Comparen et se ultro Judli Controvers quar ptrum Controvenijs Judicialiter Citt ad hõnem ptis actr ptis Citt eidem ad Judm Edicti deindend in Satisfactionem Dicti Judicij cui in Bronsho die 23tia Mey 8bris Aõ Etappo 1783tio Jnõ ptes Comparen Actor Terlen Ptis Comportare Documenta sua Causam Pacis Finiend Jdq in Jurtam Judm Arbitrator quorum vero Pars altera hodie Documenta sua Mediante Consilio Et ꝑ Judm subsio ad Comportandum Sum mario Comportans sup se alem Pacis Compositionem Jurtum Et stare Effectui Pars Vero Citt Documenta sua nonnisi in Sequen Cadentia Judicior suor Comportare et Jurto Comprbare Declarat Admissibli Igitur S Franciscus Cyrinskli ad hoc ut Jurtum Declarato additur Mlis Judicialiter ad ꝑnuntiand Juramenti Rotham put Omnia Documenta ad Causam Pacis hodie referen Realiter Comportant et ptã Citta Communicant Ritulq in Judm ptis Citt Elapsit Et stabit S Franciscus Cyrinskli suo et Alior Collatt nõe Igitur Satisfactionem ꝑ ptem actr Judm admittunt Pars vero Citt in Sequen Cadentia Judicior Quod et alternata in Bronsho Celebrand circa finalem Causæ Pacis Decisionem Documenta sua Comportare et Jurto Comprbare Abstringitur Vlr.

Inter S Mathiam Cyrinskli actr et Citt pleb S Joannem Cyrinskli Citt et actr pleb Sm Joannem Cyrinskli Citt ꝑ S. Albertum Krajewskli S Paulum Zbyszynskli Dñi Stanislaum Citt et actr ꝑ S. Paulum Lobtinskli S. Mathiam Chycinskli Citt pleb Judm Deindend ad ait ãones ptium Utrãq ad Pacis Judm vibr admissem Ed Controvenijs Pacis ptium Eand Citt Satisfaciant Ptis Dicendi tinis in anteno ribus Cadentijs Judicij cui Jnõ ptes Pacis ꝑlatis in puncto Repositionis Jnquisitionis Dictantur ad hunc actoratus Duntt Jdq in Jurtam tandem reponerunt et quia S Joannes Cyrinskli ad actoratum sui Conjgis Joannem Cyrinskli S Mathiam Cyrinskli et Paulum Zbyszynskli sub actu Trã 2da ꝑt Pñm Purificãonis Vir Mariæ Aõ 1784to Jam vero S. Joannes Cyrinskli Conjgis SS. Mathiæ et Joannem Cyrinskli die 5ta Mensis Februarij Eorq Rõe in Raigrad et Bronsho Edictis Reponunt jam vero S Mathias Cyrinskli non nisi ad Interrogatoria sub Eorq actu Trã 5ta ꝑt Pñm Purificãonis Vir Mariæ ibidem ad Diem 5ta Mensis Februarij Aõ Eorq Consciã et Manibus suis Subscriptum cum Appellatione Testium et ꝑ ptem Citt subsignat Reponunt et Inquisitores et Ejusdem Interrogatorijs Expeditis et Actum finitis tamen Dependentijs Ejusdem Jnquisitionis in Pacis ad Jurtam se trahit Jndeq ad mi publicã ad hunc actum Mlis ad ꝑnuntiandum Juramentum Rotham Pacis quibus ꝑ missa Inquisitiones et Actus dictis Interrogatorijs Expeditis resumuntur quibus modo ꝑ Emanent Dependentijs et Easdem reponere non Valet Ob Citta hoc Jurtum Rotha qua supra quo attento Eoq S. Mathiæ Cyrinskli a Pacis Contravencionibus Libero ꝑnuntiato Pacis Verso Joanni Cyrinskli et Joanni Cyrinskli Satisfactione Declarat Inquisitores vero suos in Judicio reponit retro reponez in Pacis in Rotham Judm Et ita adjudicat S. Vigo

Mathiæ Cyrinelli in Sequez Cadentia Judiciorum suorum in Pto nostro ex Alternata Celebranda et Ejus Interrogatoijs supra de Actu agendi Facultatibus Testibus jam subumptis In quibusdam Instantaneam Duenq; circa regressum in Inquisitionum suarum Reparatq; Extradita Determinandi H

Inter Eidem Rndmum Mathiam Rolitinelli Canonicum Cathedr Ploacen Actorem et Citatum pltum M. Serephum Korzelli Vicebotanicum Tarnen et Plocen Cancellarium Citatum p S. Melchiorem Micznyneski Mtranicensem Korzelli Canonicum Tarnen Cancellarium Citatum et Actorem p S. Josephum Kossobudzki Tenen Comparentem a MM. Korzelski ad Allegandum Citatum Rndmum Rolitinelli Sufficientius Insistere Comparitionem Et quoniam Comparens MM Korzelski Comparitionem Sufficientius non Insistendo quibusvis Eorum citatis Principalis Condemnare Compromittunt Unde cum Ejus Citatus Disparens in Suis alijs Judicatum Intenta Solutionis Summis ac Actis in Bonis sui Actoris Hæreditatis Indebite Petenda Decernendi Cautelatis Instantis Indebite Vexationis et Expensarum Aggravationis Committetur Condemnationem Actoris MM. Korzelski Cuiquid Justitiæ Sententiæ Publicatum et quid Decernitur additis et Remittitur

Inter SS Laurentium Zawadzki et Mariannam Rutkowską maritum Conjugem Actorem maritum suo et Curatorem suæ nræ pltis S. Adamum Micznikowski Citatum et Judicialiter pltis Coram Judicio Ejus Comparentes &c. Judicium Cognitionem pltis Actoris p Extraditionem Libelli Catharinæ Rutkowskiej Citatæ Deindeq; quoniam Causa Processus sine Inquisitione Deindeq; non Necessariam Esse Inquisitionem p Ultamq; pltem ad Contenta Tmi et Mandatis in Sequez Judicijs Scriptis ex Alternata in Processu Celebrandi Duenq; Cessat H

Inter SS Adamum Mizerewski et Margarethum Cyrinska maritum Conjugem Actorem maritum suo et Curatorem suæ nræ pltis S. Thomam Cyrinski Præfectum Executorem Rmi Citati p S. Clementem Janowski Insinuatum Hæredem Tenen S. Cyrinski Comparentem Contractus Resignationis tam Primitivi S. Josephum Cyrinski ab Una et S. Andream Cyrinski Germanum S. Andream Cyrinski et Modernum Citatum pte ex Altera respectu Certorum in Bonis Cyrinsky Gorne Consistentium p quos Comparitionem Pars Actoris Tmo ac Processum Judicum Rmi Citati Conventi Ejus in Pretaxatis Judicijs Tenuit et quoniam Judicatus Contractus Comparitionis tenet Unde Judicum Rmi Citati Succumbisse adinvenit Decernendi quatenus S. Thomas Cyrinski Ultimarius Junii quidem in Ium Contraventionis Pœnam Simplicem Quatuordecem Marcarum Polonicalium Citato Actori Solvat ac nihilominus supradictis Contractus Resignationis Ut S. Thomas Cyrinski p Sequez Judicium suorum Cadentia et Alternata in Processu celebrandi Comparitionis Tenebitur H

Inter SS Paulum Kanowski et Mariannam Radzatowską maritum Conjugem Et quia Contendentem Actorem Mariti Actis et Citatum pltis SS. Franciscum Cyrinski et Rosaliam Radzatowską Conjugem Citatis et Actis p Maritum suo et Curatrix suæ nræ pltis Coram Judicio Ejus Comparentes &c. Cognitionem pltium ubi recipe Dicitur Deindeq; quoniam Causa p Ejus Comparitionem Deindeq; non Necessariam Esse Condemnem SS Canonicorum Tmorum Plocen Ad Fundum Rei Ejus Majoris unius absentia non Obstaret Capitalis Tempore Facta tempestiva Adversationem mutuo pltium Sumptus Condemnens ad mutuum Ejus Officium Camilæ de ad emptionem Fundorum Damnum Prolentijs Inquirendi Justificati Gabit Inquisitionem Expediat Justa p Opportunitate Negotii Reiq; Et Calculum a quo Interest et p quem Competerint Damni Injungat Tmor Ejus Figet Rigores Annotet Causamq; Ejus ad Contenta Tmorum et Mandatum nuncium Documentorum pltium p Exigentia Justitiæ finaliter Decidet Dijudicabit et Moderabitur Cujus Officij Deinde cui pltes parere et Judicatum pati sub Pœna Banni in Casu Contraventionis publicandi Debebit ut Lustra Pœna Septem Marcarum Polonicalium pte Citati Compensandi Judicium Cognitionis pltis Solvendi p quos Condemnatus Tmo Pltes quos voluit ad Negotium Causæ Ejus Potuerint Adiecerint ad Instantiam sub Regre Supra posito Comparere et Judicata Subesse Obstringuntur Dd Vigore.

Inter DD Gabrielem et Mariannam S. Antonij Dobrski Comites seu Litwoj Congos Actor Exhibitum Dominum Dobrski Mantuum suo et Curatoris ac S. Gabrielis Bonhöffiorum ac Instrumentum Actum 9 Aug Gorenska Minorennem Progeniem et filiam Citatos Exhibitum Dobroielskie suo Contortis ac Principe suae minoris Decreti emanati Tenorem Petitum Decretum Dobroielskie Conservatorium Contravenijs Petitum Exceptionis Terens S. Albertum Dobroielski Citatoris facere Deum Juncta Communicatorium Documentorum in Antenori Cadentia Emanatis Exhibitum Dobroielski in Satisfactionem Sententiae Judicij qui sua Documenta Comperdixit Summarium Consecutus Petit Rem Judicio suo ad Confrontandi porrexit Petitum Citatorum municavit et sup realem Communicationem Documentorum petit Citatorum Exhibitum adducitur Alios ad quantitandi Partis Rotham Petit DD Dobroielskie suo Contortis suae Documenta ad Causam Exhibitum Exhibitum Realiter petit Citatorum municavit et Nihil quidquam in Judicio Alterius Partis Citatorum Petit et quoniam Rotha qua supra Justum Exhibitum Petit de Satisfactione in Jonijsis admonita Petitum in Negotio Principia Judicis Exhibitum Mandatum Experimento Ulterius ibus Petitum Controversijs Exhibitis Quando quis ex Documentis ubi abinde in eam Communicatum et suo in Judicio Reporetur Deducitur Stan Magdalenam Ciothozka binubam primo Dom S. Alberti Zirzenskii a quibus ad annum Filium qui unum S. Cunegundi Chmielecka Vota Matrimonij Ejus Exhibitum et Mariannam Unicam Filiam suae Citatorum Exhibitum de Chmielecka primi Dom S. Adami Zirzenskii Contortis DD Buthowa Mantalium Posthicem Secundam Vota Matrimonij cum S. Alberto Dobroielskii minore Dom Citatorum vero DD Magdalena Ciothozka et Albertus Zirzenskii Congibus Rosaliam Zirzenska Nobilis Francisci Dobrskii Contortis Dom vero S. Adami Zirzenskii Sororem germanam et ab Exhibitum Monicam Filiam Deinvasse supra scripta vero Dom S. Magdalenam Ciothozka moderno Citatorum in Subalterna Vota Matrimonij cum Dom S. Joanne Bonhöffskii Convolasse et Gabrielem Filium Mariannam S. Antonij Dobrskii moderni Actoris Contortis Exhibitum quod Matrimonium S. Magdalenae Ciothozka Pertat Inscriptionem Anni 1770 die in Cro Rodey Fra 2da pt Exhibitum Gl. Maior p Dom S. Albertum Zirzenskii primevum Maritum in Bonis Buthowo sup Summam Mille Flor in rem Contortis sui Recognito in Bonis Exhibitum Summam Eund hoc Vere Demonstrasse petitat Dom S. de Ciothozkie Zirzenska circa inita Secundana vota Matrimonij cum Dom S. Joanne Bonhöffskii ex Ejus Summa Supra scripta Mille Flor in Bonis Buthowo hasley Ejus S. Bonhöffskii ex pt Mantuo suo Summam Trecentos Flor Coram Ejus actis Fra 2da ante Fm Sctae Catharinae Virginis et Martyris Ao 1763tio Inscriptis et Exhibitum Subsantiae Maternae p Dom Sucor Contortis nomine Summam Septin genteos Flor sup seliguisse et qua Summa Subalterna Tempore Cant S. de Ciothozkie Zirzenska Matrem Obliquen Inscriptione authoa sub Actis Fra 2da ante Fm Sctae Mariae Magdalenae sub Dies 9na Mens Julij Ao 1773tio Coram Ejus actis S. Rosaliae Zirzenska in primo Thoro pro Citatorum Exhibitum Francisci Dobrskii Contortis Summam Ducentos Flor in Tyn Centum quinquaginta Septem Flor et Gro per Viginti quatuor redditum Dotis et Cas materna Summa Exhibitum Nomine Reliquum Summae primae Religuis Succubit tam ex Capite DD S. Adami Zirzenskii S. Mariannae Zirzenska ex Capite DD S. Joannis Bonhöffskii Secundanij Mariti Tempore S. Gabrielis et Martianae S. Antonij Dobrskii Comitis Bonhöffskium moderni Actoris Dempto Summis Supra scriptis Inscriptionibus Exaratis in quantitate Summam supersitanj ex Dorsi Summa Mille Flor pro nien Summam Quingentos Quadraginta Duos Flor et Gro per Viginti quatuor Centum ad participandi de Subsistentia Matrimonica fatis Ejus porrecipe. Provinde Judicium Consideratis Supra scriptis Inscriptionibus dempta Summa S. Rosaliae Zirzenska p Matrem Inscia et Exhibitum Camis S. Rosaliam Zirzenska S. Francisci Dobrskii Contortis et Summa supersitanj Cuilibet Capiti in tinas portiones Dispartiendi p Summam Centum Octoginta Flor et Gro Sexaginta Quatuor Quae et Aequaliter tangit de Materna Subsantia Sempe esse Debere Judicat Si quis vero Solutiones Bonhoviani ex Remedio Thori pudenter similiter Solutionem Summae et Inscriptionis p se Parentis sup Summam Trecentos Flor p Cam DD S. Magdalenam de Ciothozkie primo Zirzenska capti Bonhöffska in rem Secundarij Mariti Regnita apparet a pte Citatorum Exhibitum agitant p vero Dobroielskii Citatorum Altercationem Scio et Cessione Mutuum suo in Judicio requisitis et p pte Citatorum actis agnitis Orum DD S. Joannis Bonhöffskii ad Summam Centum Flor Exhibitum Capitum p DD S. Adamum Zirzenskii Bonhöffskium Hereditem et Summa Ejus Succubuisse Bonhoviarum Debita pacificatis Exhibitum demonstrat Judicio nomine Summam Ducentos Flor pro moderno Actoris et quibus p se S. Gabrielis Bonhöffskii Centum Quinquaginta pro vero S. Martianae de Bonhöffskie Dobrska Quinquaginta Flor Soluisse Debere Judicat Ago sicut Injungendo Quatenus S. Albertus Dobroielskii Emolumentum possessionem Bonis Buthowa Sumulan Infra scriptam primam de Substantia Matrimonica Trecentos Sexaginta Flor et Gro Sexaginta Duos Viginti Duos Bonis Capitibus Cuilibet et Capite p quotam Centum Octoginta Flor Gro Sexaginta Duos Object

erga S. Maiannam Sirensha ob Adami filiam cum pisione et qui q. Galineli a fratre Matris jam vero S. Dobrsha ab Acta Elocaõis p quinque a Centum Computand. alteram Ducentor Zyn et Summa Majori Presentor Zyn pueniet et qui q. Gabrieli Bonhõrhi tangit de Paterna Summa Centum quinquaginta Zyn jam autem S. Dobrsha quinquaginta Zyn similiter quo supra cum Earu pisione in ob.o vigilia Fti Natis Sti Joannis Baptæ in Aõ futuro ventura Coram Officio et actis Civ. Ploscen. sub Pena Buis in casu Contraventionis circa Mãonem faciend. publicand. pria in rem p.solvend. Recognoscend. Cessione et Summa Mulcabin. p.dicta Locaõne Solvat et Realiter Enumerata Pena Septem Marcor. polon. pti in Tmo quo supra et sub Rigore Eor. Judicio suo prati Juris Solvend.

Inter GG Franciscum Parentem et Monicam filiam Dobrshie Acts p. Parentem suo et filiæ suæ nõe pltes GG Albertum Dobroscielski et Cunegundam Chmielecka primo ob S. Adami Sirenski Secundi ad Dies vota in is dem Conjges Victricium et Matrem et Mariannam Sirensha in primo Thoro procreatt filiam d. Pirignam Citt p. Mantum suo Curis ac prio. que Suar nõe pltes Tutum p. Decretum Judicij sui in Anteacta Cadentia plat. Conservatt Deinde cum Teneri Stem Citt Sabisfacere Civ. Deõ in puncto Injunctt Computaõis suæ Documentor Jdq in Judio Quo nidm vero hinc Pars Citta Documenta sua Causam Dem Eorum Summano p. Judicium suum Confrontatt et sub Juratt Computarunt et pte. acto Commutuo aut Addetur Igitur Civ. Mtis ad quantitatem cujusq realem Eor. q. Computaõnem Documentor Juxta Rotham Jdq in Juta Constitit hinc Juratum S. Albertus Dobroscielski suo et Curis ac Pirigne suar nõe quo Attento Satisfecisse Earq pten Citt Sententiæ Judicij sui Ad in venit Causamq et Computatis Documentis Deinde cum Instituens Jurisdictus in Debitorie Coram Actis Civ. Ploscen. Die 19na mens Julij Aõ 1773tio per ob S. Magdalenam Cottlõrhia primi ob S. Alberti Sierzynski Secundi et post vota ob S. Joannis Rousõrhi Advocatum in rem ob S. Rosalie Sirensha S. Francisci Dobrshi Curis Hinc inde S. Virginis Monicæ Dobrsha Actis Matris cujus Summam Ducentor Florenor Polon. in Crum Debitis de Bonis Suis in Summa Septingentor Florenor Polon. in Forte Sirzynscianis ob Buthowo Hæres Regnitis Devenit Judex quatenus Pars Citta seu potius Albertus Dobroscielski Citt. Emundi Carlen ob Buthowo quondam Nicolai Alberti Sirzenski hæreditis Summæ Expti ob S. Magdalenæ de Cottlõrhie Ultimi Nuptus Possessionem Pro obtinendam p. se Possessam Summam Earum Ducentor Florenor Polon. cum pisione p. Aõ Uno Nunc Currenti ad Instar Infra Solvendi Pfixum pueniet per quinque a Centum Computand. in et p. Vigilia Fti Natis Sti Joannis Bapte Aõ futuro 1785to Ventura Coram Officio et actis Civ. Ploscen. sub Pena Buis in casu Contraventionis Circa Mãonem faciend. publicandæ pria Locaõne Summæ Orgis S. Francisci Dobrshi Actis Solvat. Anita Pena Trium Marcar. Polon. Pti in Tmo Solvendi p. fixo Judicio vero suo Ordinem in Juratis suis Sobito Rigore et Regio Renalium Extendendi Solvendi Deinde p. fatis Rigore.

Actum in Raigrod in Dnis communibus Terrestribus Ptus Districtuum Raigrodiensium et Plonnensis Fra 2da ante Festum Sctor Simonis et Judæ Apstor prima Julij Die 25ta Mensis Actobris Aõ Dñi 1784to stylo Gregoriano

Inter Thomam Charzynski Antonium Dobrshi Et Mariannam de Niemczewskie Conjges Ludovicum Krajewski Actis p. Eumq S. Ludovicum Krajewski suo et Supra scripti Actis nõe pltes GG Joannem Chodzynski et Franciscum de Chodzynskie primi ob SS. Stanislai Elthõrhi Secundi ad Dies vota in is dem Conjges Victricium et Matrem tum Antonium Joannem et Rosaliam Virginem Innupti Actis et Filios et Filiam Pirigros et Pirignam Suthõrhie Citt et Judicem p. Eumq Mantum ac Victricium suo Pirignor ac Pirigne nõe pltes Judicem adhuc rem Stus Actis Coz pten Citt Ob Dein cum in Satisfactionem Decreti Judicij sui hinc in Raigrod Fra 4ta p. Festum

Punctuation

Punctatum Vltima prima sessionis die 4ta Mensis Februarij Ao Dñi 1773 hor supra assignatis
pñtes Labe Decernit quatenus pñtes Documenta sumarie inspecta in Cancellaria Libello ab
initio Communicent Dñi in Instanti si quid vero Pars Actrix habeat Documenta
sua Summarie p Judicem suum subjungatt specificata Comportarint Et Pars Citta
Communicarint pars vero Citta nonnisi in sequenti Cadentia Judicio suo Documen-
ta ista Comportare et pñtare Actrix Communicare Offerat Iterum Pars Actrix
Mlto ad prudentiam cujus realem horæ Documentor Comportationem et Commu-
nicationem Justi Rotham Scabini S. Ludovici Regis Galliæ Actrix suo et alior Actor
rum quo attento Satisfecisse Causæ pñtes Actrix Judicium adimpleverint Pars vero Citta
Documenta sua ad Causam Dñi Commissarii Actrix Judicium adimpleverint Pars vero Citta
dentia ex alternata in Processu celebrando circa finalem Causæ Dñi Judicis
cationem Comportare et pñtare Actrix Communicare Dñi Stingy etur H.

Inter S. Joannem Charzynski ob Antonij filium actr pñtes S. Joannem Charzynski ob Valenti
ni Filium Citt et Judicium plebis Justitia Gouvernementi Actr Citt Instituta Causa
Joannis Charzynski Valentini filij Instituta Resignatione in sortis Rob Chodzy
no Roski et Szymanczyki in Possessione Obligatt S. Joannis Chodzynski
Extant Recognitt Pedissequorum Jurium ac Distinctt Sortis non obstringna
tæ Cum ad Judicium Dñi Dependent Controversijs Earundem Partium Judicium Exa
ditt Quo in am Esset Transactionem Instituta Resignatione in Sortibus Chodzy
no Roski et Szymanczyki Obligatis Possessionis S. Joannis Chodzynski
ste Subjecti videlicet Contractus Resignatus in Chodzyny die 30ma Augusti
ste ad Curiam Inter Campestres Confecti ac Subsequenter Actis Cracoviæ Die 30ma Augu
sti Die 31ma Mensis et Anni Eorundem per Solummet S. Joannem Charzynski Anto
nij Filium approbati et Ratificatti Porro Resignatio Authoritate supra Datæ Sortem
tum Quietationis Summa Octingentorum Flor Pol Includens Summam Contractus
Exaratti in Exemptionem Illius Sortis S. Joannis Chodzynski prioris Pos
sessionis Sibatt Sortis Constitutti per Votum ad dictum S. Joannem Charzynski Antonij
Filium in rem S. Joannis Charzynski Valentini Filij Recognitt Rite et Bene
Subsecutis Quæ plantur Justitiæ Judicium Ejusque Transactionibus approbatt et Robur
Judicium habere Declaratt Mandatum vero per S. Joannem Charzynski Antonij filium
Coram Actis Judicij Cracoviensis in Mandata die 14ta Presentium Mensis Con
missæ ad Transactionem Interpositi Citt Casus ad Sortem in præfata Chodzyno
Roski et Szymanczyki sitæ Juris Obligatt S. Joannis Chodzynski subjectæ pro Pa
rentes et Jure Naturæ in S. Joannem Charzynski Antonij filium Devolutt per
Cum S. Charzynski Citt Resignatt Dominium et Indubitatt Hæredem S. Joannem
Charzynski Valentini Filium Constituit In Ordine autem Dividendi inter Sequentes
Sortis ultra Resignatæ S. Joannem Charzynski Antonij Filium Concurrentes Quæ
Dñi Cum accipere præberetur a Sortibus per Citt possessis et Ejus Actis Resignatt
Nec Spaniam Spes Condemnem SS. Canonicorum Primum Placeat ad fundum Præfati Chodzy
no Roski et Szymanczyki Captatt Tempestatis Tempestivæ Avisationes Sequentes
ad Invenit Dñi SS. Canonici seu unius Cujusvis Comportationem Documentor Sortes pro
etas et Causam Judicij Primarij Mediante per Citt Actrix Justo Injungendi quibus Compor
tatt Dubijsque Quibusvis Resolutt juxta Causæ Documenta et probationes Partium Divi
sionem Actorum pagi et Onera Subquadrabit et ad Classes Divisionis proportiona
te applicabit Solutionem restans Summæ exceptionis resignatt Sortis Ultra Onus
Contractus Exaratti et alia si quæ reperiri potuerint tum Summam Centum Flor
Pol jam Actr Resolutt demandabit Calculum si debebitur et a quo Interbit
Exigunt Bonificationem fundi Pretensionum adimpleret Inquisitores Expedit et Justa at
tentabit Rigores Annectet Causam Judicij ad Contenta Primum remittet Sportulis Con
decernio cum recipiendis manu tum Documentor pretium Libelli Instantis et Processualis Relin
quenda Diligentia Legis Justitiæ finaliter Decidet Dijudicabit et Moderabitur Cujus
vel quivis Decisionis pñtis parere et acquiescere ac Judicatum pñtis sub Pena Bonis Illo in
Casu Contravenientes publicandi Debebunt et tenebuntur Lucta Pena de
præm Mandatis pñtis pro Compensandis Judicium Servitoribus in Instanti sub Rigore Pœnæ
Bonis et Regio plenalium Extendendis Solvendi pro quo Condemnatis Omnes pñtes quos Voluerint et
quos negotium proponent etiam semet Ipsi adstent adstandi Comparendi et Judicatum Sati
Debebunt ac Tenebuntur Dñi Ut Moris S. Joannes Charzynski Actr ad Jus Fiscalia Rei Petitorij non
Admissa

Inter GG Casimir et antoninam de Lowanieberskie in vicem Conjgs Parentes Casimir et Rosaliam filium et filiam Chodzynskie Actt et Citt p Eumq Procurem suo Contra filij et filiæ suor mrm plis GG Joannem Chodzynskie et Franciscam de Chodzynskie Conjgs Matrem et Vitricum Joannem et Antoninum filios et Privignos Guthowskie Citt et Actt p Eumq S. Joannem Chodzynskie suo et Supraexpti Citt et Actt nre plis S. Petronellam de Konybelskie ejusq S. Maritalem Chodzynskie Rel Viduam Citt et Judicem plis S. Petram Chodzynskie Virginem Primogt Citt et Judicem p S. Casimir Chodzynskie GRosaliam Guthowskie Chodzynskie Nepotem Primogti Citt et Judicem p S. Joannem Chodzynskie Cones plium Actorej suum ad Judm Edicti deidem quoniam Causa Petendi respectu attentatt violentiæ suo mo Judio promoveretur quæ cum Jnquovis Dubio Regnit pinde Reus paratus Esse Jnquohem p Actorem plis Petentem in regnen Judicij ejus exaltem tam Dilationis celebrandi ad Mutuos Actorum Edicendi Cenebuntur &c.

Inter GG Casimir Chodzynskie Actt plis Antoninum Guthowskie Citt p S. Carolum Turowskie Cionem plis Actt plis Petitt Suum ad Judm Edicti deidem Jnsistend Compelandæ in ofo plis Comparen in Plenis fra 4ta pte Hæ Solennia Sair Pentecosten Dominj Jnstt et Subscripti Devenit Judm quatenus S. Antonius Guthowskie Quotam centum Flor Polon Complandæ ne Eorq Comprehensam p Vigilia Festi Sti Jacobi Apli Proxime futuru 1785to Ventura Cum prisione ne p Anno Ad Proxim Coram Officio et Actis Civ Bodzan sub Pena Banni in Casu Contraventionis circa Mandatum faciend publicand Solvend ad Lucta Pena Trium Marcar Polon Plen Tno Solutionis Officio Judicio vero suo totiq in Jnstanq sub Rigore Pena Banni et Regio Penalium Petendq Solvendi &c Vigore

Inter GG Simonem Konarzewskie et Rosaliam de Breskie in vicem Conjgs Actt p Mantum suo et Cultis suor nre plis GG Carolum Joannem et Petrum fratres mrs germs Breskie Citt et Judicem p Eumq S. Carolum Breskie suo et Fratrum suor nre plis Deidem Petitum p Petrum Antecessorem Judicij Conservatt Controversijs Eorq Petitum Exandi et Statuit Judm quatenus supraexpte Petitj Deidem Decreto Judicij sui Jnjunctis Communicandis Documentis Documenta sua p Summarium Conscripta ad Causam Petendi Jnspectan Concernend et sibi adminem Communicand Pdq in Jnstan Et Dum simil Simon Konarzewskie Actt Documenta sua Composuit et pte Citt Communicavit Judicioq ad Confrontandum porrexit Pars vero Citta ut pte GG Breskie Documenta Pdicta p Sequestrum Credentia Circa Resolutionem Principalis Negotij Composita de Et pte Actt Communicare Differrunt pinde Pdem Actt super realem Communicationem Documentor Ejus pprio Judice admisibilem adinvenit et addictus Mlis ad prunciand Justi Rotham. Ea quidq pud Documenta Omnia ad Causam Respective Actorq realiter Comportaret et pte Citt Communicavit et Nihil quid qm in Pjudm attemptavit Citt Actt Comparuit suo et Contis suis nre qua Attenta Comparone Judm Pdem Actt Satisfecit pe admisit et Negotium Ofem prelegatis Judicio d Quor Cadentia ex alternata in Plenis celebrand ad Oferum Legis Judicandq Diem ad p quo Tno GG Breskie Citt et Judicem sua Documenta ad Causam Pdam Respective Comportare et pte Communicare Tenebuntur &c.

Inter GG Agnetem Stanczykowna ott S. Francisci Cyrinskie Rel Viduam Actt plis GG Stanislaum Wankowskie et Apoloniam Cyrinska Conjgs Citt et Judicem p Mantum suo et Contis suis nre plis Judm Cionem plis Actt plis Petitum Suum ad Judm p Obtio ne Injuncta Flor Polon pro Expensis Malebi Senecta p S. Kanowskia Citt plis Petitam Restituend Quem et Edicti deidem Controversijs plis Inductis Exandis Actt et Statuit Judm Quatenus Eas Actrix Valorem Ejusq Petitj Comprobett in Instanq et Addictus Mlis Judicio ad prunciandum Justi Rotham Pdem Statuit super Causa quotam Trigenta Flor Polon quo Attento Judio Decrevit Judm quatenus Jus GG Kanowskiej seu potius Mantum supraexpti Actt Quotam Trigenta Flor Polon in et p fra Secunda pte Tm Sti Martini Conf et Pontif Ad Proxim ventura Coram Officio et Actis Civ Bodzan sub Pena Banni in Casu Contraventionis circa Mandatum faciend publicand Solvend ad Lucta Pena Trium Marcarum Polon Plen Tno Solutionis Officio Judicio vero suo totiq in Instanq sub Rigore Penæ Banni et Regio Penalium Petendq Solvendi &c Vigore.

Inter S. Manum Krzywkòzki Actt pltè S. Cathannam de Dziedziche ultimi ad Item Nuptij Stanislai Mokrzyneki ii in Cras Actt Contra Actt pltè S. Petrum Semenda Citt pltè Judicij Dendens Conven ptr Actt p Solutione Summa Trecentor Quinquaginta Flor Pol ptè Citt ad Item Judicij Edicti Contravenij ptem Eand Actt Thomam S. Mar nus Krzywkòzki Ex re quae Actt Reddit Contra in Bonis Nicendowo a S. Mathia die Decembris mediar Contractu Resignationis die 25ta Junij Ao 1779no in Radzo Cum Eor S. Semindi ad Item Citt Confectis et Actis Ibm Radzo die 28 Maij Ejusdem et anni Roberatis p Solutione Summa Trecentor Quinquaginta Flor Pol ptem Citt tempe S. Petrum Semindi prodictum heredem Solitum Bonis Pre nuper Nicepistowo Citt ad Inscriptionem Authenticam sub Actis Trib 9is Ejus die Pte Sctor Simonis et Judae aplor subsecuti die 28va Maij 8bris Ao 1782do p pretat sup Summam altius dicti Simonis cum ob S. Contestantia Nicepistowo pa Recognito Convenit prius de Jurisdend Ejd Jurisdictionis Statuit Judm Inscribendj hanc summam ob talis Trecentor Quinquaginta Florenj Pol Rena sum pitione ab Ultima quietatione p quinque a Tabum Computand in et pro hic et tantis Regj Flor sub Rena Bonis in Do futuro Ventura Coram Offi faciend publicand Inscriptionem in rem pro Juren Contravention circa Matronem et Realiter Enumerat Anta pena Septem Marcar Pol ptem in Primo Solvendi Ordine Et sub Rigore Ejd Judicio suo prout Juris Solvend

Inter S. Fabianum Grzybòzki Camnium Trem Zawichost Actt pltè M. Josephum Bromirski Vice Capit Regj Flor Citt p S. Mathiam Starzeski Jam pltè Renten Manu p Literas Antecessor Judicij sui Consen Actt Defend et Satisfaciat M. Vice Capit Citt Ejusdem in puncto Injuncto Abstinendi Mlis Coram p Extraditione Subditor ad Bona Dworowo p Judicij Regj Flor ex Ita 2da Pt Jm Renunciationis Christi Dni Ao Regj Celebrat ad S. Grzybòzki Expetitio Pdg in Instan et quia vero Jsm M. Vice Capit hanc Vicem Statui Injuncti Stare Renitet et Pro Sententia Judicij sui Contravenire se probatur qm obtem devenit Judex quatenus Jsm M. Bromirski Ebuend Semiplam Contravention Penam Duplicem Rua rodecem Marcar Pol Literar Judicij sui S. Grzybòzki Judicio vero suo Penam simplicem quatuordecem Marcar Pol sub Rigore et Regro Renati um Extendend Sol ad Nihilominus hunc Vicem in Pegnen Judicio Suor Cadentia ex alternata in Proximo Celebrand Terris dicti M. Bromirski Stature se obstinatius Tl

Inter S. Bartho Conradum Rudzeki Actt pltè S. Antonium Bonkòzki Citt et Judicij pltè Citationem ptis Actt ptè Citt Dilt Dendens in primo Loco negotia Sua Causam Esse Condignam SS Camnior Trium Flor unius absentia non Obstare Captato Tempore facta tempestiva de adventu sui Disposne ad Fundum Dr Bartho Conducend ad meruit qd Offm Camole Matus Ptium Sumptus Condescendit de Ipsorum Arenda In qua Taberna Est Locatt et ad quem non haec Taberna Ex Vinere Debeat Inquilet Inquisitionem Ea Intuitu Expedict Justa Exequict Bonificationem Ipsi Actor et Cat Taberna Ejusdem Debeatur ad in venit Omn Ptis Ex Ri Rigoris Annatet Causang finaliter Nihil Intuitu et Inconsulto Relin quend Decidet Dijudicabit et Moderaliter Cujus vel quor Decisioni ptis Parere et Judicatum pati sub Pena Bonj Illo in Primo Condemnis ejusptis Contravenies publicand Debebunt ac Tenebuntur Dicta Pena Septem Marcar Pol ptè p ptem Compensand Judicio vero suo Terrij in Instan per Intrang ptem sub Rigore Penae Bonj ex Regestro Penalium Extendend Solvend p Duos Condemnis Omn Ptis SS Dobrzielskie Cingeri tum Mariannam Gizenska a quos Voluerint Negotium que Proponent adiuvent ad Iterand Comparere et Judicatum pati sub Rigore Supraspto Obstinguntur D P Vigore.

Inter Josephum Strego Dnum et Stum Thomam Archut Famulum tum Gg Joannem Dubravio et Magdalenam Strego hos inviem Congs nec non Dnos Gulielmi Demy Laum Michaelem Mihalyaczak Mter Artis Pctos Cum Gregorium Strego suo et supra Scripto Art nre pctis S. Martinum Rudzienski Pctos S. Stephanum Rudzienski S. Thomam Zgliczynski et Mariannam Strego hos inviem Congs Art S. Martam suo et Conti sue nre pctis contra Pet Art Pctum ad Judm Edtt Decidend quoniam Cur absentem suo in Judicio Rne Patar Sententiad pnd ucetur quaestione Inquisitionem tam in pbationem quo Reg tionem in Negotijs suis Et ad tornata in Dnico Octobris p Petr Attorng Edmund Cuspet Lr

Inter S. Adamum Malewski Art et Art pctis Felicianum Malewski Art et Art pctis ad Hectar a Latere Condemnationes Penal et quinq primam in Cur Nocen in Tmo Quarter Fra 2da p Dm Auli quadrlem Ao 1788mo Rne non solvionis Rent Triplis quatuordecim Marcar Pctis in Conspectum Lovi Stanz Decio adjudicatt alterum in Fundo Pr Medzi Mlody Fra 5ta Juta Octaves Pasche Semi Exponi Pet Dm Rne ad emptionis fundor partionis Violentiar ac Aliar Circumstantiar in Pros Condnis Ao Elapso 1783tio utra sy expte S. Adamus Fiedorski sup S. Adamo Malewski Actis Cur Nocen Die 30ma Mensis Julij Ao Quo Elapso 1783tio Oblatum Lctum et publicat Tenen Cuius S. Adamum Malewski Ludo ere de Loco Stanz Tandem Exp S. Maletzki Subricen se Moderaminis Judicij Statuit Judm quatenus in Contestationem Lovi Stanz Jux S. Maletzki Penam Dupli dem Quaturdecim Marcar Pctis S. Carolo Turczynski Judicio Stre quo pleniam Simplicem Quaturdecim marcar sub Rigore ex Regno Penalium tam p pte Petr quam p pte Judicij Extendend Solvi et habere Cuius ad Pta ceteris Locum Stanz Judm arbitrator Cuius Tmis abutimur Declaratt pctis in Causa Pcsen p Legis Jubet in p Jmo ne Tmor p Decretor Antem Judicij sui conservatet ad vivem Acz S. Adamum Maletzki Edtt Decidend in Satisfactionem Rne Egem Decio Tenen S. Felicianum Maletzki Exhortare Documenta sua Causarum Pcsen Curiarum Judg in Jurat Signis vero Jux S. Maletzki habere Documenta sua Summario Cursu per Judm Inventatt ac subsign Specificatt Compertabit et Petr rerum Agen Communicavit Igetur ad Dictur Pet Petr ad pruntiand sup realem Omissor Documentor Compostionem et Petr rerum Agen Communicationem Justi Rotham Judg in Jurat Exhibit hinc Juratum S. Felicianus Malewski Observatt Omni Stanz Juxta Solemnitate Juris Attentis Satisfecisse Eumq Sententie Judicij sui arbitratus suspensq Negotio et Resolutione Transactionem affectan pctis Necessariam Petr Condnem ad Fundum Pr Malewo Judicij sui aut Eb Camerio Tmium Pcsen Captado Tempore facta tamen tempestiva de Adventus sui Avisatione Condnem ad invenit qd Judm atque Affin Camerae Amicus Duor ne absentia non Obstan mutuo petitur Sumptus Condescensur Ante Omnia Reposcend Documentor in Judicio sue Medzi Conspectu et p Judm subscripte Summarijs et p Scripto Justo Compertatt Injungit Lubi Reposcitio Transactionis quae gubustibi Cognitt et Resolutt Divisionesq Sortium Pr Malewo facta uel approbat. Dubijsq quibuscunq Divisionem Eadq Sortium ei Juste debebatur Subalternam peragend Occupationem Fundor agror Prator tum Arear p se Cujus et a quo Jure Competicint Sententiabit Calculum p quem et a quo petebant Damni Injungend Rectificationem Quadrin Jundi Denariorum Quarnes Solvionem Summar quae et quando Alignem se apposuerint Sententiabit de Violentijs Injurijs et Damnis tam ad emptionis Fundor Inquisitionem Investigabit prenas sup quo Interrit Irrogabit p cujusm Cognitionem et Judicationes Restituet Tmis Injiget Rigores Admittet Inquisitionem Protumitatis Negotij Expedit Justa Attentabit Rerum in Obm et singulis Decretis subsistit Petit et Resolut Ille Inquisitionem p Exigentia Legis Justitiae Tmor ac Documentor finaliter Decid et Dijudicabit ac Moderabitur Cujus ad quor Decisionem Petr parere et Judicatum

pate sub Pena Buis Illo in Tmo Condus seqs pte Contravenien publicand debebunt
et tepebuntur Luita Pena 7 Mar Pott pte p ptem Compensand Judo vero suo p Medium
m Instary sub solito Rigore et Regio p Penalium Extendend Obvieng quo Condus Tmo
pti quod boluerunt et Quos Negotium popoverunt adut ent ad utrosq vero ut tubi milr
Rigore Comparcant et Judicatum patiantur Obtinguntur D Pr
Liter Sin Thomam Tubiche Actt pte M Josephum Bromierski Vice Capitt Crey Ploen Cett
et Judicen p S. Mathiam Starcez Thi ad Objecta a latere Condemnationem Obtinere in
Judicijs Romanis Penalibus Tribunalibus Regni Die 30ma 9bris 1782do Ao ex Instantia Jud
Thome Tubichi et Manannae de Dzezyns hue utroq Conjugum sup M Josephum
Bromierski Vice Capitt Crey Ploen Moderno Cett in Lubis Cassatio nis Inquisitionum Com
pertan unq Earq ac Decretorum Quibuscunq Cett in Lubis Cassatio nis Inquisitionum Com
Capitt Quase de Low stand Pandem ob rem reposita p M Vice Capitt Sin objectionem
haec Condemnatione p S. Tubichi haud faciend Respiran hon pose S. Tubichi
Tmo pte Actt declarat ptibus in Causa pose et sequi Jubet in p sequo ne Convenien
tes Actt pte Cett unum ad Judm Edicto Regni Constitutionis ptium Judicat Exam
dett Quo uam M. Stanislaum Bromierski Palowien poenam Quadruplicem 14 Mar
Pott Decio Judicij Tribunalis Dobrinen in Dobrzen Die 30ma Men Junij Ao pseq in Ri
Comparen ad Alia Latos Objecta S. Tubichi Actt Condemnationibus Brun pri ma
die 5ta Men Januar Ao 1784 in Lubi Solvo nis Summar altera Die 26ta Men Apr
lis Ao Eor 3tio Luno Refurio nis Mar utrang in Cro Ploen et pte M Bromierski Vice
Capitt Crey Ploen sup S. Tubichi absq Effectu Citationibus sput Juntum in Judicium
Cech anoviens Die 28va Men Junij Ao Curren cira Decretum Objecta Expy Cond e
mnao nes Quind S. Tubichi p Petit Oblocutors Ed judicatum attestan Quita
tore authea coram actis Judicij Tribunalis Dobrinen in Dobrzen Die 30ma Men Juni
Ao Curren Reunita a S. Tubichi Actt Incompetenter levasse Deducuntur de Re
ob rem Idem Judex Statuit quatenus M Vice Capitt Cang Penam Quadruplicem
Quatuordecem Mar Pott in Et Tmo Pte Sete Thomae apli Ao Curren Venturo
Coram Officiatibus Crey Ploen sub Pena Buis in Casu Contravenitus in Cera
Mahem mihi Fatie Vel publicand retro Exolvi D Pr gore.

Liter Cang Actt ut supra pte M Josephum Bromierski Thesaurarium Praesen Vice Capitt
Crey Ploen Cett et Judicen p S. Mathiam Starcez hi Juncti pte Plentem ad Objecta
a latere Condemnationem ex pte M Bromierski Josephi Vice Capitt Crey Ploen
sup S. Thoma Tubichi in Judicijs Crey Ploen Fra 2da apt Tm Scapulam Pr
Mandat cuiliet Die 21ma Men July Ao 1783tio Rne non Solvo nis Summar
Venerab us debitis obtenta et publicata tenen Cang S. Tubichi docere de Lode Stand
tuis rnibus non pose Constituere Quenemo subinej pte Decernit Judex
Quatenus S. Tubichi in Constitutionem Regni Stand Solvat Penam Simpliciem
17 Mar Pott pte Objicien Duran Judicijs Judicio suo p Medium sub Rigo
re Penae Bini et Regio Penalium Extendend et habere Locum Stand Cang
S. Tubichi Judex Cenret Judex respo luend Remissionem ab Officio Crey Cet
chanovien Cum ad Judm facti Tenen Comparen ad Jnspectionem Bromierski Vice
Capitt Crey Ploen Comportare Scram Molendinalem sub Die 10ma Men Januarij Ao 1783tio
in Rowemiatto sub Hasta Judicio Primum Zawoimens p S. Tubichi in Rem Cang
M Bromierski Actor actrix Crey Ploen in M Dans a Fra 8va pte Venere Cudelist de
7ma Men Marty Ao Eor Obstantiae p Cujus Comportatione tam in Judicio Crey
Cechanovien ac ebat quam et suo in Judicio Cang Comportatione Exposuit Jdq in Pstan
Judex Cenret Et quoniam in Satisfactionem Jnjuste Sententiae hoc Decret
in Originali Comparen a M Vice Capitt Comportatis Inde in Jonis pri Satis
factione Declarat ptibus Experiri Mandat ad m Experimenta Contravenien
Exceptum et quia S. Tubichi ad Jnspectionem Judicio ri pti et Exhibi
Exarata Manu sub un Obvien et Cassatione nem Juris Expend e Concludendo M Vice
Bromierski an Cjus Comparen reale hoc Venire Expe Inferens Et audito
Judex Stag suspensa Resolutione tantisp Ejusd Ab Lustra de Data Exara
te Necessaria am Expe Inquisitionem m p bata nem Objecto Tmis et Mandatis
Contenta p Segulen Judicio Judicij m Proncho Ex alterna Celebrand Ca
dentia per Ultrang pte Expedien Judex Caret Ll

Liter S Adamum Malachi Actt pte S. Ignatium Niedroski de Honestum Carmin rum
Orll atorem Cett et Judicen S. Joan nem Nicodemski Judex Tmus S. Actum
antenin Judicij sui Consentaneo Decidend in Satisfactionem Ejus Decretum An
teacta Judicio suo Cadentia plato Venen pte Responsi Jnquisitiones Suas Jn
Cang antenin Cadentia Edutto Jdq in Justang et quoniam Repo juerunt Judicio

Satisfactione in p̃missis Sententie Judicij sui Declarat ad Lectionem Earū Judēm se se accingēt
Duibus Lectt et Matura Deliberatione p̃pensis et tutinatt quando quid ex Ejd Jnquibus laude
patet Honestum Casimirū Dvillatorem ad parendū g̃ Regem tantum modo Dnum Dñorum
aliquando Stanū Earū Regē in Dvli Obsequia non vero ad exercendū vbi labores S. Mat.
subiectū Esse Hoc autem Durante eius Servitio minime ad parendū hanc Regem Dnum sed
magis ad Exercendū Laborem Ilium Esse Matrem familias ad cognoscendū rei Anillam ad Pin
sendū panem Eundē S. Mat.tis habuisse sed hunc H. Dvillatorem ad cognoscendū pinsendū
que panem aliaq Obsequia servitio Ejus incongrua p Eundē S. Mat.tem Coactū Esse Reni
tere aliquando Ejd Dvillatori Coctionem piselum et Jannam atq Brasicam Jnvoca
ta tamen tributa Sale ad hoc ad comedendū p̃bendi Conquerulatū vero Eundē Dvillatorem
in actu Comedendi haud posse Vires quoq ex Eo ad laborandū in capacem Effici Pugnā
Consuesse tempore Messis Sale Maioris et Minoris laborare Omnino Jnsuesse Quae
ro loco Villatici p̃mas Jnquibus Explanatis pastas Esse et Debrāo nem aliquod
Dorum p̃ Lupos Exinde subsecuta certo Dvillatorem non Causasse et omnia ad usū Aur
bis Ejus Molestijs et laboribus tamen haec Omnia ad tempus Determinato Obse
quio sui patienter Sustinuisse conditate Meritedem de Jntegro a S. Mat.te non levasse
Nihil quidqm Damni S. Mat.ti Jntulisse Imo p̃ Exinium Determinati Servitij
sui aliquot Dies in dicta Bonin Niedwa Expectato ad mensa S. Mat.ti Commorasse
Denique in Die relicta Dibus S. Mat.ti et Notificato de Eo Ejus famulis p̃mias non mi
si Dies Suas ad Ba Krasnewo Sp Niedrolski Dsentaneum cum eo Dnum Dñorum
Regē Ejus Jmmisso Curru S. Niedrolski Ejusq hominibus Jtrq Conducto Exhibisse Ea faciend
Nihilq quād nem cum S. Mat.te ob timorem et ppalatt Carceris ad S. Mat.ti adire non
Valuisse Jam autem S. Niedrolski alter Casimirus sed tamen neidum S. Mat.ti famulan
ad Dspitandum Dicerum Dicti eum ex re p Eunq Casimirū Senium S. Niedrolski p̃mia fa
cto detrectatione eius aggravatt Esse reburq nonnullis privatt Extitisse q̃m obtem Eundē
Ejusmodi Juratorū Testium Regne Considerato hoc S. Niedrolski et D Dvillatorem Citt
lond ebitū p̃sens aggravatt Esse Censend a Causa et p̃tenuibus ac Penalitate Liberan
mittit et pnuntiat D P V.

Inter Ss Paulum Parentem Agnetem Rosaliam Et Barbaram Virgines Jnnuptas Filias Thys synskie Actt q Eund
Parentem suū et Filiad suad me pltes S. Stanislaum Wolowski Citt p S. Josephum Lowski Tutorem p
Dcrum antenūs Judicij sui Conservatt Deidend Tenen ptes in Satisfactionem Ejd detrec
portare Documenta sua ad Causam Ipsen se se referendo id in Jurtan Judēm Cedentis ejusdē
Vas actt Documenta sua q̃ ipse Consens et p Judēm Contestatt de subsumpto Summarijs
comportavit et pte Citt Communicavit jam dicti Pars Citta in Sequen Judicior Suor Cadentia
sua Documenta Comportare et pte actt Communicare Offert p̃mis Pltis actt addend Sub Mis
ad pnuntiand super realem Documentor suor Comportationem Jurti Rotham ejusdē S. Paulum
Thysynskie suū et Alior actt nōe igitur Satisfecisse petend actt Judēm Arbitratum Par
tes Citt Documenta in Sequen Judicior suor Cadentia exhibere alternata m Monstrare Cele
brand comportare et comprobare Dspingitur Vl

Inter S. Joannem Lossezynskie actt et Citt pltē S. Vincentium Karwowski Citt et actt pltē Cessionarium
ubi se improvisum ad Judēm Edictt deidem quo niam pte p Dolio Cremati Decm Judicij
sui in Monasterio die 7ma Junij Ao Ipso Lato p̃ S. Vincentium Karwowski in rem S. Joan
nis Josephy urbis Extradi Mandatū ad q̃ persum esse non subsecuto q̃ntus in Dmo
Satisfactionis Extradition sup Eod S. Vincentio Karwowski Obtento Amicabiliter Jnter
se Componendū quotam q̃ Sexaginta Florenorum Polonicor p Dolio Cremati p̃ persum
S. Joannes Josephynski a S. Vincentio Karwowski Judicialiter levavit Ideo de Exhibitis S. Kar
wowski Dmitatur et p̃ persum sup Eod Obtenti Cassatur D P V

Inter Ultem Joannem Chodzynskie actt pltē Et quoniam Stephanus Modelski Citt Ipse in Termo
Disparendi et se Condemnare p̃mittit Jnde sup Eod Citt Disparen in Causa Solvendis Sum
me Sexaginta Florenorum Polonicor in Obligatorem agnos p̃ actt Deposit rebabitis meis Corporis agnos
Permittitur Condemnād quod D. Actor Relinquitur Publicavit Mis

Inter Ss Felicianum Karwowski Jnd Mariannam de Rudowskie mitem Conjugē actt p Mantum suum et Subsi
nēpte pltē S. Antonium Rudowski Citt p S. Theodorum Judēm Deidem Tenorem p Decretum Antecedē
Judicij sui Conservatū Statuit quatenus Satisfaciendo Decreto in antecedenti Cedentia Jnservatis
Pltis Documenta ad Causam Ipsen spectan q̃ Summarium Consona sibi abinvicem Com
municent Jtq in Jurtan Et Dum Jam S. Felicianus Karwowski ppria Documenta ad Cau
sam Ea lis spectan Comportavit p Summarium Consens pltē et pte Communicavit S. Theo
Rudowski Citt Sua Documenta p Sequen Judicior Suor Cadentia Comportare et pte Com
municare Offert pars Vero actt ad Jurtum sup realem Communicationem Documentor Ipse
Habit pinde ad mi publicandū Eor ad inventa addend Jurti Rotham Communit
put Documenta ppria ad Causam Ipsen p tinen p Summarium Conscripta realiter Comporta
vit Et Pltis Citt Communicavit Nihil quidqm in p̃judicium Alterius pte Celavit Et Dum jam
hoc Jurtum Rotha qua supra Postulat itq pinde actt ad Eor Juris Satisfactionem in Jurtan
in pte actt ad inventa Negotium principale ad Ipsorum Legis Decidend p Sequen Judicior
Suor Cadentia in Promisso ex altera celebrand Determinat q̃ Juxta S. Rudowski Citt sua
Documenta p Summarium Conscripta Comportare Et pte actt Communicare Tenebitur Vl

Inter S. Albertum Guinsliu actt plò SS Stanislaum Kanowzliu et Apoloniam Guinsliana in iudicium
Congès Citt et Judicij p Mantum suo et Contis suis nõe plti Stat Sola Cassio

Inter SS Laurentium Drojdowzliu et Hedigiam Ubyszowna in iudicium conges. Actt p Mantum suo et Contis
suis nõe plò S. Franciscum Ubysz Citt et Judicij plti Adiõnem plti actt plti Citt per cum
ad Judm Edictt Deudecim Satisfaciat S. Franciscum Ubysz Duco Judicij sui in Rauziore
7ma May Februarij Ao Curren emanat Ed dilõis plis Infirmatis et Injunct suis Causis
Infirmitatem Quib Emanatt et ad diem Mlis Judicij ad prosequendam Quit Rotham tam
Dem non Urgen plti actt satisfecisse Cum Judex arbitrator Deudecim Satisfactionem
Decius Judicij sui in Rauzlio die 24ta May 8bris Ao Dñi 1783to Jurer Compar
p malgat comp bet Jo S. Franciscus Ubysz Just Res ac Jubsecutana plti act S. Casimus Ubysz
Derelicto Regno et ad S. Ede Droid dzliu Ubyszowa actt Matrem Comem specificatt p plm
Augstt Ejusdm S. Eleonoræ de Droid dzliu Ubyszowa Bonifacium et Dnicatõnem de Ubysz Ca
su quor Expeditt dict Judex in Juntas p Stitt Rothias Mlis quo Attentis Judm Cum S. Eleon
Ostensis et causa Jsta Ubysz plm nubrit Jus suum quod Judex in Judicio sup Log hac in Causa
obtentis Judm dixit pro ut Casat et Cassat Liberat D D V S. Eleonoram

Actum in Rauzij in Jmis comparibus Jmbus Pluy Districtuum Rauzien
simul et plurib Fra Jta Ante Jmã Stor Simonis et Judæ a plò Delicet Die 26ta
Mey 8bris Ao 1784to Protractis proxima

Inter Famatos Ignatium Drojanowzliu et Franciscam Nadrattowzka Etq Conjm in a pa Mantis
actt plò S. Joannem Nadrattowzliu Citt et Judicij plti Cõnem plm actt plti Citt per cum ad Judm
Edictt Deudecim Controvers p Jnductis Exaudit q mtis Famata Drojanowzka ex Publicis
Parentib p genita Utaq sui Virginali Statu Dcorum Judicij sui in Rauzlio die 30ma
May 8bris Ao Elapso 1783tio Jurat ac Unacum S. Joannem Nadrattowzliu Fratrem sui q mutuo
mod eorum Citt plò ab Altera Jnjunctis Solui sibi Summã Centum Triginta Sex Flor Pott
Dotalis cum prima ne ab Ao 1779no tum Secunda Quota decem Flor Pott Exportat spe pla
titur in Jmo quoq Satisfactionis et re Jmissor Condemnãonem Lineã facti Mãonem obtt
mise liquet Quia vero Hæc Actrix tum Jgnobilis Prima nunc Comparens Matrimonio ob
ta in ipsa demonstratur Igitur Judm Illius ad in Orgtis Summã Dotalis Jnstapa
rem Ejus Existentem ad Nonnisi Decernat quatenus S. Joannes Nadrattowzliu Citt p ipso
rem Eanq a Summa Dotali ad Actum mod erui Connubij p annis Quatuor proxi
ex quotam Viginti Septem Flor Pott Singulis porro seorsim quotam Decem Flor
Pott Deinceps jstra tarata ad judicandum Actum quoq p Contravencionem Ejus dicto edm
Sublatorem p eum Attentata parutate Negotij Penam simplicem 14 Mar Pott
Ejq Famatæ Drojanowzka ad manus p Cõmo Pñtis S. Thomæ Apli uram Oblõ et alias
Crez Flor sub Pena Bum in Casu Contravencionis uis ira Mãonem rebus fauen
publicanq Judicium vero Suo Marcas Septem Pott in Juntas sub Distincto Regore et
Regro Retinendum Extendendum Solvat D D V

Inter SS Florianum Parentem Antonium Minorem eorum filium Podozliu tum Michaelem Nicolaum Jamu
lum actt plum Gaspar Dritt Bojardi actt p Cum S. Florianum Podozliu suo et suprascripto nõe plti
SS Stanislaum seu Mythologum Dnum et Jacobum Rulikowzliu Famulum Citt p Cum S. Semistho
Dnum suo et Famuli suique nõe plò Judm Deudecim Jntum plti actt cum Judm Edictt Contro
versijs plum Exaudit Quoniam Causa plem fatt sine Inquisitionibus Deudecim Negut p mde
Necessariam Esse Inquisitionem p Sequest Judicium Judicio Sup Cadentia et Alternata in Rauzlio Ce
lebrand ad Contenta Jmis plis Actt et Mãonem plum plitam q plem Expedient Judm Censet Dñs

Inter SS Antonium Drojanowzliu tum Sophiam de Drojanowzkie ob S. Jacobi Zaleszczkiu Rikduam
actt p S. Antonium Drojanowzkie suo et Sororis suæ nõe plò S. Stanislaum Siemythowzliu Citt plò
Judm Deudecim Controv plis actt plò Citt ad plem Judm Edictt Contro veniss Exaud plum Exau
dictt Quoniam Causa plem sine Inquisitione Deudecim Negut p mde necessariam Esse Inquisitionem
Inquisitionem p Sequest Judicium Sup Cadentia et Alternata in Rauzlio Celebrand ad Contenta
Jmis plis Actis et Mãonem plum plitam q plem Expedient Judm Censet Dñs

Inter SS Sophiam de Drojanowzkie ob S. Mathiæ Rosiskiu Relictam Viduam Matrem tum Albertum
Filium Rosiskie actq Mathiam Drojanowzkie actt p S. Albertum Rosiskiu suo et suprascripto
actt nõe plis S. Stanislaum Siemythowzliu Citt plò Judm Deudecim Jmium plis actt plis Citt Edictt
Controversijs Exaud plium Exaud ictt Quoniam Causa plem sine Inquisitione Deudecim non Valet
pnde hinc fieri Esse Inquisitionem p Sequest Judicium Sup Cadentia et Alternata in Rauzlio
Celebrand ad Contenta Jmis plis Actis et Mãonem plium plitam q plem Expedient Judm
Censet Jmo Conservandos

Inter S. Mathiam Joannem et Florianum Strubinskie Patres et Parentes Franciscum Nicolaum
Anastasiam S. Gregorij Manszczkiu Suammam S. Alberti Rosiskiu conjm S. Mathiæ Stru
binski Filios et filias Mathiam Martinum Stephanum Mariannam S. Stanislai Pilitowzki
Conjm Dorotheam Virginiam Jnmuptas Strubinskie S. Joannis et Stanislaæ Lis et filias
actt p Cum SS Mathiam et Florianum Patres et Mathiam filias Strubinskie suos
et suprascripto actt nõe plò gmis in Pari Citta Comparentes nem Suam non Jnficiendo sed
Quia Obloquez Dñs Judicij sui in Rauzie die 9na Mey Februarij Ao Curren Emanato
Pari Pari Citt plenarie Cohercta Esse Dñs Decernuntur igitur nem Dictam Citt Contuma
cia Judm negotium plis actis indurere mandat in Jnductione Negotij ad nõem plis Actis

Pri Citta ad Judm p Jens Edictt Deudeng Terein ptem autt in Satisfactionem p Ildat
decio Judicij sui supra de actu Exarati Reponere Documenta sua media ac Thito
Juris Comportatt et Summario p Judm in cubsiptt Specificatt id q in Quitantan
dem quo mam Repecuit Igtur Satisfactione in omnibus desparatt Judm ad
Resolvonem Cause Prath Audeng quo visan Octobris in Virtute Quitacois
Coram autis Crey Zaroumey Fra 4ta pt Pm Se Margarethe Virginis et Martyris
ad 1738te p Theophilam Strubinska S. Mathie Gosielski Conten in Rem q
Nicolai Rubinski Parentis de Summa Quadringentor Tyn p Cung Paren
tem autis Jesus Crey Zaroumey Fra 4ta in Vigilia Ste Pasce Quacois et Marie
in ao 1730mo in Rem Sui Jnscripte Rgnto Summam primam Quadringen
tor Tyn pt Stanislaum Dnesium S. Joannis Slepowronski ob ad anni filij
et ob S. Mariannæ Gosielska Coty q SS. Mathie Gosielski et Theophile
Strubinska Conjugum Filia pgenitt in se Jure Successivo devolutt q SS
Bartholomeum Gosielski Ejusd ob S. Mathie Gosielski in Secundo Thero
cum S. Anna Pomianowska pgenitt filium Superstitem Citt Patruum Et Jan
ajum ac Mariannam ab lantem q uorum Mathie cum Eay S. Pomianowska
filij pgenitt filios filias pos Citt et Actoes Ejusd Summæ p altum Tenor ob
S. Mathiam Gosielski pt Eam S. Theophilam Strubinska primitivam Conten
Leacois Subsecutt Solvendæ Continet et Jnia Vero hanc Leacois nem Summæ
p S. Mathiam Gosielski ac ei Subsecutt Documentis eius non p bat Repetiq
Requisitione Authe Coram autis Crey Zaroumey die 20ma mey July Rs
Ejusd Quadringentor Tyn p re Nlis Theophile Strubinska p Nlem Ma
thiam Gosielski in Ejus Actis nem Repentur p se facto Impo publem Summæ
Ejusd p dties dicti S. Mathiam Gosielski levatt Deuchetur p bacois nem In
ferant Jsquoq non visi In quo ius ab ea p batus Offerund Jm obrem Judm
suspenta Decisione Causæ p Jsey in Ordine p bacois ejus Summa
Quadringentor Tyn p S. Theophilam de Strubinskie Gosielska Acquietatt ut p S. Ma
thiam Gosielski Manetum Levata neu p tam q ptem in se
quens Judicio Suo Cadentia Et allegata in Processu celebrato Edicto Cens pt Ll.

Inter Franciscum Albertum et Lucam Czaplinskie Fratres mos se gnos ob Kiliani Cza
plinskie filios autt p Cung S. Franciscum Czaplinski suo et fratrum suor nne plto Et Ad
versus S. Casimirum Karczewski Citt p Jsey in Tmo Dieparet et se Condemnare p mittit
pinde sup Eog Citt Dieparen in Ludo Ultimanæ exportis finalis ac in dilate faciem Pre
cuerint et hoc Rne non Solvis Summæ Quadringentor Septuaginta quatuor flor
Pol tum Lucæ Septem ac pœnar Sempliis quatuordecem Marc Pott Dcem ad Judm Ead
p mittitur Condemnao et p pagend Execuone ad J.M Loci Capitis Remittitur

Publicavit Mio

Inter SS. Jacobum Sikorski et Franciscam de Zaurowskie mi vi dem Conges et quor Conten
in Causa Mantæ autt p Citt Et quoniam SS. Stanislaum et Mariannam de Szwarlie in vi dem
Congen tum Stephanum ac Josephum Rudnie Citti p Jsey in Tmo Die parent et se Con
demnare p mittunt pinde sup Eog Citt Dieparen in Ludo decernend pœnalitatis Rne Con
travenior in decis Rne Compbacois in Vulnes p mittitur Condemnao quæ D.A. et Remittitur

Publicavit Mio

Inter SS. Michaelem Parentem et Joannem filium Solwinskie autt et Citt p Cung S. Joannem
Solwinski suo et Parentis sui nne plto SS. Stanislaum Parentem et Nicolaum filium Die
rianowskie autt et Citt p Parentem suo et filij sui nne plto Brlem Andream Wattium Ro
lutwicki Cancrum Cathy Elwan Bd Catharinam Stercedem et S. Thomam Wolski Ecclij Bd
Tenutarium Loresoviem tum S. Josephum Zaroskiego Jurisdictionalem autt et Citt p Cung S.
Thomam Wolski suo et supra scriptos autt et Citt nne plto S. Albertum Parentem et Michae
lem filium Solwinskie Citt et autt p Cung S. Michaelem Solwinskie filium suo et Parentis sui
nne plto SS. Stanislaum Wolski et Josephum Zoraski Citt et Judicem p S. Thomam Wol
ski M. Valentinum Rolutwicki Citt et Judicem p Cung S. Thomam Wolski SS. Grego
rium Szyborowski et Joannem Brudzinski Citt et Judicem p Cung S. Joannem Brudzin
ski suo et S. Szyborowski nne plto SS. Stanislaum Opienski et Adalbertum de Opien
skie ac S. Josephi Cyminski R.C.V.d uam Citt per Edictum Leo Franciscum Dynowski
Simonem Valentinum Paulum Josephum Urbanum de Rouin Arcelino Ludi. Bo
autt p S. Thomam Wolski Leo Joannem d'Auteuil dictos Rouinskie Actt et Citt
p S. Michaelem Solwinskie Dnum Judm deudeng Tmo primum Utrad q p decre
Butuor in q nium in anteriori Cadentia Judicio suo Emanatt Conservatt Terein Ptes

Omnes

Omnes reponere Inquãos ad Actoratus et Reatus in Judicio suo Edicti dq in
stanti Judicium Cesset Et quoniam in rotulis quatuor repositi sunt pro e Statuti
one Declarati ad Lectionem Cedy Inquãorum Condecernendi quibus Lecti et tractati
am in his Omnibus Actoratibus Violentiis in suis Controversiis Orte Ope palpantes
sineq Decisione Causa ãbi dijudicari Nequeunt in qua Decisum Remissorium ad
Cantum pro ejusdem probatur pro de Cong Actoratus Rotum ad Tmum Dijudicandam Cau
se Gravicalis cum Cedy Inquãorum in Futuro Rotulo plebis Cetra ad ejus Tmum
remitti et pars Decisam Causam Ipsam hus Supraflatis Actoratus Et Cedy Inqui
sitionibus ad ppetuã reponitur Et in parte reponendi resolvens Declarat &c.

Inter GG Paulum Zottoli Vice Nãum Lud Cedy Magdalenam de Suyci Vice pronii dcti S ti
Francisci Vicini secundi exptã Voti ppe S. Dominici de Lugo Cyclis R Clidnam Matrem Fran
cisci et Bartholomeum Nichus filios actos pro S Paulum Zottoli suo et supra inscripti Actoris
mistho Vice tum Famatis Antonium Wolchi Cattharinam filium et filiam de
G Stanislaum Siemigthoski suo et supra inscripti Citti et Judicati pro Eccl
adhuc nem rei ificatione ptã Citti eumdem ad Judm Edicti Cedy Stium Contravenis Ecqui
dicti Quominam antenis decreti Judicij Cui mis Cedy ptes pro latis Injunctis Condi
cujus non Est Scrutinium Effectum pinde in Ordine Reno in Cuius Necessariam
Ope Iterathm Condicendi pro Tenuum Bti Rojanowo Locadia Pti Camini Tmum
Pbi cujus unius absentiam non Obstans Captatis Tempore pria tamen de Adven
tu cujus Assumone mutuo Stum sumptu Condicendi ad inierunt qd Offen Camile
Condicendi et Condescendi comportatione quod eis Documentos Cabsam Ipsi
Civiles pro Justo pctis Stans demandabit de ademptione fundo Pa
tod Damnis Injunctis Violentiis quibus pro Tenuo subis Inquirendi et Inves
gabit Inquisitores Expedient Curias Respect fundor Cui juste Rebellaturadju
dicabit Et attributionem Honesti Navarchi p quem Interierunt Injungendis
narp quabitate facti et Dementi super quo Interierunt Injungendis Ve
ficationem et Satisfactionem rei et a quo Debebitur Prorogabit Rom
bit Causam Cedy p Exigentia status Negotij Legis ac Juris Et Stans Sententia
umentos Decidet Dijudicabit Datum Actoris Expeditur Cujus Decisio in
ptes parere et Judicatum pati sub Pena Dni Illorum Tmo Condicti cujus pte Contra
veniens publicando Delebunt Quota Pena Septem Marcarum pcti pte pten Com
pensanda Judicio suo Dotis ab utraq pte Solvenda pquo Condicto Tmo ptis quos
volumus ut et Negotium proposuerint Audierint ad utrasq sub Fidejussione quo supra
Comparere etiam cum potestate formandi rei processum Actoris Tenebuntur
Decisi Rotuli Vigore et Tempestive faciendi

Inter M. Franciscum Lugo Vli Dni Virginiam Cipriani Actis pctis D. Antonium Ro probi Vli
Citti et Judicati pctis Cionem pctis Actis pctis Citti eumdem ad Judm Edicti Decidendi Quo
niam Causa Ipsum intuitu Violentiarum suo in Judicio promoveri quae cum Ju
quisitore Decidi nequit pinde pretemanam Ope Inquisitionem tam in pbãonem
quam rebãonem pcti Actoris pctis in Cipriani Judicatis quod Cadentia ex Alternata
in Colonello Celebrandi Decimum Cessat &c.

Inter Paulum Wolchi Actis pctis D. Thomam Rudnicki Citti et Judicati pro Paulum Turo Vli
Tenui Comparendi ad pctã Citti Sufficientia Insistere Compãtionem Et Dubita
am non Invenit et Tmo Cuius D. Rudnicki Citti Condemnare pmittit pinde e
ius Ecclesiastici Citti Preparendi Rne Compliandi Comportationem ac Declinem
pienalitatis Jurisdictionis Manutentionis Curiae tum Aliarum Cenuum Stantiarum
Tmo Comprehensarum pmittitur Condemnatio quod Dicti et Remittitur Publicatum in

Inter Petrum Rudnicum Mathiam Rolituicki Canum Cathedrum GG Thomam Wolchi
alg Josephum Zawisza et alios Actis pro Cuius D. Thomam Wolchi suo et supra inscripti Actis nisi pctis
M. Thomam Nowowiejski Venerabilem Vicegerentem Citti pro M. Franciscum Wessel Tenuum pctis
retum Judicij sui Conservatis Decidendi in Materia Jurisdictionem Cui pctis Tenui pctis responderi Inqui
sitoris super hac in Causa Edicti Dni in Statuta Judicis Mandati Et Quoniam reposuerunt
pinde Satisfactione in omnibus ad instructa Judicis ad Lectionem Cedy quae Audiri debent quibus
Lectis et pro Omnes Circumstantias tractatis quoniam ex Lectis Inquisitionum pbatur D. Thomam
Wolchi Bti Arcelino Zedulanum Papae foreto particulam Gratificationis Patis Cognitionis Bti Hieromi
ni Nowowiejski Hereditate mandi Dio Blasco discendi ipse Cuius Vero Louis Blasium hoc Pa
tum Confalcastrum nuncupatum pctis prati in Graniebum Bti Stanislai Estan pro dicti Nowowiejski
Montoris Suo Dicto Citti Confalcastrale et Deinde Cuius Molitorem medietatem Cumuli feni pro dicti
Blasco ut ea prato Stanislai Collecti reciperet ac tandem in Cuius Vicissitudinem Stanislai ne se
ue Benevole componeret pro agnum vero Inter Bti Stanislai et Remigium ad Bti Arcelino Spectan
Jacum non Violenter sed Offre pro Illum propter Recognoscendi Vicinorum pretium dimensorum Cti

Expe

tspe Hii Itag pbãnibas attents Pkm Citt ute in quo jam Ejus Inquo nibus non Stare Citt a Judõe Penalitate Jtemione et Causa Judm Libertam Ejus p nuntiat D L Rigore

Inter Hieronym Stanislaum Dzienanszki Actõr Ptõ GG Michaelem et Mathiam Kruszewskie Citt p G Michaelem Kruszewski Judm Deud cujus Ptãs nem p Solvõe quotãr unius Duentis Quinquaginta Florey Pols Altenus Quadraginta trium florey Pols p G Mathiam Tertia Tolde em florey p G Michaelem Kruszewskie Ad mo dat Ejus Citt Trium ad Judm Edicti Contro vensis Ead q ptium Exandi Ad mam Syra spre Pstes quat ib et Illius pro suo Interesse Judi Ab realitatem Ead q quotar ap mde Judm Jurisperit Ejus Judicialiter Ad mo dicer nut Quatenus GG Kruszewski Citatis et q ibi G Mathias Suchmann Ductator Manag ista Trium florey Pols Jam Autem G Michael Quotam Ptãs nem florey et p mdm Corethe hord ei Quotam trium florey Pols m et p trã Secunda pt Dm Conductus Paschae in Aõ futuro Inuid q Coram Offo et actis Cris Pr ver sub Pena Burs in Casu Contraventõnis urea Mãs nem faciend publicand ad Manus d Jnie tãdem Citt Solvand et realiter Enumerent Quitat Senatorem Marcad Pstã in Tmõ Solvõnis Jfixo et sub Rigore Ejus Judicii suo praei Juris Solvand Et agnoscunt

Actum in Raigi in Trus Communibus Tribus Ploren Distri ctuum Raigiensis anno et Pro nostra in Trã 5ta pt Dm Sancti Lucae Evangelistae pã sibi Ds die 21ma Mensis 8bris Aõ Dni 1784to Celebratis

Inter Infidelem Marci Mochowicz antehac in Bowie Semigthowo nunc in Bobin Lazarum Tabernad Arendatorem Actõr pltõ GG Joannem Gratia Averem Et Valentinum Madeyeskie Nepotem Citt p G Carolum Turowski Trium p decretum Anteinus Judicij sui Conservat deindeq Juristeny Ejus decreto addit ur ptõ Actõr Mtis ad p nuntiand sup Inoveptionem Testium Justi Rotham idq in Justan p petit hoc ne Justum Infidelis Marci Moschowicz ad Rodale Justa statutum Rni quo Attento Juste Interrogato ria Cohsenibad subscribãt Pti Citt Communicand Testes Indicat et Juramentum subsignat Pti Citt Communicandi Testes Judicat Inquisitionem Jam Quatuor Testibus Edicti Reliquos autem in Securly Quo Juod Cadentia ex Alternata in Mosschoe Citt any ria Jnquisitionem et Inquisitionem Juam Reponere Teneb ur Vi

Inter Illustrem ad modum Rndum Vincentium Cmielewski Praepstum Camenecen Pd Rzewin Ad Communitatem Wgrowien Ignatium Commissarium Perutt Rndmum Leonem Borski Canonicum Luceor Praepstum Vgrowien ac Ad tam Sanctã Communitatem tum Sti politum Cyrinski d. Ad Pd Rzewin Cum attinen ad ministrationem Actõr pltõ Cuius Si Cyrinski ceu et Alior Actõr nõe pltõ m Ignatium Sempadowski Venatorem Dobrinen Citt p G Josephum Dobrzi ad Citationem Pti Actõr pltõ Citt ad Judm Jstum Edicti deind emanat in Actis facto rem Decreto Judicij sui in Rawsko die 8ca Mensis 8bris Aõ 1784to Pti Comparen Confessus dilãonis Inquisitionis Actõr ad Dicturn Pti Actõr Mtis ad p nuntiand sup Inoveptionem Testium Justi Rotham idq in Justan Pti Actõr Pti politum Cyrinski suo et Dni Sui nõe quo attenta Consensu et Partium Interrogatoria sua et Pti Citt Communicand Testes Judicat et Inquisitionem Jam Quatuor Testibus Edicti Reliquos in Justan Pars Actõr hinc Interrogatoria sua Consignat et Pti Citt Communicandi tandem Quoniam M Sempadowski Interrogatoria sibi Communicata non tantum subscribere sed Eam restituere Recusat et ab Juris Comparitione se Recedit Igitur eum Eo in Loco Contraventionis Decreto p mittitur Condemnãonis Quae D. A. et Remittitur Publicatum

Inter G Joannem Dtuszewski Bloverz Actõr pltõ GG Michaelem et Matheum Kruszewskie Ignatium Parentem et Gregorium Filium Przemierskie Citt per G Melchiorem Micczynski Albertum Kruszewski Citt p G Carolum Turowski Philippum Lewickie Citt p G Joannem Niedzwiedzkie Terminum

per

p Decretum Antenius Judicij sui conservatt Deind emt in Statis facto nem Ejus
Deinde addebatur Pltt actt Mtis ad pnuntiand Justi Rotham sup Interruptio nem
Tertium Jdg in Justan p Pltt S. Joannes Dutzmeurlii actt hoc Jurtum
quo attento Interrogatoria Consimilibat Pti Citt Communicand Jdg in Justan
Testes Judicat et Inquisitionem suam Educat Consimiliter Communicand
Judicat et Inquisitionem suam quatuor testibus Educit in Civ. p. assistit
p inde Cancl Inquisitionem in Regnes Judicior Sua ex altercata in Stato
Ecclesiastico Celebrand Cadentia Reponat H.

Inter S. Andream Kanvorzki Dnum et Mtem Mariannam Silvestra nuncupatam
Famulam actt p Cancl S. Andream Kanvorzki eng et Famulat suae nunc pltr
S. Joannem Grzegorzki Dnum et Leandram Dorotheam angliam
Primum p. Decretum Antenius Judicij sui Conservatt Deind emt in Statis facto nem
Ejus Deinde addebatur Pltt actt Mtis ad pnuntiand Justi Rotham Sup Interruptio
nem Tertium Jdg in Justan p Pltt S. Andream Kanvorzki actt hoc Jurtum
suo et Famulae suae nunc Cancl ad Parendat Kanvorzki actt Interrogatoria sua et
num ad Testes Judicat et Inquisitionem suam Educat Jdg in Justan
Communicand et Inquisitionem

Inter S. Franciscum Zaremba actt pltr S. Clementem Janorzki Citt et Judicij pltr Ju
dicium Deinde emt Primum p. Decretum Judicij sui Conservatt Deinde emt in Statis facto
nem Cadentia nem Cancl pltr subsecuta Conservatt Consimiliter Cancl S. Clementem
Leandrum Judicem et statum quatenus supra fatus pltr Juristend Ejus Deinde Jurtum
sup Interruptionem Testium p. Stand Jdg in Justan Et Quoniam S. Franciscus Za
remba actt Solummod hoc Jurtum p. Pltt et Leandr Attento Cons Justi Jdg S. Zaremba
actt Testes Judicat Interrogatoria Consimiliter et pti Citt Communicand Inquisitionem
suam Educand

Inter SS. Petrum Simonem Valentinum et Josephum Cyrillum Joannem Bondzin
ski actt p Cancl S. Simonem Cyrillum suo et Superscripti actt nunc pltr SS. Petri
dem Kanvorzki Victorium suo et Principi sui nunc pltr Primum p. Decretum An
tenius Judicij sui Conservatt Deind emt addebatur Mtis Judicis pti actt ad pnun
tiand sup Interruptionem Tertium Justi Rotham Jdg in Justan p Pltt
S. Simon Cyrillum actt suo et Alior actt nunc quo attento Justi Interroga
toria Consimiliter subscribend citq; abinvicem Communicand et Inquisitionem
suam Educand Consimiliter Capta Interrogatoria Subsimiliter subscribend citq; abinvicem
Communicarunt et Inquisitionem suam Quinque Testibus Educerunt Sextum
Autem in Regnes Judicior Sua ex altercata in Statu Ecclesiastico Celebrand Cadentia pendente
Judicat ad Audiend Inquisitionem suam Reponere Celebrantur &c

Inter S. Joannem Grabia et Mtem Cajetanum Grzegorzki actt p Cancl N. Grzegorzki suo et
S. Grabia nunc pltr M. Cajetanum Staszewski Judicium Pacis Lasovimer Citt p
S. Paulum Zabrowski Insidelem Marche Mosbaniec Tabernae in Rowno Leape
wo citt Arendatorem Citt pltr Judicium Primum p. Decretum Antenius Judicij sui
Conservatt Deind emt addebatur Mtis Judicis pti actt ad pnuntiand sup Interru
ptionem Tertium Justi Rotham Jdg in Justan p Pltt S. Cajetanum Grzegorzki
suo et S. Grabia nunc quo attento Justi Interrogatoria Consimiliter subscribend et subscri
bant citq; abinvicem Communicand et Inquisitionem suam Educand

Inter Mrs Josephum Thesaurarium Patrum Antonium Ignatium Franciscum et Ire
phum Rosprobndzki actt p Cum S. Antonium Rosprobndzki suo et cum aspn actt pte
ad Styli a Latere Condemnationem in Cur Bloch die 31ma Mey proxi Ao 1782do ex Pte
M. Francisci Lugowski Pincerne Sandomiry sup M. Antonio Rosprobndzki rne non So
luis suis Summam primae Centum Triginta Trium florenorum et Grossi Decem Pol al
tenus septingentos Sexaginta florenos Pol Tertiae Trecentos duodecim florenos Gros
sos Quatuor Pol unum grossum cum quarta Tredecim Aureos et unum Ducatum
Octuaginta florenos Pol Septimae Septuaginta Octave Duodecim Pol Nonae
Trecentos Octuaginta Tres Et aliam Summam Decio adjudicata in Tmo
Satisfactionis circa Manum Pbli obtenta et Publicata Teneri Eidem M. Rosprobndzki
Duobus de Loco stanti et quoniam non Do ad pnde in Contributionem Loci stanti Ob
jecit Dnus Paulus Sallowski Bellowesy Panum Simplicem 14 Marcarum Pol Duarum Judicio sub
Pena Banni Regii Regalium Extendendi Judicio vero suo Medietatem sub Eadem Ri
gore Solvendi et habere Eundem Locum stanti Judicium declarat Et licet MM. Andreas
Venator Laurentius Ludovicus Pinerni et Justinus Zebrzydowski Dignitatum Mrs Josephum
et alterius seu alterius nitis Zebrzydowski Josephum Burzynski Casimirum Lubomirski
quidem nunc Sympsenski Marshalcum pro Lris Laurentius Josephus et Cyprianus
Radomski Familiares Comparentium non Juramentum sed tamen Laicum Sa
cramentum Condemnationem Tria prima quidem hic in Radzie die 19 Mey 8bris Ao 1778vo ex
Pte et M. Michaelis Rosprobndzki sup Dnus Citatus altera in Plosko die 27 Mey Maji
Ao 1782do expte actt sup Ejus Testia denique hic in Radzie die 29na Mey 8bris
Ad Ejus ex Pte Edy actt sup Ejus Citatione Omnes in Judicio Mrs Causa Patentes
publicatis pdemuntur igitur non Obstante Pdo Contumacia Judicium Negotium Judi
cem in Eadem ad audiendum quod Ejus petit actt Deinceps in Satisfactionem Decio
Judicii hic in Radzie die 2da Mey Februarii Ao 1778vo Conspra Dnus Com
Ingressus admittitur Mrs Judicium pte ad pnuntiandum sup incorruptionem Testium
Juris Rotham in Pbli Statuta Stetit Interrogatoria a Cum Edi Testes Judicati et
Inquisitionem Juram Ducatus Dnus in Statuta Judicem Edicti in Sequen
Judicium Suum Cadentia et alternata in Plosko Celebrand Sequenti Etc

Inter Illustres admodum Rmos Venerandum Cum Clerum et Nobilitatem Civitatis Plocensis
Dnos Andream Brzezowski Burgrabium Paulum Trutowski Joannem Lutomirski Josephum Sierak
de Bodzanowo Rzewuski Pbli actt p Cum S. Stipendiatum Civitatis suo et cum aspn actt
nre pte Et quoniam M. Ignatius Sempolowski Venatorius Dobrzynensis Pbli Testis in Tmo
Dispared et se Judicem stare permittit pnde sup Eor Citatione Dispared in Curia de
cernendum pena Absentiae p Contravenientes ne Decio Judicii Comparendum Ingressi
Citatis in Solutionem Summae ad alia dicta Judicii in Stipendiis Beneficii Bunchus Ingressi
citatis in decernendum abesse p citatur Condemnationem quae D. A. et Remittitur
Autoritate vero Pbli Citatis si qui Interesserint Causae Citatis in et Causae non Com
parentium ne perpetuum silentium

Publicatum

Inter Stanislaum Kanwowski et Adamum Chyczewski actt p Cum S. Stanislaum
Kanwowski suo et cum aspn Coadi nre pte Dnum Valentinum Joannem
Josephum Cyrillum Joannem Bnudzienski Citatis p Cum S. Joannem Bnudzien
ski suo et supra aspto Comitat nre pte Judicium Decidendum Primum p Alterum
Antecedit Judicium conservat Controversiis Utrum Et quidem Statutum Quatenus Ju
stemque Decio Consp Dnus Com Ingressus Causam actt edelicit S. Stanislaum Kan
wowski Juratum sup Incorruptionem Testium p Pbli Ingressi in Statuta Et Quo
niam p Statuta pendet attendo Judicium Jus S. Actis Interrogatoria Convenientibus actis Citatis
Communicet et Testes ad Audiendum sui Judicii ad Ingressionem Edicti Con
cinnet Interrogatoria Subscripsit Cadem Pbli Citatis Communicavit Testes
Judicii et Ingressionem Juram uno tenore Edixit Religiosos Autem in Se
gnem Judicium Suum et alternata in Plosko Celebrand Cadentia
apud Se Actes Adducere et Ingressionem Juram Reponere Obstringi
tur Quod Conservat

