PL_1_23-5-28

1. NR I NAZWA ARCHIWUM	2. NR ZESPOŁU	3. NR SERII
1 AGAD	23	5

4. Nazwa zespołu:

Płockie ziemskie decreta (II)

5. SYGNATURA:	6. LICZBA ~~STRON~~:	7. LICZBA SKANÓW:
28	k. 549	1073

8. DATA WYKONANIA:	9. NAZWA PRACOWNI:
26.11.15	PT 1t

10. UWAGI: 131a – 136a => karty dodatkowe zapisane



28.

Terris Plocen

Decretor

1780. 1782.

d 1. pazdziernika 1864

Lenz









Actum in Płocko in Terminis Communibus Terrestribus Districtuum Plocensis Simul et Bilscensis Vigore legis In Diem hodiernam Incidentibus Feria Secunda Ante Festum Sanctae Agnetis Virginis et Martyris proxima Scilicet Die Decima Septima Mensis Januarij Annô Domini Millesimô Septingentesimô, Octuagesimô.

Inter Gnosos Stanislaum Paprocki et Mariannam de Chełmickie Invicem Conges Actores et Cittos per Eunae Maritum Suu et Contis Suae nne prtter Mficos Josephum Pocillatorem et Vice Capitaneum Crene Bobrownicene Thomam Tribunum Ripinene et Jacobum Regentem Terrestrem Dobrinene Fratres inter se germanos Chełmickie Cittos et Actores per Mficos Josephum Pocillatorem et Thomam Tribunum Fratres Natu majores Chełmickie Suis et Fratris Sui nnibus prtter Sufficiene Comparitione adinventa Judicium Partibus experiri mandat in Experimento Judicium Resolvendo Remissionem a Judicio Tribunalis Rni Petricoviene Sub Actu Feriae Secundae Ante Festum Sanctae Catharinae Virginis et Martyris proxima Scilicet Die Vigesima Secunda Mensis Novembris Aô proxime elapso 1779no Suum ad Judm factam Controversijs Partium Exauditis Quoniam per Idem Decretum Tribunalis Causae praesene Spria Comportatione Documentorum Resolutio est praecommissa Ideo Necessariam esse Comportationem Documentorum ad Causam praesene Spectane pro Sequenti Judiciorum Suor Cadentia ex alternata in Bilsko Celebrane per Utrasq Partes Subsequendam Judicium Censet Termino Conservato.

Actum in Płocko in Terminis Communibus Terrestribus Districtuum Plocensis Simul et Bilscensis Feriâ Quarta Ante Festum Sanctae Agnetis Virginis et Martyris proxima Scilicet Die Decima Nona Mensis Januarij Annô Domini Millesimô, Septingentesimô, Octuagesimô.

Inter Mficum Jacobum Kruszewski Vice Notarium Trrem Zawskiene Actorem per Gnosum Paulum Zołtowski et Illustrem Admodum Rndum Ignatium Małowieski Decanum Raciaziene Praepositum

Drobinene

2

Drobinene Citatum per Smeum Bartholomeum Matowicski Judicium Decidendo Terminum. Partis Actorea Controversijs Partium Pars Exauditis Licet quia Pars Actorea pro Extraditione Laborioso Joannis Casimiri et Eve olim Sti Thome Tilior et Tibie ei Juris quesiti Partem Citatam Convenit et Rezignationes binas priniam manualem Sub Data Die Decima Septima Julij Ao 1765to Ao Varsavie Datuatam a Mstio Theodoro Szydlowski Vexillifero Terre Varsaviensis in rem Mstior Kruszewskich. Notarior Trium Jaworznene Utriusq Congrum Dati et Actis Trium bus Jaworznene Districtus Mlavene Simeri et Niedzborene Feria Secunda ipso Die Festi Sanctor Simonis et Jude Apostolor Silicet Die Vigesima Octava Mensis Octobris Ao Domini 1766to Oblatuatam alteram per Eumo Mstium Josephum Kruszewski Notarium Trium Jaworznene olim Jacobi Nicolay Filium in rem Mstii Jacobi Kruszewski Vii Notarij Trium Placene Jaworzno Fratris Sui germani Coram Actis Cretis Placene Feria Secunda post Dominicam Cantate Festum Paschae proxe Silicet Die Decima Quinta Mensis Aprilis Ao Eod Super Solum Laborioso Thomam modernorum Lsor Superstitum ex si Parentem Legitimam Reperit Jacobum Subditum acquisitum de Bonis Zatory esse Allegat Cum tamen nullo Documento de Emissione bonis Zatory profugum et Ea Ejus Bonis propriam Edmorsus Sufficienter non probat Proinde Judm Sententiat, Quatenus Suprascripta Pars Actorea pro Sequene Judicierum Suor Cadentia ex alternata in Bilsko Celebranda. Sufficientius Justi Lsi Thome per alterdictum Mstium Szydlowski Mstio Kruszewskim abrezignati proprietatem Subditatus de Bonis Zatory pro quor Ejus Subditi Successorum extraditione Pars Actorea. Agit Probet Termino Conservato

2. Inter M Joannem Porebski Thesaurarium Placene Capitaneum Sochaczene Actorem per S. Hiacinthum Przepelski Smeum Adamum Jezewski Citati pritter Judm Cuiem Pte Actorea Cone Partem Citatam edito Decidendo Controversijs Ptium Judicio Exauditis Necessariam hac in Causa esse litem Compartitionem Ptium Utriusq pro Sequene Judicior Suor Cadentia ex alternata in Bilsko Celebrand Subsequene Censet Termino Conservato

3. Leonardi Inter Smm Martinum Chabowski Actorem et Citatum pritter Judm et Smm Gregorium Myszenski Citatum et Acti pritter Judm Exauditis Ptium Controversijs Citatione Utriusq Ptium ab invicem Sibi edita Decidendo Necessariam esse hac in Causa Inquisitionem per Pte Utriusq Ad Contenta Protestationum et Instr Ptium edutene in Sequene Cadentia Et Alternata in Bilsko Celebrand Censet Termino Conservato

Ats. Inter Sño Benedictum Nicodemum Susceptantem Irrem. Plovene Sigismundum Vries Regentem. Irrem et Crene Visiogro et Marcellinum Skwarskie Actores per Eum Sm. Nicodemum Skwarski Suu et Fratrum Suor nie prtter Et Quoniam Sño Simeon Brulinski Bonor Wolowa. Tenutarius Possessor Citatus prosene in Irno dispardi et ie Condemnare permittit Provide Super Eos dispareve Decernitur Condemnatio tdq in Irno ex Citatione deveniene Luorum Solutionis Summa Septuaginta Aureor Hungaricali ex Majori Summa Centum Aureor Hungaricali Profectitia pte Tenuta. Bonor Wolowa. Anno 1779ni Restane tdq Sub Pena Datione quo Decernitur et remittitur Publicadum

Ats. Inter Sm. Felicem Mezinski Actorem prtr Sño Franciscum Szrzynski Extradit et Catharinam Bromirska Jnvicem Conjgs Citatos per S Josephum Lempicki Judm Exauditis Pluu Controversijs Citationem Edicti Decadenq ad Affectationem Partium Ejus Dilationem Jnquisitionis ad Contenta Protestationum et Irni Partis Actorq tam in Probationem quam Emundationem educendo pro Sequene Cadentia. ex Alternata in Bilsko Celebranda. Dat et Concedit Termino Conservato

Ats. Inter Snoño Antonium Parentem Casimirum Filium Annam Sjo annis Chybowski Contem Amitam Joannem et Agnetem Munerennes Olim Josephi Filium et Filiam Fratrinum et Fratrinam. Smolinskii Actores per Sm. Antonium Smolenski Suu et Alior Actorum nie prtter et Mstio Leonum Thesaurarium Supscene Parrentem. Sebestianum Cajetanum Jllstr Admodum Priduu Valentinum et Sophiam Mstii Ignatij Mickiewicz Thesaurarij Supscene Contem Filios et Filiam Kozlowskie Citatos per Sm Bonaventuram Pilkowski Jnscriptum Plentem Mstio Ludovicam Kosinska. ob Mstio Pauli Zerawski Subdapiferi Orszanene Relictq Contem Viduam Matrem et Bartholomeum Zerawski Filium. et Curatorem Citato per Sm Petrum Rudowski Mstium Paulum Radlubowski Judicem Irrem Usio judicene Citatum per Sm Nicodemum Skwarski Sño Josephum Suam Sji Valentini Cieslinski Salomeam Sji Josephi Szumanski Rogalam Snoñi Adami Bialloskorski Contes Fratrem et Sorores Jnteresę germanos Osiecki atq Succres ob Sñr Plinska et Szumanska. Citati per Snoum Petrum Rudowski Judicium Citationem Partis Actorę Suum ad Judm Editam Decadenq Controversijs Pluum Judicis Exauditis Necessariam esse hac in Causa. Communicationem Documentor per Plm utrasq ad prescriptum Legis Subsequendam in Sequene Cadentia. ex Alternata in Bilsko Celebranda Censet Termino Conservato

Ims. Inter Sm. Antonium Korzybski Actorem per S. Hiacinthum Przepet

Ski

Mti Et Quoniam Suus Antonius Kortowski Citus Ipsene vi Iuris
disparet et se mte non Soludonis Summa Vigenti Aureos Hun
garicali Ad Scriptum Manuale ab Actore Contrade in lucru Ulte
rioris Iortis finalis faciendo Executionis Condemnare permittit
Proinde Super Eos Citos disparene Decernitur Condemnan quo
Decernitur Addictus et Remittitur Publicatum

Quo. Inter Illtrem Mficum Maximilianum Brunonem vi Muykowy Cmi
tem Sieradzkowski Succameranum Pltis Plocens Ordinis Sandti Sta
nislay Equitem Adorem per Suum Paulum Zoltowski et Mficos
Stanislaum Wessel Capitaneum Solumbens et Faustinam de Ze
lowskie primu ois Mficos Josephi Leonis binis Nnis Rutkowski Judicis
Iuris Dobrinens Secundi ad praesens voli Jnvicem Conjuges Parentem
Adoptivum et Matrem tum Marianum Simonem Joannem et
Constantiam Filios et Filiam Prigrnos Rutkowskie Citati et In
dicens per Sm Mathiam Mazowiecki atq Mficos Carolum Ensiger
Novogrodens Parentem et Fabianum Filium Rogozinskie Citos
per S Stephanum Wozniki Judicium Dcidens Citationem Pltis
Adorem Suum ad Judm Edita Controversijs Pltium Exhibiti Sigilo
Causa ipsens Jnvecerata Renovetur Proinde Judm Dilationem
Communicationis Documentorum Ad Causam Ipsens Spectans
Juxta Ipsriptum Legis pro Regnens Judicium Suum Cadentia ex
Altemada vi Bilsko Celebrans Partibus utriq Dat et Cmdt
Termino Conservato.

Q Inter Mficos Universitatem Onuphrium Juliannam Mariannam
Bilsko et Josephum ois Mficos Josephi Kortowski Notarij Iuris Plocens ac
Helisabethis de Plaskowskie Conjugum Filios et Filias Kortowskie
tum Mficum Joannem Subdapifer Parnaviens ac Pltem Ordi
narium Andream Archidiaconum Pomeranie Canonicum Cathedra
Varmiens et Culmens Plaskowskie Eos Mficos Kortowskich Tutores
Actores per Sm Nicodemum Skwarski Procuratorem Pltem et Quo
niam S Antonius Kortowski Citus presens vi Iuris disparet et se Con
demnare permittit Proinde Super Eos disparens permittitur Conde
mnatio idq in Iuris ex Adiens loco peragens Executionis edita De
veniens Approbato Antenori Processu Lucrum ultimarie Sortis Sena
lis ac Indilato faciens Executionis vi Regotes vers Principali mte Con
travention Decretis non Solutionisq Summas Unius Quod Milli
um Quingentorum Triginta Trium Florenos Grossos Decem Polone
Alterius Centum Tyne ac Quota Quod Aureos Hungaricali ad Scripta
Persiva ab ois Mficis Kortowski Notario Iuris Plocens Accommodata Cum
Provisionibus provenientium idq Sub Pena Banis qua Decernitur Ad
dictus et Remittitur Publicatum.

Ad. Inter Sm Gregorium Kondracki Actorem pltis et M Norbertum Jaroszewski
Edmund Cameranis Procuratorem Plocens Citum et Jndicens per Sm Mathiam
Mazowiecki Et Quoniam M Bartholomeus Zakrzewski Vexilliferius

Iaworzne

Iawszkiene Citius prasens ut Irnũs disparet et se Condemna re permittit Proinde Super Eos rnã Contraventionis Decretõ non Ex traditionis q. Equi cum Ephippio et Ornamento permittitur Conde innãs quã Decernitur Additur et Remittitur cum Comparene vero Causa presens limitatur ad Irnum ex Remissione Seu Addione Jna dentem Termino Conservato Publicatum

tt Inter Sso Franciscum et Catharinam de Sinenskie Mathiam et Pe Edmund tronellam Jtes de Sinyńskie Atros q. Comgos Lutomirskie Actores et Citos per mantos Suos et Contum Suar rnibus prter Mficum Paulum Kadłubowski Judicem Irrm Visnogrodiene Citatum per S Josephum Lesowski Mficum Leonem Kołłątaj Thesaurarium Supr iene Citatum et Judicene per Eum Snosco Josephum Sophiam S Valentini Cieslińskí Comitem Osieckie Citatos per Sm Josephum Lem picki Mficos Sebastianum et Cajetanum Thesaurarios Supriene ac Illrem Admodum Rndum Valentinum Cieniam alg Sophiam Mficã Ignatij Miaskiewicz Consortem Kołłątaj Citatos et Judicene per Sm Bonaventuram Cichowski Inscriptum Plentem Illrem Admodum Rndum Ilarianum Praeptum Raciążene ac Mficos Theodorum et Norbertum Janowczyńskie Citos et Actores per S Matki am Mazowiecki Mficos Ludovicum Kosińska ods M Pauli Zoraw ski Rabapeseri Orszanene Relicts Comitem Viduam Matrem et Bartholo maum Zorawski Tibium et per Decretum Judicij prasens Assignati Curatorem Citatos et Judicene per S Petrum Rudowski Inscripti Plen potentem Suarez ods Ssar Josepha Sti Ignatij Slinski et Francisc ods Sti Constantini Szumanski Comitum Osieckich Citos per Eum Ssã Salomeam S Josephi Szumanski Rosaliam S Adami Biało skorski Comites Osieckie Citas et Judicene per Eum Judm Citationes tam Ex Parte Ssor Lutomirskich pro Satisfactione Decreto Injuncta Condescensionis Judicij Sui Contra Suos Actores Janowczyńscos quam e con verso Partis Admodum Rndi Praepti Raciążene et Mficor Norberti et Theodori Janowczyńskich Camerarij Granicialis Plocene Bonor Mlie et Jarnuty hæredum cum Eos Ssor Lutomirskie Sibi ab Judicem Idem ad Judm edita Deinde Controversijs Eas Plium Gaudia Quo niam Decreta Anteriora tam Sui Judicij Imiuncta Condnis quam in Fundo Bonor Mlie Jarnuty Subsecuta Suum non Sunt Sortita esse Actum Proinde in Ordine Effectuationis Seu Continuationis Eor Necessariam esse Heredi Condescensionem in Fundum Bonor Mlie Kobielki Klostery Jarnuty Judicij Sui aut Ssor Camerariorum Irnum Plo cene Capitalo tempore facta tempestiva avisatione Conducendor ad invenit, quod Judm Sive officium Camerariale Duor ubi tres Unius Ubi Duo absentia non Obstante Mutuo Plium Sumptu Condescensus Ante Omnia Comportationem Documentor hæreditatem Sortium ods Sti Joannis Sinenski Enucleantium et Eor quæ ad Causam presene Spectare Debebunt Juria Comprobatione Juratoria In

Anteriori

anteriori Actu Condescensionis Inchoatam Eamq; Continuando & Demandabit Quibus Comportatis Legutam Antenior Decretorum Jmunda Condescensionis ac in Fundo prolati in toto Exequetur. et Continuabit Plesq; in Omnibus et Singulis Pretensionibus prouia Omnimoda Satisfactione. pro re Cujus interest Nihil uitadum et Irresoluti relinquendo pro Exigentia Legis Justitiæ Documentos ac Trnos finaliter decidet dijudicabit ac Moderabitur Cujus Decisioni Partes Parere, et Acquiescare. Judicatumq; pati Sub Pena. Bnnis illo in Trno Condescensionis Super Plu Contravenire publicare Debebunt Lurta Pena. Quatuordecim Marcarum Pos Plti per Plum Compensanda Judicio totidem. ab utraq; Plte Solvenda Pro Quo Condescensionis Trno Plesq; quos voluerint et Negotium Popscerita duxerint Adstandi cum Potestate formandi Actoratuum et Terminer edendi Si quis Eos affectaverit Sub Rigore quo Supra. Comparere tenebuntur Decreti Presens Vigore.

12 Inter Sdm Constantiam de Mosakowska ds Sti Jacobi Leszczynski Relictam Viduam Matrem Petrum Leszczynski Filium Actores prtte Snm Ignatium Mosakowski Cttum et Actorem prtte Suum Stanislaum Barakowski Cttum et Judicem prtte Snm Lucam Sielski Cttum et Judicem prtte Judm Trnum per Antenius Decretum Judicij Sui Conservatum Decidendæ Controversijs Jnudis excludendis Satisfaciant Sti Barakowski et Sielski Decreto Antenori Judicij Sui Jmunda Communicationis Documentorum idq; in instanti et Quoniam Ijsdm Sti Barakowski et Sielski Documenta Summarijs Conscriptis et Subscriptis Specificata Plr Actorea Communicarunt et Super realem Communicationem ad Juratoriam Comprobationem se trahunt, Proinde ad missibilibus adiuventis additur Mtis ad pnuntiandum Ejus Juramenti Rotham idq; in instanti Prestiterunt tam Sue Barakowski quam Sue Sielski Juramenta Quo Post quæ Ipsita Judm Causam Presens in Siguem Sententia decidendæ Conset Termino Conservato

13 Inter M Hilarium Umanski Capitaneum Bilscense Dnum Actorem Extractus et Cttum et Sdm Antonium Lawicki Ensem Bnr Capitaneatus Bilscense Commissarium Actorem tum Josephum Piotrowski Cttum et Actorem atq; Subditos de Ejusdem bonis Actores per S Antonium Lawicki Suum et Suprascriptor Pnne prtte Snm Matheum Stanisławski Cttum et Actorem prtte Coram Judicio Presens Comparens et Judm presens. Decidendæ Citationes Plium Utraq; Suum ad Judm edit Controversijs Partium Exaudit Quoniam Causa presens. Inter Plte Supra scripta respectu Variar pretensionum ex Jemuta Bnr Capitaneatus ad Capitaneatum Bilscense Specialis emicare Presens in Judicio Veritatur quæ Sine Condescensione decidi nequit Proinde Judm presens. Necessariam esse, ad fundum pnominati Bonor Capitanei Judicij Sui aut Sdm Camerariorum Trnum Presens Unius absentia non obstare

mutato

mutuo Plium Sumptu in et pro Fra Tertia. post Dominicam
Conductus Pascha in Loco Ipsorum Adinvenit Quod Judm Sive Sti Came
rarij Conducens Condescensum Sive Unus. Mscius Judex vel Camera.
rius. Conducens Condescensurus. Ante Omnia Comportationem
Documentorum Contraduum Arendationum. ac Inventarij et
Regestri Rerum Mblium Utiusq; Suppellectilis Domestice Injun
get quibus Comportatio de Antiquo et Moderno. Statu. Inquirat et Con
frontabit. de Desolatione Sive reparatione. Audito vel deperditis In
seminationibus. Invocabit, Inquisitiones Si necessitas postulaverit
expedire Justa p opportunitate Negotij Exigipet, Benificationem Pra
tensionum Si cui et a quo Juste debetur Injunget Solutionem Sum
marum a quo debetur demandabit penas Super quo Interent
Invocabit, Rigores Decretor Annexet, Irno Oppiget, Plesq; in Omnibus
et Singulis Pretensionibus. Et si aboriginem habitis Nihil citato
et Irresoluto relinquens pro Exigentia Legis Justitie ad Conten
ta Irnor et Mandatum ac Documentorum tum Negotij finali
ter decidet dis judicabit ac Moderabitur Cujus vel quor Decisioni
Ples utriq; Parere et acquiescere. ac Judicatum pati tenbit Sub Pena.
Banitionis illo in Irno Condescensionis Super Ple Contravenire
publicanos debebunt ac Tenebuntur. Lucta Pena Simplii Quatuor
decem Marcar Polone Parti per Plem Compensana Judicio Seu Tolia
per Utramq Plem Solvenda Pro Quo Condescensionis Irno Partes
quos Voluerint d Negotium Causa presens prosequent Adsint Ad
citandi Sub Rigore Simili quo Supra. Comparcant et Judicatum Pa
tiantur. Quo vero Spectat Condemnationem in Antiquo Judicijs in
Bilsko Celebratis Super Sto Matheo Stanislawski Eor in Negotio
Obtenti Judicium Eorum Consentiens Partis Actorea. Principaliter a
gente Sine pena Capiat Decreti presens Vigore.

14 Inter Spectabilem Joannem Szczyanski Actu prothi et M Mathiam Dzierza-
nowski Procurio Ummicens Actum et Judicens prothi Judm Decidens
Terminum. per Decretum Antecactum Judicij Sui post Communica-
tionem Documentorum Decidendi Negotij Subscripti Conservatum
Controversijs Partium Earm Exceptis Suspensa resolutione tantis
per Negotij Causa presens Sententiat Quatenus Pars Actorea. Sua
Eva Dzierzanowska. Sua Jurisdatricis Adultam etatem pro Sequens
Cadentia Judiciali Sui Et Alternata in Bilsko. Celebrandos Sufficientius
Documentis probet Termino Conservato

Videatur Decretum prothi Sti Janoszewski et Kostkiewicz Actis Inferius in Pagina. 41ma ad pactum-pactum

Actum in Plocko in Terminis Communibus. Irnibus
Plocensibus. Districtuum Plocens Simul et Bilscens Fra
Quinta Prdie Festi Sancte Agnethis Virginis et Martyris Sub
die 20 Mensis Januarij Ao Dni 1780

16. Inter Sco Michaelem et Catharinam de Sorzechowskie Jnvicem Conjco Lukowskie Actores. et Citos per Eum. Sm Michaelem Lukowski Maritum Suu et Conti Suæ mne prtti et Sco Antonium Mikodrowski Citt et Actorem d Mariannam de Lisickie Centem Ejus Citatum per maritum Suu et Consortis Suæ mne prtti Sco Jacobum Lukowski Sigismundum Lisicki Citatos per Eundem S Mikodrowski Sco Josephum et Albertum Rubitsk. de Bonio Lukozyno. Citatis et Actores pos per Eum Sm Jacobum Drzegiedowski Citatum per Eum Judm Jnsistendo Decreto Judicij Sui Anteact Concepsæ Dilationis Jnquisitionis Sententiat Quatenus. Suprascripte Partes. Super Jncorruptionem Testium. Jurtum Præstent rdq in instanti Et Quoniam Ssi Michael Lukowski et Antonius Mikodrowski Suis et alior Coactor et Citator mnibus Jurtum Præstiterunt. Proinde Præmissæ Partes Interrogatoria. Conscribant et Sibi Communicent Testes Jnducant, Jnquisitiones Suas educant rdq in instanti. Induxerunt Testes Jnquisitiones Suas eduxerunt Deceperunt de receptis quidem

proveniene Decernitur Condemnacõ qua Decernitur Additur et Remittitur cum Comparene Causa presens. ad Conciliationem dispa rene Suspenditur Termino Conservato. Publicatã

Inter Sm Mariannam Karwouska: ob S. Alberti Ktabulouski Relictam Extract Cortem Viduam Adricen patter et Quoniam S. Joannes Pinyktõski Citus Ipsene in Trinõ disparet et se Rnẽ non Solutionis Summa Tre centorum Triginta Trium. Florenc Plone una cum pensione ab Eaq pueniene Condemnare permittit Proinde Super Eoq disparene in lucru ulteriorio sortis sancta Executionis permittitur Condemnatio qua Decernitur Additur et Remittitur. Publicatã.

Inter Sso Adamum Modzelouski et Susannam Czachouska Juniorem Extract Conjuges Parentes. tum Cathannam Modzelouska Virginem Innupt Filiam atq Sbum Franciscum Tomulum Aggressem Adores per Sm Adamum Modzelouski Suu et alios Adores nne prtis Snõo Paulum et Victo riam Czachouska Juniorem Conjges Parentes. tum Mariannam Virginem Jn nuptam Filiam Ligouski Citos et Adores. per Eunq Sm Paulum Ligouski Cortis et Filia Suas nne prtis Sso Franciscum et Nicolaum Ligouski Adores. per Eunq Sm Paulum Ligouski Judm Decidene Lita tiones Plium Utrarq Controversijs Earũ Exandis Siquis Causa facti Suu in Judicio Veritatis qua Sine Inquisitionẽ deidi nequit Pro inde Judm Dilationem Inquisitionis pro Sequene Judicii Suu Caden tia. ex Alternata in Bilisko. Celebranda. ad Contenta Trinõ et Mani festationum Partium Utrarq dat et Concedit Termino Conservato

Inter Sso Franciscum Simenski et Cathannam Brunitska Juniorem Con Extract juges. et quia Cortem in Asia Mandi Sui Adores prtis et Sm Felicem Maginski Citatum patter Judm Decidene Cionem Plo Adorea Contro versijs Plium exandis Siquis Causa presens facti Sine Inquisitio nibus decidi nequit, Proinde Judm Parti utrique ad Contenta Trinõ et Mandum Partium Utrarq Dilationem Inquisitionis pro Sequene Judicior Suor Cadentia ex alternata in Bilisko Celebranda dat et Con cedit Termino Conservato

Inter M Hipolitum Dobiski Ensigenia Viniricene Acts prtis Et Quoniam Sti Melchior. et Petrus Malanowscy tum Jacobus Seniatowski Citi Ipsene in Trinõ disparent et Se Condemnare permittunt Proinde Su per Eos nõ decernena ponalitatis respectu Sbõ Alberto Radom ski de Bonis Rempine Subrito Juge Causa extitionis tum Compensa tionis Damnor permittitur Condemnatio qua Decernitur Additur et Remittitur Publicatã

Inter Msium Hipolitum Dobiski Ensigenia Vinnicene Acts prtis et Msium Franciscum Dobiski Palatinia Rosanene Citum et Jndicene patter Judm Decidene Terminum. per Decretum Anteacti Judicij Sui Juranda pitio Compantionis Conservatum. Controversijs Plium Exandis Quoniam Et

reproducta

reproductis Regestris et Scriptis Suis in Judicio repositis per Illudq
Judicium liquidatis apparet in Primis Quod ad adoratum Missi Hypo
liti Dobrski Ensiferi Vinnicense Primam Summam Mille Septin
gentorum Trecentum Florenorum et Grossorum Sex Polone quam Sum.
mam Missio Franciscus Dobrski Princernia Regnense Citatus Judi
cialem esse agnovit, Deo et Judici Eadem Summam Liquidam esse Agno
scit, Quae vero ad alteram Summam. Mille Trecentorum unius Florene
Polone Ejusdem Missi Hipolitj Dobrski Actoris ex Eos Regestis distinctim
Connotatis provenientem. Siquidem Pars Citata Ejusdem Summae Inficiatur. Pars
vero Actorea. Super realitatem Ejusdem Summae ad Comprobationem Jura.
mentum se se trahit Proinde ad Summam mille Centum Florenorum Polo
niam moderando. Admissibili Eosdem Missio Hipolito Dobrski qua Principali
Actore adinvento Pro ea ratione pro ut Summa praemissa. Mille Cen
tum Trium Florenorum Polonicorum pro non nullis rebus Mobilibus ac Sum
mis paradis pfato Regestro in Judicio reproducto Judicialiter Liquidatis
a Missio Francisco Dobrski Princernia Regnense Citato Pro Actore
nullo modo est Compensata et Ejusdem Justum ad persolvendum debetur Com.
probet idq. in instanti Et Quoniam Comprobavit Qua Comprobatio
ne attenta Judex et Eadem Summam Justo eisdem pro Liquida Agno
scit, Quas utrasq. Summas. Simul Jungendas. Efficientem Sum
mam Duorum Millium Octingentorum Trium Florenorum Grossorum
Sex Polonicorum M Hipolito Dobrski Actori Solvendam Competere Debe
re Judex declarat, Quantum Spectat Indictionem Missio Fran
cisci Dobrski Princernia Regnense Citati Quoniam ex Regestis Ejus
Decisivis Similiter pro non nullis rebus. Summa Quadringen
torum Sexaginta Sex Florenorum Grossorum Viginti Quatuor Polone
per Missium Hipolitum Dobrski Actorem realis esse agnoscitur
Proinde Judex hanc Summam Liquidam determinat, Jam vero
Alteram Summam. Octingentorum Nonaginta Octo Florenorum Polone
Siquidem M Hipolitus Dobrski Actor Illiquidam esse Infert Missio
vero Franciscus Dobrski ex re Indictionis Sua pmissam Summam
Justo eximens Offert Proinde Judex Summam Eandem ad Sum
mam Septingentorum Septuaginta Florenorum Polonicorum moderando Missum
Franciscum Dobrski Indictum ad Jurium ad missibilem. Adinvenit, Ea
ratione pro ut Summa. Septingentorum Septuaginta Florenorum Polonicorum
ea Summa Octingentorum Nonaginta Octo Florenorum Polonicorum per Judicium
Suum moderata. a M Hipolito Dobrski Actore Missio Francisco Dobr
ski Indicto nullo modo est Compensata Justum ad exolvendum debetur.
Prout Jus Attento Justo Summam pmissam nunc primo Eo
dem Judex realem esse agnovit, Quas Utrasq. Summas. Primam
Quadringentorum Sexaginta Sex Florenorum et Grossorum Viginti Quatuor
Polonicorum Injungendo Quatenus. Jo M. Hipolitus Dobrski

Pola

Polonicali alteram Septingentorum. Septuaginta Florenos Pol.
Simul Injungendo. Jpsi Citato Summam Mille Ducentorum Trigin
ta Sex Florenos Jnsuper Viginti Quatuor Pol. Mnsi Francisco Dobr
ski Jndicenti Persolui debere Judm declarat, Qua Summa Ejusd
Mnsi Francisci Dobrski Jndicentis Minori Mille Ducentorum Tri
ginta Sex Florenos et Jnsuper Viginti Quatuor Polonicos Summa
Majori Mnsi Hipolito Dobrski Actoris Ducentorum Millium Octingentos
Tredecem Florenos et Jnsuper Sex Pol. detruncata non nisi Sum
mam. Mille Quingentos Septuaginta Sex Florenos Jnsuper Duo
decem Pol. Superrestantem. Mnsi Hipolito Dobrski Actori Judm
Solvendam determinat. Injungendo. Quatenus Mnsi Franciscus
Dobrski Citatus Summam Jnmissam. Mille Quingentos Septuagin
tri Sex Florenos et Jnsuper Duodecem Pol. tam ex Scriptis quam
Regestris. apparentem eo modo quo Supra adinventam. in et pro
Crastino Festi Nativitatis Sancti Joannis Baptae in Ao Jnsce
Jnfluenti Coram Actis Cretae Plocense Sub Pena Bnnis in Casu
Contraventionis Cuica Manum faciens publicans Pti Actoris ad
manus et quietationem Solvat, et realiter enumeret Luita Pena
Septem Marcar Pol. Parti in Jnne quo Supra. et Sub rigore Simili
Judicii Sui Citio in instanti praxi Juris Solvendo Nihilominus
Eoo in Jnne Solutionis M Franciscus Dobrski Jedum Panetio
Regestro Specificati Mnsi Hipolito Dobrski Jam autem M Hipo
litus Dobrski unum Renovatum Prutenicum Argenteum Simi
liter Regestro Specificati Mnsi Francisco Dobrski in Jnne et Sub
rigore Supra appositi Sibi ab invicem Extradant Decreti Presente
Vigore.

Inter Sdm Mathaeum et Rochum Igonetskie Actores et Citto. per Eum
Sm Mathaeum Igonetski Suu et Fratris Sui nne prtis Sdm Martinum
Chyrzewski et Mariannam Igonetska Conjges Citto et Actores per Mari
tum Suu et Consortis Suae nne prtis Tandem ob Spem inchoandae Con
cordiae Causa presens ad Sequens Judicium Jnne de Consensu Parum
Utrarumq; relatur Termino Conservato.

Inter P Albertum Suchowski Actm et Citum prtis Sm Stanislaum Du-
plicki Citum et Cone Sdm Ostaszewskie Actorem per P Joannem
Kowalski Sdm Benedictum et Petrum Ostaszewskie Citos per P Petrum
Rudowski Judm Exactionis Partium Controversijs Resolvens Remis
sionem. a Judicio Officij Cretae Plocense Suum ad Judm factam Quo
riam: Contra Transactiones Resignatorias per P Franciscum Dzie
dzicki in Personam Sdi Alberti Suchowski Super Sortes Bnis Mariowa
Subrogatas. pro quas exemptione Sdus Stanislaus Duplicki qua Obli
gatorius Possessor Convenitur, Manifestatio per Sm Benedictum Osta
szewski Suu et Sdm Petri et Martini Ostaszewskich Fratrum Suo
rne Coram Actis Cretae Plocense in Mlowa Die Vigesima Quinta
Mensis Februarij Ao pte elabso 1779no illata Suu in Judicio pro

Duerlur e

produatur. qua obstante Maūne Causa Ipsens Suum Ad Judm re
missa. ad Cujus Resolutionem. Sūs Martinus Ostaszewski Cujus nōne
Mādatum hon Conciliu. Prout de Recessuram esse Adūonem Ejus
S. Martini Ostaszewski pro Sequene Cadentia ex alternata in Bilsko
Celebrano per Ptem Actoream Subsequena Censet Trīō Conservato
X Inter M Joannem Porębski Thesaurarium Plocene et Capitaneum Sochoc
zinene Actorem per S. Hiacinthum Przepałski et Sūm Adamum Jano
szewski Cittum mitter Judm Decidendo Cujum Pte Actorea Pte Cittā Su
um Ad Judm Edit Contruversij Partium Gratiditis Quoniam Judicio
Sūo deductum est Sūm Adamum Jaroszewski modernum Cittum Sortes
Suas. hereditis in Benis Zagroba Coram Actis Crene Plocene Trū Tertia.
Postridie Festi Sancti Pauli Primi Eremite Subsect Die Decima Sexta.
Mensis Januarij Aō 1776to In rem Mstī Joannis Porębski Thesau
rarij Plocene Capitanej Sochocinene abrenignasse, et In vim Ejus
Renignationis Summas trinas. primam Ducentor. Florenor Polone
ad Quietantem Authenticam de Actu Ejus Trū Tertia Postridie Festi
Sancti Pauli primi Eremite Subsect Die Decima Tertia. Mensis
Januarij Aō Eōs Coram Actis Crene Plocene una cum Dono Manu
ali Contracta resignatorio. Specificato resignatam. Alteram Trecen
tor. Florenor Pol manuali quietatione. de Data Ejus in Janoszew.
Die Decima Septima Januarij Eōs Aō manu ppria. Subscripta.
Specificatam pro Suprascripto Dono Manuali declaratam
percepisse, Tertiam autem Ducentor. Triginta Quinque Florenor Pol
ad Sexsivam Quietationem Manualem. Sub Data Die Decima
Secunda. Mensis Augusti Aō 1777mo in Benis Cuiskino Caluali
in Vim Condictali pretij pro pmissis Sortibus. Mstō Adam desuper dicto
levasse Deducitur, Omnes has Summas in Unum Jungens Efficien
tem Summam Septuginta Trigenta Quinque Florenor Pol Obli
guentibus Suprascriptis Documentis in Paratis pecuniis perceptam
Esse constat, post quam levationem Suprascriptas Summas Eun
S. Adamum Janoszewski Judicis datorem Mstī Porębski modernj Actoris
Transactiones Intuitu pmissa hereditatis Confectas Maūne Coram
Actis Crene Plocene Trū Ttā Ante Frm Sancti Thome Apli proxima.
Subsect Die Decima Sexta. Mensis Decembris Aō 1778vo. Festa Vi
tasse M autem Porębski Capitaneum Sochocinene per Maūnes trinas.
primam quia in Nowemiasto Terre Zacroczimene Trū Secunda ipso
Die Festi Sanctor. Innocentum Martyr. Die Octobris et Vigesima Octa
va. Mensis Decembris Aō Eōs in Vim Recessus a Suprasum Transactio
nibus. Intuitu pmisso hereditatis Subscriptis in se Continentem. Alle
ram in Castro Plocensi Trū Sexta post Frm Sē Lucie Virginis et Mar
tyris. prā Subsect Die Decima Septima Mensis Decembris. Aō 1779
de diligentia Vindicationis Suas Summas Supra expressas in vim
Partium bonor Zagroba. et Zagrobka per ipsas S. Adamum Janoszewski
ad presens Cittum abrenignatas Cone Eunc Sūm Janoszewski Sortes

Quartals 9

quæ relatum fuisse, et pro Solutione Taxæ Summariæ Actionem ipsam
ad Judm movisse, Summamq; simul Jurandam Officientem Se
ptingentos Triginta Quinque florenos Polonicales Jurisdictioni Suæ
exclusi Sibi Adjudicandam effagitasse, Quæ Circa reclamationem
D. Adami Jaroszewski Citti et Recessus. Mnfici Porębski a promissis Tran
sactionibus ex Mutuo et benevolo Assensu. Subsecutis attentis Præ
dictis Transactionibus Intuitu hæreditatis pro ut in subsistibus de
claratis Stæq; Adamo Jaroszewski Ad Jus primum restituto Judm
Sententiat Quatenus. Supradictus D. Adamus Jaroszewski Citta
Summam petitam. Septingentos Triginta Quinque florenos
Pta a Mnfico Porębski p hæreditate levatam. ex Nexu Recessus Citra
Provisionem ut et pro Vigilia Festi Nativitatis Sancti Joannis Bapte
ni Aõ ipsene Judicene Coram Actis Cene Ploene Sub Pœna Bnnis
ni Casu Contraventionis Circa Manutenem faciem publicandæ Mnfici
Porębski Capitanei Sochaczewene, mdeme Actori Sive Ejus Plenipo
ti ad manus et quietationem Officinam Solvat et realiter Enume
ret Quarta Pœna Septem Marcarum Polone Pti Actorio in Irrito So
lutioni ipsius et Sub rigore Eius Judicii Sui per Medium. præs
Juris Solvenda. Decrn ipsene Vigore.

Inter M Joannem Porębski Thesaurarium Ploene Capitaneum Sacha
czewene Actorem per Sm Hieronimum Przepalski S. Adamum Sab
ba Jaroszewski Cittum et Judicene per S. Bonaventuram Ciołkowski Judm
Exauditis Partium Controversijs Citationem Suam Ad Judm edidit Decidendæ
Necessariam esse prium Compantationem Partium Utraq; pro Sequene
Cadentia ex Alternata in Bilsko Celebrando Subsequendo Censet J.C.

Inter Illum Adm Rndum Rochum Łogoiński Commendarium Eccle
Wornicene ex parte M Stanislaum Mogilnicki Methathendam Com
petrem Rũ Citatã per Sm Bonaventuram Ciołkowski Judm Irium
per Anterius Decretum Judicij Sui Conservati Decidendæ Controversijs
Partium indueis Exauditis Tenen Pti Utraq; Satisfacere Anterio
ri Decreto Judicij Sui in puncto Injunctæ Communicationis hæ
in Causa Documentor. q; in instanti Censet et Licet Pars Actorca
Documenta Sua per Summarium Conscripta Parti Ad Communi
candum Produxit. Cumvero Pars Citta Documenta omnia Ad Bona hæ
reditaria Stanisłaby ex quibus pro Solutione Decimæ Convincitur in
manibus Mnfici Skurczyńskich Jurisdictionis Suæ Antecessor Pœ D.
Stanisłaby hæredum hærere. Allegat, Processuq; Suo Cene Eius Juris
dictionis Sua. pro Comportatione Documentor Instituto Suo in Judicio
reperto Ibi hæreditaria demonstrat, Exindeq; Documenta Ad Causam
ipsene Pti Communicare. se non posse Infert, Quocirca Necessariam
Esse Actionem pro Comportatione Documentor Spectãt Mnfici Skurcz
yńskich. pro Sequene Cadentia ex Alternata in Bilsko Celebrando
per Utramq; Plm Subsequene Censet J.C.

Inter Illustrem Adum Andum Rochum Rogozinski Commendarium Ecclæ Wlaricen. Actorem pttr Nyscium Mathiam Dzierzanowski Procurat. Universitat. Actum per Sm Josephum Lesowski Judicium ad assedationem Partium Causam proxime ex Alternata in Bilsko Celebranda reiect Judicand. Termino Conservato.

Inter Extraord. Inter Illustres Dnas Elisabetham de Wlodzieyskie primi Dni Danielis Regozinski Secundi ex post voti Dna Sophia Sniesz Nicodemi Mysliborski Relictam Comitem Viduam Matrem ac Antonium Mysliborski in Secundo voto peractum Filium Minorennem alq Mathiam Starzenski Burgra bium Civit Plurens ob interuenientia fata Dni Barthelomej Wlodzieuski assignati Curatoris Assumptum Curatorem Actores et Citts per SS Mysliborska Matrem et Starzenski Curatorem Suum et Minorennis Fratres pttr et SS Josephum Wlodzieuski Franciscum Parentem Thomam Stanislaum Franciscam Dorotheam et Henricetam Virgines Innuptas Drzewouski tum Mathiam et Ludovicum Sui Josephi Suwinski Comitem Nakowski alias Ustrzycz Congenerem Bartholomeum Nakowski Citts et Actores per SS Josephum Wlodzieuski et Thomam Drzewouski Suos et Suprascriptos Citts et Actorum Fratres pttr Judm Adiationes Filium Suum ad Judm Ecclæ Defuncti de Consensu Filium Ultraq Causam proxime pro Segnem Cadentia ex Alternata in Bilsko Celebranda reiect Judicandam Termino Conservato.

Inter S Joannem Janowski Actr et Citum pttr Sm Adamum Janowski Citum et Actr pttr SS Franciscum Joannem Stanislaum Thomam ac Justinam Virgines Innuptam Fratres et Sororem Inter se germanos Janowski Citos et Actr per Eumd Sm Franciscum Janowski Fratrem Natu Majorem Suu Fratrum et Sororis Sue nne pttr SS Michaelem Przepelski et Victoriam Jenerska Jmnam Conjges Citos per S Paulum Zelkowski Sio Norbertum et Theodr Janowski Cameranos Granicias Plurens Citos Tutores per Sm Theodorum Janowski Suu et Fratris Sui nne pttr Judm Decendos Citationes Filium Ultraq Suum ad Judm Ecclæ Controversi is Filium Exandi Quoniam Anterius Decretum Injuncto Condescensionis Judicij Sui ob Contumaciam Sios Przepelskich Conjugum Suum non est Subitum effectum. Proinde in Ordine Executionis Ejus Decreti Ultimario necessariam esse Denuo Iteratam Condescensionem Judicij Sui aut Sios Cameranos Jmnum Plurens Sive Unius nyscij Judicis Sui aut Sii Cameralij Capta to tempore quia tempestive facta Auditatione Filium in Fundum Bonor Zagroba et Zagrobka Conducens vel Conducendi Advenerit Quem Judm vel Officium Cameraniale a quaqui Parte Conducendis vel Condescensuri ante Omnia Anterius Decretum Ultimarium in toto exequetur et Regulam Ejus in Omni Circumstantia Observabit Salvo Jactionem Omnimodam Cui et a quo Interceptans Sententiabit Panas tam in Publicanem processus quam in rem Contraventionis Anterioribus Decretis Impositas, Partes in Omnibus et Singulis Intentis

nibus e

prætensionibus Nihil citatum relinquere pro Exigentia Legis Ju
stificæ Documentos Sui Trnō Juraliter dēcidet desjudicabit ac Mo
derabitur Cujus Decisioni Ples parere, et aquiescere Judicatumq; pati
Sub Pœna Trnis Ale in Trnō Super Parte Contravenie publicano
debebunt Lusta Pœna. Quatuordecem Marcas Polone Parti per Plem
Compensanda Judicio Suo tōtis ab Utraq; Pte Solvenda Pro Quo Conde
scensionis Trnō Ples quos voluerint et negotium prosecuti adi
bunt adcitandi Sub rigore quo Supra Comparere tenebuntur De
creti Præsentis Vigore.

Inter Mficū Ignatium Vice Palatinum Snemenē Eustachium Snātem
Adjutantem Sā Rē Mattis Simeonem Fratres Inter se germanos Jakne
uskii et Sūō Nicolaum Micrynski et Victoriam Snēcieuska Jmiran
Congis Acti per Unā Sm Nicolaum Micrynski Suo et Suprascripti
Actorum nōe prtis Sm Josephum Klemieuski Citatum per S. Krauthum
Procuratorem Suam Catharinam Pezka. pnno dō Sti Marcellini Klemie
uski Secundi ea prout vota dō Sti Petri Kostowski Relicti Contem Viduan cid
per Sm Nicodemum Skwarski Judicium ad affectationem Compa
rendi a Sō Josepho Klemieuski Ejs Dilationem Majorem ea qua Causas
in Judicio Officij Crēne Leganene Attentat dari, et Concedi Quam litera
tōrij Documentis in Pegueno Cadentia ex Alternata in Bilsko Cele
brano probare tenebitur Termino Conservato.

Inter Mficū Simeonem Eustachium Snātem Adjutantem in Exercitu Sry
Ignatium Vice Palatinum Snemenē Fratres Inter se germanos Jakne
uskie Actores per Sm Nicolaum Micrynski Insinuatum Plantem et Mfi
cum Josephum Jakneuski Reu Latorem Supreme Citatum et Judicene
per Sm Paulum Zettowski Judm Citationem Partis Actoree Suum ad
Judm eodē Decidendi Controversij Partium Inducia Excindis Necessariam
Ipse prium Compartionem. Mficū Josephi Jakneuski Reu Latōris Supre
mene et Judicis Crēne Plocene pro Pegueno Cadentia ex Alternata
in Bilsko Celebrano Censet Termino Conservato. Et Judicium Crēne Plocene

Inter Mficum Sabinum Mankowski Capsenia Podolie Actū prtis Et qua
Ernestus Perfidus et Infidelis Marek Jaworowicz Citatus presens in Trnō disparet Cum
tamen Summario Processu. Nempe trinis Condemnationibus et quia
prima in Płocko Tra Secunda post Trnō Sancti Michaelis Archangeli
X Aō Qrto 1770mo Altera in Bilsko. Feria Secunda ante Trnō Sē Agne
tis Aō elapso. 1779no In lucem Ulteriorem sortis fuerene Executionis
Tertia Denique in Płocko Tra Secunda post Octavam Regnum
Aō Jtis 1779no In lucem Ultimario sortis fatalis ac indilata fuerene
Executionis. Omnibus ea Pte Mficū Sabini Mankowski Capsenia
Podolie Actoris. Super Eo Infidelis Marek Jaworowicz nōe non Solu
tionis Summe Ducentos Sexaginta Trium. Florenos et Grossos Quin
Polone in Judicijs presens. Obtenta et publicata plenarie Convictus ejse
Deducitur. Proinde Judm non attenta Ejus Infidelis Marek Ja
worowicz Citti Contumacia Pti Actoree negotium Prosequere mandat

in Inductione Fugotij Dawidow Adwonem Phs Actr Pti Citte mih
orano Antenoro Adwonēs Suum ad Judm edit Inscriptō Scripto
Manuali de Data Ejus Plenia Die Decima Septima Julij Aō Dñi
1764to per Infidelem Judeum Marck Jerowicz Citum in rem dti
Spi Alberti Mankowski Actorum Parentis Super Summam Ducento
rum Sexaginta Trium Florenorum et Groszor Decem Pōs Dicto Attento
quoquè Manuali de quota Sexaginta Trium Florenorum et Groszor De
cem Pōs per Eum Infidelem Citum persolutā Quietatione in Eo
met Scripto Sub Data Plenia Die Decima Septima Octobris Eo
Aō apposita Decernit Judm Quatenus Jo Infidelis Marck Jerowicz
Citus Summam Ducentor. Florenor Polonor et Majori Summa
Ducentorum. Sexaginta Trium Florenorum et Groszor Decem Pōs Supra
Annotato Scripto Adscripta restantem cum pensione ab Eo Sum
ma provenientem Coram Actis Curiæ Plocensis in Septa Septimanio ab
Actu presentē ad Manus et quietationum Actoris Sub Pena Decimæ
In Casu Contraventionis Circa manum Illius fauorem publicandæ
Solvat et realiter enumeret Lecta Pena Septem Marcar Pōs Actori
cum Summa in Trino et Sub rigore Supra scripto Judicium Auter
Reus per Medium virtutis Solita Juris praxi Solvens Pœnæ
in Publicanem tunas Supra Citati Condemnationum Idem Citatus
Ipsam Penam Septuplicem Quatuordecim Marcar Pōs Parti Actorea in
Trino Solutionis Effectu et Sub rigore quo Supra Judicium Autem Suum
Ejusdem penalitatis per Medium virtutis Sub Rigore pœnæ Decimæ
ex Regestro penalium extradicia enumeret Decreti presentis Vigore.

Inter Eum Mficum Sabinum Mankowski Capitaneum Podolis Actr pte
et Dñm Ignatium Kulpinski Citum per Dñm Laurentium Sokolowski
Judm ad Affectationem Plenæ Causam presentē et alternata in Dñi
Mte Celebrando repet Judicandam Terminum Conservato.

Actum in Plocko in Trino Comitiorum Tribus Distincta
um Plocensi Simul et Bilsiensi Sabbatho Postridie Festi San
cte Agnetis Virginis et Martyris Scilicet Die Vigesima
Secunda Mensis Januarij Anno Dñi 1780.

Inter Extraneos Mficum Leonem Thesaurarium Supremum Parentem Sebestia
num et Cajetanum Filios Hertzyckie Actorea per Eum Mficum Seba
stianum Kerlowski Filium Sui Parentis ac Fratris Sui nunc pte
Mficum Joannem Poleski Thesaurarium Plocensem Capitaneum Sa
chocinensem Citum per Dñm Hieronimum Rzepecki Actis Tribus
Laurentianis in Nowemiasto proxima id est Die Vigesima Se
cunda Mensis Maji Aō 1770mo Inscriptum Plenum Judm Con
troversij Plenum Exaudito Quoniam Comparens a Mfico Pole
ski Capitaneo Sochocinensi ab Interposita Motione ad Judicia
Tribunalia Regni Petricovienses a Decreto Judicij Sui Antiacto tam
in ante Primum Suum Recedere declarati Suo in Judicio Instit

quam ad presens. nrē Ejus qua Plēs Jns oūs Judex ... edit
Judicatōq; Juriū Sui. sese Subiicit Proinde Causa presente Foro
huj.e Competenti adveniente Judē Plibus p.dere mandat, in Pro-
dendo. Cōnem Partis Actr Sum ad Judm Plis Citta Dcit Decreno
Actr Cōnem Partis Actr Sum ad Judm Plis Citta Dcit Decreno
Ulteriorib⁹ Plium Controversijs Exaudit Siquis Pars Citta pro me
liberatione Decreti Judicij Sui non agat, Pars vero Actrea Partis
Citate recessu Considerato ... Satisfactione Decreto Judicij Sui
Concludit Proinde Jnsistente Ejo Sub Actu Fre Secunde post Dm
Rogationem prā Scribit Die Decima Mensis Maij Aō Elabso 1779mo
in Plocko. Inter Easo Plis plato Judē Sententiat Quatenus Supra
fatus Mstius Porębski Capitaneus Sochocinense modernus Citatus
ad p.scriptum allegati Decreti Judicij Sui peracta reintegratione
honoris Mstrij Kurtowskim. Turnim Castri Plocense Superiorem hinc
et ab Adu presente in Sex Septimanis ingrediatur. Ejusq; Successor
Turnicam per Spatium Duarum Septimanar Sine Intermissu
ne Continuet et Expleat, nec non in Egressu de Turni Quingen
tas Marcas Polone Cerarum Officio et Actis Cēne Plocense Sub Pena
Banitionis in Casu Contraventionis Citta manutenem faciend tam
quo ad Successorem Turnicam quam Solutionem Marcas Publi
cis da Parti Actrea Scilicet Mstrio Kurtowskim Solvat, In Si
tationem vero Condemnationis Tribunali Sūi Petricoviensis
Sub Actu Fre Secunde post Im Sancti Martini Pontificis
nempe Die Decima Quinta Mensis Novembris Aō Eōe Ex In
stantia Plis Actrea Super Parte Citta oblenta Jos Mstrius Porēb.
ski Mstrio Kurtowskim Vadium Capitaneale Simplex in Trno
quo Ryma et Sub Rigore. Eōe Judicium Suū per Medium In
stanti Sub dotinda pena Banitis ea Regesto ponalium
attendenda Illis exolvat, Penas vero Contraventionis p alleya
to Decreto Superius de Actu exarato attento recessu Plis Cti
Judm ... pretermittit Decreti prosequi Rigore.

Infrascriptum Decretum Sub Actu Fenē Quarto Ante
Im Sancte Agnethis Virginis et Martyris pmo Scilicet Die 19
Mensis Januarij Aō 1780. Extradatur.

Inter Spectō Petrum Nicolaum et Carolum Janszewskie Actores per
Eumq; Sūm Petrum Janszewski Fratrem natu Majorem Suū et Frat.
Suor Germē pntēs M Paulum Kaczubowski Judicem Terrē Visegra
Citatum per Sūm Josephum Lesowski Mstrium Pudicinam Kosinska. ob
Mstri Pauli Lorawski Subscriptum Ornamenē relicti Contem Viduam
Matrem et Bartholomeum filium ac per Decretum Judicij pro

vene

prosene Assignatâ Curatorem Citatâ per Sm̃ Petrum Rudowski
Mſciũ Sebastianum Cajetanum Illustrem Xiẽũ Valentinum et
Sophiam Mſtã Ignatij Micklaiewicz Thesaurarij Supreme Centen
Seu Ultrajã Cingeo Kerdowska Citatâ per Eum Mſciũm Sebastia
num Kerdowski Sũw et Fratrum ac Sororio Suor nnẽ pattẽ
Gõ Josephum Sophiam S. Valentini Cieslenski Salomeam
Gõi Josephi Rumanski Rosaliam Gõi Adami Białłoskorski
Centes Cwickie tum Succes de Gãd Josepho Gõi Ignatij Plinski
et Franciſca de Gõi Constantini Rumanski Centum Cwickich.
Citatos per Sm̃ Petrum Rudowski Judm̃ Dzierzno Irnũm per De
cretum Antiacti Judicij Sũi Conservatum Jenen Mſciũm So
bestianum Kerdowski Thesaurarios Supreme Salio fauere Ejo
dem Decreto Conapso Dilationis Majoris pro Judicijs Tribunals Rj
Petricoviense ad quam se vi Antecata Cautentia. respectat Idẽ
Jnvinstanti Judm̃ Censet et quoniam non Satisfecit Quinimo
moderamini Judicij Sũi esse Subiat Petenti de Judm̃ Senten
tiat Quatenus Jnvim Contraventionis Ejo Mſciũ Kerdowski
Panam Septem Marcarũ Pol Parti Actrici Judicio Sũo persolvi
dium Jnvinstanti Sub Rigore ex Regestrõ panalium exhibendo
Solvatj Partibus vero Reum Agentibus Judm̃ exponi mandat
In Experimenta Controversys Partium Exaudiri et Quoniam
Ples presens vi Causa. Decretum injuncto Communicationis
Documentorum Judicij Sũi Sub actu Feria Secunda ante Fm̃
Sancte Agnetis Virginis et Martyris proxima Subiat Die
Decima Octava Mensis Januarij Ao 1779no vi Bilska inter
Esos Ples Subsecutum Repenunt Proinde Judm̃ Sententi
at Quatenus Satisfaciens Ejus Decreto Documenta ad
Causam Eam Spectans Juxta Consembens Summario Sibi ab
vicem Communicent Idẽ Jnvinstanti et quoniam Ea
Documenta juxta Summarij et per Judm̃ cum Ejo Docu
mentis Confrontati Sibi Communicatum et Super realitatem
Communicatorum Documentorũ Ad Jurium se se trahunt, Proin=
de Admissibilibus Adinventis vi Eam Juris Rotham pro ut pre
missa Documenta Ad Causam presens Spectantia realiter
Sibi Competarunt et Communicarunt et nihil quidquam
Pars Parti in Prejudicium Celarit Ad quam pronunciandã
Additus Mlis Presliterunt hocce Jurium tam Gõi Petrus Ja
roszewski Sũw et Fratrum Suor quam Mſciũ Sebastianus
Kerdowski Sũw et Fratrũ Suor nnibus. Juo Attento Satisfe
cisse Partes Eas Judm̃ Advivenit Negotium vero Principale
ex Communicatis Documentis Juxta prescriptum Legis pro

Sequitur

Sequene Judicium Sum Cadentia. ex Alterna in Bilsko Celebran
da. Judicium daidena Declarat Termino Conservato.

Actum ut Supra in Terminis Communibus Terrestribus Plocensibus Vigere Legis In Quibus hodiernam Jnsidentibus Terra Terbas ipso Die Festi Conversionis Sancti Pauli Apostoli Scilicet Die Vigesima Quinta Mensis Januarij Aõ Domini 1780mo.

Inter Sõ Joannem Burgrabium Cretæ Plocensis Parentem Plaidum et Rodrigum Filium et Filiam Dłużniewskie Actores et Citatos per Suum Procum Joannem Dłużniewski Parentem Suum et Pupillos Suos nmẽ prtis Primum Rdmum Josephum Zoranski Canum Cathedr. Plocens. Citum et Actorem per Sm Paulum Lottowski Jnscriptum Plentem Sm Jacobum Zoranski Citum et Alii prtes Judm Resolvens Recognitionem ab Officio Burgrabiali Cretæ Plocensis Cancellariali ad Fundo Bonorum Briattyszewy Suum ad Judm factam tum Adhaesionem ex Pte Primi Rdmi Josephi Canõ Cathedr. Plocens. ac Sõ Jacobi Zoranskich. Contra Sõ Burgrabium Joannem Cretæ Plocensis Parentem et Plaidum ac Rodrigum Minorennes Filium et Filiam Dłużniewskie ad Jos Judm Editam Deciden. Controversiæ Plurium Earõ Exauditis Quorum Dispensatore Ultimata ab Mstro Feliciano Zoranski Parente de Data Ejus Die Decima Septima Novembris Aõ 1764to in Bonis Briattyszewy Constituta. Actis p Cretæ Plocens. Sabbatho Prõ die Festi Sancti Andreæ Millium Virginum Aõ 1767mo per Eum Mstrum Zoranski approbata Omnibus Inibus Filiabus. Videlicet Regalia Sõi Josephi Strusiński Vidoma Sõi Josephi Suiczyński Agricti plene in Virginali Statu Existenti. Ad Spem Sõi Dłużniewski Comiti Cuilibet Earõ per Sex Millia Florenæ Polonæ in Vim dotis tam de Bonis Paternis quam Maternis Assignata esse Palpatur. Post quam Subscriptã Dispositionem Universalis Substantiæ Dotem pmptar Filias Assignatam demonstrantem ad mentum Cujus Interessa Nuptiali Impost Scilicet Die Quarta Mensis Martij Aõ Sequente 1765to in Expos. Bonis Briattyszewy Inter Memorat. Sm Dłużniewski Actorem ab Una, et Ipsas Mstrum Felicianum Zoranski Parentem Parte ab Altera Confecta Similis Summa Sex Millium Florenæ Polonæ pro ut et aliis Rerum Curis Oblata pro Catur Contra quam Interessans Sui Solvere et Sõi Dłużniewski

Dłuzniewski cum Suis Pupillis agit tum quoquo Matrem Coram Adis Crcis Plocens Fris Secunda pt Dnicam Jubilate prox Scilicet Die Vigesima Sexta Mensis Aprilis Ao 1779no. Contra pmissam Dispertitionem Parentalem omnibus Filiabus Dotem assignantem factam reponit, Solus quoquo cum Pupillis non Nisi in proscne Compantionem Intrat Provide Necessariam esse Ejus Ao Mstri Feliciani Joannis Filiarum et Mantor Patros pro Sequens Judicior Cadentia in Sepe celebranda Edictationum per Partem Utramq; Subsequuta Corset Termino Conservato.

Inter Mstrum Antonium Mozewski Thesaurarum Vinnicens Actorem pttm Mstrum Michaelem Kuczborski Capsser Locatorem Cttum et Cone Mstris Bagenski Adorem pttm Mstris Mathiam Subjudicem Jrem Lanckorens et Stanislaum Fratres Inter se germanos Bagenski Reos pttm Judm Decidens Irnum per Decretum Anteacti Judicij Sui Conservati Jeneri Mstrum Kuczborski Satisfacere Decreto Judicij Sui in Puncto Actionis Injuncto Mstris Bagenskich in instanti Judm Corset Et Quorum Mstris Kuczborski Mstris Bagenskei reposita Contra Eos Relatione Authentica Actorum Actti Compantionem Insinuavit Provide Satisfactione in pmissis Advenientes Partibus capiendi mandat in Cpernmento Causa proveno Ad Sequentes Judicium Inres in Sepe incidens Ad Conventum Plum Ultiarq; recidit Termino Conservato.

Inter Mstrum Antonium Mozewski Thesaurarum Vinnicens Actorem pttm Gnesum Joannem Szczepkowski Burgrab um Crcis Plocens Cttum et Judicens pttm Judm Decidens Irnum Partis Actoreo Suum ad Judm Actis Controversijs Partium Exauditis Quorum Gnus Joannes Szczepkowski Cttus a Parte Actis Acceptis Documentis ad Curiandum Causa Mstrum Nicolaj Bagenski Minorennis et Barbarae de Bagenskie Actoris Contis cum Mstro Ludovico Bartholomaeo Ibowski in Judicijs Tribunali Regni Petricovien ventilata et Judicio Super Eo Mstris Nicolao Bagenski Minorenni Stanislao Bagenski et Michaele Kuczborski Capsser Rationibus ex Conferentia cum Juris peritis Petricovien facta Condemnationem Obtinere permisisse, Suo in Judicio Insert et Ad Juratum Super Eo se se trahit Provide Admissibili Eos Advenientes Judm Decernit Quatenus Jo Gnus Szczepkowski Comprobet Ea

mtha

Rotha pro ut ex Conferentia Petricevia facta, hacce Cõde
mnatio Subcauta est. et Deinde Mlis Ad pronunciana Justi
Rotham Tandem trahentes, hacce Jurtum Pars Actrix Sigaldem
sit ex Libello Regestrum Expensas Circa Agitationem
Causa Petricevia Emptatas Jo. Pius Szczepkowski Pli Actorca
Judex reperit quod Pars Actorca Reali esse agnescat, et
Ejus non insciatur Provide Judex Cuius Sm Szczepkowski
a quavis Impetitione presens vi Causa motorum Actus
liberum fore et pronunciat. Decreti presente Vigore.

Inter Sm Gabrielem Orelli Actorem partis et S. Franciscum Sni
chowski Cottum et Judicem partis Judex Decidens Cienens
Pli Actorca Pli Cotta Suum Ad Judex Edicti Contravenis
Pbium extradidis Citatione in Inducata Pli Acta Adinventa
Plem Cottam a Sno Pli Actorca Ad presens liberam fa
cit et pronunciat.

Extradit. Inter Mficum Petrum Paulum Curis nris Juniora Rocicze
wski Pocillatorem Terra Cechanoviense Acta et Cottum
partis et Illum ac Mficum Adamum Vexilliferum Pluis
Plocense Parentem et Ohuphnium Capitaneum Ejus Pluis
Filium Bromirskii Cottis et Actoris per Sm Mathiam
Marcuzelli Inscriptum Plentem Judex Decidens Inuum
per Decretum Antiactum Judicij Sui Conservatum tene
ri Partes utras Juxta prescriptum Antiacti Decreti Ju
dicij Sui Comportare Documenta. Ad Bona Sarcrcyne
et Portem in Bonis Peniatibus, Hospitalitatem Spectanten
Dispositionem Cos Bis pmbantia, Ordo Instanti Judex
Censet, Et Juramentum in Satisfactionem Sententia Judicij
et quod Mficus Rocicznski Pocillator Cechanoviense Circa
Mercies Suas. de Conflagratione Documentorum Suos
Fatus quod nulla Documenta Ad pmissa bona Sarcr
cyne et Portam in Peniatibus Spectantia Aviam Suam
Affirmantia, praeter Decretum Judicij Sui in Pacto
Sno Secunda post Dnicam Rogationum pxa Solvat Die De
cima Mensis Maij Ao Dni 1779no Inter Sarcres Rut
kovianos ab Una et Sarcres Zorawianos Parte ab alte
ra plata Ad presens Sua in Judicio Comportata penes se
habere Inferri, et Super Ad Jurtum Prestare Offert, Jam
Autem Plens ad Illustrem et Mficum Adamum Vexillifer
Pluis Plocense Parentem et Ohuphnium Capitaneum Ejus
Pluis Filium Bromirskii Documenta per Summari
um Conscripta et per Judicem Subscripta Comportavit
in qua Comportatione Mficus Rocicznski non pervenit

quorum

Quinimo ea re Bl. Superexyna. et Septisa Peniatkowa.
Hempsiana a mficis Brunwiskii Urget Prinde. Judm
Sententiat Quatenus Utroq; Pleo p̃ia etiam Corpbaone
Juratoria. Sufficientibus p̃ Pequene Judicier Suor Cadentia.
Competent Termino Conservato.

Inter Jnfidelem Berch. Samulowicz Judeum et Mercatorem
Pulmene Actr prtr mficum Robertum Hamperhauero
Citum per S. Krasinskum Predpetski Jenen Ptem Actoran
do ere Ptam Cttam de Jmo et Contentis Copiis Sua Rdg
in instanti et Quoniam non docet Prinde Judm Ptem Ctt
ad presens a Jmo Plo Actore liberam fuit ac pnuntiat.

Inter Mficos Martinum de Oborskie olim Alberti Jezewski Ca
pitaneum Plus Plocens relicti Contem Viduam Matrem tum
Nicolaum Ensifer Rawiczens Filium Jezewskie Actr per Eum
mficum Ensiferum Suu et Matris Sue nmĩ prtr Jllrem
mficum Maximilianum Brunonem Sieraklowski Scu
cameranum Plus Plocens Ordinis Sancti Stanislaj Equi
tem Cttum per Sm Paulum Zakrzewski Scu Hermanum Pode
ski et Mariannam Wypczanska Jmeriam Corges Cttas per
Gnesm Joannem Kwiecki Et Quoniam Comparens Jos
Podoskich Congum ab Jnsepta Compantione recedit
Suu vero Franciscus Wypczynski Jpsene in Jmo despa
ret eius ac Principales Suos Condemnare permittit Pro
inde Super Eps Scu Wypczynski et Podoskie Congibus
disparens decernitur Condemnatio et hec ei Jmo ex Ad
uerso Jn Edicti approbato Anteriori presu lucrum Ulti
mario sortis suarum ac Vindicta fructus Executionis Jn
negotio vero Principali Causato quibusvis Quoniamq;
Jura Originalia Jnsphgentibus Lucrum Solutionis
Summe cum prisione ac pena Juris Decreto Adju
dicata prinquam est Jmustanti me vero Contraventio
nis Decreto Banitus perpetuo. qua Decernitur Additur
et Remittitur Jn Actoratu vero Partis Citte Si qui Inter
cesserit Evasio Citionis et Causa cum Jmpositione perpe
tuj Silentij Jam vero cum Comparens Suspenditur
Causa presens. ad Jmum ex Remissione aut Adueso
Jn Edictem Terminu Conservato

Publicatus

Actum ut Supra in Jmo Communibus Jmbus
Plocensibus. Feria Quinta post Festum Conversio
nis Sancti Pauli Apti prã Publicat Die Vigesima
Septima Mensis Januarij Ao Dni 1780.

Edwards Inter Mficos Casimirum Jacobum et Stanislaum Rokiewiskie
Actr per Sm Bonaventuram Cottkowski Et Quoniam

Respdt

Perfidi et Infidelis Marck Nesor. Samuel Davidowicz Aaron Szymkowicz Ebazar Lewck et Marck Seniores Synagogae Supremae Totius Synagogae Judaeor Supremae Citti provenere vi Irnō disparent et se Condemnare permittant Prout de Super Eps disparere in Lucem Solutionis Summae Quingentor Tyne cum pensione provenere Sempto Assecurato permittitur Condemnāō quae D. N. et Rp. Publicatum

Inter Eosdē ad ut Supra. per Eundē ut Supra. M. Robertum Kampenhausen. Citatum per S. Hieronymum Praepositi Judm Irnō Unō adhibito Parubus Causam prosequi Jubet in Processu ne Controversijs Plum Inducis Exaudito Cōreum Plis Actorca Suum ad Judm edit Dandono Quoniam Pars Actā pro Solutione Summae Quadraginta Aureor Hungaricall Sempto Manuali in Personam Mnfici Adami Rokosowski Capitanei de Bachtinczo Actor Parentis per Citatum data ad Solvendo Assecurata Eundē Citatum Irnō Suo Convenit Cui Sempto Parcitta non infriatur Ideo Judm Insistente Ejo Sempto Manuali in Bratany Die Decima Secunda Mbris Aō 1777mo. datuato decernit Quatenus Mnficus Robertus Kampenhausen Citatus Summam Eundē Quadraginta Aureor Hungaricall cum pensione p Duobus Annis Adterminum Infra Solutionem Ejdem provenienti per Quingēa a Centum quotannis Computanda vi Dni pro Vigilia Festi Natalis S. Joannis Bapte in Aō proxime Inchoanti Coram Officio et Actis Crōe Plurcnes Sub Pena Bnnis in Casu Contraventionis Circa Manutenendam publicand Plis Actorca pcia quietatione Solvat et realiter enumerat, Quia Pena Septem Marcar Pōe Plis Actā cum Summa. vi Irnō et Sub Rigore quae Supra. Judicio Rei Tabularis vi Instanti Sub Potiō rigore ea Regestō Penali=um Extendendo per Citatum Solvendo. Decernit prout Vigore.

Inter M. Theodorum Defau. Juppe Palinaria Lacrymarum Notarium Actorem et Citatum per S.m Stanislaum Duczymiński Mnficum Bartholomaeum Zborowski Privarnia Dubrinen Citatum et Actis pretis Irnō Mnfici Zborowski Uno Adhibito Parubus Causam prosequi Jubet in Prosequendo Judm Resolvendo Complesionem ab Officio Crōe Plurcnes Suum ad Judm fatalem. tum Adhibitus Plum ad Dem Judm edit Dandodo. Controversijs Partes Plum Exaudito Quoniam Partes in Compartitionem Intrantes. Intuita Summa Quinquaginta Aureor Hungaricall Sempto Certo Sub data Die 10 Mensis Julij Aō 1770mo. vi Plōrio ea Parte Mnfici Ludovici Bartholomaej Zborowski vi rem Mnfici Theodori Defau. Juppe Palinaria Lacrymarum Notarij Actoris pro bonis Navibus Navigabilibus. ad Solvendo Assecurato pro Cujus Solutione. Pars Actorca pcens. ad Judm Plum Citatum

Convenit

Convenit pro Summa octo aureos Hungaricales relictos Unos
Nauis circa Dissidentem. Judicialiter Seum Composuerunt
Pro hac Instantia Ejus Judi Compositioni Judm Decernit
Quatenus Supra scripti Mficus Zbouski Cattus Summam
Altedictam octo aureos Hungaricales Judiciter Compositi In
et pro Tra Secunda post Dominicam Reminiscere. Quadrum
ni Ao Presens Incidentis Coram actis Crone Placere Sub Pena
Bnnis in Casu Contrauentionis Circa Manutenem Saueno pu
blicanos Mficos Desaus. Sicut Ejus Spbi Plenius Ex manus et
quietationem Soluat et realiter enumeret Lecta Pena Se
ptem Marcas Polone Parti in Tno Supra scripto Soluendi
Ppixe. et Sub Rigore Eos Judicio Suo per medium proxi
Juris Soluendo ac Nihilominus Unam Nauim per Mficum
Zbouski modo Debentorio acceptam Sub Supra fato Scriptum
Seu Summam Majorem Quindecim aureos Hungaricales
Subintrantem Circa Plum Dissidentem mente pallegato
Judicis Compositionis Judicium manendum Declarat Decer
ti Presens Vigore.

Inter GP. Albertum et Franciscam de Lukouskie Jmicam Conges
Parentes. Albertum Laurentium et Szegonium Filios Adamum
et Leonoram de Pusorkouskie Jmicam Conges Parentes Laurenti
um et Martinum Filios Zglenickie Stanislaum Patruum et Jo
annem. Filiastrum Lukouskie Actores et Cattus per Smosc Albert
um et Adamum Zglenickie Suos et Supra scripti Acti et Citati
nne partis Sci Valentinum Stanislaum Paulum et Joannem
Lukouskie Fratres Inter se germanos. Cattos et Acti per Eos Sco
Valentinum et Stanislaum Lukouskii Suos et Fratrum Suor
nne partes S Thomam Papuicki Cattum et Acti partis Sne Barba
ram Malanouska. ob Sti Joannis Lukouski relicti Contem Viduan
Acti per Sm Stanislaum Lukouski S Bogumilam de Bylenskie
Gudzikouska. Cattam et Actricem in apra S Stanislaj Lukouski
partis Sci Josephum Parentem et Petrum Filium Kruszouskie Cattos
et Cone Sm Albertum Zglenicki Actores. per Parentem Suos et Filj
Suj nne partes Sm Ignatium Bialloskurski Cattum partis S Albert
um Zglenicki Cattum partis Judm Exauditis Plurm Controversijs
Trium per Antecessum Decretum Judicij Sui Conservati Decidendo
Teneri Ples utrasq reperiere Inquisitiones. Suas Coram Judicio
in Anteriori Cadentia. deductas. Quj in instanti Censet et Quoniam
reposuerunt Loca Judm ad Ldum. Pars reposita Inquisitio
num Condescendit Quibus lectis et per Singula puncta. diligenter
tractatis quandoquidem ex Eisdem Deducitur Sci Ignatium Bialla
skouski Stanislaum Paulum et Joannem Lukouskie ac Albert
um Zglenicki dictum Sazior. Existens Certo tempore in Taberna
Dnor Lithuor Inkli cum Sco Alberto Zglenicki Principli Actore. Jnio

cum Eos

cum Eos in turtu Cujus Canis viras Commisisse, a quibus
Secedentem. Eum S. Albertum Zglenicki Principalem Autorem
et Domum Suam reditum. per Eos Omnes. cum adhibitis
Sibi Nobilibus. Valentino Lukowski et Thoma Paprocki ac
cum Accommodatis Framcis a Nobis Koziegowskie in hort
phorium Ejus Sti Alberti Zglenicki Actens impetum Eum
de Nocte Invasisse, et Ejus tam Eum Nblem Albertum Paren
tem quam Nblem. Albertum filium Zglenicki Framcis Suum
Allatis Signanter per Sco Ignatium Białoskorski et Stanisla
um Lukowski Cittos. enormiter Convulnerasse, et per Omnes
Invadentes. violentias et Convulnerationes Ejus Nobis Zgleni
ckim Actibus. Inlusisse, Suam de Suienkowicki Zglenicka. defenden
tem. et in Vulnerato Sco Alberto Zglenicki Ulteriorem Cavendo.
Consilium. re ponentem. ac Alias Mulieres. defendentes per Sm
Białoskorski Cedendas. ne se Immiscuant Clamasse, Ejus Mali
Principalem Autherem hujusce Sm Ignatium Białoskorski et
post Eum. Sm Stanislaum Lukowski Cittos extitisse, Sco quoque
Paulum et Joannem Lukowskie ac Albertum Zglenicki dictum Ja
sien ad premissam Invasionem et Convulnerationem Sti Alber
ti Parentis et Alberti filij Zglenickich. cum Framcis use Impliat
isse, Sco vero Valentinum Lukowski et Thomam Paprocki cum
baculis tantum modo. cum Supra expressis Invasoribus. in Pmis
sum hortophorium adisse, et Licet Sco Zglenickie non Edisse,
tamen Simultaneam Invasionem. hortophorij Sti Zglenickich.
Autorum Cum Alijs Supra expressis exercuisse, post quæ Peracta
Gnesum Białoskorski per Villam Eundem Framcâ lapides Secisse,
et hortanti vicino excessum Suum factum. gloriose edisse, Suam
quoque de Bylenskie Serdzikowska. post hanc Illatam Sui Zgleni
ckim. Violentiam et Convulnerationem Eos de hoc malo. Invasos
Opere ac si ad velle Ejus factum. sit sese Collaudasse, Alio vero tempore
Sm Laurentium Zglenicki Iasisse, diffamasse, tumq quoque per Sm
Albertum Zglenicki dictum Sazia. tendentem ad pmissa mala. seu
Supra expressam Invasionem. persuadentem Sibi ne ista perficiat Sm
Stanislaum Lukowski Patruum Autorem Semet Colaphisasse, pro
qua Colaphisatione. Eum S. Lukowski humi acidisse, et pedem Sibi
in Cervicibus retrudisse, p quæ ad usque multilatum extitisse, per Sm
Autem Franciscum de Lukowskie Zglenicka. Sco Stanislaum Luko
wski Dnum et Serdzikowska famulam. Ejus in Taberna Sti Jodo
ci Lukl Certo tempore Iasisse. postilisse, tum et per Sco. Laurentium
et Albertum Zglenickie. Filios Gnesam Serdzikowska. quos tempore ut Ex
Auditu Testium. indigitatur. edisse, Sam Ursulam Sti Stanislaj
Lukowski Amallam. per Sm Laurentium Zglenicki tamen pro quae

Sui Cessione

Sui lasciui, Capmonisasse, et pugna percussisse, Quo Circa pro
pmissis Violentis progressibus. Abominandisq; in Vicinitate Contentio
nibus. et quo Magis in Taberna. loco Rebibus Personis in conve
niendi Peradis Violationeq; Scandalis Domus Vicini Pacifici
bus Suprascriptis fraudulentis adhuc ut a Similibus in Poste
rum arceantur. Statuit Quatenus Prdicti Sri Ignatius Biato
skowski Stanislaus Paulus et Joannes. ac Valentinus Lukowscy
Albertus Zglenicki dicti Sazies Josephus et Petrus Korzeniowscy
Thomas Papnicki alijs Alias Bogumiła de Bylenskie Sordzikie
wska Citti Turnm Castri Plucene Superiorem ab Actu presenes in
Diurnum Septimanis Ingredi antur. Ejusq; Spationem Sri Biato
skowski Pnntis per Spatium Sex Septimanar, Sri vero Stanisla
us. Lukowski et Albertus Zglenicki dictus Sazies per Spatium
Quatuor Septimanar, Sri Paulus et Joannes. Fratres inter se ger
mani Lukowscy per Duas Septimanas, Sri Valentinus Lukowski
Thomas Papnicki et Sordzikowska. per Unam Septimanam,
Jam autem Sri Korzeniowscy Parens cum Filio per tres Dies Si
ne Intermissione Continuent et Expleant, in Egressu quoq; de
Turri quisqui Rus. Sri Biatoskowski Sri Alberto Parenti et Al
berto filio Zglenickim. panam Scapliam, Sra vero Eleonora de
Sordzikowscki Zglenicka. ad manus Mariti Ejus Panam Dupliam.
Quatuordecim Marcar Pol, Sri autem Stanislaus Lukowski Sra
Sordzikowska Dnus Epo Sri Alberto Parenti et Alberto Filio Zgle
nickim. Pana Scapliam. Quatuordecim Marcar Pol Sri Alber
tus Zglenicki dictus Sazies Epo Sri Alberto Parenti et Alberto
Filio Zglenickim panam Quadruplicem. Jam autem Sri Sta
nislaus Lukowski Patruus Actoris Similem Panam Quadrupli
cem Quatuordecim Marcar Pol Sri Paulus et Joannes Lu
kowscy Fratres inter se germani Sri Alberto Parenti et Alber
to Filio Zglenickim quisqui ex Persona Sua. per Panam Qua
druplicem Quatuordecim Marcar Pol Sri Valentinus Lukowski
et Thomas Papnicki ac Bogumiła de Bylenskie Sordzikowska. Epo
Sri Zglenickim Actoribus. Parenti cum filio quoq; ex Persona Sua per
Panam Dupliam Quatuordecim Marcar Pol tam quoqui Sri Ko
rzeniowscy Utriq; panam Dupliam Quatuordecim Marcar Polone
Epo Sri Zglenickim. Parenti et Filio Actoribus Solvant et realiter
enumerent idq; Sub Pena Pnntis Coram Actis Curie Plucene in Casu
Contraventionis tam quo ad Sponsionem Turricam quam Solutio
nem Marcar. in Egressu Cujusvis Circa Murum fori cum Sri
per Contraventione publicanda Deinde et Sri Francisca de Luko
wskie Zglenicka Mater. ac Albertus et Laurentius Zglenicky filij pro
Sub demento Cone Prioso Stanislaum Lukowski Dnum et Bogu

milam

Bugumilam Pendzikowska Famulam per alt Similiter Jur
nm Castri Plocens Superiorem. hinc etab Actu presens Decreti
in octodecim Septimanis ingrediantur Ejusq; Sessionem Sua
Zglenicka Mater. per Spatium Unius Septimana Suos vero al
bertus et Laurentius Zglenicky filij per Tres dies vere Intermissio
ne Continuent et Explicant Rei non vi Egressu Mandi. de Jur
tam Mater quam filij Seu Sor Manitus et Parens. Intercedens
Contem et Filio Sso Stanislao Lukowski Dnō et Bogumilo Pe
dzikowska Famula Poenam Quadruplicum Quaterdecim
Marcar Sol Solvant et realiter enumerent, Sub Simili Pena
Bnnis Coram Epo Actis in Egressu Mandi. de Jur tam quo
ad Sessionem Jurican quam Solutionem Marcar Contra Ma
nifestationem faciend in Casu Contraventionis publicand Ju
dicii vero Sui. Omnes Superscripti Penalitatibus Subjecti
quisque ea Interesse Sui Mediatam pmissar Marcar ad
judicatar Sub distincta pena Bnnis ea Regestri penalium
publicand vivistanti Exolvant Vulnera autem Obducta. Judex
Sua. Pleb Educantes. Comprobent in Sequens Judicium Suum Ca
dentia. Post quam Comprobationem Subsequens vel non Judex
Decanet id quod Juris ent Termino Conservato.

Inter SS Salomeam S. Francisci Uminski et Agnethem S. Mathia
Borowski Comites Borowskie de Iesione Junium Cone Mantos.
Agentes in Actis S. Thoma Rychalski Fratris Sui amicalis Advo
cati pttis Sso Thomam Antonium et Lucam Fratres inter se ger
manos Borowskie Comites et Judicem [redacted] per Eosdem
Sso Thomam et Antonium Borowskie Suos et Fratris Sui nmbus
pttis Sso Mathiam Borowski et Franciscum Uminski Comites pttis
Sufficiens Compantiam Advocata Partibus expedin mandat in
Experimento Amputata. Advocata Sua Helena Borowska Uti Mi
norennis per Plm Cattam indolite affectata. Judex Causam pre
qui Jubet in Prosequendo Decidendo Finium per Decretum An
tecati Judicij Sui Conservatum Controversij Plum ea audiit
Juxta Sua Salomea SSi Francisci Uminski et Agnes Sti Ma
thie Borowski Comites Borowskie tam de Iesione Junium Contra
Mantos Sua quam Cone Sso Borowskie Comites Fratres Sui. pro
Mediatam Dotis presens in Judicio Agunt. qua Iesione adpresen.
ex Communicatis Documentis in Mensa Judicij Sui resolvi non
valet Proinde Necessariam esse Condescensionem in Tumdum Sti
Briatoskury et Wegrzynowo ac Alia ea pertinente Judicij Sui aut
Sso Cameranor Finium Plocens Captato tempore Facta tempesti
ve Avisatione Conducendo adjuvant, Quod Judex Sive Officium
Cameraniale Unius vel Duor absentia non obstante mutuo Plor
Sumptu Condescensurum. Ante Omnia Comparationem Documen

torum

Documentorum per Plēs sibi ab invicem. Communicatōs
Summaria Specifica ad Causam pro tempore Spectantium.
Injunget Quibus Comportatis Onera Parentalia liquidabit
Massam Substantiæ Umieniana et Bonviana Utrorumq;
Parentum Constituet Jura Constituta. Dotes per Mantos levati
Utrum sint Competenter per Parentem exoluta Animadvertet
et Observabit Lesiones a Contibus Mantis Orta eas Consi
derabit, et resolvet, Legalitatem Transactionum Cognoscet
Cassabit vel Approbabit, Dubia quævis dirimet Quæ si orta
Ex Constituta Massa retro antiquo Statu etiam provisis
Expediens Inquisitionibus. Dotes Levata non Competenter
Exoluta apparuerint ea tunc Eam, meliorabit Solutionem
Summarum Decernet, Penas Superque incurrent et Si
Juste paluerit Irrogabit Jurta ubi Necesse erit excipiet Sa
tisfactionem Omnimodam Cui et a quo Competierit Ipsamet
Sententiabit Partes. ut Omnibus et Singulis pretensionibus
Nihil Intactum et Imsolutum relinquens pro Exigentia Legis
Justitiæ Documentor et Inter sua liter dandi, dijudica
bit et Moderabitur Cujus Decisioni Plus parere et acquie
scere Sub Pena Banni ille ut Trino Condonis Super Plē
Contravenientes publicanda debebunt Juxta pena. Septem
Marcas Poli Parti per Plm Compensanda Judicio Sue. tertia ab
Utraq; Plē Solvenda Pro Quo Condescensionis Trino Plēs quo
Voluerint et Negotium Represent adeant Adstandi Sub rigore
quo Supra. Comparere tenebuntur Decreti presentis Vigore.

× Inter S Paulum Dziegielewski Actorem, et Sm Simonem Uminski
Extradita Citatum et Judicem Actorem Judm Decidendo Litem Plis Actis Suum
ad Judm edit Controversijs Plium Exaudito Juramento Contractus
Obligati De Data Ejus Dei nona Mensis Julij Ao 1735to ut Plis
Acta Inter Sm Franciscum Dziegielewski ab una, et Sm Felicem
Itia Dziegielewski Parte ab altera Confecti Pars ut Bonis Hæreditis
Gotkeur et Warynka. ut Summa Documentorum Tunc per Eum
Sm Franciscum Dziegielewski Sō Felici Dziegielewski Juvadiata
Exhibatur. et ut post per Eum Sm Franciscum Dziegielewski
testante Donatione Coram Actis Cretæ Plucene Sabbo Intra Octa
vas Festi Sacratissimi Corporis Christi Dni Ao Ejusdem 1750mo.
Recognita Sō Paulo Dziegielewski ab Josephi Filio Exhibita Pars
Obligatoria. ab resignata Deducitur. Proinde per Juris quæsitorem
Exhibitis Portibus Obligatis Exemplibilibus adinventis Necessarium
esse Condescensionem Judicij Sui Aut Sōi Cameralis Inium Plu
cene In Fundum Bonor Hæreditis. et Alios ea pertinere Captato
tempore Conducendos advenit, Quod Judm Sive Offm Cameraliale.

fiat

facta tempestiva Avisatione. Quos Vltros Unius vbi Duo
Absentia non obstante Motus Pliùs Sumptis Condescensus
Reprodu&tionum Documentor ad Causam presens Spectan
Jnnitget quibus reprodu&tis de Ptensionibus Fundi Desolatio
ne vel reparatione Auctis vel deperditis Jnseminationibus Jnqui
ret Jnvestigabit Jnquisitiones Si Necessitas postulavent expediet
ptensiones ea Fundo Palulano Ligundabit, Solutionum Summas
tam ex visis Exemplionis quam pro Ptensionibus Si apparuerint
decernet Satisfactionem Omnimodam Cui et a quo Competient
ptare demandabit, Partes in Omnibus et Singulis ptensionibus
Nihil Jntactum reliquendo pro Exigentia legis Justitia Documen
torum ac Jnnis sin aliter decidet dijudicabit ac moderabitur
Cujus Decisioni Ples parere et Acquiescere Sub Pena Bnnis illo
in Jnno Condescensionis Super Ple Contravenire publicando de
beburt Juxta Pena Quatuordecim Marcar Pti Parti per Plen Com
pensand Judicio Suo tolli ab Utraq Parte Solvend pro qua
Condnis Jnno Ples quos Voluerint et Rigorium Poposcant ad ci
tent Accitandi Sub Rigore qua Supra Comparere teneantur De
creti presens Vigore.

Inter Svos Simonem Obrebski et Mariannam Leskowska Jnniam
Congos tum Fabianum Wolinski et Helenam filia Leskowska
Jnniam Congos Acta per Jnn Simonem Obrebski Suo et Supra
scripti Actor nne prtis Svos Joannem et Paulum Dzięgielewskie
Citato prtis S. Simonem Umiński Cittum et Judicem prtis Jud
Jn Ordinata Causa advigenta Plen Cittam Liberam ad presens a
Termino Ptis Actorea pronuntiat.

Inter RP Thomam Malanowski et Josephum Borowska primi ord Sti
Josephi Lukowski Secundi ad presens voti Jnniam Congos Acta et Citata
per Mantum Suo et Contis Suo nne prtis et Svos Antonium et
Catharinam de Suriegielle Jnniam Congos Cittos per Mantum Suo
et Contis Suo nne prtis Mathiam Agnethem de Borowskie filio
Congos Borowskie Cittos et Acta per Eum S. Antonium Borowski Suo
et Suprascripti Cittor et Acta nne prtis Judm Daidem Jnnium
Pliùm Utraq per Decretum Antecalli Judicij Sui Conservati Contro
versijs Easa Exaudiri Teneri Ples Easa reperiere Jnquisitiones in
Antecata Cadentia Judicij Sui eorum idq in instanti Judm Censet.
Et Quoniam reperierunt Proinde Satisfacere Easa Jnvenerit et
ad Edinem Easa Condescendit, Juxtas Edis et Instinatis Quo
Ad Adoratum Svos Malanowskich Congum Quoniam ea Jnquisitio
nibus Easa Deductum est per S. Mathiam Borowski ord S. Josephum
Lukowski Fratrum Suum moderna Svos de Borowskie Malanowska

primo vum

primaevum Maritum ex Oppido Supra Domum Suam prosi
ciscene Potu Obrutum. in Currum Suum Accepisse, et post de via
Eunti in Sylvam. abscessisse, Ibiae Eunae G. Lukowski bibosum ba
culo Concussisse, et Combaculasse, et Morbi non minimi in post Ejae
Gsō Lukowski Causa extitisse, Stante vero Viduali Statu. Ejae Gsae
Malanowska Operarium Avocasse, deinde Unum par boum Cer
to tempore Accepisse, Eosae per tres dies detinuisse, ipsammet
Gm̄ Malanowska. Sub non Existentia Mariti una cum Gsō Anto
nio Borowski ad Domum ppriam Invasisse, laesisse diffamasse,
Demum per Eunae Gm̄ Antonium Borowski Sub Alterno tem
pore Gm̄ Florianum Lukowski Privignum Actricis pro pmissis
Bobus adveniene evaginata framea binis Vicibus Concussisse, Quo
Circa providenae Securitati Cujus libet pro Ejusmodi Violenti pgressu.
tam Gm̄ Mathiam quam Antonium Borowskie Cittos non posse
Evadere poenas prles et Crumenales Judm̄ Sententiat Injungenae
Quatenus Suprascripti Gsi Borowscy et quiae Gsus Mathias.
Turrim Castri Plocene Superiorem. in et pro Feria Secunda pt
Dnicam Laetare Quadrlem Ao psene Incidene in eat, Ejusq
Sessionem Turricam per Spatium Duar Septimanar Continuet
et Expleat Nec non in Eggressu de Turri poenam Quadruplicem
Quatuordecim Marcar Poll Jam Autem Gsus Antonius Borowscy
Gsis Malanowska. poenam Simplicem Quatuordecim Marcar.
Floriano Lukowski privigno Similem alteram poenam Simpli
cem Quatuordecim Marcar Poll Omnibus in Trno Eggressus
de Turri Sub Poena Bnnis In Casu Contraventionis Coram Actis
Castrene Plocene tamque ad Sessionem Turricam quam Solu
tionem Marcar publicanae Solvat Quantum Spectat e Conver
so Actoratum Gsi Mathiae Borowski Cone Gsōs Malanowskie
Institutum Quoniam ex Inquisitionibus Ejusae Gsi Mathiae Boro
wski pbatum est, per Gm̄ Thomam Malanowski in Bonis Kotar
czyno Parentis pprijs Gm̄ Mathiam Borowski Occlusis foribus.
Hortophorij bidentibus vapulasse, et de equo abscedentem detra
xisse in terra Jacentem enormiter Contundisse, dentibus Ejae Digitum.
Claudicasse, et Mosisse, usq per Parentem ab Ejusdem Ulteriori Mor
su eliberatum fuisse, Proinde Pro Ejusmodi violenti Ausu. Gm̄
Thomam Malanowski punibilem Judm̄ Adinvenit Decernenae
Quatenus G. Thomas Malanowski Cittus Turrim Cri Plocene
Superiorem in et pro Fra Secunda post Dnicam Laetare Quadlem
Coram Ejae Actis in eat Ejusq Sessionem Turricam per Spati
um Quatuor Septimanar Continuet et Expleat Nec Non in
Fratre Suo germano.

Eggressu

Egressu de Turri Panam Secuplicam Quadruplicem Marcar Polone Coram Eyo Actis Sub Pena Bnnis tamqm ad Septimam Turricam quam Solutionem Marcar in Casu Contraventionis Cr ca Manum faciens publicano Sno Mathia Borowski Exolvant Judicio vero per Medium ab Ultrag Plis Parte Marcar Sub Securitate Rigore ex Registro Penalium Extendendo persolvant Vulnera vero Obductionibus Specificata pro Seguendi Judicium Suor Cadentia Quibus Eos ppria Comprobent Post quam Compalationem actum Judm Decernet quod Juris et Justitie ent Termino Conservato.

Actum in Sigro in Trnis Communibus Tribus Plocene Fra Sexta post Fm Conversionis Sancti Pauli Apli proxima Scilicet Qi Vigesima Octava Mensis Januarij Ao Domini 1700mo.

Inter Extradis Sm Martinum Lottkowski Actis prtis et Quendam Sti Nicolai Franciscus, Albertus, Julianna Sti Adami Rzyckii Consors Marianna Virgo Innupta Simechowicz Civis Plocens in Trnis despondit et se Conjugem mare permittunt Proinde Super Ejus rne Dimissionis Sortis in Bonis Sultkow. Rzycense Jacentis Adorem Concernere et per ods Jnsum Albertum Sultkowski Actoris Parentibus Exhibita extradition Jnventarior. rer. Mobilium in Varia forma et Specie existentium post fata Parentis derelictor et per ods Cedator parentem Occupator Bonificationis Usus et Quentas ab Epo Spectante Solutionis Summar ex Documentis Apparentium tum et Aliar Cautionum Mantiar Decernitur Mantes quo Adoritur et Remittitur. Publicata

Inter Mficum Martinum Wolfanga in Laurida Zorawski Capitan Plus Plocens Actorem prtis et Mficum Paulum Radtkowski Judicem Irrem Vicepraesidentem Scabinum per Sm Josephum Lesowski tum Succam Ejus ex ods Sa Eleonora Rzezegodzka in primo Matrimonij thoro procreatos Citatos per S Melchiorem Miecznikowski Trno Ultimo Advento Judm Plebis Causam prosequi Jubet In Prosequendo Jon Causa hujus Competenti adventu Judm Partibus padere mandat Mense Mfi cus Paulus Radtkowski ad Judicia Tribunali Sui Petitorie pro Admissa in Procedendo Quendam per Resignationem Sortium in Bonis Zgagowo Grabowo Sultkow et Kosczyno in Plu Plocens et Districtu Suprem Scti Coram Actis Civ Plocens Sabbo Jn Crnis Festi Transfiguracionis Christi Dni Ao Ejusdm 1755to a Sa Eleonora Rzezegrodzka ods M Stanislaj Rzezegrodzki Tribuni Terrae Jaworscens Filia Sui vero pro tunc Pauli Radtkowski ad presens Mficum Judicis Trnis Vicepraesidentis Consors in Aplis Manti Sui Jn rem Mficus Mariannae de Jezewskie relicta ods Mficum Jacobi in Laurida Zorawski

Pincerna

Puncerna Pltus Plocens Comitis Ordus Matris et Martini ac Michaelis
Puricarnidar Plocens Filior Zoranskich recognitam. Evictes Juris que
ritonibus Inscripta esse palpatur. Cum qua Evictione. Eadem Bona
Jure hereditario. ut premissum est acquisita Ad Mstrum Antonium
Bagenski Capserum Regalistens a Moderno Actore Simili Jure
Deventa esse apparent ex quibus Bonis Summa trium. millium
Tyne Oneris ad Mstri Stanislaj Korczkowski Inbani Terre Lanckrens
Modernor Citor Parentis et Acquisitar Bonorum. Antecati haredis
Decreto Antecato Judicij Sui de Actu Ejus Fra Quinta post Festum
Sancti Luce Evangelista pra Scilicet Die Vigesima prima Mensis
Octobris Ao 1719no. in Causa Inter Mstrum Ludovicum Bernar
dum Bini nnis Korczkowski Judicem Irem Dobrinens Actr ab
Una, et Mstrum Nicolaum Bagenski Capserum Regalistens Mi
nerennem tum Mstras Mozanskie Conges et Mstrum Mathiam
Bagenski Subjudicem Irem Lanckrens et Alios Ejus Mino
rennis Tutores adp Mstrum Martinum Wolfanga Zoranski Ca
pitaneum Plocens ex re Evictionis Mstre Bagenski Cauto pro tunc
Consultum. Plre ab altera platum pro re Ejus Mstri Bernardi Ko
rczkowski Subjudicis Irem Dobrinens a Mstre Nicolao Ba
genski Minerenni Status Bonorum Spectanej hereditatis Adjudi
cata esse probatur. et Eos in Irem Solutionis moderne Actris
Mstre Zoranski ex Novo Transactionum Circa Dimissionem Ejus
hereditatis a Mstre Bagenski in Tertia Plre Summa Signatis
Mstre Korczkowski Adjudicata evictis per Allegatum Decretum
Agnita Demonstratur. Jcirca Mstrum Zoranski in Suam Transa
ctionum. in anta quam ad Spens Similer p Evictione Sui in
persolvenda Summa Allegatis Mstre Korczkowski Subjudici
Irem Dobrinens Spectanti Mstrum Paulum Radtkowski Judi
cem Irem Usogrodiens et Ejus Succres ex ads Sra Electoris
Korczkowska in primo Matrimonij Thoro procreato Suum ad
Judm Convenit, et Literas Sub data Die Septima Mensis Januarij
Ao Spens in Laborinus datuatas cum Offerentia exolutionis
Summa Mstre Subjudici Irem Dobrinens Jadjudicata Intercedens
Modernum Actorem ab Eos Mstre Paulo Radtkowski Judice Irem
Usogr Citato Ad se Scriptas Judicr reponit, Quo circa tam Su
prascripta Resignatione evictionum pastdurte quam Offeren
tia per Allegatas Literas. missibiles exolvenda Summa in vim
Evictionis persolvi debita Attentis Judm Decernit Quatenus
Jos Mstrum Paulus Radtkowski Judex Irem Usogrodiens Una
cum Succensibus Suis unus ad Alium se se non referens

ex Capite

ex Capite ods Sra Eleonora Kurzebrodzka. Comitis et Matris in
Tertia Ple Summam Mille Tyne ad Scriptum Decreti Judicij
Sui Superius de Actu Expressi pucherentem. et Ex Onere ods Mstri
Stanislaj Kurzebrodzki Tribuni Terre Lauskrene pfectiam
in et pro Vigilia Festi Nativ Sancti Joannis Baptae in Ao Ipsorum
Jnfrascripti Coram Actis Creñe Plocene Circa Mansionem Jacinc
publicanc Mstri Actori Suc Ejus Spli Plenti ad Quietationem
Officiosam Seu cessionem in rem persolventis recognoscenc
Solvant et realiter enumerent Lata pena. Septem Marcar Pol
Pli Jn Trino Solutionis Ipsius et Sub rigore Eor Judicio Suo per
Medium praxi Juris Solvenc in Publicum Condemnacionis
Suo in Judicio Sub Actu Fre Tertia Ante Fm Sancti Hedvi
gis Viduae Elucta Dej Scilicet Die Decima Tertia. Mensis Octo
bris Ao 1770mo in Papre ca Jnstantia Actoris Super Succumbus
ods Mstrae Eleonorae Kurzebrodzka Absentis Judm Statuit Quatenus
Pars Citta Panam Dupliciem Quaterdecim Marcar Pol Pli
in Trino Supramcpto et Sub Simili rigore Judicio Suo per Me
dium vicinstanti Sub Servitio Rigore ex Regestro panalium
extendenc Jtis Solvat Decreti presenc Vigore.

Inter Mstrum Bartholomaeum Iborski Pistorem Dobrinenc Actis per Fm
Estradis Nicodemum Skwarski Mstrum Nicolaum Bagenski ods Mstri Antonij
Bagenski Dapiferi Lavaysenc Filium Minorennem Bonis Egagowa:
hereden tum Mathiam Bagenski Subjudicem Trcn Lauskrene
Antonium Morawski Thesaurarium Vinnicenc Ejusq Mstri Nicolaj Bagen
ski Minorennis Tutores nec non Mstrum Tadeum Zielinski Enstfer
Sieprcene Citatu per S Joannem Sulinski Mstrum Michaelem Kuc
borski Dapiferum Lavaysenc Tutorem Citatum prtis Judm de Consen
su Ptium Utraq Causam Ipsorum ad Sequenc Judicium Suum Trino
Recipt Termino Conservato.

Inter Fm Bartholomaeum Sidowski Burgrabium Creñe Plocene Actis
prtis Mstrum Josephum Kampenhauer Citatum per Fm Miacanthum
Przedpelski Judm de Consensu Ptium utraq Causam presenc ad
Sequenc Judicium Suum Trino Recipt Termino Conservato.

Inter Fm Joannem Kesicki Actorem prtis et Tomaschum Gaspar Krajewski
Opidanum Sieprcene Citatum et Jndicene prtis Judm Executis Ptium Contro
versijs Causam Ptis Actorea Suum ad Judm edixit decidenc Quoniam
Pars Actorea p Solutione Summa Trecentor Tyne Tomasch Krajewski
Citta Mutuo Concredita Scriptiq Manuali per Eum Tomaschum Krajewski
Jn rem actoris ut Allegat Dato Casu quo deperdita Aperaturis Ea Manem
Suam Ea Jntuitu facta Eum Citatum Convenit Citatus quia Licet Concredita
Sibi Pecunias ab Actore non Abnegat tamen in Minori quanti quam petivit

Judex

Judex Insert et Eas vi Pte Jam bonificati Actor Allegat Eoj nrē Manifestationem per se facti reponi, Cujus Mātis Pars Actorea Instigando ad Comprobationem Juramenti realitatis per se ptensa Summa ab Eo Cto sibi debita se trahit Judex Judm inspicion Parte Actorea ad Comprobationem Juramenti Sua debita advenia Statuit Quatenus Comprobet Ea Ratha prout Realiter Summam Decenti Trecentor Tyne Cttis mutuo dedit nullo modo Sibi bonificatam habet et Juste Eo ad persolvendo debetur, et Auditus Ejo Mtis ad pnuntiandum Juris rationem rei Instantis Prestitit hocce Jurium in Facie Judicij Sui Quo Attento Juris Statuit Judm Quidem Ismaelus Krajewski Cttus Summam placitam Trecentor Tyne Juris Eidem quamlibet Symphonen Ingrita Sea Gnssio numerandam vi et pro Vigilia Festi Nativis Sancti Joannis Baptista vi Ao pnsenti Incidenti Coram Officio et Actis Cretis Plocens Sub Pena Bnnis Circa Manutenem Sacrum publicandam Citra tamen pvisionem Eo Kazidki Actori Solvat et realiter enumeret Lustra pena Trium Marcarum Polonicalis Parti Actorea vi Irnis et Sub rigore quo Supra Judicio Suo tolio Instanti Sub Solita rigore Solvendo Decreti presentis Vigore.

Inter Eundm Actorem pntem Ismaelum Albertum Malinowski Cttum pntem Judm Controversijs Plum ex una Citationem edita Decembris Instantis Scripto manuali Die Quinta Mensis Julij Ao 1760 Super Summam Decem Aureor Hungaricalis mutuo Contracti vi rem Actoris per Cttum data ex qua Summa Duos Aureos Hungaricalis Actor a Cto respisse Agnovit, Statuit Judm Quatenus Cttus, Summam Octo Aureor Hungaricalis ad Reum placiti Scripti solvendam per Eundem Cttum agnitam cum pvisione pro Annis Novem retenta vi et pro Vigilia Festi Nativis Sancti Joannis Baptista vi Ao pnsenti Incidenti Coram officio et Actis Cretis Plocens Sub Pena Bnnis Circa Manutenem Sacrum publicandam Parti Actorea Solvat et realiter enumeret Lustra Pena Trium Marcar Pols Pti Actorea vi Irnis et Sub rigore Eo Judicio Suo tolio vi instanti Sub Solita rigore per Cttum Solvendo Decti pntis Vigore.

Inter Infram Joannem Plaskowski Subdapifernum Parnaviae et Sm Franciscum Kozicki Camerarium Irem Cechanoviens Actis per Eumdm Sm Franciscum Kozicki Suo et Supra scripti Mtis Plaskowskianae pntem et Quoniam Illis Mtis Xaveria Podocka ab Sm Josephi Podocki Palatini Filia minorennis ac Tranisacus Juncta vi Podocki Podoski Castellani Ducalis Mazovia Patruus et Tutor Cttis pntem vi Irnis disparent et se Condemnare permittunt Rursus Super Eo vi Irnis ex Actione Incidente pte non Solutionis Summae una cum pvisione Contravenientis Decreto vi Juris Ultimario

fortis

fortis fusialis de indilata faciena Executionis Seu bonor Tradi
tionis permittitur Condemnatio qua D. A et R. Publicatum

Inter Jamates Paulum Chalinski et Mariannam Minejewska Cives
Supricenes Juriam Conges Actores pretter et quia Consors in absia
Mariti pretter et Sm. Stanislaum Zochowski Cttum per S. Paulum
Zoltowski Jeneri Plm Actoream dicere Plm Cttam de Termino
et Contentis Citationis Suae Et Juriam non in ppria possessione Citatos
posita esse probatur Unde non habere Jrnum Partem Actoream
Judm Censet et Plm Cttam a Jrne Partis Actae ad ipsena liberam
facit et pnuntiat.

Inter Sscō Antonium Lisicki et Feliciannam Marchotka Juriam
Extradit Conges Actr et Cttos per Maritum Suu et Contis Suae mne pretter et S
Antonium Zachorowski Cttum et Actr pretter Jane Rejatur Causa
praesens ad Sequens Judicium Sues Jrne Termino Conservato.

Inter SS. Antonium Rodrigum Sti Gaspari Jasinski Conten ac Euna
met Maritum Slevatiam Virginem Jmmptam. Fratrem et Sorores In
ter se germanos. Chlebowskie Actores per Euna Sm. Gasparum Jasin
ski Suu et Alios Actos mne pretter et Juriam Sti Martinus et Anna
Chlebowska Juriam Conges Parentes tum Josephus filius Chlebowsky
Cttus ipsene ut Jrne disparent et se Condemnare permittunt Pro
inde Super Epo disparene permittitur Condemnatio dig. ut Jrne
ex Remissione a Judicio Tribunali Rnj Petricovien Sium ad
Judm facta Devenienti Cassatis quibus in Transactionibus
Alienationem Bonor Szlachtowa. Reddentibus. approbatis ultimo
mario Decreto Jrni Dominene Anni 1760 Juxum Satis
factionis Ejus ac Decernens Exhibitionis Bonor reddendis
Calculi tum Impugnatio ponat Relatione Executionis et Contraven
tionis Decreto qua Decernitur Additur et Remittitur

Extradit Inter S. Michaelem Sorochowski Actr pretter et Juriam Sti Franci
scus Snieckowski Magdalena S. Antonij Rojewski Agnes Sti An
dreae Sumiński et Ursula S. Valentini Holczynski Conten Snieck
wskie Ceras Mariti ipsene ut Jrne disparent et se Condemnare
permittunt Pro inde Super Epo Cttis disparene Jrne Cassationis
quas in Transactionem Jus naturae Tedentium dimissionis
Bonor cum dando de perceptis pendentibus Calculo Contraventionis
Decretis permittitur Condemnatio qua D. A et Remittitur
Publicatum

Inter Sscō Alexandrum et Rochum Lisowskie Actores per S. Bartholo
maeum Sidowski et Juriam S. Lucas Sumiński ipsene ut Jrne
disparet et se Condemnare permittit Proinde Super Epo disparene
et hoc in Jrne ex Audientia ad Judm praesens Edita. Prudenti
ut in Ultimario fortis finalis ad indilata faciena Executionis
virtute Cassationis Transactionis ex Nullo dato et Accepto Sub
secutar permittitur Condemnatio qua D. A et Remittitur

Publicatum

Extradit

Inter Religiosissimam ac Dedicatam Ursulam Constantiam Podoska Conventus Supreene Ordinis Sancti Benedicti Abbatissam totumq; Cuno Conventum. adq; Sscõ Gregorium Paprotki et Nicolaum Zulkowski Bonor Conventualium Economos tum Stãm Franciscum Smuchowski Senbam Proventualem. nec non Tamales Michaelem Lutkiewicz Franciscum Kaprasewicz Laurentium Piwowarski Casparum et Albertum Malinowskie, Franciscum Gorecki Juris dictionis Conventualis Oppidano Supreene tum Sscõ Casimirum Obrzyiak Gladanum Stanislaum et Joannem Jerwicki Stanislaum Szelak Paulum Snywacz De Bonis Dazibrowski Thomam Klupita et alios Subditos Conventuales Imõ Comprehenso Actt et Citts per S. Joannem Szczepkowski et Illustrem ac Mficum Adamum Vexilliferum Pluõ Plocene Parentem et Onuphrium Ejus Pluõ Capitaneum Bronowskie Citts et Actt per Stm Mathiam Mazowiecki Stm Stanislaum Zochowski Subd Supreene ratione Ejus Illmõ Mficõ Capitanej hereditat Dominium tum Cives Supreene ac Sscõ Casimirum Mazur Josephum Mathaum et Antonium Mankowskie Albertum Pawlak Ejusdem Mazur Podlak Mathiam Will Valentinum Szumaniak Bartczak et alios Subditos Imõ Comprehenso Citts et Actores per Eumdem Stm Stanislaum Zochowski Suc Civium et Subditos Suos nõe prõ Judm Decidendo Cõnex Plum utrãq; Suum ad Judm edita Controversijs Plium exaudito Juramq; Anteriis Decretum Judicij Sui Juncta Petitio Suum non est Portatum effectum Proinde in Ordine Executionis Ejusdem Necessariam esse Literali Condescensionem Judicij Sui Aut Sscõ Comeranor Imõ Plocene Stendum Bonor Oppidi Supreene Attinere Conducendo Reperiendo Quod Judm Sive Offm Camerariale Duorve Unius absentia non Obstante Mutuo Plium Sumptu Condescensurum. Decretum Anteriis quamvis ex Circumstantia. in toto exequetur. Salvisalutionem Omnimodo Cui et aquo Competent Postea Demandabit Partes ut Omnibus et Singulis Pretensionibus Nihil intactum et Jure solutum relinquendo pro Exigentia legis Justitia Documentor ac Imõ finaliter Decernet dejudicabit ac mederabitur Cujus Decisioni Ple parere, et acquiescere Sub Pena Bnõ illo in Imõ Condescensionis Super Ple Contravenienc publicanda debebunt Lusta Pena Simplici Qualibet decem Marcar Pti Parti per Ptem Compensanda Judicio Suo tollendo abstrahendo Ple in instanti Solvendo Pro Quo Condescensionis Imõ Ples quos volucrint et Negotium Poposcent advocent Edictandi Sub rigore quo Supra Comparere tenebuntur Decreti presens Vigore.

Extradit

Inter Stm Josephum Defolki Actorem prõtt et SS Mariannam de Dzierzymskie olim Bl Francisci Nadratowski relictã Conthoream Viduam Matrem Joannem Augustinum et Jacobum Fratres inter se germanos Filios Nadratowskie Citts per S. Augustinum Nadratowski Suum Mandatarium ac

Instr.

Iudicium Suos nnã prlã Judñ Controversijs Partium inducti
Exauditis Cõnem Plis Actorea Suum ad Judñ Edita Decidere
Necessariam esse Jnquisitionem Ea ui Causa. ad Contenta Re
testionum et Jnã Plis Actorea per Eano Plem Acti tam in Re
bationem quam Emundationem Ad Distinctum Actoralium
Partis Cllã Contra se pmotum. per Cillam vero in emunda
tionem Simultaneo cum Jnquisitione Jam sibi in Actora
tu Suo Concepta. idq; Affectantibus Partibus Utrisq; in instanti
deuenit Censet et Addixit Mlis Pl. Actorea Ad pmuntiand
Jurti Rotham Super Jnterruptionem Testium idq; Jnstanti
Prostitit hocce Jurtum Jo Stus Debski post Quod prostitit
Interrogatoria Consensbat Parti Communicet Testes Jnduat.
Conspectis testes Jnduxit Jnquisitionem q; Suam plene ui Numero
deuenit recepit de recepta Judñ mansens quietauit Juam in Sequens Judi
cij Suis repenat Termino Conservato.

Inter Mficõs Michaelem Karczewski Dapifer Racziciense Patruum
Mathiam Eusger Plocense Thesaurarie Jaroslaviense
Filiastros Kuczborskie Acti et Cllos per Jm Adamum Nitodruski
Jnscriptã Plentem et Jltres Mficõs Xaueriam Palatinidem Plocense
Minorennem Filiastram tum Franciscum Juncza Comitem
in Podcose Castellanum Ducatus Mazouie Ordinum Aquile Albe
et Sancti Stanislaj Equitem Patruum Podoskie Cllos et Actores.
per S Joannem Szczepkowski Jnscriptum Plentem Jllustres Mficõs
Casimirum Krasinski Castor Krõ Supremum Metalliferum Kra
snostaviense Capitaneum Ordinis Aquile Albe Equitem et Elisa
bethem de Potockie primi ob Jllrs Mficõ Michaelis Radzinski
Palatini Ducatus Masovie Secundi adipsens uxoris Jnscriptum
Conjges Vichricum et Matrem Antonium et Casimiri Radzin
ski Palatinidas Masovie Filios et Prisignos Cllos per S Hiacin
thum Przepelski Jltrem Mficum Stanislaum Małachowskie Ca
pitaneum Sandecense Cillum per S Joannem Szczepkowski
Mficum Joannem Rzegluski Castellanie Plocense Cillum per
Jm Hiacinthum Przepelski Sõe Mathiam Zaborowski et An
tonium Nitkras Cllos et Actores per S Joannem Szczepkowski
S Marianum Goyski Actorem per Eano Judñ Exauditis Plium
Controversijs Adductaneis Plium Suum ad Judñ Edita Decidere
Juuniam Anteriora Decreta Judicij Sui injunde hac in Causa.
Condescensionis Suum non Sunt Sortita Effectum Bonde in Or
dine Eosde Anteriis Decretis et pcipue Ultimarij Necessariam
esse Condescensionem ad Fundum Bonor Suspiciogora Seu
Synagoga Judicij Sui aut Sõe Camerarior Jrium Plocense Unius
aut Quor absentia non obstare uti et p Feria Secunda post Jm
Natlis Beatissime Virginis Marie Subsidi pro Die Undecima Men
sis Septembris in Ao presenti Jncidenti quod Judñ Seu Unus

Mficus

Mficus Judex Aut Gsus Comerarius Mutuo Ptium Sumptu Conducendus Condescensurus Contenta Anterior Decretorum in junctar Condescensionum Judicij Sui praecipue Ultimarij Decreti Ea in Causa lati in toto exequetur, Regulamq in Ejsa Decretis Anterioribus prescriptam in Omni ad effectum deducet, Processum resolvet, et Poenas Si debebitur in Sublaonem decernet, Causamq Eanae in Omnibus Circumstantijs pro Exigentia legis Justitiae Trner ac Documentor Nihil intactum et Irresolutum relinquenae finaliter Decidet Disjudicabit et Moderabitur Cujus vel quor Decisioni Partes parere et Judm pati Sub Poena Banitionis Illo in Trno Condescensionis Super Pte Contraveniente publicanae debebunt et tenebuntur Lucta Poena Quatuordecim Marcar Poli Parti per Ptem Compensanae Judicio Suo totiae Ininstanti Sub Solito rigore praxi Juris Solvenae

Extradit Inter G Ignatium Białłoskorski Actr prltr et Gsos Albertum Parentem Albertum Laurentium et Gregorium Filios Zglenickie Citatos per Eunae Parentem Suo et Filior Suor nne prltr Judm Decidenae Trnum per Decrum Anteacti Judicij Sui Conservatum Teneri Gm Ignatium Białłoskorski Inquisitiones Suas in Anteacta Cadentia Judicij Sui educt reponere idq ininstanti Judm Censet et Quoniam Jae Gsus Białoskorski actor Suas Inquisitiones reposuit Pars vero Citta in Ejsae Inquisitionibus Partis Actr persistit et se se Ejsae Subicit, proinde Judm Satisfecisse Easae Ptes adinvenit et ad lectionem Ejusae Inquisitionis Ptis Actoreae Condescendit Quibus lectis et bene trutinatis Quoniam ex pmissis Inquisitionibus Gsor Zglenickich Quorum Implicatio per Trnum Gsi Białoskorski Actoris apparet Positive non est Notum tantum modo Cognomina Illor Simultaneae Scripta pbantur et quod si aliqua pbatio demonstraliter Cui nam ex Ejsae Judm Imputari debet Informari Neguit Proinde Necessariam esse Subalternam Inquisitionem pro Sequente Judicior Suor Cadentia per Partem Actoream eduendam Judm Censet Termino Conservato.

Extradit Inter G Mariannam de Kłosinskie Actr Gsi Michaelis Nadratowski Relictae Contem Viduam Matrem atq Augustinum et Michaelem Filios Nadratowskie Actr et Cittos per G Augustinum Filium Nadratowski Suo Matris ac Fratris Suor nne prltr et Gsos Bernardum Malewski et Josepham Dębska Conjges Actores et Cittos per Eunae Gm Bernardum Malewski Suo et Contis Suae nne prltr G Josephum Dębski Cittum prltr Judm Decidenae Trnum per Decretum Concessae Dilationis Inquisitionis Anteacti Judicij Sui Conservatum Cui quia Insistenae Judm Decernit Quatenus Partes Utraq Jurtum Super Incorruptionem testium Praestent idq ininstanti et additur Mtis ad pnuntianae Jurti Rotham et Quoniam Gsi Augustinus Nadratowski et Bernardus Malewski Suis et Alior Coactor et Cittor Jurtum

hoce

hucusq; prostiterunt Proinde Prædicto Plĕs Interrogatoria Consen
bant Sibi ab invicem Communicent Testes Producant Inqui
sitiones Suas educant Produxerunt eduxerunt In sequente
pernant Termino Conservato

Extradit

Inter Dñm Josephum et Catharinam Kozicka Juniorem Conjŭges Parentes
Petrum filium et Catharinam Virginem Innuptam Filiam Ko
zierowskie Actr et Citatos per Eum Dñm Josephum Kozierowski Paren
tem Suum et Suprascriptos Actr et Citatos nñe prtis Dñi Antonium
Burgo Crene Plocene et Catharinam de Sarzycki Juniorem
Conjŭges Mathiam et Agnetham de Borowskie Juniorem Conjŭges
Borowskie Adamum Zglenicki et Helenam Sawerdycka Conjŭges
Citatos et Actores per Eos Dñm Adamum Zglenicki et Mathiam
Borowski Suos et Suprascriptos Citatos et Actr nñibus prtis Dñi Bar
tholomæum Joannem Kozierowskie Citatos per Dñm Josephum Ko
zierowski Judm Decidere Finem per Decretum Concepta Dilatio
nis Inquisitionis Judicij Sui Conservandi Cujus Instantia Judm
Decernit Quatenus Suprascripta Plĕs Jurium Super Innumi
ptatem Testium prosequi Ad quæ Instantes et Additur Mlis ad
pronuntiandum Juris Rotham et Quæniam Dñi Josephus Kozier
owski et Mathias Borowski Suos et Alios Actos et Citatos Innibus
hucusq Jurium prostiterunt Proinde Prefata Plĕs Interrogatoria
Consenbant et Sibi ab Invicem Communicent Testes Producant
et Inquisitiones Suas educant. Testes induxerunt Inquisitiones Suas
eduxerunt recuperurd de receptis Judm Ipsorum Quietandi Quamvis de
quibus Judicijs Suis reperiant J.C.

Inter Mficum de Oborskie ad Mficã Alberti Jerowski Capitaneum Plocene ad Citã
Comitem Eduardum tam Dñi Franciscum Kargowski de Thomam Zgle
nicki Actores per Eum Dñm Zglenicki Thomam Suum et Suprascriptã
Coactorum nñe prtis Et Quæniam Dñs Andreas Wolinski Citatus pro
ut In Mto Disparet et in Condemnare permittit Proinde Super Eos
Citatos Disparere nñe Attentatas Violentias decernendo ab abusus imposi
tionis Inquisitionis In huiusmodi Ulteriores Certos finales ac indilata
rias Executionis permittitur Condemnatis quæ Decernitur Addi
tur et Remittitur

Publicatã

Extradit

Inter Dñm Michaelem Lazowski Actorem prtis Mficis Josephum Catasan
tium Capitaneum Plocene et Robertum Pomeranum Pomeranie
Kompenhauensem Citatos per Dñm Hyacinthum Wrzepelski Mĕs Lauren
tium Synesium Xavernium Mystakowski ad Honestum Jemanski
Citatos per Eum Judm Ad Affectationem Mficis Catasantij Kompenhau
zen pro Judicijs Inbunalis Dñi Plocensis Dilationem Majorem dat
et Concedit quam literatorijs Documentis pro Sequenda Judicium
Suos Cadentia probare tenebitur Termino Conservato.

Inter

X Extradit

Inter. Reljogiosissimam Ursulam Constantiam Podoska. Conventus Sepr
cene Virginum Monialium. Ordinis Sancti Benedicti. Abbatissam.
Wtuny Eius Conventum. nunc non Sso Szygenium Papucki Economum.
ac Franciscum. Snieckowski Senibam Proventualem. alqs Sso.
Casimirum Obrysiak. Uladanum Franciscum. Stok. Canonum Horb
owszak et Albertum Sobczak ac Annam Lesi Thomæ Consortem
Subditos. de Bonis Conventualibus. Actores per Sm Szygenium Pa:
pucki Suu et Suprascriptos Actor. nne prtis et Mstrum Barthe
lomeum Zbouski Procurat. Dobrinens et Catharinam de Kamin
skie Jmorum Comtes Dnæ alqs Nos Szygenium Jalcuski Admi
nistratorem et Ignatium Drumiski nec non Subditos de Bonis
Borkow. et Sniadziaxow. Citos et Actores per S Szygenium Ja
leuski Suu et Suprascriptor Citor et Actor nne prtis Judm Dec
lenski Suu et Suprascriptor Citor et Actor nne prtis Judm Dec
dens Trnum Partium utrarumque per Decretum Judicij Sui
Concessa Dilationis Jnquisitionis Conservatum Jnsistens Ejs De
creto Judm Decernit Quatenus. Partes Super Jncerruptes nem
Testium. Jurtum optent. idq. instanti Et Quoniam Ssi Szygenius
Papucki et Szygenius Zalcuski Jurtum Suis d alios Cantor et Citor
nibus prastitarunt Pro inde Partes Jnquisitiones Suas eduant
Testes Jnduant Interrogatoria Consonant Jura Consentientibus
Utrisq Partibus. ex rnibus Suis Jmissas Jnquisitiones. in Sequens
Judicium Suum Cadentia. eduendas Judm determinat Termino
Conservato d Citos.

Extradit

Inter SS Franciscum et Albertum Sorechowskie Fratres inter se Ger
manos Actores per Eum S Albertum Sorechowski Suo et Fratris
Sui nne prtis et Sm Nicolaum Sorechowski Citum. prtis Ad
Aiectam a latere Condemnatorem. ex Pte Ssi Martini Zottowski
Super SS Nicolao Francisco et Alberto Sorechowskie hic in Sapre
in Judicio prasens Jena Tertia Ante Fm Sanctæ Hedwigis Vidue
Electæ Dej Scilicet Die Decima Tertia Mensis Hnis. Ao 1778to.
in Locum Dimissionis Partis in Bonis Sulkowo Rzeczyc. Jacentis
Sm Zottowski respicientis Extraditionis Rerum Mobilium Obtentæ et
Publicatæ Jenen Eosd Ssso Sorechowskie do ant de loco Standi Jun
dem Subsistente se Moderaminis Judicij Sui Judm Decernit Qua
tenus. Supradcti Ssi Sorechowscy in Constitutionem loci standi
panam Simplicem Quatuordecem Marcar. Polt Parti Abscienti
Judicio Suo per Medium cnin standi Sub rigore panæ Dnno
ea Regestro Panalium extendendæ Solvant et Eosd Ssso Sorecho
wskie habere locum Standi Declarat Judm Decidendo Adcionen
Partis Actoræ Parti Citatæ edit Controversijs Plurimi erandit Jenen
Partem Actricem prsentem in Causa repetere in antacta Cadentia
Judicij Sui in Contumaciam Ssi Sulkowski eductam Jnquisitio
nem idq. instanti Judm Censet Et Quoniam reposuit Pars ven
Citata Ejus Jnquisitionibus Partis Actricis se Subiect Pro inde Satis

Sapre

Satis fecisse, Eaśo Plēm Jurim advenit, et ad lectionem Ipsa
Inquisitionum per Plm Dominam eduḊ Condescendit Pullos
lecta et per omnes Circumstantias. tribunalia Quando quio
Ex Eaō Inquisitionalibus productum fuit S. Valentinum Sulkowski
Submersio ob Sūō Hedvigis Sulkowska. nocturno tempore in Retro
Subsecuta. Invisibilis premissa Inquisitione demonstratur. Omni
bus Autem Testibus ex Auditu et papue Uno Triginta Annorum
huic fassioni numerante pro tunc in Vitis non existente ipsa
tam immersionem Sūō Hedvigis Sulkowska Immemores attestasse
non Nisi ex Cujusdam mali Cohabitationis Suppositione ipsius ob Sm
Valentinum Sulkowski Maritum de Eaō Salere auctoratione
factae Contr per vicinos Invulgatur tamen de premissis tam per Matrem quam quemvis proximiorem Actu Officio
ab Contra Eunō Maritum p illo tempore non contestasse, nec Actu
publicis Notum fuisse, Deducitur non Nisi Sm Filium Sulkowski
ob Sūi Valentini Sulkowski Filium in Secundo Thoro procreat
ex Alienis Oris. ad Plcum Plocense advenientem. ex quae vulgari
fama. de hoc Parenti Sui Imputato Sicuti Scriptum quodam
Manuale. Quietatorium a Sūō Nicolao Gonczynski moderno
Cittō paratae, ac post modum. brevi tempore rescientem. a Juris
peritis Sibi esse nocuum ad presentiam Ejusdem Sūi Nicolaj
Gonczkowski declaratae, et tunc capta Notitia. per Fratres Ejusdem
Sūi Nicolaj Gonczkowski de Dicto Scripto quietatorio. manuali
Eōd et declaratis Primo Sūō Francisum Albertum et Nicolaum
Fratres germanos Gonczkowskie Contra Sm Filium Sulkowski
ob Valentini Filium. Parenti Ejus. accelerationem factis, Deinde Eaō Sūō Franciscum et Albertum. binos tandem Fratres. Gonczkowskie Contra S Nicolaum Gonczkowski Fratrem Suum
germanum. et Sūō Sulkowskie procurationem Scripti Manu
alis Quietatorij et in Causa Criminali binis Sub Uno Eōdē
Actu. Coram Actis Generalibus Plocense Feria Secunda post Dm Cantate
proxima Solitis Qui Vigesima Octava. Mensis Aprilis Ao 1777
Matutinis fatis Obiecisse. et ad Easō Matutinos quasi modo Con
venter. fatas. actorum tam Sūō Nicolao Gonczkowski Fratri
germano. quam Sūō Filio Sulkowski ob Valentini filio pro
sens ad Jurim Instituisse, et poenas intuitu premissorum Sibi adju
dicatas efflagitasse, Juxta circa Siquis Obiectis Patrato Necis.
per ob S Valentinum Sulkowski Sūi Filii Sulkowski Parentem.
Maritum in Persona ob Sūō Hedvigis Sulkowska. Contra in Publica
quenta non nisi ex Auditu Testium. et quae Suppositione Vici
norum. Inquisitione Innotescitur. Cum enim pro illo Tempore. nul
lius Officiosō Actu. a quopiam Maritus Invulgatus extitent Scriptum
Ipsius per Filium Sm Filium. Sulkowski a Sūō Nicolao Gonczkowski
receptum per Declarationem non Acceptatum probatur. Proinde allen
tio tam Identica. non deductione promissi Objecti quam etiam et Patuti.

Regni

Regni de Inscriptione agendi pro Patratis homicidio vitam
longa Serie Annor Iacobj ab Sti. Valentini Sulkowski iam pne
Subscautis Eos Sčo Trinitatem et Albertum Sonechowskie me
dernus Adores Judm nec Taxam Capitli pretendere posse, Iuniore
Incompetenter agere advenit Mansus Superius. de Actu Era
tak pne Eliminandis declarat Processum Sine pena Cassat
et S. Nicolaum Sonechowski modernum Actum a quavis Impe
titione Eos Actorum liberum facit et pnuntiat Decreti pne
Vigore.

Actum vi Siepni in Trnio Communibus Trnibus
Plocene Sabbatho. post Festum Conversionis Sancti
Pauli Apli proxime Scribitur Die Vigesima Nona Men
sis Januarij Ao Dni 1760.

X Inter Expedit. Mficum Josephum Bromirski Thesaurarium Prasnense et
Vica Capitlarem Crne Plocene Actorem et Actum pritr S.m Thiodor
Kucborski Thesaurarios Iacrocinense Actum et Actorem per S.
Paulum Zottowski Mficum Jacobum Szczepkowski Tribunum
Terra Cechanoviense Dnum Sokołowo hacdem Actorem per
Gm Franciscum Konicki Inscriptum Plenipotentem Mficum Matthi
am Kucborski Ensiferum Plocene ad Actoratum Mficum Szczepko
wski Concitum per S. Paulum Zottowski Judm Combinatis Actora
libus. Primum in Compacitationem Intrantium. Mficum Szczepko
wski tanquam Interceptori Actoratum Mficum Bromirski ante
Omnia Plegium Inducere mandat in Inductione Plegotij Iuveni
am Mficum Szczepkowski ad Actoratum. Sui tam Metricam
Baptismi Sti Josephi Olawniczak de Villa Sokołowo Nativi Die
Octava Martij Ao 1720 Subscautam ex Ecclesia Graudentensi
per Rndum Eustachium Rudnicki Augustinum pplura Ejus
Ecclesia Commendarium Ao 1760 Die Decima Septima Ma
vembris. Extraditam reponit quibus literis Metrica de Bonis
Sokołowo Subditatum Ejus Sti Olawniczak demonstrat quam
Inscriptionem Authenticam. Coram Actis Crne Plocene in Mta
va Feria Sexta. vi Crne Festi Sancti Matthiae Apli Ao 1760
per Eum P. Jacobum Szczepkowski in rem Sti Jacobi Ponitat
wski Super Summam Sex Millium Florenos Pols in Promis
sis Bonis Sokołowo recognitam. Actis Crne Cechanoviense Fra
Quinta post Dm Lotare Quadrem. Oblatis atam. Bona pmissa.
a Sto Ludovico Ponitatowski Jure hacditario acquisita esse. Indigitan
tem reponit, et cu Si de pmissis Spati Subditi Mansus Coram Actis
Imbus Cechanoviense Sub tradu Judiciis Trnum Plocense Cechano
viense Die Decima Nona Mensis Januarij Ao 1760. a primo Ac
titia. Aliena Concurrentia ad Eum pfugum Subditum. facta Con
testatur. et ad probationem Ejus ppmotalis Documenta etiam
Manualia. abresignationem Ejus pbantia. ad lustrationem Causa cum
Sto Lysakowskie Pelmovia Ventilata ad Ja Judm Tribunale

Rnis

Regni Petricoviense transportata et in Illo relicta esse Inserit, Proinde Judm Decernat, Quatenus Jo. Mscus Szczepkowski Bonor. Pollestowo Modernus hæres pro Sequenti Judicati Sui Cedentia. Competentia Adoratus Sui Sufficientius Robet Termino Plebus Omnibus Conservato.

n Inter S.r Adamum Rzeszotarski Actis pttes et Infidelem Simul Lewkowicz Judæum Diversarum Citum per S.r Paulum Jollkowski Et Quoniam Comparens Citr ab Inscripta Compartione recedit et Eum Infidelem Simul Lewkowicz pro tam Diversarum Condemnare petit Decisionem Super Eod. disparente et hoc in Trnō ex Adverso Ad Judm Suum edita. Precedenti In huius Ultimorio fortes fatalis ac Indictata Sanctæ Executionis in Bonis vero Principali Approbato Arbitrium Processu. Interim non Solutionis Summa Decem Aureor. Hungaricali et Tyne Sex. permittitur Condemnāri quæ Decernitur Addi tur et Remittitur

Publicatum

Inter S.am Rosaliam Jankowska Actricem et Citam pttē S.cō Mathæum Parentem. Antonium et Mathiam Filios Malanowskie Citos et Adl per Eum S.m Antonium Malanowski Suos Parentes et Fratres. Suos nnē pttē Judm Decidens Citōes Plium et quia ex Parte S.æ Rosaliæ Jankowska. pro Solutione Mercedis per ob. Adum Rnqum Malanowski pro Duobus Annis debita. Contra Suicatos Ejus Rndi Malanowski ac e converso. Suicatos Ejus Rndi Malanowski Contra Eam S.m Rosaliam Jankowska. pro Extraditione rerum. Mobilium ac si post fata pdti Illustris Adm Rndi Malanowski Interceptas Suum ad Judm edictas Controversijs Earū Plium Exaudito Propiorem Eam S.m Jankowska. qua Superstitem ad Comprobationem Juramentum Judm Advenit Injungendo Quatenus. Supradicta S.a Rosalia Jankowska. Ea Re tha pro ut Nullas res Mobiles. ac paratum pecuniam satis ob Illm Admodum Rndi Malanowski derelictas retinuit nec de Ejus gnara est et Interim Mercedis pro Duobus Annis Summa Sexaginta Tyne ab ob. Illustr Adm Rndo Malanowski nullo modo est Compensata. Justū a Suicatus Ejus modernis Citis ad persolvendum Sibi debetur. Comprobet idq. instanti et Audiatur Mtis ac pruritiana Jurti Rotham Comprobavit Qua Comprobatione Attenta Judm decernit, Quatenus Citi Seu potius S.tus Mathæus Malanowski Parens Summam pdti Sexaginta Tyne Jurti eundi In et pro Tertia Secunda. post Dm Festa Quadrm in Ad proxime Incedenti Coram Actis Crōis Placere Sub Pœna Bnōis in Casu Contraventionis Circa Manūtionem faciendæ publicanda ad Manus Partis Actoreæ Solvat Sorte Pœna Septem Marcar Polone Parti in Trnō Solutionis prosequ et Sub. Rigore Simili Judicii Sui per Medium in instanti Praxi Juris Solvendæ

Quantum

Quantum Interest prefatæ tertiam Extraditionem Rerum. Mobilium ac
paraliæ petatij restitutionem ausi Circa Eam Sm Jankowska.
Existentium Attento Suprascripto Jurto pfatæ Sm Jankowska.
Modernam Adnicem et Cattam a quavis Impetitione Sucer
dotis Illmi Adm Andi Malanowski Judm liberam fauit et pro-
nuntiat Decreti Presente Vigore.
Inter Sreos Augustinum Joannem Jacobum Theodorum. Mi
chaelem Manannam. Sti Martini Suttkowski Evam Sti Lau-
rentij Uniensylli Comites et Eas Mantos. Justinam et Regingem
Virgines Innuptas Nadratowskii Testes per Eum S. Augusti
num Nadratowski Suu et Suprascripti Actoris Pnæ pttis Sua
Rochum Machanski et Evam de Pankowskie Jnicem Congeo
et quia Contem in Apria Manti Cittos et Indicere pttis Judm
Controversijs Ptium Inductis Examinatis Terminum per antenus
Decretum Judicij Sui Conservatum. decidendo. ante omnia tene
ri Ptem Cattam Comportare Scriptum per Parentem Actoris in Perso
nam olim Sti Francisci Nadratowski Sue de Pankowskie ad presens
Machanska primis Manti in Obligationem Cottorum Agrorum
datum. ex prescripto antenioris Decreti Judicij Sui pro presens
Termino Comportare Injunctum. ideo Jnstanti Judm Convet
et Quoniam. Eas Pars Citta. loco Comportationis prenominati
Scripti Mandatum de non Existentia. Ejusa Circa se Coram Actis
Judicij Sui hic in Scripto. Sub hesterno Actu. per se factam re
ponit. Non Nisi Sua Eva. de Pankowskie primi olim Sti Francisci
Nadratowski Secundi ad presens voti pdicti Sti Machays
ski Consors Citta Summo Certum Typis per olim priorem Sui
Mantum. olim Sno Michaeli Nadratowski Actoris Parenti in Obli
gationum Agrorum in possessionum Obligatariam. in Vita Ejusa
olim priorem Manti Sui Ejus dimissor et adhuc in possessione Citta
Partis in Juris. advocatitij Sua de Pankowskie Machanska. ejus
in Mantis Servienti Existentium datam esse allegat et Explena.
de Evolutione. Ejusa Summa Juris Sui Advocatitij Subsecto
per priorem Mantum Sui olim Parenti Actoris Subsecuta habita
Notitia ad Comprobationem Juramentum hoc in Puncto se habet
Quo Circa Admissibili Eas Sua Machanska. adinventa Statuit
Quatenus Comprobet Ea rotha pro ut olim Sno Francisco
Nadratowska. olim Sno Michaeli Nadratowski Actoris Parenti in
Obligationem Agrorum. per Cittos possessorum. Summam Con-
tum Typis Actualiter dedit Super quam Summam Nullum
Scriptum Circa se habet et Audiatur Mtis ad pronuntiandum Juris
Rotham ideo Jnstanti Tandem Jnvultum. Ejus hocce Jurium
per Plem Actoream Summa agnita Post Quod Jnvultum
Judm a Comportatione recensiti Scripti Partis Citta libera pro

nuntiata

pronunciata. Statuit Quatenus Pars actorea. Summam
ptadam Centum Tyne in rem Exemptionis p nominatorum
Agror provenientem. Sub Jus Avotalitium. Sue Machainska.
Cittō Cadentem Ejus Sue Machainska. in et p Vigilia Festi
Natlis Sancti Joannis Bapte in ao psene Incidenti Coram
Officio et Actis Cene Plocene Sub Pena Bnnis Circa Mannem
faciens publicans provia locatione Solvat et realiter Enu.
meret Sui vero Machainsky Citti de pfse Sione Agrorum Obli
gatorum post levatam Summam ptadam in Una Septima
na Condescendant Sub Simili pena Bnnis Coram Ejus Actis
in Una post levatam Summam. Septimana. Circa Mannem
faciens publicans Lata pena Septem Marcar Pol Parti
per Ptam Compensans Judicium Suis Actis Instanti Sub So
lito Rigore. per Utramq Partem. praxi Juris Solvens Decreti
presentis Vigore.

x Inter Sm Simonem Kolaszewski Actis pttē, et S Joannem Smo
lenski Cittum pttē S Barthelomeum Rudowski Cittum et In.
dicene per Sm Petrum Rudowski Judm Decidens Causam
Partis actoreae Parti Cittae Suum ad Judm edit Excindit Ptium
Controversijs Necessariam esse pttem Compantionem Sue S Bar
tholomej Rudowski et Joannis Smolenski pro Sequens Judi
cior Suor Cadentia. Judm Conset Termino Conservato.

Inter S Simonem Lemanski Actorem pttē et Mficum Hippolitum
Dobski Ensigenc Vinnicene Cittum per S Laurentium Sobolni
cki et Dwniam M Feliciana Karski Vra Palatinis Dobrinene
et S Andreas Wolinski Cittis psene in Imo Coparent et se
Condemnare permittunt Provide Super Ejus Disparentibus
respectu Violenti Modo Interceptionis rerum Mobilium Actis ppm
arum. et Alias in Persona Ejus Attentatar violentiar Per
mittitur Condemnatio quo D A et Remittitur Cum Compa
rene Causa prosequi ad Sequens Judicia Suor Termino tam
citationis Sive Remissionis Incidenti. Suspendatur Termino Conset
vato.

Publicat

x Inter Mficum Antonium. Rosciszewski Ensigenc Terra Cichanoviene
Actis pttē Mficum Josephum Catasantium. Kampenhausen Capi
tanej Sulicene Cittum per Sm Wendemum Skwarski Sequia
Causa prosequi. Sine Inquisitione de cujus Negant Provide Judm dat d
Condit Dilationem Inquisitionis Parti utriqe tam in emundationem
quam probationem Dictorum ad Contenta Termini et Protestationis
Partis actoreae in Sequens Judicior Suor Cadentia. equestrida Ter
mino Conservato.

Extrawid

Inter Mſicum Antonium Rocaszewski Exsiſenſem Terræ Cracoviæ Actorem prtis̄ et Mſicum Josephum Calasantium Kampenhausen Capitaneja Sulicense Actum per Sm̄ Nowodemum Skwarski Mſicum Jabranum Cupleuski Venatorem Pochawicense Actum per S. Michaelem Miłobędzki et Quoniam Mſcā Constantiā de Cieszkowskie olim Mſci Ignatij Kampenhausen Capitanej Sulicense Relicta Conjux Vidua Bonorum Crapowia cum Attinense Domina Advitalia alis et Reformatoria cu Spūs Antonius Dzieyanowski Exſa Bonor tenutarius Possessor. Citti prosens vi Termini Disparent et se rē non Extraditis nis Sbi Cathanna Sbi Feliciani Cichorek de Bonis Ejus Crapowia. Subditi Tibie in recompensam Sbi Ludovina Resslouna Sbō Floriano Szczuka. in Connubium tradita prosens in Trnō dopparent et se Condemnare. permittunt Proinde Super Ejsd dopparentibus Quarnatur Condemnatio qua Additur et Remittitur Cum Comparens vero Causa prosens. Suspenditur ad Trnum ea Remissione. Seu Advitatione. Judentem. Termino Conservato.

Publicatum.

Inter Cunam Actorem ut Supra. prtis̄ et S. Andream Rokicki Actum et Judicense per S. Laurentium Sokolnicki Jenen Ptem Actoream Quare Ptm Actam de Trnō et Contentis Cāsis Suæ idq; inconstanti et Quoniam non Docet Proinde Judm Partem Actam a Trnō Partis Actoreæ absens liberam fecit et pnunciat.

Inter Sbō Helisabethem de Bratkowskie olim Sti Jacobi Bonowski relictam Contem Viduam Matrem. Josephum minorennem filium Bonowski Actores per Cunam Sām Matrem Suo et Filij Sui nōe prtis̄ et Sbō Antonium Burgrabium Crenō Placense Mathiam Thomam et Laurentium Fratres inter se germanos Bonowskie nec non Agnetem de Bonowskie Sti Stanislaj Sukowski Contem Actos per Cunam S. Antonium Bonowski Suum et Supra scriptorum Curatorem nōe prtis̄ Judm Decidendo Trnum Partis Actoreæ Parti Actæ Suum ad Judm editum Controversiæ Cāsæ Plum Exhibitis Quoniam Causa prosens Sine Condescensu decidi Nequit Proinde Suspenso toto negotio necessarium esse Condescensionem. in Trnum Bonor Tutorio Tuli Judicij Sui aut Sbō Camerariorū Trnum Placense Captato tempore facta tempestiva Avisatione. Conducendor Advenerit Quod Judm Sue officium Camerariale Trnō Placense Unius Duūor absentia non obstante Mutuo Plum Sumptu Condescensus Acta Omnia Computationem Documentor Substantiam ob Sti Jacobi Bonowski Moderne Actatis et Actoris Minorennis

minorennis Parentis derelictam enucleantium Jura
Comprobatis Juratoria Injungit, Quibus Comportatis
Onera Parentalia liquidabit, lesionis in Jure naturae
Animadvertet et Observabit legalitatem Decretorum.
ac Transactionum ex quavis Circumstantia. Cognoscet
Resolvet Dubia quaeris decidet Massam Substantiae
ab Illi Jacobi Benuski Constituet, qua Constituta. Singulis
ejus in Jure naturae adequabit, et pro re Cujus ex Singu
loribus Interest Partis nem Summar advenit et Solu
tionem Partis decernet, Satisfactionem Omnimodam Cui
et Aquis Competit Instanter demandabit Partesq; in
Omnibus et Singulis Intensionibus Nihil intactum et Jure
solutum relinquens pro Exigentia legis Justitiae Documen
torum ac Irmis finaliter decidet disjudicabit et moderа
bitur Cujus vel quae Decisioni Plis parere et acquiescere Sub
Pena Decimae illo in Irmis Condnis Super Pli Contraventione
publicanda debebunt Certa pena Quaterdecim Marcar
Pli per Plum Compensanda Judicio Sive Tertiae ab Utraq; Pli
Solvenda. pro qua Condescensionis Termino Partes quas
Voluerint et Negotium pepescant Advocati Advocatanae Sub
rigore quo Supra Comparere tenebuntur Decreti praesenis
Vigore.

x Inter Illustrem Ignatium Mierkiewicz Thesaurarium Supremum
Actis pritis Illmi Mris Franciscum Podocki Castellanum Du
catus Masoviae Petrum Xaverium. Palatinum de Plocensi
Podocki Actos per S. Joannem Szczepkowski Actis Cridae Civitatis
qua Varsaviensi Die Vigesima Tertia Mensis Februarii Anni
elapsi 1779mi. inscriptum Plantem Judm Exauditis Plum Con
tinuatis Citationem Pli Actoreae Suum ad Judm Petit Deinde
Juvenium Mris Mierkiewicz Thesaurarius Supremus Pti
Rozwazin cum attinente Contractu triennali in Szczytsko Die
Rozwazin cum attinente Contractu triennali in Szczytsko Die
Undecima Julij Anno 1760mo. Confecto per Illtrem Mrium
Josephum Antonium Comitem in Podosie Podocki Palatinum
Plocensem Sibi defunctor Immediatus. Possessor per Subscriptam
Traditionem Certae Bonor Rozwazin cum attinente pro re Mris
Joannis Rzigkowski Castellani Slensane in Rozwazin Die De
cima Tertia Novembris Anno elapso 1779no. in Summis ab Illtr
Illmi Mris Palatini Ejus Mris Rzigkowski provenientibus per
Adam Actis Cridae Plocensi Die Vigesima Secunda Mensis Ejus
dem Novembris Anno Eodem Oblatadam ex Eae Tenutaria Possessio
ne remotus pro Solutione Sibi Summa In tenutam exporta
et non Extenulata ac bonificatione pretensionum ex hac Possi
sione tenutaria emicantium Partem Citam Convenit Quae Causa

Sine

Siue Condescensione decidi non valet Deu Necessar
am esse Condescensionem ad Fundum pdictor Bonor
Leruzzii cum attinere Judicij Sui aut Sui Cameranior
Trium Plurene Unius Duorve absentia non obstare Ca
ptato tempore pro Obtentatione Plium tempestiue faci
enda Mutuo Plium Sumptu Conducend advinuit Quod
Judm Sive Sui Camerarij aut Unus Mficus Judex Sive Sui
Camerarius Conducendus Condescensurus Reproductionem
Contractus et Inventarij Status Bonor tenute Subiectorum
per Partes Seu quem Interent tum et reproductionem Rege
stror proventuum Bonor Eora Leruzzii cum attinere a
Capessita Possessione tenutaria Mfici Mierkiewicz ad Actum
traditionis In rem Mfici Leigbuski Subsecuta percepti
per Eum Mficum Mierkiewicz Spectano injunget Quibus
Reproductis et Consideratis Calculum de peraptis Ejus proven
tibus a Mfico Mierkiewicz Exigiet de Expensionibus ea Pos
sessione tenutaria emicantibus Inquiret Investigabit, Inqui
sitiones Juratorias Si Necessitas postulavent expediet Juxta
pro Opportunitate Negotij per quem Competierit Expleanda deman
dabit, Solutionem Summa non Extenuata Si provent ad Bo
nificationem Expensionum fundi Si apparebunt Assignabit,
Inios Obliget Rigores Annectet Dubia quoris resolvet Causam
Cano p Exigentia legis Justitia Inor et Documentor nihil In
tactum et Irresolutum relinquens finaliter decidet dispudi
cabit et Moderabitur Cujus vel quor Decisioni Partes parere
Judicatum pati et acquiescere Sub pena Dnis illo vi Inio
Condescensionis Super Ple Contravenient publicano debebunt
et tenebuntur Lustra pena Septem marcar Pol Parti pur
Plem Compendanda. Judicio Suo tolis Instantis ab Utraq
Parte Sub Solito rigore praxi Juris Solvenda. Pro Quo Condnis
Inio Ples quo voluerint et Negotium presens prosecerint ad
atent Adultano Comparere et Judicatum pati Sub Simili quo
Supra rigore Obstringuntur Decreti presene Rigore.

Inter Mficum Ignatium Mierkiewicz Thesaurarium Siepriene
acto pmtr et Gm Jacobum Bogurski Cattum et Judicere pmtr Judm
Deinde Curiem Partis Actorea Parti Citte Suum ad Judm Edit
Controversij Plium Earo, ex adductis Quoniam Pars Actorea Compla
nationem Certam de Data Ejus Die Decima Quinta Maij In
Bonis Leruzzino Ao 1779no Inter Eumo Mficum Mierkiewicz
ab Una et Gm Jacobum Bogurski Cattum in tertia Bonar Sum
mar Unius Octogaginta Octo Florene Pol Alterius Triginta Quat
Florene Pol Parte ab altera Conscriptam reponit Qua Complanatione

Summas

Summas Easo Jos T. Bogurski Cittus Mścio Mieszkiewicz
Se Solutur Obstinuit, Proinde Instetens Jos Complanationi
Judm Decernit Quatenus Pfatus Stus Jacobus Bogurski Cittus
Compositione Jdolter facta Attenta ex Majori Ad minorem de
curtatam Summam Rogagurtą Florenos Pol in et pro Tra
Secunda pt Dm Misericordia in Ao Ipsorum Instetens Eorum
Actio Breue Plocense Sub Pena Bnnis in Casu Contraven
tionis Circa Manum Fuscinos publicanos Ad quietationem
Partis Adversa Solvat Lustą Pena Signum Marcae Pol Par
ti in Trno Solutionis Officio Sub rigore Eos Judicio Sua
tie Instantis Praxi Juris Solvendo Decreti presente Rigore
Inter Mścum Ignatium Mieszkiewicz Thesaurarium Supremum
Actorem ex una et Mcum Joannem Bogdanski Castellanic Plocense
Cittum per Stum Adamum Mitkowski Judm Deputatum Civium
Plis Actis Pti Cittis Suum ad Judm Edicti Controversiis Earum Plium
Extraditis Juvenum per Plum Actis Circa Subscriptam Traditi
onem Bonorum Roguszina Mścio Bogdanski Obiectus apprehensio
Segetum varij grani Ejusdm Mścis Mieszkiewicz Tenutarij Pos
sessionis Primarium tum Actis et Kolodij ac si ad Jus Obligatio
num Spectantium. Cujus Resolutio Sine Condescensione Sub
sequi nequaquam Provide Necessariam esse Condescensionem
in Fundum Bonorum Roguszin Judicij Sui Actis Cum
rantor Trnum Plocense Captatis tempore facta tempestiva Ci
tatione Comparendo Advenerunt Quod Judm Sive Offm Unius
cuiusque absentia non obstante multis Plium Sumptus Conde
scensus Reproductionem Negotii Segetum varia informatio
nis existentium. Circa Traditionem per Plm Cittam apprehen
sarum Plis Actorea propriarum. Injungeb de proprietate Inquiret
Invocatigabit Inquisitionem Juratam expediret Juxta Succedit as
postulavent, exciperet Extraditionem Earum tum et Restitutionem
Actis Actionis quae si ad Jus Obligationum pertinere deducetur
Decernet Satisfactionem Omnimoda Cui et a quo Competient
Ipsam Sententiabit, Plesq in Omnibus et Singulis Ipsius Actionibus
Nihilominus Ad Jmsoluti relinquens pro Exigentia Legis Justitiae
et Juxta Documenta Singulariter Decidet Dejudicati Emendet
tur. Cujus vel quae Decisioni Partes parere et acquiescere Sub Pe
na Bnnis illo in Trno Condescensionis Supra Parte Contravenien
tis publicanos Debebant Lustą pena Simplici Qualibet Earum Par
ti Pol Parti per Plm Compensanda Judicio Suo totius Abstrahq
Solvendo Pro Quo Condescensionis Termino Partes quo voluerint
et Negotium presens prosequi Advenient Advertendi Sub Rigore
quo Supra Comparere et Judicatum pati tenebuntur Decm Ipsorum
Rigore.

Inter S. Leonem Sumiesłowski Actorem prtĕ S. Albertum Rzeszotarski Druĕ et Sbuĕ Adamum Duzynski Famulum Aggressorem Cttos. per Eum S. Albertum Rzeszotarski Suu et Famuli Sui nně prtĕ Judĕ Exauditis Plium Controversijs Citatorem Plis Actoribus Contra Plem Cttam Suum ad Judĕ edictã Decernit Quatenus Pars Citta Seu potius Dominus. ea Mercede Famuli pro Equa per Sbsum Adamum Duzynski in Frumento Domini Interfecta. Juxtam Unius Aurey Hungaricalis Inter Partes Judĕ Condictatam ab Actu Suspensis Decreti in Sua Septimana Parti Actorice Solvat Stim ad Manualem Quietationem Idq. Sub Pena Bnnis in primis et proximis Judicijs Sui publicandis Decreti presentis Vigore.

Inter S.S. Leonem Sumiesłowski et Bibiannam Nadwiska. Juvicem Conjges Alias Corten in Aptiã Mariti prtĕr Mpreĕs Stanislaum Kołłątaiłł Tribunum Supreme et Catharinam de Kossinskie primi ob Sti Stanislaj Osuicki Secundi ad presens voti Juvicem. Conjges Uxorem et Matrem. et Ignatium Osuicki Filium. et Principium Cttos et Judicene per Mantum Suu Comitis ac Principis Suorum nně prtĕr S. Josephum Czachowski Cttum et Judicene prtĕr M. Antonium Zglenicki Tribunicie Supreme Adattum per S. Nicodemum Skwarski Judĕ Exauditis Plium Controversijs Terminum per Artenus Decretum. Judicij Sui Conservati et Advenes Edicti Decidendo. Necessariam esse prtĕm Compartitionem Mpice Catharinæ de Kossinskie Kołłątaiłł Tribunicie Supreme et S.ti Josephi Czachowski pro Reguene Judiciorum Suorum Celebritia. Subsequuns Cessat Terminus Conservatus

Inter S.S. Marianam primi ob. S. Martini Niccensi Kowski Secundi ad presens voti S. Joannis Konarzewski Agnatem primi ob. S. Josephi Koniezpolski ad presens voti Secundi S. Mathæj Sat Kowski Comites Malanowskie Amitas. Evam de Bnerad Skie S. Mathæj Maluski Comitem Sororinam. Eam Pro Mantos. Actorice per Spm. Paulum Lotkowski Insemptum Plentem Suum Mathæum Malanowski Cttum et Judicene per S. Krauenthum Prospet Ski Scti Antonium Martinum et Mathiam Malanowskie Cttos et Judicene per Eum S. Antonium Malanowski Suu et Fratrum Suorum nně prtĕr Judĕ Exauditis Plium Controversijs Resolucne Remissionem a Judicio officij Creně Plicene Suum ad Judĕ factam et Advocatorium Edicti Decidene Suspensio toto negotio et Resolutione Causæ presene Necessariam esse Condescensionem ad Fundum Bonor. Prædiorum Laurize. Judicij Sui Unius Quorum absentia non obstante Capitato tempore Juris obtestinatione Plium temperatior fauene Conducendorum advocatorum, Quem Judĕ Suis Unus Mpicus Judex. Medius Plium Sumptus Conducene Condescensurus reproductionem Documentor per Plem Sibi in Judicio officij Creně Plicene Juris Comprobatione Communicator ac quos Negotium

Causæ

Causa presentis Exigent, injungi et quibus remoduelis Considerata
Cognitis et resolutis Dubijs quibusvis discussis totumq; Negotium
Causa presenti pro Exigentia legis Justitiæ Documentis et Termi
nis Nihil intactum et Irresolutum relinquens potestate pleni
Judicij Sui finaliter definiet diejudicabit et moderabitur. Omnesq;
Plium Interventionis. dejudicabit et assopiet Cujus vel quorum
Decisioni Partes parere Judicatum pati et acquiescere Sub
Pœna Bnnis illo in Irnis Condescensionis Super Plē Contra
veniens publicanda debebunt et tenebuntur. Lusta Pœna Se
ptem marcarum Pols Plī per Plem Compensanda Judicio vem
Suo totius Instantis per Utramq; Plem Sub Solutis rigore
praxi Juris Solvenda Pro Quo Cordinis Termine Partes quas
Voluerint et Negotium presens peposcerint Advocati Edocendi
Sub rigore Suprapositis Comparere ac Judicatum pati tene
buntur Decreti presentis rigore.

x Inter SS Joannem Casimirum Eusebium. adq; Antoninam Sui
Extradit Thomæ Mijakowski Conjugem Kowalewskie ac Ejus maritum
Actores per S. Chrisostomum Zielinski Suŏ Petrum Casimi
rum et Jacobum Paprockie Cottos per S. Petrum Papuski Fratrem
Natu majorem Suum et Supranominatæ Fratrum Suor nne prtis Judm
Deferendæ Causam Plis Actoreæ Parti Cottæ Suum ac Judm edit
Controversiæ Partium Exaudiri Petunt Causa presens inducta
ta p mutuetur Proinde Judm Dilationem Communicationis
Documentor Causam presentem Finiendæ pro Sequenti Judicior
Suor Cadentia ac præscriptum legis dat et Concedit Ter
mino Conservato

n Inter Illustrem Adum Rndum Laurentium Czarnowski Præpositum
Goslawiense Actorem prtis Mficum Adamum Chamski Vica Pa
latinum Plocense Cottum per S. Chrisostomum Zielinski Judm
Ad affectationem Mfici Adami Chamski Vica Palatini Plocense
Dilationem Majoris pro Judicijs Tribunalis Rpi Petricoviense
Dat et Concedit Quam literatis Documentis p Sequens
Judicior Suor Cadentia p hanc tenebitur Termino Conser
vato

x Inter Sciŏ Josephum Wrzesk et Josephan Dzierzanowska
Extradit primi ois SS Andreæ Murawski Secundi ad presens voti
Juniorum Conjuges Actores per Eurio Maritum Suum et Ejusdem
Consortis nne prtis Mficum Adamum Chamski Vica Palatinum
Plocense Cottum per S. Chrisostomum Zielinski Scŏ Petrum
Kolczynski et Sophiam Murawska Conjuges Acts et Cotto et quia
Eadem ut Aptis mantis prtis et S. Catharinam de Mala
wskie ois SS Ludovici Murawski relictæ Consortem Viduam Cottam
prtis Judm Deferendæ Irnis Plium Utrarumq; Suum ac Judm

Instituit

Institutis Controversijs Ptium Exaudit Necessariam esse prtem Compantionem Gsar Josephae de Dzierzanowskie Ultimo Wro Skowa. atq Catharinae de Mazowskie Ultimo Kolczynska pro Sequente Judicior Suor Cadentia Judm Censet Termino Conservato.

Extradit

Inter S Joannem Zglenicki Actorem prttr et Gm Stanislaum Lukowski Cittum prttr Judm Decidendo Terminum Partis Actoreae per Decretum Judicij Sui Conservatum Teneri Partes Utrasq Reponere Inquisitiones. in instanti Judm Censet, et Quoniam Pars Actorea Suam Inquisitionem reponit Pars vero citata Suam Inquisitionem non eduxit nec Inquisitioni Partis Actsese Subicit Imo in emundationem Sui in futura Cadentia educendam Offert Proinde Judm Contravenisse, Ptem Citt Adjuvenit Injungendo Quatenus Pars Citta in Vim Contraventionis Poenam Simplicem Quatuordecem Marcar Poti Parti Actoreae Judicio Suo. per Medium idq in instanti Sub Solito Rigore ex Regestro poenalium Extendenae Solvat ac Nihilominus pro Futura Judicior Suor Cadentia. pfata Pars Citta. in Emundationem Sui pro Super Incorruptionem Testium pstando Juramento Inquisitionem educat Termino Conservato.

Actum in Siepre in Terminis Communibus Terrestribus Plocensibus. Feria Secunda pt Dominicam Sexagesimae proxima. Scilicet Die Trigesima prima. Mensis Januarij Ao Dni 1780

Inter Mficum Michaelem Szawlowski Dapiferiae Vissogrodiense Actorem prttr et S Jacobum Zorawski Cittum per Gm Bartholomaeum Gutowski Judm Decidenae Cionem Partis Actae Pti Cittae Suum ad Judm edit Controversijs Earae Ptium Exaudit Siquiae Causa praesens Sine Inquisitione decidi nequit, Proinde Judm in Causa praesens dilationem Inquisitionis pro Sequente Judiciorum Suor tam in probationem Obiectorum quam emundationem ad Contenta Termini et Manifestationum. per utramq Partem Educendae Dat et Concedit Termino Conservato.

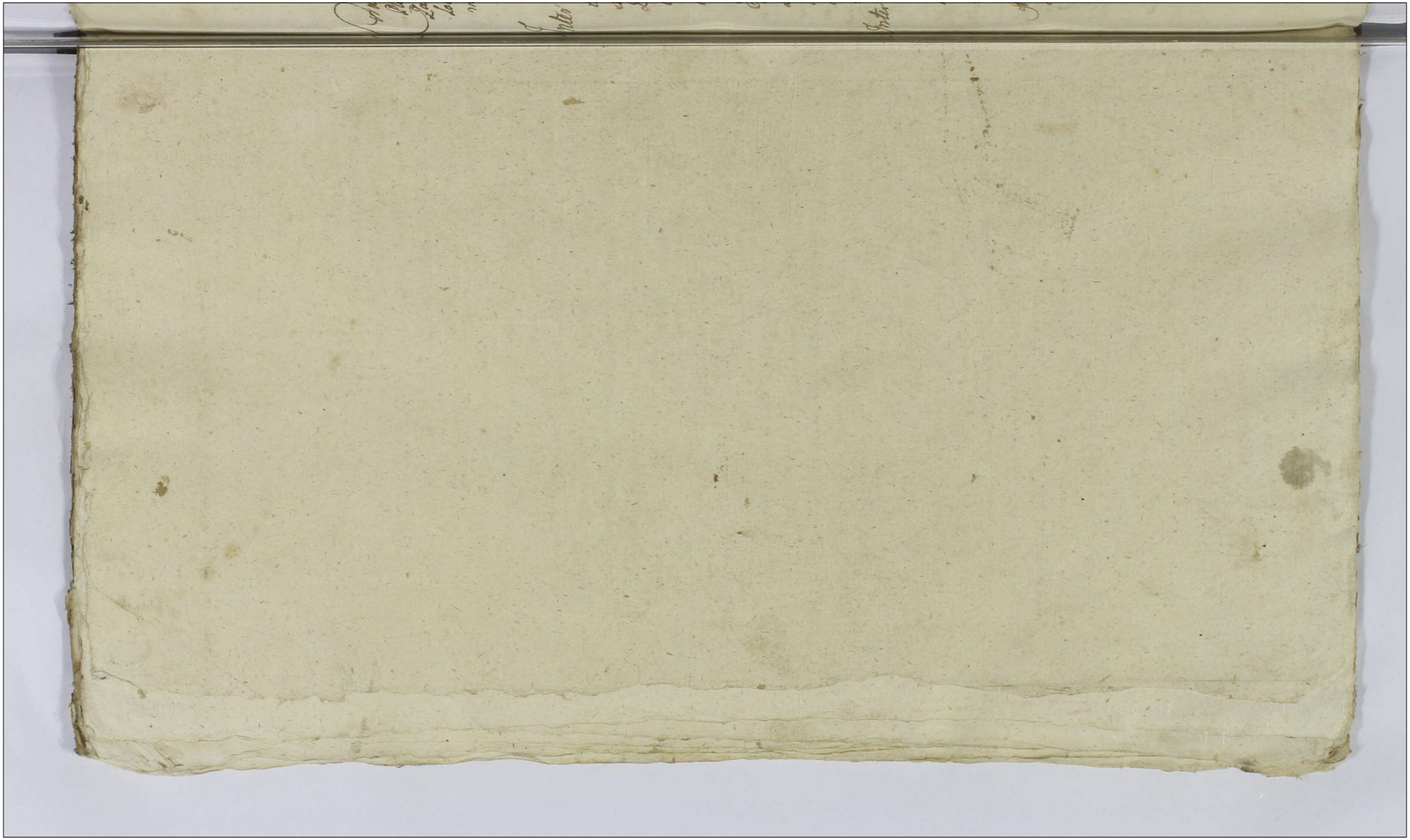

Actum in Plonsku in Terminis Communibus Terre: Stribus Plocen. Districtuum Plonscensis simul et Ra ząziensis Vigore Legis in Diem hodiernam incidentis bus Feria Quarta post Festa Solemnia Sacri Pentecos: sten proxima Scilicet Die Decima Septima Mensis Maij Anno Domini 1780mo

Coram M. Dn. Joanne in Kosmowa Siemonski Subjudice Terrest. Plocen. absente M. Judice Trio locum Suum tenente Josepho in Lubraewo Lubraewski Vicillatore Signum in Locum M. Judicis Electo Subdelegato locum Subjudicatus merito Legis possidente Michaële Mikołajski Ca: merario Trio Plocen in locum M. Nblainy Trio Plocen Electo Subdelegato

Inter M.M. Josephum Subdapiser Raczążew et Stanislaum Vuchola: tinum Terre Ciechanovien Fratres Germanos Mostowskie Actores et Actos per S. Adamum Łęczynski Insinuatum Plten Et M. Dobrodatum Mostowski Subjudicij Trio Lawskrzew Citatum et Actores prltr. Judicium Trio Lawskrzew ex Officio adultum per S. Adamum Łęczynski Judn. exauditis Partium Controver: sijs resolvendo Remissionem per Decretum Judicij Tribunalis Trio Petricovien Sabbatho pto Trio S. Martini Cantijcis Die 13 Mensis Novembris Anno elapso 1779no Inter Lar: tes modernas prolatum suum ad Judn spectans ad effectuandum Partium Laruns Utrasq Causas prem cum toto Ejus effe: ctu in sequenti Judicio Pro Cadentias in Raczążi celebrata Celebrand reiicte Judiciandas T.C.

Inter SS. Antonium Block et Rosaliam de Miączynskie Mroz hi Conjuges Actores per Mandatum seu ad Cntis suae me prltr S. Nicolaum Baginski Cameranium Trio Lawskrad et Annam de Krajewskie primi ad S. Antonij Malewski Came: rarij Trio Lawskrad Secundi ad quem Voti Matrix Conju: gis Victricem et Matrem tum Michaëlem Malewski Bonis suum et Filium Actores per S. Antonium Block Insinuatum Plten S. Stanislaum Łodzeński et Ludovicam de Malewskie Conjuges Actores per Mandatum suo et Cntis suae me prltis SS. Paulum Bogucki Jacobum et Apolloniam de Kobylińskie Benkowskie Conjuges Obrębskie Barbaram S. Alberti Niedziałkowski Franciscam S. Mathei Baginski Consortes Malewskie de Lad Maritos Actores per S. Stanislaum Łó: czeński Insinuatum Plten S. Franciscum Malewski Actum prltis. Et SS. Vladislaum Albertum Josephum Miączynskie Citatos per S. Vladislaum Miączynski Suos et Fratres suae me prltr. Judn Tenen S. Vladislaum Miączynski a Snow

Albert.

Alberto et Josepho Miączynskie Fratribus suis Sufficientibus In-
sinbere Comparitionem Censed. Tandem Quoniam non Insen-
bit Imo Eosdem SS. Albertum Josephum et Onuphrium Mią-
czynskie Fratres suos Germanos Condemnare permisit
proinde Super Fisco SS. Alberti Josephi et Onuphrii Mią-
czynskie ratione Contraventionis Decretis tam Terrest.
Lanckoreed quam Tribunalitij Rni. Petitorem Remissionis
Causae praesentat. Judex Facte approbationis Decri Ims
Lanckoreed et Irrogandae tam ex Negotio emergentis
quam ex Evocatione Succubitas petens in Quem ultimatum
Judex fiscalis Approbationis Decri Ims Lanckoreed et in
toto Negotij principalis Quem permittitur Condemnari
Qd sub Pena bautionis perpetuae quae petit dari
Superveniens Actoratus Partis Citatae Quem Evictionis Citatio-
nes et Causae cum Inscriptione perpetuae Silentij Cum
Comparente vero SS. Vladislao Miączynskie Causa pro-
cedens Suspenditur ad Terminum ex Remissione sub ad
citatam inducentes. Vc.

Publicatum

In Plonsko in Ims Communibus Terribus Plo-
censibus Feria 6ta post Festa Solennia Sacri Pentecos-
ten proxima Scilicet Die 19na Mensis Maij An-
no Domini 1780mo Ad Districtum Plonscen simul
et Gostynien

Inter SS. Theresiam et Antonij Kostecki Consortes et Magda-
lenam Virginem Innuptam Sorores inter se Germanas
Laurisbue olim N. Thomae Kukharski Thesaurarij Orso-
nens. Haeredes de hac Luce decessi Joannas ac Eundem
met SS. Antonium Kostecki Maritum Actores per N.
Lucam Osmiatowski. Et Celsissimos Principes Nicho-
lens Alexandr bin Ims Sviatopelk Czetwertynski
Capitaneum Tusinen. et Constantiam de Puchenthaut
primi Voti Ejus M. Joannis Skarbek Castellani Juni Vladisla-
vien. Secundi ad praes. voti Juvicem Conjuges Vitricum
et Matrem tum Ms. M. Eugenium Sas pod et Micha-
lem Skarbki Castellanic. Juni Vladislavien. Pri-
mogen. et Filios per SS. Paulum Zoltowski, Perillen.
Rndmum Gregorium Canonicum Cathedralem Plocen.
et N. Joannem Thesaurarium Pradavien. Fratres Jn-
tuitu Germanos Gosthowskie Citatos per SS. Josephum
Lasowski Judicem Terrae Comparentes a Ms. M. Skarbki Ca-
stellanic. Juni Vladislavien. Sufficientibus Insinbere Com-
paritionem Censet. Et quoniam Comparens ab Evic-
tione

Mens

Mus Starbki Castellanicz Iuni Vladislaviens. Citto
bit proinde Super Lucz Disparen Ratione non Solutis
mis Summe XXVendecem Millium Ducentor Florenor
Polonicalor per Eunc M. Kuklarski Actricum Patronum
Supra Sarjto Illri M. Joanni Starbek Citto Marito et
Parenti In Obligationem Pbr Krzesanowo exposite
in Actrices post Obitum Supedicti M. Kuklarski deuol:
suum Jure Successivo devolutis Una Cum Provisionalib
Lucz proveniens Decernitur Condemnatio quod d. a. et r.
Cum Comparentibus vero Causa Ipsens ad Generalitio-
nem Disparentium Seu potius ad Jmum ex adductum
incidens Suspenditur. C.

Publicatum.

X Inter M.M. Franciscum Ciemienski et Theresiam de Weyssy pri:
mi ob M. Szawlowski Secundi ob M. Szymalowski Dapi:
feri Terre Ciechanoviens Judy ad Jpsens vob Quod M. Ciemie
wski Consortem Alias Jmiem Conjuges Actores per Jun
Josephum Modzelewski Inscriptum Plens. Et Jm M. Ludo:
vicum et Joannem Szymalowskie Dapiferos Ciechano:
viens Citos per S. Joannem Kowalski. M. Franciscum
Kozielski Camerarium Terren Ciechanoviens Citum per
S. Melchiorem Mieczynski ob M. M. Theresiam de Weyssy
Ultimi Nuptus M. Francisci Ciemienski Pincerne Kijovie
Lesii et Offensii Mariti Consortem Separatam tum Alexan:
drum Ciemienski Ensiferum Ciechanovien Citos et Actores
Cassandi Negoty per M. Alexandr Ciemienski suo et
Cumrescripte Mee Theresiae de Weyssy Ciemienska Sepa:
ratie mee ac in Virtute Plni potentie prtis. Judex evan:
dicti Partium Controversijs quoniam Partes et quidem
M. Franciscus Ciemienski Pincerna Kijovie assumendo sibi
Meam Theresiam de Weyssy primo Szawlowska Secundo
Szymalowskas Tito Vero Contem Suam Separatam cum
Eadem ac si Simultanea Citatione M. M. Szymalowskie
Dapiferam Ciechanovien Alexandr Ciemienski Ensi:
feros et Franciscum Kozielski Camerarium Teren Ciechano:
vien pro Cassatione recessus per pdictam M. Theresiam
de Weyssy Contem Judex a Jure Arbitralitio Super Sub:
stantia Szymalowsiana sib Servienti Cesaro Actis Cras
Ciechanovien Die 23. Mensis Junij Anno 1778mo in Aba
Mi Alexandri Ciemienski Ensiferi Ciechanovien Deneri
sui facti tam Cessionis Summar Suar Super Substan:
tia Szymalowsiana de se extendentium per Eandem
Manum de Weyssy Ciemienska in Aba Mi Casimiri
Nardzynski Thesaurarij Zawichostensis in Persona

Globati

prehibati Mri Alexandri Ciemienski Generi Sui Coram
Eide Actis Crem Ciechanoviens Sub Eod Actu et Anno quo
et Recepsus recognitus Conservationej Sui ac Contii Sue
circa Jus Adeo labitum et propriétatem Summam Eidem
in Substantia Szymalowiana Servientium nec non Di-
missione Pos Universy sz cum dando Calculo denij irro-
gandis Penis in Sublationem Condemnationis Super Mo
Alexandro Ciemienski hac in Causa Obtentae Jam vero
Mea Theresia de Weyssy ultimo voto Ciemienska Separa-
ta et Mrus Alexander Ciemienski Ensiferj Ciechanovien
Gener Ejus Eundem Mrum Franciscum Ciemienski Pincer
nam Kijovien Separatum Maritum pro decernenda hac
in Causa incompetenti Actione irrogandisq penis ratio
ne indebitae Vexae Captationej Condemnationis ex parte
Ejus Super Mo Alexandro Ciemienski hac in Causa
Obtentae Terminis Suis reconventionalibus de se Conve-
nirunt Idemq Mrus Franciscus Ciemienski Pincerna
Kijovien Compariționem ad Causam proed Suo et praedictae
Mrae de Weyssy Contis Suae mne in scribendo apistentiam
Sui in Actoratu Suo Eidem Conti Suae pro cons petenti
Agnoscendam infert, Mra autem Theresia de Weyssy
Ciemienska Separata ad Actoratum Sui Contra pme
dictum Maritum suum in Simul cum M. Alexandro
Ciemienski Jenere Suo in stitutum Servivam Compari-
tionem a se per Mrum hunece Generum suum vigore
Plenipotentiae Incumbid, repositis Decretis Consistoria-
libus Curiae Vultorien Celsissimi Principis Roma-
nowski Episcopi Plocen primo quidem Sub die Veneris
20ma Mensis 9bris Anni 1777mi Decembris sententiato Actua-
lis inter Eosdem M.M Franciscum Ciemienski et Theresiam
de Weyssy Separationis et Injunctae Eius Mrae de Weys
state provectae Commansionis circa Filiam Suam Mrae
Alexandri Ciemienski Conjugem Aud in Alio honesto Loco
Altero. Sub Die 15a Lunae 15 Mensis Junij Ao 1778vo
Acceptatonem Ejusdem Decimi primitiarum Decisae Separationis
et perseverantiae in Eadem Separatione per Mrum Fran-
ciscum Ciemienski Maritum ex prepa pbante à pltissa
per Mrum Franciscum Ciemienski Jangm Separatum
se Cum Maritum apta sibi prebenda eligerandam
de ex posit Actoratumq per Eumdem Separatum Mari-
tum mne Sui Jangm Diparatae Consortis ad Causam
pendi promotum Pro incompetenti agnoscendum et
Plagiarat, Maenecq ex pti Compariționem Epissi Mrae
de Weyssy Ciemienska Separatae se exponentis in Aem
Mri Casimiri Narzymski Contra Eumdem M. Franciscum

Ciemienski

Ciemienski Leszinum Maritum suum Coram Actis Crew
Ciechanowien Die 2da Mensis Maij Anno proxime recenter
facta post Decisam per Judm Consistoriales Officij Pulto
vien adusq; cum Eodem Marito necdum reconciliatam de
remonstrat Summas autem Super Bonis Szymakowianis
Qd Mcie DeWeyssy Ciemienski Sententes post Recessum
a Jure Adritalitio Mo Alexandro Ciemienski Cessas jam
per Decra Antehora Judicij sui ad mesens reposita: Contra
quae non agitur: ad exolvendum Mo Alexandro Ciemie:
wski jmpunctas jamq; exolutas et in Pacificationem One:
rum ex Bonis Szczurdyne Mri Alexandri Ciemienski
Hereditatisq; Conversas in Manibus Aliad Personar
haerentes, tum et Bona Unierzysz pd Recessum a Jure
Adritalitio per M.M. Szymakowskie Heredes provelle
sus Dispositta probat. Quam Orem Judm attenta Separa
tione Mri Ciemienskich Conjugum per Decra Judicij Spiri
tualis Causae hucc Competentis Sententionata, et post
Eam Separationem Transactionibus per Mum DeWeyssy
Ciemienska in Assumpta Sibi Assistentia hoc in Casu
jam Interuenientis Separationis Assumi liberos factis
nempe Recessu a Jure adritalitio et Cessione Sum
mar favore Filiae suae Mcie de Szymakowski Ciemie:
wska Subsecuta dispositione ulteriori ad mentem Quid
Recessus et Cessionis tangm Bonor praecedentibus de:
creti interuentis Considerati Mum Franciscum Ciemie
wski per Separationem cum sua Conjuge ad usq; acce:
ptatam nec reconciliatam a Junibus Consortialibus jam
remotam non posse promovere nomine Quo modernum
Actoratus Sententiae Condemnationis ex parte Qua Mri
Mri Francisci Ciemienski Super M. Alexandro Ciemienski
Suo in Judicio in Raciąż Die 3tia Mensis Februarij Anno
proxime hac in Causa Obtentam pro Ajus Cassatione Jdq;
M. Ciemienski agit Judm sine prejuditio Cassat. Lista Mri
hil Ominus hac in Causa pulsa Quatuordecim Marcar
Polonicalis Parti per Partem Compensanda Judicio ven
stro totice ab utraq; Parte sub Solito rigore ex Regestro
Poenalium extendendo Prout Juris existunt Solvendas
D.p.V. Mons Comparens M. Francisci Ciemienski Procu
ratoris Qua Actrix Actorata Conservatis Terminis Partibus pro
Suae Competendi peremptorius ad Judicia Tribunalia
Rmi Petitoria

In Plonsko in Trinis Communibus Tribus Plocen
Sabbo pd Festa Solennia Sacri Pentecosten
Videlicet Die 20ma Mensis Maij Anno Dni 1780mo
Districtuum Plocensis Simul et Raciąziens

x Inter M. M. Theresiam de Weyssy primi & M. Stanislai Szaniawski Pincerne Brulavien secundi ex pro Voti olim M. Michaelis Szymalowski Dapifery Cechanovien Tertij ad presens vot M. Francisci Ciemienski Pincerne Kijovie desiti Manti Conten Separatam Matrem tum Alexandr Ensiferi Cechanovien et Mariannam Szymalowska Conjuges Genetrices ac Filiam Ciemienskie Actores per Cunct M. Alexandr Ciemienski suo Matris ac Conti suar mieplty & M. Franciscum Ciemienski Pincernam Kijovie Collat per S. Stephanum Modzielewski Judicem ex adverso Partium Controversijs Licet quidem Comparem a M. Francisco Ciemienski Pincerno Kijovie reposita Insertione ad Jura Aditalitialis Inter olim M. Michaelem Szymalowski Dapifer Cechanovien ab una et M. Theresiam de Weyssy pro Tunc Gener M. Szymalowski Contem prte abbate ra Coram Actis Cred Palatinalem denq Sta pro Fr S Stanislai Kostka A. 1762do Super Omnibus Bonis Summis ac rebus recognita Actis Cred Palat Fr 3tia pro Fr S. Mathei Apl A. 1765to Oblatuata. Parti Actoree pro restitutione Proventuum ex Bonis Szymalowiani per Actum pernotatis Contractibus Arendatorijs in dicta Senatus Pro Universa Confectis pro re Mee Theresiae de Weyssy Ciemienska Actricis Questionarior et per M. Franciscum Ciemienski in Contrarium Questionibus Eiusd Questor tum pro restitutione Summar ac rer Vanar Termino Comprehensar Contra se Agenti esse ac ex Prerogativa Maritali Concernentium Proventuum Inconpetentem Actoratum Agnoscendum in fort Aem tamen Pars Actorea Mtan de Weyssy Ciemienska Actricem per Deem Consistorij Pultovien Suo in Judicio reposita cum Libato M. Manto suo Actualiter Separatam probando in Virtute recessus a Jure Aditalitio Eiusd Mee de Weyssy Ciemienska Coram Actis Cred Cechanovien Die 28 Mensis Junij A. 1770mo et Cessionis per Eand in rem Mor Alexandri Ciemienski Ensiferi Cechanovien et Mariannae Szymalowska Conjugum Coram Epico Actis Die 15 Mensis Junij A. Eod Super Summas Proventuales et Alias tum res pro quibus Agit ac in Virtute recensitor Decret Consistorij Pultovien Unice partem Eand Actoream Concern Proinde Comperenti Actoratu Eiusd Partis Actoreae adinventio Parti Citte respondere mandab. Mitt Comparem Ma

Mū Francisci Ciemieurki Rincerne Ziemie Za Judicia Inter-
nati Ami Petricerus admissa et Conservatus Termi nus Lar
tibus in Ibid Cens parendi perempt orius

x Inter M. Thomam Kozielowski Subjudicem Trem Dobrinen
Dnum et P. Antonium Petryey Administratorem
Actores per Eum P. Antonium Petryey suo et Domini sui
nme prltr. Et PP. Ludericum et Matthiam Dobrskie da-
tos per G. Valentinum Straszewski Judm examinis
Partium Controversys Citatos Partis Actoreæ dum ad Judm
Dilatas decidendo ad affectationem Partis Actoreæ Datur
Dilatio Inquisitionis pro Sequen Judicum duum Cadentia
ex alternata in Racia Celebranda tam in Probationes
qm in eum dationem ad Contenta Protestationum ac
Termini Partis Actoreæ eundem &c.

pro Inter PP. Michaelem Smerczewski et Elisabethem Kiepmska
Inviens Conjuges Jacobum Bartholomeum Sigismundum
et Franciscum Kruszkowskie Actores per P. Antonium
Cwiklinski Inscriptum Plentem. Et P. Simonem Sutko-
wski Citatum et Judicem prltr Judm Sufficientis Com pa-
tionis adinventa Partibus aperiri mandat In experimen
to Quoniam Pars Actorea pro restitutione rerum Mobilium
Patris Olim M. Thomæ Kiepski Regiminis Pedestris Jm.
Regimentis Majoris derelictas Contra Partem Citatam
agens pro sin quitatem et Consanguinitatem sui cum Eod
Olim M. Kiepski Steriliter decesso nullis documentis
ad mensem probat Partis Antinde Parti Eid Actoreæ
pro nunc Competentem Actoratum non posse agnoscere
Judm Sententiat &c p. V.

x Inter P. Franciscum Czachowski Actorem prltr. Et PP. Josephum
Zbyszynski et Mariannam Czachowskiam Juvicem Conjuges
Citatos Pro parte Suo et Citis Suæ nme prltr Illm Adm Rndm Jose
phum Czachowski Præpositum Krayskiensem Citatum per
Eumd P. Josephum Zbyszynski Judm examinis Partium
Controversys ad affectationem Comparentis ab Illm Rndm
Josepho Czachowski Præpposito Krayskiensi de actuali
Infirmitate Ejus in Judicio suo deferendi et quod Com
missus habet recipiendi Dilatione ab Eod Infirmita
te hac in Causa ad præsens probationem Juratoriam de
hrentis admissibili adinventa addit Illm Eid ad
ponendum Juramentum Rotham id in instanti præ
stitit hoc Juramentum P. P. Josephus Zbyszynski
pro quo prædictum dat Eid Illm Adm Rndm Czachowski
Dilatis Infirmitatis pro Sequen Cadentia Judicum duum ex
alternata in Racia Celebranda qm mente legis in Ibid
Cens probare tenebit &c.

x Inter M. Antonium Niszczycki Vexillif. Sieprien. Actorem ptte.
Et quoniam M. M. Josephus Wągrocki Succamerarius Zaver.
mens et Elisabeth de Niwowieskie primi ob M. Ignatij
Wepel Dapifer Sieprien. ad pens voti Secundi Inscens
Conjuges Victricus et Mater Antonius et Franciscus
Weple Dapifer Sieprien. Filij et Bonorum Citti Quarti
in Trno Disparend et de Condemnare permittund Pro:
inde Super Eisd in Loco rehabitu nis Pro Unicek
Cum Attinentijs exolutionisq Summam in Obligatoria
Orune Pro deposita ad Bonificationis Fundi Stationem
per Mittitur Condemnatus et pro pagenda Executione ad
M. Loci Capitaneum remittitur. Publicatum

a Inter Eumd M. Antonium Niszczycki Vexillif. Sieprien. Actorem
ptte Et M. Josephum Wągrocki Succamerarium Zaver.
mens citatu per S. Josephum Wodzeleuski Judm exaudi
tis Partium Controversijs Trno Loco ad inventa Partibus
Causam prosequi Jubet. Modo Comparens à M. Josepho
Wągrocki Succamerario Zaver. mad ad Judicia Tribunal
Rni Petrinovien non admissa. Et quoniam Comparens
Mod Wągrocki Succamerarius Zaver. mens Citti ab Ju:
scripta Compartione ac Decto Agnitionis dicti Tri
temerarie recedit ab Suum Principalem Condemnare
permittit Proinde Super Eod M. Wągrocki Citto in
Cum Solutionis Summae Quingentor Viginti Septem
Aureor Hungaricalor per mittitur Condemnatus et pro
pagenda Executione ad M. Loci Capitaneum remittitur
Publicatum

x Inter S. Matheum Duplicki Actorem ptte Et S. Andream Kar:
wouski Cittum per S. Mathiam Starzenski Judm exau:
ditis Partium Controversijs citationem Partis Actoreae
ptea citatae Suum ad Judm edicti decidendo Lem
S. Matheus Duplicki Actor pro Solutione quotae bina
rum quidem Sexaginta Unius florenor Polonicalor Eo Kar
wouski Citto ad Cens pactum Verbale Generalis alterius
tredecem florenor polonicalor pro Obsequijs sibi ab Eod
Citto debitae hunccae Cittum Trno Loco Quo ejusd Cittus quo
madne Sua pro se Comp. Nlis Duplicki Actorem Coram Do
Actis Judicij Sui in Causis in Positione actor Die 12 Mens:
sis Januarij A. [illegible] quod facta Eumd Summam Sexa:
ginta florenor Polonicalor ab altore percepisse agnovit sed
non nisi Eumd pro pretensione Aquae Mutatatae
Equae et Causatae Mutatationis Vacuae huiusmodi
Sibi cedendam imputat pro Bonificatione vero Earum
suae pretensionum nempe Equae et Vacuae ad Judm Cujus
Cras

Cres Ploces Seens. vnus Trnus perse Eiç G. Dupliciss in stitutjee
perbatur et Decrus Co me Dilaonis Inquisitionis ; in Trnis
Querelar Die 10ma Mensis Aprilis Aº quod emanatum
obtinuisse et exactus Deinde Judex non prepediendo Actoris
Eiç in Judicio Officij Cres Ploces per G. Karwouski rationem
nificationis Equæ et Vae contra G. Dupliciss Inscriptus Quo:
Jaus Sexagintæ Unius florenos Polonicales Actori per Cessum
Debitas Manere Superius declaratæ agnitas Eiç
Actori à Citto ad Solvendum juste Debere arbitratus Decer
nendo Quatenus Jdç Cittus G. Andreas Karwowski pre
factam quotam Sexagintæ Unius florenos Polonicos in ed
pro Vigilia Festi Natlis S. Joannis Baptistæ in Aº quod
Venturæ Coram Officio et Actis Cres Ploces Sub prena Ban
nitionis Curiæ Maonem faciendo in Casu Contraventio
nis publicandæ G. Dupliciss Actori Solvat et realiter
Enumeret Quita prena Septem Marcas Polonicales
parti Actoreæ in Termino et Sub rigore quo Supra
Judicis vero duo per medium in Jn Citantis Sub Solito
rigore praxi Juris per Cittum Solvenda à prtensa vero
gluta Tredecim florenos Polonicales pro mercede eaJudi.
Equæ Actoris indagatione non in tanta vero non nisi in
quota quatuor florenos et grossos Viginti quatuor Polonicales
Eiç Actori justa Quis agnitiones Judex provenientes per
Consparentes Acta non agnita existimi autem Juratione
in tali parvitate non subjacenti Libera Pars Citta pro-
nuntiat Dpt V

Inter G. Martinum Szumanski et Franciscam Cieslinska Juncta
Conjuges per Eumdem Maritum suo et Consortis suæ nomine
prtis. Et quemdam G. Casimirum Petryhowski Cen
stantia de Wielechowska Petryhowska Actoreæ Citatoreæ pars in Trno dispa
red et se Condemnare permittendo proinde super Eadem
Citta die parentibus ratione attentatæ violentiæ de
mittur Condemnationis quidem per agentem Executionis Mdos Ca:
pitaneus remittitur Publicatum

Inter G. Josephum Szumanski Actoreæ prtis Et quemdam
G. Joannes Wilenski Citatus pars in Trno dispared et se
Condemnare permittit proinde dus per Eum citto dispa:
rente ratione Solutionis Summæ Viginti Aureos Hun:
garicales ad Scriptum Manuale Contractus Contraventio
nis Eiç Scripto permittitur Condemnatio quæ dacon

Publicatum.

Inter Nobilem ac Spectabilem Simonem Ciurlionczaki Curiæ
Provisorem Civitatis Racionien Actoreæ prtis Et quem
dam Perfidum et Infidelem Jacob Smulkie iurea Judeum

et

et totius Provinationis tractus Raciążnen Subarendator
Actus ipsemet in Trino disparendi et se Condemnare per
mittit proinde Super Eod Actto disparente ratione
non Solutionis Summae Precentor Florenen Polo:
nicali Scripto Manuali sibi Actori Solvi asseuratae
una cum Provisione ab Eadem Spectanti permittitur
Nis: Condemnatio quae Data Publicatum
Inter Eumdem Nen Adspectabilem Actorem ut Supra prltr Et
quemdam Jacet Smulkiewicz Judeum et Arendatorem Rac
ążnen Actus ipsemet in Trino disparendi et se Condemnare
permittit proinde Super Eod Actto disparente ratione
Actoris Eludionis et in frustraneas Lites expensas indacto
nio nec non decernendae ratione Provisionis Omnium
Super Actto plenar permittitur Condemnatio quae Data
Publicatum.

Inter M. Thomam Nowowiejski Venatorem Terrae Visogrodens
Dominum tum Sum Joannem Kaplanum Administratorem
rem Actorem prltr Et S. Stanislaum Wolowski Dominum
Ref: S. Antonium Widanowski Administratorem Jacobum
Janowski

Inter M. Thomam Nowowiejski Venatorem Terrae Visogrodens
Dominum Tum S. Adamum Charzynski Actu Famulum Actr
prltr per Eum Procuratorem suum et Superscriptae Remanentis
Ref: pelat Adamum Charzynski Actorem et Superscriptae
Dominae Remanentis S. Stanislaum Wolowski Actr
prltr. Judex exactis Partium Controversijs Finem perde:
cretum Judicij sui immediate Potentie Cadentiae Rejectionis Causae
Quae Denegatam decidendo, Quoniam M. Thomas Nowo:
wiejski Venator Terrae Visogrodens Presentaneus Actor ad
Actoratum per S. Stanislaum Wolowski in Arte sibi, ad
presens Judex institutum in quo Dilatio Inquisitionis
Suae in Judicio in Raciąż Die 2da Mensis Februarij Inter:
cessit Quod Eductam ex Eadem Dilatione Inquisitionis
per Eum Stanislaum Wolowski et Ejus Coactores Contra
Eumdem M. Nowowiejski hic in Plonsko Die 10ma Mensis Ejus
dem Anno Currente in Actoratu suo Inquisitionem Similem Inquisitio
nem in emundationem Sui in hoc Fine non edicit Deveniente
Causa ex Eodem Actoratu S. Wolowski ad repositionem Inquisitio
nis Sae M. Venator non persistendo in Eadem S. Wolowski Inquisitio
ne educendam perse in emundationem Inquisitionis Suae Decretum
fuit in Plonsko Die 5ta Mensis Octobris Anno Elapso 1779no ad Actoratum S.
Wolowski emanatum Obtulit, et ratione renitentiae eductionis in
emundationem Inquisitionis poenam in Eius Damno exspeta
Subiit ac nihil Omnino in Sequenti Cadentia Inquisitionem
educere

Ducere sibi injunctam hocue Deco habuit ad quod Terminum injunctæ ad eruendum in emundationem Inquisitionis Actoratus Suum Contra Dnum Stanislaum Wolowski et Nobiles quosvis nominum Lubin Shi Zahurski ac Labericzens Thomam Adventiam Causæ ex parte Emeri Wolowski Contra ac Jac M. Nowowieski, per Citationem extraditam Relatione Mihi Dicti Nicolai Orlowski de Arcelino Coram Acta Cui Loco die 24ta Mensis January Ao presenti Recognita testatam Instituit et hoc in actoratu suo in Judicio in Racigz die 4ta Mensis Februarij Rejectis Causæ ejusq ad presentem Adventum Subsecuta est Nunc Autem Jac M. Nowowieski Venator Vijsegrad Inquisitionem tam in emundationem sui ex acto ratu Dni Wolowski qm ad Jonominatum actoratum dni Emeri Wolowski Institutum sibi Edici Concedendam Ure et Proinde Judex Mei Thome Nowowieski Venatori Vijsegrad Dicti tam in emundationem ad actoratum Dni Wolowski qm in probationem ad actoratum ejusq M. Nowowieski tum quoq et Emeri Stanislaw Wolowski ad actoratum Contra de et parte Mei Nowowieski jam pert Eductam ex parte Emeri Wolowski Inquisitionem in statutum in emundationem Edici Inquisitiones Comedit, Dq in instanti et ad testi Mihi ad pronuntiandam Juramenti Rethan Super in corruptionem Testium Partis istius quod Juramentum Sup Incorruptione Testium tam D. Wolowski M. Nowowieski qm M. Nowowieski D. Wolowski ab invicem sibi indicti secundo pl quod Indultum Testes quisq suos proprios Concibere Interrogatorias subscribere et sibi Communicandi Inducand. Et quoniam D. Wolowski Interrogatoria sua in actoratu Contra M. Nowowieski Conscripta insimul cum eductis per Inquisitionibus Obligillata per allegat, et pro Eadem Communicare M. Nowowieski non posse infert Proinde Judex Mei Nowowieski jam pert Eductam ex parte Emeri Wolowski Inquisitionem in instanti reponi de reponat Jac D. Wolowski suam Inquisitionem in instanti reposuit qua reposita et Judex suum reservata Exemplis ex Eadem Obligillatione Interrogatorias Eadem Interrogatoria M. Nowowieski ad Communicandum pro quinto Et quod Subsecutum. Restituitur D. Wolowski et ad Inquisitiones Juri melioris Et quod Subsecutum. Restituitur D. Wolowski et ad Inquisitiones Juri melioris et Obligillatis tum Inquisitionibus per M. Nowowieski tam in probationem qm emundationem Simultanee ad Valle qui per D. Vem Wolowski in Emundationem ad actoratum M. Nowowieski eductis et similiter Obligillatis Causæ Inquisitiones Partibus in Sequen Judicij sui Cadentia in Racigz Celebrand reponere Injunxit et &c. Et ex Vtro recepta.

Inter Perillustrem Dominum Matthiam Canonicum Cathedralem Ploces et M. Valentinum Rolitmielic Dnos suos Nros Matthiam Zawistowski Actores et Actos p M Valentinum Rolitmielski suo et Supranscriptor Actor et Actos me per Ltr. M. Thomam Nowowieski Venatorem Terre Vijsegrad Dicti Actorem pr Ltr. tum D. suum Joannem Pentawski Administratorem ac Laborum Laurentium de Domis Siemienic Subditos Actorem per Cum D. Pentawski suo et Supranscripti Subditorum nre pr Ltr. Coram Judicio quod Comparent et Judex de Causa Controverentibus quar Partibus Controversijs suo Coram Judicio mediis extraditis. Judex Decidendo Terminum per Anterius Dictum Rejectionis inter Partes Comparent Statum Conservad Interim Dq Dem

Judex

Judicij sui hic in Plonsko Sabbo post Fm Omnium Sanctorum proxo scilicet Die 6ta Mensis 9bris Ao pxo elapso 1779mo Inter Capsum Petro Promulgato Quo mediante in mutuis Actoratibus reputu Violentiarum et interruptionis stetit Dominus illaten Damnum Cens se opponi Partis Actricis Inquisitio aduenit est injuncta decernit Quatenus Citetur Partes Juramento de alta clarato Deum Satisfaciant dicti in instanti Et adhiberi possit Partibus Mutuis Judicis admuniant Juramenti Rotham Sup Enecuptio hem Testium Constituend Jam M. Valentinus Rolitnicki pro D. Joannes Pepkowski Quis et Quid ad Litem et actorum Quibus attentis Partis Testes suos pro ipso Consti bene prigere Subscribere et Petit per Partem Communicari Interrogatoria Regestro Testium Commutanc et Subscribere Reducand Inquisitio nem Reuocand Dpt Instantis:

In Plonsko in Trnis Communibus Trnibus Plocen Districtuum Plonscensis simul et Racianen Cena secunda post Fm Sanctissimae et Individuae Trinitatis pxo scilicet Die 22da Mensis Maij Ao Domini 1780mo Celebratis

Inter Dm Stanislaum Wolowski Actorem pritis. Et D. Stanislaum Karwowski Cittm pritis Judex Terrestrem pro Antiqua Dacia Judex hic respective extradita Partium Controversia Adcitationes Partis actoreae parti Cittae Quem ad Judicium Dictam Decidendo Quoniam ex cognitione Partium retam Personaliter de Assistentium Judicialiter facta Constat ex gesta Quinque Aureos Hungaricales Meo Wolowski a Dno Karwowski pro Equo modo licitato accepto Minor quota nempe tres Aurei Hungaricales circa Quem Karwowski Meo Wolowski ad exsolvendum debita restare proinde Statuit Judex quatenus Dnus D. Stanislaus Karwowski tenetur quosdam Trium Aureos Hungaricales Meo Stanislao Wolowski Actori in et pro Vigilia Festi Nativitatis S. Joannis Baptistae in Ao pxo Venturo cum Officio et aliis Circumstantiis Sub poena banitionibus Rerica mavones faciendis in Casu Contraventionis publicande Solvat et realiter enumerand. Quia poena Juridica Marcas Polonicales Partis Actoreae in Jmo et Subsignor. Loco Judicij sui totales imminentis sub solito rigore per Actum Solvendas Dpt V.

Inter D. Gilianum Zaplinski Actorem pritis Et D. Casimirum Krassowski Cittm per D. Mcdemptum Skwarski Judicem exhibitis Partium Controversijs Adcitationes Partis Actoreae post Translatum Terminum Partis Cittae Quem ad Judicium Dictam decidendo. Denegat Partem Actoream Reponere Inquisitionem in Antecessorum Judicium suum Cadentia ex quo pro

Decem

Deen tam Conclusa Delatis Inquisitionis qm proditionis circa
Eductam Eandem Inquisitionem hic in Plonsko Die 4ta Mensis
Qbris Ao Elapso 1779no hac in Causa prolati sno coram Judice
eiusd Die in instanti Censed. repsuit Pars Eaq Actorea duans
Inquisitionem Pars vero Citta suam Inquisitionem non edidit
Verum per suos Consparentes tam Circa Decisum de penius de actis
exaratum Eductae Inquisitionis Actores Partis qm ad presentem
Inquisitionem Partis Actoreae se subscrib et in eadem persistit
Deo Judice ad Lectionem Inquisitionis p Partem Actoream repo=
sitae deinde se contulit Qua Reperata Lecta Per singula Puncta
Diligenter tractinata. Quod ex Eaq Inquisitione Conspectum est D.
Stanislaum Czaplinski quasq Pecunias de pecuniis ipse et quos Capi=
mus Kraszewski Citatus Pecunias quasq invenisse deceruteu
non Constat Utr Eedem Pecuniae p D. Krasewskis sunt inventae
quae p D. Czaplinski deperditae sunt, et in quali quantitate et qua=
litate Emtus quoq Kraszewski in Fundo quod postea de non Constat
Unde Necessarium esse Personalem Consparitionem Partium
Utrarq p Sequens Judicior diem Cadentia ex Alternata in Pla=
citis Celebrandis subsequentis Censed D. Inquisitionem autem de=
nuo obtulit Parti ea tradiendi qm Pars Eaq Actorea in
futuram Cadentia reponere tenebitur.

Inter D. Franciscum Goszczynski Actorem pstr Et D. Paulum Czarinski et Bri=
gittam de Czachowskie primi D. Alberti Szczerski secundi ad Quos
Vdi Juniem Conjuges Parentes Josephum et Cunegundem Filium et
Filiam Minorennes Curiensis tum Evam Chyczewska Virginem
Immotam Citatos per D. Valentinum Strzeszewski Judicium exaudis
partium Controversiis Citationem Partis Actoreae parti Citatae suum ad Judi=
cium deducendo. Ad Affectationem Partium Datur Dilatio Inquisitio=
nis ad Contenta Protestandum ac Jtm Partis Actoreae Sans in
Provocationem qm Emendationem in Sequens Judicium Cadentia ex
Alternata in Placitis Celebranda deducendo Ll.

Inter DD. Lucarium Damasium et Antonium Lomianowskie Actores p
Eaq D. Antonium Lomianowski suo et Fratris sui minor pstr Clar. Alber=
tum Ostrzyhowski Citatum pstr ac D. Casimirum Ostrzyhowski Citatum
D. Melchiorem Niczynski Tandem non Sunt

Inter D. Adamum Krupczenski Actorem pstr Et quoniam D. Adamus Chiler
ski et Cunegundis Kwasiebocka Juniores Conjuges Citati Quod in Jtm
Disparent et se Condemnare permittunt prout de Sup Quod Citati
Disparent ratione attendata ad Violentiam Contumaciam Damnor
Contraventionis q Deem permittit Condemnari quae d. ad
Publicatum.

Inter DD. Albertum et Catharinam Chudzenska Juniores Conjuges Parentes
ac Michaelem Filium Cholmickie tum Mariannam Dzierzanowska
Virginem

Virginem Inmuptam Denig Laboniarum Andream Famulum Actores et Actis per Eum S. Michaelem Szkolnicki Suo et Suprascripti Actor. me pritr. Et Simonem Laurentium Franciscum ab Joannem Actis Dzierzanowskie Actis et Actores per Eum Simonem Dzierzanowski Suo et Alieno Suor me pritr. Jamen non Sund.

1 Inter M. Ludovicum Marianum Bizi mis à Josefska Zielinski Ens. fer Sigismund Actorem pritr. Exponiam M.M. Dorotam de Mdeewskie et M. Andream Zielinski Peculatorios Rosarum Relictam Conser Urbna Mater Albertus Norbertus Marcus Felix Josephus Marianna Helena et Thecla Virginis Inmuptae Filij et Filiae Zielinskie Actis Coeu in Imo disparent et se Condemnare permittend Evinde Super Eisd disparene in Quos Fed Vendi Calculo de Cunctis et Singulis Proventibus ex Bonis Laszewo, Chomene, Jezioki Smulna Dzierzewo Worka Laszewskie, ac alijs Gatis ob M. Nicolai Szydowski Judicis Imis Lauskrzed Stenditer Decessi Derelictis Jure Naturae in M Actorem Devolutis per ob M. Andream Zielinski Peculatorem Rosarum Actoris et Actis Parentem pericolis Inimicitiis Desolationis Depriuor Devastationis Bonor et Silvar ac alia Jundi Pretendiorum Extraditionis Inventarior ac Segetum Curmq Solutionis Summar ac alior Circumstantiar Termino Comprehensar permittitur Condemnatoque D. A. et Re.

Publicatum.

2 Inter D.D. Stanislaum Komianowski Municanos Brudzinska Imicum Conjuges tum Salomeam Virginem Inmuptam Filiae Brudzinska Actores per Eum S. Stanislaum Komianowski Suo et Suprascripti Consortis ac S. Brudzinska Virginis Inmuptae me pritr. et M. Josephum Ubysz Venadens Ploens Praefectum Exercituum Rmi Actorum et Inducens pritr. Inter Controversijs Partium exauditis Citationem Partis Actoris ann Partem Actam Edi decidendo Insistendo Jam Inscriptionis Authe per M. Josephum Ubysz Praefectum Exercituum Rmi moderamen Actum in Reservando et S. Pauli Brudzinski Actoricum Parentis Sup Summam Centum Sexaginta Septem Aureor Hungaricalis Florenos Quor Polonicalis Coram Actis Cris Vigore dies 19 Mensis Decembris Anno 1774to Recognitae Actis Judicij Sui in Plo. Sto Die 7ma Julij Ao 1775to Ablatuatae qm Decto Judicij Sui Inter Eundem Olim S. Paulum Brudzinski ab una et M. Josephum Ubysz Pretune et ad presens Actum Parte ab altera in Causa die 2da Mensis Februarij Ao 1778vo prolato Summam Eandem pecuniarum Centum Sexaginta Septem Aureor Hungaricalis Florenos Quor Polonicalis Ad Solvendum pro re Ejusq SS. Brudzinski à M. Ubysz Cum

[illegible] Inquisitor

pinsione

cum Provisione per Quinquè a Centum Computanda
~~tum~~ cum Lucta pena Trium Marcar Polonicalr ac
Seersiva in Sublaonem Condemnaonis Duplici Quatuordec:
cem Marcar Polonicalr injungentis Denig Instpte Manual
de Data Ejus in Niedarzyno Die 21. May Ao 1775to per
punctu M. Josephum Ubysz Modernum Actorem Et ac ob
Mutuum Joannem Casimirum Ubysz Fratrem Ejus Germanum
Similiter decessum Super Quotas, Primam Triginta Du:
tuer alteram Viginti Tertias Novem florenor Polonicalr
Realis Debiti in rem ob Edicti S. Pauli Brudzinski Dato
decernd Quatenus Jux M. Josephus Ubysz Prefatus
Exercitator Pro Actre tam Summam Centum Sexa:
ginta Septem Aurear Hungaricalr et florenor Duor Polone
cum Provisione per Quinq a Centum quot annis Computan:
da Salvis quietaonibus in Imo Solutionis Extinguend pro:
ducendis ac cum Lucta pena Trium Marcar Polonicalr
tum, Seersiva Pena Duplici Quatuordecem Marcar Polona
Decreto Superius mentionato adjudicatis Quas quotas Stri:
pto Asseuratas Triginta quatuer tum Viginti ac Novem
florenor Polr in et pro Castrine Festi Nativ S. Joan:
nis Baptistre in Anno proxd incidenti Ceras Effigiei
et Actis Cred Ploces Sub pena bonis in Casu Contra
ventionis circa Macnem faciendam publicandi Emeri
Marianne de Stanislai Pomianowski Consorti et Salo:
mee Virgini Jm nuptie Brudzinskiorum Actricibus
Ejusq ob S. Pauli Brudzinski Filiabus quia Summe
et quotar Superius expressar dare ejus Mulieb:ium pro:
videnda Locatione et quietatione per Emeric Pomiano:
wskie Conjuges et Cessas Brudzinskia in rem Citti recog:
nescenda Quas Solvat et Realiter enumerer Tunc quoq
Jn Sublaonem Condemnaonis in Imo per Superius exara:
tam Decretr Solutionis Summe Stricte, ex parte Quroq ob
S. Pauli Brudzinski Super Loco M. Ubysz Cerasiferi Cra
Ploces die 25 Mensis Junij Ao 1770mo circa macnem ob
tentre et pro Contravocatione Allegato Decrr. penarum Quadru:
plicem Quatuordecem Marcar Polonicalr Jux M. Ubysz prti
Actorea pro Termino et Sub rigore Supraposito Judicio vero
suo pena Duplicem Quatuordecem Marcar Polonicalr
Sub Seersivo Rigore ex Regestro penalium extendendo
escbat Dpt V.

X Inter S. Br Casimirum de Rostkowskie Ultimi nuptum olim Stri Jacobi
Pomianowski Consortem Relictam Viduam Actr partr Et
Cum

Et Cum Albertum Ostrzyhowski Cittum prtis Judex Contro-
versijs Partium examinatis Licet quidem Pars actorea pro Satis-
factione Decti Creti Ploces inter Easdem Partes die 16 July Ao
1776mo In Judicio Lucrelad prolato Partem Cittam Conveni
Cum Vero Pars Eadem citta Processum p meliorationem Cumd Decti
ac si ad Malam Informationem Judicij sui Laboriensis Cui Jo
Judex Officij Creti Ploces p de Anc prtis ad Quem actoream inter-
tatum et Ex me Condemnationem in Judicio presentem in Judicio Lucr
relad Die 18 Mensis Cti huius Ao 1776mo Super Acta Medema
per Quem Ancum Cittum Obtentam reponi Deo Judex Hanc
Causam ubi Ex p meliorationem Decti Capta ad Quem Judicij
Officij Creti Ploces Judicij Lucrelad prius et proximius ab hinc
in Cui Ploces Celebrandis remittit Judicandam Termino in Judicio
Partibus Conservato.

X Inter D. Adamum Kruszewski actorem Laboriensem Franciscum Famulum Acti
per Eumdem D. Adamum Kruszewski Suo et Famuli sui me prtis. Et
quemdam D. Cathaignam de Sohomichlie et D. Jacobi Chyzewski Re-
sidentem Inserten Viduam Albam per D. Joannem Kociecki. Et quemdam
DD. Lucas et Mathiam Chyzewsky Cittos presd in Judicio disparend
et se Condemnare permittendum proinde super Eius citatione Dis-
parendi ratione attentata Violentiae benefactionis Damnos Con-
traventionis Decti decernendi abundas in pte educende Inqui-
sitionis ac imponendae poenae in Casu Ulterioris fortis finali
faciendae Executionis permittit Condemnatio quae dicebat

Publicatum.

X Inter M. Theodor Radzyminski Venatorem Terrae Cichanoviens Dominum
tum D. Josephum Zbikowski Auctorem Actores per Eumd D. Jo-
sephum Zbikowski Suo ac Supradicti Domini sui me prtis
Et M. Stanislaum Wolowski Cittum pd Josephum Zbikowski D. An-
tonium Wilamowski Cittum et Actores prtis D. Adamum Sawicki
Cittum per D. Antonium Wilamowski Judex Controversijs Partium
Coram de Inductis Examinatis Quo ad Actoratum M. Radzyminski
Venatoris Terrae Cichanoviens Cone M. Stanislaum Wolowski
in tentatum quoniam intempestive Dicta citatio Mci Radzymin-
ski Cone M Wolowski Relatione Mtis Procuri Michaelis Jagello
Coram Actis Judicij sui in Scriptis die 11mo Mensis May Ao pre-
senti recognita Demonstrat. Quamde non habere Ac pre-
sens Forum Cumd M. Radzyminski Cone M. Wolowski den
tiat cum reliquis vero Actis Causam prosequi Jubet. In-
prosecutione Termini p Anterius Decretum inter Partes pros-
quentes in Mutuis Actoratibus Conservatum Decidendo Inci-
tando Cui Decto Judicij sui Concepto Dilationis Inquisitionis
additur Mtis ad pronunciandum Juramenti Forthan super Inter-
ruptionem Testium Partis utriq Praestitendum D. Josephus Zbiko-
wski Suo et Principalis sui ac alios me dum et D. Antonius
Wilamowski Suo et alios me pd quod petita Juramenta Testes

quisq Suos

quisq; Suos Cennotandos et ex adverso acceptand Quorijs Annexibendis et Subscribendis Interrogatorijs inducand et Inquisitiones duas educand Ido; in instanti, Testes inquirendi Inquisitiones suas eduxerunt eductas ad se receperunt et de receptis Judm Quorum quæ tarund, Quam in sequentibus Judicijs suis ex alternata in Plaicijs celebrand reponere tenebuntur &c.

Inter x P. Evam de Manhowskie et P. Victoris Niedwiedzki Relictam Conjugem Vidvam Matrem Actr et Cittan, Joannem Burgrabi Coes Plebeu aty Paulum Filios, fratres interesse Germanos Niedwiedzkie Dominos tum Dnum Stanislaum Turbacz Subditum Actores et Cittos ex Parte una P. Paulum Niedwiedzki suo et Sigma Scriptor Actor et Cittor me pltr. Et P. Franciscum et Evam Trebinska Jmicem Conjuges Parentes tum Andream Filium Posthowskie Cittos et Actores per Parte una P. Franciscum Posthowski suo Gentis ac Filij suor me pltr. Quor exauditis Partium Controversijs Jnum per Antecessum Decretum Judicij sui Conservatum deciendo Inquirendo Eos Decm Cancellos Dilationis Inquisitionis additus Mris Judicijs in mutuis Partium Actoralibus subsecuto additus Mris Judicijs Pronuntiando Juramenti Posthowskie Jmicem ex officio delati Vtrig Partium petitorum P. Paulus Niedwiedzki suo et alior tum quoq; et P. Franciscus Posthowski item suo et alior de Cum in suo ejusq; intrantium Mibus quibusq; petita Juramenta Testes quisq; suos Connotandos et ex adverso Acceptand Quorijs Annexibendis et Subscribendis Interrogatorijs inducand et Inquisitiones suas educand Ido; instanti: Testes inquirendi Inquisitiones suas eduxerand eductas ad se recepe runt et de receptis Judm Quorum quæ tarund quas in sequen Judicijs suis ex alternata in Plaicijs celebrand reponere tenebunt &c.

Inter P. Paulum Cyirinski de Brigittam de Czachorowskie Jmicem Conjuges Parentes, Josephum et Cunegundim Filium et Filiam Cyirinskie tum Thomam et Evam Virginem Jnuptam Chyczewskie Actores per Eund Paulum Cyirinski suo Gentis Filij ac Fratis tum P. Chyczewskich me pltr. Et P. Franciscum Goszczynski Dominum, tum Nobilem Dorotheam Maszewska Virginem adultam, Matronam familias nec non Laboriosum Andream Subditum Cittos per Eund P. Franciscum Goszczynski suo et alior Cittor me pltr. Quor exauditis Partium Controversijs Jnum per Antecessum Decretum Judicij sui Conservatum deciendo Inquirendo Eidem Decano Cancellos Dilationis Inquisitionis additis Mris de pronuntiando

ad Pronuntiandū Juramenti Rothan Super incorruptionem Testium Parti Ultrij Præstitit hocce Juramentum & Locutus Cyrinski Actor suo et alior Actis mē pd quod præstitum Testes suos prijs Consentibus Interrogatorijs et Parti Ultrie Communicandis Commotaverit Testium per vtrasq; Partes Acceptandor Judicandi et Inquisitionesq; duar educendi Ide in instanti eduxerunt Dicti Actores Inquisitiones suas quibus Testibus Sactum Autem in Interrogatorijs suis inserverunt adjunxerunt Vor et in Eor quibus Testibus inductis perexistunt Inde Eam Inquisitionem quibus Testibus edoctis dub Sigillo Judicijs Judm parti Ejus Actoris exhibendis et in sequens Judicior diem Cadentia reponendo Sententiandam &c.

In Plonsko in Dnōs Communibus Imbus Plocen Distr
ctuum Plonscensis Simul et Gaingsien Sena Sessa
pro Trō Sanctissimē et Individuæ Trinitatis ejusq;
Sabiet Die 23tia Mensis Maji Anno Dñi 1780mo
Celebrati.

x Inter Pp Marianna de Chyszewskie et S. Caroli Siekluckie Relictam Consortem Vidnam Matrem aty Victorem Casimir et Paulum Filios Siekluckie Actores per Cum S. Victorem Siekluckie suo et Supraeuntis prtis Actor mē prtis. Et S. Adamum Sikorski Citatum per Joannem Kocięcki Judm exauditis Partium Controversijs Actorea prti Actis suum ad Judm edita decidendo ad affectationem Partium datur Esse Dilato Inquisitionis ad Sententa Probationum et Trni Partis Actoreæ Ire in probationem et Emundationem eduendi idq; in Sequenti Judicior Cadentia ex Alternata in Racigz Celebrandis &c.

Inter Pp Paulum Zakowski Vicecastellanum Trem Ploc Actorem prtis. Et Pp Franciscum et Bartholomeum Nidzie Dominos tum Joannem Thomam Subditum Actos per suum Pp Franciscum Nidzie Patris ac Subditi Suor mē prtis Judm exauditis Partium Controversijs Citationem Partis Actoreæ prti Actis suum ad Judm edita Decidendo ad affectationem Partium Datur Dilatio Inquisitionis ad Sententa Probationum et Trni Partis Actoreæ in Probationem et emundationem eduendi idq; in Sequenti Judicior Sue Cadentia ex alternata in Racigz Celebrandis &c.

Inter Famatos Josephum Jankowski, Antonium et Catharinam Conjuges Wiernickie Laurentium Zaleszewski Oppidanos Racigzienenses Josephum Hermanowski Oppidanum Janowien Actores et Famatum Josephum Jankowski suo et Supraeuntis prtis Actor mē prtis Et S. Antonium Sadkowski Actum et Judicem prtis Tandem non sunt.

Inter S. Carolum Grabowski Actorem prtis Et S. Andream Babecki Actum prtis. Ad Objecta a Latore Condemnationes binas primas Die 2da pd Trī S. Lucæ Evangelistæ Anno 1770mo in Racigz alteras Sena

2da

2da post Dcam Septuagesimæ 1779no. In Plenlio vtrq in Judicijs præd. ex pte Dnæ Catharinæ Molskæ olim Joannis Jaxymki Relictæ Contis Pduæ ratione Compertacionis Contractus Resignationij in tuitu demissæ Hæredib. Sortium Dni Rydzyno Confecti quæ Compertatio Solutionis Summæ quæ et quantæ De Bonis Fraberianis in vim Portionis erga fratrem re: spicientis Obtentus et publicatæ teneri Eundem D. Grabowski docere de loco Standi Tandem non prosequente illatis rationibus ibi constituere Locum Standi Cens. et Decerni quatenus in sententiam Loci Standi p.te D. Grabowski Solvat pœnam Duplicem Quatuordecim Marcar Polonicar Parti Objicienti Judicio vero suo per Medium id. in instanti sub pœna banni ex regestro Decretalium publicanda et habere Eundem ad quem locum Standi adinvenit Tandem. non sunt

Inter D. Andream Babecki Actorem prltr. Et D. Franciscum Raehnicki Citt. prltr. Judm exandiri Partium Controversijs Citationem Partis Actoreæ sph. Citt. suum ad Judm Ditandi Deciendo necessarium ejusdem in Causa Communicationem Documentorum per Partes vtras pro Sequendo Judicior. suor. Cadentia ex Alternata in Racijs Celebranda juxta ad Præscriptum Legis subsequent Cens. et

Inter D. Joannem Stawiski Actorem prltr. Et D. Franciscum Dobrski Citt. per D. Joannem Niedworski Judm Controversijs Partium coram se indutis exandiri Citationem Partis Actoreæ sph. Citt. suum ad Judm dicti Decidendo Insistendo Scripto Certo manuali de data Ejus in Ecclesiastica die 25 Mensis Junij Ao 1772do per D. Franciscum Dobrski modernum Citt. in hens Actoris Supersummam Nongentorum Florenor. Polonicar. Dato Decernit Quatenus Jta D. Franciscus Dobrski Jpsalem Summam Nongentorum Florenor. Polonicar. in Vr. pro Vijcbia Festi Nativ. S. Joannis Baptistæ in Vr. pœnæ Ventura Ceram Officio et actu Cred. Loci Sub pœna banniti in Casu Contraventionis Lica Manu Appaciandæ publicanda D. Joanni Stawiski Actori Sive Ejus Specialj Attorn. Solvat et realiter enumeret dicta pœna Septem Marcar Polonicar Parti Actoreæ in Trno et sub rigore quo supra Judicio seu totius in instanti per Sub Solito Rigore præsti Juris pecitum Solvenda Dpr. V. E. una cum Provisione absq. pœnæ Salvis tamen Quietationibus in Eod. Trno pducendis et per Actoreæ

Inter DD. Adamum Laurentium et Joannem Silwerskie fratres inter se Germanos Actores et Actor. per D. Adamum Silwerski suo et fratrum suor. me prltr. DD. Martinum Silwerski Annam olim Feliciani Swiem Conjuges, Antonium Theresiam Dni Alberti Karwowski Rosaliam D. Andreæ Brudzinski Consortes et Earum Maritos olim Valeriani Filium et Filias, Fratres et Sorores inter se Patruelos Radwanskie Citt. et Actores per Eos et Dnos Martinum Silwerski Antonium Radwanski Albertum Karwowski et Andream Brudzinski suo et Suprascriptar. actorum

Florentiam

Actricum et Citat^{ae} mne prtis G. Valentinum et Thomam
Virginem Innocentiam olim Casimiri Filium et Filiam Radwan-
skie Citos et actores per G. Valentinum Radwanskie suo et Son
nis Suae mne prtis, Gnosos Adamum et Annam Minoremen
olim Francisci Filium et Filiam Radwanskie Citos et Act^{os}
per G. Adamum Sikorski suo et Sororis Suae mne prtis Judi-
cialiter Partium Controversiis Citationes Partium utrar^{m}
suarum ad Judm Editas Decidendo Suspensa Satisfactione Decreto an
tenor Judicij Sui injunctae Communicationis Documentor^{m} Signific
Partes nempe Gnosa Sikorski pro Solutione Summae Dotali
tiae ex Bonis Paternis tam de Qua Mariannam de Ra-
dwanskie de Qua Pauli Sikorski Centen Matrem suam qm
de Qua Barbaram Jtid de Radwanskie primo G. Casimiri
Kowalski secundo Vero Gi Martini Kanwowski Censorten Amit
tam suam Germanam respicientium jure Naturae in se
devolutar. Jam Gnozes Radwanskie et alios. Jam vero Gi
Radwanscy et alij Citti et actores pro restitutione et dimissio-
ne sibi Sortium per Gnozes Sikorskie in Summis Dotalit
de Matrem et Amitham Steridem Ipsor Centen bus
Possessas, Quibus ex his Sortibus Quoad Citos Gnos ab Gnis
ibus sibi Gnatis tutis se Convenirent Quae Causa sine Condescen-
sione Decidi nequit Ideo necessaria esse Condescensionem Judi
cij Sui aud Quae Canonicam Gnis Plures in Fundum Bonor
Villae Kowale Capitato tem pore Quia obdestinatione Partium
respective faciendae Concurrendo adinvenit Quod Judex
sive Gi Camerarij Duae ubi tres Unius ubi duo absen-
tia non Obstante Mutuo Partium Suos prae Concurrend
Condescendat Ante Omnia Conspectaneum Documentor Sua-
sum Quae evincentium tum et Satisfactionem Decreto anteriori
Judicij Sui Injunctae Communicationis Documentor Juris
Juratoria Comprobatione p Partes postandam injungend Quibus
Conspectatis et sibi ab Invicem p Partes Communicatis Docu
mentis Dubijs quibus vis Discussis et resolutis Summa
rie re Quae Silvershich quae Omne apparentia Liquidabit
et Solutionem Earumdem Assignabit de Sortibus p Quos Sikorskie
Jure Emtionis Bonis possessis inquirend Investigabit et Earundem
Dimissionem p re Cujus interest post Levationem Summae
Sententiabit Calculum si debebitur a quo et pro re Cujus In-
terest exciperit Inquisitiones de Necessitas postea faciend
expedit Juramenta pro Opportunitate Negotij Postanda de-
cernet et attentabit Satisfactionem Omnimodam quid Ei
a quo Debebit Subsequendam adinvenit et Declarabit
Partes in Omnibus et Singulis Pretensionibus nihil Judicatis
et irresolutum relinquendo p exigentia Legis Justitiae Documen-
tes ac Terminet Decidet et dijudicabit et moderabitur Aequi
vel quid decipiat partes Parere et Judicatum pati debeant Sub.

De Desolatione Sive reparatione Auctis vel deperditis Judeni
natis inibus inquiret

sub pœna banitionis illo in Trino Condnio sup Pte contravenien
publicanda debebrunt et tenebunt, Lustra pœna septem
Marcarum Pte parti p Ptem Com pensanda Judicio vero
suo totiq; in instanti sub solito rigore ex Regestro Reno
rum extendendo per Utramq; Partem Radi Juris debrem
q; quo Condnis Trino Ptes quas Voluerint Dei et Negotiis
Ipsum proposcent adsitent adsitandi sub rigore quo supra
Comparere tenebunt &p V.

X Inter Illmum Antonium Kamuiski et Agnetham Roguiska Jmsiczow
Conges Actr per Mantuam Suo et Comitis Suo nmĕ pollĕr Suis Franci
scum Thomam et Joannem Roguiskos Cittis per D. Franciscum Rogui
ski Suu et Fratrum Suorum nmĕ pollĕr Judm Claudii Plum Controver
si Suu et Fratrum Suorum nmĕ pollĕr Judm Claudii Plum Controver
sip Cumeram Plis Actr Cones Plem Cittam Suam ad Judm Dtis Decisiones
Bonorum Pars Actr pro Solutione Dotis Actr de Bonis Paternis et
Maternis Concernens Plem Cittam Convenit, Eamq; Dotem nec Dum
Sib Assignati Jnsert, Prout de ordine adsitentiae Jurisdictionis Dotis Re
cognitionem esse Condescensionem ad Fundum Bonorum Villæ Brzezie
Portenig Bon Roguiskich Cittis Hereditt Judiciij Sui aut Bonorum
Cameralium Trium Plurium x Duor unig Ubi Duor ubi tres absentia non
Obstante Jpsius adsitatione Plibus tempestive faciens reditus Plum
Sumptu Conducendos Adinvenit Dum Judm Seu Officium Camera
riale Sive Unus in Judea aut Suis Cameralibus Conducendi Inde
scensuros Comportationem Documentorum Substantiarum fatis
dicti Bon Roguiskich Parentum derelictarum enucleantium per Ple
nam Jpsius Comprobationem Juratoria injunget, Et quibus Com
portatis Sive ex Radi Bonor fatis Parentum derelicto Jpsius
de Eadem Omnimoda Scitu opus fuerit Propagatione et Investigatione
Massam Substantiæ Paternæ et Maternæ Constituet, Onera Pa
rentalia Liquidabit, et Ei Munda Massa Substantiæ Paternæ et Ma
ternæ Dotem Competentem pure Actrici adinvenit Solutionem Jus
Decernet Dubia quævis Discutiet, Inquisitionem si necessitas postula
verit Expediet, Jurta a quo debeatur Exigiet, Trino Jniget, Rigores an
nectet, Satisfactiones Omnimodas quæ Cui et a quo debebitur Sen
tentiabit Causam Causæ pro Exigentia legis Justitiæ Documentorum
ac Trium Nihil vitiatis et Irrescissis relinquens finaliter decidet dijudi
cabit et Moderabitur Cujus Judicij Conducendi Indescensum Deci
sioni Partes parere Judicatum pati et adquiescere Sub Pœna Dnnio
rum Trino Condnio Super Pte Contravenienda publicanda debebunt
et tenebuntur. Lustra Pœna Septem Marcarum Pte Parti per Plam Com
pensanda Judicio quoq; suo totiq; Jnstanti Solito Juris Commu
nis processu Solucha Die Quo Condescensionis Termino Partes
quas Voluerint et Negotium præsens proposcent Adsitent Adsitandi
Sub Simili rigore quo Supra. Comparuerint et Judicatum pati
antur Decreti præsentis Rigore. Captato tempore.

X Inter Rdum Valentinum Dwidowski Actorem pollĕr Et M. Josephum Ubysz Vena
torem Plouen Prefectum Ederensem Rm Cittum per D. Petrum Rudo
wski Judm Trino Ltmo adpruento Partibus Causam pelgis Jubĕt

Jn Evocatorius

In Prosecutione Citationem Partis Actoreæ Cum Partes citatas suum ad
Judm edis Dividendo Quoniam Pars Actorea Pro Solutione quoto
Quadraginta quatuor florenos Polonicales Viginti quatuor Polonicales
Scripto manuali in Raciąż die 5ta Febr Ao proxe Datuato per M.
Josephum Ubysz Actu in Personam Actoris ad Solvendum specificatos
Eunc Mauum Actuum Convenit Comparens vero M. Ubysz hanc
Quotam per suum Principalem actualiter exolutam et pacificatam
fortiter allegat. et Eo me evasionem Juratoriam Eidem M. Ubysz
Convidendam exposcit proinde Eidem ad Jd Mauus Ubysz Actus quo
quotam Compissam Scripto specificatam jam splenarie P. Dmo Advo:
rsli Actori persolvit Vig in sequenti Judicio duer Cadentia ex al:
terata in Raciąż Celebrand Pend qm evasionem subsequend
vel non Judm Decernend id quod Juris erit Cl.

X Inter P. Stanislaum Morawski Actorem ptr Et Jsd Petr Sieniecki
Mathiam et Albertum Dziedzickie Cathavinam S. Nicolai
Moszczynski Sophiam S. Alberti Pogorzelski Civiliter mortuj fu:
erter Dziedzickie ac Eunc S. Nicolaum Moszczynski Actos
per Eorum SG. Petr Sieniecki et Nicolaum Moszczynski suos
et alios Citer mibus prtr. Judm Centrovenijs Partibus
Ceras de Mandatis exaudiatis Citationem Partis actoreæ prti
Actæ Actum ad Judm edis Dividendo Quoniam ex Scriptis
manualibus in Judicio sibi repositis Demonstrat Generosus Stani
slaus Morawski actorem et Albertum Dziedzicki di in vivis
exstat Summas Centum Triginta Flor ab olim Jsd Lucæ Rudo
wski ad Scriptum manuale in Mszczonowo Die 24. Aprilis
Ao 1760mo Contractisse hocce Scripto Summam Landen per
Utrosq Generosos Morawski Actorem et Albertum Dziedzicki ad eum
olim Jsd Lucæ Rudowski persolvere de Cuius Provisione
Obstringisse quam quod Summam per Solutum met Eundm Sta
nislaum Morawski Actorem olim Generosi Lucæ Rudowski pro:
prio pecunio persolvisse, et quietationem manualem desuper:
luta Cum Specificatione in Each quietatione qua a Summa
Each ad Scriptum Contracta totaliter in necessitatem Alber
ti Dziedzicki per Eum Conversa non nisi per Eundm Moraw:
in hocce Scripto tunc esse fide jussionis pro Jsd Dziedzicki
de Scribentis ad nescu Quod fidejussionis exoluta Die 8va
Maj Ao 1771mo Manu olim Jsi Lucæ Rudowski subscripta
in rem Sui Obtinuisse pro qua quidem Summa ad onere
Jsi Alberti Dziedzicki per Actorem ut allegat et quietatione Ma:
nuali demonstrat Pacificata Jd Actor Partes Citatas Convend
Reposita sibi in Judicio Instantione Authorem per D. Petr Sieniecki
Citatum in rem Dicti Jsi Alberti Dziedzicki di in vivis exstat Super
Summam Sex Centum Nonaginta florenos Polonicales ad Scriptum Sor
tis Per Resolutorem Petitam Coram Actis Gen Plocz die
28va Mensis Junij Ao 1779no Nonaginta Fundus repetitionem
pacificati perde Ex onere Jsi Alberti Dziedzicki Conducti Debiti

Demonstrando

Commendando hunc Casus Petr. Sienicki ad Solutio nem Lib.
summe pro de pacificatis est Eadem Intenplitia Summa stringend
ex parere Pars vero Citta in Absentia tunc P. Alberti Dziedzicki
si in Curia actad Ignaram se intervenientie Circa Condra:
ctans hanc Summam inter Actorem et Reum Albertum Dzier
dzicki inferendo hanc Summam non agnoscit Cujus realita
tem Actor etiam Juranto Comprobare offert prout de admissi
bili Advento Statuit quatenus Comprobet Ea Ratione quia
Summa ad Scriptum Manuale ab olim P. Luca Rudowski
Contracta nempe Centum Triginta Typ totalis in rem et nece:
sitatem P. Alberti Dziedzicki est Conversa et quia Eadem
diter olim P. Luce Rudowski propino Peculio Actor personis
Justey Eidem ad restitutionem debetur. Predictis hinc Juramen:
tum in facie Judicij sui ad Attendendi a Partes citatas perquem
statutum Statuit Judicium quatenus Pars citata seu potius Reus
Petrus Sienicki Actus ex Summa D. Alberto Dziedzicki in:
scripta Suspensus Specificatam Summam Centum Triginta Typ
Juramento exstare cum provisione tamen tanquam exon:
tracto Onere Rei Dziedzicki a pacificata propino Peculio deum:
ma provenienti a Data quietationis Manualis pro annis
Abiens Spectanti per Quinq a Centum Computandum ad
Summam Quinquaginta Octo Typ grossi Acto decem Polon
cali per Judicem Cuius Computata in Et pro Vigilia Festi Nativ
S. Joannis Baptiste in Ad Quod Attendenti Citatus Officii et
Actis Cred Pluces sub pena banitionis circa Meumem Juvend
in Casu Contraventionis publicanda P. Danielem Morawski
Actori Solvat et realiter enumeret Quita pena septem
Marcas Polonicales Parti Actoree in Jure et Subnigere quo
supra Judicium vero duo Totius in Virtute Sub Solito Rigore
praesentis per Actum Solvendi D.p.V.

Inter Innocentium Joannem Suwinski Actorem personaliter
Genovefam Evam Dziarska olim Generosi Mathiae Wierzbicki
Relictam Consortem Vidriam Matrem tum Joannem Anto
nium, Vitum, Dium aty Hedvigim Wierzbickie Fratres et
Sororem inter se Germanos Filios et Filiam Wierzbickie Citatos
et Contra Generosos Albertum Sokolnicki et Alexandrum
Wolowski pro Evictione Excitatos Actores per Eandem Ge:
nerosam Evam de Dziarskie Wierzbicka Matrem suo
Filiorum ac Filiae Suor nomine personaliter Generosum
Alexandrum Wolowski Citatum et Contra Innocentium Ant:
onium Goscicki pro Evictione similiter Excitatum Actorem
per Innocentium Paulum Zoltowski Ingenistam Plenipotentia
Innocentium Antonium Goscicki Excitatum per Innocentium Joannem
Kociepki Innocentium Albertum Sokolnicki Citatum personaliter
Judex Sufficienti Comparitione Advento Partibus in Causa

Quere

presenti experiri mandat In Experimento Satisfaciat Gnus Albertus Sokolnicki Cittus Dilationi Majoris ad quam se in ait Actis Judicijs suis receperat idq in instanti Et quoniam non Satisfacit Proinde Succubuisse Eunc Generosum Sokolnicki Judm adinvenit et in vim Succubitionis Jd Gnosus Sokolnicki Poenam Simplicem Quatuordecem Marcar Polonicalr Parti Actoreae nempe GG. Suwinskie et Wierzbickie Judicio quoq suo per medium in instanti Sub poena Banitionis ex Regestro poenalium publicanda Solvat. Partibusq Causam prosequi jubet in Prosecutione Quoniam Gnosus Albertus Sokolnicki ad Actoratum Generosorum Wierzbickich adcitatus post Decreta Injuncti Experimenti et prosecutionis Causae ab Inscripta Comparitione recedit et se Condemnare permittit proinde Super Eodem recedente in Lucro Ulterioris fortis finalis ac indilatae faciendae Executionis Contraventionis Decreto decernendaeque poenalitatis in Negotio vero Principali in Lucro Evictionis ab impedimento Juridico Generosi Suwinski respectu Solutionis praetensae per Ipsum Summae Quadringentorum Tymphonum Deintegro Eunc exolutarum permittitur Condemnatio quae decernitur Additur et Remittitur cum Comparentibus vero Causa praesens Suspenditur ad Convictionem Disparentium Z.C.

In Płonsko in Trinis Communibus Tribus Plocen Districtuum Plonscensis Simul et Raciązienc Feria Quarta post Trm Sanctissimae et Individuae Trinitatis praxa Sicilicet Die 24. Mensis Maij Ao Dni 1786 Celebratis

Inter G. Stanislaum Morawski Actorem prltr Et Gnosos Petr Sienicki et Sophiam de Dziedzicki Gnosi Andreae Peptawski Civiliter mortui Consortem Attos per Eunc G. Sienicki suo et G. Peptawska nne prltr tandem non sunt.

Inter G. Ludovicum Gutkowski Actorem prltr Et GG. Nicolaum Moszczynski et Catharinam de Dziedzickie Invicem Conjuges Attos per Maritum suo et Contis suae nne prltr. G. Petrum Sienicki Attum prltr Tandem non sunt.

x Inter GG. Ludovicum Gutkowski et Mariannam de Czachorowskie Invicem Conjuges Actores p Eunc G. Gutkowski suo et Contis suae nne prltr Et G. Thomam Zakrzewski Cittum et Judicem prltr GG. Ignatium et Alexandr Czachorowskie Attos prltr. Judm Controversijs Partium coram se inductis exauditis Citationem Partis Actoreae prti Attae suum ad Judm editam decidendo.

necessarium

necessarias esse hac in Causa Communicationem Documentor ad
prosecutionem Legis pretensae Partes subsequendis sequenti
Judiar Lucd Cadentia est alterna in Reigz celebranda
censet D.L.

x Inter S. Albertum Sosiecki Actorem ex. G. Mathiemum Lisowski Equo:
mian M. Ignatium Szmplawski Venationis Terme Dobrinen
Actus Reum in Jno Disparen et de Condemnare permittit
proinde Sup Eod Actio Disparen ratione solutionis Summae
Cum pensione provenien in Lucro Ultimarie sortis finalis ac
indilate Executionis permittitur Condemnan quae Da et R.

Publicatum

x Inter GG. Ludovicum et Mathiam Dobrskie fratres interservientes
nos Actores per Cumes S. Ludovicum Dobrski suo et fratris sui
me pretu Et M. Thomam Rozicbrodzki Subjudicidam Terrae Do:
brinen Dominum et G. Antonium Letzig Administratorem
Actos per S. Joannem Niedzwiedzki Judm Controversiarum Par
tium exaudibi Citationem Partis Actoreae pretu Actis suum
ad Judm Edti decidendo ad Affectationem Partium Daturis Dila
tio Inquisitionis ad Contenta Probationem ac Jmi Partis Actoreae
tam ex probationem quam in emundationem eiusdem rei
in Sequenti Judiciali sueae Cadentia est alternata in Rta:
eigz celebranda D.L.

x Inter GG. Joannam ad G. Stanislai Kwasiebenski Relictae Contendentem
Nicodemum Helenam tum Stanislaum nec non Thomam Ar:
gelam et Melitanum Minorennes Jerzezymskie Actores per
Curas Jmum Kwasiebenska Nicodemum et Stanislaum Jerzezym:
skie Suis et Supra scriptor Actor Minorum pretu Et GG. Micha:
elem et Stanislaum Mystkowskie Actos per Relationem
Nicodemi pretu Partis Rei Satisfaciad S. Michaël Mystkowski
Dilaomis Majoris ex quo Causas suas in Judicio Jmbus Re
nem attendend Sibi in Anteriori Cadentia Judicii deum Concepe
dq in etanti Causae Satisfacid Experiand In Experimento Adicta
Rei nem Partis Actoreae Cone pretu Actus suum ad Judm
edti decidendo teneri Partes Satisfacere Decio Actionis
Judicij Sui in junctae hac in Causa Communicationis
Documentor dq in instanti Arbitratus Communita:
runt Sibi ab Jmicien Partes Documenta per dum manda
Consecuta et cum Eisdem Summarie Conspectata Superq rea
dem Communicationes tam Da Joanna de Jerzezymskie
Kwasiebenska quam et G. Michaël Mystkowski ad Suos
et alior de Eius in Processum in transmitt Juramenta
prestiterunt Satisfactionem ad inventa Judicium Causae
Causa in Sequenti Judicium Cadentia est alternata in Rdeigz
celebranda mente Legis decidendam Determinat D.L.

Inter GG. Joannam & G. Stanislai Kwasieborski Relicta Conter Vidua Matrem, Paulum Andream & Sophiam Gg. Antony Guthowski Rosalian Gri Caroli Turski Consortes Mariannam Virgines Immptas Filios et Filias Kwasieborskie Nicodemum Stanislaum Melchiorem Thomam, Helenam et Angelam Virgines Immptas Goszczynskie Actores per Eosq GG. Kwasieborska Matrem et Nicodemum ac Stanislaum Goszczynskie Suis et Supra scriptor Actor minbus prtis. Et GG. Joannem ac Stanislaum fratres interse germanos Actos per Eum Melchiorem Goszczynski Judex exaudi tis Partium Controversijs Citatoriem Partis Actoreæ prti Actee suum ac Judex Edicti Decidendo ad affectationem Partium utrasq causam pcm ad Sequentem Judicium duer Immpas ex alterna nata in Radicy Celebrandos Preiit Judicandum Vi.

Inter G. Antonium Guthowski Actorem prtis. Et G. Andream Babecki Actum per G. Nicodemum Stwarski Judicem Controversijs Partium exauditis Citatorium Partis Actoreæ prti Actee sti: um ad Judicem Edicti Decidendo. Quoniam Pars Actoreæ pro: Solutione Summæ Precentis Jpsi Scripto manuali in Ra: dicata Die 24. Mensis Junij Ao 1775to. Data ~~in Personam~~ per Jpsum Andream Babecki Actum in Personam Actoris ad Solvendum ascuratæ Eumq Actum & Termino duo Sequendi Comparem vero G. Babecki hanc Summam per Eum Principalem actualiter exolutam et Pacificatam fortiter allegat Et eo me evasionem Juratoriam Eiq G. Babecki Concedendam exposcit Proinde evadat Jdq G. Babecki Actum quia Summam omissa Precentis Jpsi Scripto specificata jam plenarie Suæ Judicium Actori persolvit Pq in Sequens Judicium duer Cadentia ex alternata in Radicy Celebranda, perd gns evasionem Subsequentem vel non Judicem decernendi quid Juris erit &c.

Inter GS. Valentinum et Mariannam Klimkowna Conjuges Parentem ~~& Actum~~ Averecan tum Paulum Filium ac Virginem Dworzec: wskie et quiq G. Valentinum Parentem et Paulum Filium Actores et Actos G. Vem Consortem et Noverecan Actrices per Eum G. Valentinum Dworzewski Suum & Supra scriptor Actor et Actos me prtis. Et GG. Stanislaum Rybicki et Mariannam de Matuszewskie Conjuges Actos et Actores per Eum G. Stanislaum Rybicki Suum et Sortis duæ me prtis. GG. Joannem et Jacobum Filios Rybickie Actores per Eum Josephum Jtiq Rybicki Actum et Actores prtis Judicem exaudi tis Partium Controversijs Citatorium Partium ~~sibi sibi~~ ab Jnitio Editas Decidendo ad affectationem Partium Datis Die: dictis Jnquisitionis ad Contenta Protestationum ac Termino in probationem et Emundationem concedendi Pq in Sequens Judicium duer Cadentia in Radicy ex alternata Celebranda &c.

Inter GS. Stanisl

Inter G.G. Theresiam de Leszczuhie primi clir. S. Antonij Zbyszewskie
secundi ad presens vdi S. Simonis Dzielinski Conredten
alias Junien Conjuges Matsem et Victorium, Mariamam
et Agnetkem Filias et Prignas Zbyszewskie Actores per S.
Simonem Dzielinski Suo Certis ac Prignor suor mre procur.
Et M. Severinum Malewski Thesaurarium Terre Visprogdie
Actum et Conz Lotres Rndum Valentinum Cerznicki Canonicum
Collegiate Plocen Actores per S. Josephum Zboroski Inscriptum
Pltes. Penitred Rndum Valentinum Cerznicki Canonicum
Collegiate Plocen Actum per S. Josephum Studzienski Procur
Et quoniam Comparens Mi Severini Malewski Thesau-
rarij Terre Visprogdiensis ab Inscripta Compartione rece-
dit et Suum Principalem Condemnare permittit
Inde Super Eos Mio Malewski ratione remanentis
Olim Summe Octingentor florenor Polonicalor Una cum
Prisione ab Eadem provenien approbato Anteriori Proce-
su in Quero Ultimane Certis finalis ac mditato Expen-
tionis permittitur Condemnatio que Dat et Retur Jux
Parentibus Suspensis Causa ad terminum Pro Publicandum
ad Citacione Jnstante Pltes.

x Inter Simon Antonium Girzenski et Mariam Dobrska Juxtas
Conjuges tum SS Mathiam Dobroski et Rosaliam de Dobrkie
Ejusdem Conjuges Actores per Eumdem S. Antonium Girzenski suum
Certis Que ac S.S. Dobralicki mre procur. Et Joan Catharinam
Zakrocka "ob S. Matthei Dobrski Zakrocka relictam Conjugem Viduam Cottam in lecto egritudi-
nis decumbens per Eosdem Stanislaum Jagcha Jnfirmitatis
Mentionis. Nomen Franciscum Albertum Dobrskie alios
per Eosdem Paulum Zakrocki Judum exauditis Partium Con-
troversijs. Siquidem Labinosus Stanislaus Jagcha Eamdem Joan
Catharinam de Zakrocka Dobrska in lecto egritudinis decumbens se
Jnfert et eo mre prout Consuetum ad recipiendum Eius
Dilationem Jnfirmitatis ab Ipsa habet ac Jedanem Ju-
ramentum de tribus Eius Ancedend a Judicio Presen-
posset proinde admissibili Eod Labinosus Stanislaus
Jagcha adinvento Addito Mio Judici ad pronunciandum
Juramenti Rota quo alias ento Juramento Dicti Eius
Que de Zakrocke Dobrska Dilatio Jnfirmitatis
ejus Corporali Juramento comprobare pertenebat
Ido in Segnem Judicium suum Jmis Ll.

x Inter S. Josephum Pruszczynski Actores pltis Et S. Ignatium Lasocki
citatum pltis Judum Controversijs Partium exauditis Citatoneum
Pltis Actores Que Certis Citatum ad Judum edita deinde de-
cernit quatenus S. Ignatius Lasocki Citatus quotas binas
primas Duas Aureas Hungaricales ob S. Nicolaum Lasocki
Fratri Citato Germano Steinitski decessi, alteras Unius Aureas
Hungaricales Jpsi medis Citato per actores Conreditas pertattum
egnitas in et Pro Vigilia Festi S. Jacobi Apli Anno Jnsti

Coram Opus

Coram Officio et actis Cras Plures id. sub pena banitionis
in casu Contraventionis circa Maduram faciendam Publicam
G. Josepho Imperyali Actori Solvat et realiter enumeret
Lucia pena trium Marcarum Lotharingiae Curti in Primo et
sub Rigore quo Supra Judicium vendicavit totiens in instanti
sub solito rigore Praedicti solvendi &c.

x Inter GG Albertum Parentem Josephum Stanislaum Thevenot
Ludovicam Josepham et Margarethan Filios et Filias Gu-
chonslie Actores per G. Josephum Lozowski Inscriptum Ele-
mpotentem. Et Quoniam Suus Antonius Begli Actus Grene
in Primo Dispared et se Condemnare permittit Proinde
Super Lod. Actu Disparente Ratione Solutionis dumodo de
fridis in bus Contraventionis &c. Denis primitus Condemnato
quid de Re Publicatum

x Inter GG Evam de Guthousliè primi et G. Franciscum Kouefski secundi
ad presens voti G. Nicolai Maçeurski Conten seu potius Uxo-
Conjuges Actores et Maritum suo et Curti sue me gestr. et
GG Theresiam de Charzynskie olim G. Thome Guthousli Re
lictam Conten Viduam Matrem, Antonium et Thomam
Filios Guthousliè actos gestr. Judm Controversijs Partium
exauditis Adultamen Curti actores Ang. Lotus Actas suas
ad Judm edit. Deinde Quoniam Pars Actorea pro Solutione
Summe Sexcentor. Fl. cum Provisione Interesa Nuptiali
per de GG Thomam Guthousli nobilem Dn. et Theresiam
de Charzynskie Conjuges Parentes in Dotalicio Charzyn
Die 10ma Febmarij Ao. 1764to Actrici modernae Arca Glo
cationem Epis. in Matrimonium Cum olim GG Francisco No-
vicecki primevo Marito Assignatae Partem Actam Conven-
Actis vero GG. Antonius et Thomas Guthousli facta Mone
per de Cens modernos Actores coram Actis Judicij sui in Pla-
citis Die 2da Febmarij Ao. 1770mo de Insubsistentia et Inval-
liditate Omnisque Inhaerisse ex re aedi non Corresponden
Substantiae Summae Eidem pro Dote Assignatae ad evolutio
nem Epis. Summae per Rationem Vilis Substantiae Pa-
ternae et Maternae se nunc prospexisse exposuerunt Docu-
menta ad enucleationem Epis. Substantiae in Antenori pa-
dentia per Partes sibi Juris Juramento Communicata
produxerunt Quae tamen de Stylo Boni Judicium insuffi-
cienter minus Nequeunt Proinde Suspensa resp
Solutione Causae Jocus, Necessarium esse Condefensionem
ad fundum Dotalicium Charzynskij Dotalis et Regalis Sorte
Bonorum olim G. Thomae Guthousli Parentis Partium Hered
tariarum Judicij sui aud. Essed Cameralium Primum Locum Capte
to Termino Quindenae Assignatione tempestive faciendae Condes
cendendi quid Judicium sive Judicium Cameralium aut Unius M. Juden
sive Judicium Cameralium mutuis Partium Stipulationibus Inducendus

Condescendimus

Condescensurus Reproductionem Documentor per Partes sibi pro
Comprobatione Circa Antenius Decretum Judicij sui Communicatur
Summarijs Partium Annexis Specificatas tum et Conquisitas
si quae habere Valuerint Partibus injungat Quibus repositis
Consideratis de Statu Sortium satis Parenti Derelicto prius
expediendis Si Opus fuerit Inquisitionibus Inquirendis etiam
Eor ac Documentis Partium denuncatis primis Omnibus Later
mis Mapam Substantiae Constituendi ex Constituta Dotem
Competentem Actrici Conservanter Assignandi et Equi der
Solutionem Cum prisione quanda debebitur decernendi Tem
pore Rigores annectendi Dubia quaevis Resolvendi Causam
Cam in Legem praexigentia Legis Justitiae Documentor
et Tmis Partis Autoreae nihil intactum et irresolutum relin
quendo finaliter decidendi dijudicandi et moderandi Cujus vel
quae Decisioni Partes parere et Judicatum pati et acquiescere
Sub pena Banitionis illo in Tmo Condescensionis Super
Parte Contravenitente publicanda Debebunt ac tenebunt
Quita pena Septem Marcar Ponnicar Parti per Pten
Compensanda Judicio vero suo totiq in in Ibanti debiti
to rigore praedi Juris Solvenda pro qua Condnis Tmo
Partes quas Voluerint et negotium Causae prae proponend
adiutand adstandi Submittendi quae supra rigore Comparere
Obstrin quinq Dp V.

X Inter GG. Matthiam Parentem et Ignatium Filium Dobrskie Actores per
GG. Wiodemum Skwarski Et GG. Paulum ac Stanislaum Fratres
inter se Germanos Wolskie tum GG. Stephanum Dobrskie alios per
eundem GG. Paulum Wolski Suo Et Suprascriptor alios Impetr
Judem tum GG. Rosalian Dobrskia GG. Matthaei Dobrski Consortes et
Henestum Matthiam Villatorem alios per Wiodemum Skwarski
Judm Tmum per Antenius Decretum judicij sui Conservatum De
cidendo Controversijs motis ex auditis quoniam Partes Circa
Decretum Judicij sui praexpectatae Cautiae ex nexu Antenioni
Decti Concepsae Dilatoni Inquisitionis Juramenta super in
corruptionem Testium postitarum pt quae postita Causa Opus
expediens Inquisitionibus p Tmo peend eid Rejecta proinde
insatisfactionem Equus Antenioni Decti Judicij sui Partes ad
mutuas Actuationes seuer prius Consecutandi Interrogatorijs
Testibus nominandi et ex adverso acceptandi Inquisitores
ries suas educandi ijq in in Ibanti Testes manuserunt Inquisitores
nes suas eduxerunt Eductis ad se receperunt et de receptis Judm
poena Quietarunt quam in Sequentibus Judicijs suis ex alter
nata in Stacijs celebrandi reponere tenebuntur. Cc

Subsig ab in vicem Communicandi et Subscribendi

Inter G. Thomam Tłubicki Actorem et Cittum prltr. et M. Sophiam Mikorska et M. Victoris Kossobudzki Relictam Contem Viduam Matrem Cittam et Actricem tum MM. Ignatium Franciscum et Josephum Filios Kossobudzkie Actores per G. Valentinum Strzewski Laboriosum Andream Rossy Cittum per Eunc. Judm Controversijs Partium exauditis Terminum per Anterium Decrum Judicij sui Conservatum decidendo, quoniam Partes Circa Decrum Judicij sui pxe pteritae Cadentiae ex nexu Anterioris Decri Concessae Dilationis Inquisitionis Juramenta Super in Corruptionem Testium praestiterunt pt quae praestita Causa psens expediendae Inquisitionibus pro Trno psen est Rejecta proinde in Satisfactionem Ejusdem Anterioris Decri Judicij sui Partes ad mutuos Actoratus suos pvijs Conscribendae Interrogatorijs Sibiq ab invicem Commonicandis et Subscribendis Testibus nominandae et ex adverso acceptandae Inquisitiones suas educant idq in instanti. Testes induxerunt et Inquisitionem pari Numero Testium eduxerunt educto ad se receperunt de receptis Judm psens Quietarunt quam In Sequenti Judicijs suis ex alternata in Raciąz celebrandae reponere tenebuntur Z.C.

Inter G.G. Stephanum Brudzinski et Cunegundim Stawecka Invicem Conjuges Actores et Cittos per maritum suo et Contis suae nomine prltr. GG. Casimir Cywinski et Mariannam Szumanska Conjuges tum Laboriosum Albertum Błaszczak Cittos et Actores per Eunc. G. Casimir Cywinski suo et Suprascriptor Citt et Actr nne prltr. Judm exauditis Partium Controversijs Trnum per Anterius Decrum Judicij sui Conservatum decidendo. Quoniam Partes Circa Decrum Judicij sui pxe pteritae Cadentiae ex nexu Anterioris Decri Concessae Dilationis Inquisitionis Juramenta pstiterunt Super in Corruptionem Testium, post quae praestita Causa psens Expediendae Inquisitionibus pro Trno psenti est rejecta proinde in Satisfactionem Ejusdem Anterioris Decri Judicij sui Partes ad mutuos Actoratus suos pvijs Conscribendis Interrogatorijs sibiq ab invicem Commonicandis et Subscribendis Testibus nominandis et ex adverso acceptandis Inquisitiones suas educant idque in instanti. Testes induxerunt Inquisitiones suas eduxerunt educto ad se receperunt et de receptis Judm psens quietarunt Quam in Sequentibus Judicijs suis ex alternata in Raciąz Celebrandae reponere tenebuntur Z.C.

In Plonsko in Trino Communibus Tribus Plocen Districtu
um Plonscensis Seniat et Raciącen Feria Sexta In
Crastino Festi Sacratissimi Corporis Xti Dni Sub Lice
Die 26ta Mensis Maj Anno Quisq A 1700mo Celebrab

x Inter S. Petrum Bukowski Actorem pte et S. Andream Karwowski
Alb per S. Mathiam Starczewski Judm Controversijs Partium exau:
ditis Trium p antecessus Decretum Judicij dni Conservatium decidendo.
quoniam ex his Petrus Bukowski Actor in Virtute Concessus dni
per antecessus Decretum Judicij dni sede Gnesnensis Capitulo Cam pro:
Caonis Vulneri ad hanc de Cam pro Caonem Juradenian repositis
Obductione Cranij Actis Crem Plocen Die 9na Martij A° 1700mo
per se Contra Cittum facta se tradit proinde admissibili adeo
vents Statuti quatenus Cam pro bet La vetta quibus Vulnera
seu Concussiones in Obductione dupenus de actu exarata specu:
ficate per Dnum Andream Karwowski Cittum Eius Actori sunt
inflicte et adhibitur Mis Judis ad pronunciandum Juramenti
Rotham Vig minutanti. Prestatis voce Juramentum per S. Petrum
Bukowski Actor quo absento Juramento Judi pro vernacsionum
bus Ejus Obducti Statuti quatenus Cittus S. Karwowski
Marcas Viginti Unam in Vim Tassae Vulneri ex quibus
Legis per Statum suum Adinventae ab actu Gradu Dein in Sex
Septimanis Cram Mo et Actis Crem Plocen Vig sub pena Banni
in Casu Contraventionis circa Maonem faciendam publicandae
S. Petro Bukowski Actori Solvat et realiter enumeret. Quita
pena Trium Marcarum Polonicarum Parti Actoreae in Pno et sub
rigore quo Lex pro Judicio vero duo Tot Die in medianti sub Soli
do vigo ex Regestro Benakium extendendo Solvenda D. P. V.

x Inter S. P. Paulum et Laurentium Dąmbrowskie Fratres interessatos
Actores pte tum Mariannam Mis Casimiri Dąbrowski Mariti
et Magdalenam de Dąmbrowskie primi Olim N. Francisci Dą:
browski Secundi et Mis Adami Kowalewski Relictas Contendentes
ambas Actrices per Lunes S. Paulum Dąmbrowski duos et dupresen:
ptatas Actorius me pte. Et S. P. Franciscum Smoszewski
Ignatium Grabia Mariannam de Radeckie et C. Francisc
Grabia Relictas Conterden Vduans Matrem Josephum et Edm
bum Filios et Filiam Grabie Actus per Lunes S. Franciscum
Smoszewski Suos et Suprascripti Actus me pte. S. Simonem
Kotzybski Dein Judicij Specu Eae Grabina Relicta Vidue
Assignatas Curatores Cittum pte. Audito exacditis Partium
Controversijs. Satisfaciat S. Smoszewski Dilationi Mayoris diei
per antecessus Decretum Judicij dni Citat in Causa ex qua Causas in
Judicio Inbinatas Rmi Petrovienses attendat Princesse Vig in instanti.

Satisfecit Experiantur In experimentū Obtestationes Partis
Actoreæ parti Actricē Juramentū ad Judicē Edicti decidendo Teneri Partis
Satisfacere Decreto Antecessoris Judicij dicti pronuntiat hac in causa
Communicationis Documentorū vig immediatæ Lectæ. Commo-
nicarunt sibi Partes citatæ Documenta per suum manu Consepta
et cum Libello Summarijs Confirmata Superq; recitata Commonitio-
nem tam p. Paulum Dzierwulski actor Jun. Franciscum Smy
pecuniis sibi debitis et alijs de causis in Bonorum intrantium Jura
menta Prestiterunt Satisfactione admissa Judex Causam Lanc
in sequentem Cadentiæ exhibitionata in Reiza celebranda Mente
Legis decidendam determinat. Lt.

Inter GG. Nicolaum et Constantiam de Kotkowicze Insiens Conjuges
Parentes Martinum Elisabethem et Franciscam Virgines Nuptas
Filium et Filias Kociellie Actoras et citatas per Suum G. Nicolaum
Kociełki suo Contis Filij ac Filiar duor mie pttr. Et GG. Casimirum
Dzierwulski et Mariannam de Charzymskie Insiens Conjuges citatos
et Actores per Manitum duo Contis suae mie pttr GG. Jacobum et
Cunegundam de Kulesze Conjuges Parentes Jonatium Filium Kociełkie
citatos et Actores per G. Jacobum Kociełki suo Conti et Filij sui mie
pttr. Stan Lucianum de Chrzenskie olim Nio Nicolai Laboucki
Relictam Contem Viduam citatam et Actricem per Stum Adamum
Kociełki. Judex Cendrowerijz Partium exauditis Aditationes
Partium Mutuas sibi edictatas deciendo Teneri Partes utrasq;
reponere Inquisitiones hac in causa in Antecessoris Judicantis
Suæ Cadentia edictas vig in instanti Lectæ Repposuerunt
Partes Actrea Literæ Inquisitiones duas in Rothulo obsigillatas
ad quas reponitur Recreationem et Lectionem Judex Cendes-
cendit quibus Lectis et per singula Puncta Matura Delibe
ratione discussis quando quidē ex Eisq; Inquisitionibus deduct
Stan Jacobum Kociełki per sepe Rotum ad hilaritatem utendo
in hac si hilaritate cum Vicinis Contentiones exquirere soli
tum esse tum et Stum Nicolaum Kociełki Actoreæ Cōtē
tempore ad pugnam secum provocasse et lesisse Stam Dnam
Cunegundim de Kulesze Cti Jacobi Kociełki Contem esse Elisa
bethi Kociełkā Nicolaj Filiæ Virgini Actricī quidam tempore
Strophium e Capite Violenter erripuisse et accepisse, per Quos
vem Dzierwulskie Conjuges Limitati Stasced duas per Stam
Franciscam Kociełkā S. Nicolai Kociełki filiam Parentibus suis
acceptas ad Usus Suos Dzierwulskie Indebito Parentibus
appretiatas hunc ad finem ab Eisq; suscepisse et pro Lodex
Lino Ornamentum frontis Muliebre Mencupratum Croatis
Eisē Edisse tum quoq; per Solamen Stam de Charzymskie
Dzierwulskie Stam Constantiam de Kotkowicze Stī Nicolai Jo:
cecki Consortem adiquotiēs dedisse protestatisse tum etiam

per Stam

per Stan. de Kotkowicze Kociecka tempore certo Domum Geo Gizynskich adeundo Ibiq in sepium circa Commestiones Nem Stanislaum Chodubski Geo Gizynskich servum ex re percussionis pertinuq circa Gregem pastum Filie sue Colaphisq eam Nem vero Elisabethen Kociecka Filiam Equitq Geo Constantie de Kotkowicze Kociecka hoc tempore in aditu Matris sue Domum Geo Gizynskich circa Hortum phorium Eorum Geo Gizynskich cum grandi Baculo in adjutorium Eiq Matri quedq aliqua Contentio fuisset exerta: ad stapes Annexum per Stam Constantiam Kociecka in Campo Magores, sed nesciatur cujus manu Eadem Sid, interfuisse Rubetha ex Sylva [illegible] Inquibus Eum Nicolaus Kociecki pro[illegible] non habere Inquisitionibus exa ratur per Eumq Geum Nicolaum Kociecki quod annis ad Inquirendum sepes exercuisse sed ad quem mans Sylve Geo spectare debeant Inquisitionibus non decretum esse, pro Commissis Illis decretis punitibus Quaestio Incidebatur ad Inquirendum Statuit qua tenus Sti Jacobus Kociecki et Cunegundis de Kulesze Judices Curiales Jam et Sti Casimirus Gizynski et Mariana de Charzym dzie Conjuges Turnum Cri Ploc. e superiorem ab Actu quod Decreti in Sex Septimanis Ingrediantur Equitq Sessionem S. Jacobus Kociecki per Spatium Dierum Septimanam Jam vero Sta Cunegundis de Kulesze Consors Equitis et Stus Casimirus Gizynski per Spatium Unius Septimane Sta autem de Charzymie Gizyn: ska per Spatium Trium Dierum Sine Intermissione Continuand et expleand nec non in Egressu de Turri Stus Jacobus Kociecki pro Satisfactione Contumacie Suae delicto pecuniam Quadruplices quatuor decim Marcarum Polonicalium Stus quoq Casimirus Gizynski similiter ex redu et Contumacie Suae Egressus pecuniam Duplicem Quatuor decim Marcarum Polonicalium Grossis Nicolao et Constantie de Kotkowicze Kociec: kim Jam autem Sta Constantia de Kotkowicze Mater et Elisa: beth Virgo Innupta Filia Kociecka pro suo progressu in aditu Domus Geo Gizynskich peracto Turnum Cri Ploc. Sepe: riorem hinc et ab Actu quod Decreti in Actu Septimanis Ingre diantur Equitq Sessionem Sta Constantia Mater per Spatium Unius Septimane Jam vero Sta Elisabeth Filia per Spatium Tri: um Dierum Sine Intermissione Continuand et expleand nec non in Egressu Matris de Turri Stus Nicolaus Kociecki Intendendo Consortem et Filias suas Penam Duplicem Quatuor decim Mar carum Polonicalium Grossi Gizynskim Exigitq Solvand et realiter enumerand facturi promissa in Termino Eiusq debito designato Sub Quo peracto in exitu pursue Domus Geo Gizynskich tres hipo: cautis Stabilimento quodam ne facile rectitudines occludisse.

sub pena Banitionis circa Matricem faciendam Coram Officio et Actis Cred Ploc[ten]sis quo ad Sessiones Curricas qñ solutibiles marcas in casu Contraventionis publicanda Judicio vero Sue Curs Jaworsk Lowicki pœnam Dupliciem Cui[us] Casimirus Jastrzebski pœnam Simplicem tum quo[ad] et Cui[us] Nicolaus Kociecki pœnam Simplicem Quatuor decem Marcar Polonicales eh in Statuti sub seruitia pena Banitionis ac Regestro pœnalium publicanda exhibend. Ceteri vero Actis tam in Actoratu suo quam Rei probantes qñ in reatu non inculpati Libe[ra] pro[nun]ciantur D[ixit] V.

X Inter D.D. Michaelem Sokolnicki et Mariannam Cyrinska Juricos Conjuges Actos per Eund[em] Suum Sokolnicki Mantum suu et Centis suis me pract[icum]. Et D.D. Franciscam Cyrzynska et D[omi]ni Josephi Cyrinski Relictam Centem Vidnam Matrem et Antonium Filium Cyrinski Actos per D. Josephum Modzelewski. Et quoniam Illm Dom[inu]s Sebastianus Præpositus Maluzinen[sis] Citatus in Judicio dispar ed et se Condemnare permittit prout de per Cur[iam] citato dispare in Lucro Cassationis Resignationis Coram Actis Cred Ploc[ten]sis Ao 1718[to] per ed D. Andream Cyrinski Parentem in rem ed D. Mathiae Cyrinski Filij sui cum Judicio Alterius Filij D. Bartholomei Recognite ac aliàs Transactionum si quæ intercesserint quibus Cassatis Exhibitionis Substantiæ in Binas Clapes Jure naturæ Cadentis Reddendis de perceptis Proventibus Calculi ac bonificationis pretentiones permittitur Condemnari quæ d[ixit] Actor

Publicatum

X Inter D. Antonium Szerthowski et Mariannam Cyrinska Conjuges Actores per Mantum suu et Centis suis me pract[icum]. Et D.D. Simonem Sutkowski et Mariannam Obrębska Juricos Conjuges Actos et Judicentes per Mantum suu et Centis suis me pract[icum] Judm Venen[sem] Partem Actoream Docere parten Allam Ed Rmo Ed Centem Litis: mis suis, et quoniam non Dolet prout Libera pars Acta ad præsens pronuntiar. D[ixit] V.

X Inter D. Casimirus Cyrinski Actorem pract[icum]. Et D.D. Ludovicum Wrowski Ed Mariannam de Starzewskie Juricos Conjuges Citatos per Mantum suu Ed Centis suis me pract[icum] Judm Centroversiæ Partium examinatis Trium per Anteriores Decretos Judicij sui pro ostentis Cadentis Lem: probationis Quotæ Triginta Trium Typi Conservat Deindeque Statuit quatenus D. Casimirus Cyrinski ostendat præ quota Triginta Trium Typi in Funebrales expensas olim N[ost]ri Mathiae Starzewski Actis Parentis ut Obiit erogatas prout actualiter Eand[em] in Funebrales Eius expensas proprio peculio exposuit justey Eius à Successoribus Restituendum debet Mediante Corporali Juramento Comprobet Dy in instanti ad Actus Citatis

Comparet

Cen probaiz. Qua attenta Cen probatione statuit quatenus
Pars citta ex re Usus et Possessionis Substantie Parentalis
quo tam Eane Origine Trinus Dyd Juramento evictam
in ed pro Vigili a Festi Nativitatis S. Joannis Baptistae
in anno pres Cerdan Officio ed actis Cres Ploces sub pena ban.
tionis in Casu Contravention Arca matrem fac ene publi.
candos Indeo Casimiro Cywinski Actori Solvad ed realiter Enu:
merad Quita pena trium Marcar Polonicalr prth Actored in
Trid et sub rigore quo supra Judicio suo totis in instanti sub
solito rigore per Actum Solvenda. Dpt

x Inter Illres Dnos Andream Franciscum Paginski Praepositum Gnesnensem
Actores prtis. Et Illustres Mcos Franciscum Comitem in Ledoc
Jurosza Ledoski Castellanum Ducatus Masovie Ordinum
Aquilae Albae et S. Stanislai Equitem Actum per S. Joannem
Stezephowski et S. Paulum Wolowski actum prtis Judm Contro
versiae Partium exauditis ad affectationes Comparentes ab Illustri.
mo Ledoski Castellano Ducatus Masoviae Eius Dilationes Impe:
nis "ex" Causam in Bonis Nurzlinis Actus Podlachiae expeditis
Dein Judicij Tribunalis Regni Lublinen injuncta Condemnatis
Bonis attentatis Antecedentes exposientes Haenec Dilationes
Illri Mo Castellano Ducatus Masoviae Dari et Concedi quo dete
natorijs Documentis in Sequens Judicium dicti Cadentia ex
altenata in Raciaz celebranda probare tenebitur &c

x Inter SS. Felicianum et Cilianum Fratres inter se Germanos Kowalscue
Actores per S. Cilianum Kowalski suo et Fratris sui nme prtis Et
SS Jacobum et Annam de Chmielnik Secundi ad praesentem vel pres
centem Conjugem "Victricem" et Matrem "Kowalscue" Mariannum Albertum Ignatium et
Martinum Filios et Haeredes cum et S. Bartholomeo Kowalski pro
creatos Actos per S. Jacobum Kowalski Victricem et Martinum suos
et Suprascriptor Litter nme prtis Judm Controversiae Partium exau:
ditis Citationes partis Actoreae prti Citatae Secundo ad judd edict Deu:
dendo Necessariam Spe hac in Causa Consumcationis Dilo:
mentor ad praesentiarum Legis in Sequenti Judicior suor Cadentia
ex alternata in Raciaz celebranda per Prtis citatum Subsequelam Cencell &c

Inter S. Thomam Modzelewski Actorem prtis. Et SS. Valentinum
Radwanski Mathiam et Sigismundum Minorem Matauchie Actos
per Dnum Valentinum Radwanski et Mathiam Matauski dein
et S. Sigismundi Matauski nme prtis Judm Controversiae Partium
exauditis Citationes Partis Actoreae prti Citatae Secundo ad Judd edict
Deudendo ad affectationes Partium Datas Dilas Inquisitionis Testium
in probationem qm in Emundationes ad Contenta Mandati et
Jmi p Sequens Judicium dicti Cadentia in Raciaz ex alternata
Celebrene &c Deducendo &c

Inter

non citat

Inter Celsissimum Excellentissimum ac Rndmum Principem Dnm Michaëlem Sergium Lomato Archi Episcopum Plocen Actorem per S. Paulum Zolteowski Procuratorem Pltes Illmum Capitulum Cathedrale Plocen Actorem per Perillres Rmos Dnos Gregorium Bobkowski Canonicum Cathedralem Plocen Suo et Illm Capituli nme pntis et SS. Antonium Patrum Josephum Filiastrum Rudowski alias Rudowski Petrum Rudowski et Simonem Gutkowski Paulum Rutkowski Petrum Patrum Sergium Filiastrum Iglenickie alias Iglenickie Cattos et Judicentes per Eos et SS. Paulum Rutkowski et Petr Iglenicki suo et aliorum Cattor et Judicum nme pntis Judm ex adverso Partium Controversiis ad citationem Partis Actoree post Translapsum Terminum Contra Rtem Cattam Suum ad Judm edicti de Cidendo si quidem Causa ppens intuitu restitutionis Fundi pmotor hortor et Arear seu potius totius et integre Sortis Super Bonis Kruszewo Sitte ad Episcopatum Plocen Clavium Radzieiowien aes Spectans Dando et deputando ex predicte Sortis proventibus Calculi et aliarum Cautiarum Suo in Judicio promoveatur quae sine Condefensione decidi non valet proinde accedente etiam Absentia Partium Suspensa tantisper Subsequenda Antecessionis Dei Judicij die in Plenilunio 5ta post Festum Omnium Sanctorum die Felicis de Sta Mensis Octobris Anno Domini Millesimo Septingentesimo Quinquagesimo Inter Pltes Comparentes data in juncta Commonicatorio Documentorum Satisfactione mutuam spe Condictum Judicij Sui Anno et SS. Cameralium Unionum Plocen in et pro Festo Nativitatis Sme Virginis Marie Nempe pro die 8bris Mensis adinventa quod Judex Auctor Cameralis Unionis Plocen Mutuo Pltes Condescendum modo Ultro Citroque Judicem aut Cameralium Unionum Plocen Mutuo Pltes Assumptis Conducendi et Condefendendi aut Conducendi et Condefendendi Conmonicabilis Documentorum Dnos Deos Judicij sui Injungendos Pltes Consecutive Summarie et sibi ab Invicem Commonicandos Mediante Juramento Documentorum Comportationem Juratione Causa probatione per Ultras Pltes postanda injungend vel injungendis De appropriatione Fundi pmotoris hortor et Arear seu potius totius et integre Sortis in Bonis Kruszewo sitte ad Episcopatum Plocen Clavium Radzieiowien Spectans per Autoreum Pltes extense tum Impensis et Violentiis ac Cunctis Extendendis Inquirend investigabund vel inquired Investigabil hujus Fundi Pmotoris hortor et Arear juxta rectam Documentorum Auctoritatem Competitionis Pltes etiam tam eo intuitu quam in Alijs Circumstantijs juxta exigentiam Negotij per Pltes Ultras ad clem Inquisitionibus adjudicabund vel adjudicabil Calculum de preditis ac mentionata Sorte proventibus à quo inter eund et si juste debebit esse judicand vel esse judicand.

vel exeq̃iet. Juramenta totiēs quotiēs opus fuerit attentabunt
vel attentabit Roaspuno Cognoscend et recolvend v Cognoscer ed resol
ved Dubia quæ circa divident vel discutiēt Plenas Jurisdictiones et
insublatas quascus irrogabunt vel irrogabit Indictiones resolvend vel
resolved Tribs Præget vel Præsid et rigores annexos vel annexos tolli
factiones Omnimodas tam et quas Debebit Postandum decernend vel
Decernet totam Causam in Obq̃ Circumstantijs Nihil pretactum ad Jr-
resolutum Relinquendo p exigentia Legis et justitiæ Tum ac Documen-
torum finaliter decident Dijudicabunt et moderabunt vel deinde dijudi
cabit ac moderabit Cujus vel quor Decisionis Partes ultrq̃ parent et Ju:
dicatum Pti Sub pena bannitionis illo in Tribs Condescendentibus Ju:
per Pte Contravenientē publicanda debebunt ac Tenebuntur Lu
ita pena Septem Marcarū Poloniæ ad Partē per Partem Com
pensanda Judicis vero Suo totidem in instanti per utramq̃
Partem Sub Rigore ex Regestro Penalium extendendo Jn
instanti Solvenda. Pro quo Condescendionis Termino Par-
tes utrasq̃ quas Voluerint et Negotium Causæ præsentis
proponere Audeant Audiendi Vero Comparendi Sub rigo
re quo Supra quibus permittente Lege reliquos Contra ad
citandos formandi Actoratus Libellum ind. Decreti pre
sentis Digere.

x Inter Perillrem ac Mdm Rndm Floriannum Jurisconsultum Consiliarium Ter
Ploen Notarium Præpositum Ecclesiæ Pchlis Plocen Ad pstlr.
Et Gr. Simonem Sudlowski Paulum Sudlowski Petrum Patrum
Georgium Filiastr Zglenickie Actor et Judicem per Ven D.D. Pau:
lum Rutkowski et Petr Zglenicki Suos et Supradesignd Actor
et Judicem mutuoq̃ Jurid Controversijs Partium audiendis Ad
dationem Partis Actæ Cum pdtis Actor Decano ac Judice ad dict Decanat
Quoniam Partes loco citatis factionis Decan anteriori Judici Jus
injunctæ Communicationis Documentor Judicii in Termino
pdato debitæ ex mutuo Consensu Jurid illato Causam hanc
ad Trium Conjud per Decanum Judicij sui sub hodierno Actu
Inter Celsissimum et Excellentissimum Principem Dominum Stanislaum
Episcopum Plocen et modernum Actor prolatis ac Rndo Dno
Vincentio de Spytek natale Reinitendam exposuit Jpse ad affe
ctationes Cammeri Partium Jurid Causam hanc ad Com
parentes Condmos cum toto effectu pro finali in Jdē decisi
one Juris etiam Decan injunctæ Communionis Documentor
per Partes extranda Inter factiones Judicandi remittit Conse
rando Partibus in Jdē Trium Comparendi peremptorium
D.p.V.

Inter. Perillm

Inter Perillres Adm Andreas Florianus Jaroszewski Coniuratus Pritis
Ploces Notarius Prepositus Raciązens Actores pritis Et
M. Joannem Bromierski Vexilliferum Ploces Capitaneum Exercitus
Magni Ducatus Lithuaniæ Citatum per Petrum Pu:
dowski Inscriptum Pltem Judm Controversijs Partium exactis
Citatos pritis Actores pritis Citatis Suum ad Judm edit Dicendo
Quoniam Perillris Adm Andreas Jaroszewski Prepositus Raciązens
Actor pro Solutione Census a Summa Quingentorum Florenor
Polonicalm per M. Albertum Tubicki Pecillatorem Oriundum
Ecclesiæ Parochialis S. Alberti Raciązens et Prepositurae Vica
rijs Quinq Ecclesiæ Coram Actis Cred Ploces Fra Cta in Vigilia
Festi S. Joannis Baptistæ Aº 1719mo ex pendendo Annuo
Censu Super Bonis Kaczorowy Inscripta pritæ Actoris Con:
vend. Comparens Ven Pritis Citatæ nempe Mi Joannis
Bromierski Capitani Exercituum Magni Ducatus Lithuaniæ
non pridem in Possessione Eorundem Bnor Kaczorowy existentes
ignorantiam Sui Principalis de Eod Onere Ecclesiastico m:
ferendo, hanc ex Suum manu jam ex Bonis Kaczorowy trans
peruadam Pape, et eiusdem Suum Principalem ad Solutionem
Census pretensi non teneri fortiter infert. Proinde
Judm Partis Citæ Actricis probationem transportationis
Equini Summæ quondam subiecta sub, in Sequenti Judi
cior Suor Cadentia ex alternata in Raciąz celebrandis
Concessit &c

Inter Eundem Actorem ad Supra pritis Et M. Ludovicum Bernardum
Kozierowski Subjudicem Trem Dobrinen Alto per S. Joannem
Niedwarski. Judm Controversijs Partium Coram se inductis exau:
ditis Adiutationem Partis Actoreæ ad Partem Suum ad Judm edit
Decidendo. Quoniam Decimo Judicij sui in Raciąz Die 2da
Mensis Februarij Aº 1778vo Inter Partes modernas hac in
Causa Ultimate prostatum Injuncta Condemnatio ad Judm
Bnor Krajewski Perborne Suum non est Solitum effectum
pro Cujus effectuatione Pars Actorea ejusdem in Ordine
Executionis Episcopi Necessarium esse Denuo Condescensionem
ad Judm Bnor Krajewski Perborne Judicij sui Unius
Duarve Absentia non Obstante Capitalo tempore pria obsti:
natione Partium tempestive faciendo Mutuo Partium
sumptu Conducendi Adinvenit Quod Judm Conducendum
Condescensionis Regulam Supra de Actu exarati Dein Judicij
sui Assignatæ Condescensionis non effectuatæ in toto

executum

exequetur Causam[que] Eandem pro exigentia Legis Justitiae Documentor[um] ac Prm finaliter pribil in Actum et in resolutum relinquendo decidet Dis judicabit et moderabitur Cujus Judicij Conducendi Condescensum Decisioni Partes adhere Judicatum pati et acquiescere sub pena Banionis illis in Trino Condnis super Rte Contravenientis publicandae Debebunt et tenebuntur Quita pena Septem Marcar Polonicar prti p prtem Compensand Judicij vero Suo totiq in in Actu subsolito rigore ex Regestro plenarium extendendo per utram; Partem pro Juris Solvenda pro qua Condnio Trino partes quos Voluerint et Negotium Causae pcens proposcerint Advocati admittendi sub rigore supra prius Comparere Obstringuntur D p V.

X Inter Perillustrem Adm Rndm Floriannm Jaroszewski Canonicum Sci Floren Notarium et Praepositum Rawiens Actorem, et Actum prtem Et M. Paulum Suthowski Dapifer Lubwizens Alb et Actorem per Joannem Szczepkowski Inscriptum Ptem. Illrem Admodum Rndm Adamum Sikorski Vic Decanum Cathedralem Floren totum Collegium Vicarior Cathedrale Floren Actos per Melchiorem Skiczynski Inscriptum Ptem. Judm ex auditis Partium Controversijs Adiudicandi Partium suarum ad Judicem Ord deferendo, quando quidem ex Documentis per Perillrem Adm Rndm Jaroszewski Praepositum Rawiens tum et Meum Suthowski ex per scripto Antecessoris Dem Judicij dei Injunctae Communicationis in Antecessor Judicior suor Cadentia Area Communicationem Mutuam inter eos dem pria Comprobatione Conscriptali Summarijs Conscriptis per Eosd et Jom suum Subscriptis Specificatis tum et p Perillrem Adm Rndm Adamum Sikorski Vic Decanum Cathedralem Floren suo et nre totius Collegij Vicarior Ecclie Cathedralis Floren pcens in Judicio se Sistentem ad Causam pcens ex Nesu Antecessoris Dem Judicij ibi ad litem ad praesens duo in Judicio reproducti Demonstratur, in primis Documento ad instar Privilegij in Charta Pargamenea in scripto per Illmum et Rndissimum Stybenium Episcopum Floren pro tempore Vicariorum Cathedralium Floren in Podolszyce Villa Mensae Episcopalis anno Dei Domino per Jm Nativitatis Sanctissimae Virginis Mariae ao 1300mo Datuato. Et per Illmum Rndum Petrum Jtiq Episcopum Floren In Area Pultoriens Die 10ma Aprilis ao 1407mo Confirmato Decimas ex Vanjs Villis inter quae etiam ex premitur Villa Lempino Venerabilibus

Actoris.

Cathedralibus Plocen tunc et pro tempore existentibus per
huncce Illmum Rndssmum Styberium Episcopum Plocen
applicatam esse In Ao vero 1598vo circa ortum Pro:
cessum in Consistorio Gnli Plocen Die Veneris 27. Mensis Au:
gusti Ex Instantia Venerabilis Domini Simonis à Czerwiensk
Prepositi totiusq Collegij Mansionariorum Raciązien Contra Nlem
Adamum Lempinski ratione raptus Decimae non modo de
Bonis Pdialibus Villae Lempino Majoris Ver et à Subditis
suis acceptae et Usui suo applicatae Compositiones in tuitu
Decimar primam quidem sub die Veneris 22da Mensis
Octobris Inter Venerabiles Pdictum Simonem à Czer
wiensk Prepositum et Laurentium Goszczynski Mansiona
rium Ecclesiae Parochialis in Raciąz suo et totius Collegij
Mansionariorum Raciązien et Nobiles Dnos Albertum et
Stanislaum Lempienskie similiter suis et Nlis Barbarae
Lempinska Consortis Nlis Alberti Kucharski Nepotis
suae nmibus tum et alteram sub Uno Eademq Die hocce
Anno 1598vo de Mutuo Consensu Nlis Adami Lempinski
et Venerabilium Simonis à Czerwiensk Prepositi et Laurentij
Goszczynski Mansionarij Ecclesiae Parochialis Raciązien suo et totius Collegij
Mansionariorum Raciązien nne agentium Confectas per Judm
Officij Consistorialis Confirmatas; quibus Compositionibus
et quidem prima Nles Albertum et Stanislaum Lempinskie
suis et Nlis Barbarae de Lempienskie Kucharska nmibus
ex Agris et Predijs suis Villae Lempino Mjori Contributione
publica non impediente pro Decimis quot annis Sursive
quemlibet florenos in Numero Quatuor Monetae Poloniae
exolvere obstrinxisse. Altera vero Nlem Adamum Lempinski
ex Pdio Suo Haereditario Villae Lempino Similiter florenos
quatuor numeri et Monetae Poloniae Singulis annis pro Festo
S. Martini Episcopi prout et Suprascripti Gnosi Lempinscy
dare et Solvere Preposito et Collegio Mansionariorum
Raciązien se assecurasse. Visitatione vero Ecclesiae Ejusdem
Parochialis Raciązien Ao Eccl 1598vo Die Septima Decembris
per Perillrem Rndmum Joannem Gurski Archidiaconum
Ecclesiae Cathedralis Plocen peracta ex Actis Consistorij Plo:
censis Authentice deprompta Inter descriptionem Villar Paro:
chiae Ejusdem ex quibus Cui Decimae Spectare debeant Sine
tamen Specificatione quantitatis et qualitatis Ear ex Villis
Lempino Major et Lempino Mnor Decimam Vicarijs Plo:
censibus Spectare Inferius autem in descriptione Ejusdem

Episc. Visitationis à Nobilibus Lempinsiae tribus de Radzyń
itiq. sine specificatione quantitatis et qualitatis Epis. Man:
si ocarijs Ratiz.cien. pertinere exaratum ese. Jam autem
postenoribus Visitationibus binis. prima per Perillres Rdmus
Mathiam Solemowski Archidiaconum Plocen. in An. 1647mo
Altera per Alb. de Lendum Perillrem Rdmum Casimir. Opacki
Proto Notarium Apostolicum Archidiaconum et Officialem Gen.
Plocen. An. 1661mo expeditis similiter ex Actis Consistorij Plocen.
Authentice depromptis Decimam ex Villa Lempino Majori
a Dmis Paulo et Relicta Joannis Lempinskie ex Radzyń per
florenos octo in Annum per Praepositum Ratiz.cien. percipere
explanatum ese. Quitationibus autem manualibus tam a Rae
posito Eccliae Parochialis Ratiz.cien. Modemo et antecedanee
gdm. a Vicarijs Eccliae Cathedralis Plocen. per Manu Judicis
eorum Suo in Judicio reposita Summarie Conscripto Specifi:
catis Decimam de Bonis Lempino per Praepositos Ratiz.
cien. quot annis in quantitate quoted octo florenor. Polon:
mech. per Vicarios vero Eccliae Cathedralis Plocen. diversi
mode aliquando per florenos septem aliquando per florenos
octo. per sex, et eham per florenos decem peroptas
exaratum ese. quo circa Judex omissis omnibus Considera
tis Documentis attentis Compositionibus superius Exa:
ratis Annis 1590mo Intuitu Decimae ex Bonis Lempino
factis, simul juretam quotam sex decem florenorum
Polonicali pro Decima ex Eisdem Bonis Lempino pro
quolibet Anno pro re Eccliae Parochi. Ratiz.cien. Con:
stitucionibus, quae etiam Constitutione Rae Anno 1635to
Compositiones intuitu Decimae Rectori Eccliae factas
et faciendas approbanti Confirmatae sunt tam et
Animadversa Participatione eidem Eisdem Decimae
tam per Praepositos Ratiz.cien. quam per Vicarios Cathedr.
Plocen. non in majori quantitate quam Compositiones supe:
rius expressa in se Retinent. non probantibus, Vene
rabilibus Vicarijs Cathedr. Plocen. distinctis quibus
vis Documentis distinctam pro re sua Decimam
ex hisce Bonis Lempino Spectare debitam, non
nisi Omissam quotam Sexdecem florenor. Polonicali
pro Decima ex Bonis Lempino ab hinc quot Annis
Spectare arbitratur et ex Eadem non praejudicando

Juribus

Juribus tam Venerabilium Vicariorum Cathedralium Plocen
quam Perillris Admodum Rndi Praepositi Raciązien Docu
mentis Supra Specificatis expressis pro re Perillris
Admodum Rndi Praepositi Raciązien juxta Consuetam
Participationem Ejus et Antecedaneorum per florenos
Octo jam autem pro re Venerabilium Vicariorum Cathedra
Plocen in residuitate quotae Originaliter Compositae
Similiter per florenos Octo quot annis per Haere:
des et Possessores Br Lempina pro tempore in
Eisdem Compositionibus expresso Solvendam determi
nat. et decernit quatenus M. Paulus Sułkowski
Dapifer Lucoviensis Br Lempino Haeres retentam
ab ultima quietatione in Ao 1774to Die 20 Primo
May datuata pro re Perillris Admodum Rndi Praepositi
Raciązien quietatione Decimam pro Annis Sex ex quo libet
Anno per florenos Octo provenientem ad summam
in Unum junctam Quadraginta Octo florenorum Polonicorum
reductam Coram Actis Crem Plocen in et pro Die Festi
Sancti Martini Pontificis in Anno praesenti Ventura sub
poena barrationis Circa maiorem in Casu Contra:
ventionis faciendam publicanae Perillri Admodum Rndo
Floriano Jaroszewski Praeposito Raciązien solvat et
realiter enumeret Luita poena Septem Marcarum
Polonicarum Parti Eiusdem nempe Perillri Praeposito Raciązien
in Trno et Sub rigore quo supra Judicio vero suo
totius in instanti Sub solito rigore ex Registro poe
nalium extendendo Solvenda. Quo vero Spectat Actoratum
M. Sułkowski pro praesenti Trno Conc Perillrem Rndum Jaroszewski
tam pro Comportatione regestrorum Ecclesiasticorum quam
pro poenis ratione indebitae vexae Judicum in eodem
Actoratu tam Comportationem Librorum uti jam post
Comprobatam Communicationem Documentorum non posse
praetendere quam poenas super Perillri Rndo Jaroszewski
Mcum Sułkowski non posse lucrari sententiat Dpr V.

x Interfuerunt Perillrem Admodum Rdum Florianum Jaroszewski Praepo
situm Raciązien Actorem pro Et M. Sophiam de Mikorskie
olim M. Victoris Kossobudzki Thesaurarii Plocen Relictam

Contra

Contra Viduam Ald per G. Valentinum Strzeszewski Inscriptum Dlum M. Josephum Thesaurarium Ploc. Secretarium Patronum Ignatium Franciscum et Josephum Filios Koszobudzkie Actor per G. Joannem Niedrowski M.M. Theodor Molinski Venatorem Zaeverimen Ald per G. Josephum Tyski Nuntium Infirmitatis M.M. Mariannam de Molinskie et Paulum Lempicki Conjuges Actor per G. Josephum Modzelewski M.M. Franciscum Lopuski Piwnam Sieprawe et Mariannam de Piwnickie Juricem Conjuges Ald per G. Joannem Tokoczki G. Thomam Thibicki Ald per G. Stanislaum Rykaczewski Judi Controversiis Partium exauditis. ad affectationem Comparitionis a M. Theodoro Molinski Venatore Zaeverimen Conc: Denq. Eid. Principali suo Dilationem Infirmitatis exponenti et super Commissa recipiendi Ejusd. Dilationis ab Eod. habitum ad Juramentum petenti se H. trahente ad missibile Eod. Com parente G. Josepho Tyski adinvento Statuit quatenus Comprobet pro ut. Actor. suo Actualiter regin: endo Dilationis Infirmitatis a M. Molinski Venatore Zaeverimen habend. et ad diem Mis. ad premissum Juramenti Rotham petitt hocce Juramentum post quod petitum Datur Eid. M. Molinski Dilatio Infirmitatis ad sequentes Judicium seu Ium ex alternata in Racicz Celebrand. quo Jbid. Juramento Comprobare Juramento tenebitur &. et Actor

Inter G. Josephum Szymkowski Actorem ex parte M. Josephum Ubysz Venatorem Plo ad Prefectum Executum Rm. ad actoratum G. Szymkowski Actum et Actorem Et Infidelem Herszek Jelowicz Actum et Actorem ac Infidelem Wnuczka Conthorem Ejus Actricem per Infidelem Herszek Mandatum duo et Centesimum prior Et per Infidelem Herszek Penitrem Admi Rndum Albertum Ubysz Canonicum Collegiatae Ploc. Actum per M. Josephum Ubysz Prefectum Executum Rm. Judm Controversiis Partium exauditis Citationem Partium suum ad Judicium decidendo ad Necessarias Personales Comparitiones Penitris Admi Rndi Ubysz Canonici Collegiatae Ploc. ad Actoratum Infidelis Herszek Jelowicz et Wnuczki Conjugum Actis pro sequens Judicium seu Audientia ex alternata in Racicz Celebrand. Censet pro qua Decimo et Jd. Herszek Jelowicz Personaliter Comparere tenebit. &. Rmus per Anteriu Dat. Decimus Judex sui ac

In Plonsku in Trib⁹ Communibus Tribus Ploc. Dist.
ctum Plonsc. Simul et Racigzien. Sabbo Infra
Octavas Festi Sacratissimi Corporis Christi
Dom. Sabbat. Die 27ma Mensis Maij An
no Dñi 1780mo Celebratis.

Inter M.M Josephum Ubysz Venatore Ploc. et Mariannam
Brom. ejus Jmsidem Conjuges Actores pr. per Maritum
suo et Consortis suae me pr. D.M. Josephum Brom.
slii Vicecapitaneum Crem Ploc. Actum per Christ.
Fabrisch. S. Josephum Lowicz. Jnscriptum Pl.
mi potentem. Judm Sufficienti Compartione ad Jnventa Part. by
espein mandat. In experimento Controversiae Partium Gradatis
exauditis Citatoneis Partis Actoreae Audita pr. Actoris Quemadm. Judm
Dicit decidendo Quoniam Pars Actorea pro Solutione Summae Decem
Millium Florenor. Polonicar. Contractu Sponsalitio Inter M. Josephum
Brom. Vicecapitaneum Castren. Ploc. et Rosaliam de Ubo:
jeuskie Conjuges abunas et M. Josephum Ubysz modernum Acto
rem pr. ab altera Jntuitu Elocationis Mae Mariannae Bro:
mierskae Mae Vicecapitaneae Filiae Actricis quentaneae in Matri
monij Vota cum Meo Ubysz Actore, in Dwadorowo die 14ta
Mensis Januarij Ao 1776to Confecto Actis Crem Ploc. die
23tia Mensis Martij Ao Eodem Roborato pro Dote de Bonis Pa:
ternis et Maternis Actricem Concernenti Assignatae et ad Solvendum
M. Josepho Ubysz pro Vigilia Festi Nativitatis S. Joannis Baptistae
in Ao 1777mo incidenti Assecuratae Rtum citatam facta Eo Nomine
Maone Conven. Idemq Mus Ubysz Actor ex Nexu Ejusd Con:
tractus Inscriptionem Summae Decem Millium Florenor. Polonicar.
Simplicis Debiti per se in Personam Mae Mariannae Bromirskae
pro tunc Virginis Immunitae futurae Consortis suae Coram Actis Pro
Tribunali die 17ma Mensis Januarij Ao 1776to recognitam
Actis Crem Ploc. Die 23tia Mensis Martij Ao Eodem Ratificatam
tum et Mutuam Fidelitatem Omnium et Singulor. Bonor
ae Summae Inter Eosdem M.M Josephum Ubysz et Mariannam
de Bromirskie Conjuges Cerum Actis Castren. Ploc. sub Actu
Oblatae Inscriptionis ptractae factam Judicio suo Demonstrat
quo Circa Jdem attentis Expensis, Jncertendo Eidem Contractui Spon
salitio Justitiae et Aequitate Studendo decernit quatenus M. Josephus
Bromirski Vicecapitaneus Crem Ploc. Actrici Summam ptractae
Decem Millium Florenor. Polonicar. pro Dote Mae de Bromirskie
Ubyszowa Actricis de Bonis Paternis et Maternis ad Solvendum Asse:
curatam cum Diversione à Primo per Contractum Solutionis Ejusd
Summae Assignato ad Primum p Decretum presens infra Solutionis pre
fixum pro Annis Tribus proximis per Quinque à Centum quot
Annis computanda in Et pro Vigilia Festi Nativitatis S. Joannis
Baptistae in Ao Quod minime Sub Poena bonis Circa Maonem faciend.
publicandae Mus Ubyszom Cenzibus Actionibus pria Summae

Originali

originalis prædenda Securitte seu in deperitaonem Oner ex Bonis
Mri Ubysz juxta Obloquentiam Contractus Sponsalitij Gis Conveno
nem. Provisiones item ad Manus Mri Ubysz Manti Solvat et rea
lites enumeret Luta pœna Septem Marcar Polonicar Pti Actoreo m
Primo et Sub rigore quo Supra. Judicio vero suo totiq; in instanti Sub Solito
Rigore per Attum Solvend. Nihil Omnino Expeditionem Mulierem p
M. Bromirski Vice Capitaneum Cast Plocen Mri Ubysz suos Filie suæ
Contractu asserto Sponsalitio per declaratam, p Cujus extradicione sed pœnæ
Conveni Jte M. Bromirski Vice Capitaneus Castren Plocen extrade:
re Curet Jte Sub pœna bannis in gmmis et pœnis Judicij ejus exaltan
nata in Rationz Celebrand. Publicand. D. p. C.

Inter M. Josephum Ubysz Præpositum Ecclesiarum Prm
Actorem prltr et M. Theodor Sokolnicki Tribunus Plocen
sem et Actorem prltr Judm Lect M. Ubysz pro pœna
rationis circumscriptionis sui per Meum Sokolnicki
et eliminationis manifestationis per Eundem
Meum Sokolnicki Coram Actis Castrensibus Plo:
censibus Feria Quarta in Crastinum Festi Sancti
Thomæ Apostoli Die Vigesima Secunda mensis
Decembris Anno 1779no Contra se Juris Termino dem
Eundem Meum Sokolnicki Convenien. Celebratum
Equidem Mri Sokolnicki Contra se et Eadem Ma:
nifestatione instantiatum et per Eundem Meum So:
kolnicki una Actoratu Mri Ubysz Lindra de promoto
Cumbinante ad pœnam Inscriptionem reiciendum
in Actoratu verb Suo experimentum Causæ in junyendum
ex posse Cum vero Eliminatio Mannis ad Actoratum
Mri Ubysz sine probatione et reprobatione objecta in quib
Meus Sokolnicki pericitat Subsequi non valet p inde
Cumbinatis Actoratibus Partium Earum q Meum Ubysz
ad Terminum Mri Sokolnicki teneri Sese sufficientius
inscribere Comparitionem Cenet. Mens M. Ubysz ad
Judicia Tribunal Prm Petitionem non admissa. Et quo:
niam se declarat Jte M. Ubysz Actorem et allatum. Proinde
sufficienti Comparitione ad inventa Partibus respe in
mandat. In experimento Controversiæ Partium et audi
citationis Partium Utrarum q suum ad Judicium ed
decidendo Necessariam esse Inquisitionem per Utram q Par
tem ad Contenta Mannum ac Terminos tam in proba
tionem q reprobationem In sequenti Judicium
Super Cadentia ex alternata in Rationz Celebranda ed
cendam Censet. &c.

In Plonsko in Trib. Communibus Tribus Locis Dictis
chuus Plonensis simul et Racianen. Feria 2da Infra
Octavas Fest. Sacratiss.mi Corporis Xti Domini Stilus
Die 29na Mensis May Anno Domini 1700mo Celebrab.

X Inter Gr. Joannem et Marianam Virginem Immaculatam Bruckin Suos
Fratrem et Sororem inter se Germanos Actores per Euang. Joan-
nem Bruckin eius Curatorem Servus suos me prtlr. Et G. Stephanum
Bruckin eius Curatorem per G. Melchiorem Mieczynski. Judex Con-
troversijs Partium exauditis Citationem Partis Actoris cum Parte
citata Causam ad Judicij Edicti Decidendo ad Affectationem Partis
Actoris Datur Dilatio Inquisitionis ad Contenta Mandati
et Termini Juris Actoris. Jura in probationem quid in emundationem Partis
ultra Jn sequenti Judicium suum Cadentia ex alternata in Racigz
Celebranda Edudendo &c.

X Inter G. Joannem Gadomski et Marianam de Karwowskie Suos
Conjuges Actores per Mandatum suo et Contis suis me prtlr
Et G. Albertum Skarzynski Altum prtlr et G. Thomam Star
czewski Altum per Euang. G. Skarzynski Ad Objectam a Latere
Condemnationem ex prte suos Eadem Antonij Wodzinski et
Annae Starzenska Suorum Conjugum Parentum et Gnati Filij
Gadomskich Jn Jnr. Condmis in Fundo Pr. Starczewo Chlomand
li Feria Secunda prox. Jm. Ch. Omnium Tertia pd. Diem Jubilate
1700 ad presentij Obtentam et ad Acta Loci Quem die 20 Men
sis et Anni Quos per Obladam parretam Super G. Alberto
Skarzynski ac Starczewski et hoc ratione Adempticionis
Fundi ac peractae Violentiae Attentatae et publicatae teneri
Eidem G. Skarzynski et Starczewski Docere de Loco Standi.
Tandem Subsequentibus de Moderamine Judicij sui Decernit
quatenus G. Albertus Skarzynski et Thomas Starczewski
in Constitutionem Loci Standi Solvant pecunias Simplices
Quadraginta cum Marca polonicali prti Obtinenti Judicis
vero duo per Medium Sub pena Bannis et Regestro pre
mature publicanda Ingressi et habere Credendi ad
Quem Locum Standi Censet. Judex exauditis Partium Con
troversijs Citationem Partis Actoris prti citatae cum ad Judi
cium Decidendo Necessarias esse hac in Causa Communica
tionem Documentis per Utram Partem in Sequens Judicium
sua Cadentias ex alternata in Racigz Celebranda adjeci
endum Legi subsequendas Censet &c.

X Inter M. Evam de Bordowskie primi ad G. Andreae Wilamowski Secundi
olim G. Josephi Janski ultimi Nuptus olim M. Valentini Ben
jowski Pincerne Zawichrzensis Contra Relictam Vidvam
Actricem ad citatam prtlr. G. Franciscum Modzelewski Camerarium

Trem

Curatorem

Irem Laevum meum Actorem et Actum per S. Josephum Modzelewski Inscriptum Plenten. et M. Michaelem Bonkowski Venatorem Plocen. Actum et Actorem per S. Paulum Zolkowski Inscriptum Pltem M. Franciscum Bonkowski Pincernam Terrae Zawkrzen. Actum et Actorem prltr M. Josephum Bonkowski Succamerarium Pltho Plocen. Actum et Actorem per S. Joannem Szczepkowski Inscriptum Plentem. Iidem Controversijs Partium exquisitis ante omnia Jeneri Parteo Actam nempe Mens Bonkowskie Satisfuere Deinde Antenori Judicijs sui in Racigz die 26ta Mensis Maij Ao Elapso 1769no hac in Causa inter Eosdem Partes prolato in puncto injuncte Comportationis Dispositionis Ultimanae olim Mri Valentini Bonkowski Pincernae Zawkrzen. Mris Bonkowskich ad Parentes ipsa inmediate Consed. Comperta Pace Eaq. Actis Dispositionem Eanq. ad M. Valentini Bonkowski Pincernae Zawkrzen. sub Data in Radzimowice Die 30ma Maij Ao 1775to manu Ejus propria Inscriptam et subscriptam Satisfactione hac in puncto advirente Partibus Causam ulterius prosequi jubet In prosecutione Ulteriorum Partium Controversijs tenam ze inductis exactis Relationes Partium utraq. pro adjudicatione sibi Juto rese Super Mea Constantia Bonkowska Virgine Immeu: jsta Reciproce sibi Editas Deinde attentis tam Dispositione olim Mei Bonkowski Pincernae Zawkrzen nunc Comperta qm Manifestatore Coram Actis Cred. in Mawa Fria 4ta pst Festa Solemnia Sacri Pentecostes Die 8va Mensis Maij Ao presenti per Meam Constantiam Bonkowska Virginem Immupsam in Aspa Mei Cajetani Ostaszewski Judicis Cred. de Linea Paterna provenientis deinde Meam Quam de Bonkowskie ultimo voto Bonkowska Pincernam Zawkrzen. Matrem Suam exhiticulando se è Tutorea pretensa Matre, et exoptando sibi Potiorem Mri Bonkowskich fratres suos germanos per rationes in Eaq. Mane expressas Polonico Idiomate facta. neccssariam esse Pleni Compositionem recensita Mea Constantiae Bonkowska Virginis Immuptae per Meos Bonkowskie fratres Ejus tangentia Eosdem Commanentis Conducendo pro sequenti Judicijs suos Cadentia est alternata in Racigz celebranda subsequendam Consed. pro quo Termo Mei Bonkowscy Dispositionem Manu Comportatam reponere teneburtur Ze.

Inter

Inter Adm. Rndum Josephum Czachorowski Curatum Kraykoviense Actorem pr. Et quoniam G. Franciscus Czachorowski Praesens in Trno disparet et se Condemnare permittit Proinde super Eodem citto disparente ratione Solutionis Summae cum provisione provenienti ex divisionis Sortium aliarq. circumstantiar. Trno Comprehensar. permittitur Condemnatio quae Publicatum.

Inter GG. Christophor. Grambczewski et Stanislaum Dzierzanowski Actores et Cittos pr. Et GG. Gabrielem Franciscum et Josephum Rakowskie Cittos et Actores per Gsum Gabrielem Rakowski suo et Suprascript. Citter. et Actor. nre pr. Judm controversijs Partium exauditis Adiutationes Partium Utrarum sibi ab invicem editas decidendo. Siquidem Anterior Condescensio Suum non est Sortita effectum proinde tam in Ordine effectuationis Anterioris Decri Condescensionis qm resolutionis adiutationum ad praesens edit. Suspenso toto negotio Necessariam esse iteratam Condescensionem ad Fundum Bonor. Rakowo Sortem dictam Pachninkowska et Korytowska Judicij sui aut Gnosorum Camerariorum Terrestrium Plocensium mutuo Partium Sumptu aut Unius ex Ejsdem Captato tempore praevia de adventu sui tempestive facienda Avisatione Conducendum ad invent. Qui Mus Judex aut Gnosus Camerarius Conducendus Condescensurus Comportationem Documentorum Causam praesentem enucleantium Pria Comprobatione Juratoria per Partes praestandam Injuget Transactiones quas vis ac Processum Cognoscet Resolvet Cassabit vel Approbabit Poenas Superquo interint Irrogabit levationem Summar. demandabit Terminos Stiget Rigores annectet Regulam Anterioris Decreti in toto exequetur totamque hanc Causam nihil intactum et irresolutum Relinquendo pro exigentia Negotij legis ac justitiae ad Contenta Terminor. Manifestationum et Documentor. Partium utrarq. finaliter decidet disjudicabit et moderabit. Cujus decisioni Prtes parere et acquiescere ac Judicatum Pati Sub

sub pena bannitionis illo in Termino Condescensionis
super Pte Contravenient publicanda debebundae to
nebunt Lucta pena Septem Marar Bononiar Pte
Petem Compensanda Judicio vem suo totidem in justa
ti sub secrdiva pena bannis ex Registro penalium pu
blicando pro quo Condescensio his Termino par
tes quor Voluerint et Negotium Causae quem proposse
in Edicendi adcitandi sub rigore quo hyma Com
pareant D p V.

Inter M. Thomam Nowowieski Venatorem Terrae Visegrd Act et
ads prtis. Et Perillrem Andr Matthaeum Canonicum Cathedralem
Plocen et M. Valentinum Fratres inter se Germanos Polonicales
Cittis et ads prtis. Itidm exauditis Partium Controvers Jnis
Litis Utriusq Partis adinventis Partibus Eisd Causam prosequi
jubed. in Prosecutione ulterioribus Partium Controvers Jn.
Ductis exauditis Citationes Partium utriusq suum ad Judicem erd
Decidendo. Quoniam Causa Jpsem respectu Dilimitationis
et renovationis Granitiei Inter Pdona Hieronimi et Stanis
lai ac Remisjewo suo in Judicio promovet Proinde Judex
hanc Causam ad Offm Campestre Litis pacem mente
Legis remittit pro Primo vem Condnio per Illrem Mum
Judicamerarium Litis Plocen sive Ejus Offm per Jmotionem
extradendam designandam in Ordine Subsequendo Disjudi
Citationis intuitu objectos sibi ab Jnitio per Partes Diden:
tiar ac ostensae Beneficiationis proventus seu Calculi ex
ademptis Fundis necessariis Jpse Condescensionem Judi
cii aud Jter Camerarum Omnium Plocen ad Fundum Ejdem
Pr Hieronimo Stanislai et Remisjewo Controversam Conducendi
adinvenit quod Judex Duos ubi tres ubi Unus ubi Duo absen:
tia non Obstante sive Unus M. Judex aud Pater Camerarius
Conducendus Condescenderunt pro determinatam causam
Granitialem de Violentijs per Partes sibi ab initio Objectis
Damnis et Injurijs Jpsis ex pediendis si necessitas postu
laverit Juratorij Inquisitionibus Inquirendi Investigandi
Conspectionem proventus ex ademptis Fundis dispatiendi
Lis et a quo proveniendi adjudicandi penas super quo Inter
eos pro qualitate demeriti Irrogandi Pomificationem Com
modam quae et quanta Lis Debebitur Decernendi Dubia
quaevis resolvendi Juramenta si opportuna videbunt exer
cendi Partes in Omnibus et Singulis Jpsis dependentijs

pro

pro exigentia Legis Justitiæ Deductionum et Imo sibi
in Dactum et irresolutum relinquendo finaliter decidet
& prejudicabit et moderabit Cujus Judicij Conducendi Condepen
Jun Decisionem Partes Parere Judicatum Pati et acquiesce
re sub pœna bannis ille in Imo Condmis Super Pte fa
travenient publicand debebunt et tenebunt. Lustat
pœna Septen Marcar polonicar partj per Ptes lon
penfanda Judicio vero duo totiesq in instanti dub debito
rigore ex Regestro pœnalium extendendæ per ubam
Partem Solvenda. Pro quo Condmis Imo Partes quas
Voluerint Negotium Causæ Ipsarum proseqendi Audiend
adiutandi Sub rigore quo Supra pœnæ bannitionis
Comparere tenebunt Dpt.

In Plonsko in Imis Communibus Tribus Plocen Di
strictuum Plonscensis Simul et Raciążcen Fena
Tertia Intra Octavas Festi Sacratissimi Corpus
Xti Domini Subsecuæ Die 30ma Mensis May
Anno Dñi 1780mo Celebratis

x Inter DD. Joannem Sasiorowski et Theresiam Zbyszymska Jnsicem
Conjuges Actores per Mandatum suo et Contra quos mre prltr. DDS.
Paulum et Stanislaum Fratres inter se Germanos Zbyszyn:
skie cives et Judicentes prltr. ad Objectam à Latere Conventa:
tricem Joannam Conventionibus dotalibus Plocen in Racigz Jand
Tertia et Decani Sanctæ Sedis Die 12mo Mensis Februa
rii Judicij Controversijs Partium Coram de Inductis Exactelis
resolvendo Remissionem per Decretum Judicij Officij Cred
Plocen ad Judm factam, quoniam Pars Actorea pro
Solutione Quotæ Centum Zynphe ex Majori Summa Zoe
centum Zyne Contractu Sponsalitio in Zbyszyno die 25ta
Januarij Ao 1759no per olim Dnum Joannem Zbyszen
ski et Cophiam Kurzetkowska Jnsicem Conjuges Actrias
Modernæ et Actor Parentes pro re Ejusq Actrice
de Bonis Paternis et Maternis Apecuratte et in Orta
Parentum ut Partes utrej agnoscunt in quota Decem:
tur Zyne per olim Parentem Actoribus Modernis per:
soluta, restantia Dnus Joseph Zbyszenskie fratres Actrias
agit Citta vero facta Mavne Conj Actores Coram Acto Cred
Plocen Die 14ta Mensis Aprilis Ao quod Sub Celebratione Judicij
Cred Plocen ex re ac si Partique Substantiæ pd Parentes de
relicte ad exolutionem Qtæ suæ Dotalis non Suffi
cientis de Nullitate pd Facte Interventæ Decretum Remissionis Causæ
pd iam et in Vim Ejusq restantis quotæ Trigenta Zyne pd Actorem
à Actrice peceptam Judtr agnoscit.

causæ ad Judm ꝓsens à Judicio Cred Ploces obstante
Cognitione expurgandum et in fundamento Mãonis
Epiſcꝑ Cassaonen Interciſe ac injungendam Condesen:
dionen ad Bona pro Constituenda Massa substantiæ
exposcunt Nullis tamen Documentis exiguitates
Parentalis substantiæ quotiens tantæ minutæ quotæ
Dotalis non sufficient probandi. Jamq Cael Constituta
Dos lenge in Majori Portione per Parentes persoluta
Condesenio ven ad Bona in Santa Paupitate negotij
non nisi in enervationem Partium exquisito Artigio
ꝓtenditur. id circo Judm non obstante Cael Mãone per
Actis De Nullitate Contractus seu Interciſe Nuptialis nulli
ter facta qui minus Cassata Statuit qua Lemes Sri Iby
szemey Citti Summan restantem Dotalem Septua:
ginta Symphon cum pensione competenti à ~~stant~~
Data Interciſe ad Tmum infra Solutionem ꝓfatum
Sri Jazsorowshim Actis Bona Securitate quotæ
Epiſcꝑ Originalis Coram Officio et acten Cred Ploces
sub pena bannis Civa Mãonem fin Casu Contraven
tionis faciendæ publicandæ in et pro Vigilia Festi Natis
Sancti Joannis Baptistæ in Ecclesiis Missarum solem
nand et realiter enumerandum quæ pro Causa:
ta indebite in pariete Negotij Secum ad Judm
remissione Jure Sri Iby szymey Citti penam Sti
pulatam Quatuordecem Marcarum Pol pro Actorea ni
Tmo et sub rigore quo supra Judicio vem dum
per Medium in instanti sub distincto rigore
ex regestro Penalium extendendo exolvandi Dpt.
Si Lusta pena trium Marcarum Pol Prti Actoreæ
in Tmo et sub rigore ~~quo~~ eodem supra Judicio dum totiens
in instanti sub Solito rigore ꝓ actum dolvenda.

x Inter MM. Agnethem de Rzeuszkie ultimi Nuptus Katarinæ
Relictæ Censentem Vidvam, et Josephum Rzeuszowski Judicis
Terr. Ciechanovien Actores pro D. Josephum Sosnowski Et Mon.
Josephum et Elisabethem de Rzeuszkie pimi dim M. Igna
ty Wesel Dapiferi Sicrien Secundi ad pens vota Judicem Cen
sores Wzgrodie Succamerandas Succumens Victimum et
matrem

et Matrem, Antonium et Franciscum Wesple Dapiferos Sieprc.
censes filios et primigenios actor p Gsum Andream Rozen.
wsk Insertum Pltes M. Antonium Niszczycki Vexil
liferum Sieprcen actum per Gsum Joannem Kowiecki Insert pltes
Pltem Judex Controversiis Partium exauditis Citatorem Partis
actoree Anz Pltem actum suum ad Judm Dieb decidendo
necessariam [illegible] Communicationem Documentor ad specta
ptum Legis per Partes Utras q p sequenti Judicium suum
Cadentia ex Alternata in Radiaz Celebrianda subsequend
Censet Jl

X Inter Spectm. Ludericum et Joannem Szymanowskie Dapiferos
Ciechanowienses Actores per S. Joannem Kowiecki Insertos
Plentes M. Merczpian de Weyssy primi et M. Stanislaum Zarosto
wski Primerne Bracta riene Secundi olim M. Michaelis
Szymanowski Dapiferi Ciechanowiens Certy ad quem M.
Franciscum Ciemienski Primerne Kijowie Centes Sepantas
et Alexandr Ciemienski Emeritenses Ciechanowienses Citatos
per S. Melchiorem Mieczynski. Et quem iam M. Fran
ciscus Ciemienski Primerna Kijowie Pead in Judo dri
pared et de Condemnare permittit prout de super Eor
disparente ratione Extraditionis Documenter ad Bona
Unierzysz Spectane tum bonificacionis Citationum ex
fundo Eorum P. Unierzyor Emicantium ac aliar
circumstantiar permittitur Condemnatus qd ab R. ex
Comparentibus Causa q sum suspendit Publicand.

X Inter GG. Eram de Rybicze olim S. Thome Korzybski Relicti Centes Vidu
am Matrem Joannem Korzybski Filium Actores per Filium
Suo et Sue Matris suae mepti. Gsum Sigismundum
Dramiński et Mariannam de Pilichowski primi olim S.
Alberti Drozdowski Secundi ad quem Voh Juniores Conjuges
Mariannam de Drozdowskie primi olim S. Zaboklicki ad
quem Secundi Voh S. Brzeski Juniores Conjuges citatos per
Gsum Melchiorem Mieczynski. Et quem iam S. Antonius
Sielski P. Drozdowo Rekuty Heres presenti Interimus
Dispared et de Condemnare permittit prout de super Eor
Dispariente in Juero Ultimarie ratione Extraditionis rer
Variar Inventaing p fata olim S. Thome Rybicki derelict
Contraventionis Decis permittit Condemnat quae dred Re
cur Comparentibus vero Causa q sum Suspendit ad Generale
new dispared Jl

Publicatum.

Intes S. Jacobum

Inter G. Jacobum Charzymski Actorem pr̃tr G. Gregorium Charzymski Actorem pr̃tr Adversarium ex Judicium Controversijs Partium exauditis adinitationem Partis Actoreæ Contra pr̃tem Actum Edicti decidendo Sanxit Pronunciatum.

Inter G. Simonem Parentem Franciscum et Joannem Filios Dzierzanowskie Actos per Parentem suo et Filior suor me pr̃tr. Et quorundam Gnos. Albertus et Catharinam de Chądzinskie Jmiren Conjuges Parentes Michaël Filius Sobotnicki Cytum Mariannam Dzierzanowska Virgo Jnupta Denq Lewis Andreas Actis Judicij ad in Jmo Disparend et se Condemnare permittendum Jnde Super Licet ratione non Solutionis pœnæ Duplicis quatuordecim Marcar Polonicar Decr. Judicij pud Jm Sta pd Jm S. Omnium Ao Elapso 1770mo Julij in Plonsko Lato adjudicato Contravenitionis Edicti Decr. in duos Approbationis Quos Deri permittat Condemnato quid de Re &c.

Publicatum.

Inter GG. Jacobum Chudzinski et Apoloniam Stazewska Jmiren Conjuges Actores p Maritum Suu et Curtis suæ me pr̃tr. Et Gnosc Simonem Stazewski et Rosaliam Boska Jmiren Conjuges Actis et Judicatis per G. Melchiorem Mieczynski Judm Controversijs Partium exauditis Citatione Partis Actoreæ Contra pr̃tem Actum Suum ad Judm Edicti decidendo Attenta Manifestatione Actis Judicij sui hic in Plonsko die 23tia Mensis Maij Ao pr̃senti per Dnum Simonem Stazewski Actum attestando Tres suos Filios per Exercitum extraneum è Patria in Ante ductos Nunc Audem reversos et exinde habita ratione relinquendæ ad participationem Bonor quæ quod substantiæ impossibilem exolutionem Debiti filiæ suæ moderne Actricis exponendo facta, Illamet vero Partis Actoreæ in existentiæ Jnium Filior non misit Quod Actum Primonitionem Nullibi extra Patriam existentium et Circa Jnteressatum Nuptialem ad Quos Pars Actorea Agit Dmi Eadem existere allegandi Necessaria spe pr̃tem Compartitionem Gnor Stazewski Parentis Actis et Filior Ejus quos per Matrem habere explanad Filius quidem p Parentem Conducendi pro sequenti Judicium suor Cadentia ex altera in Pacis Celebranda Subsequendas Censet Jl.

Inter Gnum Adamum Klemenski Actorem pr̃tr Et Gnum Antonium Szczytowski Cit et Edicenta pro Melchiorem Mieczynski pr̃tr. Judm Controversijs Partium exauditis Citatione Partis Actoreæ Cum pr̃tem Actum suum ad Judm Edicti decidendo Deverind quatenus G. Antonius Szczytowski Actus quidam Triginta Duos florenos Polonicales pro se Actum Judicium debere

ad

ad Solvendum agnitam pro qua Conveniet Ceraw Officio
et Acta Cred Plcu in et pro Crastino Festo Nativitatis S.
Joannis Baptistae in Anno Dñi incidenti sub pena
Bannitionis in Cau Contravencionis circa Manen faciend
publicanda S. Adamo Klenieuski Actori Solvat et realiter Enumerat Lucia Nihil Minus etiam pro remissione pacificationis Cuius pani debiti et Causatione proces:
sus pena Septem Marcar Polonicalis pti Actoreal
Tmo et Sub nigore Supradicti Judicii vero sue testimonii
in instanti Sub Severa pena ex Regestro penalium publicanda
extendenda per Actum Solvenda Dpt.

Inter GG. Antonium et Thomam Gadomski Actores et Antoninam Conjuges
Gadomskie Acts ad Acta pertinens Citatis

Inter Gnum Antonium Gadomski Actorem et Acti per Gnum Gregorium Gadomski Gnam Annam Starzenska S. Antonij Gadomski Relictam Consortem Actricem et Actam in Causa
S. Gregorij Gadomski Filij sui pstr Ignatium et Mariannam Virginem Immustam Fratrem et Sororem Inter se Germanos Gadomskie tum Laum Thomam nec non Josephum Majorek Arendatorem Actores per Gnum S. Gregorium
Gadomski Et GG. Albertum Starzynski et Julianam
Szathowska Juniem Conjuges Acti Acti et Actores per Mandatum suum et Contis suis mre pstr GG Thomam Stanzeurki et Catharinam Wervenska Juge Conjuges Citatos et
Actores per Mandatum suum et Contis suis mre pstr Judex
exauditis Partium Controversijs Additationes Petitionum
suum ad judicium edidit decidendo quoniam ante
rius Decretum Judicij sui in Radzijn die 2da Menzis Februarij Ao 1770mo Inter Petitionem Modernas productum injunctum Condemnis ad Fundum Pri Starzewo Chomondzki obpossessum a Compascuine in Tmo Quisq Condmis Gnis Starzynskich et Starzewskich Conjugum et Subsecutam
Super Quisq in Judicio Condemnacionem duarum rerum eidem
Litis Effectum privando in Ordine Effectuationis Quarum
Dari necessarias esse denuo Condescensiones
ad Fundum pdictor Pri Starzewo Chomondzki
Gnis Camerarii Tmi Plcti aut Unius ex Eisq Capta
to tempore juris ob destinationem Partium tempestive
faciendo Conducender adinvenit quod Offm Cameralis
sive Unus S. Camerarius multis Partium Conducere
Condescenderus Regulam Superius de Acta examinij
Dan.

Decn Judicij Sui in toto exequet et Penas in Sublatio
nem Condemnationis in Trno Condnis obtente super
quo interend Decernet Cujus Judicij Officij Condamen
dni Prtes parere et Judicatum pati et in Ead
acquiescere sub pena banni illo in Trno Condnis
super prte Contravenient publicanda debebunt
ac tenebunt Cuilibet pena Septem Marar Polonicar
prtis per prtem Compensanda Judicio vero duplicatis
in instanti sub solito rigore per ultram prtes pra
dicti juris solvenda. pro Contravention vero Decn
Antenotati Judicij Sui in Trno Condnis Commisse pe
nales Dnis Marcymskie et Starczewskie Conjugen
adinveniendo. decernd quatenus eluendo Eam
Contraventionem Solvant penam Duplicem qua
tuordecem Marcar Polonicar Dnis Jadomskim in
Actionibus in Trno Condnis designatis sub pena ban
tionis pro Offm Condemnendam Judicio
vero sub per medium in instanti sub Distric
cta banni pena ex Regestro penalium publi
canda. exolvant D.p.V.

Inter Mag. Fortunatum Cieszewski Vexillifenq Chalicien Actorem
prtis ex una Dnos Vincentium et Casimirum Krzyzewskie fratres inter
se Germanos Krzyzewskie tum Josephum Dobroski Cls
per Eund. D. Josephum Dobroski Insertum Plenipoten
tem Suo et Suprascripto Actore me prtis ex altera Judm ad dirimendas Par
tium Controversijs adcitatarum adcitationem Partis Actoris
contra Prtem citatam per Translapsum Termini Juris
Judm edicti decidendo Inscribendo Antenotati Decn Judicij
Sui hic in Plonsko die 6ta Mensis Februarij Anno Elapso
1770mo Inter modernum Actorem ab una et Dnos Vin
centium et Casimirum Krzyzewskie citatos parte ab altera hac
in Causa productato instructe Complacitum realiter Summam
quatuordecem Aureor Hungaricar per Actorem olim Andream
Krzyzewski citatis Dnis Krzyzewskich Fratr Germano Stanislao
pacta puncto mutuo Concredite admissibile Quo Mag. Fortunatus
Cieszewski Vexillifenq Chalicien ad Complacitum Juramentum adinven.
to Statuit. Quatenus Complacitum rebus prout actualiter Summas
Suprascripto olim Andreae Krzyzewski Mutuo datis et ad hucusq
non repersolutis justeq Ipsi ad psolvendum a Successoribus Ejusq olim
Dnos Andreae Krzyzewski debetur Jdq in instanti petitis hoc Ju
ramentum rebus

Rotha Eadem quo citento Juramento decernd. quatenus Sti Ira:
szewscy Citti Ejusq; od S. Andreæ Kraszewski Intuliter decessi Fratris
et Successores Seu potius S. Josephus Dobroski Cittus presenta:
neus Dñi Lochowo Sedi Krasznenskiej Cittis et portionis fatis
od S. Andreæ Krasznewski derelicta Possessor emundando Poma
Eadem Possessioni Subjecta Summam Canæ quatuordecem
Aureor Hungaricalis juramento Civitatem in et pro Vigilia Festi
Nativitatis S. Joannis Baptistæ in Actoreo minuenti Ceram Of
ficio et Actui Cred Ploceñ Sub pena bannis Circa manifestatio
nem faciendam in Casu Contraventionis publicandæ Nro Fortu
nato Cieszewski Actori Sive Ejus Speciali Presenti pro via in rem
persolvendis Recognoscenda Cessione Solvandi et realiter Enu
merend Luita prena Septem Marcar Polonicalis Parti Actoreæ
in Termo et Sub Rigore Supra positis Judicio vero suo
totiés instanti Sub Decisivo Rigore ex Regestro penalium
extendendo per alios Solvenda in Sublationem vero Processus
hac in Causa plurimi Sufficienter pendenti Nempe Condemnatoria
quadrinar Summa quinq; Die 10ma Mensis Julij A. 1774to
Altenius Die 20. Mensis Martij A. 1775to Ultrad in Judicio Of
ficij Cred Ploceñ Tertiæ Die 21. Mensis Mensis Maij A. 1777mo
quartæ Denig Die 2da Mensis Februarij A. 1780mo had posteriori
binar in Ratiæ in Judicij Suis ex parte Actoris Super Concessis Ins
zewscie Cittis hac in Causa obtentis Solvandi fidem Suscipiens In
szewscy Citti Seu intercedendo Ex Generosus Josephus Dobro:
ski Possessor Benor Eminem Penam Triplicem quatuorde
cem Marcarum Polonicalium Parti Actoreæ pro Termino
Solutionis Summæ assignato et Sub Rigore in eodem appo:
sito Judicio vero suo per Medium in instanti Sub Pena
Ravitionis ex Regestro Penalium Publicanda Exol
vandi D. p. V.

In Plonsko in Trinis Communibus Tribus Ploczensibus
Districtuum Plonscensis Simul et Raciążensis Pena
Pena 4ta Intra Octavas Festi Sacratissimi Corpo:
ris Dñi Domini Julicæ Die 31ma Mensis Maij Anno
Ejusdem 1780mo Celebratis.

Inter M. M. Josephum Orlinski Præfectum Exercituum Rñi et
Annam Draminska Jmiens Conjuges Actores per Sa:
Dñi Adamum Chrystostomum Zielinski Inscriptum Pli:
nipotendum et Agnetem Pezakowska primi ob S. Roch.
Draminski Secundi ex prod Voti ob S. Mathiæ Kozlowska
Relictam Consortem Viduam Cittam et Judicentem per S.
Nicodemum Skwarski Inscriptum Plenipotentiarium Judicialiter
citatione deinventa Parte Citta respondere mandat Pontibus Causam
Imagine jubet In prosequutione Citationibus Partium Condivenien
tibus exaudita Citatione Pti Actoreæ Ejus Citta dum ad Judi
cium

Alym Scabinale Decretum 3 S. Kalendas

dicti decidendo. quoniam Causa ipsum non modo pro Capitato
ne Inscriptionum ver. et respectu abusus Juris ad Venalitij ac
in alijs objectis Imo Comprehensis duo in Judicio promoveri quod
sine Condescensione eiusdi negotia Prima e duo penes dictos negotio
Causel q dici Necessarium esse Comparuit ad Fundus Pro Knyphausen ad
Judicij sui sive Cur Camerarius Ismael Ploucq Duer ubi tres Unius
ubi Duo absentia non obstante Capitato tempore quia obstet
natione Partium tempestive facienda. Mutuo Partium Sumptu
Conducendo adinvenid aliud Judicium sive Unus N. Judex qui
Quis Camerarius Conducendus Condescendarus Comparuerunt
Documenter Causas quod eluci dandi ipsum Inscriptionis pro
quo Cassatione Pars Actorea Quid ad Negotia rem Mobilium et Im
vendibilium dicti q. Rochi Dra minus derelicti per Rtes
seu quem interim quia etiam Comparone p quem Comparuit petiend
postanda Subsequendum Injungi de abusu Juris Venditi
litij Desolatione Pro dispersione rem Mobilium Alienatione
et Causata prosigatione Subditi tum q. Objecta mala
tractatione Cunctis Pretensionibus Imo Comprehen
sis inquirend Investigabil Inquisitiones Et inde Juratio
nes expedid Juramenta à quo debebitur exigi ed
Inscriptiones pro quo Cassatione agitur resolved Cas:
sabil ved Apto babil et Possessionem Bonor Rei ac Evi:
nienti Resolutione Competiend adjudicabil, Inventaria
res Mobiles ac alias quas vis pro mi etates dicti q. Rochi
Dra minus derelictas ac ex quo cunq. Jure Actor Conven
nend quod si p Actum dis pena Subsequend beneficanda pro
re dicti Sententiabil Desolationes sive reparationes
Bonor animadvertend Dubia quae vis discutiend et resolved
Compensationes et beneficiationes Omnimodas quae et quanta
Rei provenire assignabil penas Super quo interim dicti Ju:
dicte debebunt extended Juris de ordinas in Sublatum Processum
Hac in Causa Obtenti decernend Causam q Causae p exigenti adaequi
Justitiae et Deductionum ac Jtri mihi in Actum et irreductum
relinquendo finaliter decidend dis judicabil ac Moderabil. Cujus
vel quem decisione Partes Parere Judicatum pati ac adquiescere
sub pena Baronis Illo in Imo Condemnas Sup dicte Contravenien
Publicand debebunt et tenebunt Aurita Pena Septem Marcar
Polonicar Parti per Rtem Compensanda Judicio vero
suo totidem Imminenti Sub Solito Rigore per Utram
Partem praedi Juris Solvendas. Pro quo Condescen
sionis Termino Partes quas Voluerint et Negotium
quem Proponend Audiend Audiendi Sub rigore dicta
positi Comparere tenebuntur Decreti praesenti
Vigore. Mox Comparens Partis Citatae ad Judicium In
Curia dicti Rmi Petitionem. non admissa

Inter Gr. Mathiam Sulinski Patrum suu Joannem et Joce:
phum item Sulinskie Filiastros Actores p Eundem G.
Mathiam Sulenski Patrem suu et supra scriptor
Actor me prter M.M. Joannem Zaborowski Dapifer
Cichanowien et Rosaliam de Krasinskie Jniem
Conjuges Citt per G. Chrisostomum Zielinski Judi
ex adversis Partium Controversijs adjitatio new Partis
Actoree Contra Prtem Cittam suum ad Judi Dit Decidendo
Jmstendo Decno Judicij sui hic in Plonsko die 29na Mar
tis Maij Ao 1766 Inter Gnum Mathiam Sulinski Mo:
Dernum Actorem et olim G. Thomam Sulinski Fratres Ger
Germanos suos et Filios ac Filias suas pozt olim Gnos
Antonium et Victoriam Urzędowskie quondam Gnor
Antonij Urzędowski et Mariannæ Sulinskæ Gtor
Gnor et Mathiæ Actoris et olim Thomæ Stolnia skich Gor
nio Germanæ Conjugum Filium et Filiam Stenitate Defe
ctus Naturalium Successor me agentes ab una et Mto
Zaborowskie Dapifero Cichanowien Conjuge prte ab
altera Prolato Summam Septingentor Viginti Septem
Florenor grosser Viginti Octo Polonicali pro rebus
Mobilibus predictæ olim Gnæ Mariannæ de Sulinskie
Urzędowskæ Jatis suæ Circa et Magni Joannis Sta
blonski Vicæ Colonellum Sacræ Regiæ Majtis Derelictis
Juramento per Gnosos Sulinskie exhibendum ac Solvendus
a Mro Zaborowskie tangm Pars pd pdictum olim M. Sta
blowski derelictor Possessionibus. pro re Gnor Sulinskich
Successor Urzędowskich adjudicanti decernd Quatenus
Jpe Mr Zaborowsky Dapifer Cichanowien Citt re:
censitam Summam Septingentor Viginti Septem flo
renor et grosser Viginti Octo Polonicali una cum pe
na Unius Marcæ Polonicalis Decno Eor Assignatæ
Gnosis Sulinskim nempe Filijs et Filiabus Gor olim Thomæ
et Mathiæ Actoris Sulinskich ad quietationem seu Ces
sionem in rem persolvendis per Gnum Mathiam Sulin
skim me Filiastros Filios ac Filias suos recognoscenda
pria tamen Summæ Quinq Vingti Pupillaris seu
re vocatione ad præscriptum Decni Quinq in et pro Jenia de:
cunda pd Sr Sanctæ Margarethæ Virginis et Martyr
is Assignand indilate Coram Officio et Actis Cred Hoc
sub pena bannis in casu Contraventionis circa præmis
sa faciendæ in casu Contraventionis publicanæ Solvand et

Gr Mr Rosaliæ de Krasinskie ad præsens Zaborowska Citta
pro mensuum Mandatum.

et Realiter enumerand. Luta Septen Marcas Polonicales
prti Actores in Tmo et Sub rigore Ord. Judicij veru to
tis in instanti Sub Solito rigore ex Regestro prenalis ex
tendend. Sales per Alt.m prten Solvenda. In Subsidium
rem quog Condemnand mis in Tmo Satisfactiuo per de
cretum Supremus ex presum prti ex Decreto Ord.
Loci die 15ta Mensis Julij Ao 1776to ex parte Antonij
Modemi et Succesor Urzędnicznor Cyrca mag. Dnj
Super prte Actrc ob
tenta et pro Contrav entione Decreti Anteriori Judicij Lis
Solvad Paro Actrc pulsnas Duplicis Quatuordecim
Marcas Polonicales prti Actores seu potius S. Mathie
Julij sk. Principali Actori in Tmo Solutionis Summe
Supremus fixo et Sub rigore in Ibidem apposito
Judicium vero Suo per Medium in instanti Sub Solito
rigore ex Regestro penalium extendendo Dpt.

Inter G. Joannem Slepowroński Actorem prtis Et SS. Bartho
lomeum Ratmanum Gosciehi Actum per G. Melchiorem
Mieszynskie Judm tenen Comparentem a S. Bartholomeo
Gosciehi producere Plenum Sufficientius inscribere Cop.
rationem nem pe Producere Plenipotentiar. Et quo:
niam nonnihil quidem Cum Condemnare per
mittit Reliqui vero Litis nempe Mrei Francisca
de Swięcickie Swięcickie Relicta Ad SS. Antony Gosciehi
tum Franciscus et Marianna Gosciecy Actis Presenti in
Tmo Disparend et Se Condemnare permittend
proinde Super Eisd Disparentibus in Quem ulteriori
faciend Executionis ratione Solutionis Summe Dotalis
de Bonis Paternis et Maternis se Ads respiciendo approbato
Anteriori processu permittitur Condemnatio quoad Actrc

Publicatum

Inter GG Paulum et Mathiam Luto mirskie tum Albertum Gosz:
czyńskie Actores prtis. Et quoniam SS. Joannes et Franciscus
Gasiorowscy Rei in Tmo Disparend et se Condemnare per
mittend proinde Super Eisd Disparentibus in Quem Ulte
rioris fortis finalis faciend Executionis ratione Solu:
tionis Summe Quadringentor Quinquaginta Florenor Pole
cum pretione proveniente Cens prd adhuc Quietantis Manualis
in Lre de Ads et Ipso invito permittitur Condemnatio quoad Actrc

Publicatum

Inter G. Albertum Gosczyńskie Actorem prtis. Et quoniam S. Fran
ciscus et Thomas Roguiscy Fratres inter se Germani Rei quid
in Tmo Disparend et se Condemnare permittend proinde

Super

Super Eisq dis parentibus mone attentatar Violentiar illatis Vulner permittitur Cendemnias que Dar

Publicatt

x Inter M. Dominicum Siemieszkowsk et Eleonoram Nadratowsk Imiewn Conjuges Actores per Mantum suo et Consertio deum me prtr. et G. Jacobum et Laurentium Nadratowskie tum Stephanum et Josephum Janska Imiewn Conjuges Karwowskie Antonium et Mariannam de Nadratowskie Imiewn Conjuges Zyliczynskie Actos et Indicem per Suum Jacobum Nadratowski suo et Supra scriptor Actor et Judicentium me prtr. Judm exanditis Partium Contro versijs Adiatis nem Partis Actoreq post mutatum Statum Sue Josephe de Janskie Karwowska Unus ad Judm Dirb Decidendo Quoniam Antenior Decra Judicij sui hac in Causa plata in jm etat ad Fundum Joannis Silwory Condescensionum Unus earundem fortuta effectum promde ordine executionis horum ac Decret Judicij dis necessaria esse denuo Condescensionem Sedis Camerarum Terrestrium plocen ad Fundum Pallegatos P. Silwory Captato tempore quia obdestinatione partium Mutuo Sumptu Partium Conducendorum adm venit dus Jo Camerarij Act Uenus ex Edicto Mutuo Partium Sumptu Conducendus Condescensurus Regulam Antenior Decor in toto exequent dive exequetur et ea Omnia in effectum deducet Totam et integram Causam Eam pro exigentia de gis et Justitiae Documenter ac Jmi nihil in tactum et irresolutum Delinquendo Deind et Dis judicabit et Moderabitur quae vel Cujus decisioni Pares parere et Judicatum pati ac acquiescere sub pena baonis illo in Tmo Condescen Super prte Controversiens publicand debebunt ac tenebunt Quitaspena Septem Marcar Polonicar Pti p pten Conspersanda Judicio vero suo totiens in instanti per utram partem Solito rigore solvenda. Do que Condescensionis Tmo Partes quas voluerint et Negotium Causae post proposcent adiutant adiutandi sub rigore quo supra Conparere debebunt Dpr.

x Inter G. Antonium Uniejewski Actorem et Citatum prtr G. Simonem Chyczewski Citatum et Actu prtr. Judicium Controversijs partium exanditis Citationes Partium utram Inclus ad Judm Dirb decidendo Necessarias esse Ob Assistentiam per utram Partem tam in deductione Ejus in emundationem ad Contenda Manens ac Termin

ac Terminu in Sequenti Judicior duor Cadentiâ ex alter
nata in Ratiey Celebranda evocuenq Censet Cur
Inter GG. Valentinus et Florentianus Virg in ex Innuptus Radwan
skie Actores per Eund G. Valentinum Radwanski suo d
Supra scripte Servu suor me pokr tum Gnavis Ada:
mum Joannem et Laurentium Silvestrie fratres inde
de Germanos per Eund G. Adamum Skhonski suo et
Supra scriptor frat suor me pokr. Et G. Albertus
Karwowski Cittus pokr Judi exauditis Partium Cavn:
versys Citationu Partis Actoreae cenq Pokes Cittas suum ad
Judi edis decidendo Necessarias esse hac in Causa Co
municationem Documentor ad Descriptum Legis in eque
Judiciis suor Cadentiâ ex alternata in Ratiey Cele
brandis [illegible] Subsequentem Censet Cur.

Inter G. Cathar Nawna Molska ob G. Joannis Girzynski relict
Centes Vidnau Actrices pokr. Gnum Andreanum Babecki
Cittum pokr et G. Stanislaum Molski Cittum pokr Gnavis
Stanislaum Jacobum et Carolum Grabowskie Fratres inter de
Germanos Cittos per G. Carolum Grabowski fratrem Natu
Majorem suo et Supra scripti frat suor me pokr. Judi
exauditis Partium Controversys Edictalibus inde Partis Actoreae
per Iram lapsum Termini cenq pokes Cittas suum ad Judi
edis decidendo Partes ad Satisfactionem decto anteriori Judi
cii injunctae Communicationis Documentor Stringi deq in
in diant. Et quoniam Edicti pretes Documenta dicta ad Causam
Quod de de Inter entia per Summaria ab Utriusq Conscripta et per
de dubescripta Judicior ad Subscribendu perfecta et similes
Subscriptas sibi ab Invicem Communicarunt et Suas realas Re
portationes et Communicationes ad Complacitum Juratoriamde
Gerendi inde ad inspicit libros ad inventi ni Causa rotharum pro
Omnia Documenta ad Causam Quod Spectantia realiter et ab
Communicarunt nihil Jn Judicium Pars Partis Actoreae Addu
xit Quo ad productionem Juramenti Rotae Solitae und G. Catharina
de Molskie Girzynskie et Andream Babecki suo et alior me pokr
quae stabit Judex Causam Land in Sequenti Judicij suis in Ratiey
celebrandis decidendi Censet Cur.

Inter GG. Joannem Parentem tum Illrem Admodum Rndum
Stanislaum Decanum Mtavens Paulum Bartholomeum
Franciscum G. Andream Stawiski Agnethem G. Ada
mi Papro ski Centes Filios et Filias Zgliczynskie Actos
per G. Valentinum Strzeszewski Et quoniam GG. Joannes
Parens Paulus Ignatius Theresia et Clara Virgines Jn
Filij et Filiae
nupsiae Wilewskiej Actis quem in Tno disparendi ed de Co
demnare permittendi proinde super Eisd disparendi
in Diem Ultimam Sertij finalis Jurisdictionis Executionis

approbata

approbato Anteriori processu Tanq̃ non finitum
Inter G. Joannem Parentem tum Illm. Adm. Rndum
Stanislaum Stanislaum Decanum Mtavens
Paulum, Bartholomeum, Franciscam & Andream
Stanishi Agnethem G. Adami Paprocki Consortes Filios
et Filias Zgliczynskie Acto per G. Valentinum Strze-
szewski Et G. Joannem Parentem Paulum, Igna
tium Theresiam et Claram Virgines Innuptas Wi-
leuskie Cittos per G. Joannem Nadrowski Judm
exauditis pretium Controversijs Citationem Partis Acto
ree lem Petitam Citta Suum ad Judm edita decidendo
necessariam esse Cum monitatoriem Documentor
per utramq̃ Petitam ad prescriptum Legis in Sequen
Judicio Aud Cadentia ex alternata in Radzyn Celebrando
subsequens Censet JC.

Inter G. Marianna Dwadowska Virginem Innuptam in
aspa G. Jacobi Nadratowski Acto prtr. Et GP. Paulum
Stanislaum ac Magdalenam Draminska primi thi
G. Andreae Dwadowski secundi ad Jsens voti Jnuiens
Conjuges Viduam et Matrem tum Albertum Dwadow-
skim Minorennem Prignum et filium citto et
Judiente per Jsum Valentinum Strzeszewski Judm
exauditis Partium Controversijs Citationem prtis acto
ree Suum ad Judm Verificatione edita decidendo Quoniam
Decem Antenius Judicij sui inter moderna Aud ed ob
G. Andream Dwadowski Esse Jacobi Nadratowski Acto pri
orem Mandatum Sui vero Alberti Dwadowski mino
rennis Parentem hic in Plonsko die 3tia Mensis
prls Ao Elapso 1779no placitum in junctis Conder
censionis ad fundum Pomer Taberowo ob fata Quine
olim G. Dwadowski Suum non esse Sortitum effectum
proinde in Ordine effectuationis Quisq̃ Necessaria
esse Denuo Conderemiones Sed Cancellarius Jmo
Placet Aud Unius ex Jsis ad fundum Pomer Taberowo
Captato tempore Jsis a de adventu sui tempestiva
faciendo Assecutione Mutuo Partium dum plus Condi
cender Aud Conducendi ad inventa Quod Officium Ca
meralis Conducens Condescendens Regulas Ante
rioris Decti Judicij Sui Supra de Actu exarati in toto
exequetur et in Omni ad effectum deducet Causam
hanc ejusq̃ exigentia Legis et Justitiae Documentor ad
Dnm partis Actoris mihi in actibus et irresolutum
relinquendo formulis

finaliter Decidend dis judicabit et moderabitur Cujus Judicij
decisioni Partes parere ac acquiescere Judicatum q̃ puti
Pontē Contravenientā publicand debebunt ac tenebunt
Lucta pena Septem Marcar Polonicāl̃ prti per Rtem
Compensanda Judicio vero suo totiē in instanti sub
pena banitionis ex Regestro Penalium publicand per
ut̃ram̃ Rtem Solvenda Dpt. Pro quo Condnio Ipse
Partes quos voluerint et negotium Causae quod propiscend
aditend adaptandi sub rigore quo supra Comparere
tenebunt Dpt.

Inter Reuerendum Dnm Mathiam Rokitnicki Canonicum
Cathedralem Plocen Pr̃ Arelino Haeredem Dominum
tum Infidelem Jacobum Siapsia Zielkowicz Taberne
in Eisk Pr̃is Arelino Sitae Arendatorem Actorem per
Eum̃ Infidelem Siapsia Zielkowicz suu et Dñi sui
me prtis. Illustrem Admodum Rndm Sylvestrum Zie-
linski Eccliae Parochialis Gralen Praepositum Cita
G. Chrisostomum Zielinski Inscriptum Rtem. Ad Objectam
a latere Condemnationem Jur Cō Plocen Jn Trmo Querelam
Judicij q Officij Causam Die 10mo Mensis Aprilis Ap-
pen ex prte Illis Admi Rndi Sylvestri Zielinski Praepositi
Gralen Super Infideli Siapsia Zielkowicz Judeo et
Arendatore Arelinen ratione non interessionis Sti
Stanislai Kanowski sui Creditoris respectu Solutio
nis Summae Quinquaginta florenor Polonicāl̃ ac alij
rebus moderni Actis per Judicem ab Ipso Acceptis prove-
nien Seu potius non Solutionis p̃missae Summae Obten
tam et publicatam Teneri Eum̃ Infidelem Siapsia Zielko-
wick Dnm̃ de loco Standi. Tandem non Sund

Inter Egnum Stanislaum Kanowski Actorem prtis. Ad
Objectam à latere Condemnationem in Cō Plocen Fra
pd Decan Seragensem pria Sabbti Die 31 Mensis Janua
rij Ap nunc Currens ex prte Illis Admi Rndi Sylvestri
Zielinski Praepositi Gralen Super Stanislao Kanow-
wski ratione non Solutionis Summae binarum Unius Uncia
rum Aurei Hungarical̃ p Eum̃ a Pstato Illis Admi Rndo
ad Contractum Verbale Contractae Alterius quinq Aurei Hun-
garical̃ pro binis Equis debitae Decem Grad Plocen cum Marca
adjudicat circa Mainen in Trmo Satisfactorio Probandum Obtent
et publicat Teneri Eum̃ G. Stanislaum Kanowski Dnm
de loco Standi Tandem Moderamini Judicij sui se Subjiciente
Decernit quatenus Jn Constitutionem Dni Standi Solvat pœnam

pœnam Simplicem quatuor decem marcas Polonicales Jo. G. Karwowski Partis Obtinenti Judicio vero duo per medium id q in ni stanti sub pœna bonorum et regestro pœnarum publicandi et habere eundi ad proximum locum standi lendes. Et quoniam M. Josephus Ubysz Prefectus Exercitus Ami Cattus quem in Tro dis parere et se condemnare permittit proinde super eodem citto disparente ratione solutionis Summæ centum quadraginta unius flo: renor Polonicales cum prisione absque mi pro Contraventione Sci pti Actor debite permittitur Condemnao quod Dnus Act Rus

Publicatum

N. Inter D. Antonium Gosciehi Actorem prtæ G. Benigsium Mala wski Citatum [illegible] prtæ. Et quoniam G. Josephus Matawski [illegible] in Tro dis parere et se Condemnare permittit proinde super eodem citto disparere ratione solutionis Summæ Mille Quingentorum Tym ad actorem per cessionem deventæ una cum prilione ab Exmo proveniente in huius ulteriori pertinenti faciendo Executionis approbato ulteriori Processu permittitur Condemnatio quod Dnus Act Rus cum Comparatione Causæ ad Executionem dis parendi super

Publicatum.

X Inter G. G. Josephum et Mariannam de Czachorowskie Juniores Conjuges Zbyszynskie Actores per Mandatum duæ et Centuidue me prtæ. Et G. Joannem Actor quem Successorem et Simonem fratres inter se germanos Kowieskie citto per D. Melchiorem Miczynski Judicem exauditis Partium Controversiis adinvicem Partis Actoris Contrarietatibus Causam ad Judicium edicti decidendo. Quoniam Juniores Zbyszynscy Actores Summam Centum Sexdecem Tym ex Dotali Summa olim G. Theresiani de Kowiętkie primi ordinis Thomæ Czachorowski Secundi ex pari Nuptiarum Petri Ubysz Comitis de Povnis Ketbowo respicienti Dno Judici Juniorum in Raiga die 29na Mensis January Ao 1776to pro olim Dni Casimiri Czachorowski Actricis Fratrem germanum Sterditer decessum et hæres proximos Actores ab una et olim Dni Thomæ Kowiętki Citti Parentem prtæ ab altera prolato tam sibi quod Eidem olim G. Casimiro Czachorowski Sterditer decesso adjudicato demonstrando et ex Eadem Summa Centum Sexdecem Tym sibi ab olim fratri Sterditer decesso adjudicata pari Proportione tangente ex Dote Materna Fratres ac Sorores respicientis in primis Portiones suas nempe Summas Quinquaginta Octo Tym Dnus ex Simili Portione Quisque olim

Die Zbyszynska Actricis Matrem

fratrum

fratris Steri diuersi erga Dñam Catharinam Ubyszowna
Sororem suam Vterinam non missi Summam Viginti nouem
Tyn more dui proueniente Cum Prouisione ad alteram
tantum ab Eis & portionibus proueniendi Jure Valitur et
Supra expresso Decreto adjudicata Solvenda Sibi expressam
Pro Rem Actoris exposita et Jmo suo eo meliori modo
Proinde Judex Decreto Eius Supra expresso Judex dum in diuersitorio
Statuis quatenus Dñi Joannes et Simon Nouicey frater
inter se Germani Acti Summas Partes summas Quin
quaginta Octo. alteras Viginti Octo Tyn quensdam et
Tyn triginta octo grossi Numerando dum Citra Pro
visione alter tantum efficienti. in ed mo Feria Secunda post
Fm S. Jacobi Apli Ac Quid incidenti Coram Officio et Acti
Grad Procedi Sub pena bacmi Circa Mationem faciendam
in Casa Contraventionis publicande Dñi Ubyszynski in
Conjugibus Judicia Originalium Summam Secundum Solvandi
et realiter Enumerandi. Quita pena Septem Marcarum Polo
nicalium Partibus Actoree in Jmo et Sub Rigore quo Supra Judicium
vero duo totius jnstantis Sub solito rigore ex Regestro Pa
tabius extendendo Solvenda D. P. V.

Inter Dñi Josephum Wrzosek et Josephum Dzierzanowski Judices
jurare ad per Manitum suum et Cancellariae suae mei pollti. Et Quo
niam Mathias Rationalis Quenti in Jmo disparet
et se Condemnare permittit proinde super Eodem facto
disparere in diem Ulteriorem Tertio Fortio finali faciendi
Executionis ratione Solutionis Summae Sexaginta
florenorum Polonicalium cum pericione post Contraventionem
Partis Prouidendi Quod Approbato Antecessoris Processu permittit
Condemnato quod V. A. et P.

Publicatum

In Plonsko in Domis Communibus Domibus Plebanalibus Di
strictuum Plonskien Simul et Raciążkien Feria Quinta
in Octava Festi Sacratissimi Corporis Xti Anno Domini
Sexcentesimo Octuagesimo
Die Mensis Junij Anno Quo supra
Celebratis

Inter Dñi Josephum Stawęcki Actorem et Actum pollti Et Dñi Antonium
Gosciński Citatum et Actum pollti. Peremptorie Contra veniri Partium
examinatis Citationes Partium Sibi ab invicem datum ad Edictum de
cidendo Necessarium esse hac in Causa Condescendendum
ad Fundum Dñi Ponsenum Nisum Judicij dicti Quod Cancel
lariae Primo Plebanalis Dicti ubi tres Unius ubi duo absentium
non obstante Captato tempore prius de adventu dicti tempo
ris faciendo Citationem Commutuo Partium Jure pollti Con
ducendi Adinvicem Quod Judex sive Unus Ne Judex audiat Demeranius
Conducendus Condescendimus Reprehensiones Contractus Annuales

tres

tum et aliod quod vis Documentor Causa quod alius
Dari tum per Partes subsequenda Injungendi quibus
respectis Condicionatis de petitionibus Partium ad ea
Habita Cognitione si opus fuerit Deducta Inquisitionibus
in quirendi Investigabit et Compensationem omnimoda
ad Solutionem Summae cui ed à quo proveniendi Jn:
junget Dubia quae vis discutiendi et resolvendi Juramenta
si opportuna videbunt à quo debebitur exigendi Partes
in omnibus et singulis interrogandis prosequendi
Legis ac Justitiae nihil ac Jonor nihil in Pactum ed irrep
Ditum vel inquirendo finaliter decidendi Dijudicabit ac mode
nibitur Cujus Decisionis Partes Parere ac alias cavere sub
pena Rebellionis illo in Casu Condemnationis Super Pte
Contravenientis publicandi debebunt ac tenebunt Lecta
pena Septem Marcarum Polonicarum Parti per Partem
Compensandi Judicio vero suo totiens in instanti sub
secundiva pena bannis ed Registra Panalium publicandi
per literas Petens Solvendi Dspe U. Prague Candnis Dno
Parte alius volueris et Causae Pendentis Negotium prosequendi ad
citandi Testandi Sub rigore quo decem Cau parere tenebunt
Dp. V.

Inter M.M. Andream Dobroki Notarium Cred Cbrenen Terre
Zawsliaen et Columbam de Makowieckie Jmicens Conjuges
Actores per Eund M. Maritum suo et Pr Cendentiae
me gnlr Et M. Josephum Bromirski Thesaurarium Cas:
nen Vicecapitaneum Cred Ploced Citatum per. Nicolaum
Nicolaevich Mathaeum Lisowski Inscriptum Ptens Judicandi
dis Partium Controversijs Citationem portis Actoreae Cum pleno
dum ad Judic edictd decidendo Et quid quo ad Summam Jn:
scriptis an Maritando Inscriptionis Authenticae per M. Jose
phum Bromirski Vicecapitaneum Cred Ploced Citatum in rem
Personam Mae Columbae de Makowieckie Mi Andreae
Dobroki Notarij Cred Cbrenen Contra Praetensae Actionis
Sup Summam Sex Millium florenor Polonicar de Ma:
ribus M. Joannis Makowiecki Laurentii Actricis per
Eund M. Vicecapitaneum Cred Ploced levatam Coram Acti
Cred Ploced Feria Pa Ante Fm Nativitatis S. Joannis
Baptistae Die 20ma Mensis Junij Ao 1777mo
Requisita decernid Quatenus M. Josephus Bromirski
Vicecapitaneus Cred Ploced Citatus Summam Eandem Sex Mil
lium florenor Polonicar Cum Inscriptione
Inscriptionis Apprecariatarum Authenticae
per de asseveratam Una Cum Provisione ab Eadem Summa
pro Annis binis proventi percipiendi à Cantum quotan
nis Computanda Moneta in Eadem Inscriptione expressa

in et pro Vigilia Festi Natiuitatis S. Joannis Baptistæ in anno
presenti incidens Ceras Officiis et Actis Curiæ Plocen. sub pœna Bannorum
circa manifestationem in Casu Contrauentionis faciendæ publicandæ M.M. Dobrolinis Conjugibus Notariis Curiæ Srenen. prius
originali Summam tangens Consentiales prædictæ Sententiæ
prouisiones vero ad manus Mri. Mariti Dobrol. et Realiter
enumeratæ Lecta pœna Quatuordecem Marcarum Polonicalium
parti actoreæ in Termino et sub rigore quo supra Judicio reus
duo per Medium in instanti sub Solito rigore per M. Actorem
Solvenda. Quo vero ad Summam Duodecim Millium Quingentorum
florenorum Polonicalium per Partem Actoream à prædicta Solutionem
necessariam esse Personalem Comparitionem tam M. Vicesgerentis
Curiæ Plocen. Actoris quam et M. Notarij Curiæ Srenen. actoris
pro Sequendo Judicium duci Cadentia ex alternata in Ra:
vigz celebrandi Subsequendo censet Ze.

X Inter Honor. Antonium Sirzenski et Mariannam Dobrolin Juniorem
Conjuges Actores per Mandatum suum et Contra suum sine prætr Et.
Honor. Catharinam de Zakrzewie olim S. Mathæi Dobroli Relictam
Contra Viduam Matrem [illegible] tum
Franciscum et Albertum Filios Dobrolie alterum per S. Stan.
Skrzeny Zakrzewski Substitutum [illegible] Judex teneri Comparere
a Jurisdictione Relicta ob S. Mathæi Dobroli Conte Matre, Franciscum et
Albertum Filios Dobrolie Producere Plenta sua et quoniam non
Quicquid quidquam Suos Principales Condemnare permittebat
Prout de Super Eius in diuersa Solutionis prætensionis à Sum-
ma Trium Millium Sept. proueniendi cum pœnis ac Lustis
Decem Judicij dui ac Elapso 1679no Lato adjudicato approbato
antehac Processu permittitur Condemnatio quæd Actrix.

Publicatum.

X Inter Illustrem Adm. Reuendum Andream Roman Præpositum
Kozienen. Actorem per Stum Matheum Lesnicki Inscriptum
Procur. M. Antonium Niszczycki Vexillif. Sieciech. Actum
citatum per S. Stanislaum Turowski Inscriptum Procur. M. Jose
phum Niszczycki Dapifer Zawichost. citatum per Eund. Et
quoniam Illma Dorothea de Karczewski ob M. Valentini
Niszczycki Castellani Rauiczien. Relicta Censors Vidua
Pars in Termino disparet et se Condemnare permittit
pinde super Eadem citata disparente ratione Solutionis
Summæ Mille Quingentos quadraginta quatuor flo
renor Polonicalium in Bonis Rendrarien Dreczin. Krayewo
Lipa et Wolka Inscripta una cum pertinentiis ab Eadem parente
permittitur Condemnatio quæd Actrix cum Comparente
vero ad Convictionem displicet Causa Expensarum sub pœna

Publicatum

Inter Catha

x Inter G. Catharinam de Molo decliè et G. Joannis Pilatowski Rebus
Centen Vidnan Acts pttr. Et G. Franciscum Olszewski Bur
grabium Cred Zaremicen Actum per G. Valentinum Olsze
szewski Judm exaditis Partibus Contro Tono
Causas pleni Jurisd
in vento Partibus expositis Instantibus in Executione Actu
citationem Partis Actoreæ Contra Rem Citd suum ad Judm
Citd Deudendo Teneri Partes Utras respondere Inquisi
nes hac in Causa In Anteriori Judicior suor Cadentia Edictal
Die in instanti Censed. Reposuerunt Partes Ltas Utras
ad quas Inquisitiones suas in Rotulis obsigillatas
ad quas repetitas recognitiones et Lectiones Condescen:
Dit quibus Lectis et pensatis singula Puncta Materia de:
liberationis Disceptis. Quando quidem ex Eisdem Inquisitionibus
Deduxit G. Franciscum Olszewski Burgrabium Cred Zaremicen
Certo tempore Messis à suis Messoribus Equitus discedentem
et Vaccas binas, Unam Tertiatam de Brzesnie alteram Suæ
de Molo decliè Pilatowska ad Stratam sui per Villam pellen:
dem existentè Mansione Suæ Joan Pilatowska et pellentes
Vaccas dicti Olszewski ut Eosdem dimittat requirentes ali:
quoties flagro percussisse, quo circa pro Eadem percussione
Suæ Pilatowska Litis Obductione Civili Coram Actis Advocatia:
libus Plonsciensibus facta Sat Amplè descripta, in Deductio
ne Tamen Pœnæ Inquisitionis exiguæ huncce Dictum Olszewski
pedem infrascripto non nisi Tamen Plonsciensibus sub
pœnæ Declarat Decernendo quatenus præfatus Conquirentibus
ac etiam pro loco et Tactæ Eius pœnam Duplicem Suæ:
dicendum Marcus Polonicat in ed pro Vigilia Festi Sancti
Jacobi Apli Anno Præsenti Actus Cred Plocen sub pœnæ
Bannis in Casu Contravenitionis circa Matronem Jacenda
publicandæ pro G. Olszewski Actus Suæ de Molo decliè Pila
towska Actrici Solvat et Realiter enumerat Judicio
vero duo pœnales Septas Marcus Polonicat in instanti
sub Distincta pœna Bannis ex regestro pœnali in
publicanda pro Actus Executat Dpto.

xx Inter Mund ac Spectabiles Simonem Caurzezalicowicz Locumtenen
Civitatis Plocensis Actores pttr. Ensem Adamum et Casp
mirum Malenskie Actos et pro mobilia Vexa indicum pend.
Stanislaum Turowski G. Simonem Myszynski Civ ed natio
ne indebitè Vexæ Judicantes pro G. Joannem Niedrowski
Judm exaditis Partibus Contravendys Actumque Litis Actores
Contra Rem Actos suum ad Judm edid Deudendo Necessario
Specialem Constitutionem G. Simonis Myszenski in Legum
Judicium suor Cadentia ex alternata in Plocensi Celebrandæ sub
de quendam Censet Dl

Inter Rillas

ns

Inter Illres Adm Rndus Sylvestr Zielinski Prepositus Gnalen
Actores per S. Chrysostomum Zielinski Inceptum Pltes Et
M.r Stanislaum Wolowski Mamum Przedwojewski Notarie
Fred Cichanowiensem Pedibres Rndmum Antonium Wolo-
wski Canonicum Lateranen ac Subditor de Bonis Ludomira
no Citres per S. Valentinum Strzeszewski Judm exandita Partium
Controversijs Necessarias ejus Pltes Cum partionem Partium Litard
ac Conspectationes Quietationum de Decimis per Litras prtas
Sequens Judicior duar Cedulia ed Alternata in Ratisq
Celebrand Subsequens Consset Dl.

In Radzejow in Domi Communibus Tribus Ploan
Districtuum Plonscen Simul et Radzieien Feria 6ta
p.x Octavas Festi Sacratissimi Corporis Xti Domini
prox Subsecuti Die 2da Mensis Junij Anno Dnice
1780mo Celebratis.

ns

Inter Illres Adm Rndus Sylvestr Zielinski Prepositus Gnalen Actor
per S. Chrysostomum Zielinski Inceptum Plenipotentiarius Et qua
Luet quidem Ignatius Joannes Nicolaus et Dio:
nisius Kwasiebowscy, Joannes Pilitowski Juv:
bus et Ludovicus Gutkowscy, Bernardus et An:
dreas Rudkowscy Alijq Quinti in Dno Dispen:
rend Cum tamen Condemnatione in Castro Plo:
censi Feria Secunda prox.d Festum S. Lucæ Evan
gelistæ Subsecuti Die 23tia Mensis Octobris Mille
simo Septingentesimo, Septuagesimo Quinto
Anno, Ex parte Quor Illris Adm Rndi Zielin:
ski Moderni Actoris Super Gravis Nicolao Igna:
tio et Joanne Kwasiebowskie Ludovico et Jacobo
Gutkowskie Bernardo et Paulo Rudkowskie ac
Pilitowski Bonor Kwasiebowskis Minister
Fredibus et Prosecutibus rationem non solutionis Dec
mæ infrascriptæ Decimæ Pdæ Cujus Solutionem
Pars acta agid in Termino per Decretum Con:
sensoriale in Fundo prædictor Bonor Kwa
siebowskich Feria Quinta prox.d Dominicam
Cantate proximam Subsecuti Die Decima Octa
va Mensis Maij Anno Eod inter memoratas
Citas ab una, et Supras specificatas ad hunc diem pared
ac alijs prte ab altera plattum ad Acta Castren
Plocen Feria Secunda prox.d Fm S. Lucæ Evangelistæ
prox.a Subsecuti Die 28. Mensis Octobris ac Eodem

per

per Oblatam perrectum Praefixo Circa Mationem
facto obtent et publicat ad mentem Novellae
Legis Anni 1768vi plenarie Convicti esse deducunt
id circo Judex Praesens non attenta Contumatia
Partis Cittae, Negotium Parti Actoreae inducere
mandat in inductione Negotij Decidendo Citationem
Actoris Conc. praetem Citto pro Solutione altedictae
Decimae Decreto Supra exarato adjudicato ~~ad~~
ac decernendo poenis tam in Sublationem Supra de
Actu Specificatae Condescensionis quam ratione Con
traventionis Altius memorato Decreto Praesens ad Judex
edito decernit quatenus memorati Citti Quotas et quae
Gnosi Kwasieborscy Quinquaginta quinque florenor
grossor Decem Polonicat GG. quoq Rutkowscy Septem de:
cem florenor grossor quindecem Polonicat Gnosi autem
Gutkowscy Triginta Sex florenor Solus met Gnosus
Ludovicus Gutkowski Sex florenor grossor Decem
Polonicat Decreto Suprascripto cum poena Sim:
plici quatuordecem Marcar Polonicat adjudi:
cat Feria Secunda post Festum Nativitatis S.
Joannis Baptistae Anno Currenti proxime incidente
Coram Actis Castrensibus Plocensibus Sub poena bannis
in Casu Contraventionis Circa manifestatio
nem Ibidem faciendae publicanda. Eidem Actori
Sive Ejus Speciali Plenipotenti Solvant et
realiter Enumerent. Lucta poena Septem
Marcar Polonicat Parti cum praecensitis quotis in Termino et Sub
rigore quo Supra Judicio vero suo per medium
in instanti Solito Juris Communis Processu Sol
venda. Porro tam in Sublationem Supra de
Actu expressae Condemnationis quam ratio
ne Contraventionis praelibato Decreto Judicis Citti
poenam Quadruplicem quatuordecem Mar
car Polonicat Actori in Termino et Sub rigore Supra
scripto Judicio Verique suo per medium in
instanti Sub Decisivo rigore Poenae bani
tionis ex Regestro poenalium extendendo
Solvant D. p. V.

Inter G. Samuelem Gumowski Actorem p. G. Stanislaum Turowski Re:
signatum Pltem. M. Josephum Ubysz Praefectum Exercitus
Pri. Cittum et Judicialiter per S. Melchiorem Miczynski
Judm terrei Gorzowiensis actis praeambulo Ubysz producentem
petitorium et quemvis non perdendo tempus in audiendo
Exceptiones Replicationes non Judicibus qui vexatorium
Principaliter Condemnamus pariterq. Condemnatum per dictum
Actorem ratione citationis Decreti Inquisitionis
de Bonis dicti Nicolaewski recognitionis quittationis Rege
Nowo ac alios dictum Actorem Citatos per citatos Condemnamus
Insuper de Actis Judm examinatis Partium Controversis
citationem Partis Actoris Ang. mtis Latis Dominum ad Judicium
edicto edendo Quoniam Antecessor Decretum Judicij dei Ju
junctae Condmi ad Bona Nicolaewski Inter Partes Comparere
ac alias suum non est Intuitum effectum primum in Ordi
ne executionis Quia Dein necessarium esse citata Con
descendentes ad Allegata Bona Nicolaewski Judicij sui ad
Sessionem Camerarium Primum Locum Capitale Tum pro via de ad
ventu dei tempestive faciendo Assessione Mutuo Partium dum
pro Conducendo ad Invicem Quod Judicium sive Unus M. Judex
aut G. Camerarius Conducendo Condescendamus Antecessor
Comparationem Regestri rei Mobilium Quae Evicte Stab:
lire Cum Comprobatione Juratoria per Partes praestandam
Deinde ad Ibid Regulas Antecessor Decreti in toto exequendo Jo:
tam hanc Causam minime intactam et irresolutam relinquendo
Exigentia Causae Legis Justitiae Decurrentes ad Definiendum
Finaliter Decidendum Judicabit cum Moderatione Cujus vel quam
Decisioni Partes utrique parere ad Acquiescere ac Judicatum
pati sub poena badmi Illo in Casu Condmo duplicandam
Transeunte publicanda Debeburd ac tenebund Dicta
poena Septem Marcarum Polonicalium Pti per Ptem Compa:
sendo Judicio vero duo totius instantiae dubitato rigore
ex Regestro Renalium extendendo per Ultimum Partem Solvendo
pro quo Condmo Primo Partes quas Vadiarunt et negotium
Calsae quod prosequendi Addendi Addendi sub simili Ri
gore quo Supra Comparendi et Judicatum pati mandatum Dpll.

Inter D. Petrum Brudzinski et Catharinam Krasnieuska Jmices Con:
juges Bartholomeum Gadowski et Quirinum Quirinski
Ald per Eumd. Gadowski Suum ad Alios Actus suae Pltes.
G. Stanislaum Karwowski et Apolloniam de Quirinskie
Jmices Conjuges Victricum et Matrem, Adamum et Bo
tomiam Chyczewskie Privignos Filium et Filiam Citatos
per G. Valentinum Strzeszewski Judm ad Objectam a Latere
Condemnationem in Judicijs Coram Loco Die 10ma Mensis
Aprilis Anno Currenti ea parte Illm Adm Rndi Sylvestri de
Lissa Praepositi Gnesnen. Super G. Apolloniae de Quirinskie

primo

primi olim S. Pauli Chyczenski secundi ad presens voh S. Stanislai Karwowski Cenarte deu potius vdnis Conjugibus tus Adamo Chyczenski sortis Pr Gwiny attende ratione non solutionis Summe Sexcentor Florenor Polonicalr Actis Cred Vspegrodien Insertis Una cum provisione ab Exae Imo beneficio obtendas et publicand teneri Exae Solo Karwowskie Conjuges et Adamus Chyczenski docere de loco Standi Tandem non posse Inductis rationibus sibi Constituere loci standi Cenred Decernendo quatenus SS. Karwowscy Conjuges ac Adamus Gadomski Chyczenski Lirignus et Elias Eis Salvand pecun Sua pluries Quatuordecim Marcar Polonicalr parti Obtinenti solvied S. Christophoro Zielinski Judicio vendue per medium in Manu Sub pena Bannis ex Regestro penalium Publicanda et habere Exae ad presens locum Standi Cenred Partibus in Causa expedi mandat in Expedimenti Citationes Partis actoreae Contra prtem Actas suum ad Judm edit Deducendo Necessarias esse hanc Causa Dilationes Inquisitionis ad Contenta Macrum ac Termum Law in plationem grm Emundationem inde quenti Judicii duct Cadentia ex Alternata in Radiz Celebrand Celebrandas per utramq partem devenen Sbrtt. Zl.

X Inter S. Alexium Duin Mieczynski Actorem per S. Melchiorem Mieczynski et Inscriptum Pltes Et S. Thomas Kowalewski Burgmalin Cred Plures Actum et pendebita Vexationem per S. Valentinum Strzeszewski Judm causidicis Partium Controversiis Citationem partis Actoreae Contra prtem Actas suum ad Judm Edit Deducendo. Necessarias Partium ultras Personales Comparitiones p sequentem Judicii duct Cadentia ex alternata in Radiz Celebranda Subsequendas arbitrat. Zl.

Inter S. Josephum Stawski Actorem prtis Et M. Adamum Malinski Camerarium Franciscalem Vspegrodien Actum et pendebita prtis Tandem non Sunt.

X Inter S. Franciscam Horzyboka Virginem Immustan Actricem per S. Melchiorem Mieczynski et S. Albertum Ostrzyboweski ad per S. Mathaeum Lisowski Judm causidicis Partium Controversiis Citationem Partis Actoreae Contra prtem Actas suum ad Judm edit Deducendo Necessarias esse hanc Causa: ad prtes Comparitiones Partium Ultratenus in Sequenti Judicii Suor Cadentia ex alterna in Radiz Celebranda Subsequendas Cenred Zl.

X Inter S. Thomam Stubicki Actorem prtis. M.M. Theod Venatorem Laurentium et Ludovicum patres inter se Germanos

Mobrzbie

Mokrskie Cittum per G. Josephum Tyski nuntium Infirmi:
tatis Judm ad Affectationem Comparentis à M. Theodoro
Mokrski Venatore Zacrocinen Concedendæ Eiusdem M. Vena
tori Dilationem Infirmitatis exposcentis et super Com
missum recipiendi Eiusdem Dilationis adjurantium se
trahentis indulgenti ejusdem Comparenti per Parte Actorea
Juramentum hac ce Dilationem Infirmitatis M. Mokrs
ki Venatori Zacrocinen dat et Concedit quam in sequen
tibus Judiciorum suorum Cadentia ex alternata in Raciąz
Celebranda in Persona sui Juramento evincere de
bebit Zl.

Inter M. Evam de Brodowskie primi et G. Andreæ Wilamowski
Secundi et Gnosi Josephi Tanski ultimi Nuptus et M. Valen
tini Benkowski Pincernæ Zawskrzen Relicto Conten
Vidnam acto et acto Personaliter et G. Franciscum Modzelewski Camerarium
Trrem Zacrocinen Curatorem Actorem et Acto per
Gsum Josephum Modzelewski Inscriptum Ptem. Et
M. Franciscum Benkowski Pincernam Zawskrzen
Cito et Acto pltr. M. Michaelem Venatorem et Jose:
phum Zupparium Plocen Cito et Acto per G. Paulum
Zoltowski Inscriptum Plentem Judm exauditis Partium
Controversys ad Citationes Partium ~~[illegible]~~ ~~[illegible]~~ sibi ab in
vicem suum ad Judm edito decidendo Necessariam esse
Communicationem Documentorum ad Causam præsen
Spectanæ per Utramq ad præscriptum Legis in sequen
Judiciorum suorum Cadentia ex alternata in Raciąz Cele
brandæ Subsequendæ Censet Zl.

w tym Sexternie Dekretów 24 Płatnych

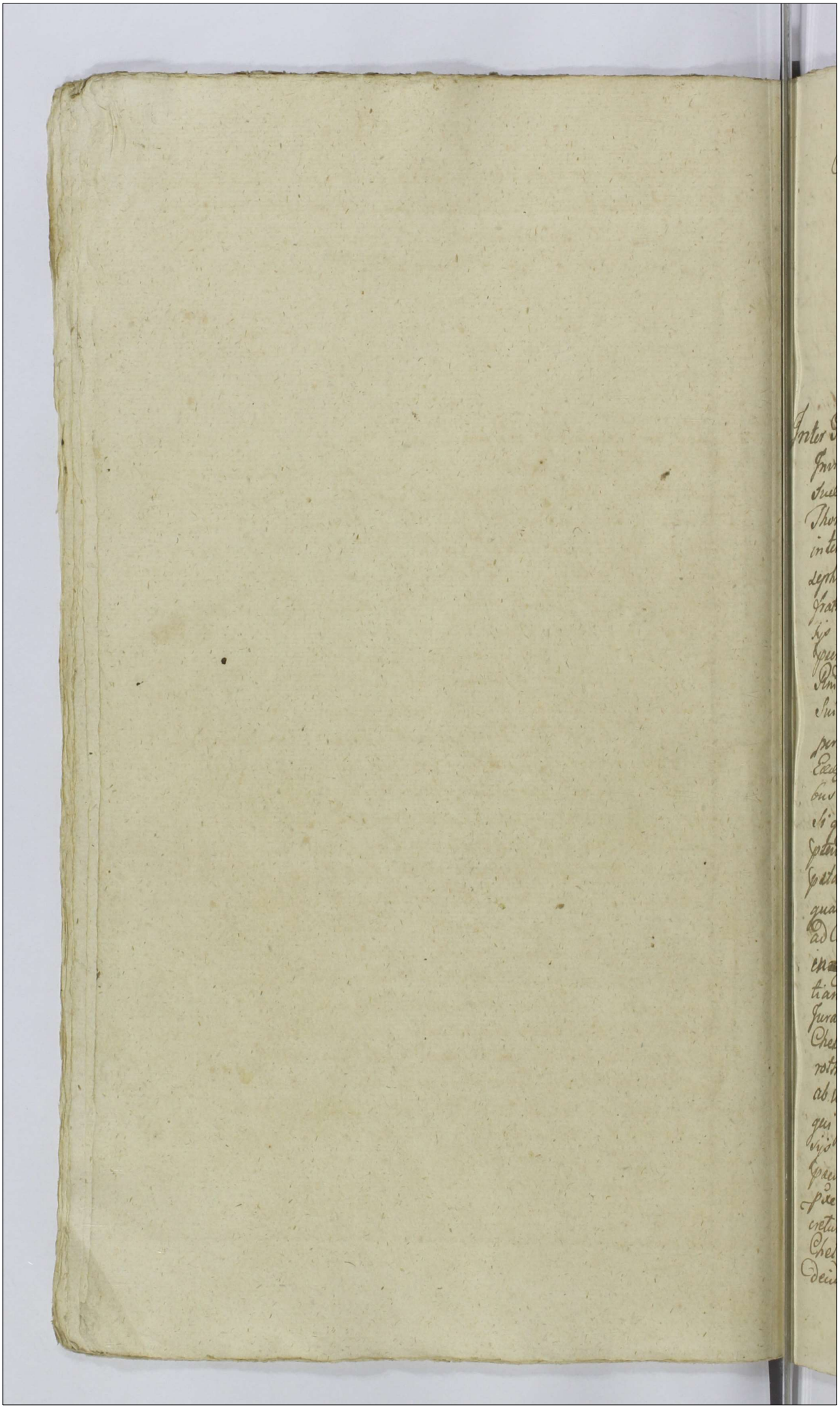

Actum in Bilsko in Trmis Communibus Trribus Plocen Districtuum Bilscensis Simul et Plocensis Feria Quarta post Dominicam Rogationum pxa Scilicet Die Tertia Mensis Maij Anno Domini 1780. Celebratis.

Inter GG. Stanislaum Paprocki et Mariannam de Chełmickie Invicem Conjuges Actores et Cittos per Maritum suo et Contis suae nne prltr. MM. Josephum Pocillatorem Terrae Dobrinen Thomam Tribunum atq Jacobum Venatoriae Rypinen Fratres inter se Germanos Chełmickie Cittos et Actores per MM. Josephum et Thomam Chełmickie suis et M. Jacobi Chełmicki fratris sui nnibus prltr. Judm exauditis Partium Controversijs teneri Partes utrasq Comportare Documenta ad Causam pxen Spectantia ex pscripto Decretor tam Judicij Tribunalis Rni Petricovien remissionis suum ad Judm Causae pxen qm sui Judicij in anteacta Cadentia pxe pterita emanati Comportari debita idq in instanti Censet. Comportarunt Partes Eaeq Documenta sua Summarijs ab utrinq Conscriptis Manibus Partium Subscriptis Specificata in qua Comportaone si quae non persistunt et Sufficientiorem ab invicem a se pstendunt locoq Sufficientioris Comportationis Juramenta pstanda offerunt proinde admissibilibus adinventis Statuit quatenus Comprobent Ea rotha put Omnia Documenta ad Causam pxen Spectantia realiter Comportarunt et nihil in pjudicium Pars partis Celavit et additur Mlis ad pnuntiandam Juramenti Rotham idq in instanti. Praestiterunt hoc Juramentum tam G. Stanislaus Paprocki qm et M. Josephus Chełmicki Pocillator Terrae Dobrinen suo et Fratrum suor nne rotha Suprascripta post quod pstitum Liberis Eisdem Partibus ab ulteriori Comportatione pnuntiatis Causam Jisdem prosequi jubet. In Prosecutione ulterioribus Partium Controversijs inductis Exauditis Trnum ex vi Remissionis Causae pxen a Judicio Tribunalitio Rni Petricovien suum ad Judm pxe pteritae Judicior Cadentiae deventum per Anterius Decretum Judicij sui Conservatum et adcitaonem ex prte MM. Chełmickich contra GG. Paprockie suum ad Judm editam decidendo. Quando quidem ex Comportatis per Partes

suo

sive in Judicio Documentis tam ad Substantiam Chetmicz
anam quam Tulibowianam s: est qua Melioratis Dotis
per Dd Lapowcie pretenditur: / de de referentibus palpabili
ter demonstratur Circa inceunda Matrimonij Vota olim M. Fran:
cisci Chetmichi Venatoris Rypinen Cum olim G. Theresia de
Tulibowskie pro tunc olim S. Antonij Dąmbrowski Relicta Caste
Vidua est post Conserte sua primitiva hancce G. Theresiam de
Tulibowskie Dąmbrowska Eię ob M. Franciscu Chetmichi pcta
ro Mantō suo Summam Duor Millium Typ in omnibus
Bonis suis Cujusc in Bonis Ville Bogdanki Palatinatus
Culmensis Liquidi debiti in Vidiali Statu Coram Actis Cren
Bobrovicen Feria 6ta in Vigilia Festi Visitationis BVMarie
Ao 1729no Insinuasse, post Connubium autem M. Francisci
Chetmichi Cum olim S. Theresia de Tulibowskie prius Dąm:
browska hunccc M. Chetmichi recuperando Bona Cmemoralia
dicta Januarie in Actu Cujusc Assistentia, pfatus G. de
Tulibowskie primo Dąmbowska secundo Consorti suae vite
reditaria per olim G. Albertum Tulibowski Parentem Eius
Summo prima Mille Quingentor Florenor Polonicalr Ssc Agnc
this de Tulibowskie Consortis Sororis suae G. Jacobi Zawidzki
Consortis, Altera Quingentor Florenor Polonicalr Solius met
Mantis Eius pfati G. Zawidzki Contracta, Contractu quidam
in Ao 1696 Obnerata et in Possessionem Eiusdem Gnosis Zawidzkim
Dimissa Evasurum in tuitu Lerundem Bonor Gnosis Stanislai et
Rosalie G. Joannis Zamowski Consorti Zawidzkim Superius
Specificator Gor Zawidzkich Conjugum Filij et Filie de Judm
Officij Cren Brestens Insti tuisse Deretaq primum In
Judicio Officij Cren Brestens Feria 3tia pd Diam Juncaird
Quadrlem Anno 1730mo Injunctis Condmis de pfata Bona
Januarie, altenum In Fundo Lerunde Die Januarie Feria
4ta pcd Festa Solemnia Sacri Pentecosten hucce Anno pro
latum, Actis Cren Brestens Sabbō pd Festa Solennia Sacri
Pentecosten Oblatuatum Injunctis Solutionis Summarum
Superius Specificatar Summam Duor Millium Florenor Polonicalr
efficientium pro re Gnosor Stanislai Zawidzki et Rosalie de Za:
widzkie Zarnowska alt Gor Anne Liberadzka primi voli
G. Superius Specificati Olim G. Jacobi Zawidzki Secundi, pro tunc
G. Adami Zielenieuski Consortis, per pfatos M.M. Chetmichie Ex
tenqm Die Januarie hueredes Subsequendis demandatis Cui
Defensionis de Bonis Eiusc Gnosis Zawidzkim et Zielenie:
wska post levatas Summas exportasse, et vi Eorundem
Decror Ipcipue ultimarij Condtis hunccc ob M. Franciscu
Chetmichi Summas primas Septingentor Quinquaginta
H Successricis olim

Thor

florenos Polonicales S. Stanislao Zawrzdzki Alteram similem
septingentos Quinquaginta florenos Polonicales Incolis Joan
ni Parenti et Martianne ex olim S. Rosalia Zawrzdzia pro
genitis filiae Czarnolimiensibus Tertiam Quingentos florenos
Polonicales Spae Annae de Liberdzie primi olim S. Jacobi
Zawrzdzki secundi pro tunc Nuptae S. Adami Zielenieuski
Consorti ex onere ipsius Dr Januarie Consortialium testanti
bus ad Cessionibus trinis per ipsos GG Zawrzdzki, Czarnow
ski et Zielenieuska distinctim per quemlibet sub uno eodq
Actu Coram Actis Cresti Brestensi Cujavie Feria 5ta ante Fm
St Mariae Magdalenae Anno 1730 resignatis in rem Episcopi
olim M. Franciscii Chelmicki recognitis persolisse, Hoc q
modo Bona eadem Januarie exonerata post exolutionem ipsi
missas Summas in Possessionem sui apprehendisse, quequidem
Exonerata Bona Contractu Resignationis inter se ac ipsam
Theresiam de Tuliboushkie primo Dombrowska secundo pluries
voto Consortem suam ab una. et Incolas Bartholomeum
Brzezinski et Annam Orlowska Conjuges pte ab altera m
tis redemto Die Octava Julij Ao 1731. Confecto Eidem GG. Brezin
skium Conjugibus pro Summa Quatuor Millium Quingentos
florenos Polonicales Constituti ipsi Resignatae, ex eadem Sum
ma Constituti Pretij non nisi Summam Mille Ducentos
Sexaginta Sex florenos groslos Viginti Polonicales Circa Capse:
etum ipsius Contractum hunc ex M. Franciscum Chelmicki
percepisse, residuam autem Summam Trium Millium Duceni
ter Triginta Trium florenos groslos decem Polonicales Circa M.M.
Brzezenskie Juris hereditarij promisser Dr Januarie quelibet
ad tempus in Fundo reliquisse, in tuitu Cujus relictae Summae
processum in Ao 1732do in hoc actum Usq ad Annum 1740mum
hunc ex M Franciscum Chelmicki cum ipsis MM Brzezinskie
Duxisse et non nisi in Ao 1740mo in Eadem Summa à M. Brze:
zenski non in toto sed in parte pacificatum esse in residuo vero
super restantem Summam Quinquaginta Aureos Hungaricales
Scriptum Manuale in Zalurzewo die 8ta Mensis Ao Eod 1740mo
Datuatum ad ipsos per MM Chelmickie suo in Judicio repetitu
a ipsis olim S. Bartholomeo Brzezenski percepisse, quam Sum
mam residuam ad usq necdum pacificatam MM Chelmickie Actor
inscripsisse suo in Judicio intulisse. hinc in ipsis Documentis
totalem Substantiam Tuliboviana ex ipsis dicta Villa Januarie
tantum ipsectitiam modo promisso descriptam, suo in Judicio
per Partes demonstratam esse, et preter Eam nihil quid pian
ex Ante relatis Documentis Substantiae Tuliboviane reperiun
esse. Quo vero ad Substantiam Chelmicyanam palpatur. olim
M. Franciscum Chelmicki Bona Zalurzewo in Tena et Districtu
Dolinen Consistentia Contractu Resignationis Mris J.J. Irzyzanowskie

abuna

ab una et Se prte ab altera in Budzenie die 23 Martij Ao 1738to
Confecto Bona Eadem Zabrzewo a pditis DD Krzyzanowskie pro
Summa Septem Millium Frecentor Tyne Conditati Gtij Jure he-
reditario quesierunt, Pacificandoq; pretensionem differentiae Exantlat
inter Bona Zabrzewo et Plonczyno MM. Severino Parenti et
Gregorio Filio Rosciszewskium Area Conventionem Cum Eisq; Ma-
nualiter in Zabrzewo die 3tia Aprilis Anno 1739no "in" Summam
Centum Sexaginta Tyne Ejsq; MM Rosciszewskim persolvisse,
tum et Dnus Szczutowski ad premissa Bona Zabrzewo cum sua pre-
tensione Concurrenti eliberando Eaq; Bona Zabrzewo sua hore-
ditaria Summam Frecentor Tyne testante Scripto per Eund
Dnum Szczutowski die 8va July horae Anno 1739no dato Exhi-
bisse, Bona vero Tupadly et Bedzen cum attinenc in Terra Dobrin.
Consistentia enarrante Contractu Resignatorio pmt MM. Tubulae
ab una, et pdictum M. Franciscum Chelmicki prte ab altera in
Tupadly die 2da Maij Ao 1746to Confecto hunece olim M. Fran-
ciscum Chelmicki pro Summa Decem Millium Tyne Conditati
Gtij Jure hereditario quesierunt. Et si jam totalem Substan-
tiam Chelmicyanam ex Documentis Comperitatis Judicio Suo
demonstratam esse, Quibus attendis Documentis Substantiam
utramq; tam Tulibowianam qm Chelmicyanam enucleant. cum
liet quidq; Gnosi Paprocey Conjuges non Contentando se Sum-
ma Quinque Millium Florenor Polonicalr Dotali Eidq; Exe
Marianne de Chelmickie Paprocka totius dicti olim M.
Francisci Chelmicki Venatoris Rypinen in primo thoro
ex ob M. Therespia de Tulibowskie procreatae Filiae per
Parentem Ejus in vita Sua, Mediante Quietatione Coram
Actis Cren Bobrownicen Sabbo Gn Crastino Festi Nati
vitatis S. Joannis Baptistae Ao 1768vo per Eandem
Filiam in Apa Manti in rem Ejusdem Parentis rewyni-
ta pervalidata et per mantum Ejus Sub Uno Eodemq;
Quietationis Actu relecompensata. Illatis Macombus, in appo
Coram Actis Tribus Dobrinen in Lipno et Coram Actis Cren
Bobrownicen, per D. Stanislaum Paprocki Suo et Conti Sui nme
et per D. Matheum Paprocki Filium Ejus nme Parentum tam
intricta. Contra MM Chelmickie procurantaneos Actos, tam ratione non
Solutionis Summae Duor Millium Quingentor Florenor Polonicalr
Scripto manuali per Eos M Franciscum Chelmicki Asecuratae
ex persoluta portione Dotis restantis qm ratione Documen-
tor ad Substantiam Tulibowianam Se se regulantium Apud
se detentionis ac etiam de nullitate quietationis de praetacta
Summa Dotali Quinque Millium Florenor Polonicalr ac ex
ex Stimulo olim M. Francisci Chelmicki Venatoris Rypinen
subsecutae, institutis, eo nme ad Judm Terrestre Dobrinen Gn:
contra MM Chelmickie binis Trinis Uno pro Solutione Summae
in parte Parata Pecunia persoluta in reliquo Scro Manuali
ad esolvend Asecurata

Scripto

Ejusq; Exhibitione de Chelmickie Pa media actis Consistentia Sendae ha praesentes Fratres Germanus

Scripto Asecuratæ ex pretacta Summa Dotali acquietata restantis, alterq pro Comportatione Documentor Massam Substantiæ Tuliboviane et Chetmiczyanæ demonstrantium Constitutionej &c ex Eisq Massæ Substantiæ et ex Constituta Assignatione proportionate Dotis injungendaq Solutione Ejusq exclusa Summa jam levata, et in Eodq Judicio Tm Dolinene Decretis binis primo Injunctæ Solutionis respectu dictæ Summæ restantis Duor Milliu Quingentor Florenor Polonicalium per MM Chetmiczyæ pro re S. Stanislai Capuculi prestande alterq Assignationis Communicationis Documentor pro Sequenti Cadentia Suspensa Legalitate Quietationis Subsecutæ à quo Motio ex parte MM Chetmiczyæ interposita et admissa obtentiq. Decreto Tm Dolinen Solutionis Summæ Duor Milliu Quingentor Florenor Polonicalium Ejusq levata Summa Eadq per punctu S. Stanislaum Capuculi à MM Chetmiczyæ præcedente Quietatione perse in rem Eor de Eadq Summa cum expressione in Quietatione nihil sibi et Successoribus Suis respectu Dotis Conjugialis juris tituli ac pretensionis relinquendo Coram Actis Cren Bobrovnicen Die 10ma mensis Xbris Novembris Ao 1777mo recognita. Et Termino admisse motionis à Decreto Terrestri Dolinen Decreto Judicij Tribunalitij Rni Petricovien Remissionis Causæ Litis ad Judicium expectato Melioratione Debitis ex Substantia Tuliboviana et Chetmiczyana assignandam ipsa sibi exponend et pœnas Evocationis Super MM Chetmiczyæ ex re interpositæ motionis a Decreto Tm Dolinen ad Judm Tribunalit Rni Petricovien impugnandas Urgend. Cum autem ex Comportatis Partium Documentis identice apparet Substantiæ Tuliboviane Circa olim M. Franciscum Chetmiczy Emptis Oneribus in Januarea pacificatis et Inscriptionibus Summa à Censerte Sibi Seniorenti non nisi quota Centum Florenor Polonicalium restaspe. Jam vero Substantiæ Chetmiczyanæ ex Ptyis Pol Zakrzewo et Tupadly Circa quæsitam Hæreditatem Eor per Parentem Partium Constitutis Summa in Unum juncta Septendecem Milliu Septingentor Sexaginta Typæ efficiens demonstrat Mea quoq Barbara Chetmiczy Ejusq ob M. Francisci à Chetmiczy et M. Constantiæ Jendrecka progenita Filia pdicta et Marianna de Chetmiczy Capuccha ex altera Matre Sororq Germana M. Alberti Adamatowicz Rinerne Reginæ Consortes Simili Summa quinque Milliu Florenor Polonicalium ex olim M. Parentem Ejus Contractu Sponsalitio pro Dote Eiusq Sub Uno Eodq Actu Cren Sta ante Dm Kawitzki et Joannis Pigłowski Jurat anno 1777mo

„Contentata.

Eaq̃ Assignata „ Circa Levationem Ejusq̃ Summæ Quinque Millium
florenor Polonicalo ab Od M. Parente Suo, Eundq̃ Parentem in Co
Bolrowiczeo Sabbo in Castrino Festi S. Mathei Apli die 21mo Mensis
7bris Ao 1770. de Præmissa Summa & Dote sibi Assignata cum ab:
renuntiatione de Bonis Paternis et Maternis acquietasse et Eaq̃
Dote se Contentasse Dedueit Quo circa Præmissis Omnibus Circum
stantijs ac Estimatione Antenori Substantiæ Chelmickianæ
minutaq̃ quantitate Substantiæ Juliborianæ nec non
quietationibus Eorum Paprockich ac ab renuntiatio
ne Mæ Osmiatowska animadversis non posse Eorum
Paprockie meliorationem Dotis Cujusvis ex Substantia
Mæ Chelmickich Citra Extendere Sententiat quinimo
Eosq̃ Summa Solepicta Quinque Millium florenor Polo:
nicalo jam Levata pro Dote Contentandos determinat
Capsatisq̃ Macombus Contra Quietationem Anni 1760ti per Eos
Paprockia in Personam Od M. Chelmicki Parentis Sui Recognitas
indebite factis approbata vero Quietatione Eaq̃ Ultime Sub et Sine
præjudicio Subsecuta Eorum Paprockie ratione hac in Causa mo:
te Litis Objectij impertinenter Cujusvis Stimuli ad Quietationem
penius infrascriptis Subesse Declarad decernendo quatenus
pro Eoq̃ progressu Vadium Capitaneale Duplex Mis Chel
mickium Actis et actoribus Sive Eor Plenipotentiis Speciali
hinc et ab actu pseu Decreti in „ Sex Septimanis Coram Offi
cio et Actis Orem Ptoes Sub pena banitionis circa Mani
festationem faciendq̃ in Casu Contraventionis Publicanda
Jnde GG. Paprocky seu potius G. Paprocki Maritus Johann
et realiter enumerent Judicio vero Vadium Capitaneale Sim:
plex Sub distincta pena banitionis ex Registro Penalium
publicanda in instanti exolvat Quo vero Spectat In
terpositam Motionem per Mos Chelmickie a Decreto
Judicij Terrestris Dobrinensis injunctæ Communicationis
Documentor ad Judicia Tribunalia Plis Petitorien per Jos Judm
admissam hac in re Extensam penalitatem Super Mos
Chelmickie per Eos Paprockie Eosq̃ Mos Chelmickie non pro:
menisse Sententiat. Documenta vero ad Substantiam
Juliborianam ubivis reperibilem esse referentia per
Mos Chelmickie pro nunc juxta Sum mariam Ex:
scriptum pro Juramento suum ad Judm Exsportata
per Eos Paprockie tangm Substantiæ Juliborianæ ubicunq̃
reperibilis ppmetanos ex nunc rehabenda Declarad D.no

x Inter G. Felicem Mszczonki Actorem „et actum“ pltr. GS. Franciscum Sirzenski ed Cathar.nam Bromierska Jnsicem Conjuges Citos et Actores pltr. Judex exauditis Partium Controversijs Ambitatis actoratibus Partium ex assensu Earum, insistendo Decreto binis distinctis ad Augusta Partis actoratum in hac Causa Judicum Cadentia inter Easdem Partes emanatis Omnes Earum Partium per omnia Decreta Conservator declarando Partes Easdem virtute Decreti prominatoris Concessas Dilatorias Inquisitorias ad Standum Juramentum Super incarnatione Testium admissibiles ad invenit et addictas Mtis ad pronuntiandum Juramenti Ho. thand. ibq. instantis. Prestiterunt Juramenta G. Felix Mszczon. ski et GS. Franciscus Sirzenski Suos et Consortis sub nne Inter rogatoria Consciendi et sibi abinvicem Communicand. Observasse. rint et sibi abinvicem Communicarunt Testes induxerunt. Inquisitiones suas in Pari Numero Testium Duxerunt et de Actatis receptis Judex Decreto Quietarum quas in Sequente Judicum Suorum Cadentia in Proclus Celebrandi reponere tenebunt S. C.

Actum in Bilsko in Termino Communi bus Finibus Plocensibus Districtuum Bilsken: sis simul et Plocensis Fenia Sexta pro Do: minicam Rogationum prox. videlicet Die 5ta Mensis Maij Anno Dni 1780. Celebrati

x Inter M. Jacobum Kruszewski Vice Notarium Smen Zawrzoszenq Actorem pltr. S. Antonium Wolecki Citatum pltr. MM. Mariannam de Szczawinskie primi olim M. Luce Malenski Judicis Prid Ploc. Secund. Di voti olim M. Ignatij Kosinski Empfeg Sigilliferi Centum Reliq Bonam Matrem Jezerkam Eugraemi pltr. S. Wolecki Bogumilam S. Francisci Tubicin Consortes Julianam, Vincentiam, Evam, Virgines im mu: pta. Malenskie Filias Jndicentes per S. Adamum Mikoszewski. Jndem exauditis Partium Controversijs Amputata Dilatione Com: municationis Documenter per Partem Citatam sibi Concessi effecta: tam Longum hac in Causa dubiegui non Valentem Partibus Causam prosequi libet in Prosecutione Citationem Partis Actoreae Suam ad Judicium edit. Decidendo Quoniam Pars Actorea pro extradition Dor Francisci dicti Kalicki et Marianne Conjugis Ejus Partem Actam Convenit quos quia Laboriosos extradi Intendens Proposito Documenti ut pote Decreto In Szczawinskie in Terris Communibus Die 25 Menss Xbris Anno 1773to Inter Gnoes Zglicznskie abuna et MM. Matuszewicze pte ab altera prolato in recognoscendo Loco Agnatis GG. Zglicznskich Subditis Laborioso Ronek de Bemo Bednarow Mar. Matuszewicze Subdito in annubium Concessa extradition et quia Marianna Consortem

alias

alias de ppdicts Bonis Bębnowo Subdite. qm sibi eligendi pro
re Suâ Zgliczynskich a MM. Plateuszowie inpugnati tum
Conplacne Divisionali Inter SS. Gabrielem Mathæum et Josephum
Zgliczynskie Patres ab una, et SS. Paulum ac Bartholomeum
alias Zgliczynskie filiastros parte ab altera in Zgliczyno Wi-
towo Die 20 Mensis Junij Anno 1774to. Confecta Labeno:
sam Mariannam de Bonis Bębnowo pro alia Subdita
extraditam pro Divisione Bonis Mathei et Josepho Zgliczynskich
cessam esse explananti Actualem Subditam SS. Mathei et Josephi
Zgliczynskich esse Judtr probat. quam quidem Subditam de Bonis
SS. Zgliczynskich Aufugam ad Bona Wyszyna, Prefatos
SS. Matheum et Josephum Zgliczynskie in ppdicti Bonis Wy-
szyna agnud S. Wolcki testante Officioso Arcto Sabbo pd Fm
Nativitatis Gloriosæ Virginis Mariæ Ao Elapso 1770mo Inter-
sito Coram Actis Crem Plocen Die 26 Mensis Januarij Anno pre-
senti per Mlem Antonium Jasinski de Silvera recognito sibi
extradi requisisse pro hocce Requisitionis tempore ppdictum
Dnum dictum Kalicki pro tunc Personam liberam Subdita-
tem sui S. Antonio Wolcki Acto Coram Actis Crem Plocen Sabbo
pd Fm Nativitatis Gloriosæ Mariæ die 11ma Mensis Septembris hocce
elapso Anno 1770mo recognovisse, prout quod recognitum cum
Supra scripta S. Mariannæ tunc et adhuc in ppfatis Bonis
Wyszyna Possessioni S. Wolcki Subjecti existenti in Ecclesia
Parochiali Skorzene hocce Anno 1770mo Die 29 Septembris
decente reposito Testimonio ex Libris Metricis Copulator
Ejusve Ecclesiæ per Adm Rndum Thomam Kisielewski in
Ghiel Curatum extradito munere Dnum Franciscum dictum Ka-
lucki Matrimonium Contraxisse, prout quod SS. Josephum et Mathæ-
um Zgliczynskie Jam ratione non Extraditionis ppfatæ Subditæ
suæ ad requisitionem et Officium Arestum qm mutuis tuba Con-
sensu Eorum tangm Dominor in Matrimonium Dni Fran-
cisci dicto Kalicki Traditionis de nullitate Subditatis Ejus m
rem S. Wolcki recognitæ tangm ex re Obtinendi Matrimoni
um ppdicta Subdita Subsecuti Contra ppfatum S. Wolcki Co-
ram Actis Crem Mlaven Die 16 Mensis Aprilis Ao presenti
manifestatos esse, Demum per Esse SS. Josephum et Mathæ-
um Zgliczemskie Fratres inter se Germanos Denatorem in rem
S. Jacobi Truszenski Vice Notarij Pnis Jam relatum presentanei
Actoris Super ppfatos Dnos Kalicki Signanter Super Jam Ma-
riannam Subditam ex Bonis Bębnowo jure vindicatam ad
Bona Wyszyna prosequam Coram Jdem Actis Crem in Mlawa
Die ~~11ma~~ Decima Septima Mensis Aprilis Anno Jdem re-
cognovisse, Judicio Suo demonstratur, Et licet S. Wolcki
Actatus ppfatum Dnum Franciscum dictum Kalicki per Matrem

Ejus

Ejus ad Bona Wyszyna in Pupillo etate allatum et post initum
Matrimonium cum Subdito DD Wyszyna Jbiq in fundo Wy
szyneq per Edictum Matrem Ejus abstractatum ed alluvisa
statum esse infert. Eoq me Jacta coram Actu Judicij dni hic
in Bilsko Moderne Judicum Adventie Die 1ma Mensis Maij
anq C. Kruszewski Actorem Mainc ac ex re rewgnitis m
renc dni per Eumq Subditatus Jpsatos Subditos Conjuges libe Ce:
Dere exposuit. Cum vero Extensio Earq Alienationis Suq in Judicio
illata et p Maiorem objecta non expensa Expensis Abiegnis
Villq Ejusdq Ded Aera Motus Ejus Subsecuta ed Jpsimiditur
atiendq ad bonificandq fundi Ejusdq Dominio juste pervenire
non videt Recognitus vero Subditatus in rem D. Wolczki
non alio fine nisi propter Obtinendq Eandq Maiannam pro:
Dnsente Subsecuta esse palpatur, quod proprietatior Dominor
Dicte D. Maiannq dominio Jpsius judicare non Valed evidenter
in Jpsius judicium Adducendus Ejus Subsecutus esse demonstratur
quo Arca Capata Eadem Supra dc Actu exarata rewgnitione
Subditatus D. Francisci Dicti Kalichi in rem D. Wolczki
Citti facta hunccq Deum Franciscum Kalichi ex re Contracti Ma:
trimonij cum Dna Maianna in Ante D. Zgliczynskich nunc
Autem per Jus quesitum Moderni Actoris Subdita Domi:
nio et proprietati Ejusdq Actoris Subesse applicad Deve:
nendo quatenus D. Antonius Wolczki Cittus Jpsatos DD.
Franciscum Kalichi ac Maiannam Conjuges hinc ed
Decreti cum rebus Eor Jpsius ac tota Suppellectili, hinc ed
ab Actu Jpsoq Decreti in quatuor Septimanis Coram Actu
Cred Locum Jpsius Quietativne Extradat Dq sub pena Ba:
nitionis Arca Maonem in Casu Contraventionis Jnju:
ncq injtie publicandq Lecta pena Septem Marcas Polo:
nicales Parti Actoree in Pno et Sub rigore que supra Judicio
suo totiq in instanti Sub Solito rigore per Actum Solvenda
Dq. V. S. Actori Sive Ejus speciali Plenipotenti

NS
X Inter M. Jacobum Kruszewski Vice Notarium Terren Lauenburgen Ads pstes
Et Illustrem Adm Rndum Ignatium Matkowski Decanum Ra:
dzeiowen et Prepositum Dobrinen Citatum p D. Christoforum
Pielinski Judicem pstum Plentem pte Controversijs Partium exactis
Terminum per Antecessorem Decretum Judicij sui Laudendo Licet quod
Pars Actorea ex nexu Decreti Antecedentis Judicij dni in junctis Sat
ficientibus probatis Subditatus olim D. Thome de Bemis
Latoy procedere allegati pro Cujus Filiis extraditione agit. Testi
monijs ex Libris Metricis. Uno quidq Ecclesie Latoriensi Infantes
Thomam nomine, D. Martini Krgski et Anne Filium exaratis
in Ao 1725to. Die 16 Decembris Baptizatum declarante Patre

Inieś autem ex Libris Metricis Baptistator Ecclesie Dro-
binen Infantem me Simonem Filium Honesti Thome et
Lucie Biegalowskich e Sanctuario Conjugum Ao 1769no
Die 14. Octobris Baptizatum et Alterum Infantem me Casi-
mirum Lsoi et Subditor Sanctuarij Drobinen Thome et Luce
Lmor Conjugum Filium Anno 1773tio Die 7ma Martij Ba-
ptizatum ex primentibus Suo in Judicio repositis in Funda-
mento horum me Testimonior ac si Sufficienter Subditatum pro-
bantium extraditionem Filior Ejusdē olim Lsi Thome sibi
injungendam exposcit. Cum Vero Pars Citta non pretendendo
in Eade Probacne Signanter ex re Cognominis diversi ac Metrica
Latorijenq Kraski et Metricis Actem Drobinen Biegalowski.
se se Apparentis insufficienten probationem Subditatus pten-
sor per se Subditor partis Actoree Obicit Maeneq Coram
Actis Judicij Sui in Stricto in Positione Actis Die 20ma
Mensis Aprilis Anno proxime p Illum Adm Rndum Egna-
tium Malwiecki Decanum Racigoien Praepositum
Drobinen Actum Cui Actorem facta olim Cum Thoma
Biegalowski per Parentes Ejus ad Roma Warszyna Sanc-
tuarij Sui in Minorennitate allatum et Ibiq alumnatu
Deinde prout gnus accreirit Cum Lta Lucia olim Lsi Andree
et Reginae Subditor Villae Warszyna Sanctuarij Drobi
nen Unica filia Nuptum et prout Ejusq Parentes Con-
sortis Suae rem totam familiarem ac Suppellectilem Do
mesticam Occupatum, fidiq per Actorem pretensis ex Eadem
Subdita Sanctuarij proveratos extendiq ad extraendum
etiam quod si Lma intercederet Probatis Subditatus Ejus
ac si non debite Obicit Quo circa Judex in probacnem pmis
sorum Omnium et Sufficientium pietatis Subditor Neces-
rium esse Inquisitionem in Sequenq Judicium Suor Cedulia
ex alternata in Plocko Celebranda, per Utramq Partem edu-
cendq &c.

x Inter Mm. Vincentium Emptinum Julianum Marianum et
Josephum Krzyżowskie Nominibus Cum M. Joannem Subdapiferi Parmarien
ac Penitentiarium Archidiaconum Andream Canonicum Varmien Procu-
ratorem Julianum Actores, p Eum M Joannem Pluskowski Subdap
ifer Parmarien Suo et Supravscripti me proprio Judicem Locumtenen
Citta Scilicet S. Antonius Krzyżowski Compromissorem non Eximit
Cum tamen Summario Processu Juris nempe Ordinario Quotidianis
trinis Prima Feria 2da p Dominam Rogationum proxia Scilicet
Die 5ma Mensis Maij Ao 1776to In Plocko Altera Fria 2da
post Dm S. Francisci Confessoris pxta Scilicet Die 11ma Mensis
Ejusdē Ao Eode in Bilsko. Tertia quoq Feria Alta Ante Fm S. Sophi-
thiae Virginis et Martyris pxta Scilicet Die 16ta Mensis
Januarij Ao proxime in Plocko ex Instantia Modernor Actor

Super

Super Parte Actta respecta non Solutionis Summam
Unius Centum Tyr ac quotte Duor Aureor Hungaricalr
Alterius Duor Millium non Quingentor Triginta Trium Flor
et grossor Decem Polonicalr Omnibus hijs Condemnationib
in Judicijs Suis Obtentis Idem D. Antonius Kozlowski plenarie
Cehsictus esse probat, proinde non Obstante Ejusq D. Kozlowski ple
naria Contumacia Negotium Partis Actoreae introducere
mandat. In inductione Judex Admittendo non Partis actoreae Contra
Partem Litteras ex re Precipti Jris ad Judm Suum editalem de
cidendo teneri Ante Omnia Satisfacere Deem Dilationis Mayo
nis in Bilitio Fenia 2da Ante Fm S. Agnethis Virginis et Mar
tyris Sabbti Die 18va Mensis Januarij Ao 1776to pro Judicijs
Orem Roborvicen Cenessa idq in instanti et quoniam non
Satisfacit proinde Succubuisse Ejusq D. Kozlowski Citatum
Judm advertit Statuendo quatenus Jta D. Kozlowski Citatus
in vim Succubitionis, Partj Actoreae penam Simplicem 84uem
Marcar Polonicalr Judici vero 7mam Marcar Polonicalr Solvat
idq in instanti Sub pena Banitionis ex Registro penalium
publicanda teneri quoq Partes utrasq Satisfacere Decto Ante
nori Judicij Sui Injuncte Communicationis hac in Causa do
cumentor Fm 2da pd Fm S. Michaëlis Archangeli proxa
Sabbti Die 5ta Mensis Octbris in Ao 1776to in Plocko pro
lato idq in instanti Judm declarat. et quoniam Paro Actoreae
nempe M. Joannes Plaskowski Subdapifer Camarien Succesor
ad M. Kozlowski Notarij Trnis Plocen Tutor Satisfaciendo Senten
tiae Judicij Documenta per Summarium Conscriptum Manu
Sua Subscriptum in Judicio suo ad Communicationem Parti
citte reponit et Super realem Comportationem ad Jura
mentum se se trahit. Unde Confrontatis Eodem
Documentis cum Summario Conscripto, admissibili Ejusq
Parte Actorea Sabbti M. Joanne Plaskowski Advocato
Statuit Quatenus Comprobet Ejus Rotha prout Documen
ta ad Causam presentem Spectantia realiter Comperta
sint et nihil in Prejudicium Partis Citte Celaird, et addatur
Stilis ad pronuntiandam Supra scriptam Juramenti Rotha
Tanq M. Joannes Plaskowski Subdapifer Camarien
Suo et Supra scriptor Actor nomine per se Juramentum pre
stitit quo prestito Eandem Partem Actoream Satisfecisse
Sententiae Suae declarat, Attentis Documentis per Eandem
Partem Actoream repositis et Eisq insistendo Decernit Ejus
tenus D. Antonius Kozlowski Citatus Summam 1mam Cen
tum Tymphorum ac quotans Duor Aureor Hungaricalr ab

olim

ab olim M. Josepho Kozłowski Notario Terrestri Plocensi Mo-
dernor Actor minorennium Parente ad Scriptum manuale de-
data Ejus die 29na Decembris Ao 1766to in Kangerwo datua-
tum Actisq Cren Plocen Fra 3tia pt Fm SS. Innocentum Mar
tyr Ao Eoe approbatum dein in Acta Cren Capitl Rypinen Terre
Dobrinen Fra 4ta pt Fm Assumptionis in Coelum Glmae Virgi
nis Mariae Ao 1768vo Ingrossatum mutuo Contractam Alte-
ram Duor Millium Quingentor Triginta Trium Florenor et
Grossor Decem Polonicalr in Aurea moneta, quemlibet Aureum
Sexdecem florenis et Grossis tribus Argenteis numerando in Su-
pra mentionato Scripto expressam, Actisq Cren Plocen Fra 3tia
pt Fm SS. Innocentum Martyr Ao 1766to Suprascripto olim
M. Josepho Kozłowski Notario Trri Plocen modo Obligatorio
in Molendino in fluvio Skrwa in Benis Choczen in Terra
Dobrinen et Districtu Lipinen Consistentibus sittum. Inscriptam
Una Cum provisione a quolibet Centum per Quinque Compu
tando in et pro Fra 2da pt Fm S. Joannis Baptistae Ao
Currenti Coram Officio et Actis Cren Plocen Parti Actoreae
nempe Successoribus et M. Kozłowski Notarij Trris Plocen ad
Quietationem Tutor Eor pria providenda Securitate aut Eorum
Speciali Plenipotenti Sub poena banitionis Circa Maenem
in Casu Contraventionis publicanda Licita Poena Se-
ptem Marcarum Polonicalium Per Partem Citatam Parti
Actoreae Circa Solutionem Ejusdem Summae Sub rigore
Suprascripto Judicio Suo totidem in instanti Sub Solito Ri-
gore ex Regestro Poenalium extendendo Solvenda, Nihil
Ominus Jcus G. Antonius Kozłowski Citatus in Sublationem
Suprascriptar de Actu Condemnationum Trinar pro qualibet
Earq Condemnatione per poenam Duplicem Quatuordecem
Marcar Polonicalr parti Actoreae in Termino et Sub Rigore
Suprascripto Judicio Suo per Medium in instanti Sub So
lito rigore ex Regestro Poenalium extendendo Sol-
vat et realiter Enumeret Decreti Praesen Vigore.

Inter GS. Simonem Lisowski Actorem prte Sophiam G. Mathei Umin
ski Margarethan G. Francisci Borowski Justinam G. Antony
Wazynski Consortes Evam Virginem Innuptam Lisowskie
Acti per Eosq Maritos suos et Consortum ac Virginis nibus
prtis. G Valentinum Zoltowski Actorem prte Adalbertum
Camerarium Irem Dobrinem Michaelem Notarium Seppe
Salinarie Bolrowiem Sre Rdi Maytus, Sophiam G. Petri Sul
kowski Cathrinam G. Mathei Czechowski et Magdalenam
G. Josephi Borowski Consortes Kolczynskie Actores per Eunq G.
Albertum Kolczynski Camerarium Irem Dobrinem suos fra
tres ac Sorores Lucas nibus et Virtute Plenipotentiar ac Gilberti
Epi. prte GS. Adalbertum Michaelem Cathrinam G. Nowa:
lewski Mariannam M. Ignatij Karamowski Consortes fratres
et Sorores Notarskie Actores pd Eunq G. Albertum Notarski
suo fratris et Sorr suor Actor Siniter In Virtute Plenipoten
tid nibus prte. Perillren Adm Rndum Theodr Loga
Domus Congregationis Missionis et Seminarij Ploced Superio:
rem ac totam Eanq Congregationem Domus Missionis Actor
et Judicentes per S. Paulum Zoltowski Inscriptum Plenipotentes
Illren Adm Rndm Adamum Lukowski Prepositum Sarone
adictalem et Contra Perillren Adm Rndm Florianem Jan
Consistorij Ploced Notarium atq G Joannem Witkowski Actorem
prte G. Thomam Kowalewski Burgrabium Cred Ploced citatum
et Similiter Contra Eosq Actorem pd S. Mathiam Starzewski
Inscriptum Plentem S.S. Martianum Karwowski et Agne
tem de Rosciszewskie Judicem Conjuges adictos et Judicentes
per Eunq G. Karwowski Maritum suo et Contis suae nie
prte et Sd Mathiam Kowalewski et Franciscam Lubowska
Judicem Conjuges adictates per Maritum suo et Contis suae no:
mine prte Perillren Rndmum Michaelem Modzewski Archi
Diaconum Dolinem Prepositum Dzialyn Judicem Judicem
Causa Consistorij Ploced adictum pd S. Mathiceum Krzyzkowski
Inscriptum Plenipotentem. Illren Adm Rndm Florianum Jan:
szewski Notarium Consistorij Ploced adictum pd S. Hieronimum Pred pet ski
S. Joannem Witkowski adictum per Eunq Judm Controversij Car
tium exaudictis Citacones et adictaones suum ad Judm editas Deo
deudo Quoniam Pars actorea Perillren Adm Rndm Theodr Lo
saeli Congregationis Domus Missionis et Seminarij Ploced Su:
periorem ac totam Eanq Congregationem pro Comparitione Docu:
mentor ad Summas et Substantias Patris olim Illris Adm Rndi
Jacobi Lisowski detelictas se se referentium in Seminario

Ploced

Ploven Loco Invalidis Spiritualibus designato tempore in
Jorie Censmansionis per Eum relinqui objector. Jam vero
G. Matthiam Kowalewski et Conservem Ejus pro Conspertatione
Scriptor Super Summas Dcti olim Illm Adm Andr Lisso
wski Servient Demq Illrem Adm Andr Adamum Kuchol
Prepositum Curens et G. Thomam Kowalewski, Burgalium
Cras Ploven Jpsius Testamenti Jpsius olim Illmi Adm Andr
Lisowski Executores pro Conspertatione Ejusq Testamenti
Ejusq Tomis Suis Convenit, Et licet Executores huiusce Testamen
tum Jpsum quo Conveniuntur Produxerint Jam vero Cum ven
Conspatens a Congregatione Demum Missionis Ploven impossibi
lem pro Jpsis Termino justificationem Suor Principalium in
Jptensa Conspertatione inferri non posse Eamq in Sequenti Cadentia
Jpstam Declarat. proinde Judex Statuit quatenus Ecclesia Partes
pro Conspertatione Documentor et Scriptor Convenire pro Sequenti
Cadentia ex alternata in Stolo Celebrandi Documenta et Scripta
si quae habuere Valeant Conspertent tum et Illmus Adm Andr
et G. Executores Testamentum huiusce olim Illmi Adm Andr
Lisowski quem et ad ipsos reponunt in Jorie reprovocant
Quantum vero Spectat ad Citationem Reinligen Andream Michae
lem Mizewski Archidiaconum Cathedralem et Judicem Delegatum
Consistorij Gnalis Ploven pro demonstratione quantitatis Sum
mae per Jpsos Illmum Adm Andr Lisowski in vita sua pro re Eccle
sia Stawzrebens in Officio Consistorij Ploven reposita per Partem
Actoream Editam Quatriam ex reporto Decreti Jpsius et Andrmi
Casimiri in Rolistnica Rolistnicki Episcopi Atalien Suffraga
nej et Officialis Gnalis Ploven Anno 1770va Die Lunae die 23
mensis Novembris in Consistorio Ploven Lato olim Illmi Adm
Andr Jacobum Lisowski ex nexu Anteriorum Decreti Consis
torialis Summam Mille Quingentor Tymphorum in reparatio
nem Seu Redificationem Ecclesiae Stawzrebens in parato
in Consistorio Ploven Depositorum esse Alteram vero Summa
Mille Quadringentor Tymp. a M. Mogilnicki Metatorie Law
pestri Rmi Eccl. ob Illm Andr Lisowski provenien in reparatio
nem Similiter Ejusq Ecclesiae Stawzrebens ad recipiendum pro
commissario Suo Judicio demonstratur quasquidem Summas
pro reparatione Ecclesiae applicatas in vita ob Illm Andr Li
sowski ex Nexu Decreti Consistorialis depositas fraudatorius
ad Executores Ejus regulari Valent et minime Illustrissimus Re
verendissimus Stanislaus Judex Delegatus Consistorij Ploven
ad hoc modernus ad reparationem non tenere Judex decer
Reinligen Reddens Arsenali a Termino Partis Actoreae et Reus
quem propter non Religio vero Altaris Partis Actoreae
Et applicatam pro Ecclesiae Reparatione Ecclesiae justa Obloquentiam Decreto pro
Consistorialem Converterdum Sententiando Reinligen Andream Wazcielu
Judicem Delegatum Consistorij Ploven Liberat a Jnto Actus Actoreas et Causa quem
Judex pronuntiat Cum [illegible] Partis Actoreae

pro Sequenz Judicum „sueq Cadentia Judm Terminum Conservand
Declarat D. P. V.

Inter M. Joannem Sobolnicki Tribunidaw Plocen Dominum „tum S. Martinum Wysocki Actorem per Eumq S. Wysocki Famulum suo et Domini sui nme pdtr. Illustrissimum et Rndmum Capitulum Cathedrale Plocen Actum et S. Raymundum Olszewski Actum et Actorem p Eumq S. Olszewski suu et Rndm Capituli nme pdtr Decernend Judm Deciendo Termin per Decretum Anteriu Judicij sui Conservatum Statuit Quatenus Pars Actorea nem pe M. Sobolnicki et S. Wysocki ad Complementum Inquisitionis in Antenoi Cadentia Judicij sui Ceptae reliquos Testes ex nexu „pretach Actum Decreti adducend ibi in instanti Jmdm: „Dyto stit „Inquisitionem suam edusit

Inter SS. Adamum Modzelewski et Susannam Czachowska Jnsicem Conjuges Parentes tum Catharinam Modzelewska Virginem Jnnuptam filiam actr Stum Franciscum Famulum Agrestem Actores et Actos per Eumq S. Adamum Modzelewski Modzelewski suu et Suprascriptor Actor et Actor nme SS. Paulum et Victoriam Czachowska Jnsicem Conjuges Parentes Mariannam Virginem Jnnuptam filiam Ligowskie Actos et Actores per Eumq S. Paulum Ligowski Maritum et Parentem Suo Cantis et filiae suae nme pdtr Judm Deciendo Terminum per Anteriu Decretum Judicij sui Conservatum Jnstendo Decretum Eidq Dilacem Jnquisitionis Partibus Conceptae admissibilibus Eidq Partibus ad petand Juramenta Super Jncerruptione Testium „adhibenda Actor Ordo Mus ad prosequtiam Juramenti Rotham ibi in instanti Detulerunt SS. Adamus Modzelewski Actor et Actus et Paulus Ligowski Actus et Actor suu et alior selum in praesum instanz nme Interrogatoria Contenta et sibi ab Jnicio Communicand Testes Jnducend Jnquisitiones et sibi ab Jnicio Communicandas Testes Jnducendas Jnquisitiones in Pari Numero Testium educendas Quas in Sequenti Judicium Cadentia ex alternata in Loco Celebranda reponere tenebuntur &c

Inter S. Martinum Chabowski Actorem pdtr Eleonoram Ejus et S. Gregorium Et quoniam S. Gregorius Mysliwski Actus „suus in Primo Disparet et de Condemnare permittit proinde Super Eod Disparente Actu in Locum decernendi abusus Amissionis in pcto beneficij educendae Jnquisitionis in negotio Vero Principali ratione pactae Videntur ad decernendum peremptalis permittitur Condemnatio ejus et pro peragenda

et pro peragenda Executione remittitur ad M. Luca Cupita neum.

Publicatum.

Inter GG. Sigismundum et Mariannam G. Antonij Milodrolis Consortes Lisickie alias Jnvicem Conjuges Actores per G. Antonium Milodrolski Suo Consortis ac G. Sigismundi Lisicki me pro per GG. Jacobum Mathiam et Michaelem Lukowskie Actores per GG. Jacobum et Michaelem Lukowskie suis et Fratris sui meis pro Rte. GG. Stanislaum Remiszewski et Annam Grzechowska Jnvicem Conjuges Franciscum Zabowski. Albertum Stachurskie Felicem Holankowski ac alios Pr Lukowayno Magna Hæredes et possessores Actores per G. Stanislaum Remiszewski et Albertum Stachurski suis et Supravscriptor Actor nmbus pro Rte M. M. Lucam Moszynski et Simphorosam de Miszczyckie Jnvicem Conjuges Subdamissewo Radomiens Dominos ad G. Albertum Poplowski Commissarium ac Subditos de Bonis Zagoty Niszczyce et Jonoszyce citatos per G. Adamum Milodrolski. Ad Objectam Renovationem Jn Bilsko in Judicijs posed Fra 4ta Ante Festum S. Hedwigis Viduæ Electæ Dei pro Scilicet Die 13. Mensis Octobris Anno Elapso 1779no Ex parte Mri Lucæ Moszynski et Simphorosæ Niszczycha Jnvicem Conjugum Subdamissewo Radomiens ac G. Alberti Poplowski Commissarij nationem dilimitationis Pr Jenoszyce cum Bonis Lukowayno Magna ac aliar Interventientiar Processu exaratar Super GG. Stanislao Remiszewski et Alberto Stachurski Obtentam et publicatam Generi Esse Docere de Loco Standi Tandem non Urgente Parte Objciente quominus ab Eadem Objectione recedente Habere Esse GG. Remiszewski et Stachurski Locum Standi Censed Partibus expensis mandat in expensimento ad dilationem Partis Actoreæ suum ad Judm Editum deiidendo Insistendo Anteriori Decr Judij dui Concessæ Dilationis Inquisitionis Admissibilibus Partibus ad Datam Juramenti Interponendum Cuper in emptionem Testium Adinventis Edendis Alijs Judicis ad premuniendam Juramenti rotham Judicij in instanti et stat G. Jacobus Lukowski Actor suo et alior Actor nmine Interrogatoria Concipiand Communicand et Testes producand. Inquisitionem suas requirand Judicium in instanti. Testes producendi Inquisitionem suam edendi. Prout edictum decisse recipiendi Juramenti Juramentum in Sequem Judicij suos reponere tenebuntur ze

Jn Bilsko Sabbatho post Diam Rogationum pro Scilicet Die 6ta Mensis Maij Anno Domini 1780. celebrat.

Inter G. Gregorium Paprocki Actorem per G. Joannem Szczepkowski. Et G. Laurentium Iglenicki Burgabiem Gen Ploced citatum per G. Valentinum Lottowski Judm Controversijs Partium exauditis Decidendo Citationem Partis Actoreæ suam ad Judm editam necessariam esse hac in Causa personalem Comparitionem Partium Utriq

utrarq pro Sequenti Cadentia Judicior suor ex alternata in Plocko Celebranq Cen: et Rc. ... Actores de Calyn

Inter P. Casimir Bitkowski Dominum tum Laberiorum Thomam de Bo: nis Smandzewo Subditum Actorem per Eumq P. Casimir Bitkowski suo et Subditi Sui mne prtr P. Joannem Leszczynski Aita tum et Actorem prtr. Judicium Controversiyo Partium exaudiri Citationes Abrasumq Partium Suum ad Judm editas decidendi Si quid Causa Ipsius sine Inquisitione decidi nequit ideirco Judm Ipsum dat et Concedit Partibus Dilationem educendi tam in deductionem qm in emundationem Inquisitionis pro Sequen Judicior Suor Cadentia in Plocko ex alternata Celebranda JC.

Inter Illres et MM. Thomam Castellanum Rypinen Parentem Casi: minum Succameranum Sae Rae Mattis Stanislaum Tribunum Sigmunt et Josephum Filios Rel. Rokitnickie Actores pr P. Matthiam Skarzewiecki Inscriptum Plenipotentem et M Adamum Wa: grocki Notarium Irren et Castren Laevicimen Citatum per P. Paulum Zakrowski Inscriptum Plenipotentem MM. Lucam Moszynski et Simphorosam Niszczycka Inuicem Conjuges Subdapsiferos Radomien Cites per P. Adamum Mikorski Inscriptum Plentem Judm Quoniam Pars Actorea cum Tno adhuc Causam tam Contra MM Wagrocki Notarium Irrem et Castren Laevicimen et Moszynskie Subdapsiferos Radomien Conjuges Compartionem Inscribentes Tum Contra MM. Andream Pisanewski Ensiferum Osiecimen et Theresiam de Niszczyckie Conjuges etiam in Anteriores Processus Causae huius Partis Actoreae intrantes Suum ad Judicium edito de Sistit. Jam vero Petiti M. Andreae Pisanewski Literis Missibilibus per Ensiferum Ejus Dereliciam Viduam ad Scan Subdapsiferum Radomien Petrum Scan sub data die 10mo Augusti Anno 1770mo de Liszkowo Ordinatis Desubscenti Sali Ejusq olim M Andreae Pisanewski denuntiantibus Obitus Demonstratur in Tmo Extraditae Relationis Extraditae Citationis ex parte M. Wagrocki Notarij Irris et Castren Laevicimen Cone Illres et Mnes Rokitnickie Moszynskie et Pisanewska ad Judicia Tribunalia Rni Petricovien edito Coram Actis Judicij Sui hui in Ritulo in Posdwine Actor die 20. Mensis Junii Anno elapso 1770mo Recognitae Suo in Judicio reponitae Pne dicta M. Theresia de Niszczyckie ab M. Andreae Pisanewski Ensiferi Osiecimen derelicta Vidua exprimitur Pars vero Actorea rescriptorialem adCitationem pte Tota Ejus non extradidit Causam Contra demertuum promovere Quo Casu Partem Actoream non habere ad Ipsius Tmus hac in Causa Judm Sententiae.

Inter DD. Lucam Japrzewski et Franciscam de Kuskowskie Jmricos Conjuges Actores per Eundem D. Japrzewski Maritum suo et Centus suo me prltr Et Elisabetham de Kuskowskie olim D. Petri Kuskowski Relictam Conjugem Viduam Matrem tam Josephum Joannem et Adm Rndum Franciscum Cenicum Fratres inter se Germanos Kuskowskie Cives per Joannem Kuskowski suo et Josephi Matris et Adm Rndi Franciscii me Suum autem Josephum per se prltr tandem non sunt.

Inter D. Ignatium Pintowski Actorem prltr Et M. Joannem Skarzynski Advocatum Castrens Bobrovnicens Civium et Judicem per Omnipotentem Zielinski Tanq non sunt.

Inter M. Norbertum Jaroszewski Camerandam Granitialem Plocens Actorem prltr. Et D. Josephum Osiecki Civium et Judicem prltr M. Felicianam de Zakrzewskie Ejus M. Norberti Jaroszewski Conthen Actricem per Mandatum. Jnde Controversijs Partium ex audita Deductionem Partis Actoris Partis Actrae pro Solutione Summe in Pecora Vitali Jmportatis benificatione pretensionum ex professione Obligatoria Eorumq Bonor emicam Suum ad Judm Editam Decidendo. Jnsistendo Contractus de data Ejus in Plocko die 22. Mensis Junij in Anno 1774to Inter DD. olim Alexandrum Parentem et Josephum Filium Modernum Civium Osiecki ab Una et M. M. Norbertum Jaroszewski Camerandam Granitialem Plocens et Felicianam de Zakrzewskie Jmricos Conjuges parte ab Altera respectu Obligationis DD Vitali mito et Confecto et Actis Castrens Plocens Sabbathis in Crastino Festi Nativitatis S. Joannis Baptistae Actitat die 25 Mensis Junij Eodem A. per Partes Actoris roborato, tunq Authentice Jnscriptionis Obligatorie Coram Ejusq Actis Castrens Plocens Uno Eodemq quo Supra posita Contractus Obligatorij Roborati Actu et Anno Super Summam Viginti Millium Septingentor Quinquaginta Novem florenor et grossor Viginti Sex Polonicali pro re Eorundem M. M. Jaroszewskich Conjugum per praedictos Gnosos Osiecki Parentem et Filium Recognitae, decernit Judex quatenus Jus D. Civis Josephus Osiecki praedictor Bonor Vitali Actoris ex Summa Supra scripta Viginti Millium Septingentor Quinquaginta novem florenor et grossor Viginti Sex Polonicali Modo quo Supra in Obligatoriam Pro Vitali ex posita Summam Quatuordecem Millium Quingentor Septuaginta Trium florenor grossor Septem Polonicali in Aurea Moneta percipiat Eidem M. Norberto Jaroszewski Camerario Granitiali Plocens Manuq ad Manus. Jam Vero restantem Summam Sex Millium Centum Octuaginta Sex florenor grossor Novemdecem Polonicali M. Feliciannae Zakrzewskiae Ejusq M. Norberti Jaroszewski Conjugi

Quia in Pars

pria in Bonis Mendis et Libris Summe Quiesq; Concertabit
pendenda Securitate Coram Officio et Actis Cras Lucem in 8
vo Vigilia Festi Natiuitatis S. Joannis Baptiste in Ap me
senti pœne incidenti dij Sub pena Banitionis in Casu Contra
ventionis Circa Maiorem faciendam publicam Solvat et Rea:
liter Enumeretur in Ordine vero Retentionum Fundi Necessarias espe
Condescensiones Judicij Sui aud Gor Camerarius Ionum Locus
Tenens ubi Tres, Unius ubi Duo Absentia non Obstante ad Fundum
Edictor Br Italis Captato Tempore Spira tamen tempestive
Partium utraq; faciendo Citatione Judex ad inveniendum Quod Judex
Sive Unus M. Judex aut Camerarius a qua cum Parte Conducendus ad
Condescensurus Comportationem Contractus Obligatorij ac Inventarij
Edictor Br Italis Circa dimissionem Rerum in Possessionem Obli:
gatariam Conscripti, demandabit, Statum Rerum dem Bona
rum debit, et Cum Antiquo Statu Contentabit de Desolatione
et Reparatione Auctiq; vel Deperditis Inoeminationi
bus ac Cunctis fundi pretensionibus, inquiret, Investi
gabit, Inquisitiones Eo nomine si necesitas postulave:
rit expediet Juramenta a quo Necesse fuerit exigiet, Boni
ficationes Omni modam Ei et a quo proveniendi praestandas
Decernet, Penas super quo interiendi irrogabit ac Secretarius
penas in Sublationem Processus Super Parte illa extendet,
Rigores Annectet, Partes q; in Omnibus et Singulis praten
sionibus nihil intactum et irresolutum Relinquendo pro exi
gentia Legis ac Justitiæ ad Contenta Deamventi Maiorem ac Mi
norum Partis Actoreæ non Obstante Etiam Partis
Actoræ Contumacia Ulti per plenariam Convictionem finali
ter Deinde et Disjudicabit ac moderabitur Cujus vel quo:
rum Judicij Decisionis Partes Parere Acquiescere ac Ju:
dicatum pati idque Sub pena Banitionis ille in Ter
mino Condescensionis Super Parte Contravenientis Publicam
da debebunt ac tenebuntur pro quo Termino Partes quos
Voluerint et Negotium proponendi Adiutare, adiandi
vero Comparere et Judicatum pati Sub Eodem quo Su:
pra Rigore debebunt ac tenebuntur. Quita Poena Ducati:
orum Decem Marcar Polonicalium Parti cum Summa in
Termino et Sub Rigore quo Supra Judicis vero per
Medium in instanti Sub Secreto Rigore ea Regentes
Poenalium extendendo Solvendo D P. V. Q Andenensis
mis. Q

Inter Q Caubus

Inter M. Carolum Rosciszewski Ensiferum Novogrodens actorem prte
et M.M. Stanislaum Wessel Capitaneum Golubens et Faustinam de
Zielinskie Jnvicem Conjugem Adoptivum Parentem et Matrem tum
Marianum, Simonem, Joannem et Constantiam Minorennes
Ruthowskie Privignos et Privignam Filios et Filias Actas
per D. Antonium Pleski Jnscriptum Plentens. Ceram Judicij
suo Cos parentibus et Judicialiter Controvertentibus quam
Partium Controversijs in Judio suum inductis executiali
Jeudendo Citationem Partis Actoreae suum ad Judm
Parti Citte Dnb Quando quide palpatur D. M. Jo:
sephum Leonem Ruthowski Judicem Terrestrem Dobri
nens Contractum Certum de Data in Dobrzen die 23.
Mensis Junij 1774to A. Jnter se ab una, et M. Cas:
lum Albi szewski Ensiferum Novogrodens modernum
Actorem ab altera prte intuitu Obligationis Bonor Si:
lino et Gilinto Conversi ipsae manibus Contrahenti:
um Partium Subscripsisse et Actis Tribus Dobri
nens Feria 5ta in Vigilia Fti S. Nativitte S. Joan:
nis Baptistae die et anno Eodem per Utramq Par
tem Roboratum esse. Robore Cujus Contractus Jn:
scriptionem Authenticam Ceram Eisde Actis Tribus Do:
brinensibus Super Summam Viginti Septem Millium
florenor Polonicalr tumq Quietationem Sub Uno Eodem
Acto de Pessulo Summa in Obligationem exolutae
recognovisse Bona Silino et Gilinko in pmemipa Sum
ma Actori Obligasse et in Actualem Possessionem dimi:
sisse, Nunc vero per M. Rosciszewski Actorem Mens ta
li Stanislaum Wessel et Faustinam Zielinska primis olim M.
Ruthowski Judicis Tris Dobrinens ad praens Secundi Voti
Jnvicem Certum Capitaneum Golubens tum Marianum, Si
monem, Joannem, Constantiam Filios et Filias Ruthowskie
pro Solutione Summae Vigenti Septem Millium Florenor
Polonicalr ac Rehabitione Pos Bonificalem pretensionem
Fundi Conventos esse, unde Judm mistendo supra de Actu
et data exarati Documenti decernit, Quatenus M.M.
Wessloviae Capitanei Golubens ac Ruthowska Summam Vigin
ti Septem Millium florenor Polonicalr Monetae Aureae in Cur
rentu et Jnscriptione Authentica exposa hinc et ab actu Quod
in et p Vigilia Fti Nativitis S. Joannis Baptistae alias
Cras Relb Offici Crem Dnum M. Actori ad manus Johannis Bo
na Silino et Gilinko pred exolutionem Summae in Possessionem

Quam

suam rehabeand Dñ sub Pena Banitionis in Casu Contraventionis
Circa Mationem faciend Pr Ibiq publicanda Lusta per Alter
Pena trium Marcar Polonicar Parti Circa Solutionem Summe
sub Eod Rigore. Judicioshe totiq in instanti sub solito Rigo
re ex Regestro Pienarium extendendo Solvenda. Nihil omi-
nus quo Spectat Pretensiones Fundi ex Possessione Obli-
gationis pulsantes Judex in tuitu premisser Necessarium esse
Condictum Judicij sui aut GG. Camerarior Imum Plovcz ad
Pona Illius admovend Quod Judex aut GG. Camerarij Terr
Unitus duor ve absentia non obstante dum modo unus M.
Judex aut Camerarius Terr Plovcz a qua cuiq Parte vendu
candus, in et pro Tenia Secunda Orte Fm S. Antonij de Padua Quod
Condispensarius Confrontationem Contractus et Juvehtarij respectu Obligationis
Pr Conscripti injunget de Desolatione sive reparatione Pr Auctis vel
Diminutis Inscriptionibus de Juvaminibus per Actores tributis Subdi
tis aliisq Omnibus Partium Pretensionibus inquiret investigabit Inqui
sitiones si Opus fuerit expediet Benificationem Cui et à quo Competierit
Demandabit, rigores Annectet, totum q Negotium Nihil intactum et
irresolutum relinquens Apposite et Finaliter decidet et Definitive judicabit et
Moderabit Cujus decisioni Utri Parti parere et acquiescere Judicatum
pati Debebunt et tenebuntur Dñ sub Pena banitionis Illo Tmo
Imo Super Parte Contravenient publicanda Lusta pena Ufer
Marcar Polonicar Parti pr Partes Compensanda Judicio ver
per medium per Uctrum q Partem In Instanti sub Solito
Juris rigore Solvendi pro qua Condns Imo Partes quas Volue-
rint et Negotium prosequend Advitand, Advitandi Comparere Judicatum
pati sub Simili quo Supra Rigore tenebunt D D V.

Inter Ministerialem Plus Finalem Provisum Stanislaum Wygodny de
Celino Authenticum et Juratum Actorem prtis. Et Spect Mathi-
am Dobrenieckie Citatum prtis Citatis examinatis Partium Contro
versijs Citationum Partes Actoris Parte citte suum ad Judm
editum Decidendo si quicq Causa Presens respectu Sive Inquisi
tione decidi nequit provinde Judm Presens Dat et Concedit
Parti Actoreq ihi Deductiones Parti vero citte In emendatio
nem Dilationes Educendæ Inquisitionis id pro Sequenq Judi
cum Suum Cadentia in Modum ex Alternata Celebrandi N.

Intr M.M Lucam Mostynski et Simphorosam de Niszczychie
Juriem Conjuges Subdapiferos Radomienes et G. Albertum
Poplawski Economum Actos per Eunq G. Poplawski Suo et
Suprascriptor Citter mre prtis, Hæredes et Possessores Pr Lu-
kowyno Magna Actores per G. Antonium Miłodrowski Suo
et Alior Actor mre prtis. Judm in instando Decreto decidendo In qui
rendo Decreto Concepte Dilationis Inquisitionis in antecactis Judicijs
inter Partes Lato Addit Mlis Judicii ad pronuntiandi Juramenti
rotham Parti Citatæ Super Inscriptiones Testium prstitit.

Jeun

prestitit S. Popkowski Citatus suo et aliorū citator me Interrogatoria Conscribendū Subscribendū Parti Communicendū Testes inducendū Inquisitiones educendū idq in instanti. Testes mensionem Inquisitionem Suam edutenendo ad se recepserunt de recepta Judm Quem gluetarunt, quam malequem Judicys Suis reponere tenebuntur &c.

In Bilsko. Ira 3tia post Diem Exaudi pro Scholi Die 9na Mensis Maij Anno Dñi 1780mo Celebrato

Inter M. Joannem Porębski Thesaurarium Ploc. Capitaneum Sochaczonem Actorem ex una, et Petrum Andream Kochanowski Canonicum Cathedralem Ploc. Citatum et Actorem parte ex altera. Et Petrus Andreas Kochanowski Canonicus Cathedralis Ploc. Citatus et Actor per S. Matheum Krzyżokowski Inscriptum Plen. Judm Controversijs Partium exaditis Citationes Partium suarum ad Judm Editas Audiendo. quo ad Actoratum M. Joannis Porębski Thesaurarij Ploc. Capitanj Sochaczonen. Contra Petrum Andream Kochanowski Canonicum Cathedralem Ploc. pro Solutione Summae restantis Septingentor Florenor Polonicalor ex Summa Majori Mille Ducentor Florenor Polonicalor Scriptis Manuali per Actum in rem Actoris Die 22da Mensis Obris Ao 1773tio in Plocko Dato. Asecurata restantis procedentis Ex Instrumento quorumdam ex Eadem Summa Originaliter Scripto Asecurata Petrus Andreas Kochanowski Canonicus Cathedr. Ploc. ex Quarta parte Summa Mille Ducentor Flor. Polonicalor Scripto Asecurata Summam Quingentor Florenor Polonicalor persolvisse et Manuali Quietatione in Eodem Scripto Annotata de Eadem persoluta acquietatus esse demonstratur restantem vero Summam Septingentor Florenor Polonicalor juxta Obloquentiam Scripti rathationem persolvere debitam, etiam Literis Missibilibus per se ad M. Porębski die 15ta Junij Ao prae. elapso 1779no de Pedmarsz.no Scriptis suo in Judicio repositis Juxte Eiusdem Porębski a se ad persolvendum debitam Petrus Andreas Kochanowski Agnovisse probat. Proinde Judm decernit quatenus Petrus Andreas Kochanowski Eandem Summam Septingentor Florenor Polonicalor pro qua Convenitur juxta Nexum Scripti sui, In die pro Vigilia Festi Nativitatis S. Joannis Baptistae in Ao praesenti Proxima Venturo Omnem Officio et Actui Presentis Ploc. Sub poena Gravissimis in Casu Contraventionis Arca Majorem faciendum publicandum M. Joannem Porębski Actori Sive Ejus Specialem Plenipotentem Solvat et numeret Quia poena Septem Marcarum Polonicalor Partes Actoreae in Toto et Subsingere quo Supra Judicio vendus totiens in instanti Sub Solito Rigore ex Registro penalium extendendo Solvenda. Quo vero ad Actoratum Petrus Andreas Kochanowski Canonicus Cathedralis Ploc. Intuitu Extensae Regulationis Ejusdem Debiti ad Petrum Andreum Andream Chalinski Canonicum Cathedralem Ploc. Praesentaneum / ubi inter / Praepositum Bialscense Judm hac in re Si ad Petrum Andreum Chalinski regulari

Debeat.

Debeat Salvam Viam agendi Perillr. Rndmo Kochanow-
cum Ecc. Perillr. Rndmo Chalinski Quæstori D.P.V.

Inter S. Raymundum Olszewski Actorem et Actum pntr. Illmum et Re-
verendissimum Capitulum Cathedrale Plocen. Actum per Eund. N.
Joannem Sokolnicki Tribunicq. Plocen. Dominum Actum Ecc. S. Martinum
Wysocki Famulum Actorem per Eund. N. Sokolnicki Dominum
suu et Famuli sui nme pntr. Judm Controversiæ Partium exhaudiri
terminum per Antecessus Decretum Conservandum decidendo Antelemnia
teneri Partes reponere Inquisitiones suas in Judicio hac in Causa edu-
cdi in instanti. Reposuerunt Partes Ecc. S. Olszewski Actor in Antecessi
ti Cadentia eductas N. Autem Sokolnicki similiter in Antecessi Judi-
cii sui Cadentia edui inceptam, de determinationem Judicii in
Eas. Antecessi Cadentia non finitam in præsenti vero Cadentia exhi-
scripto Antecessi Decti determinatas suas Inquisitiones ad
quas repositas Lectionem Judm Condescendit quibus lectis et
per singula Puncta diligenter perpensis Quumq. ex Eisd.
Inquisitionibus sufficienter Deducitur in pascuis inter Bona
Matachowo Terrestria ab una et Rogotworsk ab altera ac Vro-
gosz a tertia Spiritualia Consistentibus Communem usum
Pascuæ Earundem omnibus his tribus Villis Usitatum esse
et existe ex omnibus hisce tribus Villis, sine quovis Gra-
dimento Unus Possessoris, alteri in hisce Pascuis Liberæ
semper pasta esse existisse non nisi per quos ad Elapsum
Juncti Administrationatus S. Raymundi Olszewski in
Bonis Rogotworsk Capta id. Eund. S. Raymundus Olszewski
primum motorem quæstionis Liberæ pascuationis in Eisd.
Pascuis pro re Villæ Matachowo Nti Sokolnicki Heredes
ex Eisd. Pascuis adusq. Libens, Inventaria Bonor. Matacho-
wa aliquod vicibus depulisse et ad forestam Pdt. Rogo-
tworsk abegisse, Pastores N. Sokolnicki circa Greges Ejus
existentes percussisse, ad immissionem ad se a Nto Sokol-
nicki Amicabiliter desistat in Ulterioritate promissa peragere, non
cessando Iter Pastores in Pascuis ptactis Greges Matachowi-
ense pascentes aggrediendo Avertere attentasse, et a Greg-
bus repulisse, repulsis Pastoribus Greges Easq. Matacho-
viense in Prata Matachowiensia immisisse, per quod
sas Autem Easq. Greges Damna tam in Pratis qm in
frumentis Matachowiensibus peracta esse, Deinde hunce
S. Olszewski hominibus Matachowiensibus Vacuam de Bonis
Rogotworsk Villanam Lis. Gregorij Rogotworsciensis subdita p mi-
ad in Avena insata et ex Cretam Fundi Pdt. Wepity N. Sokol-
nicki Hereditatis in cessis, et Eand. Vacuam ad forestam

Domini

Dominj Sui ducentibus, Eandem Vacuam cum adhibitis sibi
Laboriosis Gregorio Martiano et Antonio Subditis Rogotwor-
rensibus et quibq Subditis cum baculis Gsō ven Obzeuski
cum Scutika excurrentes per vim recepisse et ad ferestan de-
ducere nonnullos, licet ex remonstrato sibi damno ductanj nen-
admisisse ac post hunc de D. Obzeuski Meō Joanni Sobotnicki
ex Malachowo ad Wesity una ad alteram suam Villam per
Villam Rogotwork discedenti in quandam illusionem fanta-
sticas Miraculosas minas monetrasse. ad extremum tempore
Certo cum Subditi Bri Malachowo ~~in Bonis~~ Prata Malachowen
prope Granities Rogotwerscen, Subditi quoq Rogotwerscenen
ultra bina Stadia extra Granitiem Rogotworsen in suo Fundo
Avenam Confalcastrasend ubiq vero Homines Rogotwersen
non longe extra Granitiem Malachowien in Fundo Rogotwor
scen Avenam Collegissend hunce D. Raymundum Obzeuski
primitus ad suos Confalcastratores advenientem, et post extra
Granitiem Bri Rogotworscha circa Confalcastratores Mala
chowien aliquoties ubiq habita ratione illuc percurrentem
quendam Suppositionem querende occasionis persequibusdam
deinde ac post ad Colligentes Avenam Confalcastratam homines
Rogotworscen a longe exhibuisse post cujus abitum seu exinde recessum
cum Meo Sobotnicki ad suos Confalcastratores adiendo et
in aditu ad eos per Sylvam, incessum per se in Sylva baculum
pro Circuli ad Casa Economica Valentibus idoneum per aliquem
in Ante excisum et in Sylva relictum jam putrefactum Ejusq
suis Confalcastratoribus frustranee hunce idoneum ad Casa
baculum Eumq excisum esse et putrefactum remonstravend
et Eosq quare exeidant aut ab alijs Extraneis non Jurisdi-
cendis hoc in loco estimabilis interpavend
Et illuc circa Eosq suos Confalcastratores Malachowien quendam
tempore Commoravend, hunce Dnum Obzeuski Meum Sobotnicki
a longe intuentem a Coligentibus suis hominibus Avenam
a ppe adstanti circa homines Meō Sobotnicki advenisse ad
standoq in Granitie Rogotworscen Jtiq Suppositionem esse
querendo occasionis Meō Sobotnicki porrexisse, et Eo in tem
pore per approximanten ab Similiter ad Eum Meum Sobot-
nicki cum dicto baculo incessu in Sylva jam putrefacto perq
quasq ab inter se Collocutiones Testium auditis non deven
tam in primis hocce baculo putrefacto percussum esse deinde
et extunc suo baculo Immodynowy Meum Sobotnicki per Eum
Gsum Obzeuski percussisse, arreptiq abinicem suis Pectoribus Eum
et Baculum pro Testes nominatum Immodynowy se cum appo
tasse. A qua percussione baculum putrefactum statim fractum
esse.

Gsus Olszewski Meum Sokolnicki in fundum Rogotvorzeen
detrahere intendisse, nam hoc peragi nequeunte quinimo
per Meum Sokolnicki in Fundum Matachovien retractum
esse et Jbid hac in contentione Pectore Unius cujusvis per
alterd tento Mauo Sokolnicki Jtem Gsum Olszewski aliquo
tiens baculo suo jam tracto exercisse, hac contentione fatiga
tum Meum Sokolnicki suos homines ad stare sibi Jnvocasse
de quibus binos à lenge ad etisse sed nihil quid prius Dio
Olszewski peregisse nec Eundem quodam modo tetigisse quo
circa premissis deductionibus attentis Gsum Raymundum
Olszewski primum Motorem totius contentionis Ejusdem
pro Ejus progressibus et adinventis modis ad Computum
nem erga de rancoris Mi Sokolnicki aut à similibus
peragendis coercend. Meum autem Sokolnicki licet Commo
tum tamen pari Status Nobilitaris Personam percutientem
penis infrascripti Judi subesse sententiat decernendo
quatenus D. Raymundus Olszewski tanquam Primarius Jnsti
tor Contentionis moter ac etiam pro objectis non deductis Mo
Sokolnicki Scilicet in vastatione fundi Rogotvorzeen ac per
subditos Matachovien ac di Jurisdictionis prostratione et Sem
baculatione Tirium Partis Actoreae Superenerem hinc et ab actu
quod Deum in Sex Septimanis in cadem Ejusdem sessionem per
spacium Duarum Septimanarum sine intermissione Conti
nuet et expleat nec non in eggressu de Turri Panam
Quadruplicem Quatuordecim Marcas Polonicales Meo Sokol
nicki Tribunicae Plocen. Jgitur Meum Sokolnicki Eodem in
Jtem D. Raymundo Olszewski propercussione ~~Personae No~~
~~bilitaris~~ licet ex per Commotione Ejus, tamen Personae Nobi
litaris penam Duplicem Quatuordecim Marcas Polonicales
solvant seu Meum Sokolnicki ex Marcis sibi a Dio Olszewski
adjudicatis defalcet factum Partes promissa quo ad solutio
nem Marcas promissas Coram Officio Et Actis Cres Plocen
in Eodem Jtem egressum de Turri D. Olszewski sub pena Tri
plicis in Casu Contraventionis circa manutenendum in
Jbid publicandum Judicium vendas promissas Marcas per
medium in instanti sub debito rigore ex Regestro Panali
um extendendo quatenus Pars exolvat. Manutenem autem
ex parte D. Olszewski cum M. Sokolnicki Coram Actis Cres
Plocen die 2da Mensis Jbm Ao Elapso 1779no cum objec
tione non deducter in debite factam ad requisitionem
M. Sokolnicki ~~edimmandum~~ Censet. Subditos vero Rogotvorzeen
Damna tam in Bonis Matachowo pro Signanter Wemptis M. Sokolnicki pro-
pariis Suis pejisse probatur

Eliminandam Censet D. p. Illustrmum autem Capitulum Cathedrale Plocen. à peragendis Damnis in Fundis Br. Malachowo et Wempity M. Sokolnicki Hæredib. Subditos Rogotvorscenses ut se abstineant admonere obstringitur. D. p. V.

86

Płatnych 17

Actum in Raciąż in Terminis Communibus Terrestribus Plocensibus Districtuum Raciążensis Simul et Plocensis una cum Continuatione Anteriorum Causarum Feria Tertia post Dominicam Sexagesimæ proxima Videlicet Die prima Mensis Februarij Anno Domini Millesimo Septingentesimo Octuagesimo.

Extradit Inter Spm Casimirum Cywinski Actorem pariter et Sso Ludovicum Kownacki Mariannam de Starzeuskie Juvium Conjuges Citatos per Mantum Suum et Contio Suo nunc pariter Judm Decidendo Citatum Partis Actæ Partis Citatæ Suum ad Judm dictis Controversijs Plurium Earundem Juvenum Sso Casimirus Cywinski Actor ad Mationem Coram Adio Creto Plocens Sabbo proxt Festum Sancti Michaelis Archangeli pxo Videlicet Die Secundo Mensis Octobris Anno 1779no. Contra Sso Ludovicum Kownacki et Mariannam Starzeuska Conjuges Respectu non restitutionis Summæ Triginta Trium Tynfu in funebrales Necessitates dti Spi Mathiæ Starzeuski modernæ Citatæ parentis Expensis facta Cum agit et Solutionem Summæ Ejusdem Expetit, Proinde Judm Sententiari Quatenus Jo Sso Casimirus Cywinski Qua Actor Realitatem Sui debiti pro Sequente Judicium Suum Cadentia. ex alternata. in Plonskis Celebranda Cum probet Termino Conservato.

Extradit Inter Infidelem Siapsia Judæum et Janionem Biezunene Adversempser S Valentinum Smeszczuski Et Juvenem Spm Stanislaum Sumet Kowacki Citatus presens in Trno disparet et se Condemnare permittit Proinde Super Eos Citato disparere in hoc Casu Consuetudinis Condemnationis in Judicijs presens Sibi edita Gnne obtenta decurrenæ Penalitatis permittitur Condemnatio quæ Decernitur Additur et Remittitur. Publicatum

Extradit Inter Spm Mariannam de Konyskie ods S Alberti Druzkinski relictam Conjugem Viduam. Adriam et Catharinam pariter Sso Casimirum Cywinski et Mariannam Sumanska. Juvenem Conjuges Dominos Adores et Citatos tum Nobilem Cristinam Cywinska. Famulam Virginem Famulo Suo Spo pariter Juvenem Conjugem Famulam Virginem tum Famulo Suo Spo pariter Juvenem Conjugem Famulam Virginem

Inter Gnosos Ambrosium Paulum Franciscum et Laurentium Dłużniewskie
Fratres Inter se germanos Actores per Eunae Gm Ambrosium Dłu
żniewski Suo et Fratrum Suor nne prltor G Albertum Sokolnicki
Cittum per G Mathiam Starczewski Tanae Quoniam Comparens
Gsi Alberti Sokolnicki Citti ab Inscripta Comparitione recedit Reli
qui vero Citti nempe Gsi Simon et Marianna de Modzelewskie
Invicem Conges Wnaszewskie praesene in Termino disparent et Se
Condemnare permittunt Provide tam Super Eoae Principali Re
cedentis quam Super disparene Supra expressis In lucro Satis
factionis Decro Anteriori Judicij Sui decernenaeq penalitatis nne
Contraventionis Ejae Decro ac In Sublationem Processus permit
titur Condemnatio quae decernitur Additur et Remittitur

Publicatum.

Inter Mscum Franciscum Szawłowski Dapiferiae Vissogrodiene
Actorem prltr Mscos Victoriam de Chmaszczewskie primi ots Msci
Theodori Szawłowski Dapiferiae Vissogrodiene Secundi ots Msci
Antonij Mazowiecki Tertij ad praesens voti Msci Ignatij Luboradzki
Judiciae Crene Ciechanoviene Contem tum Eunae met Maritum. Citati
per G Mathiam Starczewski Judm Exauditis Ptium Controversijs
Licet quiae Pars Actorea pro Solutione provisionis a Summa
Mille Sexcentorum Sexaginta Sex Tyne Decreto Trn Visso
grodiene Die Vigesima Septima Mensis Junij Ao 1775to
plato Sibi Actori et Fratri Suo ac ots Prltri Rndmo Ignatio
Szawłowski Canco Cathdli Plocene adjudicati Ptem Cittam Con
venit Cum vero Pars Citta. Maonem Coram Actis Judicij Sui
hic in Raciaz Die Vigesima Sexta Mensis Majj Ao pxe ela
pso 1779no. de Insubsistentia Ejusae Decreti et Eoae nne Re
lationem edita Civnis ad Judm Trre Vissogrodiene pro Melio
ratione Ejusae Decreti Coram Actis Crene Vissogrodiene Die Vi
gesima Nona Mensis Januarij Ao psene ex Parte Sui Cone Ptem
Actoream factam et Recognitam reponit, et Remissionem
Causae praesene ad Jae Judm Trre Vissogrodiene Exposcit, Ideo
Judm non persistentia Partis Citta In Supra expresso Decro
Trn Vissogrodiene ex Instituta Actione. per Partem ad praesens
Cittam de melioratione Ejusae animadversis Causam praesene
non Subesse foro Judicij Sui declarat, Sed Eanae ad Judm Trre
Vissogrodiene ubi Cepta est Judicandam remittit. Termino Con
servato.

Inter Gsos Josephum Wnoszek et Josepham de Dzierzanowskie primi ots
G Andreae Murawski Secundi ad praesens voti Invicem Conges Acti
per Maritum Suo et Contis Suae nne prltr GG Franciscum et Jo
annem Dzierzanowskie Fratres inter se germanos Actores per
Eunae G Wnoszek et GG Albertum Parentem et Michaelem Fr
lium Sokolnickie Cittos et Indicene per G Mathiam Starcze
wski G Martinum Archutowski Cittum per G Andream Karwo

wski

Karwowski Śm. Michaelem Sokolnicki Supra scripti Ssi Michaelis Patruum. Actum per Śm. Joannem Seweryki Judm. Dcidens Irnum. Pti Actoris. Pti Citta. Edictum. Controversyi Causæ Plurium Exhibitis Jeneri Partes Utrasque reponere Inquisitiones Suas. In Antecacta Edictali eductas Idq. in instanti. Judm. Consuet et Quoniam reposuerunt, Proinde Satisfecisse Causæ advenit, et Ad Lectionem Causæ Condescendit. Quibus lectis et bene tractatis Siquis ex praemissis Inquisitionibus. tam Partis Actoreæ quam Citta. Ssi Sokolnicey et Archutowski ab Obiectis Ssis. Dzierzanowskich Actorum plene emundantur, Damnaveri nequeunt. et per Śm. Muranska Sibi Illata expurgantur. Proinde Judm. Eius. Ssis. Sokolnickie et Archutowski Cittos a quavis Impetitione Ssis. Dzierzanowskich. et Wrzosowa liberos fuisse Ac pronunciat ex re vero Indictionis attenta anteriori Decreto paralitate Super Ssis. Dzierzanowskie Ad Actoratum Ssis. Sokolnickich extensa. non Nisi Pœna Simplici Quatuordecim Marcarum Polonicalium respectu Indebite vero Partem Actoream Judm. punibilem advenit Injungens. Quatenus Ssi. Franciscus et Joannes Dzierzanowscy atq. Josepha de Dzierzanowskie Wrzosowa Moderni Actores. pœnam Simplicem Quatuordecim Marcarum Polonicalium ut et p Feria Secunda pt Diuicam Jubilatæ ut ab Ipsis Incidens Coram actis Cœnobii Plocensis Sub Pœna Banni Jn Casu Contraventionis Circa Manutenentiam faciens publicanda Ad manus Pti Citta Judicio Suo per Medium in instanti Sub Secessivo rigore ex Lege sua Pœnalium Exhibendas Solvant Decreti præsentis Vigore Inter Ssis Josephum Wrzosek et Josepham de Dzierzanowskie Juniorem Conjuges Actores per Maritum Suum et Cognatis Suæ nomine et Quoniam Ssus Mathias Kalkowski Citatus Ipsis in Termino disparet et se Condemnare permittit Proinde Super Eius Citatis disparentia non Solutionis Quota Sexagenta Florenos Pols Simpto manuali Actrici Cognatis Securitate cum provisione proveniente permittitur Condemnatio qua Decernitur Additur et Remittitur Publicatum.

Inter Ssis Mathiam et Paulum Lutomirskie Fratres Inter se germanos Actis pariter S. Albertum Seweryński Filios Actis pariter et Quoniam Ssus Joannes et Franciscus Sayerowscy Citati Ipsis in Termino disparent, et se Condemnare permittunt Proinde Super Eius Citatis Jn luem Solutionis Summa Trium Comprehensa una cum provisionibus ab Eius recentis Compertationis Documentis Permittitur Condemnatio qua Decernitur Additur et Remittitur Publicatum.

Inter

Inter Tamatum Carolum Katelkiewicz Actorem pttr Sm Albertum Cyrinski Cattum per S. Paulum Szczepowski Judm Exactdis Plium Controversijs Juriam Inscriptis Causa cum Trno Plis Acts non Calebat Proinde Plem Actorem Ad presens non habere Trnum Sententiat Plemq Cattam Liberam pro nunc pronuntiat.

- Inter S. Antonium Uniejowski Acts pttr et Juriam S. Simon Extradito Chyrzewski Cattus presens in Trno disparet d se Condemnare permittit Proinde Super Eos mis attentatas Violentias Decernens Penalitatis permittitur Condemnatio qua Decernitur Additur et Remittitur. Publicatum.

- Inter Mficis Josephum Orlowski Profectum Exercituum Rnis et Annam Dramowska Juricem Congres Acts per S. Josephum Leszowski Inscriptum Plentem Et Juriam Sta Extradito Agnes de Pezdrowskie primi ois SS. Rochi Dramowski Regis Consors relicta Ludi ex post voti ois SS. Mathiae Horstowski Censoris relicta Vidua Cittas presens in Trno disparet, et se Condemnare permittit Proinde Super Eas Cattis disparens mis Cassationis Inscriptis nis gratuite Subsecuta ac Adventitiatis ea se abusus Commissionis Dumissionisq bonor ac bonificationis Intensionum. Natalitionis Subditorum profugor et Alienatos Extraditionis rer Mobilium ac aliar Circumstantiar Trno Comprehensar permittitur Condemnae qua Decernitur Additur et Remittitur Publicatum.

- Inter Rdum Gregorium Canum Cathedem Plocens et Mficum Joannem Thesaurarium Bractaviens Fratres inter se germanos Swiekowskie Actores et Cattos per S. Josephum Leszowski Rdm Mficum Casimirum Comitem Jn. Krasne Krasinski Suppr mum Castor Regni Methatorem Krasnostaviens Capitaneum. Oris Derik Aquilae Albae Equitem Cattum et Actorem per S. Hiacinthum Przepedzki Inscriptum Plentem Sos Casparum Danielowski et Paulum Semplenski Actores per Eum Judm Exactdis Plium Controversijs Trnum per Antonium Decretum Judicij Sui Conservatum et Advenum Edis Decidens Juriam Pars Actorea pro Solatione Summarum in Exemptionem Bonorum Dictitaneus cum attinens Possessionis Tradition Sibi pertinentium. provenient Pars vero Cittae pro Levatione Eatis Summarum ex hisce bonis Suis hereditis cum damno Calculo ac mutuo utroq pro bonificatione Intensionum ex prospectu ne horum bonor Remicare se Conveniunt Quod negotium Sine Condescensione Decidi non valet Jdeo Nuncupatam esse Condescensionem. ad Judicium Recensitor S. bonor Dictitaneus cum attinens Judicij Sui Aut Sos Camerarios Trnum Plocens Duos ubi tres unius

ubi

ubi Duo absentia non obstante in et pro Feria Tertia post Dominicam Conductus Paschæ Scilicet pro Die Quarta Mensis Aprilis in Aõ præsene Incidene Conducenæ adinvenit Quod Judm Sive Unus Mficus Judex aut Gsus Camerarius Mutuo Ptium Sumptu Conducendus Condescensurus Reproductionem Jurium Possessoreorum Partis Actoreæ ad pfatt Bona Dzieklarzewo sese Regulantium tum et Regestra Proventuum Bonor et Expensar per Partem Actoream Præstanæ Injunget Quibus reproductis Consideratis Solutionem Summarum ex Bonis traditis proveniene injunget, de proventibus Bonor reparatione Sive Desolatione Eorã profugaõne Subditorum Auctis vel deperditis Inseminaõnibus Cæterisq Ptium prætensionibus Trnis Comprehensis Inquiret, Investigabit, Inquisitiones Juratorias expediet, Calculum et Juramenta a quo debebitur excipiet, bonificationem Omnimodam quid Cui et a quo provenerit pstanæ demandabit Trnos pfiget, Rigores Annectet, Dubia quævis resolvet, Dimissionem et rehabilitionem bonorum post levatt Summas quæ provenerint pro re Cujus interent demandabit, Ptesq in Omnibus et Singulis prætensionibus Nihil Intactum et Irresolutt relinquenæ pro Exigentia legis Justitiæ Terminorum ac Documentor finaliter decidet disjudicabit Et moderabitur Cujus vel quor Decisioni Partes Parere et Judicatum pati Sub Pœna Bnnis illo in Trno Condescensionis Super Pte Contraveniene publicanæ debebunt et tenebuntur Lucta Pœna Quatuordecim Marcar Poll Pti per Ptem Compensanæ Judicio vero Suo Totiæ Inconstanti per Utramq Ptem Sub Solito rigore praxi Juris Solvenæ Pro Quo Condescensionis Trno Partes quos voluerint et Negotium præsens poposcerit Adcitent Adcitandi Sub Simili quo Supra rigore Comparere Obstringuntur Decreti præsene Vigore.

Inter Gsos Paulum Alexandrum et Stanislaum Wołowskie actt per Gm Valentinum Strzeszewski et Quoniam Infidelis Jciek Zielkowicz et Staja Majorkowicz Seniores ac tota Synagoga Judæor Plonscene Citti psene in Trno disparent e se Condemnare permittunt Proinde Super Ejsæ disparene permittitur Condemnaõ idq rne non Solutionis Summæ Duor Millium Florene Poll cum provisione ab Ejsæ proveniene quæ Decernitur Additur et Remittitur

Publicatum

Inter

Extradit

Inter Mficum Nicolaum Suminski Supparium Terrae Dobrinene
Actorem per Gm Joannem Kociezki G Valentinum Rokli
tnicki Cittum et Indicene per Gm Hiacinthum Przedpelski
Pltrem Rndmum Mathiam Rokitnicki Canonicum Cathdlem
Plocene Bonor Arcelino haeredem. Adcitatum per Eunae Judm tam
Terminum per Decretum. anteacti Judicij Sui Conservatis quam
Adcionem ex Pte Partis Actoreae Contra Pltrem Rndmum Mathiam
Rokitnicki Cancum Cathdlem Plocene Suum ad Judm Edictis Deci=
denae Controversijs Partium Exauditis Teneri Partes utrasq repo
nere Inquisitiones Suo in Judicio Eductis idq in instanti Judm Cen
set et Quoniam Pars Actorea Suam Inquisitionem reponit, Pars
vero Citta in Trno Anteriori Circa Decretum Eductionis Inqui
sitionum Ptis Actoreae Se se Subiecit Proinde Satisfacisse Easae
Partes adviuenit, et ad lectionem Ejusdem Inquisitionis Ptis Actis
Condescendit, Qua lecta et per Omnes Circumstantias tractinata.
Quoniam ex pmissa Inquisitione deductum est Lbas Ancillas
binas Sub Uno Eoeq Nno Franciscas ex Bonis Leszczyno Sub
ditas. Ad Bona Siemienie Capitularia possessioni protunt M
Valentini Rokitnicki Subiecta Aufugas esse, Ibiaeq Suscepisse.
Et Easae aliquo temporis Spatio detentas ad Bona Arcelino
Pltris Rndmi Mathiae Rokitnicki Canci Cathdlis Plocene Fratris Sui
germani haereditaria transmisisse, et Ex post Tertiam. Lbam Ca
tharinam ad Eae bona Arcelino proprio Arbitrio advenisse. post
Cujus Adventum Nblem Hiacinthum Kowalewski protunc Admini
stratorem Eorae bonor Arcelino res Mbles pfatar Subditarum pprias
Nocturno tempore ad Bona Leszczyno. advenientem Sine Scitu
Domini Sui ex Ejsae bonis Evexisse, et ad bona Arcelino propter
Easae Subditas in Ibiae Commorane Conduxisse, Deinde ex his tribus
binis Parti Actoreae extraditis Subditis ad requisitionem Ejus. Terti
cim in Fundo pdictor Bonor Arcelino detinuisse tamen et Easae
binas Retro. ad haeca Bona brevi tempore pfugas extitisse, et tractu
Ulteriori binas in Connubium. Subditis Arcelinene Tradidisse, cum.
Tertia vero. G Hiacinthum Kowalewski Administratorem Vota Ma=
trimonij Inivisse, Quo Circa. Pro denegata Extraditione Earae Subdi=
tarum. et in Connubium Alieni Dominij Spreta. requisitione.
Subditis Arcelinene Traditione. Gm Valentinum Rokitnicki
poenas Crymenales. non posse evadere Judm Sententiat Quate
nus Injungendo Jae Gsus Valentinus Rokitnicki poenam Scupli
cem Quatuordecem Marcar Pols nec non pro taxa Earae Subdi
tarum in Connubium traditar Siquidem Tertia Nblem Stahim.
~~Nomen~~. per Connubium Assecuta pro qualibet Ear per Quinqua.
ginta Marcas. Aut Pltris Rndmus Mathias Rokitnicki Cancus

Cathdlis

Cathedralis Plocens Benos Arcelina hæres. Aditus prout
In Commendum Ecclæ Bpl. Jsta Connubia Sunt Subsecuta unus
Ad Alium esse non recusens in et pro Jenia Secunda post
Jm Sanctissima et Individuo Jnvitatis in Aō Jpsens Jncidens
Coram actis Cūiæ Plocens Sub Pena Bnnō in Casu Contraven
tionis Circa mationem faciens publicans Partis Actoreæ Judicio
von Carls Marcan Scauptium per Medium in in stanti Sub.
Seorsivo Rigore ex Registro Parialium Extendens Solvant
et Realiter enumerent Decreti presens Vigore.

Actum in Rawa in Terminis Communibus Terre
strubus Plocensibus Districtuum Rackiensis Simul
et Plonscensis una cum Continuatione Anteriorum
Causarum. Jenia. Quinta in Crastino Festi Purifica
tionis Beatissimæ Virginis Mariæ Subsist Dñi Jer
tia Mensis Februarij Aō Dñi 1780

Inter S. Antonium Czmielewski Cameranium Jrrem Jaworowene
pls. Actō per S. Hiacinthum Przedpełski M Josephum Ubysz Procu
ctum Eurgitus Rūi Cittum prttr Judm de Consensu Plūm
Utrarum Causam presens Jm Sequens Sadentia ex Alter
nata in Plonsko Celebrana reiect Judicandam Jrnō Conservato
Inter P. Paulum Cywiński et Brigittam de Czachorowskie Jmicem
Congēo Parentes. Josephum et Concepcionem Filium et Filiam Cy
wińskie Actō per Eum S. Paulum Cywiński Suū Comtis Filijas
Filia Suas Prnō prttr P.P. Thomam et Evam Virginem Jmnupta
Chyczewskie Actores. per Eum Jm Franciscum Szczesynski Co
mitem et Nobilem Dorotheam Mazeyska. Famulam Cittis.
num et Nobilem Dorotheam Mazeyska. Famulam Cittis.
per Eum Jm Hiacinthum Przedpełski Judm Exauditi Plūm
Controversijs Cionem Suum ad Judm Edicti Decidendo Sed affecta
tionem Partium Datur Ejus Dilatio Jnquisitionis tamen Re
lationem quam emundationem. in Sequens Sadentia ex Alter
nata in Plonsko celebranda per Partes ad Contenta Protestatio
num et Jnni Partis Actoreæ Educenda Termino Conservato.
Inter Suō Mariannam de Cywińskie de Pō Alexandri Kamiński relictā
Cedents Viduam Paulum et Albertum Cywińskie Actores per Eos Procu
Cessionarios Kamińska et Paulum Cywiński Suos et Sncōr Alberti Cywiński
Nominibus prttr et S. Paulum Szczesnowski Cittum prttr Judm Dei
denō Cionem Plis Actoreæ Pti Citto ad presens Judm Edicti Contro
versijs Plūm Exauditi Quoniam Causa presens Sine Condescensio
ne Decidi nequit Prudde Necessariam esse Condescensionem Judicij
Sui Aut Sōr Cameranior Jrnum Plocens in Tundum Bonorum Cy
winy Krayski Captato tempore facta tempestiva Aversatione Con Su
cenō Advocati Quod Judm Sue Offm Cameranali. Unius

Duorive.

Duobus absentia non obstante mutuo Plium Sumptu Condescen
surum Ante Omnia Competentiam Documentorum fatis ad Post
Stanislaj Cywinski et Mariannæ Skwarska Conjugum Parentum
Substantiam relictam cruce cantium pria Compobatione Juratoria
Injunget quibus Comportatis Competentiam Actoratus & Successionis
resolvet, discernet, Dubia quæcis Dissolvet Onera Si quæ appa
ruerint Liquidabit et Eos Ad quem Interest regulabit, Dimissuem
Bonorum Cui Competierint et Eos hæreditem Adjudicabit &De
solatione Seu Reparatione Eos Inquiret, Investigabit, Inquisi
tiones expedict Catalum et Juxta ubi necesse erit exuipiet, Solutio
nem Summar Cui a quo et quantum debebitur dijudicabit Inno Ssi
net, Rigores Annectet, Ipteusiones fungi ea Omni Circumstantia Re
get, Rigores Annectet, Ipteusiones fungi ea Omni Circumstantia Re
gulantes pauscabit, et Satisfactionem Omnimoa perquem In
tulantes pauscabit, et Satisfactionem Omnimoa perquem In
terent Ipsano Injunget, Partesq; in Omnibus et Singulis pretensio
nibus Nihil intactum et Irresolutt relinquens pro Exigentia Legis Qo
cumentis Seu Inno finaliter decidet, dijudicabit ac moderabitur Cujus
Decisioni Partes Parere et acquiescere Sub Pena Bnnis Illo in Inno
Condescensionis Super Pte Contravenient publicanda debebunt Sata
pena Quatuordecim Marcarum Pti Parti per Ptem Compensanda
Judicio Suo Ictio, ab Utraq; Parte Solvenda. Pro Quo Condescensionis
Inno Partes quas Voluerint et negotium pupescent Advertent Edi=
tandi Sub Rigore quo Supra Comparere tenebuntur Decreti Pre=
sente Vigore.

Inter S. Josephum Chyczewski Actis pttem, S. Simonem Chyczewski Ctt
per S. Joannem Kowiejski Judm Excudidis Plium Controversijs Cionem
Suum Ad Judm Edis Decidendas Quamiam Pars Actorea pro Solu
tione Summæ Trecentorum Decem Florenorum Polonor Prosporum Vi
guriti ex Mutuj Prospi Polonor Parti Citta mutuo Contradicto Post
Cittum Convenit, Quam Summam Pars Citta per Suum Compa
rentem se Solutam non agnovit Pars vero Actorea realitatis Com
parentem se Solutam non agnovit Pars vero Actorea realitatis Com
probationem Ejusdem offert, Ideo Comprobet Eos Pars Actis realitatem
debitæ Sibi a Citto Ipsanto Summæ pro qua Agit in Sequenti Caden
tia ex Attenata in Plonskie Celebranda. Post Quam Comprobatio
nem Sitocquenos vel non Judm Decernet Ad quem Juris est Ter
mino Conservato.

Inter SS Jacobum et Mariannam Virginem Innuptam Olszewskie Fra
tres et Sorores Inter se germanos Actores per Eum S. Jacobum Ol
szewski Suum et Sororis Suæ nnis pttis et Quamiam SS. Bartholo
maeus et Virgo Nadrotowscy Citti Ipsene in Inno Disparuit et se Con
demnare permittunt, Proinde Super Ejus Disparitione in Locum Solu
tionis Summa cum provisione Decreto Judicij Sui Adjudicata

Decemendg

decernendq; penalitatis pro Ejus Decreto Contraventione. ac in
Subsidium Processus. Permittitur Condemnatio Que Decer
nitur Additur et Remittitur.

Publicatum

Inter Sños Laurentium et Stanislaum Jochowskie Acta per Sm Hia
cinthum Przepetski, et Sños Franciscum et Augustinum Bagin:
skie Fratres uiter se germanos Citos per Sm. Valentinum Sne
zewski Ierem Comparere a Sñis Baginskie Producere Plentiam
Et Quoniam non potuit Quinimo Principales Suos Condemna
re permittit Rotunde Super Ejus Sñis Baginskie Citis rñe Ca
sationis Inscriptionis Super Summam Trecentorum Tyne
per olim Sm Mariannam Remigrowska. olim Sñi Josephi Jochowski
relicti Contem Viduam. Sucpacti et Citi disparere matrem in
Personam olim Nobis Felicis Baginski Citor Parentis rñite, Resti
tutionis q rerum Variarum, ac Solutionis Summarum Satis
prædicti olim Sñis Josephi Jochowski derelicti, reddendq de peraptis
Proventibus ex Sorte Bonor Jochowskia Calculi ac aliar Circum
stantiarum. Inno Comprehensar permittitur Condemnatio que
decernitur Additur et Remittitur

Publicatum

Inter Mñcos Franciscum Cimmiewski et Theresiam de Wessy primi
olim Mñi Stanislaj Pawlowski Secundi Exparti olim Mñi Micha
elis Szymakowski Dapifer Terræ Ciechan. Tertij ad præsens vti
Invicem Conjuges Actores per Sm Antonium Iwanicki Inscriptum
Plentem Mñcos Ludovicum. et Joannem Fratres uiter se germanos
Szymakowskie Dapiferos Terræ Ciechanoviens Citos et prædicens
per Eunos Mñcum Ludovicum Szymakowski Natu majorem Fratrem
Suu et Suprascripti Fratris. nñe prætñ Sm Franciscum Zarzicki
Cameranium Terræ Ciechanoviens Citum per Eunos Mñcum Ludo
vicum Szymakowski, Et Quoniam Mñcus Alexander Cimmiski
Ensifer Ciechanoviens Citus præsens uti Terno disparet et se.
Condemnare permittit Rotunde Super Eos Citto disparere Juxta
Cassationis recessus. ab Jure Adstatito per M Adrianum. Certem
Jtu re Succrum Szymakowianer Coram Actis Genu Ciechan.
Die Vigesima Tertia Junij vi Aõ præsentis Sacri ac Cessionum
Summarum vi Bonis Unierzyn Varsoviens Sub Uno Cod
Acta. que Jos Recessus. a Jure Adstatitio cum præjudicio ac Jnju
ria. Regulatarum, Diminutionisq Bonorum Eos Unierzyn cum
Jando de peraptis proventibus Calculo, Refusionis proventuum ac
decernendñe apprehensionis Eos Bonorum, penalitatis decer
nitur Condemnatio Que Additur et Remittitur ad Adstatum
vero Ejus Citti disparere Si qui Jnterfuit Evasio Citationis
et Causa cum Jmpertione perpetuj Silentij cum Comparere
vero Causa præsens Suspenditur ad Terminum ex Remissione
aut Adstatione Jnsidere

Publicatum

Inter Sños Laurentium et Stanislaum Jochowskie Acta per Sm Hiacin
thum Przepetski, Et Quoniam Sñi Franciscus et Augustinus Bagins
Citti præsens uti Terno disparent et se Condemnare permittunt Rotun
de Super Eos disparere nñe Solutionis Summarum Termino
Comprehensarum. permittitur Condemnatio que Decernitur ad
ditur et remittitur

Publicat

Inter Spōs Evam de Mankowskie ab Spi Victoria Niedrivski relictā Centem Viduam Matrem Actricem et Cittam. et Joannem Burgrabium Crcñe Plocene Autores atque Spm Paulum Fratres inter se germanos Filios Niedriuskie Dominus tum Sbum Stanislaum Turbacz Citt et Cittos per Spm Joannem Niednoki Suu et Suprascriptā Actt et Cittorum nñe prtter, Spōs Franciscum Rostkowski et Evam Trembiński Conges Parentes tum Andream Rostkowski Filium Cittos et Autos per Eum Parentem Suu Centie ac Filij Suos nñe prtter Judm Exauditā Plum Controversijs Cñes Plum Utrarumque Spōs absentiam Dcti Decadros ad affectationem Plum Utrarumq Eps Dilationem Inquisitionis pro Sequene Caducitā ex alternata ei Plinsko Celebrand per Utrasq Partes. Et Contenta Protestationum et Terminor eduene dat et Concedit Termino Conservato.

Inter Spm Petrum Iraska Burgrabium Crcñ Cernene Bonorum Sumeusc Plasiki Kamienne Knicie et Janusze Seu potius Sortium Jhis Sti hæredem Autorem et Cittum prtter, Mfiās Evam de Wendy ab mfiō alberti Glinski Tribuni Plocene relictam Centem Viduam Joannem, Michaelem Mariannam. et Theresiam Virgines innuptas Glinskie Inbunidas Plocene Cittos et Autores per Eum mfiūm Michaelem Glinski Fratrem natu Majorem. Suu et Suprascriptorum Cittorum et Aut nñe prtter, Judm persistentibus Partibus in hac Compantedie et Termino Judiciarium Suor hic in Racia ex alternata vice Agitandum Eps Partibus Comparentibus inter se experiri mandat, in Experimento Autem omnia. Teneri Mfiās Glinskie Comportare Compla natōnem. anni 1720mi Inter olim Spōs Mathæum et Ludovicum Sumeuskie et Glinskie Confectā pro Cujus Comportatione Termino Spnēsi Iraska Convenirunt, Id. Quo instanti Judm Cens et. Comportarunt Jta Spnesi Glinscy Compldnatōnem Inter Spōs Mathæum Parentem. et Ludovicum Filium Sumeuskie ab Una et Spm Antonium Glinski Suu et Spnēsi Henrici Glinski Fratris Sui germani nomine. Petricovia Die Trigesima Prima January Ao 1720mo manibus Eor ob Spōrum Sumeuskich et Spi Antonij Glinski ppria ac Amicorum Subscriptam Post Quam Comportationem Subscriptam Liberis in puncto Jurandā hujusmodi Comportationis Mfiās Glinskiej pronuntiatis Ulteriusq Partibus Causam. prosequi Jubet, in Precautione Controversijs Plum pro bixe Inter se factis exauditis Documentis Plum Summarijs Consñs Suu in Judicio repositis Consideratis tum Inquisitione ex Plē Spōrum Mathæj Parentis, et Ludovici Filij Sumeuskich. Cene Spōs Henricum et Antoniam Glinskiej Filios olim Jacobi in Fundo Bonor Sumeuse in Termino Condescensionis ex Merita Decreti Trib natalitij Regni Petricovie Feria Quinta post Dominicam Invocavit Ao 1719no. lati Frā Quinta post Dm Miseriar: die Anno Eo Agitata per Judm Officij Civ Zacrzewene Lupe dita Circa Decretum Judicij Officij Castrens Lichanvicens Anni 1744to Et in Remissionis Causa a Judicio Tribunalitio Regni Petricovien latum reservata. lecta nunc per Partem Cittam. Suu

in Judicio

in Judicio Sub Sigillo Judicij Officij Crene Ciechanoviene re-
posita per Suumq Judicium Similiter reserata. lecta, et Ex Omni
Circumstantia. trutinata. Resolvenae Remissionem per Decretum
Judicij Tribunali Regni Petricoviene Feria Tertia ipso Die Festi Com
memorationis Fidelium Defunctorum Videlicet Die Secunda Mensis
Novembris. Aō pū elapso 1779no. Inter Partes nunc Secum agen
tes. emanatum. Suum ad Judm factam ac Terminum. Ex Parte Mfcorum
Gluiskich. Contra Gm Trzaska. in Ejusae Decri Tribij Suum ad Judm
editum Decidendo Quandoquidem ex Documentis Partium Suo in
Judicio repositis Comperitur Gm Mathaeum Gumowski olim Gregorij
Filium in Gumowo Kamienne, et Kniece haeredem Summam Sex
Millium Florene Polonicali Super bonis Suis omnibus Pllri Rndmo
Joanni Krajewski Canonico Plocene Decano Pultoviene Coram
Actis Crene Plocene Sabbō pt Dm Judica. Quadrlem Aō 1648vo.
Simplici debito Inscripsisse, quam Summam Pllrem Rndmum
Joannem Krajewski Cancum Cathdlem Plocene olim Laurentij filium
Ejusae Superius specificati olim Pllris Rndmi Krajewski Filiastrum
et Successorem Suo et Gsi Samuelis Krajewski Fris Sui germa
ni nne in Personam Gnosi Joannis Strzeszewski olim Domi
nici Filij Coram Epo actis Crene Plocene Fra Quinta pt Dm
Jubilate Aō 1694to Cessisse, Eoaq Aō Huncce Gm Joannem
Strzeszewski Gnosis Stephano Vladislao et Mathaeo Gumo=
wskim. Suprascripti olim Gsi Mathaej Gumowski Inscribentis
Filijs vitujtu Solationis Ptactae Summae Sex Millium Flo
rene Polone Sibi Cessae processum ad Judm Officij Crene Plo:
cene instituisse, Ibiaq post Obtentam Super praefatis Gsis
Gumowskie Condemnationem Decretum Dilationis Muni
mentorum ad Affectationem Gsorum Gumowskich Cittorum Sub
Actu Feriae Secundae pridie Festi Exaltationis Sae Crucis.
hocce Aō 1694to, post Decretum quod Dilationis Infirmi=
tatis Gsō Vladislao Gumowski Citto Concessae Deinde Ex Mo
tione ab Eoae Decreto Dilationis Infirmitatis Petricoviae
in Judicijs Tribunali Rni Sabbō post Fm Scti Martini Ponti
ficis. Aō Eoae Inter praefatum Gm Strzeszewski et Gsos Mysl
kowskie Bonorum Gumowo Possessores Decretum Prosequationis
ad Regestrum Omnium Cadentiarum quae Conservationes
habuerant ob Spem futurae Concordiae ineundae vitujtu Ejusae
Summae Intercessisse, ac post in Epae Judicijs Tribunali Fra 5ta
pt Fm Conversionis Sancti Pauli Apli Aō 1695to Inter
Eosae Decrum Suspensionis Super vero Gsis Gumowskie
Originaliter Cittis in lucro Ulterioris Condemnationem
Subsecutam esse, hocque tempore Gm Egidium Mysłkowski

Bonor

Bonorum Sumowo Possessorem Stō Stephanum Vladislaum et
Matheum Sumowskie pro Citatione Sui ab Impedimento Stī Joannis
Sinczewski vitrici recensito Summa Sex Millium Florenos Polonicales
ad Judm Tribunalis Regni Petricoviense Obloquens Jus Relationis Instis
Coram actis Crone Plocense Fria Quinta pt Dnī Sexagesima Aō Dōi
1695to Expiatasu, post quod Sm Joannem Sinczewski Petricoviē
in Ejus Judicijs Tribunalis Regni Fra Quinta post Dnī Oculi Proximē
Aō Dōi tam Super prædicto Stō Sumowskie quam Super Stō Egidio
Mystkowski et Marianna Kulkowska Contrā bus impugnationibus Sū
Ademnationem Obtinuisse, Vigoreque Ejus Processus Traditionem
Portium Bonorum. Sumowo Kniea Kamienne et plaskie pi Sum
ma præmissa, Sex Millium Florenos Stō in Fundo Bonorum Sumo
wo. Kniea et Kamienne Sabbō pt Sm Sanctorum. Vitti et Modesti
Martyrum Aō Dōi 1695to peractam actis Crone Plocense Feria
Quarta pt Sm Visitationis Gloriosissimæ Virginis Mariæ hera Aō
Oblatuatam in rem Sui lucrassu, Demum Eadē Summam cum
Toto Processu. ac Traditione Bonorum. in Personam Stī Egidij
Mystkowski Thesaurarij Nurcie Coram actis Crone Plocense Fria
Secunda pt Sm Visitationis Beatissimæ Virginis Mariæ Aō qui
Supra 1695to transfundisse, Sicuti Stō Mystkowski Possessoni
Bonorum prætatorum Assistente Sm Matheum Sumowski fa
da. Maōre Coram actis Crone Czechanowiense Fra Quinta An
te Sm Stæ Maria Magdalena Aō 1696to Suæ et Stī Micha
elis Sumowski Filij Sui nrī Cone Stō Mystkowski Intuitu
protestationum ea possessione Bonor Aō Dōi habere ea præsumun
cum offerentia Exemptionis Costæ de Possessione Stō Mystkowskich.
Ejus Stō Mystkowskim ptata Bona Sumowo nec dum Exem
pta vi et potentia recepisse, nam per Dnōs Judiciorum Capta
ralium Pltūs Plocense vi Rawiaj Feria Secunda. ante Sm
Sancti Bartholomæj Apti Aō Dōi 1696to Eosq Stō Mystko
wskie cum Citensa. Super Stō Sumowski Personalitate in prætata
Bona reinducta esse, tum et Sequente Decreto Judicum Capturali
Pltūs Plocense ab Rawiaj Fra Secunda pt Sm Stī Andreæ Apti
Aō huius 1696to post Expeditas inquisitiones tato Stō Mathe-
um Parentem et Michaelem Filium Sumowskie rnī inequitationis
et non Exclusis Summis ex Bonis Sumowo Stō Mystkowskie
Cognitas Provenisse Sub prætextu Supranominata Maōris
Coram actis Crone Czechanowiense facta Costæ Stō Mystkowskich.
De Possessione Expulsionis penalis exditus, Eosq Aō Fra 4ta
Ante Sm Sancti Mathæj Apti vi Castri Plocense Sm Michaelem
Sumowski Mathæj filium Extraditionem Stō quietationis ac
si de Summa ptata. Sex Millium Florenos Polon per Stum
Lvdmum Krajewski vi rem Cogus Inscripta vi Personam Stī
Mathæj Sumowski Inscribentis Subsecuta ea Ejus actis
requirentem de non reperta Eos ac si ob desolationem Aedium
per Incursionem Suecicam Mōadum esse, tandem vi Anno

1699no

1699no. Trā 4ta Octe Trī Sti Andreæ apli Coram
Ejus Actis Crēne Plocene ppsali Sñr Egidium Mystkowski in Per
sonam Sti Hiacinthi Ostaszewski Thesaurarij Cichanowiene
od Francisci Filij Summas primam Mille Florenē Polone
per Sñr Mathæum Sumowski Actis Crēne Cichanowiene Trā
4ta Octe Trī Sc Margarethæ Virginis et Martyris. Aō 1699no.
In Bonis Sumowo Plaskī et Kamienne. modo Obligatorio.
Sibi Inscriptam, Atteram Ducentorum Florenē Polone per Eun
in rem Sūor Rykaczewskich Actis Ijsdē Sabbo post Trī Sacram Ejs
mi Corporis Christi Domini Aō 1699no Inscripta Ad se devertan
Tertiam Centum Quinquaginta Florenē Polone per Sñr Felician
nam de Sawkowskie od Sti Mathæj Sumowski Capitem Viduam
Scripto manuali Die 26ta Junij Aō 1695to Sibi Dato Ap
curatam Quartam Sex Millium Florenē Polone Superius
natam a Succēssu Krajcianis Ad Sñr Rzeczewski et ab Eod
Sto Rzeczewski Ad se Supraexpressis Cessionibus devertan
Quintam Mille Florenē Polone in alba moneta. Sūe pretii
to per ods Sñr Vladislaum Sumowski Scripto manuali 1695to
Aō In rem Sui Dato Apcurato cum Possessione obligatoria et
traditoria. ac cum Eod processu Juris Suo transfundisse, hunc eq
Sñr Hiacinthum Ostaszewski Coram Actis Crēne Cichanow Feria
Secunda Octe Trī Sc Mariæ Magdalenæ Aō 1702do. tam Sum
mas recensitas Omnes Sibi transfusas in Personam Sti Jacobi
Glinski ods Andreæ filij præmissæ quam Sortes Bonorum Su
mowo Uniece Kamienne Plaskī et Januszc per Sñr Michae
lem Sumowski Mathæj filium Mstro Stanislaw Lichinski Actho
nato et per Eum Mstrum Lichinski Sti Resignati donasse, Sñr
quoque Felicianum Sumowski Mathæj filium in Curia regia Mako
wiene Feria Secunda in Vigilia Fti Sancti Mathæj Apli Aō 1717mo.
Maōnē Sñr Cone, Sñr Komowski Vicesregentem Plocene, rnē Actorum
Castrens Plocene in quibus quietatio per ods Pitrem Ludovicum Kraje
wski de Summa Sex Millium Florenē Polone in rem ods S. Mathæj
Sumowski Inscribene, ac si Subsecuta. reperitur. nolle præsentationis,
nec requisitionis Ejus quietationis Ad Acta velle Suscipionis
intuitisse, Acta quam Illatam. Inter Sūo Mathæum Parentem et Sū
Dauricum Filium Sumowskie ab Actis ab Una, ac Sñr Jacobum Glin
ski Parte ab Altera. Lublini in Judicijs Tribunali Regni Trā Tertia
post Trī Sancti Petri in Vinculis Aō Eod 1717mo. Decretum Sub
secutum ape, Quo Decreto Et Intervenientia Donationis per
Sñr Mathæum Sumowski ods Mathæj filium In personam ods
Jnuī Michaelis Sumowski filij Sui Super Bona Sumowo Ka
mienne tantum. Coram Actis Crēne Radomiene Subsecuta ac Exis
Ejus Actis Donationem. per ppsali Sñr Michaelem Sumowski in
rem Mstī Stanislaj Lichinski per Eum vero Mstrum Lichinski in

Personam

in Personam. Sūi. Hiacinthi Ostaszewski ac post per Sm. Ostaszewski in Personam Sūi Jacobi Plinski Super Sortes Bonorum Sumowo Kniec. Kamienne et Plaszki de Januße. Intercessarum. approbatis Ejus Donationibus quo ad bona Sumowo Una Villa tantum vel dictarum Villa Sumowo Kniece Sumowo Kamienne Sumowo Plaszki et Sumowo Januße. Inter se Sint Condescensio ad Fundum. Officii Ccne Rosanene et Plocne est assignata, Officijs Condescensionis Quorum missum quod si dictarum Villa Bonorum Sumowo apparuerint, Extunc Sortes Ultra Donationem. Radomiene in alijs Subsequene Donationibus. Expressas Sō Matheo Sumowski adjudicandi, Salvis tamen Junibus. Sūi Plinski et Processu. per ipō et Jurisdictores Ejus Super Eos Sō Sumowski ac alijs Donatarijs obtenti et perducti in Eos Condescensionis Termine. deportano in alterato. vero Sūi Plinski inquisitiones eorum processumpsa et Ex Ejus disjudicatio pro Justo et equo. Injuncta. Post que Sm Ludovicum Sumowski Matthaj filijum ob Mathaj filium. Horum Coram Actis Ccne Makowiene Frē Scholastica Anto Trū Natis Beatissime Virginis Maria Aō 1717mo. De Dossolatione Actorum Fratrum Plocne, in quibus quietatio de Summa Sex Millium. per ob Pillum Rodrum Krajewski in Personam ob Sūi Matthaj Sumowski Ac Sui Subcaui ac si sit Mātum esse, et Ex Parte Ejus Sūi Ludovici Sumowski ac Mathaj Parentis Ejus Super Sō Jacobo Plinski rnē rem Conductionis Officialis pro Termino Condescensionis per Decium Tribunalitium assignato Superveni Reverendi Rndo Joanne et Sō Stanislao et Stephano Krajewskie rnē Compertationis Testamenti Ultima Voluntatis ob Pillm Rndm Joannis Krajewski Canū Plocne Decani Pultoviene Lublini ex Judicijs Tribunali Sabbo pt Trū Sancti Andree Apli Aō 1717mo. Condemnationem obtentam esse, tum qui Petitorio in Judicijs Tribunali Regni 1719no. Inter Sō Sumowskie ab Una, et Plinskie ab Altera Parte ex Ordine Executionis Arresti Decreti Tribunali Lublinene Superius Specificati pro Cognitione Utrum Una Villa Sumowo an plures. Adjudicationeque quod si Plures ville Sint Sortium Sō Sumowskim. Salvis tamen Junibus. Sūi Plinski per Offm Condūi ligiardum ex Epo bonis se se extendendo aut deportano Condescensionem assignatam esse, et ex Ejus Decreti ex Fundo Bōr Sumowo Frē Quinta pt Dm Nicolaum die Aō Eos inter Easo Partes Decium Condūi Duo Signia distincta Bona. Sumowo. Kniea. Kamienne et Plaszki quarum villa inter se deducta. Loco Portes Bonor Sumowo. Kniece et Sumowo Plaszki Subdanatas per Sm Matheum Sumowski ex Personam Sūi Michaelis Sumowski Filij sui Coram Actis Ccne Radomiene Frē Sexta post Sm Sanctor Vitti et Modesti Martyrum. Aō 1695to Super Bona Sumowo Kamienne. Recognita non posse Cadere Agnita quinimo Eos Sortes. Sumowo Plaszki et Kniea Sō Matheo Sumowski Adjudicata et pro Emptoribus declarata tum quoque et pretensiones fundi inter Eosdem Partes disjudicatas esse, Summam Mille Tyne Sō Stanislaum. ob Jacobi filijs a Sō Sumowski adjudicatam esse, ex Justa vero Summa Sex Millium Florene Polone per [illegible] tantum tamen pro deductione rerum. bona Sumowo.

Sco

Sūō Sumowskie in Termino Eōrū ac si per Jnsinbantem Jam Exclu
ta Pte Illata Cujus vi Vita dim. Pthis Rndmi Krajewski Jnrcm
Cujus Jnscriptio de Eāe Summa nulla Litis Contestatio Intercessit,
Successores vrō Ejus pro Comportatione Testamenti Ejusē Conditati
vi Judicio Tribunali Condemnare se permiserunt, Ideo hanc Ca
thegoriam ex Trino proaperto Condescensionis Ed Judm Tribunali
Remissam esse, Cujus Decreti Oblatam in Castro Lacvicimene Fra
Tertia pte Dm Cognate Aō Eōrū 1619no Subscriptam esse, a quo
Sūi Sluiskie in puncto Cumptionis et Causa Juris cum Sūis Sumo
wskie disjudicata ad Judicia Tribunali appellasse, Post quod Sūō
Mathaum Parentem et Ludoricum Filium Sumowskii ab Una ac
Sm Antonium Sluiski Suu et Sūi Henrici Sluiski fratris Sui nne
Supra exarata Complanationem Petitoria Die Trigesima prima
Januarij Aō 1720mo Jnter se Jnisisse, Qua Complanatione de
Omnibus pretensionibus Ea Possessione Bonor Sumowa. emicare
et toto processu. exceptis Summis vi Eōrū bonis quā paterint per
Sūō Sluiskie non pretensis sed pro Evictionibus. Sibi reservatis
mutuo se se quietasse, Et Possessionem Bonorum Sūō Sumowskim
dimisisse, hancce Complanationis Feria Quinta pte Dm Se
ptuagesima Aō Eōrū vi Cō Petitorie roborasse, Utique Ejusē
Complanationis Sūō Henricum et Antonium Sluiskie ab Jacobi
Filio ab Una, Et Mathaum Parentem ac Ludoricum Filium
Sumowskie Pte ab Altera Coram Actis Cūiae Cischanovicne Fra
Eda vi Cnō Hī Sancti Egidij Abbatis Aō 1720mo Salvo Actio-
ne cum Alijs vi Processum Causa Intrare reservata de Omnibus
pretensionibus ac toto processu. Authentica Mutuam quietationem
recognovisse, deinde Sūō Albertum et Ignatium Sluiskie ab Henri
ci Filios ab avo Jacobi Nepotes Sūō Stanislaum ab Samuelis Filio
ab avo Illris Rndmi Joannis Krajewski Canū Plocens Filiastrum
Bernardo Hiacinthe et Anna Krajewskim pro Solutio-
ne Summa Sex Millium Florenorum Pola per ab Illrem Rndmum
Cancum in Personam ab Sūi Joannis Mrozewskii Ejusd
Jnhorena Decreto Condescensionali Anni 1719ni Recedendo
a Remissione Ed Judicia Tribunali facta. ad Judm Trne Law-
skrene ex vi Edictionis processum Virtutis, et Eō vi Privilegii
Decretum vi Mława Fra 2da pte Dm Reminiscere Quidem
Aō 1742do. Dilationis Munimentorum ab Affectatione
Sūor Krajewskich Concessa Subsecutum esse, Eōrū ab Fra 2da
post Oblatas Hī Cōrū Expensis Amisti Dominici vi Ejus Judicijs Trnbus
in Mława inter Easē Partes. Decretum Dilationis Majoris. Sūō Stanislao
Krajewski Concessa Subsequenterque Aō Eōrū 1744to Feria 2da pte Fm San
ctorum Simonis et Judae Apti Jnter Easē Partes ac alios Consanguineos
Krajewianos Emanatos. Ad Affectationem Emanatos Consanguineorum Kraje
wianorum Iterum Concessa Dilationis Munimentorum Decretum
Et Authenticam quietationem. recognoscere Suppendisse,

post quem

post quem Ea Subscauta ad hanc Causam ex Pte Succor Krajewscya
norum. Contra Spēō Albertum Sumowski Bogurayski Danowskie et
Koziegli Bonor Sumowa. Possessores Ad assecutionem Eor. Possessor
Decius Decretum Dilationis Nuncupatorum. Aō 1743to Frā Eda.
post Dñi Reminiscere. hocce in Judicio Orñ Zawichostens emanatis ese,
ac Eor. Aō Frā Secunda post Octavas Ht Sanctissimi Corporis
Christi Dñi Jhu Spēō Albertum Sumowski Bogurayskie et Danowskie
Condemnare se permisisse, ex in Cujus Condemnationis Actu Executo
li in Bonis Sumowo. Plaskī Sabbo in Vigilia Ht Sancti Michaelis
Archangeli Aō Eor. Expedito Actō Crone Plocens Frā Eda in Cme
Ht Sancti Michaelis Archangeli hocce Aō Oblatato, Causam
hanc Ad Judicia Tribunalt Regni Petricoviens remissam ese,
et Ea hor Remissionis Termine. ac Relationē Dilatorum hor in Re
gesta Citationum ex Parte Spēō Plinskich. Crone Spēō Krajewskie
Sumowski Danowskie Bogurayskie. Coram Epo Actō Crone Plo
cens Sub actu Oblata prolecta Executionis recognita Decrum
Petricovie in Judicijs Tribunalt Orñ Frā Tia Ante Im Sanctor
Simonis et Judæ Apłor Aō Eor. Inter hasce Partes. hocque in Re
gesta Remissionis Causa Ejusq. ad Judm Officij Crone Lichane
pro fiscali Decisione Vigore Cujus in Eor. Judicio Officij Crone Li
chanowiens minor Decrum Appunctu Comportationis Testamenti
ultima Voluntatis Ob Pillnis Rndm Joannis Krajewski Canonici
Plocens Decani Puttowiens per Succores Ejus p sequenti Quin
tia Subsequende Frā Eda post Dñi Misericordie Aō 1744to
ac post in sequens Quintia. Frā Secunda ipso Die Ht Spē Mar
garethæ Virginis et Martyris. Aō Eor. inter Easa Plēs nempe Spēō
Plinskie Sumowski Bogurayskie Danowskie Krajewskie Jhu Decre
tum Subsecutum ese, Quo Decreto post adimpletam Comporta-
tionem per Succores Krajewscyanos. Testamenti ultimæ Volun
tatis Ob Pillnis Rndm Joannis Krajewski Canci Plocens Decani
Puttowiens in Aō 1666to Subsecuti ex Actis Consistorij Putto
wiens Exempli ac post Repetitionem et lectionem Inquisitionis
iens Exempli ac post Repetitionem et lectionem Inquisitionis
ex Parte Ob Pri Mathæj Sumowski Circa Decretum Quinte Anni
1719ni edicta Succores Krajewscyanos ab Onere Summæ Ptlis
repetita Spē Millium Florenor Polonic liberatos et Onus Summæ
Ejus ad Bona Sumowo. Eor. hæredes. et Possessores regulatum ese,
Causq. Summam Juren Evidentibus per Spēō Sumowskie Bogu
rayski et Danowski ad Excludendum Spēō Plinskim. Adjudicatam ese,
post quem Decretum Spēō Plinskie Super Ejus Spēō Sumowskie Boguray
skī et Danowski rñe non Solutionis Ejus Summæ Spē Millium Florenor
Polonic cum inversione ac Contraventionis Decreti in Trnō per Jdem
Decrum Officio Coram Actis Crone Lichane Frā Secunda in Vigilia
Ht Natalis BVMariæ Aō Eor. Circa Mañnem factam Condemnationem
et in Ejus Condemnationis Traditionem Solutum. in rem Spē in
Bonis Sumowo Sabbo Ante Im Spē Hedwigis Viduæ Erecta Dej Aō
1745to per Offm Burgle Plocens peractam Frā Secunda post Im
Sti Francisci Confessoris. in Posttione Actorum Trium Mlavens Oblatua
tam Obtinuisse, post quam Subsecutam ad Trnum Spēō Bogurayskich
Cum præmiis Capitalem Summam.

Danowski

Zdanowski ac aliorum de Grawamine. Contra Decretum Ultimarium
Crenē Ciechanoviene Institutum in Judicijs Tribunali Rnī Petrico
viene Frā Secunda ipso Die Hi Scti Lucæ Evangelistæ Aō Eoæ In
junctæ repositionis Inquisitionis et in Casu renitentiæ Extraditionis
Ejusæ per Offm Crenē Ciechanoviene Adcitationis Ejusæ Officij De
cretum, Deinde Eoæ Aō Sabbō post Fm Sanctorum. Simonis et Judæ
Aplor in Epæ Judicijs Tribunali Regni Petricoviene ex Parte Gsorum
Gliniskich. et Krajewskich Super Gsis Gumowskie Boguraijski et
Zdanowski in approbatione Decreti Crenē Ciechanoviene Conde
mnationem Obtentam Officioso Actu in Bonis Gumowo. Ptaszki
Feriâ Tertiâ. Intra Octavas Hi Ssmi Corporis Christi Domini Aō
1746to. Expedito Actis Trnibus Zawskrzene in Mława Frā Secunda
post Octavas Ejusæ Hi Aō Eoæ Oblatuato Executam tum et Alte
ram Condemnationem. Ex Parte Eorū Super Epæ hocce in Negotio
in Epæ Judicijs. Tribunali Rnī Petricoviene Frā 5ta pt Fm Omni
um Sanctorum. Aō quo Supra 1746to Subsecutam esse, et
ab Eoæ Aō ad modernum Processum per Gm Trzaska. Burgrabi
um Crenē Cernene post quæsitū Jus hæreditis Sæpedictarum
Sortium. Bonor Gumowa. a Gsis Zdanowskie Mficis Gliniskim
Modernis Comparentibus institutū Negotium. hoc in præmisso Ulti
mario Processu in Judicio Tribunali Rnī Petricoviene obtento Ste
tisse, et licet Gsus Trzaska. Burgrabius Crenē Cernene tutando se
Maōnibus Superius specificatis prima quiæ Anni 1696ti Coram
Actis Crenē Plocene per Gm Michaelem Altera Anni 1717 Coram
Actis Curiæ Regiæ Makoviene per Gm Ludovicum Gumowskie
Gsi Mathæj Gumowski Filios. olī vero Gsi Mathæj Gumowski quonæ
Gregorij filij Nepotes Illatis ac si Subsecutū Quietationem de Sum
ma Sæpedicta. Sex Millium Florene Pol in personam olī Gsi Ma
thæj Gumowski Inscribentis quonæ Gregorij filij per olī Pltrem
Rndmum Joannem Krajewski in rem Cujus Inscriptio quasi reco
gnitam ob desolationem actorum. in Epæ non repertam. Obicienti
bus. et Decreto Condli Anni 1719ni Summam hancce Dubietati
Cujæ porrigente denique Complanatione Et quietatione Ai 1720mi
Relevationem Decri Crenē Ciechanoviene Anni 1744ti in Decri
Tribunali lati Concludit, et ab Onere Ejusæ Summæ Sex Millium
Florene Pol se et Sortes Bonorum Gumowa. per se quæsitas elibe
ranæ exposcit, tamen Consideratis hac in Causa. diuturnis Su
praspecificatis Processibus inprimis Ex Ptē Gsi Joannis Strzeszki
a Succoribus Krajewscyanis primitivè Super hancce Summam
Juris Cessionarij Quæsitoris. ad Ultimum Juris gradum. Super hære
dibus et Possessoribus Sortium Br Gumowa. perducto tum et per
Gm Mystkowski cum Gsis Gumowskie habito Decretisq tam Captu
ralibus. Inter Gsos Mystkowski et Gumowskie quam Tribunalitijs
Lublinene et Petricoviene Inter Gm Jacobum Gliński et Gsos Gumo
wskie Subsecutis Summam hancce Gsō Gliński legitimantibus Iden
tica autem Expressione Complanaōnis Anni 1720mi intuitu
Summar licet per Gsos Gliniskie ex Bonis Gumowo non prætensar

tamen

tamen. pro Exactionibus Suis. reservatarum. tum et quietatione Anni Ejusdem Salvam actionem. cum alijs in processum Intrantibus. pro custodienti Dein Processu. ex Parte Stor Sluńskich. cum Stio Krajewskie ac Alijs Exactionibus Suis. et ad tractione ad Eum Processum. per Stō Krajewskie Stor Sumowskich. Boguraysklego et Dawowskiego. Sortium Bonorum Sumowa. hereditum et Possessorum ac Ex ea Processu. ultima rio Decreto Creńe Ciechanowiense. vigore Decreti Tribunali lato post Comportationem. Testamenti per Stō Krajewskie extra tinalli te latam Processus. ac lectione Inquisitionis Succes Krajewianos ab Onere Ejusdem Summe eliberati et Onus hocce. ad Portes Dr. Sumowa. Applicanti Denique Inquisitione prenominata etiam nunc Suo in Judicio reposita et lecta. Evolutionem Ejusdem Summe Sex Millium Florenos non Exincerti Adextremum Ultimario Processu. post Decretum Creńe Ciechanowiense in Approbatione Ejusdem Ex Parte Stor Sluńskich. Super Stō Sumowskie Boguraysky et Da nowski in Annis 1745to. et 1746to. in Judicio Tribunali Regni Petrikowiense. obtento per Eos Stō Sumowskie Boguraysky et Da nowski Annis plus triquita Sufferne neglecto Eos toto negotio usq ad quesitum Jus. hereditis Sortium Bonor Sumowa. per Jm Irzaska. Abdemto præmissis Magnā Omnibus. Intervenientijs Animadversis Eum Jm Petrum Irzaska. ex in questi Juris Hereditarij Super Portes Bonor Sumowa. Kniece Kamienne et Plaszki ab Onere Summe Allecidis Sex Millium Florenos Polone liberare non posse, Judm Sententiat, Quinimo approbato Ultimario Decreto Creńe Ciechanowiense Anni 1744to. Standum Eis Adjudicatum venit, Sortibusq Eos Bonor Sumowa in Processi ex Eos Deńo Subcauto ac Summa. Approsionibus Adjudicatis pro re Stor Sluńskich Officiose traditis pro Exemplaribus declaratis Deinceps Quatenus Stus Petrus Irzaska. ex in questi Juris. Suj hereditarij recensitorum Bonor in Exemptionem prosequenda tradita de prescriptum Decreti Creńe Ciechanowiense di. 1744to. Summam Sepedictam Sex Millium Florenos Polone cum prosionibus Summam Capitalem non Extendentibus. ac cum Marcis Eos Deńo Expressis Stō Sluńskim. nunc Agentibus. in et pro Vigilia Hi Nathi Ni Joannis Baptæ in Ad præsens Jndicendi Cram Officio et Actis Creńe Plocense Sub Pena Binńs Circa mutuum faciendo in Actu Contraventionis publicanda Solvat et realiter enumeret. tum quoq pro Contraventione Exserto Decreto Creńe Ciechanense in Decreti Tribunali lato per antecessores Jurisdictorum Stor Irzaska. Commissa ac in Sublatum Trinas Condemnationum. Unius in Trino Satisfactionis. per Jos Decretum prosequi, binarum vero post editos Regia examine. Contra id Decretum Trino in Judicio Tribunali Regni Petrikowiense. Super Eos ex Pti Stor Sluńskich. in Approbatione Deńi Obtentas Superius de actibus Eos Exaratas Solvat Jos Stus Irzaska. Vadium Capitaneale Quintuplex. Stō Sluńskim nunc Agentibus pro Trino et Subingore Supra apparitis Judicio vero Suo Vadium Capitaneale Simplex. in instanti Sub Peculiva pena Binńs ex Regesto panalium publicanda. In Ordine vero Devocupationis Eos Bonorum. post levatam Summam Subsequenda tum prætensionum

Secundi

fundi ac Capitali Calculi Necessariam esse Condescensionem ad
Fundum Bonor Cumeus Plastki Knicia et Kamienne Judicij Sui
Aut Sor Cameraris Trnum. Plocens Diur Ubi tres. Unius Ubi
Duo absentia non obstante in et pro Feria Tertia. post Octavas.
Hi Sti Corporis Christi Dni Scilicet pro Die Sexta. Mensis Junij
in Ao presenti Incidenti Conducendos Advenerit, Quo Judex actor
Cameralis matue Plum. Sumptu Condescensurum. Aut Unus
Missus Judex. Sive Suo Cameralis. per quamcunque Partem Con
ducendus. Condescensurus. de proventibus Bonor Stante Possessio
ne traditoria. Missor Pluskich. Quo ipsi injungens. Comportatione Reje
strorum tum de pretensionibus fundi reparatione vel desolatione
Bonor Arutis vel deperditis Inseminationibus. Angariationem
et Fugationem Subditorum Inquirat investigabit, Inquisitiones
Juratorias expediet, Calculum a Missis Pluskie ex Possessione tra
dita ab Actu Officiosa traditionis Ad Trnum Condescensionis Assi
gnata de Proventibus Annualibus. pro re Sti Iraska. Capiet,
recognitionaliterq Provisiones a Summa Missis Pluskien
Adjudicata. per tractum possessionis tradita p re Missor Pluskich
liquidabit, et Ex Summis proventualibus. ex Calculo emicantibus
detruncabit, Bonificationum pretensionum fundi quid Ejus et aque.
Justa pervenent Pstano Sententiabit, Solutionem Summarum
quas paluerint Cui debebitur Assignabit, Dubia quos Dirimet,
Juxta per quem interent prestanda demandabit, dimissionem
Bonor pro re Sti Iraska. post Evolutionem Summar Missis
Pluskim provenientium. injunget, Trnis Jniget, Rigore Annectet,
Plcq Ac Omnibus et Singulis Intervenientijs pro Exigentia Legis
Justitiae Trnor ac Documentis Rubricatis et irresolutum
relinquendo finaliter deinde dijudicabit et moderabitur, Cujus
vel quor Decisioni Plis parere Judicatum pati et acquiescere
Sub Pena Bnnis illo in Trno Condescensionis Super Parte Con-
travenientes publicanda. debebunt et tenebantur. Quae Pena Qua
tuordecem Marcar Polon. Parti per Plum Compellenda. Judicio
Suo totus instanti Sub Soluto rigore per Utramque Plem
Praxi Juris Solvenda. Pro quo Condescensionis Termino. Partes
quas Voluerint et pregidium Expensarum pepercerint adesse, adeundi
Sub rigore quo Supra. Comparere obstringuntur. Decem Expen
Rigore. Mortis Stus Petrus Iraska. Burgrabius Crnis Cameral
Ad Judicia Tribunalia Rnis Petrocovien non admissa uti Decto
Tribunalitio precisa.

Actum in Rawa in Terminis Communibus.
Terrestribus Plocensibus. Districtuum Rawa
ciensis Sirad et Plonsciensis Feria Sexta pro Dni
Sexagesimo proxima Scilicet Die Quarta Mensis
Februarij Ao Domini 1700mo.

Inter Perillustrem Rndissimum Mathiam Canonicum Cathe
dralem Plocensem. et Stm Valentinum Fratres inter se germanos.

Polkitnicke

Rokitnickie Dominos actores et Cattos tum Nobilem Mathiam Zaworskuski Bonorum arcelina administratorem actorem per Eundem Sm Valentinum Rokitnicki Suu fratris Sui et administratoris nnē prtteē Mscum Thomam Nowosielski Vicariorem Terrae Vispo Judicem Dominum tum tum Sm Joannem Pepłowski Administratorem ac Locum Laurentium Subditum Cattos et actoreo per Sm Joannem Pepłowski Suu et Domini Sui ac Laborosi Laurentij nnē prtteē Decidendo Terminum Partium utrarumq per Decretum anteacti Judicij Sui Conservatum Controversijs Partium Exaudito Insistendoquē Decreto Judicij Sui Eidem Sententiat Quatenus premissa Partes Super inviolatione Testium Juramentum prastent Atquē in instanti Tandem de Consensu Partium Utrarumq rejicitur Causa presens ad Sequens Judicium presens Terminos in Plenario ex alternata Inviolatos Termino Conservato et Judicium

Inter Sseō Stephanum Brudzinski et Concgundim Stawska Juniorem Conjges actores et Cattos per maritum Suu et Consortis Sua nomine prtteē, Sseō Casimirum Cywinski et Mariannam Szumańska Juniorem Conjges Cattos et actores per Maritum Suu et Consortis Sua nnē prtteē, Laboriosum Albertum Blaszczak Citatum per Eundem Judm Decidendo Terminum Partium utrarumq per Decretum anteacti Judicij Sui Conservatum Insistendoquē Ejus Decreto Concessa Dilationis Inquisitionis Decernit Quatenus Utraquē Partes Juramentum Super Inviolatione Testium prastent Atq in instanti et Juniorem Sseō Casimirum Cywinski et Raphaelem Brudzinski Suos et Consortum Suarum nnōbus Jurium prosequendi Interrogatoria Conscribant, Sibi adiuvicem Communicent Testes Induant et Inquisitiones Suas educant Tandem de Consensu Partium Utrarumquē rejicitur Causa presens ad Sequens Judicium presens Terminos ex alternata in Plenario Celebrano Termino Conservato

Inter Sseō Mathiam Parantem et Ignatium Dobrskie Filium ac et Cattos Sm Rosaliam de Dobrskie Ejusq Sseō Mathiae Dobrski Contem Cattam per S Mathiam Dobrski Maritum Suu Contis ac Filij Suos nnē prtteē, nec non Laboriosum Mathiam Orlikowski Cattum per Eumq Sseō Paulum et Stanislaum Fratres inter se germanos Wolskie Cattos et actores per Eumq Sm Stanislaum Wolski Suu et Fratris Sui nnē prtteē, Sm Raphaelem Dobrski Cattum et ac prtteē Judm decidendo Terminum per Decretum anteacti Judicij Sij Conservatum Controversijs Partium Exaudito Insistendo Ejus Decreto Concessa Dilationis Inquisitionis Sententiat Quatenus Suprascripta Partes Juramentum Super Inviolatione Testium prastent atque in instanti et Juniorem Sseō Mathiam Dobrski et Stanislaum Wolski Suos et alios Actor et Cattorum nnē prosequendi Interrogatoria Conscribant

Sibi absentiam Communicent Testes inducant Inquisitiones
Suas educant Tandem de Consensu Partium Utrarumq; rejcitur
Causa presens. ad Sequentes Judiciorum prescriptorum Termino. ea Alter
nata in Plonsko. Celebrandos T. C.

Inter Mſtrum Thomam Nowotnicki Venatorem Officiorum Dnum
tum Sm Adamum Chanyński Tamulum Actorem. per Eum
Sm Adamum Chanyński Suu et Domini Sui mne prtter Sm
Stanislaum Woldurski tum Nbles Zaurski et Sulwinski Cttos per Sm
Hiacinthum Rudpetski Labentium Thomam Cttum per Eum
Judm tam Trnum per Decretum Judicij Sui Conservati quam
Adtionem ad Jos Judm Edictum Deudens Controversijs Partium
Exaūditis

Inter Mſtrum Theodorum Rzezymuski Venatorem Terrae Ci
chanovien Dominum et Sm Josephum Ilikowski Actorem
Actorem per Eum Sm Josephum Ilikowski Suu et Ejus Domini
Sui mne prtter, Sūō Antonium Wilamowski Adamum Sozcay
ski Cttos. per Sm Mathiam Starczewski Et Quorum Compa
rens Sūō Antonij Wilamowski et Adami Sozczycki Cttorum ab
Instrā Comparatione recedit et Eos Condemnare permittit
Provide tam Super Eos Sūō Antonio Wilamowski, Adamo Sozcay
ski per Suum Comparere a Comparitione recedentibq qm Mti
Milewski disparente mē excisionis Arborum. in Bonis Villae Bo
nor Wola. Parochiensis. Existere peractaq; Violentiar in Locum Ab
usus cripet Ulterioris benefitij Decreta Inquisitionis decernit
panalitate mē Contravencionis Decreto permittitur Condemna
tio qua Decernitur Additur et Remittitur Publicatum

Inter Sm Thomam Hubicki Actorem et Cttum prtter, et Mſtram
Sophiam Mikorska. ab M Victoris Kossobudski Thesaurarios Plocens
relicta Centem Videam Matrem Cttam et Actricem. prtter, Mſtrā Igna
tium Franciscum et Josephum. Kossobudzki Actores. per Eos Mſtram
Matrem. Judm Deudens Terminum. per Decretum Actoris Judicij Sui
Conservatum assistendoq; Ejus Decreto Contesta Dilationis Inquisi
tionis Sententiat Quatenus Pro promissa Juramentum Super
incorruptionem Testium. prestent eq; in instanti et Quorum
Sūō Thomas Hubicki et Mſtrā Sophia Mikorska. Suu et Pupillor
Suor Jurium prostiterunt. Provide Interrogatoria Consentant et
Sibi ab Invicem Communicent Testes inducant Inquisitiones
Suas educant Tandem de Consensu Partium Utrarumque Re
jcitur Causa presens. ad Sequentes Judiciorum prescriptorum
Terminos ea Alternata. in Plonsko Celebrandos Termino Con
servato.

Inter Sm Josephum Strzegowski Actorem pttēm, et Sō Mariannam Sme
gowska. primi ōd Snōi Simonis Chyczewski Secundi ōd SSi Caroli
Karolki Tertij ad presens voti Snōi Thomæ Iglewynski Conjugem et Eius
met Maritum. Seu Utroq; Conjuges Cattos. per Eius Maritum Suū
et Cōttis Suæ nnē pttēj, SSō Casimirum et Barbaram SSi Michaelis
Uniecki Conjugem ac Mariannam Virginem Innuptam. Chyczewskie
Albertum Archutowski et Ursulam de Strzegowskie Juniam Conjuges
Cattos. per Eius Sm Archutowski Suū et Supra scriptos Cattos Snē
pttēj, Sm Adamum Siwczynski Cattum pttēj, Judm Dzierzno, Adi
tationem. Partis Actæ Pti Cattæ coāe Controversijs. Earū Plium Exau
ditis Juvenum Anteriori Condescensus ob fatalē SSi Valentini Sme
gowski Suum non est Sortita effectum. Unde Necessarium esse
Generalem Condescensionem Judicij Sui aut SSō Camerariorum
Trium Plurene si Fundum Bona Mysłowo. Sortemq; Sibi
Kamieniczyzna, Captato tempore facta. tempestiva Assistatione
Conducendorum. Advenit, Quem Judm Suū Officii Cameraniale
Unius Duūe absentia non Obstante mutuū Partium Sumptus.
Condescensuum. Reproductionem Documentorum Suū in Judi
cio Communicator Injungeī, Decretum Anteriū in toto exequatur,
Satisfactionem Omnimodam. Cuj et a quo Competierit prestare
demandabī, Partesq; in Omnibus et Singulis pretensionibus. Ni
hil intactum et Irresolutū relinquendo. pro Exigentia Legis Justitiæ
Documentorum ac Terminorum finaliter Decreti, disjudicabit et
Moderabitur. Cujus Decisioni Partes Parere et acquiescere, Sub Pena
Banitionis illi si Irnē Condescensionis Super Parte Contravenire
publicano Debebunt Lata Pena Quatuordecim Marcarum. Pōt Pti
per Ptem Compensare Judicio Suo Tōtis ab Utraq; Pte Solvenda
pro Quo Condescensionis Termino. Partes quæ voluerint Negō
tium prosequi Adeant, Adeundi Subrigore quo Supra. Compa
rere et Judicatum pati tenebuntur. Decreti presentis Vigore.

Inter SSō Adamum Mieczkowski et Juliannam Jańska Juniam
Conjuges Actō per Maritum Suū et Cōttis Suæ nnē pttēj, SSō Ma
thiam et Antonianū de Wilamowskie Juniam Conjuges Rzechowskie
Cttōs per Sm Antonium Jwanicki Inscriptū Plurem, Judm Dzierzno
Terminum. per Decurum Antecessi Judicij Sui Conservati Controver
sijs Earū Plium Audito Juvenum Sui Mieczkowski pro resti
tutione Summarum. Sibi per Snī Antoninam de Wilamowskie pri
mo Jańska. ad presens Rzechowska. Authore Cessione Coram Actis
Trnōbus in Mława Feria Secunda. pt Dnī Reminiscere Quadlēm
Subsecut Die prima. Mensis Martij Anno Elapso 1779no. Recognita
Vigore Inscriptionum. ab olim SSō Jańskī prioris Mariti Ejus in
Bonis Chanyny Ejq Servienē demissar cum offerentia Recepisse
a prætacta Cessione. pro re Sui Subsecuta. per Manifestationem
Expressi ea re ac si prævalentia Onerum ante Saturum bona
Chanyny Utriqui vero Conjuges respectu pretensionum fundi et
Aliarum Mansibus et Terminis Comprehensarum. Contra SSō

Rzechowskie d

Przechowskie Cittos prosene in Judicio Agunt et qua Causa S.
re Condescensione Decidi negut, Proinde. recepiam esse Con
descensionem Judicij Say ad Sorum Camerariorum Trnunsto=
cene in Rendum Dnor Czanyny Benyny Capitalo tempore facta
tempestiva Assistione. Conducendo Advenerit, Quod Judm Suc
Offm Camerariale Unius Duerse. absentia non obstante multa
rum Sumptu. Condescensurum. ante omnia Comportationem
Documentorum Substantiam ab Sri Simonis Sanski Tabe dere
bitam. enudeantium. tum Onera quaevis demonstrantia. per
quem Interent. pena Comprobatione Juratoria. Injungel, qui
bus Competentes Onera Liquidabit, Massam Substantiae Episse
Constituet, Dubia quaevis et transactiones. resolvet, de pretensio
nibus fundi Inquiret, Investigabit, Inquisitiones Juramenta
et Calculum Ubi Necesse. erit, et si Juste debebitur. exupiet, Sa
tisfactionem Omnimodam Cui et a quo Competierit, prestandam
Sententiabit, Partesq in Omnibus et Singulis Protensionibus. Nihil
ritatum et Irrotulatum relinquendo. pro Exigentia legis Justitiae
Documentorum ac Terminen finaliter decidet, dijudicabit, ac
Moderabitur Cujus Decisioni Partes Parere. et acquiescere. Sub
Pena Banitionis illo ei Termino Condescensionis Superste
Contravenciae publicandae debebunt Salta Pena Quatuordecem
Marcarum Polone Parti per Ptem Compensanda. Judicio Suo
tollo ab Utraq Parte Solvenda. Pro qua Condescensionis
Termino. Partes quae Voluerint et Regestum Reposcerit Adsint,
Adstandi Sub rigore qua Supra. Comparere tenebuntur. De
creti prosene Vigore. Et Inis Subjiget Rigores annecten.

Actum in Rawicz in Terminis Communibus
Timbus Plwene Districtuum Rawiczene Simul et
Plwiscene Sabbatho post Dominicam Sexagesimae
proxime Scitum Die Quinta Mensis Februarij Ao
Domini 1780mo

Inter Sm Josephum Szymkowski Actorem et Actum prter, et Mficum
Josephum Ulyss Ulrichna Plwene Actum et Actu prter et Infidelem
Herszek Wnuczka. Parentem. Dauid Herszkowicz filium Mercato
res. et Judaeos Drobinene Cittos per Sm Paulum Lottkowski, Jom.
Contra. Infidelem Judaeum. Drobinene Cittm per Sm Paulum Lott
kowski Causa hujus Competenti advenerito Partibus procedere man
dat, in Procedendo. Juris quaeriam Infidelem. Herszek Wnuczek
Parentem. et Dauid Herszkowicz filium Judaj et Mercatorem Dro
binene Cittis prosene in Jmis disparent, et se Condemnare per
mittunt, Proinde Super Eius ad Autoratum Sri Szymkowski
Approbato Antenioni processu. rmi non Solutionis Summarium
ad Scripta manualia Contractar Jundim Quinquaginta Au
reorum Hungaricali efficientium una cum pensione. a Data Sen

plorum

Scriptorum provenienti in loco Ultimaria fortis finalis ac indi
lata facienc Executionis Ad Actoratum vero missis Josephi Ubysz
Super Polone et Infideli Herszek Jankowicz dicto Wnuczek Citto
rne non Solutionis Quote Sex Aureor Hungaricali Herene, No
vem. et Groscorum Quindecem. Polone ex Mayori Summa. Quadra
ginta Trium Aureor Hungaricali Herenor novem et Groscorum
quindecim Polone ex Mayori Summa. Quinquaginta Aureor Hun
garicali restantes permittitur Condemnatio qua Deinceps ad
ditur et Remittitur cum Comparuerint. ad utrosq; Actoratus
Causa presens Suspenditur. ad Terminos ex Renissione aut
Advocationis devenientes. Termino Conservato.

Publicatum

Inter Spñ Joannem Soszczynski Dnum et Nblem Petrum Bu.
kowski Famulum Actores. per Eum Spñ Joannem Soszczynski
Dnum Suu et Famuli Suj nñe partis, Sm Andream Karaswski
Citatum et Judicentem partis, Judiñ Decidendi Terminum per
Decretum Antecedenti Judicij Sui Conservati Controversijs Partium
Earte Exandis Tenen Partem Actoream reponere Inquisitionem
Suam in Adeniori Cautia. Judicij Sui Edicti obj Insistenti
Judm Caruit, et quoniam Pars Actorea Suam Inquisitionem
reposuit, Pars vero Citta. prout in Termino edicta Inquisitionis
in Eas Inquisitione. Partis Actorea persistere. Statuit, Ita et
ad presens. Eas reposita Inquisitioni se se Subiicit, Pro side Partis
Utrasq; Satisfactis Judm Advocavit, et ad lectionem premissa
Inquisitionis Condescendit, Qua lecta. et per Omnes Partium
Articulos tractata. Quoniam Ex Eas Inquisitione Deductum
est Spñ Andream Karaswski Citatum minus Famulum Joan
nem Kamiński Auticum. Ante Spñ Sancti Alberti Oves in Seti
one pascentem. Combaculasse, et Ex post Eum Joannem Ka=
minski Augustum, Nblem vero Petrum Bukowski Actoris Famu
lum. Circa Aratrum in Campo Spñi Joannis Soszczynski
Actoris proprio Arantem Conatisse, Consanguineosse
de Eodem in Conveniendi progressu. ipsum met Sene
rosum Karaswski Citatum Coram Viarijs Collau.
dasse, Solutaramque premissas Vapulationes ambitio=
ne Obtulisse, Deinde Damna Multotica in Segetibus In
tulisse, Eundemque Nobilem Petrum Bukowski Fami.
lium a Scriptis Spñi Soszczynski Actoris Tolica avocasse,
Servitium apud Actorem tradentibus ad quandam per
sitiem. Ejus in tuperasse, et Uno tempore. cum Cesacio
Eundem Senerosum Karaswski ad Domum propriam.
Ejusdem Spñi Soszczynski Actoris advenientem. prædicti
Actorem Inducitum provocasse, Circa quam provocationem
Insisse, diffamasse, Deq Circa pro his Illicitis progressibus

Progressibus. Adhibitaq; Sibi Assiâ Cosacorum et in Duellum Domesticum cum Extraneis provocatione et a Servitijs famulantium Mercenariorum, Avocatione, Eum Sm Karwowski Actum Penas Crumenales et personales non Posse Evadere Judm Sententiat, Injungendo Quatenus Supra dictus S Karwowski Actus Turnim Castri Plocens Superiorem in et Pro Srâ Saunda post Dnicam Rogationem in Ab ipsere Intidere Coram Actis Creis Plocens sicut Quoquè Sessionem Turnicam per Spatium Sex Septimanar Sine Intermissione Continuet et Explcat Nec non in Egressu de Turni Panam Octuplicem Quatuordecem Marcarum Polone Actori Domino Nobili vero Petro Bukowski Famulo Panam Simplicem Quatuordecem Marcarum Polone Sub Pena Bnnio tamquo Ad Sessionem Turnicam quam Solutionem Marcarum in Casu Contravention Circa Manem faciend publicanda Solvat et realiter enumeret ac Nihilominus S Petrus Bukowski Famulus Concessiones in Obductione Specificatâ pro Sequens Judicior Suos Cadentia ex Allemata in Plonsko Celebranda Comprobet Post quam Comprobatis nem vel non Judm Decernet id quod Juris et Justitiæ erit Termino Conservato.

Inter Sub Joannem Dziedzicki Victricum et Annam Machrzynska Virginem Innuptam Actores et Actas per Eum S Joannem Dziedzicki Victricum Suu Privignd Suo nrâ parter Sm Stanislaum Karwowski Actum et Judicem parter S Casimirum Ostrykowski Actum et Judicem per Sm Josephum Lesowski S Aptoniam Cywinska Ejus Sti Stanislay Karwowski Contem Judicare per Eum Natum Suum Judm Decidend Litem Adorâ Alio Parti Actâ Edicti Controversijs Plum Exactâ Quantam S Ostrykowski Actus Sub Annâ Machrzynska Virgini Innuptâ de manus S Joannis Dziedzicki Victrici Instantanea quotam Virginti Octo Florenos Polone pro Decursâ Mercede Debitam Juxter persolut, Provide Judm Eum Sm Ostrykowski ab Impetitione Ejus Sub Machrzynska Liberum fauit et pronunciat Quo vero Ad Adoratum Ejus Sub Annâ Machrzynska Virginis Innupte Contra Sm Stanislaum Karwowski promotum Siquis Jos Sub Karwowski Quotam Quindecim Florenos Pols pro Simili decursâ mercede Alio tempore penes se Detinuit Ejs Actrici non persolvit, Jam vero Sub Stanislaus Karwowski Unum Par vectium Mulierium per Eum Sti Karwowski Ad quod Vadimonium non Exclusa Petita Quota Datâ Sub Dziedzicka ejs Instet, Proinde Judm Decernit Quatenus Supradictus S Karwowski allegata

Quotam

Quotam Quindecem Florenor Poll Gsae Machczynska ab Actu
praesenti Decreti in Duabus Septimanis ad Manualem Quie
tationem Solvat et Eva in Trno Gsae Machczynski Vestes
pmissas Eva in Trno Gsis Karwowskim extradat Facturae
Sunt Partes Utraq Sub Poena Bnnis in primis et proximis
Publicanda rne vero detentionis deservitae Mercedis ut Caeteri
a Similibus Arceantur. tam G Ostrzykowski quam Gm Kar
wowski Judm Punibiles adiuvenit Injungenae Quatenus pmissi
Citti quisq Eor per tres Marcas Poll Parti Actoreae Sub Eva
Rigore pro ut Superius pmissum Judicio vero per Medium
Sub Seorsivo Rigore ex Regestro Poenalium Extendenae Ilidem
Exolvant Decreti praesenti Vigore.

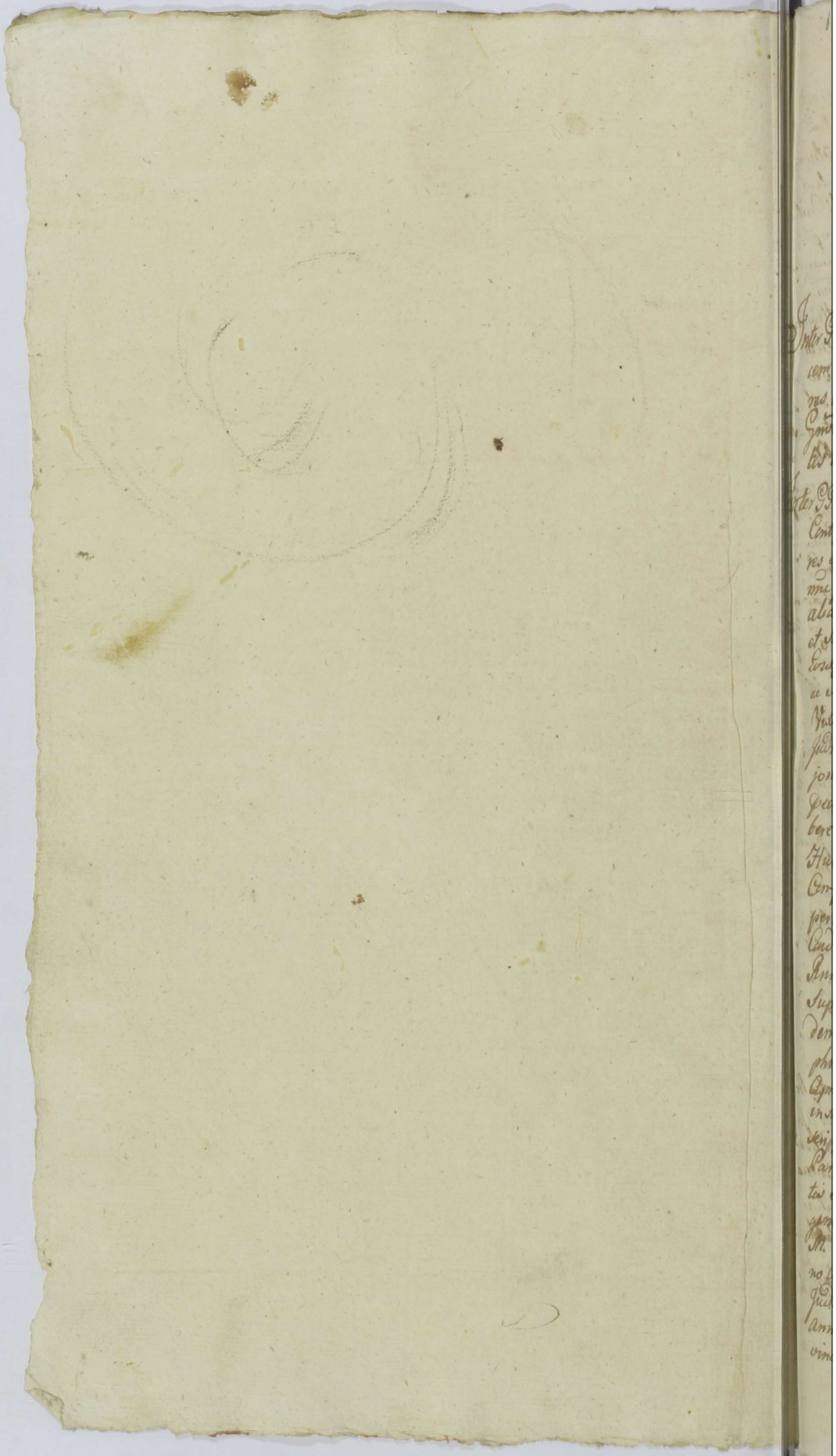

Actum in Siepno in Terminis Communibus Jes
restribus Plocensibus Vigere Legis in Diem Lad
nam incidentibus Feria Tertia post Dominicam
Exaudi prox Sabbati Die Nona Mensis Maij
Anno Domini 1700mo

Inter GG. Antonium Hedrigim & Gaspar Jasinski Censentem alias Jus
cem Conjuges Rosaliam Virginem Immuptam Fratrem et Sor
res inter se Germanos Chlebowskie Actores et Actos per Eos
Gnosos Antonium Chlebowski et Gaspar Jasinski Suis Conj
ad de Servis suar minbus prstr. Sam[illegible] venerunt

Inter GG. Annam de Cetkowskie olim G. Martini Chlebowski Relict
Centem Viduam Matrem tum Josephum Filium Chlebowskie Ac
res et Actos per Eumq G. Josephum Chlebowski Suo ac Matris su
me prstr. Et GG. Antonium Hedrigim & Gaspari Jasinski Censu
alias Jusicem Conjuges, Rosaliam Virginem Immuptam Fr
et Sorres inter se Germanos Chlebowskie Actos et actores per
Eosq GG. Antonium Chlebowski et Gaspar Jasinski Suis Conjus
ac Servis suar minbus prstr. M. Bartholomeum Hermicki
Vexillifer Bractarien Actum per G. Laurentium Bromierski
Judm ex auditis Partium Controversijs Amputata Dilatione M
jonis de Comparendo à M. Hermicki affectata ad ijq Causa
peu de Lege non concessibili teneri Eumq Sufficientius Inst
bere Comparitionem censet. Et quoniam Comparens Judti M.
Hermicki Vexillifer Bractarien Sufficientius a Suo Principa
Comparitionem non precibit quinimo Eumq Condemnare
permittit Proinde Super Eoq Actor Disparente permittitur
Condemnatio in Primo ex Remissione a Judicio Tribunalitio
Ani Petitorien Suum ad Judm facta tumq ex adductis
Supra scriptar Partium ad Judm editis devenienti Et qu
dem quo ad Actoradum Gnas Annae de Cetkowskie Matris et Jos
phi Filij Chlebowskich Lucr Cassacinis Scripti Certi Die 23tia
Aprilis in Ao 1759mo per Eumq Meum Vexillifer Disparentem
insayo Eisq Gnosis Chlebowskie Jure vincentibus Scripti et Sub
scripti pro rey olim G. Stanislai Chlebowski Superscriptis Actor
Parentis et per Consequens Eorundem Servientis Jusq Hared
tis Sortium in Bonis Sciadowo Actor Jure vincentium in pre
sentia Approbationis Scivius Testimonialis Scripti per Eumq
M. Vexillifer Disparentem olim G. Martino Parenti et Mari
no Actori G. Josepho Filio Chlebowski Filio Dati, nec non Depositionis
Juxta in Causa pien revocationis Relevationisq Dein Ino Dobinen
anni 1760mi Approbationis Transactionum pro re Partis Juxta
vincentis Servienc, pro qua res est in instanti ijq sub pena banniti

quis

bantionis, ratione vero Scripti fictionis Bantio perpetuo
que decernitur et remittitur, quo vero ad Actoratum Quon.
M. Vaillifer dis parentis si qui Interesse Evasio citationis
et Causæ cum impositione perpetui Silentij. Jam autem ad
Actoratum Gsor Antonij Hedrigus S. Gaspari Jasienski Conti
alias Jmiciem Conjugum tum Rosalie Virginis Jnnuptæ
Fratris et Sororum interse Germanæ Chlebowskich Lucrum
Cassationis Scripti Testimonialis in Lunuino Magna die
6ta Martij 1776to Ao per N. Bartholomæum Strumicki
Vaillifer Bractarien favore Gsor Annæ de Cethnowskie
olim S. Martini Chlebowski Comitis Relictæ Viduæ seu pu-
tius Mariti Ipsius ac per Consequens tam Ipsius Consor
tis Matris ac Josephi Filij Chlebowskich dati ad Acta Curiæ
Bobrownicen Sabbo pro Dominicam Jubilate Die
22da Mensis Aprilis 1770mo Ao per Oblatam perrecte decernen
intuitu præmissi Scripti Testimonialis in Suppressionem Actu
Subsecuti Approbationis tam Scripti reversalis in Primis Qz
Nowo die 23 Aprilis 1759no Ao per olim S. Martinum Chlebo-
wski Supradictor Gsor Chlebowskich Mantium et Paren-
tem in Personam Ob Gi Stanislai Chlebowski Modernæ Actor
Parentis dati Vadio Mille Tym Polonicali firmati ad Acta
Cur Bobrownicen Feria Quarta pro Die Sancti
1760mo per Oblatam perrecti Circa Hæreditatem Sortium
Br Szczutowo pdictos Actores Conservantis tum Dem
Jmis Dobrinen in Rypin Fra 3tia pro Die Sancti Lucæ
1760mo Ao Inter olim S. Stanislaum Chlebowski Actis Pa-
rentem et Gsos Martinum et Annam de Cethnowskie Jmicos
Conjuges Chlebowskie prolati Cassationis Transactionum
in rem et Personam olim S. Martini Chlebowski cum præ-
judicio et Lesione Juris naturæ Subsecutæ Conservationis
Circa Hæreditatem in Bonis Szczutowo Sitis Gi Jasienskich
Conjugum et Chlebowskich Fratris et Sororis Levationis Sum-
mæ quæ et quanta ex Gratis Sortibus Eos Gmosos Chle-
bowskie Matrem et Filium Jure Concernent Consequen-
mis de Eisdem Sortibus Beneficiorum desolationis Borrad
et Sylvar Earundem Exdivisionis dandiq de perceptis Bo-
nentibus Calculi Comportationis quorumvis Documentor Ap
gnationis in Ordine Omnium quorumvis Omnium pagendar in Fidem
Earum Sortium Condescensionis Compensationis, pretensio
num ex Eius Fundo pulsandæ, ac aliarum Circumstantiar
Jmis Comprehensar nec non irrogandar pœnar in Sublsionis
Condemnationis ex parte pallegatas Gsor Jasienskich Conjugum
ac Chlebowskich Supra Gmosis ob Martino et Anna de Cethnowskie
Jmicis Conjugibus Parentibus, et Josepho Filio Chlebowskie in Ju-
dicijs præsentibus hac in Causa Obtentæ ratione vero Scripti Commissi
Sabbo in Vigilia N. Nativitatis S. Joannis Baptistæ ideat.

præmissa testimonialis favore Dor Chleborad cum Judi
cio de Summa Injuria Eorum Dor Jasinschick et Chleborad
Fratris et Sororis Subsecuta Banitio perpetua quæ D Act R.
quo denig ad Actoratum Ejusq M Stumiecki ipsed in Tmo
Dis parent Si qui Interessent evadio Citationis et Causæ
cum imposition perpetui Silentij cum Comparentibus
veró in Mutuis Actoratibus Causa presens Suspendit
ad Contrictionem disparentis Tl Publicatum.

In Trib Communibus Tribus Locis

In Siepe Feria 5ta p Dominicam Exau
di proxa Scilicet Die 14ma Mensis May
Anno Domini 1760ma Celebratis.

Inter Illrem et M.m. Adamum Vexillifer Pltus Plocen Paren:
tem et Emphitheum Capitaneum Ejusq Pltus Filium Prominskie
Actores, per Eumq Illrem M. Capitaneum Filium Suo et Pa:
rentis Sui nme prtis Et M. Petrum Paulum binis meis Jansp
Rossiszenski Scultatorem Terre Ciechanoviens Cltum et Auto
rem prtis Quoniam ex prte Illustris M. Emphitij Prominski Cap
tanei Plocen nunc suo in Judicio mne suo et M. Adami Promin
ski Vexillifer Plocen Parentis Sui Comparitionem Inscribentis
Plenipotentia Specialis ad Omnes Jtis Causas promovendas
et Defendendas per Eumq M. Vexillifer in Personam Ejusq
Illmi M. Filij Sui Coram Actis Cmd Dispegrodiens Feria 4ta
Pridie Festi S. Agnethis A° 1763to Sine prescriptione deter
minationis temporis Ejusq Plenipotentiæ specificata pro
ut et pendente sufficienti Comparitione pd in venta Judex Par
tibus ex pcipio mandat in Experimentum Jenen Partes utras
Satisfacere Deb anteriori Judicij dei immediate primo Cadentis
in punctis injunctæ Sufficientionis Compendiosis Documen:
tor Dispositionem Pr Juridicam et Certis in Formatione
explicantium in instanti Jenend Comparuerunt Partes Eæ
Documenta Sua et quidem Illustris Mas Emphimus Pro:
minski Capitaneus Pltus Plocen Quadrina Summario Con:
scripto et per se Subscripto Specificata. Mas autem Rossis:
zenski Scultator Terre Ciechanovien Mandatum nem mis
sum in A° 1726 Feria 3tia p Fm Visitationis Stæ Virginis
Mariæ in Arce Ciechanovien p Eos Thomam Kosinski et Marian:
nam Regelska Juniores Conjuges, Contra Successores ob M Adami
Regelski Succamerarij Pltus Plocen ratione in rebus Mobilibus
ac in Inventario Suo injunctionis tum et binas mayores
perdendis in A° Elapso Coram Actis Judicij Sui in Siepe, alteram
in Arce Ciechanovien Die 14ma Aprilis anno jacen ea in:
titulatæ Causæ pcem factas, in qua Comparitione Partes
non persistendo Sufficientiorem à se Urgend, Nam locus

Sufficientiorem

Sufficientionis Cemputationis ad Cemprobationem Juncto:
nam se trahunt Prinde admissibilibus adinventis Itaq
it quatenus Cemprobent Ea. rotha quia pter Cemputata
nulla alia Documenta ad Bona Jurzezyno et Sertendini
Pomiatowo de regulantia haberet neq in hijs in Judicio
nem Pars Partis Celsarid, et adhuc Illis pro munitanea
Juramenti Rothans dy in instanti. Etiam M. Rosciszewski
Vallater Cichanoviens hocce prestandum Juramentum
per M. Adamum Bromiecki Vexillifer Illius Placed in
Persona Ejus explenc exposent cum vero Ipe Mcus
Vexillifer per Illum M. Capitaneum Illius nomen in
Virtute Plenipotentiae Eidem date ad causam pnem se
sistit prout in Judicio pnem non exstat. Illustris M.
Mcus Capitaneus Ipse et M. Parentis sui nomi
ne hocce Juramentum Gestane offert ad quod admit
titur dy in instanti. Prestiterunt tam Illustris M.
Capitaneus Suo et M. Vexillifer Loco Parentis sui
nomine quam Mcus Paulus Rosciszewski Vallater Cichano
vien rotha Supradicta. qua attenta Cemprobationeq:
rioq ipse Partes Sententiae Judicij sui in puncto Cemputatum
admittend et libens ab utter. Cemputatione pmuntiad Ulte
rius Partibus Ejus Causam prosequi Jubet. In Precautione
Quoniam Partes pr introductum Causae totum Negotium Cognitio per
se Omnibus Circumstantijs Causae hujus Ejusq et mutuis ad se habitis
Tensionibus amicabiliter se Cum Conveniendo Complanationem
Sub Data hic in Siejmc die Duodecima Mensis Maij a. pnti Cem:
scripserunt Eademq Complanatione Approbatis Transactionibus
Resignationijs Bondi Kupscyanor Siejmc cum dependentijs Compla
natione Specificator Cassatis vero Manifestationibus Contra Eas
Transactiones illatis Summisq a se abinicem pretensis
hanc Complanationem ex pressis liquidatis et ex Eisq in majori
quidtate quantitate pro re M. Pauli Rosciszewski Pocilla:
tonis Cichanoviens ab Illo et Mco Bromirscie pvenientibus
Summa ex Latenti onere Bonor Kupscyanor Successionibus
Sieraluviamis p. J.M Bromirski Capitaneum Loca exolutae ex
re Evictionis a M. Rosciszewski Vallatore Cichanovien pro re Jctis
Bromirskich movementi cum Provisione ac pcenis pro Pnes
su, detruncata restanten ultra detruncatam Summam
Duorum Millium Trecentor Nonaginta Duos florenor
groscr Viginti Unius Solor cath Jmi et Mci Bromirscy pro re
Mci Rosciszewski Vallatoris Cichanovien exolvere se obstrinxe
runt, et actualiter Jtm. Onuphrius Bromirski Capitaneus Lo
cum Eidem M. Rosciszewski Pocillaton Cichanovien hancce Sum:
mam ultra detruncatas restantes in Instanti prolatae Quam
quidem Complanationem manibus Partium ac Amicor Subscripta
Partes Eaq Judicio suo ad approbandum per Decretum quem
peringunt quo circa approbata Eaq Complanatione in
Omnibus Ejus Punctis Standum per Omnia Edens Judi:
cium adinvenit. D. p. V.

In Sum 13.

In Sepre Sabbatho post Dominicam Exaudi pão Sub die 13tia Mensis Maij Anno Domini 1700mo Celebratis

Inter M.M. Jacobum Antonium Exercitus Beneficiat Capitaneos et Franciscum Fratres inter se Germanos Zglenicke Actores per Eund. M. Jacobum Zglenicki Suu et Suprascriptos Fratres suos me pollr Et M.M. Antonium Franciscum et Joannem Fratres inter se Germanos Zglenicke Cives et Inhabitantes Civitatis et Jnducentes per Eund. M. Franciscum Zglenicki Suu et Fratres suos me pollr Et M.M. Mariannam M. Pauli Pilchowski Suppanj Dessogrodien Cn: sortem Stannam et Constantiam Virgines Jnmuptas Zglenicke Civitatis per Eund. M. Franciscum Zglenicki Inbunios Sepres Fratres Germanum. Jane non sunt.

Inter M. Antonium Rosciszewski Ensifene Ciechanovien Actorem pollr et M. Josephum Calasantium Kampenhausen Capitaneum Sielucn Civitatem per S. Mathiam Mazowiecki Judicium Jnvistendo Dcm Antonion Judicij sui in anteactis Judicijs suis Conspue Dilacionis Jnquisitionis inter Partes modernas Lato Adhibito Alis Judicij ad prmuntiand Juramenta Super Jnterruptis nem testium Per Actorem ejd in instanti presentibus M. Antonius Rosciszewski Ensifene Ciechanovien Actor. quia attento Juramento Decernit Judex quatenus Dcs M Actor Jnterrogatoria Consenibat et Partes Commu: nicet Testes inquirat et suas Jnquisitiones Reducat. Jnduxit eduxit eductam et publicatam et de recepta Judicium precedem qui et eius quas in sequenti Judicio suos Sa: dentia sui in Sepre Celebranda reponere teneb: tur M.

Inter S. Michaelem Laszewski Actorem pollr M.M. Josephum Cala: santium Kampenhauzen Capitaneum Sielucn Civitatem per d. Petrum Rudowski. Judex exactis Partium Controversijs teneri M. Josephum Calasantium Kampenhausen Capitaneum Sielucn Satisfacere Dcm Antonion Judicij sui Conspue dicti Dilacionis Ma: jestis ejd in instanti. Et quoniam satisfecit p inde decer: buisse Eund. Judex adinventa Decernendo quatenus in ren Succubitionis Solvat penarum Simplicem Quatuordecem Marcas polonicales Parti Actorea Judicio vendas per medium in instanti sub pena banitionis ex Regestro penalium publicarum ulteriusq Partibus Securis ex pcijs mandat in experimento Terminum per Antecessum Decernit decidendo in diem tendo Dcm Antonion Judicij sui inter Partes modernas dicti Conspue Dilacionis Jnquisitionis ad actoratus binos partis actoree Civitatem instructos in Antecessi Cadentia Judicium sui Combinatus admissibili actore ad sensum bationem Juratoriam de per Jnterruptis nem Testium adinventa ad dictum Alis Judicij ad

ad pronunciandę Juramenti Rotham ejusdę in instanti Prę-
stitit P. Michael Lazowski Actor quo attento Juramento Te-
stes suos ejusdę Causę bene Interrogatorijs et perigant ac Re-
gestro Testium per Partes actoreas Admittendo Per Partem reo
alteram Subscribendo Jnducat Jnquisitionem suam educad in
in instanti. Et quoniam ad Certum Judicij sui non admittit
nunc in determinationem Judicij educere non potest pro-
inde educat Causę Jnquisitionem in sequenti Judicij sui
Cadentia P. Super vero Religuis Actibus nec pe Mo
Roberto Kanspenhauzer Scultea meranis de Lemarien
Dominum tum Nobilibus Laurentio Sinicurez et
Xavero Mystkowski Famulis alij Honesto Za
manski ac DD. Thoma ac Mathia dis Sparentibus in lu-
em Contraventionis Decreto educendę Jnquisitionis in Causa
illatas Causationes ac aliarum attentam Violentiam decernendę
ni pro Actoreus educendę Jnquisitionis permittitur Condemna
dio quę D. Actor R.

Publicatum.

Jnter M.M. Bartholomeum Zboinski Dn. vermię Dobrinen et Catha-
rinam de Kamińskie Jnsum Conjuges alij Nobiles Greyer ustza-
lewski et Ignatium Bromirski Famulos necnon Subditos de
Bonis Berlowo et Smiedzianowo Actores per Eum M. Bar-
tholomeum Zboinski Suo et Suprascriptor Actor et Actum simpliter
Et Religiosis simam ac Prodicatam Ursulam Constantiam Podo-
ska Prioris S. Benedicti Abbatię Sanctimonialium Cum Conventu
nec non Jnsos Grzegorium Caprocki Economum ac Franciscum
Smiechowski Sarbam Proventuales et Subditos de Bonis Con-
ventualibus Dzembrowski Actos et actores per P. Joannem Szcze-
kowski Judm Controversyis Partium exadentia Jncistendo Antenior
Decreto Judicij sui Jnjuncte Jnquisitionis in Presenti Cadentia
educendę Supra quam ad quas educendas Partes super
Jncerruptionem Testium circa antenius Decretum Juramen-
ta Præstiterunt educand Jnquisitionem ejusdę in in instanti
presio Consentiendis Interrogatorijs libris Communicand
Testium et Specificatione per Partes acceptatione educe-
runt Salas Jnquisitiones Partes utreq; justa necessa
Epicia Decreti pari ab utraq; Parte numero Testium de-
ctas et Obligatas recepernunt quas in sequenti Judi
cij sui Cadentia hic in Scripti Celebranda reponere
tenebuntur Ac.

Inter Jnsum Stanislaum Pułkowski Actum prtem et Jnsum Joannem Iglewi
ski Actorem per Jnsum Petrum Rudowski Judm prosecu Jncistendo Injuncte
Decreto educendę Jnquisitionis Inter Partes Comparcia Stato Teneri Condemnm
E Jnstanciatis Judicijs Suis cum Conservatione Jrrti Comparcias peremptorij

Stanislaum

Stanislaum Lukowski Cittum Ejus Decreto Satisfacere vin
dicarii Mandat et Ejus Cito additur Mlis Judiis ad pruntiana Jurti
Rotham Super Interruptionem Testium. Praestitit Jo. Sno Sta
nislaus Lukowski Duo attento Juramento Testes Suos proprijs
Conscribena perrigendis Subscribena Parti per Partem Commu
nicana Interrogatorijs ac Regesto Testium per Cittum Connetan
do. et per Actorem Subscribendo inducat Inquisitionem Suam
educat atque vindicet. Et Quoniam Jo. Sno. Lukowski Citto
Sub tractu Judiciorum Inquisitionem Suam non eduxit in
Determinijs vers. Cito Judices educere non potest Idcirco Judex
praesens. Eius Inquisitionem in Sequens Judicijs Suis educen
dam Declarat Termino Conservato.

× Inter m Bartholomaeum Ibanski Pincernia Dobrinens Bonor
Barkowo et Sniedzianowo haeredem Dominum et S Gregorium
Jakowski Actores per Suum nuncium Bartholomaeum Ibanski Suo
et Suprascripti Fratris Suj nmē pitter et Illustrissimum ac Rndmum
Michaelem Zerauski Episcopum Zeppirens Suffraganeum Plocens
tum Sno Mathiam Wolski Ejusdem nmis Malanowski Cittos per
Sm Alexandrum Bembalicki, Subditos de Bonis Wilczagora
Sm Alexandrum Bembalicki Judm praesens decidendo Ad
Citos per Suum Sm Bembalicki Judm praesens Deinde Ad
tationem Partis Actoreae Parti Citae post translapsum Terminum
ad parandi Decretum. injuncta eduena Inquisitionis Inter Par
tes Nunc Comparentes emanato Suum ad Judm Edicti Ejus Decre
to Partibus Utrisq Satisfacere vindicanti mandat et Ejus Partibus
Actoreae Additur Mlis Judiis ad pruntiana Jurti rotham Super
Interruptionem Testium. Siquidem Sno Alexander Bembalicki Partis
Citae Comparens Suum Illustrissimum et Rndmum Zerauski Suffraga
neum Plocens Cittum in tacto negotiorum Dampnis Jnferri et Com
mūni. Commodum de Recipiens Ejus Rndmo Suffraganeo Dilationem
Infirmitatis ab ipso habet ad prastana Juramentum e trahit
Condescendendo Ejus Judicijs praescijs Expensis, Brevide. Admissibili
Eos Sno Bembalicki advincendo Additur. Ejus Mlis Judiis ad
pruntiana Jurti rotham Praestitit Jo. Sno Alexander Bembalicki
Post quod praestitum, Judm praesens Ejus Illustrissimo Suffraganeo Plo
censi Dat et Concedit Dilationem Infirmitatis quam Corporali Juris
ci Sui Comprobare tenebitur Termino
Conservato.

× Inter Sm Ignatium Bialoskorski Actis pitter, et Sno Albertum Parentem
Albertum Laurentium. Gregorium Filios Zglenickie Citos per Sm Franci
scum Kurowski Judm Deinde ad Terminum per Decretum injuncta
eduena Inquisitionis in articulis Judicijs Suis inter Plos Comparen
tes promulgati Conservatum. Ejus Decreto Satisfacere vindicanti man
dat et additur Ejus Actis Mlis Judiis ad pruntiana Jurti rotham Sup
Interruptionem Testium. Praestitit Jo. Ignatius Bialoskorski Actor.
Duo attento Jurto Jo. Actor testes Suos proprijs Conscribena perrigena
Subscribena et Parti per Plem Communicana Interrogatorijs ac Regesto
Testium per Actis Connotana et per Plem Cittam Subscribena Producat
Inquisitionem Suam educat atque vindicanti, Testes eduxit Inquisitio
nem Suam educt educta et Obsignillata recepit de recepta Judicium
praesens quietavit, Quam in Sequens Judicijs Suis reponere tenebitur J.C.

In Sepre in Trib⁹ Communibus. Tribus Plocene Cha Ha
pl Festa Solennia Sacri Pentecosten pcā Sibi Dā 16 Mensis
Maij Aō Dñi 1700mo Celebratis

† Inter Mfcum Josephum Brumirski Via Capitaneum Cron Plocene Actū et Cātē per
S Petrum Ludowski Inscrum Plentē, et M Theodor Kuczborski Thesau
rario Laicalmene Cātē et Actū pritter S Josephum Obydzynski Cātum per Eum
M Kuczborski, Judū Exactis Plium Controversiis Cōnes Plium et quia
Mfci Brumirski Cone M Kuczborski et Obydzienski pparū rē per Mūcos
interpartes. Circumscriptionis Sui ac ut Extradita Sibi Cōne devgatio
nis tituli Competentis, Mfci quoquè Kuczborski Cone Cano Mficum
Brumirski Via Capis Cron Plocene Officiosa Compilationem Scripti
Manualis et Literar Missibilium. pro Comportatione Costs et pro pario
rē Compilationis Sibi ab inicium editas. decidendo. Quoniam tam
Litera Missibilis. Sub Dō 15tā Martij ad praesens Fū Mficū Brumirski
Via Capis Plocene directe quam Scriptum Manuale Sub Eāe Data in
Baby Datuatum. Concessum Judicationis Judiciorum Cron Plocene
Unius Cadentiæ et Aspauratiōnum non reperendi Condemnationis in Judi
cijs praesens ex Parte Mfci Kuczborski Cātis M Brumirski oblata in re
Completentia Sive in Judicio ea Parte Mfci Via Capitanej Cron Plocene expo
sita non Manu nec Charactere. M Kuczborski Actoris. pritter se Pistentis et
Sine Scitu. et Consensu Ejus Scripta. et ac si Compilata. tam Manibus inter
positis quam Relatione presentanea. Obtūta a Pte vero M Brumirski hacce Litera
et Scriptum. Sibi per Ignotam personam. ad villam Sui Residentiarum Resci
sitā. ad Vecta in Casa Cmthonali Subditi Sui relicta et per Eum Subditum
Sibi appertata Insenuntur, ad quam Causam presentaneam M Via Capitēg
se pritter non visitat, Proinde Nec Spariam esse pritm Compantionem. Ejusq Mfci
Brumirski Via Capis Cron Plocene ac Eum M Kuczborski Thesaurario La
icalmene p Sequcne Judicium Sui Cadentia. Subsequcne Censet J.C.
Inter M Josephum Brumirski Via Capis Cron Plocene Actū et Cātē per S Petrum
Ludowski Inscrum Plentem, et M Theodor Kuczborski Thesaurario Laicalmene
Cātum et Actū pritter, M Josephum Skupkowski Tribunum Terra Ciechan
Cātū et Actū per S Nicodemum Skwarski, et M Mathiam Kuczborski Actū
per Sm Melchiorem Miaczynski, Jpeni Comparente a Mficō Skupkowski
Tribuno Terra Ciechanoviens Sufficientius Inscribere Compantes nem.
et Quoniam non Inscribit nec Plentiam Produxit, Proinde M mathia.
Kuczborski Cnsem Plocens Actoratu Mficō Skupkowski Cātō tolam ac
praesens a Causa praesens pnuntiato Superseden Eo Mficō Skupko
wski disparente in Iuon abjudicationis a pretensa Extractione. Subdi
torum Termino Specificato Pdcurnendos in Actoratu disparentis
Incompetentis Actionis ac Contraventionis Decreto etiam si Evasione
Citationis et Causa cum Imperitione perpetuj Silentij Permittitur Con
demnatio quo D. Actor cum Comparente seu in Ultrisq Actoralibus Causa
praesens Suspenditur. ad Terminum ex Remissione aut Actione Sis
pendit⁹ Termino Conservato.

Publicatum.

Inter Religiosissimam ac Dēdicatam Ursulam Con
stantiam Lobosia Conventus Siepracensis Virginum
Monialium Ordinis Sancti Benedicti Abbatissam Totum
Eundem Conventum Siepracens Dominantium SS. D.
Gregorium Rapnicki PP Conventualium Economum
ac Franciscum Sniechowski Scribam Provin
tualem nec non Fabricium Gregorium Janczasz Vladi
rium Subdilum Actores per Eundem Sum Gregorium
Rapnicki Economum suo ac Supradictorum Actor
nomine personaliter Et Illustrem Magnificum

Adamum

Adamum Vexillifer Pltus Plocen Parentem, Cmptrium Cap-
laneum Episcp Pltus ac Dnum Stanislaum Lochowski Cittos
et Actores per Dnum Stanislaum Lochowski Suu et Supra-
scriptor Illris et MM. Cittor et actor me pntr. Judm.
exaudire Partium Controversijs quoniam Relligiosum
Abbatiss et Conventus Sieprcen Monialium ord te Rd
Cte Recolentie macumbus ac alijs querelis recenter fa-
ctis objectis Illrem et Mtm. Bnmirskie ac alios Cittos
Prno Suo Conveniund Jus vers Illris et Mis Bnmiersky cum
Acto Suo pro meliorationi Decor Antenor Judicij sui Jn:
junctar Condescensionum ac in jungenda Communicatio
ne Documentor proprietatem Fundor ademptor pro ban:
tium Contra Conventum et alios institutio, se sistendo In
ferendo Causam ex parte Conventus promotam ex Fun:
do de Cujus proprietate etiam in Ante circa emana
ta Decreta Injunctar Condescensionum agebatur pu:
lulantem esse, hunce suum Actoratum cum Causa
ex Parte Conventus intentata Combinandum urgend
Cum autem Conventus Violentiam peractam in Fundo
Conventuali in Continua possessione sua ex ante ad
usq ne si existenti Terminis suis et macumbus obicit
Judex Judm Actoratum mentionatum Illris et Mficor
Bnmirskich cum Actoratu Conventuali non posse ad
presens Combinari Sententiat qui nimo ex propria Jn:
scriptione promovendum Arbitratur. ad actoratum vero
ex Parte Conventus institutum Partibus Cum pparentibus
experiri mandat. In Experimento Tenori Partem actoream
nempe Conventum Sieprcen Docere Partem Cittam de
Prno et Contentis Deinde prosequant in Prosecutione
citationem Equis Partis Actoreae partis Cittae suae ad
Jdm editam decidendo ad affectationem Equis Partis
Actoreae Dilationem edu endae Jn quisitionis tam
in Probacon qm in Emergentibus pro sequene
Judicium quer Cadentia Jat et Concedit J.
Inter J. Paulum Guyski Actorem pltr Et Relgm ac Devo
catar Ursulam Constantiam Podoska Conventus
Sieprcen Virginum Monialium Ordinis Sancti Benedi
cti Abbatissam Conventumq eand Conventum Cittam per
Joannem Szczepkowski Insertum Plenipotentem Su:
matam Joannem Majchrowski Procuratorem Mariannam
primo de Famad Josephi Majchrowski Civis Sieprcen
ex post voti ad ipsum secundo Famati Adalberti Ja:
zapowski Consortem ejus Juriem Conjuges Cittos et
Judicialiter per eum Maritum suum et Curis succumbentes pltr
tum

tum Victorinum et Hedvigin de Kowalskie Koniecznie
wieze Cives Sieprien. per Maritum suo et Actis suis
me prltr Judm examinatis Partium Controversijs et Ter-
minum per Antenios Decretum Judicij sui Conservatum
decidendo Quoniam Pars Actrix loco Satisfactionis An-
tenori Decreto "Judicij sui
tor per Partem Actoream Petitam Satisfactionem
Scripto per Famatos Josephum Maszkowski et
Mariannam eius Consortem Cives Sieprien in vers
S.ti Pauli Guyski Actoris Super Summam Trecentor
Tymf Die 15 Aprilis Ao 1765to Dato. prestandam
Offert Famatam Mariannam Maszkowski olim Famati
Josephi Maszkowski Consors insimul cum olim suo
Marito recensitae Summae debitrix ad hanc Jus
mam Trecentor Tymf in Pallegato Scripto Specificata
alteram Summam Sexaginta Tymf Mutuo sibi et
de Marito suo Conereditam ab Eod S. Paulo Guyski Actore Judicialiter in Persona sui se sistendo agnoscit. De
omnium autem et Stolodium ac alienum post Fata olim
Pauli Maszkowski derelicta Religiosa Abbatijs a Con-
ventus Sieprien Donatione Certam Actis suis libus
Advocatialibus Sieprien Fra Stae Ste Nativitatis Glo
Virginis Mariae die 8ta Septembris Ao 1774to Fama-
tis Victorino et Hedvigi de Kowalskie Koniecznowiczen
perse Recognita pro Summa Quadringentor Tymf re-
signasse et hanc Summam ad se in pacificationem
Onet recepisse probat Proinde Judm attentis premissis
Siquidem pro Fundo rei pensionis Concreditae Summae
non Reis Imposi Guyski non nisi Extracta Summa Quadrin-
gentor Tymf per Religiosam Abbatijsam pro Edificijo Debi-
tor Ejus percepta Extapse. Judtr per Partes agnoscitur Prout
decernit Judm quatenus in pacificationem dicti Victor
Maszkowskich superantis Signanter in Provisionibus
prenominatum Fundum Religiosa Podolska Abbatijsa Conven-
tus Sieprien recensitam Summam Quadringentor Tymf
una cum Provisione ab Eaq ab Actis Donationis Superi-
us exaratae pro Annis Semi Sex ad Annum in Sup Solu-
tionis designatum per quinque centos florenos pro annis singulis
Sementina et pro Vigilia Festi Na-
tivitatis Sancti Joannis Baptistae in Ao proxe Venturo
Cranu Officio et actis Cred Reis sub pena Cautionis
Civica Magnae faciendo in Casu Contraventionis publicandae
Gso Paulo Guyski Actori sive Ejus Speciali Plenti Solvad
ae Provisionem ab Eius p annis 15tem Juxta agnitionem Judicem Fa-
matae Mariannae primo Maszkowska ad presens Stganowska
provenientium.

solvat et realiter Enumeret Licita pœna Septem Marcar
Polonicar Parti Actoreæ in Trno et sub rigore quo supra
Judicio vero suo totiq in instanti sub solito rigore ex
Regestro pœnalium extendendo solvenda Condemna
tionem autem super Famatis Sagazowskie hac in Causa
Obtentam Judn attento Eor Paupero Statu sine pœnis
Cassat D P V.

Inter G. Paulum Guyski Actorem prltr Et Infidelem Szymsio
Sartorem et Incolam Sieprcen Cittum Actorem et Indicen
tem prltr Infidelem Wolek Jozwowicz Judæum Sieprcen
Citatum Actorem et Indicentem prltr et M Adamum Guy
ski Subdifer Vendens cittum prltr Judn quoniam ex prte
Infidelium Judæor Szymsio et Wolek Jozwowiczow Cons
Tsum et Mcw Guyskie edita Citatio juxta Copiam suo in
Judicio porrectam ad Bona Maluszyno in Terra Dobrinen
Consistentia edita esse probat Cujus Relatio in Districtu
proprio Eorundem Pr non est recognita proinde Eosdem Judæos
non habere ad præsens Terminum sententiat ex prte vero
G. Pauli Guyski contra præfatos Judæos Ltmo Trno ad inven
to Partibus causam prosequi jubet. Tandem non sunt.

Płatnych 12

115

Actum in Plocko in Terminis Communibus Terrestribus Districtuum Plocensis Simul et Bilscensis Una cum Continuatione Anteriorum Causarum. Vigore legis in Diem hodiernam Incidentibus. Feria Secunda post Festum Sancti Michaelis Archangeli proxima Scilicet Die Secunda Mensis Octobris Anno Domini Millesimô, Septingentesimô, Octuagesimô.

Inter Gnosum Joannem Roman Actorem prltter, et Gm Lucam Cieslinski Burgrabium Crene Plocene Cittum prltter Gm Thadaeum Przedpelski Cittum per Gm Hiacinthum Przedpelski Quo ad Actoratum Contra Gm Thadaeum Przedpelski Institutum Termino Legitimo adinvento Partibus Causam prosequi Jubet in Prosequendo. Licet quia Gsus Lucas Cieslinski Burgrabius Crene Plocene Transactionibus binis prima quidem Contractu Resignatorio. Inter Gnosam Mariannam de Mlickie Olim Gsi Pauli Mlicki Filiam primi Olim Gnosi Joannis Kowalewski expost olim Gnosi Casimiri Roman Contem relictam Viduam. ab Una, et Prltrem Rndmum Felicem Cieslinski Canonicum Cathedralem Plocene Parte ab Altera intuitu Sortis dictae Ostrowszczyzna post olim Gnosum Stanislaum Ostrowski Burgrabium Crene Plocene Steriliter vita functum Jure Successivo. erga Gsos Mlickie Fratres Patrueles in Tertia Parte pro se tanquam. Unicae Successricis ex Capite olim Gnosi Pauli Mlicki Parentis Suj devolutae in Bonis Bronowo Kmiecie Sitae Et Jacentis Sub Die Undecima Mensis Aprilis Anno 1760 in Ejsae bonis Bronowo. Datuato Manibus tam Partium Contrahentium quam Amicorum Subscripto Inclusis Oneribus pro Summa Centum Tynphone Conscripto Actisque Crene Plocene Feria Sexta post Festa Solennia Paschae Anno Eae per Utrasque Partes roborato Deinde resignatione Officiosa. Coram Actis Crene Plocene Feria Tertia post Fm Sancti Lucae Evangelistae proxima Scilicet Die Vigesima. Quarta Mensis Octobris. Ao 1775to per Illustrem Rndmum Felicem Ignatium Cieslinski Cancum Cathedlem Plocene In rem Gnosi Lucae Cieslinski Super pmissis Sortibus dictis Ostrowszczyzna per se acquisitis in pfatis Bonis Bronowo Jacentibus Recognita Tutatur. et Ex Jure quaesito tam per Olim Cancum Cathedralem Plocene a Gnosa Marianna de Mlickie Romanowa. quam per se ab Eae Canonico Patruo Authoritate Suprascriptarum Transactionum resignatoriarum. Competentiam Actoratus Gso Joanni Roman olim Gsi Casimiri Roman cum Eae Gsa Marianna de Mlickie Gsor Cieslinskich. Jurisdatrice Procreato filio Moderno Actori abnegat, Verum Quoniam probatur Seorsivo Contractu resignatorio. Super Eanae Sortem Ostrowszczyzna in binis portionibus, inter Gnosos Florianum et Martinum Mlickie. Olim Gnosi Joannis Mlicki cum olim Gsa Marianna Sachocka Procreatos filios ab Una, et Perillrem Rndmum Felicem Cieslinski Canonicum Cathedlem Plocene Parte ab Altera Inito Die Vigesima Augusti In Plocko Datuato Anno 1775to Conscripto et Manibus Amicorum et Contrahentium Subscripto Actisque Crene Plocene Feria Quinta ipso Die Fti Sancti

Bartholomaej

Bartholomæj Apli Scilicet Die Vigesima Quarta Mensis Ejus
et Anni Roborato Gm Joannem Mlicki Gsæ Mariannæ de Mlickie
manowa. Præfati Pllris Rndmi Cieslinski Canonici Cathdlis Plocen
risdatricis fratrem germanum habuisse, et de Eaæ Utrum in
Extat præfato Contractu Notificasse, et Tertiam Partem Sortis Ost
wszczyzna. ex Jure quæsito a Gsa Romanowa Sorore habito Resp
et Fratris Circa Perillrem Rndmum Cieslinski Suprafatos Gsos
Mlickie Resignantes remansam Indigitasse, et Exinde fratrem
hærede Ejusæ Sortis Agnovisse, post hæc vero Gm Joannem R
man ob Casimiri filium Modernum Actorem obloquene Res
tione praxi et Jure ducatus Lituaniæ in Originali Sub Die V
sima prima Mensis Aprilis Aõ 1779no. in Negiertow ad P
sentiam Mficorum Transactiones Perpetuitatis Sigillatorum
Manibus Eorundem ac Recognoscentis Subscripta in Acta Tr
Palatinatus Minscene Aõ Eoæ Die Nona Mensis Maij Indu
Et Actis Crene Plocene Die Undecima Mensis Aprilis Aõ nu
Currene in Originali Oblatuata per Gm Joannem Mlicki Su
fati Gnosi Roman. Acquirentis Avunculum Germanum Recog
ta Suprafatam Sortem. Jam per Gm Mariannam de Mlickie
manowa. Matrem Pllri Rndmo Cieslinski inante erga Suum
trem germanum ab resignatam Jure hæreditario acquisivisse,
super Eunæq Mficum Joannem Mlicki literis Suis Die Decima
Anno Eoæ in Bonis Meygiertowa datuatis ad Eunæ Gm Joann
Roman directis Suj Existentiam pbasse, Proinde Consideratis T
sactionibus licet præpostere Subsecutis tamen a Fratre Recogn
Statutoque Rni vetante quod Sorores Existentibus fratribus
bonis quovis Jure Succedentibus hæreditare nequeunt sed ex Ep
Dote Sint Contentæ pbato Gso Joanne Roman pro Competen
Actore Agnito Parti Cittæ Judm respondere mandat in Respo
dendo. Siquidem Idem Gsus Joannes Roman pro Cassatione Re
gnationis per Gm Mariannam de Mlickie Romanowa Matre
Suam Jurisdatoris vero Suj Sororem germanam in rem ob Pr
Rndmi Cieslinski Canonici Cathedralis Plocensis Rnitæ ex Jure
a fratre quæsito agit Quæ adpræsens Gnosa Mater nec in Comp
ntionem nec in Trnum Intrat. Non nisi Maatio Contra Eandem
facta reproducitur. Sine quæ Ejus Compantione Resolutio Supr
scriptarum Transactionum in Rem Gsorum Cieslinskich Sore
entium Ullatenus Subsequi non potest. Proinde Necessariam
Adcitationem Gsæ Mariannæ de Mlickie Romanowa Modern
Actoris Matris pro Sequenti Judiciorum Suorum Cadentia
Ex alternata in Bilsko Celebranda per Partes Utrasque Subseq
dam Judicium Censet Termino Conservato.

113.

Inter Sūm Valentinum Rybicki Et Margarethan Mlicka Conjuges Actr per Eum Snī de Mlickie Rybicka Suo et Ejus Suj Manti ut le ctō egritudine decumbentis in Apiā Sti Pauli Vol Buski nnē pttr Snīum Lucam Cieslinski Burgrabium Creē Ploceñ Cittum et Judicem pttr Snōs Florianum et Martinum Mlickie Cittos et Judicem per Eum Sm Florianum Mlicki Fratrem natu majorē Suo et Fratris natu minoris Nomine pttr Quandam Partes integ tu Provisionis a Summa Centum Quadraginta Novem Florē Pōl per Sūm Mlickie Fratres Circa Resignationem Sortis olim Pllis Andrēæ Cieslinski Canonicū Ploceñ Cvata et adpresens apud Eos haberi Ante Resignationem pro annis Septem Rattē possessione Ejus Pllis Andrēi Ex re Participationis Proventus debita pro Sum ma Triginta Florē Pōl includendo et Stiginis hyemalis Men suras quinque Coctli ante hac Accomodatas, Componerunt Cui quio Judicī facto Compositionī Annuendo Idem Sūs Lucas Cie slinski Convincendo dim Perillustrem Andream Cieslinski Cano nicum Ploceñ Patruum Suum germanum Ejus Sūe Rybicka Adria Moderna instantanee quotam promissam persolvit, Pro inde Judicium Eum Snī Lucam Cieslinski a quavis Impetitione Ejus Rybickich Conjugum et Mlickich intuitu premissa provisionis retenta liberē facit et pnuntiat.

Feria Quarta ipso Die Festi Sancti Francisci Confessoris Sublatō Die Quarta mensis Octobris Anno Domini 1780mo Celebratis

Inter Sm Thadeum Rudpetski Actr per Sm Hiacinthum Rudpetski Sm Lucam Cieslinski Pb C Ploceñ Cittum pttr Judicium Decidendo Ci tationem Partis Actr Pū Citta editam Controversijs Causæ Plium Exhibitā, Quandam Pars Actorica Inscriptionem Obligatoriam Su per Sortem dictā Ostrowszczyzna et Agros nuncupatos Mliczyzna in Bonis Bronowo Amicae Jacentes pro Summa Quingentor Aureor Hungaricall per Sm Lucam Cieslinski Cittum Coram Actr Creē Ploceñ Feria Secunda In Vigilia Fi Nativis Sti Joannis Bāpte Sublatō Die Vigesima Tertia Mensis Junij Anno 1777mo Sibi Initam reponi, et unicum Exemplum Ejus Sortis Ostrowsz czyzna et Agros nuncupator Mliczyzna p Solutione Summæ ipso te Ptem Cittam ad presens Judm Convenit, Provide Instante Jo Inscriptionis Obligat Judm Decernit Quatenus Jos Sūs Lucas Cieslinski Cittus attendita Summam Quingentorum aureor Hun garicall in et p Vigilia Fi Nativis Sancti Joannis Bāpte in Ao

Futuro

futurum 1701mum. Ventura Coram actis Cretæ Plocense Sub
Pœna Bonis in Casu Contraventionis Circa Manenem faciendæ
publicanda. Pti Autoreo Solvat et realiter enumeret Post levatis
nemoreo Ejusq Summo Jo Stus Thadæus Przepetski de Bo-
nis profatis Bonorum Inviccie per se possessis in Una Septi-
mana. Sub Simili pœna Bonis post non Condescensionem
Bonis Coram Ejusq actis Cretæ Plocense per Plem Attam
per Pti Autoreo. Panter in Una Septimana. Obtinenda. Con-
scendat Lyta Pœna Septem Marcar Pol Parti Autoreo in
Trino Solutioni prefixo et Sub rigore Eoq Judicio Suo per
Medium in instanti praxi Juris Solvenda.

23 X Inter Stm Albertum Lisowski Actu prtter Stum Joannem Lisowski Pa-
truum et Tutorem. Margarethan Virginem Impuberem Filiam
stram Lisowska Mariannam Nietrasiewna. primi ob Stum Al-
xandri Lisowski Secundi ad presens voti Stæ Dzierzinski Castel-
Cittus et Judicem per Stm Mathoam Krzywkowski Judm Ec
dictis Plum Controversijs Citationem Partis Autoreo Suum
ad Judm Edicti Desiderio Prosecutorem Stm Albertum Lisow
Autorem ad Compbationem realitatis quota Vigilii Septe
Herene Pol Rbi ab ob Stæ Alexandro Lisowski debita pro
qua Successoriam Ejus ac alios Cittus Convenit ad invocan
Decernendo Quatenus Comprobet Ea rotha pro ut Olim
Stæ Alexandro Lisowski Impensam Quotam Vigilii Septem Herene
Polone Actualiter Concredidit et Cano non recepit Justoque Ejus Edic
stituendum a Cittis debetur. et Additur Ejus Actori Mtis ad pnunti
anos Juris Rotham rdq in instanti Prestitit hanc Juratam rotham pro
missa quo Attento Juris Statuti, Quatenus Pars Citta prætacta Quo
tam Vigilii Septem Herene Juris Existam in et pro Vigilia Fe
Sancti Thomæ apti Ad Ipsum Judicem Coram Officio et Actis
Cretæ Plocense Sub Pœna Bonis Circa Manenem faciendæ Ca
su Contraventionis publicanda. ad manus et quietationem ac
nis Stæ Alberti Lisowski Subscripta Copiam in rem personalem
Actorem Recognoscenda. Solvant et realiter enumerent Patrona
Bonificationem Stiguniæ et Salicis quatuor. per Cittos Collectos
Animadversa Judicialis Plum Narrativa cognis Actoris ad Inve-
nandum. per ob Stum Alexandrum Lisowski Aliquoties Re-
cepto bonificandam Sententiat Lyta Nihilominus pœna
lim Marcar Parti Autoreo cum Summa Sub rigore quo Supra
Judicio Suo Tutio in instanti Sub Solito rigore per Cittos de
venda Decreti presentes Vigore.

24. Inter. Stm Mariannam de Karwowskie ob Stæ Alberti Ktowskiej
Conjugem relictam Viduam ac prtter Stm Joannem Petrykowski Cas-

et Judicem

et Judicem prter Judm Exauditis Plium Controversijs Adata
tionem Plis adorta Summo ad Judm edita Decidendo, insistendo
inscriptis, ut Authene per obm Dm Alexandrum Petrykowski obm Al
berti filium Modesti Citti Parentem Super Summam Trecentor
Imquinta Trium florenorum Imperialium Decem Polone ex Bonis Zorawino
pendentem de Manibus Pri Laurentij Ruchowski levata in Perso
nam Nobis Mariannæ Karwowska obm Valentini filiæ Nobilis al
berti Kłobukowski pro tunc Superstitis Centra Adrias Moderno
Super Porta Cenor Petrykowij Coram Actis Cenæ Plocens Sabbo
ti in Crno Fti Sæ Crucis Aō 1759no Resta Stetuit Quatenus Nlis
Joannes Petrykowski Citta emundando Sortem profatam Sibi
per Eodem obm Parentem Suum Derelicta in et p Virgilia Fti Nati
vitatis Sancti Joannis Bpte in Aō Imminente 1761mo Ima
dicti Coram Officio et Actis Crnæ Plocens Sub Pena Dmno Ci
ca Mandatum faciendo publicanda Sæ Mariannæ de Karwowskie
Kłobukowska Adria una cum perceptionibus ab Eadem Summa Pro
veniente Salvis tamen quibuscumque deperditionibus in Crno So
lutionis profitendo per actorem producendis Et per Citatam Partem aug
mentis Solvat et realiter enumeret Lanta Pena Septem Mar
carum Pol Pli Adæ in Crno et Sub rigore quo Supra Judicio Suo
Actoreo Instantis Sub Solita rigore per Citatum Solvenda. In Su
blationem quoque Condemnationis Et Pte Adrias Super Citto Suo
in Judicio hic in Plebe Die Vigesima Prima Januarij Aō pro
xime hac in Causa Attenta Solvat Jos Citatus parium Duplum
Quatuordecim Marcar Pol Pli Actoreo in Crno et Sub rigore Su
prascripto Judicio vero Suo per Medium instanti Sub Solito
rigore Ex Regestro Penalium Extendendo Jamvero Condemnatum
Super Sæ Kosinskie Congibus ad præsens non adstitis Eadem in
Causa obtenta ad Eosdem Sæ Kosinskie regulantur Decreto prxene Vi
gore

Pol. 25. Inter Sæ Petrum Nicolaum et Carolum Janiszewskie Actores per Eum
Dm Petrum Janiszewski fratrem Naturaiorem Suo et Fratrum Suo
Naturaliter prte prtter Mficum Paulum Radtkowski Judicem Crnen
Ussq; prodiene Citatum per Dm Josephum Lasowski Inscriptis Plentem
Mficum Ludovicum Kosinska obm Mri Pauli Zorawski Sub dapifero Ozo
rnen relicta Centem Viduam Matrem et Bartholomeum Filium
per Decretum Judicij prxene Assignata Curatorem Citatos per Dm
Petrum Ludowski Mficum Sebastianum Cajetanum Pitrem Rodi
simum Valentinum Canum Cathedr Chetmnen Kontowskie

Citatos

Cittas per Eund. Mſcum Sebastianum Kurdwski Suu et Supra
scriptorum Cittm nnē prtter Sūm Josephum Sophiam Sti Salo
ni Cieslinski Salomeam, Sti Josephi Rumianski Rosaliam
Adami Białoskorski Contes Osiecke tum Succos ob Sar Jos
Sti Ignatij Stuiski et Francisco ob Sti Constantini Rumansk
Cortum Osieckich Cittas. per Eund. Mſcum Sebastianum Kurd
wski Mſcūs Ignatium Mickiewicz et Sophiam de Kurdwa
Conges Thesaurarie Supreme Cittas per Eund. Judm Terminum
per Decrm Communicationis Documentor Decidend
Controversijs Plium Exauditis Necessariam esse Sufficientiam
pbationem Sūr Petri Niwlaj et Caroli Jaruszewski ch nidem
Cattorum utrum ab ob Sū Josepho Jam autem Josephus a Petro
Dominico bini Mīs paduit. Idq Documentis Subiect Transa
tionibus aut libris Medicee. pro seqnenc Judicior Suor Cadu
tia ex Alternata vi Bilsko Celebranda. Judm Censet J.C.

20 X Inter Sūm Josephum Machaynski Actr prtter Illnēs Mſcam Dorot
ani de Karczewskie ob Illnis Mſci Valentini Nieszyecki Castellani
Raciazien Contem relictā Viduam Matrem. Josephum Dapiferum
Lauskiene Capitaneum Biatene Filium Nieszyecki Cittas per Sm
Paulum Zottowski Sūs Nicolaum Advocatum Mathiam Regu
na Albertum Kurowski Carolum Stanislaum et Franciscum. Citto
per Eundem Judm Decidendo Citationem Pls actr Pli Citto Exton
Plium Earm Controversijs Exauditis Siqvis Causa presens Jn
tuitu Damnor et Violentiar Sua Jn Judicio Versatur qua Sua
Inquisitionibus decidi Negatt, Proinde Judm hac vi Causa. Dilata
nem Inquisitionis ad Contenta Trini Partis Actorea et Prāmi
Parti Utriqué pro Seqnenc Judicior Suor Cadentia ex Alterna
ta vi Bilsko Celebranda. Dat et Concedit J.C.

29. X Inter Sūs Dorotheam Jakniewska ob Sti Ludovici Trzebinski
relictā Cortem Viduam Matrem ac Petrum Tremblewski Filium
Actr per Eund. filium Suu et Matris Sua nnē prtter, Et Quendam
Sti Albertus Patronus et Margaritha de Kucharskie ob Sti Anton
Petrykowski relictā Consors Vidua Mater Stanislaus et Hedwi
Sti Benedicti Dobiski Consors Seu Utriqué Conges Petrykowsky
Cittis Presens vi Trini disparent et se Condemnare permittant Pe
vide Super Eius Cittis disparene nnē non Solutionis Summa
Trini Comprehensar Damnendoq, personalitatis tam respectu Ca
sata Remissionis ab Officio Cnē Presens Judm qua
pro Contravention Decreto Judicij presens in lucm Ulterioris
sortis facienda Executionis permittitur Condemnatio qua Dicte

Publicatt

30. Inter Stās Mariannam Meginska ob Stī Martini Roginski se
lidi Contem Viduam Matrem et Franciscum Roginski Filium Adis
per Smē Hiacinthum Przepelski Smī Jacobum Sawicki Cillum prtes
Et Quoniam reliqui Citti Irnō Comprehensi presentes in Irnō Di
sparent et se Condemnare permittunt Proinde Super Eos di=
sparentes rnē Cassationis Quietationis per ob Smē Agnetem
Bromirska in personam Stī Augustini Bromirski nunc disparen
tis recognita Solutionis Summa Irrentarum Tyne Sub Cano
Quietationem Subvitrantium permittitur Condemnatio quae De
cernitur Additur et Remittitur Cum Comparente Causa pro
sens Suspenditur. ad Irnum Ex Remissione Seu Adcitatione Inci
dentem J.C.
pbs Publicatum.
31. Inter Illrem Adm Rndum Adamum Kulkowski Propositum Eccleriæ
Jurene Adis prtes et Quoniam Stus Bonifacius Komorski Citta
presentes in Irnō disparet et se Condemnare permittit Proinde
Super Eos rnē non Solutionis Summa Irnō Comprehensa Una
cum pensione ab Eo provenient in Contraventionis Decreto
Decernendoq; penalitatis in Sublationem processus permittitur
Condemnatio quae Dit et R
pbs Publicatum
36. Inter. S Albertum Grochowski Adis prtes Smī Stanislaum Duplicki Citt
et Indirene prtes Stos Benedictum et Petrum Ostaszewski Cittos per
Gnosum Petrum Rudowski Et Quoniam Stus Martinus Ostaszewski
Adictus presentes in Irnō disparet et se Condemnare permittit Proin
de Super Eos Adictos disparentes rnē decernendo penalitatis Infrac
tu Violationis Transactionum per Stos Dziedzickie in personam ad
Super Sortes Bonas Mucharowy recognitas Cassationis Manūs Ille
galiter Interpositæ in lucro Ulterioris Sortis Sortalis Sanctio Exten
tionis permittitur Condemnatio quae decernitur Additur et Remi
titur. cum Comparente Causa presens Suspenditur. ad Irnum Ex
Remissione Seu Adcitatione Incidentem J.C.
Publicatum
40 x Inter. Infidelem Judæum Janus Wolkowicz et Jakob Herskowicz Incolas
et Mercatores Drohiczyne Actores prtes et Quoniam officio Jo
annes Wilczewski Subdapifer Lomzen Cittus presentes in Irnō Dispa
ret et se Condemnare permittit Proinde Super Eos Citt disparentes
Approbato Anteriori Processu in Judicio Irri Jaworowo obtento in lu
cro decernendo Liquidationis Summæ per Eum ad varia Scripto
Contracta et percepta Injungendæ restantis Summæ Solutionis Si
quæ apparuerit Idque in lucro Ulterioris Sortis Sortalis adjudicato Ju
dicandæ Executionis permittitur Condemnatio quae Decernitur A et R
Publicatum

416 X Inter Infidelem Judeum Leyzer Moskowicz Tabernatorem ex Bonis Pet
pte Pillo Antecastum Arendatorem Actorem et Citatum pretex Mfi
cum Dionisium Precziszewski Venatorem Radiazieme et Pros
ciscum Trembinski Michaelem Incignski Bonor Preczizeus Adm
stratores Citatos et Actores per Eumo Pnm Franciscum Trembiensk
Suo et Alios Citatos et Ads nme pretex Judm Controversij Plum
Exaditis Citationes Eorm Plium Suum ad Judm editas Deindc
Siquis Causa presens facti Sint Inquisitionibus Deinde requir
Inde Partibus Ejsq Utrisqe ex Mutuis Adseratibus Ad Contestat
Cionum et Manum Utrarumq Plium Judm Dilationem Inqua
tionis p Sequens Judicior Suor Cadentia ex Alternata ex Bn
sko Celebranda Dat et Concedit. T.C.

415. X Inter Mfios Lucam Morzynski et Simphorianum De Niszczycki M
szynska Joriam Gorgo Subdapiferas Radomiens Actores per
Adamum Miłodrouski Inscriptum Plentem Suosum Albertum
phouski Bpe Niszaysc et Alios Ecclesiarum per Eumo et Pnm Pau
lum Stanczynski Citatum per Pnm Benaventuram Cichowski
Sio Antonium Miłodrouski Jacobum et Mathiam Lukowskie Ra
nislaum Remiszewski Albertum Stachurski Felicem Kolankowski
Sigismundum Lisicki Michaelem Lukowski Citos per Pnm Anto
nium Miłodrouski Suo et Suprascripti Citos S nme pretex Jac
dem queriam Suo Antonius Miłodrouski ab Inscripta Compa
ntione S Michaelis Lukowski recedit et Eumo Condemnare pet
mittit Proinde Super Eos Sio Michaele Lukowski Citos dispara
rnt Dilationis Bpe Lukowskym cum bonis Jurisque ac Attc
tali Violentiar desolationis horrar ac aliar Intervenientiar
Originalibus Juris Comprehensar si Quos Ulterioris festis Jm
lis faciend Executionis permittitur Condemnatio et prosper
cgenda Executione ad Mfium loci Capiti Remittitur Cum
Comparere Suspenditur Causa Termino Conservato

Publicatum

Feria Quinta in Crno Festi Sancti Francisci
Confessoris Videlicet Die Quarta Mensis Octobris
Ao Dni 1700 Celebratis

417 Inter Illustrem Mfium Maximilianum Bronowicz in Moyskow
Sieradowski Succameranum Pltus Plwcens et Pr Eos Pltu pro
Comitijs Pnlibus Rni Varsaviae Agitandis Electum Nuntium ad
per Pnm Paulum Lubowski Inscriptum Plentem et Mfios Stani
slaum Wessel et Faustinam de Zichlinskie primi ab Mfio Ludo
Ludkowski Judicis Juris Dobrinens Seandi adversus vobis Inscrip

Gorgco

Congēs Victoriam et Matrem. Marianum Simonem Joannem
et Constantiam Pyrigno et Pyrigniam. Filios et Filiam Minoren
nes Rutkowski Cittes per Pūs Bonaventuram Ciotkowski Mſtrum
Carolum Ensiferum Nowogrodzkie Parentem et Fabianum Filium
Rosaiewski Cittes per Eund Mſtrum Parentem Suu et Filij Sij mūe
prōter Judiū Terminum per Decretum Communicationis Antea
di Judicij Sij Conservatum Decidendo Parti Actoree presens in
Causa. Et que Jllus Mſtus Pieraktowski pro Comitijs Publicis Rēp
Electus Nuncius. Dilationem Responsionis ad tempus legepā
scriptum determinandam pro Sequenc Judiciō Suor Cadentia ex
Alternata ui Bilsko Celebranda Dat et Concedit J.C.

220 Inter Pūs Antonium Parentem Casimirum Filium Annam Pūi Joannis Chybiński
Cistem Amittam Joannem et Agnethem Minorennes Fratrum et Fratrinam
Smolenski Actores per Eund Pūm Antonium Smolenski Suu et Suprascripti
Adū nūe prōter Mſtrū Sobestianum et Cajetanum Thesaurarē Supranē
tum Pilbrem Rhodrum Valentinum Canonicum Chetmense Kortowski Cit
per Eund Mſtrum Sobestianum Kortowski Suu et Cōsōs Fratrum Suor Pūm
prōter Mſtrū Ignatium Mierzkiewicz Thesaurarium Supranē et Sophi ap
De Kortowski Jnviam Congēs Cittes per Eund Mſtrū Ludovicum De Kossiński
Ad Mſtrū Pauli Zorawski Subcapsen Ornanen relictū Comitem Viduam
Matrem et Bartholomeum Filium ac Curatorem Assignatum Zorawski
Cittes per Pūm Petrum Rudowski Mſtrum Paulum Radzibowski Judicem Dzier
Vsiegrodzienes Cittum per Eund Pūs Josephum Eram Pūi Valentini Pestrz
ski Palomeam Pūi Josephi Szumanski Rosaliam Pūi Adami Wiatowski
ski Comites Osieckie Carque Maritos tum Succes ad Psar de Osieckie
Glinska et Szumanska Cittes per Mſtrum Sobestianum Kortowski Mſtrum
Leonem Kortowski Cittum per Eund Judm Examinis Plium Controversijs
Jnnum per Decretum Antecidi Judicij Sij injuncta Communicationis
Documentor Conservatum Decidendo ad Affectationem Comparentis
a Mſtrū Paulo Radzibowski Judice Trū Visoyr Citto Et que Jos Mſtrus Judex
Trū Visoygrodzienes in Judicijs Suis Tribus Visoygr ad presens se ex Agitante
Assidet Pos Mſtrū Radzibowski Judice Dilationem Majorē dat et Concedit gm
Ad Judiciorum Suor per Extractum reparendo ui Sequenc Cadentia ex
Alternata ui Bilsko Celebranda pbare tenebitur J.C.

219 Inter Mſtrūs Josephum Rzeytt Succameranum Pūi Mathis et Thedani de
Matuszewice Jnviam Congēs Bōs Chadzyno et Potrum ui Dazinowski Pūi
hōrdes et Possessores tum Jllrem Mſtrum Annam de Rzeyty olim Jllris Mſtri
Martini Matuszewicz Castellani Brestens Litvanie relictū Comitem Viduam
Matrem tum Mſtrūs Vincentium et Thadeum Matuszewicz Castellanicos
Brestens Litvanie Adū per Pūm Paulum Zabłowski Jnscriptum Plentem
Relictū et Succes olim Mſtri Adolphi Matuszewicz Inbuni Brestens Litva
nie adjs Mſtrum Venastaum Matuszewicz Collonellum Magni Ducatus
Litvanie Adū per Eund Pūm Adamum Sabba Jezowski Cittum prōter
Pūm Antonium Kozybski Bonorum Chadzyno cum Attinens tenutarium

Possessores

Possessorem actorem per Sm Paulum Lettowski Judicium Decidendi
Serhinum Partis ad Pli Citto editum Controversijs Earo Pliu
Claudio Siguis Pars actorea pro Ademptione Agrorum et Arearum
in fundo Bonor Dambrosk Jacentium Ed Bona Budzyno Primo
patiora Jure hereditario ad se Spectante Eorq Consensu nationis et
Coaratione Dandoque Ex Eius Calculo Partem Illam Conventio
lis ratione inque Decreti Cresp Dilationis Inquisitionis Actoreae
Judicij ex Nulla Informatione Patrocinantis hac in Causa Subscripti
Concludit et Condescensionem ex re appropriationis Mutatis Fundo
Sibi Contendere Expostit, Proinde Mediante Eius Decreto Concessa Di
latationis Inquisitionis Ubi si Causa Proprietatis fundi ad Mutam Jud
icij Sui Informationem emanato Necessariam esse Condescensionem
Si fundum Bonor Dambrosk Judicij Sui aut Eius Camerarum Jm
Plucene Captato tempore facta tempestiva Avisatione Conducendo
Advocati Quod Judm Sive Offm Camerariale Jnc Pluane Unus
vel Duus absentia non obstante Mutuo Plium Sumptu Condescen
surum de Proprietate Agror et Arear et Eius Coaratione Inquirat In
vestigabit et ad quem pertinere debebunt pro re Eius adjudicabit
Inquisitionis Ubi necessi erit Expedict, et Et Adjudicatio fundi Catal
lum Excipiet Dimissionem Eius Injungat Satisfactionem Omnium
dam Cui et a quo praestanda Sententiabit, Partesque in Omnibus
et Singulis pretensionibus Nihilominus Dum Irrevolutum relin
quendo Pro Exigentia Legis Justitiae Documento Pet Jnc Partes
Actoreae finaliter Decidet Dijudicabit et Moderabitur Cujus Dis
sioni Partes Parere et Judicatum Pati Sub Pena Binis illo in Impe
Condescensionis Super Pte Contravenienti publicanda Debebunt
Luita pena Septem Marcarum Pold Parti per Plem Compensanda
Judicio Suo tolli ab Utraque Parte Solvenda pro Quo Condem
Jnc Partes quem Voluerint et Negotium Poposcerit Adalent Ad
tandi Sub Simili Rigore quo Supra Comparere tenebuntur
Decreti presentis Vigore.

50. Inter Msicum Josephum Szczypt Succameranium Sae Rae Matis Ad
pet Sm Phullum Lettowski Inscriptis Plentem Msicum Petrum Cza
noski Vexilliferum Chalicione Citum et Judicem pitter Judm Edm
tis Partium Controversijs Cionem Plis ad Suum ab Judm Edm Pl
ad Rdo. Quoniam Pars Actorea p Extraditione Documentorum
Bona Mobilium Magna per ad a Citto Jure hereditario quaesita
se se regulantium tanquam circa Resignationem non stabilitet Act
Extraditorum Msicum Czarzewski Citum Jnc Suo Convent Ipsum
Citus post Intentatum Sibi huncce Jnc Contractum inter ad Mtm
cum Albertum Jaroszewski ab Una, et ad Msicum Sigismundum Cza

noski

Cierciuskii Vexillifer Chalicione Plē ab altera Consecto Spacijs ut cum
Parte Autorea Cypressum Jam Plī Autorea extradidisse Insert, nunc autem
Alterum Contradum inter Mcum Joannem Fortunatum et Franciscum Cine
uskie Citti fratres germanos ab una, et Eumdem Cittum Plē ab altera,
in tractu resignationis bonorum Mesienino cum Attinene ut rem mo
derni Citti Subscripte in Plō Alio Die Vigesima Sexta Junij Aō 1767mo
Consecto Jam ut Plē lacerandum adq; quietationem Authenticam per
Mcum Joannem Cierciuskii Vexilliferum Chalicione ut rem Ejus Mci
et Petri Cierciuskii Fratris Sui germani Moderni Citti de Summa Du
orum Millium Zyrus ut recompensum Cessionis Contracta et Inscripta
ne Assecurata Quam Adeo Iribus Habene ut Diata Die Decima
Septima mensis Julij Aō 1766to Suo ut Judicio Ed extradendum
Parti Autoreo reponit Nullaque Alia Documenta Ed Bona Josata Mes
ienino cum Attinene per se Autori resignata habere Allegat et
Ed Intuitu Ed Comprobationem Juratoriam ut existentis Circa se Alios
Ed Eos bona Mesienino se se regulantium Documentos se se trahit
Proinde Admissibili Eos Citto Ed hanc Comprobationem Juratoriam ne
quaquam Stante Quatenus Jure Ea rotha pro ut per Extradita Plī
Autorea et nunc ad extradendum reportata Nulla alia Documenta Ed
Bona Mesienino Magna cum Attinene Spectantia habet et Comper
tare non valet et additur Mio Judici ad pronuntiandum Juris rotham
Idq; instanti Postulat hanc Justam rothā Eos quo attento Jure Liber
Idem Mcus Petrus Cierciuskii Cittus a prætensione ulteriori Comparendi
et Extraditionis Documentorum ad bona præmissa pronuntiandum Docu
menta Nempe Contradum et quietationem ad præsens per Cittum re
postta per Plēm Autoream rehabenda determinat

ps.
S.I. Inter Suos Cazimirum Kotarski et Mariannam Cieślińska Juvenum Conjugio per Actum
Maritum Suum et Comitis Suæ nunc pretiæ Illum admodum Rndum Stanislaum
Scordalium Archipresbyterum Plocicense et Sti Lucam D C Plocense Cie
slińskii Citti per Eum Sti Lucam Cieslińskii Suos et Fratris Sui nunc pretii
Judm Controversijs Plum Extraditis Terminum Per Decretum Anteacti Judicij
Conservatum Decidendo Teneri Plēm Cittum Satisfacere Decreto Judicij Sui
in quibus Comparationis Registro Suos Mcos Inventariorum Summas
que par datas et Scriptos pariter Summas in se Complectentium Satisfe
Pillis RRdmi Felicis Cieslińskii Cancī Cathedr Plocense Declitatas inter Par
tes Eos Subscripto Idq; instanti Judm Constet et quoniam Pars Citta
in Satisfactionem Sententiæ Judicij Sui registrum Partis Rotam Sub
Die Vigesima prima Mensis Augusti Aō præsenti tam in Bonis Cessio
nis quam in Residentia Canonicali Plocense Conscripto Manibus Pro
lustrium et Rndmi Joannis Jana Bykowski et Gregorij Jastkowski Cano

Athe e

Cathe Plocens ab Illmo Capitulo Plocens delegator quam Illmus
Edm Rndi Stanislai plura Clerici et Luca Burgis Civis Plocens Ca
slinskich olim Pdtis Rndmi Tobiae Cieslinski Canci Cathedr Plo
cens Filiastror et Succor Naturalium Subscriptum Jac Pdti Lo
cae Cieslinski reponit Provide Satisfactione ut premissa advocata
Partibus expetiit mandat ut Experimenta Ulterioribus Plium Contro
versijs dubiis Significa ex Comportato Registro nonnullar rerum
Descriptu hon Nisi reperitur quarum ut Natura fere taxationis
Earum ad Subsequens liquidationem requiritur Comportato
tum et Summa ea Scriptis Apparentes et Debitoribus per Plm
Citatis necdum rehabita pbantur ac Existentiam Registri distri
cti ut Manibus Pdti Rndmi Dykowski Executoris Pdti Cieslins
Insert, et Euide resolutio Causa presens ut Mensa Judicij Subse
qui non Valet Provide Necessariam esse Condescensionum
Jurandum Dnor Cieslino et Obrebek Judicij Sui aut Dor Camera
riorum Trium Plocens Captato tempore facta tempestiva Convocatio
Conducendor Advocavit Quor Judm Sive Offm Camerariale Trre Plo
cens Unius vel Duor Absentia non obstante Inviatis Plium Sumpt
Condescensuum ante Omnia Comportationem Variar Scripturar
mas quasvis in se Complectentium per ob Pdtum Rndmum Tobiam
Cieslinski Canum Plocens Sui Debitoribus Concredit Plum et rerum
Mobilium ac Inventarior Facta Quo decreto Provia Comprobatione
Juratoria per quam Competierit postanda tum et reportationem Comp
tati Registri Supra de Data Exarati Demandabit Quibus Conjuncta
tis et rebus Mobilibus taxatis ac Summis Debitor rep liquidatis Summa
mo Ejus ut Certa quantitate Constituet, exclusis Hagis quatenus per
quenam et in quanto si parcipata apparuerint inter Convivarcos Ob
servato Jure natura ad prescriptum legis dispartiendam faciet Ju
ramenta ubi et a quo necesse fuerit exigiet et Inquisitiones Expedie
Satisfactionem omnimodam cui et a quo Competierit postanea Sen
tentiabit Plesq ut Omnibus et Singulis pretensionibus Nihil citatis
et Irresolutum relinquendo pro Exigentia legis Justitia Documen
torum ac Trium Partis Actorea sententialiter dicet et dijudicabit ac mede
tabitur Cujus Decisioni Partes Parere et acquiescere Judicatum
que Pati Sub Pena Dnis illo ut Imo Condnis Super Re Contra
venire publicanda debebunt Lustra Pena Septem Marcar Pol
Pli per Plum Compensanda Judicio Suo Tollit ab Utraque Parte In
stanti Solvenda Pro Quo Condnis Trium Partes utraque Pdtum Rndm
simum Dykowski Cancum Plocens tanquam Executorem ac quos Ve
lucrint et negotium prosecuti adiudandi Sub rigore quo Summa Com
parere tenebuntur D. P. rigore.

52. Inter Gsō Casimirum Kotarski et Mariannam Cieslinska Jnsiam Conges acta per Manitum Suo et Cōtio Suo nnē pretter, Gnī Magdalenam de Ciołkowskie olō Gsī Antonij Ciołkow Cieslinski relictā Consortem Viduam Cottam et Judicene pretter Jllum Jnduō Hiacinthum Archicollegiata Lancicicnsis Secretarium et Gnum Lucam Burgs Creē Plocene Fratres inter se germanos Cieslinskie Cottos et Judicene per Cunas Gnī Lucam Cieslinski Suo et Fratris Suj nnē pretter Judō Eruditis Plum Controversijs Sui congruam ad Causam Gnē Deducā Cōtagionem non habere Partem Actoream ad presens Jnnum Sententiat

53 Inter Gsō Constantiam de Mosakowska olō Gsī Jacobi Leszczynski relictā Consors Viduam matrem Petrum Leszczynski filium acta per Gnī Paulum Zakrzewski Jnscriptum Plenum, Gnī Ignatium Mosakowski Cottum et actorem pretter Lucam Sielski Pitum per Gnī Josephum Piotrowski Jnscriptā Plenum Gnī Stanislaum Barcikowski Cottum per Gnī Bonaventuram Ciołkowski Judicium Sufficienti Compārentione adiventa Partibus expensi mandat in Expenimentis Controversijs Partium Deductis Eruditis Terminum per Decretum anterius Judicij Suj Conservatum Decidere Liteigusa Gsā Constantia de Mosakowskie olō Gsī Jacobi Leszczynski relicta Consors Vidua actrix Una cum Gsō Petro Leszczynski filio Suo pitytie trinar Summarum primo Duorum Octoducm Florene Pōl Albe Argentea Moneta cā Summa Scatorum Quinquaginta Florene Similis moneta per olō Gnī Lucam Mosakowski Actricis Avum cā Bonis Wolowa post olim Gnī Constantiam Wolowska Conjugem Suam ejus Actricis Aviam lucrata olō Gsīs Alberto Actricis Parenti tum Gregorio et Catharina Filijs et Filia Suis Mosakowskim Actis Creē Plocene Feria Quinta ante Gnī Exaltationis Sē Crucis Aō 1709 inscripta. Caput olō petita Gsā Catharina de Mosakowskie Gsī Hiacinthi Sielski Cottis Amitte Suā Sterilitatis decisa respiciente Alterius Quadringentorum Tyne per Cunas olō Gnī Lucam Mosakowski petita olō Gsā Catharina Mosakowska filia Sua Ea post Gsī Sielski Cottis Sterilitatis decessa Coram Ejsa Actis Creē Plocene Feria Secunda Prdie Festi Sti Martini Pontificis Aō 1727mo. respectu dotis ejsdem de Bonis Paternis et Maternis Concernentis Jnscripta Tertia Trecentorum Typhone Ex Capite olō Gsē Elisabethis Krasewska olō Gsī Alberti Mosakowski Cottj Actricis Matris Cadentis per olō Gnī Laurentium Mosakowski Burgs Creē Plocene Actricis Patruum. Citti vero Gsī Ignatij Mosakowski Parentum Coram Ejsa Actis Creē Plocene Feria Quinta post Gnī Divae Annae Genitricis Aō 1740mo Jn Personam Actricis Jnscripta Contra Partem Cittam Suo ut Judicio Agit, verum quoniam Ex Documentis per Partes Sibi adversam Circa anteriora Decreta Judicij Suj proxima Comprobatione Communicatis et Etiam post Communicationem Conjunctis et per Articulos ad presens reproductis Judicio Suo demonstratur, sapedicti olō Gnī Lucam Mosakowski Quondam Petri filium obtenta in rem Suj et olō Gsē Constantiae Wolowska primi

milleva

primitivæ Conti Suæ a Sō Stephano Wołowski ob Jacobi filio Ejus
Consortis Suæ fratre Cessione Super Summas binas. Unam Octuigentorum
Florenæ Albæ argenteæ Sine puncto Monetæ Ejus Sō Stephano Wołowski
per Nōles Casimir Wołowski et Mariannam Uminska, Actis Cretæ Plocensis
Feria Sexta post Fm Assumptionis in Cælum Sīmæ Virginis Mariæ Aō
1695to Super bonis Wołowa modo Obligatorio Inscriptam. Alteram Du-
centorum Florenæ Polonicali Currentis in Regno Monetæ per Eos ab
in Causa Obligatōrem Superreceptivam Coram Actis Cretæ Plocensis
Sabbto post Dm Exaudi Anno 1702do. recognita Alijq; Summis in
hisce Bonis Wołowa acquisitis has Omnes Summas per Eumq; Sm
Lucam Mosakowski Suū et Sōr Alberti, Gregorij et Catharinæ Mosa-
kowskich filiorum et Filiæ Suorum. cum præscripta ob Sōa Constantia Wo-
łowska. procreatorum nomine in Personam Mgfici Stanislaj in Sathk
et Kosino Lasocki Succameranea Vispogrodiense Coram Actis Cretæ Plo-
censis, Feria Secunda post Fm Epiphaniarum Christi Dni Aō 1707mo
transfundisse, Sub Eōq; Transfusionis Actu Mgficum Stanislaum Laso-
cki Succameranea Vispogrē Ejus Sō Lucæ Parenti Alberto Gregorio et
Catharinæ Filijs et Filiæ Mosakowskim. Summam Mille Trecentorum
Quinque Florenæ Argenteæ Sine puncto monetæ et quos Parenti Sum-
mahi Sexcentorum Quinquaginta Quinque Filijs vero Filijs Summam
Sexcentorum Quinquaginta Florenæ Albæ Argenteæ Sine puncto monetæ
Authenæ Inscriptis, deinde Sō Albertum Joannem et Valerianum
Brochockie ob Antonij cum Constantia Miscuagka procreatos Filios Spati
Sō Lucæ Mosakowski ob Petri filio De Jure Sue obligati respectu Sortium
in Villa Sambor et Ramułowo per Sōs Albertum et Casimirum Mosa-
kie fratres ob Sō Antonio Brochocki Soboli Sōr Brochockich Pa-
rentibus Sōs Joanni Stanislao et Francisco Brochockim Sabbto post
Fm Sti Bartholomæj apti Aō 1670mo. in Summis prima Nongen-
torum Florenæ Albæ Argenteæ Sine puncto Monetæ altera Centum Flo-
renæ Similis monetæ Tertia Octuaginta Florenæ Polæ monetæ Cumu-
ascurata Coram Actis Cretæ Plocensis Feria Quinta Ante Fm Exaltatio-
nis Sæ Crucis Aō 1709no Cessisse Sub Eōq; Cessionis Actu Mgficum
a Sm Lucam Mosakowski Suū et Sōr Alberti Gregorij et Catharinæ Mo-
sakowskich Filior et Filiæ Suor Sīmæ nficum Stanislaum Lasocki Suæ
meranea Vispogrodiense de Summis prima Mille Trecentorum Quinqui
Florenæ Polæ Argenteæ Sine puncto Monetæ ex Bonis Wołowa procedē-
tis ut Supra expressum et Authentice Inscripta Altera Duūm Quadra-
ginta Florenæ Similis monetæ quietasse et Sō Alberto Gregorio et Catha-
rinæ Mosakowskim Filijs et Filiæ Suis ex ob Sōa Constantia Wołowska pro-
creatis Summam Sexcentorum Quinquaginta Florenæ Polæ Alba Sue
puncto Monetæ ex Summa de Bonis Wołowa procedenti pmanente
Super Summis in Portibus Bōr Sambor quæsitis Authentica Inscri-
ptione Asecurasse, ac post hanc Em Lucam Mosakowski in primis Sōa
Elisabethi Krzyzewska ob Sti Laurentij Cyrzymski Expost Secundi Nupti-

Ssi

Gnōsi Alberti Mosakowski Sepdicti Suæ Jctij Conti Summam Quadringentorum Tynphone Ex Provisione Annua Feria Secunda Ante Fm Sanctæ Margarethæ Virginis et Martyris. Aō 1720 Demum Sūa Catharina Mosakowska filia Suæ Summam Quadringentorum Tynphone respectu dotis ipsam de Bono Paterno et Materno Concernentis Coram Eius Actis Cronæ Plocene Feria Secunda prædicta Festi Sti Martini Pontificis Anno 1727mo Inscripsisse, tum quoque Sūa Albertum et Evgenium Mosakowski Fratres inter se germanos Cuhæ Fm Lucam Mosakowski Parentem Suum de Summa Quadringentorum Triginta Duor Tynfor ex Summa Sexcentorum Quinquaginta Tynfor in Aō 1709no per Eumdem Parentem inscripta provenienti Salva residuitate Summæ ex Eāc Inscriptione apparenti pro Nobli Catharina Mosakowska Nobis Sielski Cante Coram Actis Judicij Sui in Bielsko in Fnio Communibus Feria Quinta post Fm Visitationis Pmæ V. Mariæ Aō 1720 1730 Quietasse, Deinde Fm Elisabethem Krasczowska olim Stanisłaj Sebastiani olim Nobis Laurentij Oyrzynski Secundi Voto Nuptas olim Nobis Alberti Mosakowski Contem relicti Viduam in personam Spi Laurentij Mosakowski Burgrabiæ Cronæ Plocene olim Superius expressi Suæ cum Sūa Marianna Rosinska in Secundo Connubio procreati filij de Summa Quadringentorum Tynphone Sibi per Ipsum olim Fm Lucam Mosakowski Aō Millesimō, Septingentesimō, Vigesimō cum pensione Inscripta Obligatam in Parte Summam Eumdem Sulocutamq; filiæ Suæ in reliquo Inscriptionem Coram Eius Actis Feria Quinta post Fm Divæ Annæ 1740 Aō Quietationem resignasse Sub Eodq; Acta huncce Fm Laurentium Mosakowski B. C. Plocene Sūa Constantiæ Mosakowska olim Alberti ex Sūa Elisabethe Krasczowska pgenita filia Virgini Innupta Filiastræ Suæ Summam Trecentor Tynfor Super Bonis Sambor et Ramultowo tum et Nobli Jacobum Leszczynski Martini Filium Ejus Sūa Constantiæ Mosakowska Virgini Innupta Conti Suæ futuræ Summam Quadringentor Tynfor Adrnem Dotis post Eum in Bonis Leszczyno Nobium Simplicis Dotis Inscripsisse Denique per Eumdem Fm Constantiam Mosakowska olim Alberti ex olim Sūa Elisabethe Krasczowska pgenitam filiam Spi Jacobi Leszczynski Contem in Assia Ejus Suj Mariti prædictum Fm Laurentium Mosakowski B. C. Plocene Patruum Suum de Summa Trecentorum Tynfor sibi per Eumdem Aō 1740mo Inscripta Obligatam Eumdem Summam Sulocutamq; Sibi per Maritum Circa Inita Matrimonij Vota recognitam pensō Acto Cronæ Plocene Feria Sta Prædicta Hi Sti Petri in Vinculis Aō 1754to Acquietasse, Siquid ex Ejus Documentis in Caput olim Sūæ Catharinæ Mosakowska olim Lucæ ex olim Sūa Constantia Wodzinska provenientis filiæ olim Spi Valentini Sielski Contis Reditur Decessæ non bina Summa quas Pars Actorea habere prætendit, Verum Juxta præmissorem in rem Ipsius Inscriptionem in Aō 1727mo Super Summam Quadrin

gentor

Quadringentorum D. Symphone respecta Dotis Cane De Bonis
tam Paternis quam Maternis Concernene Lautam non nisi hac Cau
Summa Quadringentorum Symphone tam ex Portione Summe Mate
na Wotoviana per obt Stis Albertum et Gregorium Mosakowskie Cir
quietationem in rem Parentis Sui Ao 1730mo Lautam pro re Ejus
X Stæ Catharinæ de Mosakowskie Sickska Sororis Sue germana reser
vata. quam Ex Concernene Ejus de Bonis Paternis Time Spectare Re
batur. Summa vero Trecentorum Symphe Ex Kraszewiana Materna Actr
ni provenientis per obt Sm Laurentium Mosakowski in Ao 1740 Ejus
Actricis Instæ jam in Ao 1754to Acquietata. et per obt Sm Jacobum
Leszczynski Manitum Anticipative in Ao 1740 recompensata esse Pal
pabiter deducitur Quocirca Attentis premissis Documentis que Ad Sum
mam Trecentorum Symphe Jam Acquietatam et recompensatam Pre
tationem incompetenter Agere cum pœna Infradecisa Judm Actrix
nit Mandemque Ea nme per Actricem medio primum in Ao 1770mo
Coram Actis Judicij Sui in Bielsko in Trnis Communibus Tui Secun
da post Dm Regalium Lautam Lapsat ex Summa vero Quadringen
torum Symphe in Personam obt Stæ Catharinæ de Mosakowski Sickska
Stenliter Decisæ Inscripta. Animadversa influentia in hanc Sum
mam tam Ex Materna Ejusdem obt Stæ de Mosakowskie Sickska quam
Ex Paterna Substantia portionum ex portione quia Substantiæ Paterne
Medietatem Ad Sm Ignatium Mosakowski obt Laurentij filium Pa
tum Alteram Medietatem vero Stæ Leszczynska Actrici Jure naturali
Spectare Agnoscendo non nisi Summam Trecentorum Novem Symphe
ex Bonis Strambon et Ramutowo a Stæ Ignatio Mosakowski Citto pro
re Stæ Constantiæ de Mosakowskie Leszczynska Actricis Juste provenire
Judicat Decernendo Quatenus Ja. P. Ignatius Mosakowski Emandatio
Substantiam Suam Maternam. Resciensianam hæreditariam Sum
mis Qs obt Sti Lucæ Mosakowski Avi Sui Ante Enumeratam Summæ
premissam Trecentorum Novem Symphe quantibet Symphe Insignita Octo
Grossis Polone numerando Una cum pensione Alterum tantum essa
chti in et p Vigilia Ni Natlis S. Joannis Baptæ in Ao Imminenti
1781mo Ventura Coram Officio et Actis Cone Plocene Sub Pœna Duo
Cia Marcam Saxonicam publicanda Stæ Constantiæ de Mosakowskie
Leszczynska Solvat et realiter enumeret Cuita Pœna Septem Mar
cal Polo Ejus Actrici cum Summa in Trno et Sub rigore quo Supra.
Judicio vero Suo Tobie inistanti Sub Solito rigore ex Regesto Penali
Extendendo praxi Juris Solucida. In Sublationem quorum Condemna
tionis ex Parte Stæ Leszczynska Actricis Super Stæ Ignatio Mosakowski
in Judicij Sui in Bielsko Die Quinta Mensis Maij Ao 1777mo hac in
Causa Obtenta Solvat Ja. Stus Ignatius Mosakowski Penam Duplicem

Qualiumcumque

Quatuordecem Marcas Polonicales Dñæ Sczerzynska adhuc in Trnô et Sublegose quo Supra. Judicio vero Suo per medium uninstanti Sub distincto rigore Ex Regestro Penalium Etendendo Nihilominus pro resuscitato aequicto Negotio vrê Summæ Trecentorum Typa Panalem Dñm Constantiam de Mosakowskie Szczerzynska Judm adhuc venit, Deinceps Quatenus vi vim Panalitatis, Eam Dñæ Szczerzynska Panam Quadruplium Quatuordecem Marcas Pol Dño Ignatio Mosakowski Citto Sub Simili Rigore et Eam vi Trnô Solutioni prafixo, et Ejus Coram Actis Solvat, aut Ex Summis Sibi Ejusdicatis detrumet Judicio vero Parte Marcas Sub Seasino Rigore a Lege Panalium Etendendo Jllis Solvat Dñi quoque Stanislaum Daraskowski Natum Et Junibus Super bonis Szumbark et Ramatkow Antecessoribus Suis Servientibus Jam per Transactiones Certum tum et Dñm Lucam Sicklo distictas Sortes Responsioni Partis Actoreæ non Subjacentes Super bonis Szumbork Jure hæreditario possidentem Libere a quaevis prætensione Partis Actoreæ Liberé pronuntiat. per medium vinstanti

54 Inter Dñm Antonium Konyboki Actorem per Dñm Hiacinthum Przepetzki Quovian Pars Citta ad pote Suus Antonius Kurdwski Ad Scriptum Manuale Conventuy binis Condemnationibus prima quio Sub Actu Trê Secunda post Dñm Rogationum Sabbati Die Decima Mensis Maij Aõ 1779no. Altera Sub Actu Trê Quarta Ante Frm Sê Agnethis Vir. et Mar Sabbati Die Decima nona Mensis Januarij Aõ Millesimo præsenc Septingentesimo Octuagesimo Ultimo Judicij Sui citatio non Solutionis Summæ Vigiuti Aureor Hungaricalis Juxta præscripta legis Plenarie Convictus esse debeatur Proinde non Obstante Contumacia Ejus Partis Citta Judm Parti Actoreæ negotium producere mandat in Inductione Negotij Cujus Suus Antonius Kurzynski Modernus Actor Scriptum Certum Manuale de Data Ejus Die Scala Decembris Aõ 1778vo in Bonis Golicz datuali Super Summa Vigiuti Aureor Hungaricalis ab Eodem Dño Kurdwski Citto Sibi dato et Manu Ejus ppria Subscripto Suo vi Judicio reponit. Solutionemque Ejus Summæ Una cum pensione ab Eadem pocenie Effluxitat Proinde Judicium Do Ejus Scripto Judm Decernit, Quatenus Suus Antonius Kurdwski Citus Summam Ipsius Vigiuti Aureor Hungaricalis Una cum pensione per quinquè a Certum Computanda a Tempore Solutioni Ejus Summæ præfixo ad Trnum visis designandum pocenti in Ipsa Secunda post Trium Regum vi Aõ Futuro 1781mo vertura Coram Actis Cranc Plwiene Sub Pœna Trium Jn Casu Contraventionis Citationem Sacienos publicanda Parti Actoreæ Ed quietationem Officio Mayrem Sacienos publicanda Parti Actoreæ Ed quietationem Officio Solvat Juxta Pœna Trium Marcas Pol Pi vi Trnô Solutioni Ipsius et Sub rigore Eam Judicio Suo tolio Jnstanti praxi Juris Solvenda Jn Publicationem vero Trinar Condemnationum Supra de Actu exarati Presenti vi Causa obtentar pro quaq; Earl per pœnam Dupliam Quatuordecem Marcas Polone Parti Actoreæ vi Trnô quo Supra et Sub rigore Eam Judicio Suo Earl Marcas per Medium vinstanti Sub Seasino rigore Ex Regestro Penalium Etendendo Jo Suus Kurdwski Citus Jllius Persovat D P Vigore Frm Scto

56 Inter Pśō Margarethan Pśi Adami Wldzieuski Cortēm Annam Stanislaum Felicianam et Antoninam Vergilio Innuptas fratrum et fratrinas Czarnomskie Evam Iranska Virginem Innupta atq; Dominet S. Adamum Wldzieuski Spata Pśō Margaretha de Czarnomski Wldzieuska Maritum Autores per Eos Pśō Wldzieuski et Stanislaum Czarnomski Reos et Suprasumptos Autorum nūbus partēs et Pm Petrum Kwskouski Cittum et Judicem partes Judm Exactis Partium Controversijs Clarem Plō acto Parti Cittā Suum ad Judm Edi De Edendo Suspensō totō Negotio Necessariam esse Condescensionem Pśor Camerarior Jnium Placere ad Tuendum Bonor Literor Majorat Captato tempore gravia Advocatione tempestive facienda Deducendor Advenit Quod Offm Camerariale Aut unus Pśō Camerarius Mandato Plium Sumptu Deducendo Condescensurus Comparitionem Documentor Causam presens Termene Spacia Compositione Juratōr per Ples prestanda injunget quibus Comparatis Cognito et resolu de Portibus hæredit ob Pśor Mariannæ de Lisowskie Czarnomska et Annæ Jdis de Lisowskie Iranska Sorer germanar Ad quas Actor res nudernis Jure natura Concurrant Si quirel Investigabit, Summ Si quæ vi Reos Portes per quem importata patuerint resolvet et Competent adjudicabit, Dimissionem Cartæ Portium pro re Cujus Interest pro Excipiendo aquæ debebitur Si provenerit Et Pśa Cautio Assignabit Inquisitiones Et nūe Si Opportuna Videbuntur ex Edicto ramenta p Opportunitate Negotij attentabit Satisfactionem et Compensationem omnimodam quid Cui et a quo debebitur Sententiabit Imō Jniget Rigore Amedet Dubia quæcūs et Jurisdictionem Partis Citata resolvet, Partesq; ut Omnibus interveniendis pro Exigentia Legis Stilis Documentorum et Jrni Partis acti Nihilominus et Prosecuto re linquendo pro Exigentia legis Juris Solitis decid Et dejudicabit et Moderabitur Cujus vel quor Decisioni Partes parere et Judicatum pati Sub Pœna Dnio illo ut Imō Condnis Super Plō Contravenien publicanda debebunt et tenebuntur Certa pœna Septem Marcar Pōs Plī per Plem Compensanda Judicio Suo Tribe imminenti per Plem Utramque Sub Stricto rigore præsti Juris Solvenda Pro quo Condescensio nis Imō Pro quo Voluerint et Negotium præsens peposcerint Quotti Sub rigore quo Supra Comparere tenebuntur D.P.V.

57 Inter ni Dominicum Piwnicki Succameriarium Sæ Rē Mattis ac Comitem ob Meritā Scholasticā De Sieraczynskie Piwnicka Scriptes Decessa Actr per Jm Paulum Zottouski Inscriptum Plentem Pśō Catharinam Rudnicka Pśi Alberti Zaręba Cortem Pau Utroque Congos Cittos per Jm Petrum Rudouski Pśō Eram de Radomskie Pśi Valentini Kokalouski Cortem Sen Utroque Congos Cittos per S. Joannem Niedroski Jm Joannem Brudnicki Cittum per S. Stanislaum Przepetski Mstrēs Lucam Mieczynski Subdapi forum Radomiense et Sinphoriam Niszczycka Juniorem Congos Cittos per

Pm J

Sm̃ Adamum Miłaszewski Pllrũ et Rndõ Paulum Dzięgielewski De
canum Bilscense Preplum Borisławiense et Ignatium Małdrzieski Plio
Decanum Raciąsense et Preplum Drohiczense Indicense Iuxniam Religi
Succes olĩ Pllris Rndm̃i Stanisłaj Dobrzenicki Prepti Słupense Citti Imõ
Comprehensi presense vi Imõ disparent et se Condemnare pretendent
Proinde Super Eo vi Lucro Ultimarie sortis finalis ac Dilatatæ fa
cienõ Executionis rũ non Solutionis Summæ cum persona pro quarũ
est insistenti Permittitur Condemnãõ quæ DA et R. cum Comparente Ve
ro Suspenditur Causa ad Instantiam ea Remissione seu loco peragendæ Exe
cutionis Adcione Judicem Iuris. Publicatum

60. X Inter Sm̃ Joannem Małomiański et Bogumiłam de Hrochy Jmicem Congo
Actores per Sm̃ Petrum Rudowski et M Dominicum Piwnicki Scha
meranum Sã Rã Matis tum Mstũ Franciscanũ Helenam et Fredrigum
Virgines Jnmptas fratrem et Sorores Supercayńskie Stipolitum Ste
phanum Annam Dobińskie de Dobińskie Sti Francisci Małcayński Ca
merary Imõ Dobrinense Loci Seu Utrosq; Congo Franciscanũ et An
tonium Dobińskie Mathiam Winnicki Joannem Zorawski Subcapite
neũ Orzianense et Barbaram de Zorawskie Sti Francisci Burski Conten
Seu Utrosq; Congo Citõs per Sm̃ Paulum Zołtowski Judm̃ Plium Con
troversijs Bonorũ Citationem Partis Actr Pli Citæ Editam decidendo
Iuxniam Sti Małomiańscy Congo Modernũ Actores Maõne Coram actis
Crone Plocense Sub Acta Feria Secunda post Dm̃ Lætare Quadrem Sa
liceDni Sexta mensis Martij aõ presense Contra Mficum Piwnicki
Bpi Mogilnica Sucar Supercayńscianor Possessorem citatũ Sua Ma
gdalena Ancillæ de Bonis Kowalan Natiua Subdita per olĩ Pltrem
Rndmum Melchiorem Jerzeński Canicum Cathedm Plocense moder
nis Actoribus ac si Donata per olĩ Mstũm vero Antoniũm Supier
cayński Ipsũ Bpi Mogilnica hæredem Appropriationis facta qua
rulati esse demonstrabitur pro Cujus Extraditione ad presens Judm̃ tam
Succes Supercayńscianor quam Mstũm Piwnicki Corã Domor Pue
cessivor Acestalitium Possessorem Conveniunt et Causa Proprietatis
Ipsũ Subdita Inquisitionibus pbatum se offerunt, Proinde Judm̃ at
tenta Maõne Supra de Actu exarata et Partis Actorea promissa offeran
tia pbationis Proprietatis hac vi Causa Dilationem Inquisitionis Pli
Utriq; tam vi pbationem quam xpbationem. Supradicta Ancilla
Subditalis et Super Eo vi Cujus ac si Donatiõne habiti Dominij
tum et Contenta Maõnem et Pris Actorea Imi pro Sequene Judicio
rum Suor Cadentia et Attornata vi Bilsko Celebranda Dat et Concedit
Termino Conservato.

X 61 Inter Sm̃ Hiacinthum Przepałski Burgr Crone Plocense Actr pltter
et Mstũm Joannem Porębski Thesaurariũm Plocense et Capitaneum
Sochocinense Actr pltter Sm̃ Adamum Jerzeński Cathm pltter Judm̃ Con

Inuersijs

Controversijs Plium Exauditi Civicum ex Pte Pri Hiacinthi Pred-
petski pro Solutione Trium Vadior Contra Pnm Adamum Jezewski
editam Deliberatione Juxta Plium Pte Hiacinthus Predpetski Burgr Civ
Plocens Modernus Actor Cessionem Manualem Sub Die Septima
Mensis Februarij Ao presente in Pto Dabiali per Mgrum Joannem
Porembski Thesaurarium Plocens et Capitaneum Sochocinens Super
Causa tria Vadia a Mgro Leone Kurdwanski Decreto Civili Plocens pro
Eius Mgri Porembski Ex Judicata et per Pnm Adamum Jezewski Citatum
Vigore Specialis Plentie recepta in rem Suj Datum reponit Proinde Cu
Jure quesito Eo Pri Hiacinthe Predpetski pro Competenti Actore advivente
Parti Citte Judm respondere mandat in respondendo Siquis Deducatur.
Eius Pnm Adamum Jezewski ad presens Citum obloquente quietatione Coram
Actis Civilibus Plocens Feria Secunda ipso Die Pti Conversionis Sancti Pauli
apti Salutet Dei Vigesima Quinta Mensis Januarij Ao 1719no de Supra
sumpto recepto Vadio Capti Triplici Decreto Civili Plocens Superius Dicto Mo
Porembski Ex Judicato in rem Mgri Leonis Kurdwanski Thesaurarij Supreme Vir-
tute Splis Plentie Rmitte hoc Vadium Triplex rehabuisse, et Illud Dicto Mgro
Porembski Pri Predpetski moderni Actoris Juris assignato non restituisse pm Ac-
tem Predpetski ex Jure quesito Contra Supra fatum Pnm Adamum Jezewski Insti-
tu non Solutionis Spati Vadij Triplicis Coram Actis Civilibus Plocens Fe Se
pt Dnm Misericordia Salutet Dei Decima Secunda Mensis Aprilis Ao pre-
sente quo relatum esse Deducitur et p Solutione Eius Vadij Plem Citum ad pre-
sens Judm Convenisse Proinde Judm Attentis tam Supra scripta quietatione Pnm
Adami Jezewski quam Mavone Pri Predpetski Juris quesitoris de non restitute
ea Supra scripti Vadij Civilis Plem Citum fuisse, tum pt per Pnm Jezewski Citum
Judi Offerentia Solutionis Eius Vadij Decernit Quatenus Supra scripto Pno
Adamus Jezewski Citus Attendito Vadium Triplex ad Inscriptum toties dicto Ces-
sionis Manualis a Mgro Porembski in rem moderni Actoris Data vid pro
Vigilia Pti Natalis Sti Joannis Bpte in Ao Decedente fluxum 1703mo Ve-
tura. Coram Actis Civilibus Plocens Sub Pena Bnnis in Casu Contravenitio-
nis Circa Mavonem faciende publicanda. Pl Manus et quietationem Parti
Actoris Solvat et realiter enumeret Juxta panam Trium Marcar Parti in
Tmo Solutioni prefixo et Sub rigore Eo Judicio vero Suo tedio insistente
prout Juris Solvenda

X 65 Feria Sexta post Tm Sti Francisci Confessoris Salutet Dei
Sexta Mensis Obris Ao Dni 1700mo Celebratis
Inter Mgrum Joannem Porembski Thesaurarium Plocens Capitaneum Sochocinens
et Pnm Hiacinthum Predpetski S Plocens Actu prtor Pnm Adamum Jezewski
Citum prtor Judm Exauditi Plium Controversijs Trium per Antecessum Decreto
Judicij Sui Conservati et Adeptionem Edicti Decidendo quoniam Pars Actr pro re
stitutione Inventariorum Nempe Ovium et Pecor per M Porembski Thesaurarium
Plocens Capitaneum Sochocinens Actu Circa transductionem Inventariorum
Suor ex Bonis Jansseun Ad Oppidum Suum Sochocin apud P Adamum Jez

Jezeuski ui Bonis Ejus Dazibrok relicto Consceptameq; per Eum Jezeuski Regestri horum Inventarior apud Eum derelictorum proxima Compa batione Juratoria huncce Sm Jezeuski Coltum Convenit Ja vero Sua Jezeuski Coltus preter se Pistens non Nisi Viginti Quatuor Ovium tam Matrium quam Agnelor ex Pecudibus Vero quatuor tantum Vitulos apud se relictos esse Agnovit Numerum tamen quantum Matrium Ovium Aquantum Agnelorum Jmmemorem se Alleyat Ex his tamen Ovibus brevi post Depositionem Ear ad se binas exhalatas quatuor Autem ex Dispositione Missi Capitanei Saghocsiense Extraditas tum et ex Vitulis binos Eor ad se devolutos Sunt, Tertium vero jam post hunc visitatu processum Exhalatu esse Infert, et Pœnæ Suj Illationem Jurato Corporali Emphare Offert Proinde Admissibili Eor Sue Jezeuski ad Compbationem Juratoriam præmissa Illationis Sua advivanto Assistur Ejus Missi Responsiva Juri Rotham adjuistanti Jstabit hoc Juratum Super realitatem Illationis Suprascriptæ Sua quo attento Jurato Animadverso Quadrigenali Partis Ovium apud Sm Jezeuski Pristantia et Accremento ab Epso ac etiam Conservatione Partis Adhuc Quatenus Sus Adamus Jezeuski Coltus Novem Oves Matrices et Novem Vervices Quadrigenales Seu trigenales ac ex pecude Juvenum Quadrigenalem Sue Hieronimo Predpelski Burgrabio Crone Plocens Jus Ejusdem receptionis horum Inventariorum a Missio Praefecti Capitanei Saghocsiense habito Sue ui Judicio renonstranti ab actu præsenti Decreti ui Quatuor Septimanis Extradat Jdque Sub Pœna Bonis in Casu Renitentiæ Coram Actis Crone Plocens Feria Secunda post Sm Commemorationis Fidelium Defunctor Anno præsenti præfixis Cæca Manifestationem Juramus publicam Coltus Autem ex Pecude exhalatos pro Conservatione Sue Jezeuski Applicantur.

Otmo X Inter. Sm Stanislaum Leszycki Actu per Sm Amicum Dominum Zielinski Missum Dominicum Piwnicki Subcamerarium Sae Rae Matis Coltum per Sm Paulum Zeltowski Jnsorum Plenum Judm Controversijs Partium Expeditis quarum ui Causa a præsenti hinc Decreta Injunctæ Solutionis Summa Centum Florenorum hungaricalu Unum Sub Actu Jrâ Secunda post Sm Sti Michaelis Sabbati Die Quinta Mensis Octobris Aõ 1770mo Jn Pleb ad Compantionem Sua Sacr Sacerdotum et Missi Piwnicki Substantia Ejusdem Sue Domini Adversalitialem præcia Compbatione Juratoria per Plem Actu præstanda, alterum Sub Actu Feria Secunda post Sm Sti Michaelis Archangeli Sabbati Die Octa Mensis Obris Aõ 1770mo Jn Bilsko ad Compantionem Actoris met Missi Piwnicki qua Possessoris et Domini Bonorum Jnvolata esse reponuntur. Satisfactoq; Ejus Decreto ex Bonis Juste Adversalitis possessis ut cumbit, Proinde amputata per Plem Coltum Sacerdotum Sue Sacerdotalium ad præsens ui Jnnum Plis Actorea non existentium in debite prætensa Actione Partibus Judm Causam prosequi Jubet Jn Prosequendo Juvenes

an

Quoniam Comparens. Msta Piwnicki ab oiscripta Compartione Sij
Principalis recedit et Eum Suum Principalem Condemnare permittit
Proinde Super Eos Citts disparere nrō non Solutionis Summe Centum
Aureos Hungaricales Decreti Judicij Sij cum Penis ac Lytis adjudicata Una
cum persona ab Eo merite legis poenione Decernendo penas respectu
repetita Contraventionis in huiusmodi Ultimarie sortis finalis ac indilata
faciena Executionis permittitur Condemnāo qua Decernitur Addi-
tur et Remittitur Publicatum
Inter Stan. Leszczki ac Mariannam Jarębiankę Juricum Conges ad
60 Inter. Eum ad Supra. per Eum ad Supra. Et Quoniam Msctus Franci
scus Dobroski Pincerna Vinnicen Citus presens nri nrō disparet
et se Condemnare permittit Proinde Super Eos Citts disparere
respectu non Solutionis Summarum nrō Comprehensarum cum
fissionibus ab Eo Summis proenione permittitur Condemnatio
qua Decernitur Additur et Remittitur Publicatum
15mo. X Inter Dnōs Michaelem et Catharinam de Gorechowskie Juricem Conges
Lukowskich Actr et Citts per Mantum Suo et Curtis Suae nrō prtes, Dn
Antonium Miłdrowski ac Dnōs Josephum et Albertum Subditos Citts.
et Actores per Eum D. Antonium Miłdrowski Suo et Subditor Suor
nrō prtes, Dnōs Jacobum Lukowski Egidium Dziegielowski Sigismun
dum Lisicki Mariannam de Lisickie Dni Antony Miłdrowski Consem me
nem Dnam Catharinam Kaszalowna Citts. per Eum Dn Miłdrowski
Judm Deducendo Juriam per Decretum Antecessi Judicij Sui Conservatum Jure
ni Partes Utraque in Antiacta Cadentia Judicij Sij Inquisitiones Ductas reponen
di in instanti Judm Consent, et Quoniam Partes facienes effatis Sij Inquisitiones
reposuerunt Proinde Satisfecisse Eas Advenendo ad lectionem tendentiarum
Quibus lectis et per Omnes Circumstantias tractinatis et quia Juri ad Acto
ratum Dnōr Michaelis et Catharinae de Gorechowskich Juricem Conges Lukow
skich. Contra Dn Antonium Miłdrowski et Mariannam de Lisickie Jure
am Conges tum Dnōs Catharinam Natam Josephum et Albertum Subdi
tos Kaczalki alg Sophiam Dnōs Alberti Consem de Bonis Lukowskie Sub
ditos tum Dn Jacobum Lukowski et Sigismundum Lisicki Institutā ex Pe
missis Inquisitionibus Partis Actoreae deducitur Dn Antonium Miłdrow
ski ex quo Compulsu Militum Moschovitici ad Bona Lukowskie ad
veniendum et per Eos ex hotodio Ejus Dn Miłdrowski adstante pro
tunc Dnō Michaele Lukowski pro Acceptis binis ligamentis Panare du
dum ad Domum ppriam Dnōr Michaelis Lukowski et Catharinae
Gorechowska Conjugum Advenisse, Hospitio vitas exulasse, et ex Crescenti Ma
jori Inter Eos Mutua Ferventia per Eum Dn Antonium Miłdrowski Actr
Dn Catharinam de Gorechowskie Lukowska Consem in Domo Ejus Pro
pria post Primitus per Pandemphoeatam pugnam protrusam Edificio
et Accensa protune Ignem Camino Causa trucidationis ad manum Unam
in Parte Ursam fuisse, cum Mantō vero Ejus Ad praecins Actore cisimul
Scam Amplando humi prostratos esse, et mutuas pugnas Status Nobilitat
Ejusdij

Decerno

Jndecentes. et Securitatem Domus ppriæ Tedentes Percepisse, deducatur Jn
super Cuno Sñi Miłodrouski Jeni ad binas Salices Consalcastrati ex prato
Actoris ppriæ Suo Ausu. appropriasse et Intercepisse, Metam Agros Distin
guentem. in binis locis Ad Aliquot Cubitos. in longitudinem ad Suos Fun
dos. Adarasse per Subditos Ejus et Sñi Jacobi Lukowski ut pote Locum Alber
tum Kasiak Sñi Miłodrouski et olim Antonium Sñi Jacobi Lukowski Ayum
Thomam Sñi Michaelis Lukowski Subditum Obsidendo Ejus Viam Concussi
se, et Combaculasse, ex qua Concussione Ad tres Septimanas Morbum Cau
sasse, Sub Alterno vero tempore ex Causa Concussionis Sñi Josephi Kasiak
Adeuntis de templo per honestum Myscielski Fornfabrum Actum Sñi An
tonium Miłodrouski, Adhibitis Seum Sñis Jacobo Dzięgielouski Valentino
Miłodrouski Simone Mñi tum Subditis Suis Sñis Josephe et Alberto Kas
siaki Ad Bona Lukowino Bilki Adeuntes Cuno Signifrabum Myscielski
apud Sñi Michaelem Lukowski Contractuatum in Ejus Aedibus Lukowino
Bilki Concussisse, et Ad Bona Lukowino vi et potentia Domini Usurpa
ta Advexisse, Expost per Actos Catharinam Viduam et Sophiam Alberti
Centem Superscriptos Sñi Lukowskii in Anteriori tempore Ad praesens
Inquisitionibus enarrantibus Lesisse Diffamasse, Jnsuperq Objectis R
non p Jn Verbis non probasse, qui vero Ad Adoratum Sñi Miłodrouskich
Conjugum Jacobi Lukowski et Subditorum Eor ex instantia Sñi Luko
wskich Conjugum Actorum Citatorum contra Prefatos Sñi Michaelem
Lukowski et Catharinam de Ponechowskie Conjuges Citatis primo Quo
niam ex Inquisitionibus Eor Actorum probatur Sñi Lukowskii Con
juges Citatos et quos per Suam Catharinam Ponechowska Centem primo
Sñi Antonium Miłodrouski Ad Eor Domum ppriam advenientem
Minus Circumspecta in Domo Sua Reverentia priori tempore Ejus
Alapham Impegisse Maritum vero cum Eor Sñi Miłodrouski, Simulta
neam pugnam post Supra exaratum Exercuisse, taliaquè Eundem
pro Securitate Domus Suæ facere non debuisse, quia nimo has vi
xas Indebite per Centem et ex Jnvocatas Omnino rectificare Esse
pretendere non Esse Prosecutas Contestatae approbasse, insuper Subsan
Ponechowska Centem pro loco hàrumce pacificationis Actorum Impe
tuum inter Vicinos et Eor Bona Amicitia finitorum Allidictum
Sñi Miłodrouski Domo ppria Sñi Lukowskich Conjugum Exeuntem
per Sñi de Ponechowskie Lukowska Centem in Sonibus ppriis Domicilii
Fustio ligni Ad Caput Prope Alapham vapulasse et Ad obvangeinesta
tionem Convulnerasse, per honesti vero Myscielski Signifabri micha
elem filium apud Sñi Michaelem Lukowski Contractuati quodam
Discessione Curru per Avenam modo primum Orientem Damnum
in Parte in Latisse, per Actos Sñi Lukowskii Conjuges Ipsum Sñi Anto
nium Miłodrouski et Subditos Ejus Similiter Lesisse Diffamasse, quæ Circa
Attentia ex praemissis Inquisitionibus Deducionibus. Eluendo hos Pro

premissos ausus ut Ceteri a Similibus arceantur et quia Sr
Antonium Milodroski ad Arbitratum Pssr Lukowskich pro Irrefa
Adventu ad Domum alienam et in Ibo Ultra Omnem Vicinor Do
mus reverentiam indebite exposito rancore Illatagiq exinde in Pr Vio
lentia nec non Denegata Administratione Justitiae de Subditis Suis Lig
fabr Mysidski peracto Conspiratibus tum Snr Jacobum Lukowski
pariter pro laborioso Antonio Subdito Suo licet ad presens Decedun
ti fatis tamen in Vita ejus p Conspiratibus Pssr Thomae Corr Pssr
Lukowskich primitus Arbitrium Subdito Justitiis denegata Satisfa
ctione Jam autem Pssr Michaelem Lukowski et Catharinam Sze
chowska Conjges pro inconvenienti Susceptione in Domo pmas
Antonium Milodrowski et Eundem fructus ligni in fundus Suis
Jam Exeuntem Convulneratione primoquo Compulsu harum Re
gnar Compensando Etiam Sibi abvicinam Illatis Convulneratis
Obductionibus Specificatas. Utrasq Pro judm punibiles advocari
Jniungendo Quatenus Turrim Castri Plocensis Superiorem inc
Pro Feria Secunda post Dnm Oculi Quadem in Ao futuro Jn
Edenti ineant Ejusq Sessionem Turricam. et quia Pssr Antoni
us Milodroski per Unam Septimanam Jam autem Pssr Micha
el Lukowski per Spatium Trium Dier Pssr vero Catharinas
zechowska Conjunx pariter per Unam Septimanam Custodi
ent et Expleant Nec non in Egressu de Turri Pssr Antonius
Milodroski Penam Dupliam Quatuordecem Marc Pol p Subdi
tis Suis ut pote Dris Josepho et Alberto Kasiaki Catharina
Vidua atque Sophia Sbi Alberti Comte poenam Tripliam Qua
tuordecem Marcar Polone Pssr vero Jacobus Lukowski pro Sbo
Antonio Jam demortuo poenam (tantum in tuto) Cumenalebq Subsidenti poenam
Simpliam Quatuordecem Marcar Polone Pssr Michaeli et Ca
tharinae de Szechowskie Lukowskim Conjugibus Jam autem
Jnio Pssr Lukasz Conjges Pssr Antonio Milodrowski Poenam
Quadrupliam Quatuordecem Marcar Polone Legam Actis Cam
Plocene ~~ab Acta praesens Decreti in Octo Lex Decem Septi~~
~~manis Elongare Curet~~ Sub rigore Poena Omnis in Casu Contra
ventionis Circa Mandatum faciendo tam quo ad Sessionem
Turricam quam Solutionem Marcar publicando Judicium Pssr
Patr Marcar per Medium nominandi Sub Severissimo Rigore Et
Regestro Poenalium Extendendo Solvendi realiter enumerent
Suprafatos vero Subditos, Dnos Josephum et Albertum Kasia
ki pro Irrito Suppraemissis Ingressus. Coram Ejus actis Cam
Plocene Sub rigore quo Supra in Egressu de Turri Oblinos

do.

N Huncce Paragraphum cide In Pagina Quarta

Obtinendo Pus Antonius Mikorski Natural quas quis Judex per Milem a Pte actorea Conducta quamlibet Cor Injuncta plagis Ante Cancellariam Plocense Jam Autem Ldas Calha nnam Viduam et Sophiam Ldi Alberti Centem quamlibet Earum quondam Plagis ut bonis Lutkowsino ad presentiam Ejus villa Vicariadhocca Monus impetratione Executi Dni et Requisitne Ejus Pti Michaelis Lutkowski Castigiano Judi Determinata Decreti presente Vigore.

79. Inter Honestos Mathiam Sklanowski et Theodatam Jmicem Conjgo actorea per Marium Suu et Cotio Sue mte patter Mficum Antonium Niszczycki Vexilliferum Plocense actorem per Sm Stracinthum Predpelski Et Pisidelos Boruch Juuvicis Jeick Lewkowicz Sartorem Parentem tum Lewek Smu klen Judeos Drobinense Cttos. per Eunos Pisidem Wolek Parentem Rue et Suprascriptorum Citatorum et Judicense mte patter Judicium Decidendo Citationem Partis actorea Controversijs Plium Claudicis Necessariu esse prium Compantium Pisidis Judej Lewek Smuklen Seu Leyba pro Sequare Judicior Suor Cadentia ex Alternata in Bilsko Celebranda dorivenit T.C.

X 11. Inter Illustrissimum et Rdmum Capitulum Cathdle Plocense Actu per Sm Josephum Lempicki Jnscriptu Plentem Suu Dionisium Struzinski Victicum et Franciscum Bialyszewski Prijgnum Cttos. per Sm Paulum Zolkowski Sm Petrum Cieszewski Cttum per Sm Stracinthum Predpelski Judm tam Irnum per Decretum Antecti Judicij Sij Conservati quam Adunem Illnssimi Capitali Cathdlis Plocense Cone Mficum Petrum Cieszewski ad Idem Judm editam decadere Licet quis Pus Petrus Cieszewski in Antecta Cadentia Judicij Sij post Subsecutam Communicationem et prestitum Juramentum per Partem actoream et Alios Citatos Circa Decisionem Causa Ipsene Documenta Sua Communicare per Decretum Judicij Sij Demandata. Obtulit Cum tenmen Mnem Contra Sm Joannem Cieszewski Fratrem Suum germanum. de Existentia Documentorum ad Substantiam Reddicatem Cieszewianam. pene ipsum Factam reponit. et Eas ad presens tutatur. Proinde Necessariam esse Adcitationem. Ejus Pti Joannis Cieszewski pro Sequenti Judiciorum Suorum Cadentia ex Alternata in Bilsko Celebranda per Sm Petrum Cieszewski et Partem actoream Subsequendam Judm Cons et T.C.

X Inter Sm Casimirum Bielkowski Dominum actorem et Cttum cum Sua Thomam Subditum actorem per Eunos Sm Bielkowski Sus et Subditi Sij nne patter Suu Joannem Leszczynski Cttum et actorem patter Judicium assistando Decreto Judicij Sij Concepto Citationis Inquisitionis Decernit Quatenus. Suprascripta Pte Juratum Super Interruptionem Testium presentandis Instanti Et Quoniam Sua Casimirus Bielkowski

Suo

Suo et Subditi Suj nnē Jam Actem Pcō Joannes Leszczynski Su
pro Interesse Juramenta prastiterunt Provide Satisfecisse Eos Advi
venicido Testes Educant et Inquisitiones Suas Educant Inquisitos
Dirkowski Suas Inquisitiones Exhibent Suō nomine Leszczynski Suas
Testibus edutheret ex Inquisitione Partes Actorea Persistit Provide Eas
Inquisitiones Utroque Partes in Sequenti Judicio Suor Cadentia ex
Attemota in Bilsko Celebranda reponere tenebuntur Termino Con
servato.

Sabbatho post Festum Sancti Francisci Con
fessoris proximo Scilicet Die Septima Mensis Oct
bris Aō Dnī 1780mo. Celebratis.

70 X Inter Pcō Josephum Wdzieczki Franciscum Parentem Thomam
Stanislaum Franciscam Dorotheam et Honoratam Minorennes
Filios et Filias Drozdowskie tum Bartholomeum Parentem Mathi
am et Ludovicam Pcī Josephi Sawinski Conjugem Hirkowskie ac
Eundem Pcm Sawinski Maritum Actores et Cittōs per Eundem Pcm
Josephum Wdzieczki Suo et Suprascripte Actorum et Cittorum
nnē prtter Pcō Elisabethem de Wdzieczkie primi voti Pcī Daniela
Rogowieczki Secundi voti Pcī Nicodemi Mysliborski relictam Con
sortem Viduam Matrem tum Antonium Mysliborski ex Secundo
voto percatum filium Minorennem ac Mathiam Starzeuski
Burgrabium Crone Ploscene Assumptum Curatorem Cittōs et Acto
per Eos Pcō Mysliborska Matrem et Mathiam Starzeuski Cura
torem Suja et Minorennis nnibus prtter Judm Terrei Comparentem
a Parte Actorea producere Plentiam et Duplicam a Pō Francisco
Drozdowski Suo et Pcī Thoma Stanislay Francisca Dorothea et Hono
rata Virginum Innuptarum Drozdowskich Filiorum et Filiarum Le
gitimarum nnē Coram Actis Judicij Suj in Radzieiowicach in Terminis Communi
bus Die Quarta Mensis Februarij tum et a Pcō Bartholomeo Pare
te et Mathia Filio Hirkowskie ac Josepho Sawinski Suo et Pcī Ludo
vico de Hirkowskie Conjugis Suae nnē ex Arce Cechanowiensi Die Octa
va Mensis Martij Utriusque Anno proxime Plenipotentias virem
Sui Procuratorem Jo Comparem. a Pte Actis Judicij Provide Sufficiente Com
parentione Edivenda. Pibus expenn mandat Jr Expenmenta Con
trovesijs Pleum Indueta excludit Irrum per Anteriora Decernit Su
dicij Suj Conservandum Decidendo. Deoptiam Causa presens de Reso
lutione Decreti Condis ex Fundo Brō Kamienski Die Vigesima Prima
Mensis Julij Aō 1777mo. plati Actis Crone Ploscene Die Decimaq
Quarta Mensis Augusti Aō Eos Oblatuati Suo ex Judicio pronun
tur. Cujus Cognitō tanquam ex Fundo Decisa et ad presens Ea Ra
sione. Status Bonorum et Consuntatione Contentorum Decreti ac Pr

quisitionum

Inquisitionum cum Situ Status Eorū Bonorum in cuius Judicio Necessariam esse Condescensionem Judicij Loci Pleni in Tundum horum Bonorum Kamionki in et p Feria Secunda post Festū Sancti Andreæ Apti Scilicet p Diē Quarta Mensis Decembris Cū presentē Inscriptione Mutua Partium Sumptu Conducendi Quod Judicium Conducendum Condescensurum Causam Causæ totam et integram pro Exigentia legis Justitiæ Documentorum ac Jurium Partium. Nihil intactum et Irresolutum relinquendo finaliter decidet Desudicabit et Moderabitur. Cujus Judicij Conducendi Condescensum Decisioni Partes parere Judicatumque patet acquiescere Sub Pœna Trium illo in Jurio Condescensionis Super Plē Contravenienæ publicanda debebunt et tenebuntur. Tanta Pœna Septem Marcarū Polonæ Parti per Plem Compensanda Judicio Vero Quo totidem in instanti per Utramque Plem Sub Solito Rigore praxis Juris Solvenda. Bi que Certonis Jurio Partes quas Voluerint et Negotium presens pupercent. Advocent Advocandi Sub Similique Supra Rigore Comparcant Decreti presente Rigore.

Feria Secunda post Festum Sancti Francisci Confessoris proxima Scilicet Die Nona Mensis Octobris anno Domini 1780mo Celebratis.

85. Inter. Spectabilem Paulum Lettowski Vice Notarium Judicii Plocensis actorem ptis ex Una et Juriam Infidelis Wolek Markowicz Sarniak Rubin et Sara Conjuges Judæi Plocensis Citti presentes sub Termino Disparent et se Condemnare Permittunt Provide Super Eos in Lucro Comportationis Resignationis Domus post olim Infidelem Jakob seu Joachim Jarkowicz Judæum Plocensem desolatæ et Creditoribus Merito Decretorum in Bonis ejusdem Creditoreo. Ejusdem olim Infidelis ad Substantiam Quis Concurrentes plures præcipue ultimarij Anni 1775ti Autori et Alijs Creditoribus pericula recognita et Complanatis inter Eos Citti ab una, et Nobilem Josephum Jakimowski Bailliatorem Supremum Plē ab altera Juste et Solutioni Summarie Subscriptis Decreto potestatis Adjudicatarum cum pertinentibus provenientium aut loco Solutionis Dimissionis Domus cum Dano Alcerio Aliarūq; Circumstantiarum Damnatur Condemnatio quæ Additur et Remittitur

Publicatum

87 Inter Spectabilem Adamum Dobrski Actorem per Spectabilem Franciscum Dobrski et Juriam Pias Bonifacium Kunicki Citti presentes in Jurio Disparet, et se Condemnare Permittit Provide Super Eos Disparente in Lucro levationis Summæ ex Obligatione Sortis Bonorum pertinentes Dimissionis Quis Sortis cum Subditis ac Inventarijs. Circa Obligationem Quis Sortis per se recepta Permittitur Condemnatio quæ Dicitur

Publicatum.

X

89 Inter Spectabilem Gregorium Kendracki Actorem pariter et Nobilem Barthelomeum Jakimowski Vexilliferum Zawkrzense Citatum per Spectabilem Petrum Rudowski Spectabilem Norbertum Jakimowski Camerarium Gracicalē Plocense Citatum per Spectabilem Mathiam Malowiecki Judicem Controversiarum Plium Exhibitis Jurium Partis Actoreæ Edi

Latorio

Adalatoria Parti Editum De Ed endo. Tenen Plō Utras qui reponere
Inquisitōnes Suo in Judicio Educas Edj incinstanti Judm Conset et Quo
niam Pars Actorea Sātiret Pūs Gregorius Kondracki Suas Inquisitōnes
reposuit, Pars vero Citta. Inquisitōnes primas non ei completo Numero
Educas reponit et Casu in post educendas. Offert, Provide Judicium
Contravenisse Plem Citam ad presens Edūvenit, Injungendo Quate
nus. ei Vim Contraventōnis tam Mficis Bartho lomaeus Zakrzewski
quam Mficus Norbertus Jaroszewski Camerario Franciscalis Pthus Plocen
Utrij Unus ad Aliam se se non referendo poenam Dupliem Quatuor
Ducum Marcas Polone et quio Parti Actorea Sub Pena Omnio in Pri
mis et proximis Judiciorum Suor Inis publicanda. Judicio Suo per
Medium instanti Sub Severo rigore Ex Regestro penalium Citen
dendo Solvant et realiter enumerent ac nihilominus Suprascripta Pena
Citta Si volvent, Testes. Sūo. ad equalem Numerum per Plem Actoream
ex repositis Inquisitōnibus Judicialibus pro Sequene Judicier Sua Pe
dentia vi Dietis ex Alternata Celebranda. Si Assedavent Advocat,
Termino Conservato.

Ex Regestro Nove. Continuatis anterioribus Causis
Ex Regestro antiquo Cedentia Ed Spscriptam Fundato Juris dictionis
Actus per Mutem Judicem Acclamati

Anno. Inter Mficum Jacobum. Kraszewski Vice Notarium Trem. Lanckrone Sub
pritter et Mficū Mariannam De Szczuinskie primi ob Pūs Lucae Male
wski Judicis Gene Plocene Secundi voti Olim Mfici Ignatij Kossiński
Ensiferi Sieprcene Centem relicta Viduam Matrem Bogumilam
Pūs Francisci Tlubicki Centem Juliannam Vincentiam Evam Vir
gines Innuptas Malewskie Filias ac Pūm Antonium Wolesky et Jo
pham de Malewski Juniem Conjges Citos. per Eum Pūm Wolesky
Suo et aliorum Citatorum nne pritter Judm Executoris Plium Con
troversij. resolvene Remissionem ab Officio Executoriali Burgra
Gene Plocene Suum ad Judm fact et Adimeum ad Jd Judm
Edicti Decidere Licet quio Pars Actorea Satis factionem Decre
ti Judicij Sui Sub Actu Tre Feria post Dm Rogationum Sātiret
Die Juncta Mensis Maij Ao presene inter Partes Cassoplato
Injuncto Extraditionis Lris Francisci Kalicki et Mariannae Sa
jugum injungendo, penalitate rne Contraventōnis Ejo Dcō
ac vi Sublationem presus tum et vi Sublationem Ejo Dcō
poenas Expeati, verum quoniam Gestatus Pūs Wolesky minicipali
ter Agens Mandatum Sub Actu Tre Juncta Post Rdē Hi Sti Trans
vi Confessionis Sātiret Die Juncta Mensis Octobris Ao Eo. Contra
Suprascriptum Decretum Mandatum factum reposuit, tunc Ejus
Mandatis et Trium ex Parte Sui Contra Sm Jacobum Kraszewski Vice

Notarium

Via Notarium Irrem Lawskiene videlicet Plm alls pro Judi
cijs Tribunalitijs Rñi Petricoviene in Ordine Relevationis Alle Dicti
Decreti Officio capitulatam reponit. Remissionemque Causa proscri
Ad Cas Judicia Tribunalli Regni Petricoviene Expedit, Provide Judm
Attentis mãnã Supra de acta exarata. et Irrã Tertia Quarta
Intra Octavas Fti Sacratissimi Corporis Christi Dñi videlicet Die Vi
gesima prima Mensis Maij Coram Acie Prenes Plocene in Mtua
ad bona Kolczyno per Mtrem Rñi Stalem Providum Petrum Kapin
ski de Kamionki Authene et Juratum Pli Actoris Edicto Causam proscri
Ad Cas Judicia Tribunalitia Rñi Petricoviene Judm proscam remi
sit remultiplicq proscribus. Conservando Ejus Partibus in Jris Irrñ
Comparendi Perentoriam Decreti proscne Vigore.

X Inter Spm Simeonem Lisowski Alls partem, Sñã Sophiam S. Mathej Umiński
Margarethan Sñi Joannis Borowski, Justinam Sñi Antony Wazynski
Comites, Evam Virginem Innuptam Sororesq inter se germanas Lisoffski
Actores per Cas Mandts Suos et Suarum Comitum ac Virginis Innupte
mtis partem Spm Valentinum Zottowski Aderem partem missum ac Spm Alber
tum Camerarium Irrem Dominene Michaelem Supparium Sñe Ste Mattis Notarium
Sophiam Sñi Petri Sulkowski Catharinam Sñi Mathej Caetowski et
Magdalenam Sñi Borowski Comites Kolczynski Congos. et Earum Mari
tos Actores per Cum Spm Albertum Kolczynski Camerarium Irrem Dom
nene Suo et Fratris ac Sororum Suarum nmbus. et ãi Virtute Plenipo
tentiarum ab Ejus partem Sñã Michaelem Catharinam Sñi Alberti
Kowalskki Mariannam Mtris Ignatij Namarowski Comites Fratres.
et Sorores Kolarskie Actores per Cum Spm Albertum Kolarskki Suo et
Fratris Alg Sororum Suarum Adriam Similiter ex Virtute Plenipo
tentiarum, Partem Rndum Theodorum Lesarki Congregationis Domus
Missionis Plocene Superiorem ac totam Cam Congregationem Domus
Missionis Plocene Cottus et Judicene per Cum Partem Rndum Superio
rem Suo et totius Congregationis Domus missionis nmã partem Illrem
Adm Rndum Adamum Kulkowski Praeptum Sirene Actum per Spm
Mathiam Starzewski Inscriptum Plentem Spm Thomam Ko-
walski B.C Plocene Actum partem, Sñã Martianum et Agnethem de
Kozierzewski Juvam Comes Karwowskie Adultos et Judicene per Ma
ndatum Suo et Comitis Suae nmã partem Adm Rndm Franciscum Orlin
ski Ecte Stanzebene Praeptum Judicene per Spm Mathiam Star
zewski Spm Andream Lisowski Judicene per Spm Valentinum Lis-
owski Fratrem natu majorem. Germanum Comparene et Seam Judtã
Controvertene quas Partes Controversijs Exaudito Finem per anteriu
Decretum Judtij Sij injuncta Comportationis Documentorum et Scri
ptorum ac Reproductionis Testamenti per ods Illrem Adm Rndm Lis
E ac Earum Mandts.

owski

Lisowski Preptum Ranzrzbene Conditi Conservatum decidens
Jenei Satisfacere Ejs Decreto tam Pllrem Adm Rndm Theodorum
Lesacki Congregationis Domus Missionis Plocene Superiorem in
puncto Comportationis Documentorum ac Scriptorum Summas
Paratus Satis Ejus ob Illis Adm Rndi Lisowski Derelictas enu
Acane ui Orgli et per Summaria Conscriptor quam Pllrem Adm
Rndm Asamum Kulkowski Preptum Serene et Sm Thomam Kowalewski Bc
Plocene Executores reproductionis Testamenti Dj. in instanti Judm
Civet. et Quoniam ui Satisfactionem Sententia Judicij Sj et
quos Pllris Adm Rndus Theodorus Lesacki Congregationis Do
mus Missionis Plocene Superior Documenta, Scripta manuali
Membranas, tum et literas in Numero Decem Varias Summa
Explanantes ui Orgli et per Summarium Conscr manu propria Sub
scriptum. Conscripta. Judtor Comportant, Insuper. Scripta bina
Unam Super Summam Mille Florene Polone per Spectabilem
Antonium Silvestri Civitatis Sae Re Mattis Plocene Consulem. ab
Pllri Adm Rndo Lisowski Datt mediante Decro Crene Plocene
Feria Secunda post Im Circumcisionis Christi Dni Scilicet De
Testia mensis Januarij Sllocento 950 matheo Lisowski extradita
alterum Super Similem Summam Mille Florene Polone a Insm
Francisco Jabicki Judice Crene Vespigne debitam. penes Eundem qui
pro tunc munus Patronatus Assumentem extasse allegat, et Unum
Semnium Occlusum quorum in se Continetur Ignotum scedes Jn
fert, Et Ejus pro Im insinuationis depignanda Condescensionis cum
Eius Occlusione Comportaturum declarat Ssas vero Thomas Kowa
lewski BC Plocene Suo et Pllris Adm Rndi Kulkowski Preptj Suo
nomine testamentum Ultima Voluntatis Ejus Pllris Rndus Ja
cobus Kulkowski Jacobi Lisowski Prepti Ranzrzbene Sub Dei Vigen
tia Septima maij Ao 1779no. In Domo Harwaro Podgene Cmo
tum. manu Ejus propria et Executorum Subscriptum ad actaque prim
Crene Plocene Sabbo Pridie Ti Sancti Antonij de Padua. Subscri
Decima Secunda mensis Junij Ao Doe Deinde Ad acta Consistorij
Julis Plocene Die Veneris Seu Sta Sta Subscri Die Vigesima oc
va Aprilis Ao presene 1800 modo oblata perrectum ui Orgli re
produxit ui qua Comportatione Documentorum Scriptorum Me
branar ac literarum Pars altera non persistit, quinimo Sufficie
tiem Comportationem Eor Documentorum ac Scriptorum et
quatuor Membranarum. a Pllri Adm Rndo Lesacki Superiore Ur
get Idemq Pllris Adm Rndus Lesacki Superior loco Sufficientiam
Comportationis ad Compbatorem juratoriam se se trahit, Proinde
Judm Curo Admissibilem Adjudicari Injungendo Quatenus Compbe
Ea rotha Pro ut Omnia Documenta, Scripta manualia. Membra

tum

tum et Literas. Summas fatis ob Pstris Adm Rdi Jacobi Lisowski
Propti Różebene derelictas Enucleantes. Summario Enscripto et
per Judm Suum Subscripto Specificatas apud se relicta. tam per
Summarium quam ui Orgli Comportauit, et Nihilquidquam in
Damnum et prejudicium Succorum. Lisowianor Colauit ac de Alijs
Ultra Sij Allegationem et prefatum Sententiam Declarum Sat Dgs In
stanti Judm Censet et Addictur Ejus Mitho Appnuntiare Sana Ju
ramenti rotham. Et Quoniam hoc Jurtum in Attendentia Succor
Lisowianor rotha que Supra. Jo Suprascriptus Superior Congregatis
nis Domus Missionis Plocens Prestitit Proinde attento Eius Jurto
Judm attendictum Pstrem Adm Rndm Lisowski Superiorem a moventa
nea Comportatione ptatis Documentorum ac Scriptorum Summa
rio Specificatorum liborum fuit et quantival, hacteque Documenta
et Scripta Comportata circa Stum Simonem Lisowski Filiastrum et Mi
cum Albertum Kotczynski Camerarium Irrem Dobrinense Seuerinum.
etiam ad Communicationem Alijs Ensuccribus manendo declarat
Ulterioribus vero Plurium Controversijs Exauditis Si quis ui Causa moven
ti non modo Comportatis Documentorum. a Stis Kowalewskie menta
Sententia Judicij Antacti nunc disparentibus. verum et Comportatis
rerum Mobilium ac Summar. ab alijs tunque Liquidatis Summar
ac Investigatis etiam Juratoria de Substantia Mobi ob Pstris Rndi
Lisowski Inambit, Quod Sine Condescensione Dandi non valet Ro
tide Necessariam esse Cordnem ui Fundum Oppidi Plocki Ad Ca
Matthis Judicij Sij aut Suos Camerarios Irrium Plocens ejus Jura
Secunda post Sm Conmunionis Octi Dni ui ac futuro inadenti
1761mo Vertina Conducendorum advenit Quo Judm Sive Offm Ca
merarialis Irm Plocens, Unius vel Duo Absentia non obstante Condum
dum Condescensurum Ante Omnia Comportationem Documentorum
per Suos Kowalewskii Adcitandos ac per quem ad hunc Impedicsit
tum et reproductionem Approsens Comportator Documentorum tam
per Sm Simonem Lisowski quam Mstum Kotczynski nec non rep
ductionem testamenti per Executores pcia Compbatione Juratoria
Ubi necesse erit Injunget quibus Comportatis et reproductis Documentis
Etiam Comportationem et rerum Mobilium a quo Debebitur petendam
Sententiabit. Summas ex Documentis et Scriptis apparentes ac
Comportationem Debitorum Si id Necessitas fuerit Adcitandos Liqui
dabit Massam Substantiae Universalis fatis ob Pstris Adm Rndi
Lisowski derelictae resolutis quibusvis dubijs Constituet, Inquisitiones
Si Necessitas postulavent Expedict, Juramta Excipict, Legalitatem testamenti
Ex Omni Circumstantia Cognoscet illudque Cassabit vel approbabit Judicialiter
resolvet Substantiamque Sana inter Succores cuj et quantum ex lege perue

vel

movenent dispartiet Irnio Solutionis Exigetrigora Annectet Pa
tesq; in Ombus et Singulis Expensis Nihilintactum et Irnsolu
relinquendo ex Exigentia legis Justitia Documentorum ac Irnio
liter Decidet Disjudicabit, et Moderabitur. Cujus Decisioni Partes
rere et acquiescere, Judicatumque Pati Sub pena Dnnis illo ut Irnio
Condnio Super Pte Contravenient publicanda Debebunt Lusta Pa
Septem Marc Pols Pti per Ptem Compensanda Judicio Suo tolid
Utraq; Pte Solvenda pro quo Condnio Irnio Partes quem Voluerint
Adeant Adeundi Subrigore quo Supra Comparere tenebuntur
per Vem Disparem Sno Kowalczuskie permittitur Condemnatus
ut in Regestro Simplici Continetur. Publicatis.

Ex Regestro Tactorum.

Inter S. Jacobum Kruszewski Vice Notarium Irnm Jouskiewicz ad
per S. Paulum Zotkowski Illrem Dnm Ignatium Matuszewski Prae
Dobrinense Citum per Sm Christophorum Zielinski de Consentu
tium Utrarumque rejicitur Causa presens ad sequens D.C.

N Quantum vero Spectat Appropriationem fundorum. Inquisitionibus
Specificatam nontamen plene eandem Necessariam esse Condesa
sionem. Ad Fundum Bonor Sukownyno. Judicij Sig. Aul Sno Camera
norum. Irnum Plocense Captato tempore. Sola tempestiva Assistentia
Conducendorum Advocati, Juvo Judm Sive Offm Camerarale Unius
vel Duorum. absentia non obstante Mutuo Partium Sumpta. Condesa
surum. de Appropriatione fundorum. et praetorum. ac extirpatione legali
vel non. Inquirel Investigabit, et lectis Inquisitionibus ejusdem. ac Novis
Opus fuerit, expediendis Eundem resolvet. Satisfactionem Omnimodam
Cui et Aquo Competerit. prestandam Sententiabit, Ptesq; in Ombus et Sing
lis praetensionibus. Nihilintactum et Irnsolutum relinquendo. pro Exige
tia Legis Justitia Documentorum ac Terminorum. finaliter decidet, Dis
judicabit ac Moderabitur Cujus Decisioni Partes parere. et acquiescere
Judicatumque pati Sub Pena Dnnis illo ut Irnio Condnio Super Pte
Contravenient publicanda. tenebuntur. Lusta Pena Septem Marcar
Polone Parti per Partem Compensanda. Judicio Suo tolidem in instanti
Solvenda. Pro quo Condescensionis Termino. Partes quas Voluerint
et Negotium presens proposuerit Adeant Adeundi Subrigore quo
Supra Comparere et Judicatum pati Debebunt.

Ex Inopinato Casu. Declaratio Judicij

Judicium Irnm Plocense Post Decisionem Causarum tam ex Anteriori Re
gestro Distributarum Bibiene et Plocensis Integraliter Omnium et Non
Nullarum ut in Moderna Judicij Sui Cadentia. ad Regestrum Judicij
Inscriptarum. ut in Continuatione Manentium. Siquis Officium Judicis loci

presens

Præsentis egra Valetudine tractu præsene Judiciorum in se Cessa
præssus Ulterius hæcce Judicia. Ob debilitatem in persona Sua Conti=
nuare non Valet Contestandoquè impossibilitatem Suj Continuandorum
per se Judiciorum Subdelegatum in locum Suj ad Ulterius Celebran
da Eadem Judicia et Causas ex Eodem Regestro Districtus præsene in reli
quo Manentes Eligendum Intimaverit Cum vero Incolæ præsentibus
Judicijs Adstantes Subdelegatum in locum mfici Judicis post Intimatio
nem prænominatæ non Eligunt. Ideo Judm præmissas ob rnes a Continua
tione Judiciorum in præsene Cadentia Cessare Cogitur.

37: LXXX

Actum in Bilsko. in Terminis Communibus Terrestribus Plocensibus. Districtuum Bilscensis Simul et Plocensis una cum Continuatione Antecessorum Causarum. in Diem hodiernam vigore Legis incedentibus Feria Secunda ante Festum Sanctæ Agnethis Virginis et Martyris proxima Sibi et Die Decima Quinta Mensis Januarij Anno Domini Millesimo Septingentesimo Octuagesimo Primo Praesens Actus reclamatur Ad Crastinam Diem.

Actum in Bilsko in Terminis Communibus Terrestribus Plocensibus Districtuum Bilscense Simul et Plocensis una cum Continuatione Antecessorum Causarum. Feria Tertia. Ante Festum Sctæ Agnethis Virginis et Martyris proxima Sibi et Die Decima Sexta Mensis Januarij Aõ Domini 1781mo. Celebratis

Causa Ex Antecessi Regestro.

Inter Illustrem Josephum Szeyth Succamerarium Sacræ Regiæ Majestatis et Thesaurarium de Matusiewicze Matusiewicz Actores et Citatos per Suum Paulum Jellowski Inscriptum Plenipotentiarium et Suum Blasium Radecki Citatum et Actorem partes Illustrem et Magnificum Annam de Szeyty ab Illustri Martino Matusiewicz Castellano Brestensi Lituaniæ Relictam Conjugem Viduam. Matrem Universitatis et Thadeum. Castellanicz Brestensi Lituaniæ Matusiewicz Filios tum Relictam et Successores ab Illustri Adolphi Matusiewicz Filium Brestensi Lituaniæ Citatos per Suum Paulum Jellowski Magnificum Venceslaum Matusiewicz Collonellum Exercitus Magni Ducatus Lituaniæ Citatum per Suum Sufficienti Comparitione adinventa. Partibus Expeni mandat. ut Expeniment to Judici Trino Citum et quia Illustris Szeyth Matusiewiczow pro. Approbatione Decreti Condito jam autem Suo Radecki pro meliorationem Ejus Decreti Suum ad Judicium Edito Declarando. Controversijs Easdem Citatis Jeneri Plenipotentiarij Utrinq; reponere Inquisitiones. in Termino Condescensionis edictali. Ideo in instanti Judicium Censet, et quoniam Sumptuosiores Partes. Supradictas Inquisitiones Reposuerant. Proinde Satisfactionem Judicium Adinvenit, et ad lectionem Earundem Inquisitionum. Condescendit quibus Lectis et per omnes Circumstantias Inducibiles Siquis ea præmissis Inquisitionibus Deducitur. præsenti in Causa Decretum Condidit per Judicium Suum Judicatus. in Fundo Bonorum Chudzyno. Feria Sexta præfati Illi Sancti Pauli primi Evenit Scribi et Die Decima quarta. Mensis Januarij Aõ præsentis elapso. 1780. Inter Eosdem Illustrem Szeyth ac Matusiewiczowna, et Suum Radecki Pte ab altera productum Adhuc Citatum Plocense Feria Quarta Ante Festum Nativitatis Domini proxima Sibi et Die Sexta Mensis Septembris. Aõ Eosdem Oblatuatum. rite et Ume Subsecutum esse Proinde Judicium Standum Ejus per omnia Edixerunt Injungendo Quatenus Ad præscriptum Ejusdem Decreti Suum Blasium Radecki Summam Mille Septingentorum. Septuaginta Florenos Sinos Quatuor Denarios quatuor et Semi Unius Denarij pro re Illustris Venceslai Matusiewicz Ad Judicatum ad manus et quietationem Illustris Josephi Szeyth Succamerarij Sacræ Majestatis et Documentis tam in Trino Condito quam nunc Suo in Judicio repositis

Regie Matis Sive Ejus Plentis Ceram Officiū et Actis Cienē Plurene in et pro
Feria Secunda post Dñi Cantilenas Paschæ in Aō p̄sene Inadenti Sub Pena
Banitionis Circa manūm fauciandam. in Casu Contraventionis publicanē Sa
vat et realiter Enumeret Luita pena Septem marcas Pōl. in Trnō Solution
Pfizo et Sub rigore Eōs Judiciū Suo per Medium ininstanti. Sub Secretio rigore
Ex Regestro parochiarum Extendendas Solvendā, Post quam Subscriptam Executo
pmissa Summo Officio Josephus Lazzi Regem Ocium. Sti Radecki primam p
Fundo repetitionis petata Summa Officio Vicesimo Maiorissæ adjudicata
relictam. Sub Custodia Civitatis. per huncā Sti Radecki Circa Pavos gregem
Constituti Existentem cum lana. ex Eōs Grege debita pecora bonifratione Grenali
a quavis Ovē hyemata. Sti Radecki respectiva. in quantitate Unius Florenis
hiemē
minum Solutionis Debita. in Una Septimana Extradat, Ejus Pena Bnīs
primis et proximis. Judicijs Suis Districtus Bibione post Contraventionem. Cla
bram publicanda. Quem si vero pfatus Sti Blasius Radecki Summam pmis
non persolvent in Trnō Supra pfixo extunc Simiter in Una Septimana. ab
Satisfactionem petata Summa Supremus adjudicata in Ordine taxatio
Ocium Recepturam esse Condescensionem Ad Fundum Bonorum Magnorum
Magna. Ubinam pmissa Ovez pro fundo Responsionis Detente palpantur.
Judicij Sui aut Eōs Camerarios Imigum Plurene Conducens adinvenit Jud
Judnī Sive Officii Camerariale unius, absente non obstante a quavisque Pa
descensus pensatis Omnibus Circumstantijs. de Existentia Ejus ex grege Sti
decki Conservationeq; ac Accrescencia. lana cum Custode Sub Ejus Custo
Existere inquirat, Investigabit, Inquisitionem Si Necessitas postulaverit Expedie
et quendi et per quem Aliquod Dannum in Eōs grege Causatum paluer
Compensationem Cui Competient demandabit in Causis non compensationis
Summa para Officii Vicesimo Maiorissæ adjudicata Ovez pfatas Omn
Aequata Justitia. taxabit, et Summam pro Ejus ad quantum Summa
pmissa Concrescentia reducat, Et quendi Superrestaverit. in Natura Re
stantium Ovium Extraditionem inclusa ab Actu detentionis Accrescentia
mandabit, Compensationem Omni modam Cui et a quo et qua Ex Circum
stantia p Justo et aquo paluerit Exigendi, Pteq; in Omnibus et Singulis pti
cularibus Nihil intactum et Irresolutum relinquens p Exigentia Legis Ju
stitia ad Contesta Trnō finaliter deducet, dejudicabit ac moderabitur
Cujus Decisioni Ptes parere ac Judnī pati Sub pena Bnīs illorum Trnō C
Descensionis Super Pō Contravenisse publicanda Judicio Sue taliter De
bunt Justa pena Septem Marcas Pōl Pō per Pōm Compensanda. Judicio
Ptis ab Utraq; Parte Solvenda. in Sublationem vero Condemnationis
Trnō Satisfactionis pcene in Negotio obtenta tum p Contravisionem Decreti
Consoli habita Relatione Moderni Status. Ejus Sti Radecki Judnī Decernit
Quatenus non Nisi penam Simplicem. Quatuordecim Marcas Polone Pō
et Trnō Condescensionis et Sub rigore Eōs Judiciū Suo per Medium Cas
Emarcarum ininstanti Solvto Jure Communis processus. Solvat Decreti pra
Vigore. et Aquo Alium Fundum responsionis Judicio suo non demonstrat. et Expedita
etiam si quos fuerit Inquisitionibus. Q Movit S. Radecki Ad Judicia Imbunal
Petitionis ut in Causa non cadente Trnī Mutuum non admissa.

Inter Gnm Albertum Lisowski Actorem et Cittum prttēr et Gsōs Thomam
Lucam et Simonem Lisowskie Cittos et Actores per Eosdem Gsōs Thomam et
Lucam Lisowskie Fratres natu majores Suijs et Suprascripti Fratris Suj
nnē prttēr Resolvenda Remissionem ab Officio Crenē Plocene Suum ad
Judm factam tum Citationes Ptium ad Idem Judm editas Decidenda Con
troversijs Earā Ptium Exauditis Licet quidem Gsi Thomas Simon et Lucas
Lisowscy ob Gsi Josephi filij ob vero Gsōr Mathiae Lisowski ab olim Gsō Gre
gorio praedentis et Agnethis Lisowska Congum Nepotes moderni Citti et Act
Solutionem Summarum Unius Centum Triginta quinque Tyne ad prescri
ptum Complanationis in Bonis Lisowo magna Die Trigesima prima
Mensis Julij 1724to Aō Inter Gsos Mathiam et Agnethem Lisowskie
Conges ab Una, et Gsōs Mathiam Burgrabium Crenē Bobrownicene
Martinum et Reginam de Malanowskie Relictam ob Gsi Joannis Li
sowski Contem ob Gsōr Petri Lisowski et Barbarae Kiełpinska Con
jugum filios Ptē ab altera Initae in vim dotis de Bonis Paternis et
Maternis post Gnm Agnethem Lisowska Sororem germanam Ejusdem
vero Gsi Mathiae Lisowski ab ob Gregorio praedentis Contem assignatae
alterius ex Quindecim Marcis ad quotam quindecim Tyne praemissa
Complanatione reductae et Exolvi cum Summa Suprascrā dotali
Oblatae Concludunt et Decretum Crenē Plocene Adjudicationis Earā
Summar una cum provisione ad alterum tantum Accreta post Sub
secutam in Eodem Officio Communicationem Documentorum Sub Actu
Feriae Secundae post Dnm Conductus Paschae id est Duodecima Die
Mensis Aprilis Aō 1779no Inter Ptes Easdem platum reponunt
et Satisfactionem Ejus Decisis paenis ac si Irritata traditione
vi processus ex Eodem Decrō Obtenti injungenda Exposcunt verum
quoniam Ex Adverso Gsus Albertus Lisowski ob Francisci filius
ob vero Gsōr Joannis Lisowski et Reginae de Malanowskie Congum
Nepos Modernus Actor Simul et Cittus tam in Officio Crenē et
nunc Suo in Judicio ex vi Noviter repertorum Documentorum Agens
Summas praetactas primam Centum Triginta quinque Tyne
Dotalem Gsae Agnethi Lisowska Sorori a fratribus debitam alte
ram quindecim Tyne Ex praesuperantia Obductionum provenienti
Utrasque per Complanationem Supra de Data et Anno Exaratam
ad Quantitatem Centum Quinquaginta Tyne numerati ex tri
bus Capitibus fratrum ut pote Mathiae Burgrabij Crenē Bobro
unicene Martini et Joannis ob vero Gsōr Petri Lisowski et Bar
barae Kiełpinska Congum Filiorum ad persolvendum Assecuratam
esse probat Satisfactionem Itaque Ejus Complanationi ad Effe
ctum deducenda primo Gsam Reginam de Malanowskie ob Gsi
Joannis Lisowski Contem relicti Viduam moderni Actoris Aviam
pro loco Exolutionis portionis ob Maritum Suj Respicientis Suo
et Gsōr Francisci Mathiae et Laurentij atque Annae et Theressiae Liso
wskich Filiorum et Filiarum nnē Gsō Mathiae Lisowski ob Gregorio filio

Sortem

Portem. Martti Sÿj in Dnis Lizowo magna Sita in Summa
Quinquaginta Sex Tyne testante officiosa Inscriptione Sub dato
Jena Vda post Dm Lætare Quadrem Coram Adio Crõne Plocens
Rñita Jure Obligatorio. Dimissam fuisse et Sub Uno Eodõ dato
ab Eode Sñõ Mathia Lizowski Socero Suo. una cum Liberis
Suis de toto et integro pressu. in tuto pmissa Summa Quin
quaginta Tyne Dotalis obtentam acquietatum Extitisse Deinde
et per Sñm Martinum Lizowski tum Ex Capite Sÿj quam alte
rius fratris Videliet Sñi Mathia Lizowski Burgrabÿj Crõne
Dobrovnicens in Summa Centum Sex Tyne ex Majori Summa
Centum Quinquaginta Tyne juxta Complanationem provenienti
relicta pro Tertio fratre portione mediante Scripto Manuali quie
tatorio ab obd Sñõ Mathia Lizowski Suo et Sñã Agnethis Lizowska Conte Sua
nne in rem Ejusd Sñi Martini Lizowski Sub Die prima Augusti Aõ
1725to in Dnis Lizowo magna dato adiõq Crõne Plocens Jena Secun
da ante Inñ Sõe Catharinæ Virginis et Martyris Oblatualo. pmissam
Dotem. Sñã Agnethis Lizowska pausiratam esse Demonstrat. Hocce Do
cumentum pro Noviter reperto habitum. Hunc primo Suo in Judicio re
peritum Comprobandum offert, Insuper et de Eõd restanti Summa Do
tali quinquaginta Sex Tyne Originaliter per Sñm Reginam de Mala
nowskie Lizowska Aviam. obd Sñõ Mathiæ Lizowski jure Obligatorio pro
ut Supra Expressum est Asecuratam. et per Eumd Sñõ Michaeli Lizow
Martini filio dimissam. Jam Autem per Sñm Michaelem Lizowski
Coram Acto Crõne Plocens Jena Vda. prædie Ste Scholasticæ Abbatis
Aõ 1744to tam Sñi Reginæ de Malanowskie Aviæ Suam quam
Sñõ Mathiam Laurentium Franciscum. Annam et Theresiam Liz
owskie Patruos Parentem et Amitas Una cum transactione in rem So
lisimi Parentis Sÿj Ulti pmissa Summa Quinquaginta Sex Tyne
persolvens acquietata esse deducat Proinde Judex hocce Documento
Manuali quietatorio Ex binis pertinentibus Ex Capitibus Duor Fratrum
Modernæ tertiæ Aviæ Actis Crõne Plocens Oblatuato Connexionem Unius
Dotis Sñi Agnethem Lizowska respicientis in quantitate Summæ Cen
tum Quinquaginta Tyne pausirata indigitantis pro Eminenti rem
Agnito Sñi Albertum Lizowski in Dominium Autorem. ad Comprobationem
Juratoriam Admissibilem adinvenit Ea Ratha pro et Gratum Docu
mentum Manuale quietatorium per Sñ Mathiam Lizowski Suo
et Sñã Agnethis Lizowska Conte Sua virem Sñi Martini Lizowski
de Summa Centum Sex Tyne Dotali datum. Supra exaratum est
Circa Agitationem Causæ presens in Officio Crõne Plocens et Ibi
peradam Communicationem non habuit, sed in post augustum
reponit Comprobandi, qua Comprobatione allata. Causa pres
ti in integrum restituta Sequia ex præmissis Documentis et poste Com
planatione Orgli tum quietationibus officiosis in Ejusd Complanationis
Subsecutis Dos olim Sñã Agnethis Lizowska. a fratribus Ejus in Sum
ma Centum quinquaginta Tyne pausirata. et per Manum Ordi
ri Sñi Matthiam Lizowski ab Gregorio præsentem levata. esse palpatur.

Proinde

Proinde Decretò Cœñ Placeñ Superius de actis Exarato
adjudicationis Summæ Centum Triginta Quinquè Tyne una
cum pensione pro re Suëcis ejusq Olim Jñi Mathiæ Lewoski Mo
derniorum Cathedrarium pro ut Subsistibili declarato præsupq ut ejusq
Decreti ac Traditione Capsatis et Eæ Summa dotali in Substan
tia Maritali hærere Declarata Eam Plem Citam Judm Incompe
tenter agere. adinvenit ac Nihilominus Rpta resuscitata in æquie
tato Negotio actionis Parti Actoreæ Plem Citam non posse evadere pe
nas præs et Cumenales Judm Sententiat Injungendo quatenus
Pars Cita Subiret Jñi Thomas Simon et Lucas Lewosky Turnim
Castri Placeñ Superiorem ut et p Feria Secunda post Im Sñæ et
Individuæ Trinitatis in Aõ psens Præsenti incant Ejusq Sepionem
Turnicam per Spatium Duarum Septimanar Continuand et Ex
plcand Ita Non ut Egressus de Turni param Quadruplicem Quatuor
decim Marcar Pñi Sub Pena Bnnis tamque ad Sepionem Turri
cam quam Solutionem Marcar Coram Actis Cœñ Placeñ Publi
canda. Parti Actoreæ Judicio vero Eæ Marcar per Medium Sub
Secursu Rigore ex Registro panalium Extendend Solvant et realiter
enumerent ut Ordine vero Descupationis Sortium Capiendi ejusd
ubi de Sorte tradita et inspscriptorum peragendæ Necessariam esse
Condescensionem Ad Fundum Bonor Lewo Magna Judicij Sup aut
Ejus Camerariorum Trium Placeñ Captato tempore et facta tem
pestiva Acivatione Conducendi Adinvenit, quod Judm Sive Offin
Camerariale Unius vel Duor absentia non obstante mutuo Plem
Sumptu Condescensurum Antè Omnia. De Occupationem Sortis tra
ditæ p Pñ Actoris demandabit de Redemptione Agror Inquiret, Inve
stigabit, Inquisitionem Expediet Justa. Ubi necesse erit peraget Calculum.
tam Ex Sortibus modo traditionis possessis quam Ex agris Si Redempti
patuerint Capiet, et pœnas p redemptione Si probabitur. et Super
quo viderent Invocabit, Satisfactionem Omnimodam Cui et a quo.
Competient petendam Sententiabit, Partes ut Obtu et Singulis Pra
tensionibus Nihil intactum et Irresolutum relinquendo p Exigentia legis
Justitiæ Documentor ac Trium Juralitas Seu de et dejudicabit et Mo
derabitur Cujus Decisioni Pñs parere et acquiescere Judicatumq
pati Sub Pena Bnnis illo ut Trio Contrdictio Super Pñ Contravencione
publicanda debebunt, Justa pœna Septem Marcar Polon Pñi per
Plem Compensanda. Judicio Sive Citis ab Utroque Parte Solvenda
Et quæ Condescensionis Trio Pñs quas voluerint et Negotium Po
pescent Adurent, Adurandi Sub Rigore quo Supra. Comparere
tenebuntur Decreti Ipsius Vigore.

Proinde

In Bibllo in Trñio Communibus Tribus Plocene
Districtuum Bilscene Simul et Plocene una cum
Continuatione Anteriorꝝ Causar Feria Quarta ante
Vm Sc̃e Agnethis Virginis et Martyrꝭ proxima Sub
et Die Decima Septima Mensis Januarij aõ Dñi
1701mo Celebralis.

6ts. Inter Sncum Andream Zoltowski Actorem per Snñ Paulum Zoltowski et Sc̃ã
Andream Zaleski et Mariannam Koziegwska primi ob Sñ Joannis Win
nicki Secundi Ad praesens voti Juniam Conjgẽ Matrem et Vidriam. Fran
ciscam et Rosaliam. Filium et Filiam Winnickie. Privignum et Privi
gnam Citos et Judicene per Suum Snñ Andream Zaleski Suũ Contra
Privignos ac Privignam Suos Snñe pretẽr Judñ Decidendum Innum Plis Act
Controversijs Plum Exhibendi Licet quia Sũo Andreas Zoltowski pro
Solutione Summa Centum Tyne Ad mentem Scripti per ob Snñ Jo
annem Winnicki Sub Data. Die Virginia Quinta ghñ aõ 1744to
in Plocko Datuati in rem Moderni Actoris Dati Partem Citatam Soliat
Sc̃ã Andream Zaleski et Mariannam de Koziegwskie primi ob Sñ
Joannis Winnicki Secundi Ad praesens voti Ejusa Snñ Zaleski Contem
ex vi Juris Adiatalitij a priori Manto habiti tum et Sũo Winnickii
Minorennes tanquam debitores directo Suumos ad praesens Judñ
Convenit, Verum quoniam. Suprascripta Sc̃a Mariannã de Kozie
wskie Ultimo Zaleska per Manñem Coram Acto Cñi Plocene
Feria Sexta. ipso Die Ht. Sti Nicolaj Episcopi Subiect Die 6ta
Mensis Xbris aõ Dñi 1760to factam Recessum a Jure adversa
tũs in Substantia primeri Manti Sibi Sonicne reponit non
nisi Circa Summas Dotalem et adscriptitiam tutando Vin
dicationem Earũ Offert insuper et Aggravationem alios Credi
torum debitis fortuna primeri Manti Cae Manñe Obtij, Proinde
Suspensa tantisper Solutione promissa Summa Centum Tyne Su
prafato Scripto Exarato in Ordine Liquidationis Summar
Substantiam fatis ob Sñ Joannis Winnicki Derelicti Affirentium
et infrascripta peraygenda Necessariam esse Condescensionem ad Tem
dum Dnor Decembr Judicij Sij aut Sñr Camerarior Trnum
Plocene Captato tempore Conducendor Advenerit Quod Judñ Si
ve Offñ Camerariale Trñ Plocene Unius vel Duor Absentia non
obstante facta temperiva Assistione Condescensus Ante Omnia
Comportationem Documentorum Massam Substantiæ Universalis
tam Mblis quam Imbls fatis Ejusa ob Sñ Joannis Winnicki Derelicti
enucleantium pura Comparitione Juratoria. per quem Interven Deman
dabit quibus Comportatis Summas Varios Creditorum ad Earã Sub.
stantiam Concurrentium. Plegates. Apparebunt Liquidabit, quibus Liqui
datis Summis Massam Substantiæ Universalem Constituet Inquisitis

nes

Inquisitiones Si Necessitas postulavent Expediet, Juta Exigiet, Con
stituta qui Massa Substantiæ Viminicianæ et quam sistam Domine
Adestalitiatis Juxta Suum Recessum quam Successores Viminiciani
Circa hæreditatem Suam fortunæ patrominicæ non stetenint Et tunc
rii Summis liquidatis et applicatis Sortes Summis importunatas
Exigendet Quod sive stetenint Solutionem Summarum. Cuj Juste et a
quo debebitur injunget Rigores Annectet, et Satisfactionem Omni
modam. p Opportunitate Negotij præstanda Sententiabit, Partesq; in Omnibus
et Singulis Ostensionibus Nihil intactum et Resolutum relinquendo.
pro Exigentia legis Justitiæ Documentorum ac Trium finaliter Decidet dis
judicabit ac Moderabitur. Cujus Decisioni Partes Parere et acquiescere Ju
dicatumq; pati Sub pœna Decimo illo in Trino Condicto Super Plo Contra
vencionis publicandæ Debebunt Justa pœna. Septem Marcarum Pol
Parti per Plum Compensanda. Judicio Suo tutio ab Utraque Parte
Solvenda pro quo Condescensionis Trino Plus quos Voluerint et Ne
gotium postscent Audient Audiendi cum Potestate formandi recipro
ce Suos Actoratuum Si Voluerint Comparere tenebuntur.

Inter Gnum Petrum Ciesczewski Actorem et Cattum per Gnum Hiacinthum Pred
pelski et Joannem Ciesczewski Cattum et Actorem per Gnum Paulum
Lotowski prescriptum Plenum Judm Exactitudo Plium Controversijs
resolucens Remissionem ab officio Burgrabiali, Exelutoriali Cracen Plocens Suum
ad Judm Suetam tum Cattandi Actandi Audiendo Quorsum anterior
Condescensio ad Tundum. Bonos Rychardice et Chomentowo designa.
ta ob Contumaciam Gnj Joannis Ciesczewski Suum non est Sortita Ef
dum Proside. in Ordine Effectuationis Quos Anteriori Decreti Judicij
Suj injunda Condescensionis Necessariam esse Denuo Condescensio
nem Judicij Suj Ad Quos Cameranos Trium Plocens ad Tundum
ptatorum Bonor Rychardice et Chomentowo ac alios Pfatis ods Jur
Ludovici Ciesczewski Parentis Pastium Decretato Pin et Jenia Eam
da post Dm Oculi Quadrsim. Ad quos Juridice Duos Ulteros Uni
us Ubi Duo absentia non Obstante Mutuo Plium Sumptu Conducen
dos advivenit Quod Judm sive Unus M Judex vel Suo Cameranius
Conducendus Condescensuras Regulam Anteriores Decreti Judicij Suj
injunda Condescensionis hic in Bilsko in Terminis Communibus.
Tribus Plocens Jenia Eda. post Im S Michaelis Archangeli Di
Ita Mensis Obris Ao 1779no Inter Plos Easdem in Causa plati
in toto Exequetur Processum Cognoscet Causam Cauo in Obus Cir
cumstantijs et Interdependentijs Ac Contenta Documentos et Trium
Plium pro Exigentia legis Justitiæ finaliter Decidet, dis judicabit
Et Moderabitur Cujus Judicij Decisioni Plos parere Judicatum Pati
et acquiescere, Sub Pœna Decimo illo in Trino Condicto Super Plo
Contravencionis publicandæ debebunt et tenebuntur Justa Pœna
Septem Marcarum Polonos Pli per Plum Compensanda Judicio Suo to
tio Instantis Sub Solito rigore. praxi Juris Solvenda. Pro Quo
Condescensionis Trino Partes quos Voluerint, et Negotium prosens Posto
scerit Audient audiendi Sub Rigore quo Supra. Comparere obstrin

guntur

Abstringuntur. Nihilominus. pro Contraventione Anteriori Decreti Judicij Sij injuncta Condñio Panalem S Joannem Cieszewski Judm Dominent Decernendo. Quatenus Jo Sñs Joannes Cieszewski Pucno pmissam Contraventionem Solvat pœniam Duplicem Quatuordecem Marcas Polone Sñó Petro Cieszewski in Trñó Condnio Supra Designato Suó Pœna Dñis per Judm Condescensurum in Casu Contraventionis decernendo Judicio sem Suo panam Simplicem Quatuordecem Marcas Polone in instanti Sub Pœna Bñis pœna. ex Regestro publicanda. Exolvat Decreti præscriptionem Hujus.

10. Inter S Grzegorium Paprocki Actorem partem et S Laurentium Iglenicki Burgrabium Castrenem Plocens Reum per S Petrum Rudowski Comparentem et Pecum Judicem Contravenientem Judm præsens Trñe Plocens Ad Allationem Comparentis Sñi Laurentij Iglenicki a Dilationem Majoris pro Judicijs Officij Cœnæ Dobrovnicens Sñe Ejusq Principalis Sij in Judicio Capitulari Ejo Sñó Laurentio Iglenicki Dilationem Majoris Legis Concessionem pro Sequenti Judiciorum Suor Cadentia. in Plocko Ex Allegata Celebranda Debit et Concedit Quam Jo S Iglenicki in hanc Sequam Cadentiam Literatorij Documentis pbare tenebitur: J.C.

11. Inter S Petrum Cieszewski Actorem per S Hieronimum Przepetski et Famatos ac Sñó Josephum Dethlor. et Constantiam Skotnicka Conjges Reos. et Contra Perfidum et Infidelem Lewek Judæum et Mercatorem Plocens Actum per S Mathæum Krzywkowski Infidelem Lewek Judæum et Mercatorem Plocens Reum et Judicem per S Josephum Lempicki Coram Judicio præsens Comparentes Judm Decidendo Citationes Plium Suum ad Judm edit Sequis Causa præsens Sine præj Plium Ad præsens per Plentes Compassionem Inscribentium Deridi non valet Deo Necessariam esse Causæ Plium primum Compassionem p Sequenti Judiciorum Suor Cadentia. in Plocko Celebranda. Subsequendam Censet Termino Conservato.

12. Inter Sñi Jeliam Mszczenski Actorem et Reum partem et Sñó Franciscum Grzymalski et Catharinam Bromirska Jugem Reum et quos Contem ex parte Actoris et Actoreo partem, Coram Judicio Ipsorum Comparentibus Judiciumq Decidendo Primum per Decretum Repertorium Inquisitionum in antecedenta Cadentia deductas Judicij Sij Conservatum. Jenem Plis Utrasq Inquisitiones Suas. in Judicio præsens deductas reponere Rogq in instanti Judm Censet Et quoniam Partes Utraq in Satisfactionem Sententiæ Suæ Inquisitiones Suas reposuerunt Proinde Satisfecisse Partes Easq Sententiat Judm ad lectionem Earum Inquisitionum accessit Quibus lectis et Matura Deliberatione perpensis ac trutinatis quando quis Ex Ejus Inquisitionibus Sñi Mszczenski in Aderatu Ejus Contra Sñó Grzymalski promoto Deinde Deducitur Sñi Catharinam de Bromirskie Sñi Francisci Grzymalski Contem Sñi Jelium Mszczenski Sues ex Frumentis Suis depellentem in Agro ipsius cum Magno Animi Sij fervore invasisse Eoq in loco Eruncos. Supposito ac si per hunc Sñi Mszczenski Liberorum Sij Concubinorum huncq Sñi

Mszczenski.

Męścieński Malevole cum derogatione honoris Ejus Nobilitatis grauissime lasisse, Verbis Contumeliosis in inquisitionibus Specificatis Affecisse, indecentibiaq obicaisse, Jmo tamen Męścieński Nihilquidpiam Mali Ejus Sinistr Cyrzynska Intulisse, nec libros Ejus Damna Inferentes unquam Conaussisse, Deinde, hanc Jmi de Brumirskie Cyrzynska Ejus Sro Męścieński Domum Suam pssidenti Viam obstrusisse, tuncq tempore Eundem lasisse Dissimasse, Sm Vero Franciscum Cierzynski hanc Contra Sua Audatiam non Vituperasse, imo Eandem Ej Collaudasse, Ulteriq Conjges Sros Cierzynskie Damna in frumentis inventarijs Suis Ejus Sro Męścieński ritualiter opponentem. Circa haecce damna. Aliquo modo peccaisse, et delinquisse, Aliasq permultas Violentias et Oppressiones perpetrasse, Qua propter Judm Consideratis Jpmisis Violentijs Et Oppressionibus Sro Męścieński Illatis non posse Ulteriq Sros Cierzynskie Conjges Evadere penas tam prtes quam Cumulatas Sententiat injungendo Quatenus Sri Cierzynscy Conjges Jurium Castri Plocens Superiorum feria Secunda post Dm Jubilate vi Ao presenti Jncidenti Jncant Ejusq Sessionem et quas Conseruas pro grauissima lasione Sri Męścieński per Spatium Duarum Septimanarum Jam Venturarum pro Jncontinenti a Curijs et Collaudatione Ejus Malevoles Cessuum per Unam Septimanam Sine Jntermissione Continuent et Explecant necnon in Egressu de Jurium Jus Sri Franciscus Cierzynski et Catharina de Brumirskie Conjges Sui Veruq Sros Cierzynski Jntersedendo Contem Suam Penam Quadruplicem Quaturdecim Marcarum Polonicalium ad manus et qui dationem Authoris Sri Felicis Męścieński Sub Pena Decies Centenarum

Communicationis Documentor. pres Plcs Sibi adminiceni ut se
quenti Caduitia ex attornata. in Plocko Celebranda. [illegible]
dare Concedit Termino Conservato.

17 Inter Pllrm Rndm Adm Albertum Ubysz Canicum Collegiatæ Plocens
Actorem pritter Mssum Leonem Kortowski Thesaurarum Sept
ciene Cittum et Judicere per Sm Josephum Lesowski Judm Exaudi
tis Plium Controversijs. Resolvendo Remissionem a Judicio Offrij Cens
Plocens Suum ad Judm factam. Quoniam Pars Actorea pro Solu
tione binarum Summar. Unius Ducentorum Tyne quemlibet Tyne
Triginta Octo Grossis numerando ad nudum Membranum attenu
Idemque Aureos Hungaricales ad Immissas literas Epistolares Citato
Contradictar. Eundum Cittum Convenit Cittus vero. tam per Sui Com
parens quam per Mandatum in persona Pri Francisci Rosinski ne
Sij Coram Actis Cens Plocens Die Decima Mensis Julij Aō
pre elapso 1780 factam non nisi Summam quinque Aureos
Hungaricales Actori a se debitam Agnovit Summam vero Du
centorum Tyne per se debere negat quam ob Negationem
Ejus Citti Actor dissolvendo. propter Citationem hanc
Causam realitatem plata Summa Ducentor. Tyne a Citto
Sibi debita Jurto Comptare offert Proinde Admissibili Adviven
te Statuit Qualenus Comprobet Ca Rotha pro ut Summam
prius Ducentor. Tyne quemlibet Tyne Triginta Octo Grossis
numerando. ad Suprascriptam Nudam Membranam detur
Inter Mssus Kortowski Citto Concredidit et Eam non recepit Justeg
Ejus ad Carcerem a Citto debetur. et Additur Mtis ad promti
ora Juris Rotham Qua instanti probat hoc Judicium Jo Ser
vitius Adm Rndus Ubysz Actor Que attenta Jurto Statuj Judm
Qualenus Mssus Leo Kortowski Cittus Summas Supra ex
pressas primam Ducentor. Tyne quemlibet Tyne Triginta
Octo Grossis numerando. Jurto Existam Citra Provisionem
Alteram quinque Aureos Hungaricales per se Agnitam cum
Provisione a Data literarum per Eum Cittum ad Actorem
Immissarum p Annis Sex et Mediō Aō ad Trinum Grossorum
Suum reducta. in Et pro Vigilia Fti Nativis Sancti Joannis
Bptæ in Aō presens Ventura Coram Officio et Actis Cens Plo
cens Sub Pena Binōrum Circa Mandatum faciens publicans
Solvat et realiter enumeret Quita pena Septem Marcar
Polon. Parti Actoreæ vi Trini et Sup rigore Supra appositio
Judicio non Sue tolie instanti Sub Secutive rigore. ex Re
gestro panalium Extendendo per Cittum Solvenda.

18 Inter [illegible] Valentinum Boyanski Actorem pritter et Pro Ambrosium Rot
kowski et Gabrielem Dzianski Cittos per Sm Mathiam Stanc

[illegible]ski

2.

Marczewski Coram Judicio Ploce Comparente Etc Deuidens
Citationem Partis Actoree Suam ad Judm Pli Citte recpta atten
tatas Videntias edid Siquis Causa presens Sine Inquisi
tione Decidi non valet Ideo Judm ad Contenta Inni et Protesta
tionum Plis Actoree Partis utriqui pro Sequene Judicier Suis
Cadentia Dilationem Inquisitionis dat et Concedit T.C.

Inter S Lucam Jez Actorem pltes Et Quoniam Pfidi et Infideles
Seniores Synagogae Ploce ac tota Sua Synagoga Judeor
Ploce Citti Pene sii Inni disparent et se Condemnare Per
mittunt Proinde Super Ejs disparene in lucro denuo ultimanda
forte fatalis ac indilata Sancta Executionis mi non Solutionis
Summa Actori debita Decretis Cre Ploce cum pena
ac pena Lustis adjudicata tam marcar Ejs Decretis adjudi
catar Contraventionis Ejs Decretis Duemend panalitatis
tamp Contraventionis quam in Sublationum prvasus permitti
tur Condemnatio que D A et R

Publicatum.

Inter M Joannem Sollolnicki Intrusum Ploce Actr per Sni Paulum
Jakowski et quoniam Pfidi et Infideles Leyzer Lew Kowarz Sup
cene et Herszek Abrahamowicz Dubienen Judaj Citti Pene
sii Inni disparent et se Condemnare permittunt Proinde Super
Ejs disparene in lucro Extraditionis Duor Majorum Dolior
Cremati Seu Valoris Cenarlati pro Ejs ac Scrivia quota
Additamentalis Solutionis deuemendarg Super ipi pena
permittitur Condemnatio que D A et R

Publicatum

Inter S Josephum Rokitnicki Actr et Cittum pltes et Sua Ignatium Pin
kowski et Mariannam de Rokitnickie primicia S Alberti Sielski
Scandi ad presens voti Jmicam Conjgem Victriam et Matrem
tum Franciscum Thomam et Lucam Filios et Brigidam Sielska
Cittos et Actores per Cuno S Ignatium Pinkowski Suu et Supra
scriptorum Curtis ac principes Suos Primi pltes M Michaelem
Rokitnicki Cittum et Judicene pltes S Adrianum Zakowski Cittum
pltes Judm resolvendo Remissionem ab Officio Cre Ploce Su
um ad Judm factam tam Cuines Ptium ad Ja Judm edit Dei
dendo Controversijs Ptium Claudicis Teneri Ptes Utrasq in
Officio Cre Ploce Inquisitionem Eductas Suu in Judicio repo
nere dg imminente Judm Curset Et Quoniam tam Sus Josephus
Rokitnicki Ex Parte Sua quam Sua Mariamma de Rokitnickie
primicia S Alberti Sielski ad presens Sti Ignatij Pinkowski Con
sors Seu Utriq Conjges Inquisitionem Suam per ob primarium
Maritum eductam Utrasq Sub Actis Tie Edi post Im Coram
visionis Christi Domini Ao 1764 in Cur Officio Cre Ploce
Expeditas reposuerunt Proinde Satisfecisse Partes Cas Judm
Adivenit, et ad lectionem Curie Inquisitionum Condescendit

Juibg

Quibus lectis Et pensatis ac Documentis tratinatis Licet quis
D Josephus Rokitnicki primo ad Offm Cretæ Plocense ads Sm Al
bertum Sielski pro Solutione Summæ Ducentorum Tynfæ ac
si per Eum D Sielski Contractæ ad Scriptum Manuale D. Da
ta Gnis Die Duodecima Junij Ao 1761mo ab Eo Sio Sielski in
rem Sti Adriani Jukowski dato et Scripto Debitum Alienum Vi
deliçet Sti Adriani Jukowski in se Sponte Suo Consensu
et Pfatum Scriptum per Sm Sielski Sibi in pignus datum Obtu
lerum quamiam dcts D Albertus Sielski reciproca Autoritate Suam
Gio Sio Josepho Rokitnicki abrogando præmissam Summam ipse
Sio Sio Josepho Rokitnicki absq; ulla Dilatione Vera Instituit hisq; formatis
debitam ad hanc Offm pro indebita Vera Instituit hisq; formatis
Sibi alienatam Attestationibus in Eo Officio Decreta tam potes Com
paritionis Contestatis ad præsens se se Sisterium quam eiusdem
Inquisitionum Ipsam in Causa Subsecuta esse reponunt Idemq;
ds D Albertus Sielski Sub tractu Causæ Ipsam fatis decedens
Ante Agonem Vitæ Suæ Dispositione Ultimaria de Data Gnis
Die Nona Mensis Obris Ao 1779 in Bonis Sessiuis Confecta
Manu tenta Et Amicis ppriis Subscripta ad Acta Cretæ Plocense
Sabbo post Festa Solemnia Paschæ Scilicet Die prima Mensis
Aprilis Ao pxe Elapso 1780 nudo Oblata porrecta Suprafati
debitum Sio Josepho Rokitnicki esse reum per Expressum abnegavit
et ad Inquisitionibus deducitur Sno quoque Adriano Juke
wski prter Comparens et Supervivens. Ejusq; Scripti ppietatis
in Corroborationem pmissor non tantum quid Justa Obloquentiam
pmissi Scripti ullum debitum apud ds Sm Albertum Sielski ha
buit sed etiam et parata aliquam Summam Sibi debitam tam a
Gio Josepho Rokitnicki quam ds Sio Alberto Sielski non recipiebat
Quibus Insert et Allegat et cum Ipsis Conventus ad Causam Ipsam
Celebrem quærelam Sui Super Eo Coram Acta Cretæ Plocense Inter
posuit et adpsens Justa Allegationem pmissam ad Compbationem
Juratoriam se trahit Proinde Judex Eum Sm Adrianum Juke
wski qua Supervivantem et Sui oneris prout gnarum ad missio
nem Actoris Quo Summam Ducentorum Tynfæ ad Suprafatis
Scriptum a Sio Alberto Sielski Sibi datum nunquam concredidisset
neq; Easdem Summam tam ab ds Sio Alberto Sielski quam Sio Josepho
Rokitnicki recipiebat Compbatur Qua Compbatione Allata Supra
fato Scripto tam per Testamentum Ante Agonem Vitæ Ejusdem
Sui Sielski Subsecutum pro ratum non habito quam ad præsens Ex
clusione Sui Adriani Jukowski Sublato pro nullo declarato Sm Jo
sephum Rokitnicki Modernum Actorem ex Vi Sui sibi hoati Præfati
Summam pmissam Ducentor Tynfæ a Succumbus Sielscianis Ulti
Sine Ulno Juris petendi non posse pretendere Judex Arbitratur qui
nimo tam Suadres Sielscianos quam Sio Adrianum Jukowski

et

et Michaelem Polkiewicki a quavis in Causa presenti Impetitione
Nro. Judm Uberos Jaut et Romanitat Decreti presens Vigore.

Inter S. Jacobum Krusewski Vice Notarium Trem Jaworscense Actorem partem
Illrem Adm Prdm Ignatium Matkowski Decanum Radzieiense Reptum Villicia
Drohiczense Citum per Sm Petrum Ludowski Judm insistens Decreto Judicij Sui
de Actu Sus Trā blo post Dm Regationum Solvet Die quarta Mensis Maij Aō
prē elapso 1700 inter Plcs Coram protacto. Concepsa Dilationis Inquisitionis
decernit Quatenus Ptes tam Sig Jacobus Krusewski quam Pdtus Prdus Matkowi
ski adpuntuam Religiosi Jn Christo Patris Benedicti Ubysz Subprioris Conventus
Ordinis Sancti Benedicti Jurtum Super Incorruptionem Testium Praestandi idq
in instanti Et quoniam Prestiterunt Proinde attentis premissis Jurtis Testes Suos
pro Sp Conscribendos porrigendos Subscribendos et Sti ab invicem Communiandos ac
Regestro Testium. Comutandos. Et Subscribendo Inducendi Inquisitionem Suas.
educendi idq instanti Induxit Pdtus Adm Prdus Matkowski Praepositus Drohiczense
Suas Inquisitiones. cum vero S. Jacobus Krusewski ob non stabilitam Sibi Thomae
Upitus Testis. per Pdtum Adm Prdm Matkowski Suas Inquisitiones non posset
tanos in Sequenti Audientia Jac Sibi Krusewski adducat Suos testem. et Pdtus
Adm Prdus Matkowski Suos Suum Statuat et Exhibitas Inquisitiones Utriq
Partes reponant Testis Conservatis.

Inter Sm Josephum Machczynski Actorem partem Illres Missis Dorotheam De Kar
czewskie olim Missi Valentini Nieszycki Castellani Radzieiense Relictā Contem Vi
duam Matrem. Josephum Nieszycki Baptistes Jaworscense Capitaneum Dratense
Citus. per Sm Paulum Lettowski Sibi Nicolaum Advocatum Mathiam Regzio
ra Albertum Kunowski Carolum Runistaum. et Franciscum. de Bonis Biata.
Regalibus Subditos Citus. per Eum L. Nicolaum advocatum. Suis Et Supra.
scriptos Testibus inte rs Aptia Sti Pauli Lettowski partem Judm insistens
Decreto Judicij Sui Antecessi Concepsa Dilationis Inquisitionis Decernit
Quatenus Utriq Ptes Jurtum Super Incorruptionem Testium Ptent idq In
instanti tandem hocce Jurtum. Jam S. Josephus Machczynski Actor. quam L.
Nicolaus Advocatus. Citus Suo et Alior Citatorum nre Ptestiterunt Post quod
Prestitum. Partes Utriq Testes Inducant et Inquisitiones Suas educant. idq
in instanti. Testes Induxerunt Inquisitiones Suas eduxerunt Audius
ac Se receperunt et de receptis Judm presens quietarunt Suas in Sequen
ti Judiciali Suos Cadentia. ea alternata in Plocko Celebranda. reponere
tenebantur Tc.

Jn Bilsko in Trnō Communibus. Trnbus. Plocense Districtuum Bil
scense Simul et Plocense una cum Continuatione Anteriori Causar Tcna
Jurta Ante Trī Sā Agnethis Virginis et Martyris. prā Salvet Die 20
Mensis Januarij Aō Dni 1701mo. Celebratis.

23 Inter Sm Bartholomaeum Werpechowski et Catharinam Kunowska Jnviam.
Conjgs tum Mariannam Kunowska olim Sti Joannis Ludowski relictā Contem Viduam.
Actores per Eum Sm Werpechowski Suis Comtis ac Bonis. Suis nre partem Et
Quemdam Sm Franciscum Kunowski Citus Scense in Trnō disparet et se Conde
mnare permittit Rotunde. Super Quo Citis disparente rē non Solutionis Sam
mar. Dilationi. ex Bonis Paternis et Maternis tam Comtem quam Socerum Suis

Moderna

Ejus modernas. Actrices Concernene permittitur Condemnaõ quæ Decerni
tur Additur et Remittitur. Publicatũ.

pñs 24. Inter Illtrõ Adñ Ludñ Sylvestrum Lieleniski Cãtẽ Gralarienc Præpositum Adrianum
Actorem per S. Christostomum Lieleniski Inscriptum Plorem Cæsarinus Primi
pil Michaelem Alexandrum bini nris Suratospelk Czertwerhynska Sacra.
meranium Sæ Rãe majestatis Capitaneum Justinene et Constantianũ de Pu
hentauty primi ord Illtris Joannis Skarbek Castellani Juniskadistaviene Sle
wndi ad ipsius Voti Juritem Conjges Victoriam et Matrem tum Mstrõ
Eugenium Gaspar et Michaelem Privignos et Filios Fratres inter se germa
nos Skarbki Castellanic Juniskadistaviene Cives per S. Josephum Lorowski
et Quoniam Pfidi et Infideles. Seniores Synagogæ Drohiczene Cãtis Sacra
Synagoga Judeor Drohiczene Cãtis ipsene in Irrõ desparent et se Condemna
re permittunt Proinde Super Ejus Cãtis disparene sñe non Solutionis
Causus a Summa Duos Millium Typis Cãtis Gralarienc per Cãtãs cum Con
sensu. Oppidi Drohiczi hæredum Inscripta. pucrsene pro Quatuor Annis rete
nti permittitur Condemnatio quæ D. A et R. Cum Comparene vero Causa.
pñs præsene Suspenditur. ad Trinum ex Remissione. Seu adcãne Incidentes S.C.

Publicatum.

25. Inter Suos Sigismundum Vries. Legatum Irrõ et Cræ Vicegrodiene Actorem
Actor Trinum Plenes Susceptantem. adñ Marcellum Fratres inter se germanos
Skwarskii Actores per S. Josephum Lorowski Et P. Simonem Brulinski Cãtãs
pñtes. Judñ Examinis Plium Controversijs Citationem Pñs ads Suum ad Judñ
edis Decidendo. Quoniam Pars Actorea pro Solutione Summæ Ex tenuta Pñs
Wolowa Actorum hæreditarior per Cãtum Arrendatorio modo possessionnet quæ
prime Octodecem aureos Hungaricales et Florenos quinque Polone Ex adplenta
Jam Extenuata tenuta ultra Evolutam restantis ulteriores Centum Aureos
Hungaricales integræ Annualis tenutæ ex Ads puna Currene sibi a Cãto pro
ximo Centum. Ejus Cãtum Convenit Contractuq; inter Eos Acta modernos ab Una
et huncce Jñi Brulinski Cãtum pte ab altera. in Wolowa Die 20 Junij
Ao 1780mo. infuso tricmalis tenuta Bonor Podrzekorum Wolowa. Sive in
Judicio reposito Confecto huncce Jñi Brulinski pro tenuta dimissor Pñs Do
nor Wolowa. Summam p quælibet Ao Centum Aureos Hungaricales pri
sa quarto defalcatione Anticipative Actoribus Evolvere Se obstrictum et
Natum Coram Confectum hunc Contractum Summam Centum Aureorum
Hungaricales pro primo tenuta Ao Pñs per Jñi Brulinski Evolutis et De Evo
luto in hoc Contractu. Charatam quietationem. Seu in Judicio demonstrant
sequens Vero Ao Jos Stñ Brulinski ob defectum Evolutionis Summæ Annualis
in Instio. secundi Anni Scripto manuali in Cas Papyro quo Contractus
Die Vigesima Tertia Junij Ao 1779no. Exarato in Wolowa datuato ad Im
petrationem a Suis Skwarskii Exprædata Evolutionis hanc Summam Cen
tum Aureos Hungaricales pro Secundo tenutæ Anno. Suis Skwarskiis pri
Die 25ta Julij Anni Ejus 1779ni. Evolvere se obstrinxit, et Contractus
Superius Expresso. in Omni puncto Satisfacere Eos Scripto Spopondit Provi
de Judñ instituta Ejus Contractus tenutarius inter Pñs Confecto et Manu.
finito in Cujus Cãtus in huncusque possessionis tenutaria insistit Statuit
Quatenus Jos Suis Simon Brulinski Cãtus. Summas Spladas. primam Octo
decem Aureos Hungaricales et Florenos quinque Polone restante Ex Medio Ao

tenuta

tenuta alteram Centum Aureos Hungaricales p̃ presens Ultimo tenuta
Aõ proximè ui et p Feriã Va. post Dñi Cantate prã Scilicet pro Die 14to
Mensis Maij ui Aõ p̃sens uiadenti Coram officio et actis Cenũ Plocens Sub
pena Bñis Circa Manõem faciena publicanda Sũi Skwarskim actõibus
Solvat et realiter Enumeret Lucta pena Septem Marcas Polone Parti
Adverse cum Summis, et Subrigore Supradictis Judicio vero Suo tõlis Jn
instanti Sub Soluto Rigore Ex Regestro panarium Citendens per Actum
Solvenda Condemnationem vero Ex Pte moderno Actis Petentis Sũi Dene
dicti Skwarski Super Eos Sũi Brulinski Citto rie Summa Sexaginta
Aureos Hungaricales Ex Medio Aõ proximè tenuta inpost pacificata
non nisi in quota Octodecem Aureos Hungaricales et Quinque Florenos
restantia Sua in Judicio Obtentam ex re jam in Pte Subsecuta Satisfa
ctionis Judm Sue pacis Suffert Decreti presens Vigore.

Inter In Norbertum Janiszewski Cameriarium Cenũ Plocens Actorem et Cetum per Sñi Pe
trum Rudowski et Sñi Blasium Radecki Cetum et Acta prtes Judm Comi
nedis Plium tutoralibus Decidens Inter Easdem Plium. Suum ad Judm Inten
tatã. Lice quia Sũis Blasius Radecki Inter Sue p Judicijs presens Insti
tuto Relationem ad Bona Ktalli Conclusit cum tamen Jos Sñi Blasij
Radecki tamper Manõem Coram actis Cenũ Plocens Feria Secunda p̃x Die
Pti Sõe Lucie Virginis et Martyris Aõ 1779no. per se factam a Contracta
cum nrõ Janiszewski prius quam aperta Relationi ad Bona Ktalli
Judex reuedit non nisi bonificationem pensionum ex Fundo Pulutano et li
quidationem Summas per ea persolutas Splendid Et Conuerso Missõ Ja
niszewski Solutionum et liquidationem Summas pro tenuta provenientium
a Sio Radecki pretendit Jpse Sñi Radecki attento Eõe tamper Manõem
quam Judiciali recessu non posse pretendere Reinductionem ad Bona Ktalli
Arbitratur ui Odinevem liquidationis Summas et pretensionum ad re
uisionem habitas Necessariam esse Condescensionem ad Bona Ktalli Judicij
Sui Aut Sios Cameranios Cenũ Plocens Captalis tempore. Juxta tempesti
ua Assistione Conduendos adiuvenit Quod Judm Suum Offm Camerari
ale Unius Ubidus. Duos Ubitros absentia non Astante Actuo Plium
Sumptu Condescensurum. Ante Omnia reproductionem Contractus Arenda
tonj Bonos Ktalli tum Inventarij Eõe Bonos ac alios Documentos
ad Causam p̃sens Spectans per Ptes p̃stando injunget Quibus reproductis
Summas liquidabit, Depretensionibus Damnis fundi injurijs Cultis vel
Superfluis Inueminationibus Desolatione Sive reparatione Bonos Jnquj
rendis Jnuestigabit, Jnquisitiones Expedict Solutionem Summas Cui Com
petent et a quo debebitur Demandabit bonificationem Omnimodam
adinueni et Ptes ui Omnibus et Singulis pretensionibus ad Contenta Jnter
et Documentos p̃ Plium Sensaliter Nihil intactum et Irresolutum relinquens
Deinde disquisicabit et Moderabitur Cujus Decisioni Ptes parere et acquie
scere Sub Pena Bñis illo ui Jnno Condescensionis Super Pte Contra
uenies publicanda Lucta pena Septem Marcas Polone Pti pars Partem
Compensans Judicio Suo tõlis prius Juris Solvenda Decreti p̃sens Vigore.

27. Inter Sñr Adamum Modzelewski et Susannam Czachowska Jnnicem Conjges Parentes tum Cathannam Modzelewska Virginem Jnnuptam Filiam atq; Librum Franciscum Famulum Agrestem Actores et Reos per Eum. Dñm Adamum Modzelewski Sue et Suprascriptorum Actorum et Rei nomine pretter Sñr Paulum et Victoriam de Czachowskie Jnnicem Conjges Parentes tum Mariannam Virginem Jnnuptam Filiam Ligowskie Reos et Actores per Eum Dñm Paulum Ligowski Mantum et Parentem. Sue Coniis ac Filie Sue nñe pretter Coram Judicio Sñre Comparere de Judñ Deuenit Jnstrumenta Reportationis Jnquisitionis per Decretum. Anteacti Judicij Sui Conservatum. Jenen Sñr Actor Jnquisitiones Suas. in Judicio presentes eductas. reponere id; instanter Curet et quoniam in Satisfactionem Sententia Judicij Sui Jnquisitiones Suas reposuerunt Proinde Satisfactis Partes Easdem adhuc venit et ad lectionem Earñ Jnquisitionum. Accessit Quibus lectis et Matura deliberatione perpensis ac habitatis Quandoquidem Ex Jnquisitionibus. et quas vi Attorati Sñr Modzelewskich. Conjugum eductis Jnn Victoriam de Czachowskie Sñr Pauli Ligowski Coniem inprimis in Campo cum Sñr Susanna de Czachowskie Modzelewska. rixas et Contentiones Exortasse, Eos vi loco advocatum. Jnn Adamum Modzelewski Mantum Jctu lapidis in Caput Ejus per hastatum Jnn Ligowska. projecti Cum Jnn Modzelewski Corvat heraste, Demum hastatum Ligowska. nulla ex nñe Jnn Cathannam Modzelewska. Virginem Aliquoties Jnnde percussisse, Transitum per Villam hostile Sñr Modzelewskim denegasse, ex puteo Communi aquam prohibuisse, Sñr Modzelewskie lesisse, dishonaste, Utriq; vero Sñr Ligowskie Conjges viam Sñr Modzelewski Obsedisse, Domum Ejus invasisse, et percutere intendisse, Librum Franciscum Sñr Modzelewskich Famulum Agrestem Aliquoties percussisse, Utriq; Conjges lesisse, diffamasse, Pueris Eor Jndecoralibus obrectasse, damna inlulisse, et pro continuo rixas Sñr Ligowskich. Ejusq; Sñr Modzelewskim Translationem ad alia Bona Smolnik Consistere Causatam esse Quapropter Judex in Jenna Jaworina allentis premissis deductionibus, non posse Sñr Ligowskie Conjges et quos Contem. magis de Malitia Jnquisitionibus arcuisse penas tam proles quam Curiales. evadere Sententiat injungendo. ~~translationem ad alia Bona. vel versus~~ Quatenus Sñr Paulus Ligowski et Victoria Czachowska Conjges Turnim Castri Plocen. Superiorem. in et p Jenna Secunda post Dñm Cantate in Ad proximes Jnsequentes incant Ejusq; Sessionem Utriq; Conjges per Unam Septimanam Sine Jntermissione Continuent et Capiant nec non vi Eggressus de Turri Utriq; Conjges Scripturis Sñr Paulus Ligowski Mantus interveniens Contem Sui penam Quadruplam Quatuordecim Marcas Polone Sñr Modzelewskim Actoribus. Coram Actis Curie Plocen. Sub pena Bannj vi Casu Contraventionis Circa Mandatum in Jnis faciendum tum quo ad Sessionem Turricanq; Solutionem Marcar Publicarum Solvant Quo vero Spectat Actoria tum Sñr Ligowskich. Contra Sñr Modzelewski Jnstitutis Quoniam Ex Suprascriptis Jnquisitionibus Deducitur Sñr Modzelewskie Conjges Ex quas Conatusse pupillorum. Jnn Victoriam de Czachowskie Ligowska Aperatos esse, Earumq; humi prostrasse, prostratam ad vestes Sui vapulasse famulos obsequia. apud Sñr Ligowskie Eundem fomentasse et ab Obsequijs amovisse Sñr Ligowskie lesisse, diffamasse, Damna. vi fructuum et pratis Jnventorijs Sñr

inlulisse

intulisse, Pupillo Suis Pupillar. Sui Siguuskich peraetere permisisse,
Aliasq. Violentias perpetrasse, Ideo et Spio Capo Modzelewskii panales Judm
presens Sententiat, Statuendo quatenus Ulricus Sui modelewscy Congeo
Turnm Castri Plocens Superiorem in et p Trno Supra scriptum Ejusq.
Pessonem Spako Ulricus Sadowski et quos Manitus Trium Dier
Conscas vero Tres triam Dier Sine Intermissione Continuent et Explicant
Nec Non ut Egressu de Turris Jno Sui Modzelewscy seu Manitus Inter
cedens Coram. panam Duplam Quatuordecim Marcas Polon Sui
Siguuskim Congibus Coram Spo Actis et Sub rigore Eos Solvant et
realiter Enumerent Judicio Autan Suo tam Sui Modzelewscy quam et Sui
Siguuscy Mediatam Earm Marcar Sub Secretio rigore ea Respective
panalium Extendens ut instanti Existant Cenaculum Absolutus Supra
scripta Panalitate Compensare Judm habere vult et declarat D.P.V.
& Sui Siguuskich Congum

Inter Sui Sigismandum Lisicki Antonium Miedzewski et Mariamam de
Lisicki Jnicem Congeo Jacobum et Mathiam Sulkowskie Jeliam Stan
Horoski Franciscum Labouski Non finitum.

8 Inter Mficum Leonem Kozlowski Thesaurarium Supreme Actis per Spm Josephum
Lesowski Pillrem Adm Rndm Adalbertum Ubysz Canicum Collegiate
Plocens Cittum et Judicem per Spm Petrum Labouski Judm Deciden
Plocens Cittum et Judicem per Spm Petrum Labouski Judm Deciden
Citationem Plis Actis Parti Citte Suum ad Judm Pdta Controversij
Plium Exaudiri Juxtam Jam Mandatum Coram Actis Cren Plocens
Sabbo post Dm Cantate pro Scitret Die Vigesima Nona Mensis
Aprilis Ao 1700 ca pte Pillis Adm Rndi Alberti Ubysz Canonici
Collegiate Plocens Conem Leonem Kozlowski Thesaurarium Supr
cens Sactam. nulla Circumscriptio Ejus Mficum Kozlowski honoris ac
Existimationis pro qua Plem Cittam Convenit apparet Proinde non
posse pretendere. Pena Super Pte Citta Judm Arbitratur. Juxtimo Plem
Cittam. Judm hac in Causa. Liberam Fuit ac pronuntiat D.P.V.

0 Inter. Venerabile Capitulum Collegiate Plocens Actr et Cittus per Pillrem
Rndum Gregorium Gottkowski Canicum Cathedm et Collegiate Plo.
cens Suu et Ejus Rndi Capituli Collegiate Plocens sne pte M
Sigismundum in Lasocino Lasocki Tribunum Supreme Dmn
tum Spm Antonium Mieszic Administratorem Cittos et Actores.
per Spm Bonaventuram Cichowski Siquis Venerabile Capi
tulum Collegiate plocens Intuitu Violentiarum Jam Actem
Mficus Lasocki pro Dissimilatione Bonor Padzenowa. a Sno.
nio Stephano Actoratus Suos promovent Proinde Eos Judm non posse
Combinare Sententiat sed Ejus Mficus Lasocki Actoratum
ad ppriam Inscriptionem. inferiorem remittit in Actoratu Ve
nn Venerabilis Capituli Collegiate Plocens Siquis Causa prosecu
tus Intuitu Violentiar. Suu in Judicio promota. quae Sine Inquisi
tionibus deridi nequit Proinde Judm Parti Utriq. tam in pba
tionem. quam reprobationem Actor. ad Contenta Mandatum
et Trino Dilationem Inquisitionis pro Sequere Judicior Suor.
Evidentia. in Plocko Ex Alternata Celebrand Dat, Et Concedit J.C.

29. Inter mſicũ Leonem Thesaurarium Supremie Parentem Sebestianum et Cajetanum Itio. Kortowski autores. per S. Bonaventuram Ciotkowski M. Joannem Porębski Thesaurarium Plocens. Capitaneum Sasiocinense Litum per Snũ Adamtham Rzepecki Judm Examinis Primi Controversijs. Primum Partis autoris Contra Pltem Cittam. instalatum Deducido Quoriam Pars autorea pro Satisfactione Decreti Anteriorum. Judicij Sij Quoque Ultimanij in Pltio dio Die Vigesima Secunda Mensis Januarij Aõ dapso M.DC. hasce inter Pltes plata Pltem Cittam Convenit, Mandatũ Contraventionis Ejo Decreto non Solutionis Turnis ac non Solutionis quingentas Marcas Wadij Capitis Simplicis per mſicum Sebestianum Kortowski Suos et mſicos Leonis Thesaurarij Supremie Parentis et Majetani Filij Kortowskich nũc Contra M. Porębski Presentaneum Citatum in Trino per Superius exarato Decretum Ipsius una cum publicatione pene Trino factam reponit, Unde in Satisfactione Ejo Decreto Ratijt Judm Quatenus M. Porębski Citatus Juxta Nexum Ejusdem Decreti Turnim Cti Plocens. Superiorem vic etp Trũ Die post Dnĩ Oculi Quadam aõ prene precedenti ingrediatur Ejusq; Sessionem per Spatium Duodecim Septimanas Sine Interruptione Continuet et Explicet Nec non in Egressu de Turni Quingentas Marcas Polone penalitatis Ejo Decreto decisa et in Sublationem Condemnationis post admissam Motionem a primitivo Decreto Judicij Sij in Judicio Tribunali Snĩ Petri Cracovien. ex Pte Ejusdem Autoris Super Mſicũ Porębski Citto hac in Causa obtenta Vadium Capitis Simplex Coram Officio et Actis Cracũ Plocens. Mſicũ Kortowskim Autoribus Solvat et realiter enumeret idq; Sub pena Bannitis tam quo ad Sessionem Turnicam quam Solutionem Marcarum in Casu Contraventionis Circa Mandatum faciend. in Jure publicand. Eodq; in Trino Egressus Sij de Turni Jos Mſicũ Porębski renunciationem pro Calumnia Mſicũ Kortowskich Ejusdem Mſicũ Kortowskim Justa prenplum primitivi Decreti Judicij Sij Subrigere Supra apposito peragat, in Sublationem quoquè Condemnationis in Trino Satisfactionis per Decretum Supra exaratum Ipsius Et Pte Mſicũ Kortowskich. Super mſicũ Porębski Circa Mandatum Obtenta et p Contraventione Decreto Solvat, Jos mſicus Porębski Poenam Quadruplicem Quatuordecem Marcas Polone Parti Autoree in Trino et Subrigere. Supraposito Judicio vene Sue per Medium Instantie Sub Sensitivo Rigore ex Regestro penalium. Extendendo Sententiam Decreti Spene Rigore.

35
29

Inter m. Sebestianum Kortowski Thesaurarium Supremie Autorem per Sm. Bonaventuram Ciotkowski et Joannem Konyski et Honestum Paulum Oratorem. Citos et Judiciare per Sm Paulum Jotkowski Judm Deputatum Trinum Pltis Autoree Controversijs Primum Examinis Necessariam esse primum Compantionem. Sij Joannis Konyski Judicium Honesti Pauli Oratoris. pro Sequenti Judicium Sum Audientia ex Alternata in Pltio Celebranda. Judm Causet Termino Consuetato.

K. Inter Sūō Sigismundum Lisiński Antonium Miłaszewski et Mariannam de Lisińskie Joannam Conjges Jacobum et Mathiam Lukowskie Tclam Hlankowski Franciscum Jabowski Actores per Cunc. & Franciscum Jabowski Suo et Suprascriptorum Actis nūe prtēx Mtrum Lucam Mozynski et Sūb Forensem. Nuzycka inscrtem Conjges Subdapiferos Radomiēne et Jm Albertum Popkowski Cītes per Cunc. & Popkowski Suo et aliōs Citatos nūe prtēx Judm Desidens. Trium per Decretum Antecti Judicij Sij Conservatum. Controversijs Ptium Exaudtis Tenen Ptes Utraq; reponere Inquisitiones. Suo in Judicio eductas rēj. in instanti Judm Cons et Pt Quo Eam Reposuerent Proinde Subsequte Eoc. Judm Advenit et Ad lectionem Earū Condescendit Quibus lectis et per omnes Circumstantias Intimatis quoniam Causa prasens. Sine Confrontatione vti Situ locorum in Ejus Expressor ad presens decidi nequit Prout de ui Ordine peragendos Inprascriptorum. Conservatis omnibus Inquisitionibus retro objectis et Ptibus Utrisque extraditis Accessuram esse Condescensionem Ad Fundum Seu locum. Aut loca. ubi Violentia Interfuisse Objecta per Ptem Actoream Judicii Condū Demonstranda. Judicij Sij Aut Ejor Cameranis Trium Plurcne Captatō tempore. Facta tempestive acessatione Conducendor Advenit. Quod Judm Aut Offm Camre unius Duorve. absentia non Obstante in actus Ptium Sumptus. ~~Condescendor~~ Accesserunt Condescensurum. Ante omnia Reperitionem Inquisitionum. Suo in Judicio eductarum. demandabit quibus Reperitis lectis et cum Situ locor Confrontatis poenas pro qualitate facti et demeriti Super quo. et si Interest, Invocabit, Litigares Annectet, Partesq; in Omnibus et Singulis Extensionibus. Nihil intactum et Irresolutum relinquens, pro Exigentia Legis Justitiæ ac Termino Finaliter decidet & Dijudicabit, Cujus Decisioni Ptes parere et acquiescere Judicialiterque pati, Sub Pena. Banitionis illo in Trnō Condescensionis Super Pte Contravenīene publicanda. Debebunt. Lustā pena Septem Marcar Pole Parti per Ptem Compensanda. Judicio Suo Cōtio ab Utraque Parte Solvenda. D.P.V. & Michaelem Lukowski Stanislaum Leminczski et Annam Jore Chowska Joannem Conjges Albertum Rachanski

Inter Perfidum et Infidelem Leyzer Mosskowicz Tabernic in Bonis Sempie Sūb Arendatorem Act et Citatum prtēx et M Dionisium Rzeczyczki Vicatorem Radomiēne Dnūm et & Franciscum Trembinski Auctorem Citatos et Actores per & Franciscum Trembinski Suo et Dūi Sij nūe prtēx Judm Instando Decreto Judicij Sij Comepsa Dilationis Inquisitionis Sententiat Quatenus Ptes Jurium Super præmissionem testium ostendendo in instanti Jano & Francisco Trembinski Suo et Dūi Sij et Perfidus et Infidelis Judaeus pro se Jurium ostenderunt Post quod Situm Partes Testes inducant et Inquisitiones Suas educant, Jano Mtrio Rzeczyczki Suam Inquisitionem eduxit, Jam autem Infidelis Leyzer Suam Inquisitionem ob non stadij Cōnem Sūi Stephani uti ad presens infirmi per Cunc. M Rzeczyczki ad Actoratum Sui Infidelis Judaei non fuisset. sed p Sequenti Cadentia. Suprafatus Infidelis Judaeus Cunc. Sūm Adducat et Mtr Rzeczyczki Cunc. Statuit et Utraq; Ptes Inquisitiones reponere tenebuntur Trnō Conservato

In Bilsko in Terminis Communibus Tribus Plocense Districtuum Dirocense Simul et Plocensis una cum Continuatione Antecessorum Causar. Jenia Secta. Ante Im Sancte Agnetis Virginis et Martyris proxima Sabbati Die Decima Nona Mensis Januarij Ads Dñi 1702 Celebratis

37. Inter Sdm Joannem Przepelski et Catharinam Dzięgielewska uxorem Conjges Actores per Mantuum Suu et Certis Suis nie pttēs, et Jugniam Pri Franciscus Kozyński et Hedwigis de Sutkowskie Jmeriam Conjges Citt ac Suitarios de Sto Albarto Dzięgielewski Spectt in Jmo Disputarent et se Condemnare permittunt Proinde Super Eos nie non Solutionis Summa Quingentos Florenos Polone in certis dotis de Bonis Paternis et Maternis Actis Concernene Intercisa Nuptiali per dos Parentem Actricis declarata tum decernena panalitatis tam reptus Victiari oris Cujus Intercisa Nuptialis quam indebite Causata remissionis ab Officio Cone Plocene ad Judm Spens permittitur Condemnatio qua D Act Pj

Publicatum

41. Inter S Josephum Kozyński Actu pttēm, Mstrum Joannem Podocki Thesaurarium Radiazione Citumper S Josephum Lesowski Judm Amputata Dilatione Majoris per Comparene Mstri Podocki Illegitime Affectata Jenen Cune Comparentem Mi Podocki Producere Plenam Aquiniam non potuit Cuna Principalem Suum Condemnare permittit, Proinde Super Eos Mi Podocki Thesaurario Radiazione in Lucu reinductionis in Portes Bonor Kusztowe Bogucezy et Rychtarcie Snaty violenter ademptas Bonor Kusztowe Bogucezy et Rychtarcie Snaty violenter ademptas decernena & panar Lge Exemplar nec non restitutionis Inventarior rum Mbrium ac Bonis Suppellectilis Domesticae Actor ppter Circa Violentam Expulsionem per Citum interceptor alq bonificationis tam pventuum quam Carentiae labor et accrementi ab inventarijs pvenien tis ut super Jrrogano Sensibar panar rne attentatar Violentiar Sue cubitar permittitur Condemnatio qua D Act Pj

Publicatum

46. Inter Pbros Lndnos et Mstros Josephum Pimicerium Uladislaviense Andream Caesarem Collegiata Plocene Antonium Vexilliferum Radzejovense et Sylvestrum Venatorem Sapiene Fres inter se germanos Karnkowskie Actores per Sm Josephum Lempicki Nm Franciscum Dobrskie Ensiferum Vinnicense et Viatoram de Kuzborskie primi ds M Felicianum Karnkowski Castellanic Visgrne Seaindi ad presens vote inciam Conjuges Citos per S Petrum Rudawski Judm Exauditis Pbus Controversijs Necessariam esse hac in Causa Adionem Adm Pndi Parochi Ecclie Karnkowiense Redens Sue pnotatis. Sacratissimi Rosarij Ejusdm Ecclie ut Jtur Ecclas p Sequene Judicior Suor Cadentia ex allernata in Plocke Celebranda per Pbm Actu Subsequens Censet J.C.

47. Inter Mstros Josephum Szczyt Summararium Sa Rē Mathis et Thecla Matuszewiczowna Jmeriam Conjges Actos per S Paulum Jelowski Jmeriplum Plentem, S Antonium Konyński Actu per Cuna Unte Capitulum Collegiata Plocene Citos per Sm Josephum Lesowski Judm Exauditis Pbus Controversijs Citationem Pbi Actu Cone Pbm Citam Suum ad Judm edit Decidena Quoniam Causa presens reptu Dilationis Bonor Exhaeditario nis Mstri Szczytow hereditis cum bonis Dnicalis Unbis Capituli Collegiata Plocene promoveturi Proindem Ordine Subsequenda Dilationis Bonor Pbis Judm Causam Cuna ad Offm Campestre Illtris Mstri Succamerarij Pbus Plocene remittit Et que Spectat violentiam eidem pbitionem Fundar Jmo Pbi Actoris objectam necessariam esse Condescensionem ad Jandum Controversum pasuerior Bi Judicij Lej aut Cōs

Cameraris

Cameranos Trium Plocens Duos ubi tres Unius Ub Duo absen
tia non obstante p Trnō per Innotescentias Illm Mssrū Sacramen
ry designando Conducendos advocavit Juos Judū Sive Unus ex Judica
ibus Camerarum Conducendus Condescenserit post Decisam Cau
sam Principalem Subsecutam dilimitationem Eorū Bonor
de Violenta ademptione fundor Aliorq Violentijs Damnis et injurijs
Trnō Plis ad dictis inquirere Investigabit Inquisitiones Juratorias
Si necessitas postulaverit Expedire Juta p Opportunitate negotij et Cal
culum Et ademptos fundos Si ademptos paruerit, Eripiet bonificaturus
et Satisfactionem Omnimodam Cui et aquis competierit postea Sententia
bit, Trnō Rigoret Rigoroso Amictu Dubia quaevis resolvet, Plesq in Obu
bit, Trnō Rigoret Rigoroso Amictu Dubia quaevis resolvet, Plesq in Obu
Intervenientijs p Exigentia legis Justitia Deductionum et Trnī Ritū
in tractum et Processus relinquendo Decidet dijudicabit et Moderabi
tur Cujus Decisioni Plis parere, Judicatum pati et acquiescere. Sub
pena Dnō illo in Trnō Condnō Super Ple Contravenione publicanda
Lustapoena. Septem Marcas Polone Pli per Plem Compensanda Judicio
Suo tollus inistante Sub Solito Rigore per Utramq Plem praxi Juris
Solvendo Pro que Condnis Trnō Judicij Sui quos Voluerint et Prayti
um Opens pupescent Adsitent advocandi Sub rigore Supra apposito
Comparere Abstringunt D P V.

X Inter Sm Carolum Sadomski Actorem per Sm Josephum Lesouski et S
Petrum Leszczynski Cillum per Sm Paulum Jakubski Coram Judicio
presens Comparens et Secum Juste Controvertens Quar Plum Con
trovers Coram Judicio Producto Exhibitis Judū Decidendo Lites
tionem Partis Actoreae pro Solutione Summae Quingentor Inquita
Florenor Pō Parti Cillo Simili ad Judū edita Quorum S Carolus Sadom
ski Actor ad Scriptum manuale Dni Feria Julij Aō 1766 Ut Do
nis Wodzymino datuato per ōd Jacobum Leszczynski mercatorem Cilli
Parentem Datum et Subscriptum p Solutione Summae Quin
gentorum Inquita Florenor Polonor Sm Petrum Leszczynski post
Decessum Capitis ōdi Sri Jacobi Leszczynski Convenit Solutionem
Ejus Restantis Summae ex Summa Majoris Duor Millium Quin
gentor Inquita Florenor Polonor Splendet Cujus Solutis Sine Con
probatione Subsequendarum Valet Judex Judū non attenta Mauae
Coram Actis presens Fria Secunda Ante Sm Agnethis Virgi
nis et Martyris Aō presenti tempore Judicialis presens per Sm Petr
Leszczynski facto Sententiat Qualenus S Carolus Sadomski Actor
Legalitatem Scripti Scripturae per se apō Leszczynski Summae
in Sequens Judicium Suae Cadentiae in Plcto ex alternata vile
blanda Comprobet post quam Subsequens Comprobationem ordi
Judū Decernat Id quod Juris erit Termino Conservato Et tanquam
post Demortuum Capitis Decidi.

Inter Religiosissimum Jn Christo Patrem Judam Thaddaeum Conventus
Plocens Ordinis Sancti Benedicti Priorem Totum Ejusq Conven
tum Adū per Religiosum Jn Xto Patrem Benedictum Ubysz
Ejusd Conventus Subpriorem Suis et Totius Ejusd Conventus Jurij
nae partis Et Quandam M Petrus Pensbarth Thesaurarium
Dominicum Cillus presens in Trnō disparet Ad Condemnan

permittit

permittit Proinde Supra Eos Citto dispariones nõ non Solutionis
mas primo quia Quadringentos Viginti Duos Aureos Hungaricos
primo ad Scriptum Manuale in Plocko Die Secunda Mensis July
1775to Aõ a Pñti Rndmõ Venceslao Pulpinski Abbate Conventus
bale Coadjutore, p tunc Ejus Conventus Priore matus Contracto
post Actio Genes Plocens Feria Quinta Ante Inõ Sõe Catharinae
gusto et Martyris Aõ 1776to modo Simplicis debiti Inscripto
legius Octoginta Aureos Hungaricales pro Uno Dolio Majori
modo Licitato Accepti Concertata cum pisionibus provenire pe
nultur Condemnão quo D.A.Et.L.

Publicat

54. Inter Unõe Capitulum Collegiatae Plocens et S. Josephum Sie
nieńkowski Bonor Drugaty Administratorem Actr per Causa
S. Josephum Sumieńkowski Suu et Ejus Actus Capituli nõe
pñtes et M. M. Josephum Szuyt Succameranium Sõe Sõe Matris
et Thadeum de Matasiewicz Judicem Congco Dominus ac
S. Antonium Henyński Bonor Scolice cum Attinens Causa
rum Citatos per Inõ Paulum Kotkowski Curiae Judicio presens
Comparens et Reum Judtem Controvertens quas Plium Con
troversijs in Judõ Suum inductis Exauditis Judõ Decidens
Inmũ Partis Actoreae replu attentatas violentias Parti
Citte Suum ad Judõ Instituti Sequio Causa presens Si
ne Inquisitione Decidi non valet Proinde Necessariam
esse Inquisitionem ad Cordelitas Inũ et Probãnum Partis
Actoreae per Plum Utramque ut Sequens Judicium Suus Co
desticis ut Pñtis Ex allegata Celebrand Expedicio Cen
set Termino Conservato.

57. Inter Mficum Sigismundum ut Lascinio Lasocki Inbumum Supr
ens Dominum et S. Antonium Mirowski Bonor Radzanow.
Administratorem Actoreo per S. Bonaventuram Sokołowski et Ve
nerabile Capitulum Collegiata Plocens Bonor Sepkowa Hare
deo Citatos per S. Josephum Lasocki Judõ Decidens Citationem
Partis Actoreae Parti Citte Suum ad Judõ Edit Controversijs Plium
Ex auditis Quorum Causa presens pro Delimitatio Bonorum
Radzanowa a Bonis Sepkowa tum et Videntijs per hoc Actos Cte
Bonorum ac Splensionibus ex Fundo Controverso emicare Debe
rum ad se habitis Promovetur Pro Ide Judõ ad Illrem Mficum
Succameranium Supprij Palatinatus Causam Granicialem remit
tit remittendam q Caset pro Inõ per Literas Inhotescentiales
ad Illustrem Mficum Succamerarium Plocens designato Quo ad Cau
sam facti et Splensionum ex Fundo Controverso Emicantium Re
cepsariam esse Condescensionem ad Fundum Summ Controver
sum Judicij ipsius cuit Ejus Camerariorum Inmũ Plocens Condu
cendorum Advenit Quo Judõ Sive Offõ Camle unius vel Duor
absentia non obstante matus Plium Sumptu Condescensurus De
terminata Causa Granicali de Videntijs in Junctis Damnis inquirat
Juxta gabit Inquisitiones et Calculum ex Ademptis Fundis Si

paluerit

patuerit exigipi, Pœnas Super. quas. incurrent Jpsegabit, Rigores Annatel, Satisfactionem Omnimodam. Cui et aquæ debebitur. prestandam Sententiabit, Partesq. ei Ombus et Singulis Poten sionibus. Nihil vltatum et Jmmutatum relinquere, pro Exigentia legis Justitiæ Jrnor. ac Documentor. P. Jnalterabiliter Dare et Dijudicabit, ac Moderabitur Cujus Decisioni Partes parere. et Aquiescere. Judicatum q. Pati Sub Pœna Bimilo illo ei Jrnō Condesan sionis Super Pō Contravencione publicare Declarant Suita pœna. Simplici Quatuordecem Marcas Polone. Parti per Pōm Compensand. Judicio Suo tōtis ab Utraq. Pō Solō Juris Com monis processu. Salvand. Pro Quo Condēnis Jrnō Partes quas Voluerint et regulum prescripserint, adarent Adarandi Sub rigore quo Supra. Comparere tenebuntur Decti prsentes Vigore.

Inter Ḡ Martianum Ciołkowski Ods per S. Bonaventuram Ciołkowski Et Quandam Perſidus A Jnſidelē Marck Jozwowicz Mercator Plocens Citatus prsentes ei Jrnō disparet et se Condemnare permittit Prudē Super Eos Cōtō disparentes in hac Ultimata forta finalis ac indilata facienda Executionis mēnon Solutionis Summe Quingentorum Tyne quantibet Tyne Exigenta. Octo Aſpribus numerandis. cum primum prsentes ac Marcas Dare Jnſi Plocens Jsta Ante Jrnō Sē Stanisłai Vi duæ Elapsa Dej prsa Scripti Die 14. Mensis Octobris 1779no Aō in Villsko plata Adjudicata Documentoq. penalitatis Pēne Contraventionis Ejs Decreto permittitur Condemnatis Quos Decernitur Addictus et Remittitur.

Publicatum

Inter Sēō Joannem Małkowski et Bogumilam de Hrochy Jnviam Conjgs Actrices per Mantam Suo et Conthoris Suæ mātis prtis Mſrum Dominicum Piwnicki Succameranum Sē Pē Mathiæ Cathedr per S. Paulum Ioannem Mſrum Franciscum Helenium et Hedvigam Vrbanicz Jnuptas fratrem et Sorores uiteres germanos Suiegrzyskie Hippolitum Stephanum Annam Ssi Franciſci Małczyński Comitem Dobrskie Franciscum et Antonium Jlios Dobrskie Mathiam Wasnicki Joannem Zorawski et Barbaram de Jovanowskie Mſrum Franciſcum Burski Comitem Catalē per Sēō Petr Rudowski Tandem ad affectationem Comparentis Mſri Piwnicki Dilationem Majoris p Judicijs Officij Vestri Brestens Cujus ei Judicio prsentis Expositionis Ejs Mſri Piwnicki tenuis Dilationem Majoris Legis Conceptibilem pro Suprascripti Judicijs Dat et prsentes Concedit quam ei Sequare Judicium Suos Tuendis Jus Citus literalibus Documentis probare tenebitur P.C.

In Villsko ei Jornalis Communibus Jribus Plocensibus Dominicum Villsko Sunul et Plocens Sabbo Pindis Hi Sancta Agneta Virginis et Martyris prsentia Scripti Die Vigesima Mensis Januarij Aō Domini 1781mo Celebrata

Inter Illustrem Mſiam Maximilianam Brunonem Comitem in Mszkowy Sieradzowski Succameriarium Plus Plocens Actorem pmtter Mſiam Stanislaum Wessel Capitaneum Solubcne et Justinam de Zielusskie prius de m Leonis Ruttkowski Judicis Dobrinens Reum ex adprosens vti Juriam Congis Victriam. et Matrem. Marianam Simonem Joannem et Constantiam. Priorgnas et Priorgnam. Filios et Filiam Nicolaennes Ruttkowskie Cittos. per Sm Antonium Prieuski Mſiam Carolum Enuferum Nowogrodens Parentem et Fabianam Filium Rosaiewskie Cittos. per Eumos Mſiam Parentem Suos et Filij Suj mre pmtter Judm Ad Assedationem Comparens M. Wessel Capitaneus Solubcne Dilationem impetrans. pro Judicijs Commissionis Educationis ad presens Varsawie Agitans Quam ex Causa tanquam personalitatem requirente Expo rentis Ejus Mſiam Capitaneum Solubcnsi hanc de Dilationem Majens. lege Concessibilem. dat et Concedit quam vi Sequens Judicialis Suae Credentia. in Plocko Ex Alternata Celebrandos literatorijs Documentis probare teneatur Termino Conser vats.

Inter Mſiam Annam de Leszkie Ultimo Nuptus ad Mſiam Antonij Hieronimi Dapifer Plocens Conthm relictam Viduam adrem pmtter et Sm Albertum Smardzewski Cittum pmtter Judm Decadens Ex Una Partis actorea Parti Cittae Suum ad Judm ex Controversijs Prius Exanditis Ultro Quoniam Pars Actorea Manifestasnum de Actu Ejus Festa Sta. postridie Festi Sanctorum Innocentum. Martyrum Sabbati Die Vigesima Nona. Mensis Decembris ultimi Dependentis Scripti a Sio Alberto Smardzewski Moderno Cittae Super Summam. Mille Quingentorum Florenorum Polonicalium Sibi dati Contra Eundem Cittum Coram Actis Curiae Plocens Jactam reponit ad quam Manens pro Solutione Ejus Pars Actorea. Plem Cittam Convenit, Pars vero Citta non tantum Summam. Orginem veram et Provisionalem pro Una Ac et ex Secundo. quotam Iniquita Florenorum Polonicalium Debitam Esse Judicet Agnoscit, Proinde Judm Insistendo. tam Manens Superius de Actu exarto quam Agnitioni Judicis Partis Cittae Decernit Quatenus Suprascriptus Sius. Albertus Smardzewski Cittus Summam Ptaetam. Mille Quingentorum Florenorum Polonicalium una tum Pensione p Una Ac cum questa Iniquita Florenorum Pol Ex alterna Ac Superrestanti vi et pro Tertia Secunda. post Sm Visitationis Gloriosissimae Virginis Mariae in Ac Spem Pia Inadverti Coram Actis Curiae Plocens Sub Pena Dimidij vi Casu Contraventionis Circa Manens Jacens publicanda ad manus Partis Actoreae Sive Ejus Plenipotis Solvat Realiter Enumeret Sejta panena. Septem Marcas Polonicales Parti in Integrum Solutionis Ssisse. et Sub Rigore qua Supra. Judicis Sui. per Medium in instanti praxi Juris per Cittum Solvenda. D:P:S:

W. Inter. M Josephum Jakrzewski Pocillatorem Siepriene et Judi
cem Crne Plocene Dominum alq Procuratorem Thomam Pybo
wski Mlen Actorem et Citat. nec non Stanum Mathiam de
Bonis Jakrzewo Subditos s. actorem per Cum Mstrum Jakrze
wski Suu et Subditorum Suor nme prtter Sm Albertum Smandze
wski Citatum et Actorem prtter Judm Examinatis Ptium Controver
sijs Citationes Ptium Utraq Sibi abinviam editas Decidendo
Ad affectationem Ptium Utrarumq Datur Dilatio Inquisitio
nis. ad Contenta Inne et Protestationem Ptium Utraq in Pro
bationem et Emendationem. educenda in sequela Cadentia.
ex Alternata. in Proxo Celebranda. Termino Conservato

No Inter M Josephum Jakrzewski Pocillatorem Siepriene et Judicem
Crne Plocene Actorem prtter Mstrum Simeonem Vexillifer
Tunstrene Eustachium Generalem Execratus Regni Sae Matis
Ignatium Vie palatinum Smesnene Fratres inter se germanos
Jakrzewskie Bonarum Ogonelice haredes alq Stm Nicolaum
Mizerynski et Victoriam de Sinczewskie priorem Conjges Citat.
per Sm Nicolaum Mizerynski Suu et Suprascriptorum
Citatorum nme prtter Judm Inne Unio advenientis Partibus
Causam prosequi Jubet in precautione Citationum Partis Actorea
Sumtr ad Judm editam. Decidendo Controversijs Ptium indu
cis Examinis Quorum Pars Actorea p Bonificatione tam
Expensarum Suar in Necessitatem. ac Mstri Caroli Jakrzewski
et Ex Occasione Ejus Erogatarum quam Annuli et Silupe
Strum. ppriorum. Ejus ac Mstri Caroli Jakrzewski Convecito
rum. Conservationisq Equos Ejus Succres Ejus ac Mstri Ca
roli Jakrzewski Termino Suo Convenit Regestrumq Eius
Expensar. Suar ad Summam. Mille Quadringentor. Triginta
Quatuor Florenor Polonor Conscriptum manu Sua. Subscriptum
Reponit, et Realitatem Ejus Regestri p tenuinam Suar.
Juris Comprobare Offert. Quonde Judm Moderato Eod Regestro
ad Summam Nongentor Florenor Polonor Super Eam
Moderatam Summam. Mstrum Josephum Jakrzewski Pocilla
torem Siepriene ad Comprobationem Juratoram Admissibilem
advenerit in Eam Juris Rotham pro ut p missa Summa. Non
gentor Florenor Polonor per Judm Suum moderata. Actua
liter in Necessitates et Ex Occasione ac M Caroli Jakrzewski
Erogata. et in Bonificationem Stipendiorum ac Annuli Ejus
ac mstri Caroli Jakrzewski Convecitis pecunias nullo modo Ea
bonificata. ac Juste Ejus Mstri Pocillatoris a Successibus Ejus Citti
ad Evolvendos debeatur et adoriri Mtis ac pronunciare Juris Ro
tham Prestitit hocce Juramentum Jus Mstri Josephus Jakrzewski
Pocillator Siepriene Actor Rotha Eius Quo attento Juris Ro
tam Judm Quatenus Pars Citta. Summam Eam Nongentor
Florenor Polonor Juris Eiusdem. in Ao Virginis Mtis Nativis Sancti Joan
nis Baptae in Ao presenti Residenti Coram Officio et Actis Crne

Plocens

Plocens Sub Pena Banitionis in Casu Contraventionis Circa
Mauñem faciens publicanda. Ejs Mstis Jalneuski Postulatis Supr
cens Solvat et realiter enumerent Lycta pœna Septem Marcas Polon
Parti Actrici in Imis et Sub rigore Suprascriptis Judicij Suo tolis
inistantis Sub Solito rigore Ex Registro panalium Extendens Sol
uenda D. P. Vigore.

8 Inter Gnī Nicolaum Jalesli Actorem per Gnī Paulum Zakrouski Suis Ac
tionium Valentinum et Stanislaum Fratres uterq germanos Pa
truos tum Mathæum et Michaelem Filiastros Milodrouskie Cottos
per Gnī Valentinum Milodrouski Suis Fratrum et Filiastros
Suos nñe prtis Judiū Exauditis Plurium Controversijs Juriam
Pars Actrica pro Exemptione Sortium Bonor Milodrou Magna
ac Parva et Kamionki Sibi per Cottos Contractu Obligationis in Plo
cko Die Vigesima Septima Mensis Julij Aō 1777 Confecto ac Insin
tione Obligatoria Coram Acto Curiæ Plocens Feria Sexta Exeunda
post Im Divæ Anno Dñi 20va Mensis Julij Aō Cur Petita in
Summa Duor Milliarum Octingentor Triginta Unius Florenor
Gnspor Viguti Duor Pol ad triennium et post de Aō ad Annum
invadiatorum. Seu potius p Solutione Ejus in Exemptionem
Gnispar Sortium. ac pro Confirmatione Plurium ex Posses
sione Obligatoria emicantium Partem Cottam Convenit, Proinde
Judm instetens Ejs Contractui in Inscriptionem Obligatoriæ Exem
ptibilibus Ejs Sortibus advincitis Statuj Quatenus Pars Cotta
Summam Cur Duor Milliarum Octingentorum Triginta
Unius Florenor Gnspor Viguti Duor Polon in Exemptionem pro
venien ex p Vigilia Ti Natalis Sancti Joannis Baptæ in
Aō p̄sens præ Manibus Coram Officio et Actis Curiæ Plocens Sub
Pœna Bis in Casu Contraventionis Circa Mauñem faciens pu
blicanda. Sis Nicolaus Jalesli Actor pœna ex Causa Summa
Summa Mille Nongentos Septuaginta Septem Flne gnspor
Octoduem Polon quemlibet Flne Triginta Octo gnspis numeran
do. Contem Ejus Sti Nicolaj Jalesli Vigore Inscriptionis
Obligatoriæ per Manitum Actæ Concernen ut Bonis Mun
dis provideno locatione Solvant et realiter enumerent Lycta
pœna Septem Marcas Polon Parti Actrici in Imis et Sub
rigore Suprascriptis Judicij Non Suo tolis inistantis Sub So
lito Rigore Ex Registro panalium Extendens per Plm Cottum
Solvendis in Unum Non ptensionum ea Possessione Obligatoria
emicantium Necessarium esse Condescendendum ad Pandum
Bonor Milodrou Magna et Parva ac Kamionki Sortes ejusdm
Ejs Obligationis Subjectas Juriaj Suj aut Suor Camerarios Plium
Plocens Captatis Tempore pro Arrestatione Ante Tamen Im
Natalis Sancti Joannis Baptæ Aō p̄sens Mutuo Plium Sum
ptu Conducendos Advincent Quod Judm ad Ofm Durum
Ubi loco Unius Ubi Duo. Absentia non Obstante aut Unius Mstis
Successive Sub Actu Inscriptionis

Judex

Judex Sive Scus Camerarius Conductus Condescensurus
Reproductionem Contractus Obligationj et Inventarij Status
Bonor Injungit, Statum modernum Casu Sortium aim.
Inventario Circa Obligationem Consonjcto Conspectabit,
De Desolatione sive reparatione Ductu vel deperditis Jmo
minationibus Alijsq Omnibus Fundi ptenentibus inquirat
investigabit Jnquisitiones Si Necessitas postulavent Capie
diet Juta aqua Debebuntur Exupiet, Compensationem
et bonificationem Omnimodo Cuj et aquo debebitur Assi
gnabit, Jmo psiget Rigores Amedet Dubia quae visherit
vel Plogs in Singulis interuenientijs Nihiluitactum et
Irresolutis relinquens finaliter Decernet Dejudicabit et
Moderabitur Cujus vel quos Decisioni Partes parere
Judicatum pati et acquiescere, Sub Pena Bimus ilo in
Imo Condescensionis Super Parte Contrauenient publicare
Debebunt et tenebuntur Juta pena Septem Marcas Pol
Pb per Plm Comparentiam Judicij Suo totius instanti
Sub Solita Rigore ex Regestro penalium extrahendo. per
Utramq Plm pravi Juris Solvend Pro qua Condno Jmo
Plo quo Volucrint et Negotium presens prosequi Adu
lent Adstandi Sub Rigore Supra Deposito Comparere Ob
stringuntur Decreti presente Rigore

Inter Jmo Josephum Klemiuski Actorem per Jmo Baranowiczam
Rothkowsk. Mpcm Lucam Mazyuski et Symphorosam Nurcy
ka Juriscon Conjges Subdupissos Radomiens Cltes per Jmo Ada
mum Milodrowski Jnscriptum Plentem Coram Judicio presens
Comparente et Secum Judicio Controvertente Quarum Plium
Controversijs. Suo Coram Judicio productis Examinatis Judm De
cidendo Citationem. Partes Actores Suum ad Judm Edi Quoniam
Causa presens Inveterata. Suo in Judicio promouetur. quo Sine
Communicatione Documentorum Decidi non valet Judex Judm
Rogat Quatenus. Partes utrasq Documenta Sua. ad Causam
presens Spectantia praesp Conscribendis Summarijs. et Explenos
Juris p Sequens Judicium Suum Cancellaria in Plocko ex Alter
nata Celebrano Comportent Sibij ab vicissim Communicent T.C.

Inter Scm Paulum Czerminski et Barbaram de Lewartow Ju
riscon Conjges Actr per Mantum Suum et Curtis Suo mpe Protor
Et Quoniam Sr Stanislaus et Joannes Lipscy tam Relicta
et Successores ab J Alexij Lewinski nec non Successores ab Jmo Constan
tino Lewinski Cltis presens in Jmo disparent et ea Condemnare
per Mittunt Proinde Super Expos Cltis disparere jmé non Solu
tionis Summa Quingentos Tyne in rem Dotis Contem ad
respiciens una cum pensione pecuniae ab deinceps panas Spto
indebite Causata Remissionis ab officio Cretu Plorum presens ad Judm
per mittitur Condemnatio qua D Act Rs.

Publicatu

6. Inter Gnē Stanislaum Barcikowski Actōrem pretēr Gnē Petrum Ciesczyński Citum pretēr Judē Resolucendo ab Officio Cōnes Plocens Suum ad Judē Factam, Controversijs Ptium Exaudita Questionem Circa Contractum Arrhabonium. Iniquitatem. in hijs tu Bonorum Rydwarcia Dicēdy et Gnaty pro Summa Trium Millium Ren Ingentorum. Florenē Polone Inter Cum & Petrum Ciesczyński Citum ab Una, et Gnē Stanislaum Barcikowski Modernum Actōrem Parte ab altera. Sub Dato Die Septima Mensis Octobris Ao 1779no. in Civitate Pilicens Conscriptum manibus Contra hentium ppria et Amicas Subscriptum. per Gnē Petrum Ciesczyński Citum. Summa Mille Octingentorum Florenorum Pol à Gnō Stanislao Barcikowski perapta. esse apparet tum altera. Summa Septendecim Aureor Hungaricalis efficiēs in Florenos. Septem Trium Sex Florenē Pol Secentorum Scriptum manuale Die Vigesima Secunda Mensis Decembris Ao Eod in Bonis Ramutowka datum. Manu Ejusdē Gnī Ciesczyński Subscriptum. ab Eod Gnō Stanislao Barcikowski per Citum levata esse palpatur Inductu Quarum Summarum primo ad Ofm Cōnes Plocens Pars Actorea Parti Citā Actoratum Instituit et In Illis obtenta Super Eod Gnō Ciesczyński Indemnitatione expeti Ac pcens Judē per Remissionem Decreta. presenti in Causa. Solutionem Curr. Summarum binar in Unam Computatam efficiens Duor Millium Centum Sex Florenē Polone una cum pensione Sibi Adjudicando Expe sit, Provide Judē Insistendo. tam Ejus Contractui Arrhabatorio in quo Summa prima Exprimitur. quam Scripto manuali Decimo Quatenus Supra factus Gnīs Petrus Ciesczyński Citus ptactam Summam Duor Millium Centum Sex Florenē Pol in Aureis hungaricalis quemlibet Aurum Hungaricalis Octo decem Florenē Polone numerando. Una cum pensione Debita Contradus Ad Irnum Solutionis Justa designando ad quotam Trecentorum Florenē Pol p provisione Ptis Reorum Decessu Judicij per Pcm Condictatam in et pro Cnō Hieronimi Sandi Joannis Bapte in Ao Ipsius Gradus Legum Actis Cōnes Plocens Sub Pena Bnō in Casu Contraventionis Circa Manum faciendo Publicandi ad Manus Actōris Sol vat et aliter enumeret Juxta pena Septem Marcar Polone Actōri in Cnō Solutionis Officio. et Subsigne Eod Judicio Suo per medium in Civitate praxi Juris per Citum Solvenda. Processu Vero Super Parte Citta obtentum. attenta Superiori Satisfactione Judicialiter per Partes Condictata Judē Sue pene Cassat et Annihilat D:P:V:

12. Inter Gnōs Franciscum et Catharinam de Girenskie Mathiam et Petronellam Ilias de Girenskie in Causa Congressitionis Illis Actōrea per Gnum Paulum Jottkowski Inscriptum Partem Ill Paulum Kaczkowski Judicem Irnum Ordinariene Citum

per

Cillum per Sm Josephum Lasowski Missio Sobestianum
Cajetanum. tum Illm Dnum Valentinum Canum
Cathedr Culmen Sophiam m Ignatij Micielowic Ihe
saurarij Supremi Comitem Horodeske Ludovicam de Kwileńskie
ob Missi Pauli Jarowski Subscripsi Onzagene relicta Co
tem Viduam Matrem et Bartholomeum Jarowski Tribu
et Curatorem Cillis per P Bonaventuram Ciołkowski Gro
Norbertum Jarozewski Cillum per Sm Kracovium Pred
peliki Insignium Plurem, Illustrem Edm Rndm Hena
num Jarozewski Praeptum Rawiczense et Comissarij Gub
Plocens Notarium. Cillum per Eundem, Gro Theodoram de
Kwileńskie ob Missi Theodori Jarowski relicta Comitem Vi
duam Matrem. Stanislaum Parochum et Claram Virgi
nem Innuptam. Filios et Filiam Minorennes Jarozewskie
Cillis per Sm Antonium Lisiński Insignium Plurem
Gro Josephum Sophiam. Gri Valentini Czeslinski Salome
am Gri Josephi Szumanski Cognatam Gri Adami Biała
skerski Comites Osieckie tum Fratres ob Gratum Sophiae Gri
Ignatij Gloinski et Francisce ob Gri Constantini Szumanski
Comitum Osieckich Cillis per Sm Josephum Osiecki, Judm Dei
dem Dotationem Partis Actoreae Sanum ab Judm Dis
Controversijs Plum Exauditis Juniam Gra Theodora
De Kwileńskie ob M Theodori Jarozewski Consors relicta
Vidua. ab praesens Sua Curatoribus se Sistens. mentelegis
pro Curatoribus tam Pilthrm Rndm Henricum Jarozew
ski quam Mrum Bartholomeum Mazowiecki Tribunum
Jawlinense Gri assignando Exposit Proinde Judm Ejus
Gre Theodora de Kwileńskie Jarozewska relicta Vidua Asse
tationis Annuendo. praefatos tam Pilthrm Admdm Rndm
Henricum Jarozewski quam Mrum Bartholomeum
Mazowiecki Tribunum Jawlinense ad praemissum legis pro
Curatoribus assignat quorum Ejus pro Sequenti Judicum
Suae Cadentia. Ea alternata in Pfatis Celebrandi praesente
in Causa Comparere tenebitur Termino Conservato.

Item Isidor Albertum Grochowski Actorem pariter Gri Benedictum et
Petrum Fratres inter se germanos Ostaszewskie Cillis et Jn
Diecesi per Sm Petrum Ludowski Plurem Insignium.
Et Juniam Gri Stanislaus Duplicki tum Casimirus
Piwinski Extat Gri Benedicti et Petri Ostaszewskich. Fra
ter germanus. vide Ipsius Scriptos Cillis praesentibus Inde dispa
rent et se Condemnare permittunt Proinde Super Ejus Cillis
disparente Jnstantia Jurisdictionis Partium Bonos Manifesta
levationis Summarie Decernendo praenotatis intyta

Citationis

Vitiationis Transactionum per Sūō Dzierzkie in personam
Sÿ actoris. Super Sorte Bpi Mankowa Rustarum, Cessationis
qui mandis illegaliter interpositis in huius Ultimana sorte
finalis ac indilata fuisse Executionis permittitur Convento
tus quo D. Actor Rem Comparere Non Causa presente Super
Dilter ad Trnum ex Remissione Sue Maiestatis Judicem &c.

Publicatum

15 Inter Sūō Dorotheam Jaknewska ab Sūō Ludovico Trębinski Re
lictam Comitem Viduam Matrem. ac Petrum Trębinski Filium S
Suo et Matris Sÿ nūe partēr et Sūō Albertum Patruum. Mar
garetham de Kucharskie ab Sūō Antonÿ Petrykowski Comitem
Relicte Viduam Matrem Stanislaum et Cateram Sūō Berē
dicti Dobrski Comitem Seu Utroq; Comitēs Filium et Filiam Pe
trykowskie Comitis. pūr Sūō margaretham ab Sūō Antonij Petry
kowski relictam Comitem Viduam Matrem. Suo et Suprascrip
torum Curatorum. nūe partēr Judicē Dandō Rēe Trnum per
Decretum Antiacti Judicij Sÿ Conservatum. Controversÿs Cessa
Ptium Exhibito Litem Ptes Utraq; Satisfacere promisse Decreto
Jnjuncto Communicationis Documentor Pt Quamam tam
Sūō Petrus Trembinski Suo et Matris Suo nūe quam Sūō
Margaretha de Kucharskie ab Sūō Petri Petrykowski Antonÿ Com
sors relicta Vidua. Suo et Alio nūe ad Causam presente Do
cumenta. Spectantia per Summarium Consopta. Sibi ab
inuicem Communicarunt et Eas Summaria Judicio Ad
inciam Communicarunt et Eas Summaria Judicio Ad
Subscribendum perrexerunt Sp ut realiter Sibi Commu
nicarunt, ad Jurtum se trahunt Provide Ejus Ptibus
Admissibilibus Advocatis Decernit Judē Legatenus. Com
plecti Earotha Sp et Documenta Ad Causam presens Spe
ctantia realiter Sibi Communicarunt et Mutuo quoq;
Pars Parti in Judicium Cedant, Tandem Supra Jatum
Jurtum. Utroq; Ptes Scilicet Sūō Petrus Trębinski et mar
garetha de Kucharskie Petrykowska Prostiterunt quo
ad Cessato Jurto Satisfactionis qÿ promisso Advocatis Negō
tium Principale in Natura Causa Judicium Sapientia in Ptocollo ex Alter
nata Celebranda ad prescriptum legis Deinde dum De
clarat Termino Conservato. Ad quem Petrum Trębinski Filium
17
Ns. Inter Sūō Albertum Malinowski et Agnetham de Cimeczkie
Juram Comēs Actrix per Mantum Suo et Curtis Suo
nūe partēr Albertum Grochowski Actum per P. Krasnitham
Procuratorē Et Dominam M. Joannes Podoski Thesaurarius
Radiazionē Actus presenti in Jnō Disparet et a Condemnare
permittit Provide Super Eo nūe Simplici Cessa Ultra Aspec
tum Actorium. Sūō Grochowski Dictando formalium Dam

Quarnerus q. penalitatis permittitur Condemnatio qua
Decernitur Additur et Remittitur cum Comparendo Cau
sa presens. Suspenditur ad Trnum ex Remissione seu Adnone
Jmdatem. Publicatum

X Inter Spm Adamum Parentem Franciscum Joannem et Fabi
anum. Filios Dobrskie Actores per Suum Pm Franciscum Dobr
ski Suo Parentis et Fratrum Suorum nomine pretter Et Quendam
Spm Bonifacium Humenski Actum pscue si Trno disparet
et se Condemnare permittit Proinde Super Eos Actis dispa
rene in Lucm Ulteriorj Sortis fenalis ad indilata faciend
Executionis in Pegotio vero Pnti in Lucm Solutionis Sum
mo in Obligationem Sortis Bonorum Dotalium Exportatis Di
missionis Ejusdem Sortis Bonificationis q. Pertinentium Sun
di permittitur Condemnatio qua D.A et R. Publicatum

Inter Spm Martinum Josephum Andream Sigismundum
Patruelem Mathiam et Antonium germanos Michaelem
et Valentinum Patruelem Fratres ex Kowalewskie Actores
res per Spm Josephum et Martinum Kowalewskie Superstes
prasumptos alios Multos pretter Et Quendam Spm Josephum
Lucas et Andream Dziegielewscy Mathiam Lukowski et
Margarethan Dziegielewska pariem Conjges Actis presens in
Trno disparent. et se Condemnare permittant. Proinde
Super Eos Actis disparene in Lucm Ultimam Sortis fina
lis ad indilata faciend Executionis in Pegotio vero Pnti
in Lucm Solutionis Summo Mille Octingentos Florenos Pol
Cumpersione Jnj. appbato Anteriori prepsu permittitur Con
demnatio qua D.A et Remittitur Publicatum

Inter S. Pet. Cieszcwski Actorem per Spm Hieronimum Pro
pelski Tarnogurium M. Felicianum Hanski Actum pscue
in Trno disparet et se Condemnare permittit. Proinde Su
per Eos Actis disparene pne non Solutionis Summo Duo
gyagenta Uniuj Aureos Hungaricales de Scriptum Cambia
li ab Actore Contracta Contraventionisq. Jus Scripto Cam
biali permittitur Condemnatio qua D.A et R. Publicatum

Inter Spm Joannem Lenczynski Actorem et Actum pretter atq. Spm
Casimirum Bielkowski Actum et Actorem per Spm Josephum
Lesowski atq. Spm Thomam Subditum. Actores per Curia
Judicium Decidendo Trnum per Decretum ante acti Judicij
Judicium Conservatum. Contraversijs Causa Pleni Examinis positen
do Ejus Decreto in fundo repositionis eductarum Inquisitionum
inter Partes Comparendo Tenen Causa Plcm. Summas Inqui

Testes

inquisitiones Suas in Judicio reponere Rog. ut instante Judice Caset Inquisitam reposuerunt Proinde Satisfactis Dictas Partes advenerunt et ad Relationem reportatarum Inquisitionum Condescendit Quibus Lectis et per Omnes Curiam stantes bene Intimatis et Examinatis Quaestiam ex Ejus Inquisitionibus Deducitur Gnī Joannem Leszczynski Voces Suas in Nomen Urguti Unius Oeconomi Gnī Casimiri Bielkowski Consulentis Domino Ad pascendum tempore aestivo Oves Ejus et ei recompensam ad lavationem Ovium Ejus Gnī Bielkowski ppriae Ancillam Suam Super immisisse, et Ex post profugiente Eo Oeconomo a Domino Suo cum non nullis Ovibus spectantibus Domini Ad Bona Ostrysławo Eundem Gnī Leszczynski Voces Suas requisitam fuisse, tandem as ostendere Tempore rehabere non potuisse, non nisi absente Solo met Gnō Bielkowski ab Ejus Curia sed non plenimode recepisse, Suas Oves desideratas fuisse, Eas ejusdem requirendo ex Pecoribus Ostentantibus Gnī Bielkowski Eum ex Actum laesisse, diffamasse, et Extruderes causasse, his Illatis non receptis Ovibus Actor Dictum Gnī Leszczynski ad Restitutionem Gnī Bielkowski Actum gregem Gnī Bielkowski ppriam per Ejus Oeconomum in Campis Bnī Smardzewa Pascentem ad Sig Hortophenum ppria Authō Abegisse, et Suas Oves jam pro propriis per Eundem Bielkowski abignatas rehabuisse Eandē Violentiam Ejus Gnō Bielkowski intulisse Quare ut ea Jam Gnī Bielkowski p redandata restitutione Ovium Gnō Leszczynski et Lesione Ejus quam Gnī Leszczynski pro Illata Gnō Bielkowski Violentia Utroq Judici pu nibiles Advenerit, injungendo Quatenus Supra scripto Gnī Leszczynski et Bielkowski Unus alteri per poenam Duplam Quatuordecim Marcas Polone in ejus Tena Secunda post Dnī Constitutus Paschae in ad Instantiam prime Incidenti Coram Officio et Actis Crone Plocense sub Poena Decem Mnōrum in Casu Contraventionis Circa Manūm Latorem publicanō Judicii vero Earē Marcas per Medium ut instante Sub Severo Rigore ex Regestro Poenalium Extendendo. Solvat Decreti praesentis Rigore Executionis Quia Gnūs Leszczynski Suam inquisitionem non nisi quatuor Testibus Jam Autem Gnūs Bielkowski quinque ab utrinque Adverant et Ejus Inquisitionibus Gnī Bielkowski se Rubricat et Causam praesentem ex premissis Inquisitionibus ad mutuos ad Actoratus eductis Judicandam Exposcat, Unde Judici ad lectionem Earē Accessit. Quibus

In Bilsko in Terminis Commanibus Iñibus Plurensibus Districtuam Bilscense Simul et Plurensis Tepta Secunda Tertia die Festi Sanctæ Agnethis Virginis et Martyris Sabbati Die Vigesima Secunda Mensis Januarij Aõ Domini 1781mo. Celebratis.

Inter Perillustrem Admũm Rnd̃m Hieronimum Jaroszewski Consistorij Plurense Notarium et Præpositum Lanzicense Actorem per Sm Hiacinthum Przepetski Sõi Norbertum et Evam. ds Sti Francisca Mitobedzki Rebdã Comitem Viduam ac Joannam Sti Thomæ Smandzewski Comitem Jaroszewskie Actrice per Eumo Sm Norbertum Jaroszewski Suos Suprascriptas Actricum. nnẽ pttis Sõi Theodoram de Kucborskie ds M Theodori Jaroszewski Rebdã Comitem Viduam Matrem tum Stanislaum Panorati um et Claram. Filios et Filiam Jaroszewskie Actores per Sm Chrisostomum Lichnicki Illustrem Mcium Ignatium ab Oswalka Iwinski Ordinum Aquilæ Albæ et Sancti Stanislaj Equitem Cellam per Sm Paulum Jellowski Judm quorum Sta Theodora de Kucborskie ds M Theodori Jaroszewski Relicta Consors Vidua Actrix nunc ad præsentiam Mcii Bartholomæj Mazowiecki Inbuni Jaworskiego Vice Capitanej Crnẽ Sdeckiego Sibi per Decretum Judicij Sij modernum Judicium Cadentiæ Assignati Curatoris. Causam præsens movivet Judicium Decernat Judm Quatenus Eaõ Sta de Kucborskie Jaroszewska in Sequelam Judicium Suæ Cadentiæ Ex allocata in Prodka Celebranda. cum Eõo Mcio Mazowiecki Assignato Sibi Curatore ad Causam præsentem se Sistat Sta quoque Mitobedzka Vidua affectata per Eumo Pttrem Admũm Rndm Hieronimum Jaroszewski Notarium Consistorij Plurense et Sm Norbertum Jaroszewskie pro Curatoribus Assignat, cum quibus Simiter in Eõo Judicij suijs se sistere debebit Termino Conservato

Inter Illustrem et Mcium Thomam Castellanum Cypriense Parochum Ordinis Sancti Stanislay Equitem. et Casimirum Sawamerianum Sõe Rẽ Matthiæ Filium Actores et Cittos. per Sm Mathiam Mazowiecki Mcium Stanislaum Inbunum Cypriense et Josephum Castellanic Cypriense Fratres uterq se germanos Rebellionis Actos. et Cittos per Sm Hiacinthum Przepetski Mcium Lucam Henrynski et Sumphorianum Nowicki Procum Curiæ Judicij pisens Radomscense Cittos negotij et Actores Cassanos per Sm Adamum Mitobedzki discriptum Plurem. Mcios Michaelem Josephum et Jacobum Pisanecskie Ensisendos Duellatum Latinense et Curiæ eiusmem Cittos. negotij Actores Cassanos per Eumo Mcium Adamum Wagrowski Notarium Crnẽ et Curiæ Latinense Cellam per Sm Paulum Jellowski Judm Extraditis

Plurum

Plūm Controversijs Quarum in Causa spene pro Solutione
Summa Quingentorum Millium Florenorum Pol. per olim Illustrissimum
Principem Casimirum Poletinski Episcopum Olaliensem Suffra
ganeum Plocense Nobili Ielicziano Kwasniewski Capitaneo
nowowielsiense Certum Bonor Girdowa. a Nobili Alberto
Sudrawski Jam Stanislaj filio. Jure hereditarij quaesiti
pro pcto resignatae Sibi per Eum Nobilem Kwasniewski
in Aō 1775to hausta Certum Bonor Girdowa Evoluta Ex
ea Exclusione Contra Plum Actam pmota. nunc Jam post Sub
secutam Commonicationem inter Partes Documentor Suum
ad Judm Devenientis Decretum Tribunalitium Petricovien
Sabbō post Dnī Sē Apolloniae Virginis et Martyris. Aō 1726to
inter Gnōs Sudrawskie ab Una, et Illrem ac Nobilem Stani
slaum Castellanum Rawazien et Valentinum Castella
nidam Plocense Nowowyskie ac Nobilem Janyna. Parte ab Alte
ra Conclusionis Condescensionis Ad Fundum Bonor Villae Gi
rdowa. reptis Inquisitionis De Sorte ad Gnī Alberti Sudra
wski et Adjudicationis Ejusa Cui Competerent Vigre Ejusa Decre
ti Tribunalitij ex Irnō Condescensionis ex Fundo Bonor Villae
Girdowa. Gnī Edo pt Dnō Cantate Aō Eōa quo Decretum
Tribunalitium Inter Gnōs Stanislaum Ensiferum Dobrzens
Et Joannem Jermarum. tum Josephum Patruchem Interve ha
bes Sudrawskie ab Una, et Suprascriptos Illrem et Nobiles Ni
nowyckie et Janyna. ab Altera. ac Gnī Joannem Karski Ad
citatum a Tertia Partibus. expedita Actis Cretis Plocense Gnī
Secta. Acta Gnī Sancti Michaelis Archangeli Aō Eōa 1726to
Obtenda ad Oppositionem mandis ex Pte Gnōr Joannis Kar
ski p Gnōs Eōa Condescensionis Adatti Illustrium Nobiles
Ninowyckich. ex Jure hereditario. Bonor Villae Girdowa Ex
dōs Gnī Supra exarati Decreti Tribunalitij per Eōa Illris
Nobiles Ninowyckie et Nobilem Janyna in Candido ac si am
Gnōs Sudrawskie cum Opposito Gnī Karskii Expectati facta Re
missionem Causae Ejusa rursus Ad Judm Tribunalitium
Gnī Petricovien Interjectis et Ex Eōa Remissione Illa Petri
covia in Judiciis Tribunali Gnī Petricovien Gnī Edo Acta
Gnī Sōr Simonis et Judae Apōr 1759 Aō Ex Pte Illrem
Nobilem Ninowyckich tam Super Oppositis Gnōs Sudrawskie quam
Super Gnō Joanne Karski Condemnationem Obtentam esse, Sug
hancue Causam abusq; ex Judicio Tribunali Gnī Judicium
Relisse, Competere Pronde Judm Attentis pmissis Observata
hoc ex Passu Lege. De Decreto Tribunali Sancita. Causam Eam
non Subesse foro Judicij Sij adnivenit sed Eam Ad Judm Tri
bunali Gnī Petricovien Remittit Conservans ex Illa pte Bus.
Irnum Comparens perimptorium. D. P. J.

Palatinum
Inter mſrũm Ignatium Vnie Capitaneum Gnesnene Eustachium Gnlẽ
Adjutore Sacre Pe Matth et Simeonem Fratres inter se germana
Jaknczyckie atq; Sũ Nicolaum Miczynski et Catharinam Sorores
uxta Jmperium Conjges Actores et Citatos per Eumos Miczynski Sim.
Centio ac Jmonim Plentem nũe prtis et Sm Josephum Klenczuski
Citatum et Cuꝺ prtes Judm Deꝺeꝺuo Jnuũ per Decretum an
tecti Judicij Sij Conservato Jenere Partes omissas Satis facere
Decrõ Judicij Sij injuncte Communicationis Documentor
rum, in instanti Judm Conset Et Quoniam tam Sũs Nicolaus
Miczynski Sim et mſrũs Jaknczyckih. quam S Josephus Kle
nczuski una Cum Documenta Gnerale Jmõ Sibi abinicem
Communicarunt et Summaria Copia Documentor. ad Causam
Gnere Spectantia Judicii Sui. ad Subscriptionem perrexerunt
Jurta vero Super realem Comportationem Documentorum
prtium Sibi ab invicem Jndulserunt Procꝺe Judm Satis facto
re in Gnmissis Adjuventa Negotium Primle ad Prescriptum legis
in Sequenti Judicii Sui Cadentia. in Plocko ex Alterna
ta Celebranda Judicandum Declarat Termino Conservato.

Inter mſrũs Simeonem Eustachium Ignatium Vnie Palatinum
Gnesnene Fratres inter se germanos Jaknczyckie Actores per Sm
Nicolaum Miczynski Prescriptum Plentem mſrum Josephum
Jaknczyckj Positatorem Supremum et Judicem Curie Plocense
Citatum per Sm Bonaventuram Cichowski Judm Decidendo
Actionem Partis Actoree Parti Citate Suum ad Judm Exhi
Controversijs Earũ Plenum Erauditis Quoniam mſrũs Simeon
Eustachius Gntes Adjutans Ignatius Vniepalatinus Gnesnene
Mederni Actores ob Mortem Caroli Jaknczyckj Fratris germani et
post Stentem Cujus Decessum Directi Successores p bonificatione
biner Equorum et restitutione Unius Armenti per Eumos Ob
mſrum Carolum Jaknczyckj apud Mortem Josephum Jaknczyckj
Positatorem Supremum ac si Rebellium Eumos Jaknczyckj
Citatum Suum ad Judm Conveniunt et Eo citatis Magnum
Coram Actis Jnibus Plocense in Plocko Fra Secunda pst Jm
Sancti michaelis Archangeli prã Sibi et Die 30 Mensis
Septembris 1776to Cone Josephum Jaknczyckj Positato
rem Supremum Sumptum reponunt et tam bonificationem
Curie Supremum factam reponunt et tam bonificationem
Curie Equor quam restitutionem sibi injungi Exposcunt
Idem vero mſrũs Josephus Jaknczyckj Citatus non nisi Du
os Equos apud se per ob mſrum Carolum Jaknczyckj relictos
Unum Autem p Summa Jniquita quinque Aureos Hun
garicales Alterum Jlios p quota Octo Aureos Hungaricales
per se Dis vendidisse Ejusꝺem Agnoscit Jam Autem nullum
Armentum penes se extare Jnfert et hoc in papru Ad Complacentiam

Juratorium

Juratoriam quatuper vicem se trahit Provide Admissibili Eos Assumendo Decernit Judm Quatenus Actus Comparet Ea Rotha put p̃mittit Equis non majorem peragit Cursum Quam unius ad Conjungendo Quadraginta trium Aureos Hungaricales et Cano Succumbas Jaltnczyanis Ad restitutionem tenetur et Annalium Actum a Facto ob Missio Consb Jaltnczyanis Sibi Datum non habuit Jaco Rotha qua Supra Comparuit Ejus Comparatione Attenta Judm Sententiat Quatenus Jos M Josephus Jaltnczyanis Procurator Supremus Actus Summam Octaginta Quadraginta Trium Aureos Hungaricales in d.p Vigilia Sti Matthiæ Sancti Joannis Baptistæ in Ao prox. Succedenti Coram Actis Curiæ Plurimum Subpœna Trium in Casu Contraventionis Circa Manutenendum faciendo publicandos Ad Manus et quietationem Partis Actoreæ Sive Ejus Procuratoris Solvat et realiter enumerat Lycita Pœna Trium Marcarum Pol Parti in Tertio Solutionis Capite et Sub rigore Ecce Judicis Solvat Suo praxi Juris Solvendo Quantum Spectat Annalium Si quis Ex Eadem Comparatione patuit Nullum Annalium penes Partem Actam Extasse, Idcirco Judm Ad restitutionem Ejusdem Annuli et quavis impetitione Partis Actoreæ Eundem Josephum Jaltnczyanis Actum Liberum fassi et pronunciat D. P. Rigore

29. Inter S. Adamum Malewski Actorem per Sm Bonaventuram Cichkowski Sm Petrum Czerczynski Actum per S. Stanislaum Przepiorski Judm Exhibitis Plurimis Controversijs Coram Plis Actoreæ Certis Plcm Actam Suum Ad Judm Edicti Decidendo Decernit Quatenus S. Petrus Czerczynski Actus Quatuor Trium Aureos Hungaricales Sibi per Actorem Concreditos Ejus Actori etiam Ad Manualem quietationem in Spatio quatuor Septimanarum ab Actu præsenti Decreti Solvat et realiter enumeret Id quod Sub pœna Trium Coram Officio et Actis Curiæ Plurimum Prædicta post Dm Sequagesimæ prædicto Ao præsenti in Civitate Sirensi Manutenendum faciendo in Casu Contraventionis publicandos Juxta pœna trium Marcarum Pol Parti Actoreæ cum quota Suprascripta et Sub rigore Supra expresso Judicio Vero Suo Actoreæ in instanti Sub Sotto rigore Solvendo D. P. V.

31. Inter Sseu Stanislaum Leszycki et Magdalenam Jarzbianka Primum Conjuges Actores per S. Anastasium Lichinski Inscriptum Plurimum et M Franciscum Dobroski Actum per Sm Petrum Radowski Judm Citationem Plis Actoreæ Suam Ad Judm Pli Actæ editam Decidendo Controversijs Plurimis Exhibitis quibusdam Ex Scripto Manuali De Data Ejus Die Decima Mensis Aprilis Ao 1777mo In Bonis Dobrowlica Datuali per M Franciscum

Dobroski

Dobrski modernum Cottum in rem Pllris Rndmi Stanislaj
Dobrowiecki Curiæ Plocens Prapti Stipens Super Summam
Sexcentor Viginti Quatuor Florenor Pol. Datis p missa Sum
ma Ejus M Dobrski ascendata esse Comperitur qua Sum
ma per Pllrem Rndm Dobrowiecki presentem annotatione in
Eor Scripto Sub Die Octava Mensis Januarij Seguenti ao
1770 ro. Subscriptione Manus Suj authorisata Stæ Marci
anna Jarembianska Spi Legrydi Conti Ejusa Pllris Rndmi
Dobrowiecki Neptis a recepisse Summa esse palpatur et per Eam
M Dobrski Sensiva Subscriptione Solimet Stæ Legrydia
Ad Exactionem Agnescatur insuper et ab Eor Spo Stani
slao Legrydi Marito Moderno Actore Sensiva Summa
Viginti Trium Aurar Hungaricalr et Sex Florenor Solvisse per
ipsum M Dobrski Ad Scriptum Manuale Consumpta esse
probatur p quarum binarum Summar Solutione Pars Act
Pllm Cottum Ad presens Judm Convenit Pro Ide circa Ido.
Supra Dedata Exaratis Scriptis Judm Sententiat Qua
tenus Suprafatas M Franciscus Dobrski Cottus Summas
Altedictas primam Sexcentorum Viginti Quatuor Flo
renor ex ri Juris Cessi per ob Pllrem Rndm Dobrowiecki
qua Neptis Suæ Consortialem Alteram Viginti Trium Au
rear Hungaricalr et Sex Florenor una cum pensione Salvis Jn
Imo De Eas reproducens quietationibus a Datis Scriptis
proveniens in et p Cria Sti Matthi Sancti Joannis Bapte
ri ad presens Residenti Coram Actis Curiæ Plocens Sub
pœna Dnis in Casu Contravention Circa Manum fa
cienda publicanda pria Consortialis Summa ri Dotis
Mundii et Laboris per Maritum possidenda Securitate Jam
Maritalem ad Manus et quietationem Marti Solvat
et realiter enumeret Quarta pœna Septem Marcar Pol
Pti ri Imo Solutionis ppsito et Subnigore Eor Judicio Suo
per Medium ri ordinarie præxi Juris Solvendo Jn Sustitu
tum vero Condemnationis Unius Eor in Causa oblata
Judm Sententiat Quatenus Jos M Dobrski pœnam Du
pliam Quatuordecim Marcar Pol Parti ri Imo Suprascripto
et Subnigore Eor Judicio Suo Earde Marcar per Medium
Sub Subnigore Ex Regestro pœnalium Extendendo Solvat
Decreti presente Subnigore.

33 X Inter Sñ Gregorium Hendracki ad prtter M Bartholomæum Jakneuski Vexillifer Jaustnen Actum et Judicem per S Petrum Rudouski S Norbertum Janszeuski Camerarum Siler Plocens Actum et Judicem prtter Judñ Examinatis Plum Controversijs Terminum per Arbitros Decretum Judicij Sui Conservatum. Dicendo Jeron Ples reponere Inquisitiones Suas Coram Judice hac in Causa Eductas ibq; in stanti Posuerunt Partes Eadem Inquisitiones Suas Rothulis Sigillatis Et Parte Sñi Gregorij Hendracki datenis Testibus quinq; Jam vero Ex Parte Partis Actæ Testibus tribus in prædicta Judicium Sui Cadentia Eductas. Et Quarto Teste ex Parte Actæ Partis in Medio nis Judicij adducto Expedtam in qua Inquisitione ex Parte Partis Actæ licet non pari numero Testium cum Inquisitione Pris Actoris Educta Hrs Eas Actæ Judex persistit Eos Ex Eductis Inquisitionibus se Subiret, ac Ex Eos Judicandum se offerat. Jdeo Judñ Attenta Eas Subiectione Partis Actæ reseratis hinc Inquisitionibus ad lectionem Easdem Condescendit, Quibus lectis et per singula pundta Examinatis Durando quidem Ex Eos Inquisitionibus deducitur Certo tempore Plantæ Unus Confederationis Sñi Gregorii Hendracki ad Oppidum Drobin Equitus advenientis et Hos quos ex intervenientia cum Sñi Bronnitski Confederato Actantis Eos in vesse, Equo in huncce Sñi Bronnitski appropinquanti per Confederatos Usary dictos Commendæ p tunc Missi Bartholomæj Jakneuski Hos in Drobin Existens Equum Eundem in quo vehebat, cum Epistio Accepisse, et Eum acceptum ad Hortophonium Præpositura Drobnensis adductum Sñi Norberto Janszeuski Hos in Præpositura seu Domo Plebanali Existenti præsentasse, quem per Eos Confederatos dictos Usary adductum et præsentatum per Sñi Janszeuski Accepisse recusasse, verum Eum ad Bona Mensæ Sibi pro tunc Missus Bartholomæus Jakneuski Commendæ existerat, ducere Eos Confederatos Suasisse, et Jdeo per Eos Confederatos adductum esse, hoc tempore Sñi Gregorium Hendracki ad Eundem Præpositurum ibi veniendum et cum Existenti Hos Sñi Bronnitskica Contentione in Eum Oppidi Inhoata Illuc ven in Præpositura Continuata præ potentibus se absentiam præsentem per Sñi Janszeuski ex in defensionem Sñi Bronnitski Sñi Gregorium Hendracki Confederato Eiusdem præsentiæ indixisse, et per Eum Confederatum Tribus Vicibus peractum esse, Posteriori vero tempore ea se requisita Extraditionis Seu benificationis Equi per Sñi Hendracki ad M Bartholomæo Jakneuski huncce Sñi Hendracki per ipsum M Jakneuski quendam modo Spectum et Lasum esse, Quare ea Judñ Attentis præmissis deducto Missum Bartholomæum Jakneuski ad benificationem Equi cum Epistio per Confederatos Commenda Eius Sñi Hendracki acceptum ad Eum M Jakneuski Commendantem Suum Adductum Ibidemq; remansisse pro re Eius Sñi Hendracki Justo mento Subsequendam Sñm gendum Sententiat Decernendo Quatenus Jos Sñi Hendracki Valorem Equi cum Epistio Sibi accepti Complet ibq; Instanti

et

et Exoritur Ejus Mtis ad pmanendum Jurti Rothan Compba
rit Super Summam Duodecim Aurar Hungaricali Etiam
per Judm Suum ex Majori Summa Termino et Mandi Ejus
Sti Hundracki expsa quia Attenta Compbatione Statuit Judm
Quatenus Mficio Jaknevski Suntmani pnissam Duode
cim Aurea Hungaricali Jurto eisdam in Ejo Vigilia Sti Matthi
Sancti Joannis Baptae in Ao Ipsene Ex Decreto Coram officio
et Actis Crone Plocens Sub Pena Banitionis Circa manuer
faciendo publicanda Sti Gregorio Hundracki Solvat Et realiter
enumerct, Pmindicta vero per Sm Norbertum Janoszewski Confe
derato per affipne Sti Gregorij Hundracki et Despecta Ejus tum
quoqui pro Contempta et Lesione Ejus Sti Hundracki, per Mficum
Jaknevski penales Eor Sm Janoszewski et Mficum Jaknev
ski tamen non nisi panis Communalibus expermoventibus
Rationibus Judm advenit et decernit Quatenus S Janoszewski
Panam Dupliam tum et Mficio Jaknevski Similem panam
Dupliam Quatuordecim Marcar Pld Ejus Sti Gregorio Hundra
cki pro Irno et Subnigere Suprascripto Judicio vero Eadm
Marcar per Medium imministranti Sub Sessionis rigore ex Rege
stro penalium Extendendo Solvant tum quoqui pro Contra
ventione Decreto Judicij Sui Circa Edictorum pinquisitionis
per Mficum Jaknevski et Sm Janoszewski pmenita Solvant Ejus
Mficio Jaknevski et Sto Janoszewski Panam Dupliam
Quatuordecim Marcar Polone Dare Sti Hundracki Decreto Ju
dicij Sui pie ipsorum Cadentia Adjudicatum Ido imministranti
Sub Pena Bannitionis ex Regestro penalium publicand Denique
in Sublationem Condemnationis Ex Pte Sti Hundracki Super
m Bartholomaeo Jaknevski in Judicij Sessionis Pdcto Die Dec
ima nona Mensis Januarij Ao Elapso 1780 hac in Causa
Obtenta Solvat Ejus Mficio Jaknevski panam Dupliam Qua
tuordecim Marcar Pld Sti Hundracki pro Irno Superius Ex
presso vigilia Sti Matthi Sancti Joannis Baptae et Subnigere
Ejus apposito Judicio Vero Suo per Medium Eadm Marcar
in imministranti Sub Distincto rigore Ex Regestro penalium Edic
Dendo Exolvat Ad Pp Vigore.

Inter Sm Joannem Roman Actorem pttm et Sm Lucam Cieslinski
Burgrabium Crone Plocens Actum per S Bonaventuram Cost
Kowski Sm Thadeum Krzyzetzki Actum per Sm Hiacinthum
Krzyzetzki, Sm Mananmam de Mielkie primi Ido Sti Joannes
Kowalewski Rand di voti Ido Sti Casimum Roman Cittan et
Indiantem pttm Judm Decendo Irnam per Decretum Acte
acti Judicij Sui Conservatum teneri Parte Eadm Satisfacere De
creto Judicij Sui in puncto edictationis Sti Mananne de Mi
elkie Romerowa moderni Actoris Matris Ido imministranti Judm
Censet, et Quoniam Stus Roman in Satisfactionem Ejus Decreto

Actionem

Hinc Decium adrequens
Actum spatio trad die 28 Januarij
citandum ejt

Advocatorem. Suam Reponit Advocata vero Compariscentem ad
presens inscribi Proinde Satisfactione vi premissis adnuncata Parti
bus Ubrisqui Judm expedit mandari in expedimento Controversiæ
Plurium Audiritis Juvenium Causa presens ipsius Dimissionis
Sortis dicto Ostrożeyzna ut Boris Bronowo Cnethenium Sitto
Suo in Judicio promoveatur quo Suæ Confessionis Deinde requit
Proinde necessarium esse Confessionem ad Juvenum Bonum
Bronowo Cnethenium Judicij Sui aut Suæ Cameralis Immo
Plurime Captato tempore Juxta temporibus Assistentiæ Con
fessorum advenerit Quod Judm Sive offm Cameralis Ducis
Unius absentia non obstante mutuo Plurium Sumptu Confessa
rium Arte Omnia Comparitionem Documentorum Sortem
dictam Ostrożeyzna in Eo bono Bronowo Cnethenium Pa
Eius Scantium tum et Eos Communicationem in Satisfa
ctionem legis pro Compositione Juratoria demandabit quibus
Comparitis et Communicatis Legalitatem transactionum Ipsius
Eius Sortis Subscriptas Cognoscet resolvet quibus resolutis ho
reditatem Eius Sortis pro Cujus interest adjudicabit de Exi
stentia Eius Inquiret Investigabit Bona Cui quantum inter
ent Exstirpet et onera Pigus Interessent Liquidabit et Solutio
nem Eos a quo debebitur decernet Catalatum Opus fuerit
Exaptet Instructum Contractus plenariorum Juris Inquisitiones
Expediet Justa Successitas postulavent peragat ac Satis
factionem. Omnimodam Cui et a quo Competent prestare Sen
tentiabit Partes in Obus et Singulis plenariorum Rehibitis
dum relinquendo pro Exigentia legis Justitiæ Documentorum
Irmes finalitas Deinde dijudicabit et moderabitur Cujus Dis
sioni Partes parere et acquiescere Judicatum a Pati Sub Pena
Bonis illo in Immo Confessionis Super Parte Contravenire
publicanda Debebunt, Juxta pena Septem Marcar Pos
Parti per Ptem Compensanda Judicis Sui tutio ab Utraq Pte
Solvenda Quo Condonis Imo Partes quas Voluerint et Nuyt
um proposuerint advertent Advocati Sub rigore quo Supra Com
parere tenebuntur Decreti pene Vigore.

In Bilsko in Terminis Communibus Imbus Plu
cene Districtuum Bilscene Simul et Placensis Im
Tertia post Imm Sæ Agnetis V. et M. præ Sibat
Die Vigesima Tertia Mensis Januarij Anno Dñi 1781mo
Celebrato

36 Inter Venerabile Capitulum Collegiatæ Polene Actores per Imm Josephum
Lewicki et Suo Theodoram Kuczorska ob Pri Theodori Jastor
ubski relictam Capitem Viduam Matrem. Stanislaum Puborati um
et Carum Filios et Silvam Jaroszewskii tum Polen Ordinatos Flo
rianum Janiszewski Notarium Consistorij Placene Litis per Imm

Miacanthum Przepetski Senen adesse Delatorem Judm prasens.
Cesset Et Quousq̃ non adest Prlnde Libera Pars Citta Ad primo
Rot Citta Ad Trnũ pronunciatur D P Vigore.

30 Inter Jm Josephum Zawarecki Camerarium Trnũ Ustiugdiens
et Mstiam Paulum Sutkowski Depistorum Sutkowiensem Actores
per S Miacanthum Przepetski Mstiã Michaelem Alexandrum
Bini Nominis Suratowicz Czerlyczynski Principum Tusinens
et Capitaneum et Constantiam de Rubenhausy primo ad Jmstiã
Joannis a Gora Starbek Castellani Junioladislavien Se
cundi ad primum Voti Jmicam Congẽs Victoriam et matrem tum
Eugenium Gasparum et Michaelem Castellanic Junioladislavien
Filios et Principes Starbkl Cittos per Jnũ Josephum Szpousk Jn
Fidelem Homek Jakubowicz Judaeum et Jmaelam Drobnicz
Cittum et Judicens per Cives Coram Judicio prsens Comparens
et Secũm Judiciter Dr Judm Desiderio Crakowski Pro Aũ
Parti Citta Ad Solutionẽ Summa Quingentor Tyne Sexa
ad Judm edictam Quemadmodum Anteactis Diebus Assignat
Condescensionis in Plenitudine Trã Ha Judicio Tti Sacratissimi
Corporis Christi Dñi Sabbati Die hora, Mensis Junij Ao
1775to Inter Mstiam Paulum Sutkowski et Modernes Citto
in Judicio prsentat Oblatum ob non Conductionem Officij Condtis
Suum non est Sortitum effectum Pro Judm Contravenis pq
Partes Utraq Pertractat injungendo Quatenus Partes
Utraq Eluendo Omissam Contraventionem per panam Du
plam Quatuordecim marcarum Pro Judicio Sue Rdq instante
Subingore pana Bnis ea Ejus Penalium Extradendo Sol
vant et realiter enumerent Nihilominus Ordene effectua
tionis Ejusd Condescensionis Executionisq Anteactis Dñi
Receptam ejus Iteratam Condescensionem in fundum Bo
norum Oppidi Drobin locumq Commediorens Judicij Sui
Aut Per Camerarios Trium Plurene Unius ubi Duo Deue
Ubi tres absentia non obstante Captato tempore facta ten
pestiva Avisatione Conducendos Advenerit Tunc Judm
Sive Offm Cameralem modus Pium Sumptu Condescen
sorum Ante omnia Comportatis nem Regestor Sumptus
Quietationum ac quos in Documentorum pro Juris petam
demandabit Liquidationem peragi et Decretum Anteacti
in toto Exequatur. Satisfactionem Omnimodam Cui et aqua
Competient petam injungit Partesq in Ombus et Singulis
plenitudinibus Nihil intactum et Imsolutum relinquendo fina
liter deinde et Definitive dixit et Moderabitur Cujus Judicij Con
descensionalis Decisioni Partes parere et acquiescere Sub Pena
Bnis illo si Irnũ Condnis Super Pto Contravenione publicana

Debebunt

Debeburit ac tunebuntur Lyta pena Septem Marcar Pod Pli
per Plen Compensanda Judicio Suo totta in instanti prox Junii
Solvenda D P Vigore.

40. Inter Illustrissimum et Rndmum Capitulum Cathdle Plocens Ex parte per Sm
Josephum Limpicki Inscriptum Plantor Sm Petrum Cierzeyski Cittum
Ado et Judicem ex parte Ven Dominicum Struzinski Thesaurm et Franc
cum Bratyszewski prosignum Cittor per Eum P Struzenski Victr
um Suu et Prosigni Suj nme parte Sjm Joannem Cierzeyski Adult
parte Suffragnti Compantione et diem ab adultis advocata Visis
Experin mandat in Experimentis Controversij Plum Exauditis Ver
dendo Jrnum per Decretum ante acti Judicij Sui Conservatum Le
non Satisfacere Decreto Judicij Suj de dato Quo Subbo post Hm
Sancti Francisci Confessoris Satisfat Die Iovis mensis Obris Ao
1779no ut Dilatio inter Plen modernas pacto in pactis inserta
Communicationis Documentorum cdj instanti Judm Constet
Et Quoniam Missus Petrus Cierzeyski in Satisfactionem Ejus De
creto Quietationem manualem de Decima ex Sorte Regionyzna
ad Bnā Rychaczyca Spectantis in Ao 1746to pro Parte Rndm
Thomam Paprocki Canum Cathdlem Plocens Petam reponit Missus
vero Joannes Cierzeyski Nulla Documenta ad Causam prens Spe
dantia penes se habere Insert et Utriqui ad Compbationem Jura
to nam se se trahunt Provide Admittibilibus Ejus Advocatis
Judm Statuit Quatenus Jus Missi Cierzeyski Satisfaciens Legi Com
petent. Ea Ratha pro nulla alia Documenta ad Causam prens
Spectantia plus Suprascriptam Quietationem de Ao Exoratam
penes se habent et ad presens Comportare Plgo Communicare
non Valeat Comprobarunt qua Compbatione peracta et Satis
factione ut premissis Decreto Judicij Suj advocata Partibus Negot
tium Inducere Mandat ut Inductis in negotij Ulterioribus Plum
Controversijs Exauditis Juniam Judicio Suo non tantum ex Libris
Provisionum et taxationum Capituli Cathdlis Plocens Semi
tationum Decimae praediariae ad Mensam Capitularem Plocens ex
Bonis Regionyzna Sortibus olim Sti Petri Cierzeyski quam Sti
Bratyszewski et Struzinski Spectare imprimis Verum
et quietationibus ut pote Prima in Ao 1746to ex Sorte Sti Petri
Cierzeyski Super Unum Florenum et Grossos Decem Pola per Patrem
Rndum Thomam Paprocki Canum Cathdlem Plocens Altera Ultima
vero Anno Imo Subsequ 1750. 1751. et 1752do Die 1t Februa
rij ex Sortibus Bonis prima in Regionyzna altera Dorlowizna Sti
Bratyszewski hereditarijs et Possessis quolibet Ao per Florenos Quatuor
et Grossos Viginti quinque numerandis Universis. Super quatuor Quatuor
Decem Florenis et Grossos Quindecim. Computatum ad Cistam Cathe
Plocens pertinentes per Sm Postulatum D. Plocens quapiam e Mensa
Capli Plocens Plurimum dotis et pretium per Eos hactenus et possessus.
Receptata Decima praediariana debita esse apparet ad quam Decimam
et Eum Jure pertinenti Privilegia Rndm Masovia Pars altera repunit
Intuitu Cujus Decimae ex premissis Bonis Regionyzna Sortibus Sti
Petri Cierzeyski quam Sti Bratyszewski hereditarijs dotis Pars Alt
Plen Citatum ad quos Judm Convenit et Solutionem Ejus ab Ultima

quietatione

quietatione Conclusa Prouide Judm Attenta Supranata quietationibus Etiam Lege
de Expa Sanita Vallata decernit Quatenus Supranatus Pr et quia Petrus Corzynski ex
Sorte Sua per Unum Tertium et Propes Decem Polus dicti [illegible] Jam autem Bona
Tyszowski et Arwiński emundanda Suam prosequerum Unus ad Actum se se non reforens
ex Sorte Krazynowina per Florenos Quatuor et Groses Triginti quinque Polonos pro qui
bus libet Annis destinchim non nisi ab Acto Jubilati prospus ad 1777 in cujus Vigilia
Ith Natlis Sloquinis Baptistae ad Cuius proxime Precedens Jam Actis Genl Plocense
Sub Pena Bonis et Casa Contravenientibus Circa Manum Pascua publicana
ad quietationem officiosam. Partis Actoreae aut Quis Plebis Solvant et realiter
numerent Summa pena Trium Marcarum Pol Pti ut Bonis Solutionis officij et Sub
signe Eius Judicio Sui per tradium uniuersanti Solutionis Quantum Processum
Sub ad Unam Condemnationem Sub Actis Fne Dne pte Dni Legationis Sabi
et Die Decima Maii anno 1779 in Plocko Super Sto Petro Cenensi
Obtentam Siquis Josephus Stus Cierzewski Super Jgnes arbitrando Debita Sibi Cuine
ex qua Supralata Condeo Interessent ad Compbationem Juratoriam se se
trahit Proinde admissibili Eos ad juramentum Eidem Decimo Quatenus Jos
Jo Cierzewski Compbet Carotha put Debita Sibi Cuine ex qua Jmissa
Condmão Subsecuta. ut Judaeus reputatur nullam habuit Notitiam nec
de Eius quo modo Scint. Compbacit Qua Compbatione attenta Judm
attendam Condmno Superius de Actu expressam sine pena Cessat
Quatenus vero Interest Sub alternam Sub Acta Fne Dne Ipso die Ste
Sne Agnethis Vet M. Scilicet Die Vigesima prima Mensis Januarij ao
1780 Ex Pte Eius Urbis Capituli Plocense Sup Stus Petro Cierze
wski ut Plocko obtentam Judm Statuit Quatenus Jos Petrus Cierze
wski Citatus in Sublationem Eius Condmnis penam Duplam Quatuor
decem Marcas Pol Parti ut Jnno Solutionis officio et Sub signe Eius Judicio
Sui urgentis Easdem Marcas Sub Severo Rigore et Tenore Banalium
Extendendo Solvat D P Vigne.

Inter Spem Casimirum et Annam Stas Joannis Chybowski Coniugem Amitam Joan
nem et Agnethem Mroseminos Fratrinum Et Fratrinam Smolenskie Acti
per Eius Snm Casimirum Smolenski Suo Et Supranatorum Acti nmi pretii
et Pilbrem Indmum Valentinum Cancum Chelmicense ac Insum Sebastia
num et Cajetanum Thesaurarios Supremos ac Sophiam ni Ignatij
Michalowski Thesaurarij Supremi Coniugem Et Basilii Citis per Sm Do
minum Venturam Costkowski IIIm Ludovicum de Moszinskie Stm Pauli
Zoranski Subdapiferi Ornanense Jelidi Comitem Tiburtium et Bartholomeum
Jun Silium ac Curatorem Citis per S Valentinum Gorczynski IIm Paulum
Radzibowski Judicem Trium Districtuum Citis per S Josephum Lan
wski Suo Josephum Evam S Valentini Cieslinski Salomeam Sti Jo
sephi Szumanski Locatam J Adami Bialoskorskij Comitis Orzelskie
lum Sutorem ob Spam Sophiam S Ignatij Stuski Ivanicka ob Constan
tini Szumanski Comitum Orzelskich Citis. per Sm Josephum Pompilli
Judm Decidendum Jnnum per Decretum Anteacti Judicij Sui Conservatorem Sa
bissat Insum Radzibowski Judex Jnno Discussis Dilationis Majoris ad
quam se in Anteacta Cadentia recuperator Emunitate Satisfecit Experian
tur in experimento Satisfaciant Pti Anterium Decano impuncto Compbatorio
Documento Juxta Pti Petita Et Juramentum S Smolenski Documenta Sua
Summario Specificata in Judicio Comportant, Pendig Communicant Et
Super realem Comportanem Documentorum ad Jurtum se se trahit Jurn vero
Super realem Comportanem Documentorum Pas Dona Smo
Sutoris Januszewiani Similiter Summarium Documentorum Pas Dona Smo
Sutoris Januszewiani Similiter Summarium Documentorum Pas Dona Laborum. murta
lium pertinentium ut Jnno Condescendimus in Fundo Donos Laborum. murta
Decreti Inhibendi Die 23 Mensis Obm Ao 1780 Agitati Consumpti ac si
in hoc Jnno Condito Compbatum in Judicio reponunt Jdeo Judm Snm Smolenski
ad Compbationem Juramenti Super realem Conservationem Documentorum.

Admissibilem

admissibilem advenit in Eam Jurte Rotham. p ut Documenta omnia ac
prene Spectantia. vere et sidelites Comportauit et p ut nihil plus inter Comper
tata. pene se habet Ut nihilquid quidm in prud Sum Pte Cataurit et addeter
Mlis ac pnuntiando hanc Jurte Rotham Prestitit Sig Casimirus Smolen
Suo et Coatoy Suos pne Post quod petitum Jurtum Satisfecisse Eos Suos Smo
lenski advenerit. Quoniam vero Suetes Jansecuanti Decrum in Trio Cu
prascripti Condnio Compbationis Super Documenta in Eos Trio Condnio
Comportata. nip probuant Ideo Judm Retuyt Quatenus Jus Suos Jansec
Comportata. nip probuant Judm Retuyt Quatenus Jus Suos Jansec
uiani p futuris Judiciis Suos Cadentia. pro Decrum Condte mente Decm
Tribunali promulgatum Suo in Juncio reperant Post qm Subsequenter
Quod Juris ent Causam pene
Quod Juris ent Causam pene
Quod Juris ent Causam pene

Actum in Regio in Terminis Communibus Tribus Placensibus una cum Continuatione Anteriorum Causarum in Dies Rodiernam Vigore legis Judentibus Ina Tertia post Festum Sancte Agnethis Virginis et Martyris proxima. Sitiat Die Vigesima Tertia. Mensis Januarij Anno Domini Millesimo Septingentesimo Octuagesimo Primo.

~~Partes Actus reassumendo de Continuatione Causarum~~

Actum in Regio in Tribus Communibus Tribus Placensibus Una cum Continuatione Anteriorum Causarum Ina Quarta post Ina Die Agnethis Virginis et Martyris proxima Sitiat Die Vigesima Quarta Mensis Januarij Anno Dni 1781mo Celebratis.

17 Inter Illustres Mfies Franciscum Comitem in Podevin Podestà Castellanum Ducatus Masovie Ordinum Aquile Albe et Sancti Stanislay Equitem Comendatorem mallene et Rothmagistrum Chorist Lanciate Vexillatum Rui Patruum et Xaverium Palatinidem Plocens Tribunos Militares Modestie tum S Marianum Zuyski Tamalum alii per S Joannem Josephum Zuyski Inscriptum Plocens Mfium Joannem Josephum Civi nominis Regiwolli Castellanie Plocens Vexillum et Judicem per Sm Adamum Michaelem Regiwolli Inscriptum Plocens Judm Dandeno Citationis Partis alii Pti Citati Suum ad Judm Edita Controversij Causa Plurium Seu Coram Judicio Inducta Exhibita Querelam Causa presens ratu Dimissionis Sortitus Bonorum Querelis cum Attinenc Illis Mfies actibus hac citationis per Mficum Regiwolli Citatum modo tradito Possessor ac redendi de percepto ea Omissis bonis quantibus Catuli nec non bonificationis Varias Pretensionum ea Fundo hasta Bonor pululare Seu in Judicio Divolvitur Quo Sive Condescensione Decidi non valet Rationale in Divolvitur Quo Sive Condescensione Decidi non valet Rationale in Condvie paragena Infrascripto Necessariam esse Condescensionem Ad Fundum hasce Bona Querelis cum Attinenc Judicij Seu aut Pro Camerarios Trium Placens Ina Secunda post Dm Conductus Pro Camerarios Trium Placens Ina Secunda post Dm Conductus Paschae Ao prsens pte Incidens Advenit Quo Judm Sive Offm Camerariale Ubi Duo Duos ubi tres absentia non obstante Camerariale Ubi Duo Duos ubi tres absentia non obstante Matue Plium Sumptu Conducendum Condescensuram Repositionem Traditionis statos Bona Querelis cui et a quo debebitur demanu Traditionis statos Bona Querelis cui et a quo debebitur demanu dabit Qua reposita Statum primos Bonor Querelis ac alior Debitor dabit Qua reposita Statum primos Bonor Querelis ac alior Debitor Debit. et cum Conscriptione Ejusdem Sive Traditione Confirmatabit Debit. et cum Conscriptione Ejusdem Sive Traditione Confirmatabit de Devolutione Sive Reparatione edificior Aucti vel deperditi de Devolutione Sive Reparatione edificior Aucti vel deperditi in Semi relationibus extenuata vel ne Summa in qua Bona Querelis in Semi relationibus extenuata vel ne Summa in qua Bona Querelis in possessionem traditionem Sunt damnosa ea pertinebus mentionator. in possessionem traditionem Sunt damnosa ea pertinebus mentionator. Bona quinquid prostigabit, Proventus Eorum liquidabit, Inquisitiones Bona quinquid prostigabit, Proventus Eorum liquidabit, Inquisitiones Juratorias si necessitas postulaverit, expediet, Juxta Opportunitate Juratorias si necessitas postulaverit, expediet, Juxta Opportunitate Regalij Exipiet Catalum reddendo injunget Solutionem Summar Regalij Exipiet Catalum reddendo injunget Solutionem Summar ei et a quo provenerit Sententiabit Lites Litiget Rigores Decretorum annectet Bonificationem Omnium et Singulas Pretensionum Si quas Juste apparuerint et Eis debebitur. Pro Fundum adveniet Bona Querelis cum Attinenc dimittendo declarabit totamq hanc Causam Nihil intactum et irresolutum relinquendo Pro Exigentia legis Justitiae ac Conten-

ta

Contenta Irñi et Maõnum Plis actis Juridicaliter Dein et Disjudicabit, ac isto
deraliter. Cujus vel quas Decisioni Partes Utraque parere et acquiescere
ac Judicatum pati Sub Pœna. Omis illo in Irñio Condescendendo Super
Ple Contravenient publicanda. Debebunt et tenebuntur. Lytis pœna Se
ptem marcas Polonicales Partis per Plem Compensanda Judicio vero Sue
Regie Jmo instante per Ultraingue Plem Sub rigore pœnæ Bannio et
Regestri panalium Extendendo. Solvenda. Plis Quo Condñio Irñi Plis
quos Voluerint et Negotium prout proponent Advocent advocandi Sub
Simili rigore quo Supra Comparere et Judicatum pati obstringuntur.
Decreti prout rigore.

10 Inter Spñ Ignatium Białostorski Actorem prætex Suos Albertum et Franciscum
de Białowskie Jmiam Congos Parentes Albertum Laurentium et Gregorium
Filios Iglenickie Cattos per Curia parentes Suos et Filios Suos nñe prætex
Coram Judicio presente Comparente et Reum Judicem Controvertente quas
Plum Controversias Suos Coram Judicio Inducias ex audito Judñ Decedens
Citationem Partis actoreæ Parti Cattæ Suum Ad Judñ edit Senen Spñ Igna
tium Białostorski Inquisitiones Suas tam ante quam in Antecessa Ca
dentia Judicium Suum ex Actoratu Suj Supplendo primitivas Inqui
sitiones edutas reponere Rñ. in Instanti Judñ Censet. Et Quoniam
Eæ Inquisitiones repositæ Privare Satisfecisse Curiæ adviderit Si
quis Vero in Causa Juris ex Actoratu Spñ Ignatij Białostorski Cure
Suos Albertum Parentem Albertum Laurentium et Gregorium Iglenickie
Filios ad Inquisitiones in Antecessa Cadentia Sub Data Sabbathi post
Dñm Exaudi Solvat Die 13tia Mensis Maij Anno Currenti 1760 Citatos
Suis Białostorski agit Cujus Cadentia ad præsens Negestrum Continuatur.
in quibus Inscriptis præmissis Białostorski ad reservandæ Inquisitionis
præcurata apparet et ne ea Uno Negestro Edutæ Inquisitionum Et
Reservatis Causæ Indicatur esse Jus et Actoratus Quo Suis Biało
storski cum Actoratu Suo Iglenickich ex Circumstantia Negotij In
ter Eos Suis in Judiciis Ventilati Combinare Debetur. Proinde Judi
Actoratum Quidem Spñ Ignatij Białostorski ad Inscriptionem Inferi
orem Kudzina Cadentiæ Suæ Iglenickich recipit et Inquisitiones Præ
actoreæ in Cancellaria Judicij Suj Examinandas Deferat J.C. & Sub
Sigillo Judicij Suj

19 Inter Spñ Thomam Podocki et Mariannam Wyganowska Jmiam Congos
Actores per Mantum Suum et Contio Suæ nñe prætex et Mscam Mar
tinam de Oborskie ab Mscæ Alberti Jerewski relicta Cattam Viduam
Matrem et Nicolaum Ensifer Plebeæ Filium Jerewski Cattos per Spñ
Mathiam Marcinowski Et Quoniam Spñs Franciscus Wyganowski Ca
pitaneus in Irñio Disparet et ne Condemnare permittit Proinde
Super Eos Disparente Approbato Ulterius Processu Ultimaque
Fatali Jacens Cautionis rñe Capitationis Scripti Certi Seu Alte
rationis Super Summam Litatur Mittium Instantis Quo
que Hæredes Prosperi Vigenti Jmiam Polonicales ac si in Recompensam
Quas Expendas in Indicationem Substantiæ ab Spñ Margaretha
de Pinnistke Ultimo Jamicka nullo modo Gravata Subsidio Emuncta
tum Ratu Condictaminis, unum ab Mscæ Jerewski Facti Apicis Injuncto
Exhibitionis ad Subscriptionem Scripti ac ad actus Cessus Super
Inductionis Quemcunq; panalitatis in Juris Quærationis Quo Scri
pti permittitur Condemnari quæ D.A. et Remittitur. Cum Comparen
tem ad Convictionem disparentem Causa pœnæ Suspenditur. J.C.

Publicatum

20 Inter MM. Bartholomeum Iborinski Pruemidam Dobinieg et Catharinam Kaminska Invicem Conges Acts per Euŋ M. Maritum suu et Cŏtrŏ suo nŏe prabler, & quoniam Dñi Stedrigis de Duerzanowslue ob I. Joannis Duerzyminski relicta Consors Vidua Mater, Stanislaus Suppa Salinarus Plocen. Notarius, Georgius et Mathous Duerzyminscy Filij Citti Ipsieg in Trno dñi parent et se Condemnare permittunt, Provinde super Eisd Citti dñi parieg nŏe non extraditionis Salis Districtualis Tunnarum Semiquinque sibi acts spectanieg, Permittitur Condemnatio, quae D. A. et R.

Publicatum

22 Inter Moll. Casimirum Jacobum et Stanislaum Rokosrowslue Acts per I. Bonaventuram Cisthowski, & quoniam M. Stanislaus Rokitnicki Tribunus Siepnicg Citatus Ipsieg in Trno dñi paret et se Condemnare permittit, Provinde super eodem Lucro Solutionis Summae Mille Duodecem Florenŋ Polonŋ cum Provisione spectanieg permittitur Condemnatio quae D. A. et R.

Publicatis

In Siepr in Terminis Communibus Tribus Proximis una cum Continuatione antecorum Causarum Feria Quinta ipso Die Festi Conversionis Sancti Pauli apli, Salvet Die Vigesima Quinta Mensis Januarij Anno Dñi 1761 Celebrabi-

5 Inter I. Joannem Wolinski Acts et Act pubi, et Illustr. Rndum Albertum Sadrzanowski antecatum Ecclesiæ Sadrzanowien Præpositum Citatos et Acts per Euŋ Famatum Michaelem Scrypkowski suo et Perillris admodum Rndi Sadrzanowski nŏe pnah, Judm resolvendo Remissionem ab Officio Sacerdotio suum ad Judm factam, tum Citatores Ptium utrasq; sium ad Judm edicti decidendŋ, si quis Famatus Michael Scrypkowski Comparitionem a Perillre Admodum Rndo Sadzanowski Insistens Euŋ Rndum ad Ipsius Insorium esse allegat, iuxtaq; Epis Commissum Dilationis Infirmitatis ad spectum Legis concedendŋ exposcit, Proin de Judm Eundem Famatum Scrypkowski ad Ipsiusq; Jurium ea Rotha put Commissum ad repositionem Dilationis Infirmitatis vere et actualiter habuit admissibilem adniverit et audiatur nullis Judtis ad pruntiandŋ Juris Rotham, Prestitit Jus. et Famatum Michaelem Scrypkowski Civem Siepnicg

Tamatus. Post quod Praestitum Juramentum Judm Dilationem Eiusdem Infirmitatis admodum Rndo Gradianowski prosequens Judicior suor Cadentia Dat et Concedit, Quam eoq in Trno p ut vere infirmabatur et ad Praesens Comparere nequit Comprobare Tenebitur &c.

26 Inter MM. Jacobum, Casimirum, et Stanislaum Rokoszowskie Capitaneiq Bachlinenq actis per G. Bonaventuram Ciotkowski, et Synagogam Judaeor Siepcenq Citt per Infidelem Samuelem Samulowicz Seniorem Ejusdem Synagogae suo et Praedictae Synagogae nne pntis, Coram Judicio Praesenq Comparenq et secum Judh Controvertenq, quar Plium Controversijs in Judm suum inductis Exauditis Judicium decidendo Cittonem Ptis actoreae p Solutione Summae Quingentor Tynphonum Pti Cittae suum ad Judicium editam Insistendoque Scripto manuali Die Vigesima Junij anno 1769. hic in Siepre datuato in Rem actis M. Adami Rokoszewski modernor Comparenq Parentis per Cittor super suprascriptam Summam Quingentor Tynphonq datis manibus Judaeor Ejusq Synagogae Siepcenq Seniorum Charactere Judaico subscriptor p re modernor actor servienq Statuit Judm Quatenus Synagoga Siepcenq Summam Praetactam Quingentor Tynphonq per se agnitam cum provisione per Quinque a Centum Computanda salvis Quietationibus in Trno reproducenq et per Ptem actis acceptanq in et p Vigilia Festi Nttis Sancti Joannis Baptae in Anno Praesenq incidenti coram actis Crenq Plocenq sub Poena Baonis in Casu Contraventionis circa maonem ibiq facienq publicanda ad Manus et Quietationem Ptis actis sive Ejus Specialis Plentis Solvant et realiter Enumerent, Luita Poena Septem Marcar Polonq Pti actis in Trno Solutioni praefixo et sub Rigore eoq, Judicio suo per medium in instanti praxi Juris solvenda. Nihilominus in sublationem Condemnationis hic in Siepre Tra Quinta post Fm Conversionis Sancti Pauli Apli Scilicet Die Vigesima Septima mensis Januarij Anno Praesenti elapso 1780mo ex Pte Eorunq actorum Super Praefata Synagoga Siepcenq in Lucro Solutionis supra

scriptae

Suprascriptæ Summæ Quingentorum Typhenicorum in Judicio per
obtentæ et publicatæ Solvant Jdæi Perfidi et Infideles Semi-
ores Synagogæ ac totæ eidem Synagogæ Sepiscenses Pe-
nam Dupli cum Quatuordecem marcas Polonicales Plus minus Supra
scriptæ Solutionis Summæ Officio Judicio autem Suo
Medietatem earundem Marcarum in instanti sub servivo Rigo-
re ex Regestro Panialium extendendo Exolvat D. P. Vigore

Inter
A

Jnter Gg Mariannam de Kłoszynskie olim S. Michaelis Nadratow-
skiej relictam Centum Viduam Matrem, atq; Augustinum,
Joannem, Jacobum, et Michaelem Filios Nadratowskie
actis et Citis per Jm Augustinum Nadratowski Filium suæ
Matris, ac Fratrum suorum nunc pntis, Gg Bernardum
Malewskiej et Josepham Dębskie Congeos ~~Citatum et Actorem~~ pari,
Josephum Dębskiej Citis et actis per eumdem Jm Josephum Dębs-
kiego et Suprascriptos Jmos Malewskich nunc pntis, Judm
deinde Jmum per Decretum ante actis Judicij sui con-
servatum, Jeneri Pties utras reponere Inquisitiones suom
Judicio eductas Quæ in instanti Judm Censet, Et quoniam
reposuerunt Pronde Satisfecisse eaq; Judm advenit, et
ad lectionem earundem Condescendit, Quibus lectis et per
omnes Circumstantias trutinatis. Quando quidem ex In-
quisitionibus. Quo ad actoratum Gg Mariannæ de Kło-
szynskie Nadratowska matris et Augustini, Joannis,
ac Jacobi Nadratowskich Filiorum contra Jmos Bernardum
Malewskiej et Josepham de Dębskie Congeos institutum
edictis deducitur Jsam Josepham de Dębskie Malewska
licet in Domo ppria Sua Nadratowska tamen Episcopa-
li Jmis Kostrzewska subjecta cum eaq; Jsa Nadrato-
wska posteriori tempore advenienti mutuas Rixas Exitasse
et in mutuo conflictu Jsam Nadratowska Matrem lavan-
tio ad Caput Convulnerasse, Jsum autem Josephum Dębski
Fratrem Jsæ Malewskiej Porcum annualem Jmis Nadrato-
wskich ppriam in Piso Jmis Malewskich ex Bombarda
occidisse, et quoniam conversum fuerat Inquisitionibus non deduxisse
ex post Eamq; Jm Josephum Dębski ad Ecclesiam Lutteranæ

proficiscentem Gsos Nadratowskie in via libera laesisse, diffamasse et ad Frameam se se proripere intendendo eanq Fratri suo evaginare voluisse, Insuper Equum suum in Pratum pprium Gsor Nadratowskich et per Eosq obseptum nocturno tempore induxisse, et in ibiq Pastum fuisse. Ad Actoratum vero Gsor Eorunq Malewskich Congum et G Josephi Dębski econverso contra Gsos Nadratowskie institutum Si quidem probatur per Gm Augustinum Nadratowski Gm Josephum Dębski Equum suum in Cpmisso Prato Gsor Nadratowskich obsepto nocturno tempore pascentem laesisse, diffamasse, Conbaculasse, et Consanguinolasse, subalterno vero tempore Fratris sui Gsi Joannis Nadratowski ante Quinque annos anteactas Concussiones, per Gm Josephum Dębski in Persona Ejus illatas reciproce Conpensando easdem itiq Gm Josephum Dębski per Gm Augustinum Nadratowski manibus in Pugnam Compressisse et Genibus Concussisse, Anseres Sex de Damnis Gsis Malewskim Congibus Occidisse, Particulam Prati Gsi Dębski ad medium Sulci in suum Pratum absepisse, et aliquoties per Indisarationem in Metas Destructionem earum sibi vix non mutuo peregisse, et exinde Sape sapius tumultus recipcos excitasse, tamen utrosque tam Gm Augustinum Nadratowski, quam Gm Bernardum Malewski de mutuis inter se factis combaculationibus et equivalenti Pugna accordatos extitisse Cpmissis Inquisitionibus deducitur Proinde pensatis omnibus Circumstantijs et quidem Gam Josepham de Dębskie Malewska pro Convulneratione Gsa Mariannae de Kłosinskie Nadratowska Matris, Jam autem Gm Augustinum Nadratowski p Concussione Gsi Josephi Dębski Panas Crumenales et pnales, Gsos vero Bernardum Malewski, et Joannem Nadratowski non nisi Crumenales licet in Mutuis Combaculationibus accordantes tamen a Violentijs non desistentes non posse evadere Judm Sententiat injungendo Quatenus Gsa Josepha de Dębskie Malewska Turrim Castri Plocenę Superiorem in et pro

Fra, 2da

Frā Secunda pt Dm̄ Misericordiæ Anno Cpsenq incidenti Ineat, Ejusque Sessionem Turricam per Spatium unius Septimanæ Continuet et Expleat. Necnon in Eggressu de Turri G. Malewski Maritus intercedendo Contem Gsæ Marianna de Hłosinskie Nadratowska Matri Pœnam Duplicem Quatuordecem Marcar Polonq. Jam autem Gsus Augustinus Nadratowski itiæ Turrim eanæ p Trno eoq superius apposito Ineat et per similes Spatium Continuet. Ac in Eggressu de Turri Similem Pœnam Duplicem Quatuordecem Marcar Polonicalr Gso Josepho Dębski, Gsus vero Joannes Nadratowski Gso Bernardo Malewski ac econverso Jq Gsus Malewski Gso Joanni Nadratowski sibi abinvicem per Pœnam Simplicem Quatuordecem Marcar Polonq coram actis Crēn Plocensq sub Pœna Baōnis in Casu Contraventionis tam quo ad Sessionem Turricam, quam Solutionem Marcar circa Manifestationem itiæ faciendæ publicandæ Solvant et realiter Enumerent, Judicio suo earunq Marcar Per medium sub seorsivo Rigore ex Regestro Pœnalium extendendo itiæ Persolvant. In Sublationem vero Condemnaōnis sub actu Frā Quartæ post Fm̄ Sancti Lucæ Evangelistæ pce Scilicet Die Vigesima mensis Octobris anno 1779no in Sepre suo in Judicio Cpsenq in Causa ex Pte Gsi Josephi Dębski super Gsis Marianna ott G. Michaelis Nadratowski relicta Conte Vidua Matre, Joanne, augustino, et Jacobo Filijs Nadratowskie obtentæ Judm̄ Decernit, Quatenus Omnes Citti Eiæ G. Josepho Dębski Pœnam Duplicem Quatuordecem Marcar Polonicalr Pti in Trno quo supra et sub Rigore eoq, Judicio suo per medium in instanti sub solito Rigore Exolvant. Damna autem in Porco et Annatibus ab invicem sibi occisis suprafatis Pœnalitatibus Judm̄ Compensanda Declarat, non nisi Vulnera in Obductionibus specificata quælibet Pars ppria p sequenq Judiciorum suor Cadentia Comprobet T.C.

29 Inter Gsos Hieronimum Parentem Victoriam Gsi Adami Rzeszotarski Hedvigim Virginem Innuptam Filias Augustinum Joannem Theodorum et Michaelem Filiastros Nadratowskie ac Eunamet Rzeszotarski, actores et Cittos per Eosq Gsos Augustinum Nadratowski et Adamum Rzeszotarski Suis et alior actorum et Cittor nne pttor

Gsca

Sñr Rochum Machynski et Evam de Pathuiska Jneiciam Conges. Ctles et Uxores per Manitum Suu et Curiæ Suæ inte pellet ad Dictam a latere Condemnationem ex Pte Sñr Pauli Cachorouski Super Sñe Augustino Nadratouski in Judicijs Officij Cancellariæ Plocen. Feria Secunda post Jnt Omnium Sanctor. vi Ao pxe elapso 1700 in Causa attentatar Violentiar Obtentam Et publicat teneri Cuno Sñr Augustinum Nadratouski Docere de loco Stabuli Jandem Moderamini Judicij Cui Subiciente se. Decernit Judex Quatenus Jo Sñr Augustinus Nadratouski in Constitutionem loci Stabuli Solvat pœnam Simplium Quatuordecim Marcar Pñs Parti Obtinenti Judicio vero Suo per medium in instanti Sub Pœna Banitionis Et Regestro pœnalium publicandos et habere Cuno ad præsens. locum Stabuli Cui et Judex Examinatis Ptium Controversijs Causæ Ptium Utriusque Sum ad Judex editas Decidendo Recessuros Sñe has vi Causa. Condescensionem Judicij Cui Aut Jster Camerarior Jnuñ Placere Duas Ubi tres unius ubi Duo absentia non obstante ad Tendum Domor Bzeradz Ruva. Sortemque ob Sñr Francisci Nadratouski Conducendor advenerit Quod Judex vel Offn Cameraniale matus Ptium Sumptu Conducendum Sive Unus Insimus Judex aut Sñs Camerarius Conducendus. Condescun surus Reproductionem Juriuni et Documentorum Causam pœnes Eluidanæ per Pñs pœtandam injunget quibus reproductis trutinandis de Summis Facis ob Sñr Francisci Nadratouski Parentis et apud Creditores Existentibus ac rebus Mobilibus et Jnventarijs. derelictis quo nam et per quem. Conversis tum de abusu Juris adultalitij Desolatione vel reparatione Bonor Alienatione Disgarnisatione et profugiñe Subditor Alijsq; quibuscuis Ptium pretensionibus inquirat, Investigabit, Jnquisitionem Expediet Jurta Exigiet Dubia quæcuis discutiet Legalitatem Juris adultalitij Cognoscet resolvet Summas Si quas facis ob Sñr Francisci Nadratouski derelicta Seu a Creditoribus Ejus per Eundem Citatos receptæ paluerint liquidabit, Deductis ex Ejus Expensis Legatis apparuerint in bonis Mundis levandas seu post resolutum Jus adultalitiale Cui Competient, si debebitur. Solvendas declarabit, bonificationem Omnimodam Cui et a quo Justa provenerit, pœtandam injunget, Pñs ut Omnibus et Singulis intervenientijs Nihil inlactum et Irresolutum relinquendo. p Exigentia Legis Justitiæ Documentor Sue Jnor Sibi liter Deinde disjudicabit et Moderabitur. Cujus vel quos Decisioni Partes parere Judicatum pati et adquiescere Sub Pœna Bñis illo ut Jnor Condescensionis. Super Pñs Contravenienta publicanda. debebunt et tenebuntur. Lycta pœna Septem Marcar Polonor Pñs per Partem Compensanda. Judicio vero Suo Ibidem. in instanti Sub Solito Rigore Et Regestro pœnalium Extendendo. per Pñm Utramq; præsi Juris Solvendo. Pro Quo Condescensionis Jnor Partes quas Coducunt et Negotium præsens prosequent Adstent adstare Sub rigore Suprascripto Comparere obstringuntur. Denique Rigore. Et Captato tempore facta tempestiva Cassatione

Nro.
99 Inter Gm Simonem Rokoszczyński ad pñtes, et Gm Jo-
annem Smolińskí ad pñtes, G Bartholomeum Ru-
dowskí ad pñtes. Judm Deidendo Trium per Dcum
anteacti Judicij sui Conservatum, teneri Partes
eadem satisfacere Decreto eiq; minipte pñtis com-
parñtis idque ministranti Judm constet, Et quoni-
am ni satisfactionem premisso Dcto tam Gus
Smolińskí, quam G Rudowskí pñtem compantio-
nem inierunt. Proinde satisfactione in omissis
adinventa, Partibus experiri mandat, ni Expe-
rimento Controversijs Partium excludis Que-
niam per Maadnem coram actis Crenz Ploens
Feria 4ta Pridie Festi SS: Trium Regum scilicet
Die Quinta Mensis Januarij Anno proime elapso
1780. a Gñoso Valentino Josefowicz ex commisso
G Simonis Rokoszczyńskí, cong PP Joannem Smo-
linskí et Bartholomeum Rudowskí factam Pan-
num Cubitos Decem Varsavie, pro Summa Ducen-
tos Quatuor Florenos Pold ad obligadnem G Smolin-
skí emptum, et per G Bartholomeum Rudowskí
habito quoq Compacto cum eoq G Smolińskí recepd
obijciter, quam receptionem Jta G Bartholomeus
Rudowskí mente Decreti Judicij sui ad presens
pñtes se sistens nonmodo ad presentiam sui pro
redimendo pannо per eunq G Smolińskí dati
Reuniam, sed et mediatem eiusq Panni ad
se Debitam tum pretium eiusq Panni Jud Ites
agnoscit, et exinde Jus proprietatis ad Eunq
Pannum aesi habere infert, tamen Trium contra
Gm Smolińskí adpresens non reponit. Proinde
Judm pensatis his circumstantijs decernit. Qua
tenus supradictus G Rudowskí uti prefatum Pan-
num receptus Quotam altedictam Ducentos Qua-
tuor Florenos Pold in emptionem eiusq Panni
per Cartam ad expositum, in ea pro vigilia
Festi Nativ S: Joannis Baptistæ in Anno Dñi
instantis coram actis Crenz Ploens subpena Bnis
in Casu Contraventionis circa Maadnem faciendq
publicandq admanus et Quietadnem Partis actoris
sive eius Specialis Plenis solvat et realiter enu-

meret

meret, Luita pœna Septem Marcar. Pold. Parti in Trno Soluconi præfixo et sub rigore eoq. Judicio suo per medium ministranti praxi Juris solvenda. Ac nihilominus Judm eidem G. Bartholomæo Rudowski salvam viam agendi cum eoq. G. Joanne Smolinski si vult, reservat et præcustodit D. P. Vigore.

31 Inter Mcos Casimirum Jacobum et Stanislaum Rokosowskie Actt per G. Bonaventuram Ciołkowski. Et quoniam Perfidus et Infidelis Marek Jachimowicz citatus præsens in Trno disparet, et se condemnare permittit. Proinde super eoq. citato disparens in lucro Solutionis Summæ mille Quingentor. Quinquaginta Tyng. cum Provisione provenienq. permittitur Condemnatio quæ D. H. et R.

Publicatum

33 Inter Gsum Gabrielem Osiecki Actt et citatt prlter, Et Gm Franciscum Sniechowski citt et actt prlter, G. Petrum Rudowski citt et actt prlter. Infideles Jakob et Esteram Conges Actt p. Gm Franciscum Sniechowski. Judm decidendo Citaones Partium utrarumq. ad Jq. Judm sibi abinvicem editas. Quoniam Causa præsens ad mutuos Actoratus sine Condescensione decidi nequit Proinde in ordine infrascriptor. peragenq. necessariam esse Condescensionem ad fundum Bonor. Łodszyno Judicij sui aut GG. Camerarior. Trnum Plocenq. captato tempore facta tempestiva Avisatione conducendor. adinvenit. Quod Judm sive Offm Camerariale unius vel duor. absentia nonobstanq. mutuo Partium sumptu condescensurum, ante omnia repositionem Contractus Arendatorij demandabit, de Satisfactione eiusq. Contractus tum de desolaone sive reparaone ædificior. Auctis vel deperditis Inseminaonibus, cunctisq. prætensionibus fundi inquiret, investigabit, Inquisitiones expediet, Juramenta ubi necesse erit excipiet Pœnas super quo interent, pro qualitate facti et demeriti Irrogabit, rigores annectet, satisfactionem omnimodam, cui et a quo Competierit præstandam sententiabit, Partesq. in omnibus et singulis prætensionibus nihil intactum et Irresolutum relinquendo, pro exigentia legis iustitiæ Documentor.

mentorum et Jmorum finaliter Decidet Diiudicabit
et mederabitur Cuius Decisioni Partes parere et aequi-
escere Judicialiterq; pati sub pena Bnis illorum Jnno
Condnis super Parte contravenientis publicanda debe-
bunt Lucra pena Septem Marcar Polo Parti per Par-
tem compensanda Judicio suo totidem ab Utraq; Parte
solvenda. Pro quo Condnis Jnno Partes quos volue-
rint et negotium proposuerit adsistent, adsistandi
sub rigore quo supra Comparere tenebuntur D. Rigore.

34 Inter Gos Joannem Zalewski et Barbaram Szczycińska
Juniorem Conjuges et quidem Contentiosa manu
actu pariter. Illrmum et Rndmum Michaelem Lo-
rawski Episcopum Despinens Suffraganeum Plocens
citatu pariter. Judm ad obiectum a Latere condemna-
tionem petitionis in Judiciis Ordinariis Gnalibus
Tribunalis Regni Jnd Ita post Jnm S. Luce Evan-
gelistae scilicet Die 20 Mensis Obris Aō 1779 ex
Parte Mm Francisci Horicki Camerarij Jmi Lec-
chanovien, et Josephae de Jezewskie Conjugum super
Illrmo et Rndmo Michaele Lorawski Suffraga-
neo Plocens in huius approbationis Decreti Tribunalis
cassationis et Transactionum quarumuis obtentam
et Coram Actis Tribus Plocens in Bibliotheca Die 15ta
Mensis Januarij Anno Jpsius oblatitatis, teneri
eius Illrmum Suffraganeum Docere de loco Standi
ab Judicialiter. Tandem attento Scripto manuali per
Mum Nicolaum Jezewski Ensiferum Lanczsien
in Papyro a Thesauro Regni signato in rem Illu-
strissimi Rndmi Lorawski Suffraganei Plocens
in Literis meis Die 24 Mensis Januarij Aō Jpsius
Dato percaute Jm Jezewski Ensiferum Lanczsien
subscripto Quo Jg Jm Jezewski premissa Conde-
mnatione non obiecta, non tantum ex parte Mpris
Horickich, verum et ex Parte eiusq; Jm Jezewski ac
aliis obtenta nonnocere in omnibus Judiciis suo
et aliis Suis mē spopondit, habere eundem
Illrmum et Rndmum Lorawski Episcopum Depu-
tens Suffraganeum Plocens ad presens locum
standi censet Moverunt Mm Horicky Camerarij
Jres Liechanovien per Jm Bonaventuram Lisiec-
wski Plenitem suum supra expressa Condemnatione

objiciens ad Judicia Tribunal Rni Petricoviens non admissa. Partibus vero Inter se agens Judicium in Causa experiri mandat, in experimento Controversijs Partium inductis exauditis Citationem Ptis Actt cons Partem citatam suum ad Judm editam decidendo, attenta Inscriptione Authca per olim M. Adamum in Grabiec Jezewski Notarium Trrem Plocens in Personam olim Nblis Dorotheae Marszewska Nblis Joannis Szczycinski Contis modernae Actt Matris super Summam Trecentor Florenorum Poll in Regno moneta de manibus Illris Mci Casimiri a Minsk Rudzienski Castellani Cernens levatam in Bonis Grabiec ad solvens cum Provisione per Quinque a Centum assecuratam Coram Actis Crens Plocens Sabbo post Fm Visitationis G V Mariae Ao 1739 recognitt decernit Quatenus Illrmus Rndmus Lorawski Suffraganeus Plocens citatus Bonor Grabca Possessor ex vi Possessionis eorunde Bonor Provisionem a praetacta Summa Trecentor Florenorum Poll, pro Cuius Solutione per Partem Actt Convenitur ab Ultima Quietatione retentam per quinque a Centum quotannis Computandam in et pro Crno Festi Nattis Sancti Joannis Baptistae in Anno praesens incidens Coram officio et Actis Crens Plocens sub poena Bnis in Casu Contraventionis circa maationem faciendam Publicandam Gsis Zalewskim Congibus Actt ad manus Mariti solvat et realiter enumeret. Luita Poena Septem Marcar Poll Parti in Trno et sub rigore suprascriptis Judicio suo totidem in instanti sub solito rigore ex Regestro poenalium extendens per Partem citatam solvenda D P Vigore.

In Siepre in Trnis Communibus Trribus Plocens una cum continuatione anterior Causarum Feria Sexta postridie Festi Conversionis S. Pauli Apostoli scilicet Die 26. Mensis Januarij Anno Dni 1781mo Celebratis.

X
34 Inter

Filys unus ad alium vese non referendo ministendo Sci
prafata Complanationi Summam ptactam Quinquaginta Flo-
renj Polonj Complanatione expresam in et p Tra Secunda
pr Dm Conductus in anus ppenj maidenj coram actis Cen
Vlocenj sub Pena Bannj in Casu Contravisionis circa
Macnem faienj publicanda ad manus Pis autoris Sive
Epis Plenter Solvant et realiter Enumerent. Suita Pena
Jtium Marcar Pols Pti in Trio Solucoi ppso et sub
Rigore eoj Judicio vero suo totiq in instanti prtxi Ju-
ris Solvenj Post subsecutam vero Exolutionem pmissa
Summa unum Stypidem apum Jug Gi Lubowscy pra
dicti Sci Joannis ad preceptum supradata Cmpla
nationis in una Sepulciana etiam ad manualem Quie-
tationem sub Pena Bnis in primis et proximis Judicijs
in Siepe Celebrana Trnis per Plem Acti publicanj Extra
dant DP Vigore.

35 Inter X D. Joannem Iglemicki Act et Cit pntes, et Gi Stanislaum Lubowski
Cit et Reum pnt, Gsan Agretem de Uniuslue Gi Joan
nis Iglemicki Centem Cittam per Mantum. Judicium
~~Gsan per Decanum antiqui Judicij sedentem~~
Pluium Atquippe Pls ab omnidum
ad citationem dicti D. Joannis Iglemicki contra Dm Stanisla
um Lubowski Cit ad Jra Judm dcti Decidendo Controversij
Stium Exandibi Juvniam Gsus Joannes Iglemicki Actor
suas Inquines sub Acto Tra Stia postridie Festi Sancti
Lucae Evangelistae Scilicet Die Decimanona mensis Octobris
ao 1779 ad sui Actoratum Inquines in Siepe sue in
Judicio reposuit, Jam vero Gsus Stanislaus Lubowski
post concessam sibi Dilationem Majoris sequenj anna.
in Cadentia sub Acto Sabbathi pd Dm Exandi Scilicet
Die 13 Mensis Maij 1780. Gstito super incorrepti-
nem Testium Corporali Juramento ad Determinium
Judicium suam Inquisitionem Dicere non potuit, nonnisi
in moderna Cadentia sues Judicium Tra Stia ante Im Conver-
sionis Sancti Pauli Anni Curenj reponitat Inquenum
Epis D. Joannis Iglemicki recreationem exposcit, et ex eisq
recreanda Inquisitionibus Interrogatoria Pis Acti ad formanq
et recipienda propter eduendum in emendationem suam
Inquin in Interrogatoria ppria conicienda sibi effagitat.

Lubus

Quibus reseratis et eisq Ptis. audt Confessis interrogatorijs Ptis
Cillo. et aspost Judicio restituto Jo Sus Stanislaus Lukowski Su-
am Inquienem tantum modo tribus Testibus edusit procuratq
Inscriptione in Regestrum contra Testes nedum adveniens ob
non Comparitionem Eorum Testium finire non valuit, et eamde
evenisendo Poenas Contraventionis super Ipmissa ad Compro-
bationem Juratorcam sese habit, Proinde admissibili eodem
G. Stanislao Lukowski Judm admovenit injungendo, Quate-
nus Jo G. Lukowski comprobet ea Rotha qua Inquiones
suas ob non comparitionem Testium adcitator suam Inqui-
sitionem finire non potuit, et eosdem Testes quodammo-
do adm veritb nem relegavit DEO et Sancta JESU Christi
Passione in Ipmissis adjuvante. Comparuit Jua Compro-
batione attenta Eorum Jmi Lukowski a Poenis Contraven-
tionis Judm liberum pnuntiat. Inquiones tamen in Sequen
Cadentia concludens Declarat. Inhoatas ~~eiusq~~ Eius
Jmi Lukowski ~~quo~~ reperitas ad Decisionem Causs
presens in Cancellaria Judicij sui vero obsigillatas ma
nens determinat AC

b Inter. J.G. Petrum Korczynski et Sophiam de Murawskie Jmi cem Conjges
cteb per Eundem Maritum suo et Corbis suorum pnb JG.
Josepham Dzierzanowska ultimi voti J. Josephi Wronek
Centem seu utrosq Conjges Wronski Ctton et indicens et
quia Centem in aspia Mariti pnb, Joam Catharinam Ma
tawska ~~de~~ J Ludovici Murawski relictam Centem arduam Ctis
pnbr, Tenen Satisfacere Decr arcteati Judicij sui in Puncto
Personalis Comparitionis inter Ptes plato Et quoniam
Ea Ptes Comparitionem pnb inscribant. Proinde Satis
factione hac in Puncto adventa Plbus Experiri man-
dat. In Experimento Quoniam Pars Actorea tam pro
Extradictione res mobilium post sterilem Decessum ~~de~~ J. Andreae
Murawski circa Joam Sosephan de Dzierzanowskie
ad presens Jsi Wronek Centem derelictar, quam pro re-
stitutione Scripti manualis per M. Adamum Chamski
stitutione Vicae Palatinum Plocens super Summaria Vigniti aureo
hungaricali ac si in rem ~~de~~ J. Andreae dati Jos Wro-
ski suum ad Judm Trio suo Convenit Judm dag. Quo
Spectat Extraditionem res mobilium Quoniam ex reposito

in Judicio

in Judicio p[re]z Regesho tum ex Indagatione P[ri]uu[m] Rotha Quatuor Vaca una Juvenca una, et Vitulus unus tum et Trahas per Jo[an]n[e]m Wroskowa circa Combinationem die 23. Augusti ao 1778 in Osiek Datuatam et per eand[em] Jo[an]n[e]m Wroskowa cum Do[mi]na Catharina Matawska ab D. Ludovico Murawski Matre factam adhuc non extradela esse apparent, Deo Judm Statuit. Quatenus Do[mi]nus Wroskouie Congès Rothas cum Ferro ad obducnd[um] earum rothas iam Comparata Vaccam unam Juvencam et Vitulum ac Trahas P[ri] Actoreo ab Actu p[re]z Deum in Sex Septimanis etiam ad manualem Quietationem sub Pœna Bn[or]um in Casu Contraventionis in primis et p[ri]mis Judicijs p[re]z Jnos publicand[as] Extradant. Ac nihilominus p[ro] non nullis rebus vilibus ab D. Murawski ppriis, et per Jo[an]n[e]m Wroskowa circa Combinationem superius expressam non extraditis, tum in bonificationem Laticinij a Vacca prouient[em] Summam Triginta Sex Florenos Pol[onicales] Judm ex Moderamine sui admouit, Injungit. Quatenus suprascripti Do[mi]nus Wroskouie Summam eand[em] p[re]z Jnos Supra scripto Extradition[em] P[ri] Actoreo sub simili Rigore Pœnæ Bn[or]um ita ac manualem Quietationem in ead[em] Sequent[em] Cadentia publicanda Exclusant. Quo vero Spectat p[ro]uisam Restitutionem Scripti superius connotati in Tholeuy die 4ta Julij ao 1778 Datuati inferendo Summam Triginti aureos hungaricales in hoc Scripto expressam per ab Jm[pe]m Andream Murawski M. Chamski in Scriptum subscribenti Enumeratam esse Cum vero in Scriptum in Judicio repositum non p[re] ab D. Andrea Murawski, verum p[re] Solius matris Murawska plane post obitum mariti in viduali Statu existentis datum esse apparet, Do[mi]na Josepha Jux de Deirawouskie ad p[re]sens Wroskowa Summam hanc apud Mum Chamski sui ppriam ex Arendatoria Possessionis Sortium Bn[or]um Kluczewo per se ante inita cum ab Jo Andrea Murawski vota tentas stante Connubio per Manitum in Usum ips conversis, quam in vim divenditas per hunc Manitum Equus Infert, esse cogitne ad Juramentum se se tradit Judex Judm ex re Scripti supra connotati Do[mi]na Wroskowa servientis admittibilem

Eandem

Eandem Ioãm Wnorkowa circa pprietatem Ejusq Summa, qua superstibem ad juramentum admvenit in eam juti Rotham put Summa eaq Viginti aureor hungaricalr tam pro Sogetibus Dñi Kluczewo perse Arendatõr gn. p Equis ijs per alt Sui primevum stantium alt Dñi Mercawski disvenditis congregata Ejus est ppria justa ad Eam pertinet et Eiq debetur et addetur Mihi ad pnuntiandum hancce Juramenti Rotham, Prostitit Dña Wnorkowa rotha suprascra per Judm suum depromptam, Qua attenta Comprobatione Summam supraseram Viginti aureor hungaricalr apud M. Thamski horentem Dñs Wnorkom Cengibus juste Competere debere Judicat D.P.

Inter D. Antonium Hortowski alt pnti M. Bartholomeum Stumiecki Vexillifer Brattaviens Citt pnti Judm Deidenen Innum Dñs alt p Circumscriptione Dñi Citta suum ad Judm edit Controversijs Dñum Exaudti Quoniam pt Manifestationem per Dñm Cittam coram Actis Tribus Plurib in Sicpre Fra Dñi pt Dñi Exaudi scilicet Die 20a Mensis Juny Ano 1780 contra Dñm Actoream factam Decretum inter eosa Dñs interscripse pbatur, Resolutio earundem Circumstantiar objective in Mandre expressar per Decrum Judicij sui apparet, subsecutam esse Proinde Dñm alt super Dñi Citta ex re ejusq Mandrus superius de actu exarata non posse pkendere Bonas Circumscriptionis Judm arbitratur, Innimo Dñm Cittam a quavis Impetitione Dñs alt in Causa pnens liberam fuit et pnuntiat D.P.

Inter D. Simonem Lemborski alt nllor, D. Hippolitum Dobrski Citt per Dñm Stanistham Przedpelski, Dñm Andream Wolenski Actum per Dñm Petrum Rudowski et quemdam M. Felicianum Karski Vice Palatinia Dobriens Citus presens in Dñs disparet et se Condemnare permittere inde super eosa Citt disparen mé interceptionis Rerum Bonorum Rezesto specificatar alt ppriar et attentatar Violentiar in Luem ulterioris fortis finalis faciend Executionis permittitur Condemnatio quo D. a. et R. Cum Comparens Causa pens ad Innum ex Remissione sive Evitatione incidens suspendatur H.C. Publicata

45 Inter D. D. Hedvigim de Mystakowski Actt. G. Michaelis Sulinski Relictam Contem Viduam Matrem, Franciscum, Casimirum, Albertum et Dorotheam Filios et Filiam Sulinskie Actt. per Eundem Gm. Franciscum Sulinski suo et aliorum actorum nne pnlter, M. Antonium Zglenicki Tribunum Sieprcen. Citt. per Gm. Bonaventuram Ciotkowski, Et quoniam Gsi Josephus Hedvigis G. Josephi Krajewski Consors alias Invicem Conjuges et Catharina Virgo innupta Czachowscy Citti Gsen. in Trno disparent et se Condemnare permittunt. Proinde super eisq. cittis Disparen. in Lucro ulterioris fortis faciend. Executionis nne non solutionis Summae Triginta Aurorum hungaricatt. una cum provisione provenien. permittitur Condemnatio, quae D. A. et R. Cum Comparen. vero Causa pens. ad Trnum ex Remissione sive adcitatione incidens Suspenditur. F. C.

Publicatt.

51 Inter G. Michaelem Bonechowski Actt. pnter et Gm. Franciscum Sniechowski Cittum pnter, Gsum Stanislaum Sniechowski Citt. per Eundem Gm. Franciscum Sniechowski, et Gos. Antonium Rojewski Parentem, Ceciliam, ~~Julia~~ Mariannam et Gabrielem Filios et Filias Rojewskie Cittos per eundem Parentem suo et Pupillorum suorum nne pnlter, Gsos Agnetem G. Andreae Gaminski, Ursulam Gsi Valentini si in vivis extat Kolczynski Contes Sniechowskie Citt. per eundem ad Objectam a Latere Condemnationem in Judicijs pren. hic in Siepre Sabbo pt. Trn. S. Lucae Evangelistae Ano 1779. ex Pte G. Rochi Rojewski super G. Francisco Sniechowski nne non extraditionis Inventariorum obtentam et publicatam Teneri Eundem Gm. Sniechowski Docere De loco standi, Tandem moderamini subijciente se eoq. Gso Sniechowski Judm. Decernit, Quatenus in Constitutionem loci standi Pti obijcien. Panam Simplicem Quatuordecem Marcarum Pott. Judicio suo per medium earundem Marcarum in instanti sub solito Rigore ex Regestro Penalium extendendo

Solvat

Solvat habereq; eundem locum standi Judm Censet
Ptibusq; Negotium inducere mandat In Inductione negotij
Decidendo Tmum Ptis acto Controversijs Ptium utrarq;
Exauditis Teneri Dm Franciscum Sniechowski Satis-
facere Decro Judicij sui sub Actu Tra Sta pt Tm Sancti
Lucae Evangelistae Scilicet Die Ult. Mensis Obris Ano
1779. in Siepre inter modernas Ptes plato in Puncto
Concessae Dilationis Majoris ad quam se in eoq Tmo
pro Judicijs Tribunali Rni Petricoviensis receperat, Et quo-
niam non Satisfacit, Proinde in vim Contraventionis Pu-
nibili eodem adinvento Judm Sententiat Quatenus
Idem Gsus Franciscus Sniechowski Poenam Simpli-
cem Quatuordecem Marcar Polonicarum Pti et Judicio
idq; in instanti sub Rigore Poenae Bnis ex Rege
stro Poenalium extendendo Solvat, Teneri quoq;
utrasque Ptes Decro Seorsivo in puncto Communi-
cationis Documentorum inter Dm Michaelem Gorze-
chowski ab una, et Eundem Dm Franciscum Sniecho-
wski ac alios pte ex altera hic in Siepre in Judicijs
suis Tribus Plocensibus Tra Stia pt Dm Exaudi, Scilicet
Die 10. Mensis Maij ano eoq subsecuto idque
in instanti Judicium Censet Et quoniam tam Gsus
Michael Gorzechowski, quam Gsus Franciscus Snie-
chowski Satisfaciendo eiq Decro Documenta ad
Causam pren spectantia per Summaria Conscri-
pserunt, sibiq ab invicem Communicarunt, et Judi-
cio ad subscribendum pmissa Summaria porrexerunt
et super realitatem Communicatorum Documentorum ad
Justum sese trahunt, Proinde admissibilibus eisq
adinventis Judm Decernit Quatenus Jue Gnosi tam
Franciscus Sniechowski, quam Michael Gorzechowski
iuxta Nexum Legis prout realiter sibi Documenta
Communicarunt, et nihil quidpiam Pars Pti in pjudi-
cium Celavit in instanti Comprobent, Et quoniam Compro

barunt

Comprobarunt, Proinde Satisfactione in Ꝑmissis adinventa Ptibus experiri mandat, In Experimento Judm negotium Principale pro Sequenti Judicior suor Cadentia ex eisd Documentis sibi Communicatis Decidendum Declarat &c.

52 Inter G.G. Antonium Borowski B.C. Plocen et Catharinam de Swięcickie Invicem Conges, Mathiam et Agnetem de Borowskie Invicem Conges Borowskie, Adamum Zglenicki de Eleonora Swierkocka Conges, actos et Cittos per Eosdem Gsos Mathiam Borowski et Adamum Zglenicki suis et alior actis et Cttis nnibus pntis, et Gsos Josephum et Catharinam de Kęsickie Invicem Conges Parentes, Petrum et Catharinam Virginem innuptam Filium et Filiam Kozierowskie Cittos et actos per eundem Gm Kozierowski Maritum et Parentem suo Contis ac Pupillor suor nne pntis, Gsos Bartholomaeum, et Joannem Kozierowskie Cittos per eundem Gm Josephum Kozierowski Parentem Judm Decidendo Trnum Ptium utrar per Decretum ante acti Judicij sui conservatum, Teneri Ptes utrasq reponere Inquisitiones suo in Judicio eductas idque in instanti Judm Censet Et quoniam Gsi Antonius Borowski B.C. Plocen et Catharina de Swięcickie Invicem Conges, tum Mathias et Agnes de Borowskie Itiae Invicem Conges, tum Adamus Zglenicki in suo actoratu Inquisitiones suas non nisi Quinque Testibus Jam autem Gnosi Josephus et Catharina de Kęsickie itiae Conges Parentes, Petrus et Catharina Filius et Filia Kozierowskie in suo actoratu Sex Testibus Inquisitionem ppriam in anteacta Cadentia Judicior suor eductas reponunt, Suprafati vero Gsi Borowscy licet non adaequato numero eduxerunt, Tamen in Inquisitione sua Jiae Gsi Borowscy persistunt Proinde Judm Satisfactione in Ꝑmissis adinventa ad lectionem earundem Inquisitionum Ptium utrarumq Condescendit, Quibus lectis et per Omnes Circumstantias trutinatis et perpensis, Siquidem ex Inquisitionibus Gsor Borowskich et Adami Zglenicki deducitur per Gm Josephum Kozierowski Parentem Gm Antonium Borowski B.C. Plocen certo tempore cum Baculo ex Sepe accepto ad Tabernam G. Uminski aufu-

gien

Aufugiens aspectum esse, laesisse, diffamasse, et Sylvestrum
Zuki ppriis Haeredibus eorundem Pris communi ura subjectis
optatum Dnm Korierowski tanquam Sortis suae Haeredem et Pos-
sessorem in ptis asbores elaboratas divendidisse, quas arbo-
res etiam et ex Bonis Eccleniae aquisitas habuisse, Jam-
vero ex Inquisitionibus Dris Korierowskich dicitur Dnm
Mathiam Borowski in Domo ppria Dni Zasecki Dnam Catha-
rinam Korierowska Virginem Innuptam Capillis prinuisse,
Conuulsisse, Convulnerasse, et in simul cum Dno Antonio
Borowski et Adamo Eglenicki dictam Dnam Catharinam
Korierowska ignominia Statui virginali nocenti Calumiasse
et varijs coram Personis Propalasse et dishonorasse, Damna
nem nulla Inventarijs Dnae Korierowskim intulisse, Proinde
Judm Eorundem Citas ad Astrictum Dri Korierowskich Et
quia Dnm Mathiam Borowski p Convulsisione Convul-
neratione et principali Cavillatione Dnae Catharinae Ko-
rierowska Filiae iusta sui Statum Virginalem de Con-
grue viventis atque Dnm Antonium Borowski et
Adamum Eglenicki p missa Cavillatione affirmanz
et varijs coram Personis propalantes ut Ceteri a simi-
libus arceantur Poenis Penalibus et Crumenalibus Pu-
nibiles Invenit Injungendo Quatenus suprascripti Citti
Turnim Castri Ploscz Superiorem in et pro Fra Adapt
Dnm misericordia Incant Epiz Sessionem Turnicam
et quia D. Mathias Borowski per Spatium Quatuor
Septimanas, Jam autem Dnus Antonius Borowski et
Adamus Eglenicki quisq eor per Duas Septimanas
sine Intermissione Continuent et Expleant. Veruem
in Eggressu de Turri D. Mathias Borowski Poenam Qua-
druplicem Quatuordecem Marcar Pol Dri quisq Anto-
nius Borowski et Adamus Eglenicki quisq eor per Pe-
nam Duplicem Quatuordecem Marcar Pol Dris Korie-
rowskim Parenti et Filiae recompensando etiam Damna per
Inventaria illata, Jam vero D Josephus Korierowski Parens
p preptione ad baculum in Dnm Antonium Borowski et Lesione
Ejus nemnisi Poenam Simplicem Quatuordecem Marcar Pol

2do

G. Antonio Borowski coram actis Crenę Plocenę Solvant et Enu-
nerent idque sub Pœna Bnis tam quo ad Sessionem Turni-
cam, quam Solutionem Marcar in Casu Contraventionis circa ma-
nifestationem fuciena in ibiq publicanę. Judicio vero per
medium earundem Marcar. Quantum et ad quem interest
sub seorsivo Rigore ex Regestro Pœnalo extendendo illiq Exolvant.
Quantum interest objectam excisionem Sylvar in Bonis Zuki
per Gsos Borowskie Gsis Kozierowskim Siquidem earunę
Sylvar Hæredibus et Possessoribus pfator Bonor Zuki Com-
munis usus pbatur, Proinde Judm Eosę Gsos Borowskie in-
competenter agere hoc in puncto adinvenit, Vulnera vero
Gsa Catharina Kozierowska pro sequenę Judicior suor
Cadentia in Obductionibus specificata Comprobet T.C.

53 Inter G.G. Adamum Kęsicki et Juliannam Gorzechowska Jnvicem Conjuges
actos per Maritum suo et Coptis suę nne pntr et G.G. Nicolaum,
Franciscum, et Albertum Gorzechowskie Cittos et indicenę per
Gm Franciscum Gorzechowski suo et Fratrum suor nne
pntr Judicium Decidendo Cittonem Plis actoreę Controver-
sijs Partium Exauditis Quoniam Causa psens sine Con-
descensione decidi nequit, Proinde in Ordine infrascror
peragendor necessariam esse Condescensionem ad Fundum
Brum Sulkowo Tyburki Judicij sui aut Gsor Camerarior
Trium Plocenę captato tempore facta tempestiva Avisatio-
ne Conducendor adinvenit. Quod Judm sive Offm Came-
rariale unius vel duor absentia non obstante mutuo Par-
tium Sumptu Condescensurum ante omnia Comportationem
Documentorum massam Substantię universalis Mblis
et Jmblis Fatis Parentum derelictę pvia Comprobatione
Juratorea demandabit, Quibus Comportatis de Statu
Ejus antiquo Fatis Parentum derelicto Auctis vel deper-
ditis Inseminationibus Inquiret, Investigabit, Inquisi-
tiones expediet, Onera liquidabit, Dubia quævis Cognoscet
et resolvet, Quibus liquidatis Oneribus massam Substan-
tię munde constituet, et ex eadem constituta massa Dotem
competentem pro re Sororis assignabit, et Solutionem Ejus
decernet, Rigores annectet Satisfactionem Omnimodam

Cuicta quo

Cui et a quo Competierit ꝑstandam Sententiabit, Ptes q
in Omnibus et Singulis ꝑtensionibus nihil intactum et
irresolutum relinquendo ꝑ Exigentia Legis, Justitiæ Do-
cumentorum, ac Trnor finaliter decidet dijudicabit et mo-
derabitur Cujus Decisioni Ptes parere et acquiescere
Judicatumque pati sub Pœna Bnis ille in Trno Conde-
scensionis super Pte Contravenienti publicanda Debe-
bunt, Luita Pœna Septem Marcarum Polonicalium Pti
per Ptem Compensanda Judicio suo totiæ, ab utraque
Pte solvenda Pro quo Condescensionis Trno Ptes quos
voluerint et negotium poposcerit adcitent, adcitandi
sub Rigore quo supra Comparere Tenebuntur D. P. V.

54 Inter Mcum Michaelem Kuborski Dapiferum Raciązienſ actum
et Cittum pnaliter, M. Antoniam Mdrewski Thesaurari-
dam Vinnicenſ Mfici Nicolai Baginski Dapiferidæ
Raciązienſ Minorennis Tutorem Cittum et actum pnti,
Mcum Mathiam Baginski Subjudicem Trnem Zawskrzenſ
Ejusq Minorennis Contutorem Cittum ꝑ Ipsum Adamum
Łączynski Inserum Plentem, Mficum Stanislaum Ba-
ginski Ejusq minorennis Contutorem Cittum pnti et M.
Catharinam de Orłowskie Mfici Michaelis Kuborski
Dapiferi Raciązienſ Contem Cittam per Eundem M.
Maritum suum ad Objectam a Latere Condemnatio-
nem ex Pte M. Theodori Kuborski Thesaurarideæ
Zawrocimenſ rne non solutionis Summæ Sexaginta
Duor Aureor ~~Aureor~~ hungaricalium Florenſ undecem
et Grossor Duodecem Polonicalium, ac Pœnar Luitar
Decrv Trni Zawrocimenſ ex mente Decri Tribunalis
Rni Pchicovienſ ꝑlato adjudicatar coram Actis Ca-
strenſ Zawrocimenſ Fra 4ta pt Trni Sæ Mariæ Magda-
lenæ id est Die 24ta mensis Julij anno 1776to cir-
ca maonem factam in Trno Satisfactorio super Mco
Michaele Kuborski ꝑtune Venatore Zawskrzenſ obtento
et publicatam Teneri Eundem M. Michaelem Kuborski
præsentaneum Dapiferum Raciązienſ docere de loco standi

Tandem moderamini Judicij sui se Subijciente decernit
Judm Quatenus Jo Mcus Kuborski Dapifer Raciązien
In Constitutionem loci standi Solvat Poenam Duplicem Qua-
tuordecem Marcar Polon Obijcienti Gso Paulo Zołtowski
pfati Mci Theodori Kuborski Plenti Judicio vero suo per
medium in instanti sub Poena Baonis ex Regestro Poena-
lium publicanda et habere eunq adpens locum Stan-
di Conset Ptibusq in Causa Experiri mandat In Expe-
rimento Controversijs Ptium inductis Exauditis Trnos
Ptium ex Conservatione per anterius Decretum Judi-
cij sui nunc devenientes decidendo, Teneri Mficum
Mdzewski Thesaurarium Vinnicen Comportare Testa-
mentum ultimae voluntatis olt M. Antonij Baginski
Dapiferi Raciązien pro Cujus Comportatione Trno M.
Kuborski Dapiferi Raciązien Conveniitur, Comporta-
vit Satisfactione hoc in Puncto adinventa. Quo-
niam per idem Testamentum ultimae Voluntatis olt
M. Antonij Baginski Dapiferi Raciązien in Zgago-
wo die Decima Martij Anno 1779. Confectum ma-
nu ejus subscrum Mfici Mathias Baginski Subju-
dex Trns Zawskrzen Michael Kuborski ptunc Vena-
tor Zawskrzen Qsentaneus Dapifer Raciązien, Anto-
nius Mdzewski Thesauranda Vinnicen et Stanisla-
us Baginski pro Tutoribus Mco Nicolao Baginski
Dapiferidae Raciązien minorenni Ejusq olt Mfici Antonij
Baginski Dapiferi Raciązien Filio per Eundem olt
Parentem Ejus assignati esse demonstrantur, Jamvero
per Conventionem manualem inter Mcos Mathiam
Subjudicem Trnem Zawskrzen, et Stanislaum Bagin-
skie ab una et M. Antonium Mdzewski Thesaurariae
Vinnicen pte ab altera in Strzegowo die Septima
Julij Anno eodem 1779. initam Jo M. Nicolaus Bagin-
ski Minorennis apud pfatum Mficum Mdzewski Soce-
rum suum circaq Sororem suam germanam ex alia Na-
tre poedens locatus esse, incongruamque Sustentationem
et Educationem Minorenni Convenientem ac directoris
Ejus Summa Quingentorum Florenorum Polon ex Proventibus Bi

Ejusq

Episa minorennis quotannis quousq Scholas non frequentarent ad percipiendum Mio Mdrewski per Eisd Mros Bagińskie Tutores apignata est appar[et], Quo circa Ipsum ad Presentiam Testamenti ꝓlibati ol[im] M. Antony Bagińskiego Dapiferi Rauiąrien Omnibus Eisd Mpus Martha Bagińska Subpincerna Trn Lauskrey Michaele Kuborski Dapifero Rauiąrien Antonio Mdrewski Thesaurario Trnien et Stanislao Bagiński pro Tutorib[us] parib[us] M. Nicolai Bagińskiego minorennis agentis, Tamen licet M Kuborski Dapifer Rauiąrien qua Avus Mpis Nicolai Bagińskiego minorennis Eundem minorennem apud se locandum per Trnum sui Concluerit, attenta autem Dispositione Mpis Bagińskich bone Tutorum iam subsecuta locaois Episa m. Nicolai Bagińskiego per Combinationem inscian apud Mros Mdrewskie vigore pluralitatis Sensus et Voluntatis Tutorum Eiusdem M. Bagińskiego Minorennem ibidem circa Mros Mdrewskie manendum Sententiat. Quantum vero Spectat ꝓtensam per ol[im] Kuborski Contutorem a Mpis Mdrewskich et Bagińskiego paribus secum Contutoribus damdam vationem de Proventibus Bnr minorennis disvenditis rebus Mbilibus ac Inventarii Facti ol[im] M. Antony Bagińskiego Dapiferi Rauiąrien ducitis et reconventionaliter per M. Mdrewski objectam perceptionem non nullas res per M. Kuborski Dapiferam Rauiąrien post Fata ol[im] M. Bagińskiego Dapiferi Rauiąrien et alias Pretensiones Trnis Plium expropas in Idem investigationis de eisd ac infrascript peragendam necessariam esse Condescensionem ad Fundum Bnr Zgągowo et Kosmino cum transferenda Jurisdictione Judicij sui aut Bnr Camerarior Trnum Plorum Quod ubi tres vicinus ubi duo absentia non obstante Captato tempore Pria avisatione Plium tempestive faciendas mutuo Plium Sumptu conducentes adinvenit, Quod Judex vel Offus sive xenus M. Judex, aut Suus Camerarius Condescendus Condescendit nus De intervenientijs Trnis Plium expropris ac quibuscunq Pretensionibus ab utriusq sibi per Ptes objectis inquirat

Investigabit

Investigabit Inquisitiones si necessitas postulaverit Expediet Juramenta a quo debebitur exigit Dubia quoris resolvet, totumque negotium Causa Ordinem Exigentia Legis justitiæ determinet Ptium et Deductionem finaliter decidet disputabit et moderabitur Cujus vel quos Decisioni Ptes parere Judicatum pati et acquiescere sub Pœna Brii illo in Jrno Condescensionis super Pte Contravenient publicanda Debebunt et Tenebuntur Suita Pœna Septem Marcarum Polonicalium Pti per Ptem Componenda Judicio suo totidem in instanti per ithamq; Ptem sub solita Rigore ex Regestro Parlium extendendo Solvenda. D. P. Vigore.

In Sieprc in Trnis Communibus Tribus Plocen Dnis una cum Continuatione antecedentis Causæ Feria Secunda ante Trn Purificationis V. Mariæ proximaciliter Die 29. Mensis Januarij Anno Dñi 1701. Celebrata

NS 50 Inter Illustrem M. Anuphrium in Sieprc Bromirski Capitaneum Plus Plocen ordinis S. Stanislai Equitem actorem et Citatum et M. Adamum Bromirski Vexilliferum Plocen Actum et Citatum per Jrn Matthiam Marowiecki, et Jrn Stanislaum Rogycki Actum et contra Illres Admodum Rdnos Mansionarios Sieprcen Actum pnti, Venerabile Collegium Mansionarium Sieprcen ex adverso B. V. M. Citatos et Actum per D. Joannem Sieprkowski Scholasticum Plocen, Judicium Causidicos Ptium Controversiæ Citationes Ptium et quidem ex Pte Illustris M. Bromirski Capitanei Plocen contra Jrn Rogycki antecessorem Tenutarium Possessorem Bonor Oppidi Sieprc cum attinentijs pro Computatione Quietationum de Provisionibus Mansionarijs Sieprcen Spectans stante Possessione Tenutaria Ejusdem D. Rogycki exactoris debitis jam autem ex Pte Jrn Rogycki contra Collegium Mansionariorum Sieprcen pro Computatione Inscriptionum, vigore quas Provisiones seu Census extendant, liquidationeq; Provisionum per se adnumerator deriq; ex Pte ejusdem Collegij Mansionarior Sieprcen contra Illres et Mres Bromirskie Hæredes actum Rogycki ante actum Tenutarium Possessorem Pte Sieprcen pro Solutione Provisionum a Summis tribus Primævellis Plocen Possessionalibus per M. Nicolaum in Sieprc Rompsky

actis Cen

Actis Cur Plocen Fra 6ta pt Fm S. Mathei Apli Año 1677
modo recuperationali, altera Mille Septingentos Florenos Polonicos
per eosdem coram eisdem Actis Fra 4ta in Cno Festi Exaltationis
Sancta Crucis Año 1621. Tertia Duos Millium Florenos Polon
per M.Adamum in Siepno Brominski Subcameranu Vispogn
Dicens modernum Actum etiam coram eisdem Actis Fra 6ta
pt Dm Lætare Quadem Anno 1743. Ommibus presentium
sionarios ad Edes BVM. in Ecclesia Siepnen existens
inscriptis prefiens suum ad Judm Dicti Decidendo-
Quoniam Jus Stanislaus Royski antecatus Pst Oppidi Siepn
cum attinentijs Spatio Novem annos Tenutarius Possessor
Nexu Contractus Tenutarij inter M. Adamum in Siepno
Brominski Subcameranu Vispogrodiense ab una et Cano
Dno Royski pte ab altera in Miscendo die 3tia Julij-
Año 1767mo. confecti ad exolvendas ex eisdem Bonis Oppidi
Siepn Provisiones Ecclesiasticas stante sui Tenutarias Possessio
ne obstrictus easdem Provisiones ex consuetudine Jam
in ante per Hæredes Bonor eorundem constituta per
Synagogam Siepnen in Summa Centum Viginti Flore
Post Jam vero in reliquo ex aula Siepnen Collegio Mensa
narior Siepnen- quot annis exolvisse Solitas ejse Sieg
estante sui Possessione Tenutaria, ab inhoatione Ejusd
Spatio Septem annos per Synagogam Siepnen per Florenos
Centum Viginti Jam vero per eundem Dm Royski per
Florenos Triginta quinque quovis anno usque ad Annum
1774tum persolutas ejse infert et eo nno Quietationes
manuales ab Illustribus Mensionarijs Siepnen sibi et Sy-
nagogæ Siepnen datas. Tamen non omnes Producit ali-
as vero, quas nunc desiderantur Casu quodam dependitas
ejse allegat. Quod primum post quam ad Arbitratum Ejusd
Collegij Mensionariorum Siepnen contractus Brominski
et Eundem Dm Royski ad Judm ipsens ante hac institu-
tum de repositionem ptium in eod Judicio per Man-
sionarios Siepnen unicus tantum supra de actu exarato
Inscriptionis anni 1621mi Decimum Judicij sui hu
in Siepno sub die 7ma Mensis Maij Año 1774to injun-

ctio

injunctæ Solutionis Census retenti ab eaq Summa Mille
Septingentor Florenor Poll pro re Collegij Mensionarior
Siepreenq per Dnum Rozycki subsequenq subsecutum sit
Jeg Jsus Rozycki ex nexu ejusq Decri Summam Quadrin-
gentor Sexdecem Florenq Grossor Quindecem Polonicalis
pro Censu Illustribus admodum Rndis Mansionarijs
Siepreenq testante id Quietatione manuali suo
in Judicio reposita persolverit, Jam ab eoq Anno 1774to
usq ad expirationem Possessionis suæ tenutariæ Brum
Oppidi Siepre in Anno 1776to subsecutæ Provisionem seu
Censum Eisq Mansionarijs Siepreenq tam per Judæos
Siepreenq, quam per se non solutum esse Jdq D. Stanisla-
vus Rozycki, quemquiq Censum ab eoq Anno 1774to per
Rationem Ignorantiæ suæ in quali quantitate Summæ
et a qualibus Summis inscris Eisdem Mansionarijs Siepreenq
spectare debeat retentam esse asserit nunc vero ad repo-
sitionem ex Pte Ejusq Collegij Mansionarior Inscriptio-
num superius de Actibus exaratar trinar Provisiones,
seu Censum per se et Synagogam modo Supra expresso
persolutas Cpsuperanter per Eosdem Mansionarios a se per-
ceptas esse infert, et ob defectum non nullar Quietationum
Casu deperditarum persolutas per se et Synagogam Siepreenq
Eisq Illustribus adm Rndis Mansionarijs Siepreenq iuxta Su-
pra expressam allegationem sui Juramento Comprobare offert,
Proinde admissibili eoq Dno Rozycki ad hanc Comprobatio-
nem Juratoream adinvento Statuit Quatenus Compro-
bet ea Rotha put stante Possessione Tenutarja Ejus Pro-
visiones seu Census Illres admodum Rndi Mansionarij
Siepreenq per Annos Septem a Synagoga Siepreenq
per Florenos Centum Viginti ab eodemque Dno Rozycki
per Florenos Triginta quinque quovis anno percipie-
bant idque pter Summam Quadringentorum Sex

decem

Sexdecem Florenos Grosso Quindecim Polonicalium ex Nexu Dñi
supra de acta exarati per Eundem Dñi Rozycki persolutam et Ipso Sensi
sam provisionem à Summa Mille Florenę Polonę Ecclesiæ Sancti Rochi
Servientem Sensive omnibus Annis Novem persolutam et additus
Eiq Nullis ad prurtiandam Juramenti Rotham Idque in instanti
prostitit hocce Juramentum. Ego Jesus Stanislaus Rozycki Rotha vad
quo attento Juramento Quoniam eisdem Illustribus admodum Rdis
iuxta resonantiam reperitarum trinar Inscriptionum a Summis in unam
computatis Quatuor Millia Septingentos Florenos Polonicales Census
Annualis mente Legis per Semi quatuor a Centum computandi in
Quota ad unum computata Centum Sexaginta quatuor Florenę
Grosso Quindecim Pol ex quorum anna precine debeter in rem
Cujus ex Dispositione Stendum Summa Centum Viginti
Florenos Pol per Synagogam Judeor Siemieni per solvi
solita in religuo vero nempe in Quota Quadraginta Quatuor
Florenę Grosso Quindecim Pol ~~ex quorum anna quatuor~~
~~debitacione~~ ex Aula adnumerare debita est Pas
vero Rozycki stante sui Possessione ob ignorantiam quantitatis
Summar Illris admodum Rdis Mansionarijs Siemieni
soviens ea Summam per Synagogam Siemieni solutan
tum visi per Quotam Viginta quinque Florenos per Annos
Septem persolvebat, et impost prudente Dñi Judicij prenę Sensus
a Summa Mille Septingentos Florenos Polonę in computatas
nunc Summas Mansionariorum intrantes ad Quietationem Ma
nualem Perillreñ Rdnor Rudan Kotodzinski Mansionarium
Siemieni de 23ti Junij Anno 1774to in remissi datam
Summam Quadringentos Sexdecem Florenę Grosso Quinde
cem Polonę persolvit, per inde alta debitas a se in adnu
merationem ad Summam per Synagogam Siemieni solvi solitam
Quotas in quantitate Quadraginta quatuor Florenę Grosso
Quindecim Polonę per Annos Novem quorum anna precine
Summam Ducentos Sexaginta unius Florenos eidem Illribus
adm Rdis Mansionarijs Siemieni Jam Jus Rozycki pre
nuncrasse deducitur, Ideo Judex hanece Summam Ducentos
Sexaginta unius Florenę Polonę Enumeratam Dño Stanislao
Rozycki a Perillreñ adm Rdis Mansionarijs Siemieni
justo mente restituendam Sententiat, Sedquia per Syna

gogam

Synagogam Siepreen stante Possessione Dñi Rouyski ex Annis binis
Iusta per eandem Synagogam solvi solitu retenta, et post expiratio-
nem Possessionis Eius Dñi Rouyski ad Trium inpraesolutioni pre-
fatum per Annos quinque totales Provisiones seu Census ab
universis Summis Collegio Mansionarior Siepreen spectanti
bus retentas esse per Dñs agnoscitur Deo Judice Statuit Iua-
tenus Illustris M. Cuphrius Bromirski Capitaneus Plorens Ordi-
nis Sancti Stanislai Eques Bonor Oppidi Siepr cum attinen-
tijs Hores et Possessor Censum eundem retentum tam a Syna-
goga Siepreen Solvi solitum stante Possessione Dñi Rouyski
pro Annis binis, stante vero Possessione Eiusdem Illustris M. Capita-
nei pro Annis Quinque tam ex Aula solvi provenientem
itidem p Annis Quinque ad Summam simul iunctam Mille
Sexaginta Florenor Polonor Computatum
in et p Vigilia Festi Nativitatis Sancti Joannis Baptae in Anno
presenti incedenti Illustris ad medium Rndis Mansio-
narijs Siepreen Solvat et realiter Enumeret. Quo in Tno
Eius Illres ad modum Rndi Mensionarij Siepreen dum-
mam Duecentor Sexaginta unius Florenor Polonicalis
sibi per Dñm Rouyski Enumeratam eius Dño Rouyski
sub eodem Rigore Exolvant D.P.V. Monit Comparens
ab Illri supra Bromirski Capitaneo Plorens ad Judicia
Tribunalis Rñi Petricoviens non admisso Coram Officio
et Actis Cone Plorens Sub Poena Brio Circa Manutenm Pacis et publicane
Inter Mell. Martinum de Oberskie Olt M. Alberti Jeremski Dapifri
Plorens relictam Cautem Viduam Matrem, et Nicolaum, Eu-
sebium Raiqueri Filium Jeremski Olt per Dñm Mathi-
am Mazowiecki, et Illrem M. Maximilianum Bronowski
in Meybowy Comitem Sacralensis Succameratium Ptus
Plorens Ordinis S. Stanislai Equitem Olt per Dñm Paulum
Zottowski, Ism Florianum Podorski et Mariannam Wyprzy-
skia Invicem Conjges Olton et Judicem per Maritum suo
et Curtis suae nunc pretter, Coram Judice presens et se cum
Judte Controvertens, Quarum Ptium Controversijs in Judo
suum mandati Exauditis Judm Deinde Olton
Ptes Olt Ptis Citis suum ad Judm edixit. Licet quidem
Pars altera pret Decretum Solutionis Summe Quatuor

Multiens

Quatuor millium Trecentor Quindecem Florenorum et Grossor
Viginti trium Polonorum inter Ill. M. Albertum Jezewski Dapifer
Plorenorum modernor maritum et Parentem Actorum et Gnos
Margaretham Zawidzka et Franciscum Wypczynski ad
presens disparentem Cittos in Mlawa Tra 2da pt Dni Remi-
niscere Quadlem scilicet Die 4ta mensis Martij anno
1776to pro tali binis Condemnationibus et quidem Prima
Tra 3tia in Crno Festi Nlis S. Joannis Bapta nempe
die 25ta mensis Junij anno eodem 1776to in Mlawa
in Trna Satisfactorio Solutionis ejusdem Summae circa
maonem in ibidem factam, altera Tra 3tia ipso die Festi
Conversionis S. Pauli apli scilicet Die 25ta mensis
Januarij Ano 1780 hic in Siepre in lucro Solutionis Sum-
mae Quatuor millium Trecentor Quindecem Florenorum
et Grossor Viginti trium Polonorum in Judicijs pen super
Gso Francisco Wypczynski obtentis et publicatis Eunae
Gni Wypczynski ac si plenarie convictum esse deducendo
in contumaciam ejusdem Gnosi Wypczynski causam pro-
movere intendunt, Cumtamen Gni Podoscy Citti Inter-
cipiendo Actoratum Ptis Actis contra totum negotium
Ejusdem Ptis Actis agentes trinis Condemnationibus in
hoc negotio super Eodem Gno Francisco Wypczyn-
ski ex Pte sui ex Seorsivis Inscriptionibus hic in
Siepre obtentis sese tutantur Ideo Judicium absque
Combinatione utrorumque Actoratum non posse causam
eandem promovere arbitratur, Quinimo eandem cum
Actoratu Gnor Podoskich in Sequenti Judicior Cadentia
combinandae Censet &c.

Inter G. Franciscum Kargowski Actorem pnti, Et quoniam G. Felicianus Kasski
Cittus presens in Trno disparet et se Condemnare permittit, Proinde
super Eodem in Lucro Solutionis Summae cum provisione proveniens
permittitur Condemnatio, quia D. A. et R. Publicatis

Inter Gsos Adamum Mieczynski et Mariannam de Lasockie Invicem
Conjuges Actos per Maritum suo et Contis suae nne pntlar, et

Mcarp

M. Juliannam de Kampenhauzeny Ott M. Thomae a Dembowa Gora Dembowski Succamerarij Pltus Plocen. Relictam Contem Viduam Matrem, tum Perillres Rndmos Antonium Scholasticum Vladislavien. Joachimum Custodem Plocen., tum Mcos Thadaeum Capneum Jankovien. et Franciscum Succamerariam Plocen. Filios Dembowskie Cittos et Indicen. per G. Bartholomaeum Gutowski Coram Judicio presen. Comparen. et se cum Controversen. licet quidem Pars actorea respectu liberae Incisionis arborum in Sylvis Bonor. Piastowa circa Resignationem authan. anni 1681mi per G. Andream Kadłubowski sibi reservatae Ptem Cittam Trno suo Convenit, Genealogiamque Suam in Judicio presen. reponit, in qua Gsum Adream Kadłubowski Albertum, G. Ludovinae Jaroszewska Maritum et Jacobum G. Evae Hłubicka itidem Maritum binos Filios procreasse, ab eoq. Alberto Paulum Judicem Trrem Vissogrodien. et Victoriam G. Osiecki Contem. a Jacobo autem Franciscam G. Ludovici Lasocki Contem unicam Filiam, a quibus Mariannam G. Adami Mieczynski Contem itidem unicam Filiam processisse, Documentis suis probat, Quoniam vero Eundem Andream a Capite Genealogiae positum uti ex suprascra Resignatione apparet utrum a Damiano procedat, tantisper non demonstrat Ideo Judm Statuit Quatenus Pars actae probet Sufficientius suprascripti Tri Andreae Kadłubowski a Damiano procedentiam Jdq. in Sequen. Judiciorum suorum Cadentia in Siepre Celebranda H.

68 Inter G. Martinum Zołtowski actae pnti, et GG. Nicolaum Franciscum et Albertum Gorzechowski Cittos et Indicen. per Eundem Gm Franciscum Gorzechowski suo et Fratrum suorum nne pnti Gsum Adamum Hęsicki et Juliannam de Gorzechowskie Conges. Cittos et Indicen. per Maritum suo et Contis suae nne pnti Gsum Mariannam Gorzechowska Virginem Citt per G. Franci

scum

Franciscum Gorochowski. Judm decidendo ad cittonem Ptis
acti post translapsum Trnum Pti Citta suum ad Judm
editam Quoniam Ptes loco pstandi Juramenti Super
Comportationem Documentor iam per Decrum designat
Condescensionem assignanda judti Concludunt, Ideo
Judm Suspensa Satisfactione Communicaonis Documen-
tor et pstanae Juramenti totoq Negotio Necessariam
esse Condescensionem Judicij sui aut Gsor Camerarior
Trnum Plocen in Fundum Bonor Sulkowo Tyburki
captato tempore facta tempestiva Avisatione Conducendor
adinvenit. Quod Judm sive Offm Camerariale unius
uli duo duor uli tres absentia non obstante mutuo
Plium Sumpto Condescensurum ante omnia Compor-
tationem Documentor quorvis, Communicationemq eorae
iuxta anterius Decrum Judicij sui per Ptes pvio Juste
pstandam demandabit, de ptensa Exemptione aut
dimissione Sortis in eisa Bonis Sulkowo sito si
acto hereditis patuerit Investigabit, de Interceptione
rer Mblium Inventarior Fatis olt acto Parentum de-
relictor tum et alijs Pretensionibus Inquiret, Indaga-
bit Inquones expediet, Juramenta Excipiet, si autem
Hereditas non patuerit Dotem Competenq adinveniet,
et Solucionem Ejusdem Cui Competierit demandabit,
aut Exdivisionem peraget, Calculum si juste Cui,
et a quo debebitur, Excipiet, Processum Cognoscet, Dubia
quovis ac Intervenientias Cognoscet, et resolvet, Satis-
factionem Omnimodam Ptibus pstandam Injunget,
Causamque totam iuxta Resonantiam Documentor Plium
et Trni Ptis acto nihil intactum et irresolutum relin-
quendo pro Exigentia Legis Justitia finaliter inter
Ptes disjudicabit et moderabitur Cujus vel quorum
Decisioni Ptes parere et acquiescere sub Pena Bnis illo
in Trno Condescensionis super Pto Contraveniens publi-
canda Debebunt ac Tenebuntur, Luita Pena Septem

manar

Marcarum Pti per Ptem Compensanda Judicio suo totidem
X in instanti praxi Juris Solvenda D. P. Vigore.

69 Inter Gsos Casimirum Joannem et Eusebium atq Antoninam
G. Thomae ~~Rakowski~~ Mijakowski Contem Kowalewskie actos
per G. Joannem Kowalewski suo et suprascrorum actorum
nne pntis, et Gnos Petrum Casimirum, et Jacobum
Paprockie Cittos per eundem Gm Petrum Paprocki
suo et Fratrum suorum nne pntes, Coram Judicio Pren
Comparen et se cum judtis Controverten &c. Judm
Decidendo Tnum per Decorum Communicationis Documentorum antecedenti
Judicij sui Conservatum, Teneri Ptes utrasq Satis
fuere eiae Decro idq in instanti Judm Censet et
Quoniam Gnus Joannes Kowalewski actor Inscriptio
nem autham coram Actis Crenae Plocenae Tractatu in
Vigilia Festi nttis S. Joannis Baptae Anae 1762do
per Ott G. Josephum Paprocki modernorum Cittor Parentem
in rem Pallegatorum actorum super Summam Se
ptingentorum Tyne regnitam Comportavit et Pti Cittae
Communicavit, Citta vero sua Documenta Summa
rio specificata produxerunt super realem Conscriptio
nem eorum Documentorum ad Jurtum se se trahunt, Provinde
admissibilibus eisdem adinventis in eam Rotham pro
ut Documenta omnia ad Causam Pren spectan
vere et fideliter Comportarunt et put nihil pluris prae
ter Comportata penes se habent nec nihil quidqm
in Pjudicium Ptis Celarunt et additur mntis ad
pnuntiandam Jurti Rotham praestiterunt Gi Joan
nes Kowalewski suo et aliorum actorum nne et Petrus
Paprocki suo et Cittorum nne, Post quod Petitum
Satisfecisse Ptes easdem adinvenit Causamque
eandem in Sequen Cadentia Judiciorum suorum mente
Legis decidenda Judicat &c.

71 Inter G. Antonium Czachorowski actor et Cittor pntis, et Gnos Antonium
Lisecki et Feliciannam Marchocka Cittor et actor per Maritum
suo et Conthis suae nne pntis. Teneri Ptes utrasq reponere Inquisitiones
suo in Judicio eductas idq in instanti Judm Censet et Quo

niam

Et quoniam Ptes eoꝝ suas Inquiñes reposuerunt Judex
judñ Satisfeisse Partes eausdem advenit, et ad Lectiõ
nem earuñ Inquionuñ accessit, Quibus lectis et ma
turâ deliberatiõne perpensis ac trutinatis quandoquid
ex Inquumbus uñius Ptis Sufficienter deductum est
Dñi Antõnium Czachorowski Servitia annualia apud
Dñ Antõnium Lisicki obegisse et eisq Servitijs Quo
tam Quatuor Aureoꝝ hungaricalꝝ secum Concertasse et
alias res Servitiales Eiq D Czachorowski hunicc Dñi Lisicki
care appromisisse, tum et Quotam uñius Aurei hunga
ricalis pro Lachiuio a Vacca, et Florenꝝ Octõ pro Vitulo
Ejusq D. Czachorowski ppio per Dñi Lisicki divendito Eiq
Jõ Czachorowski Superrestasse tum et Quotam Uñius
Aurei hungaricalis ab Eoq Jõ Czachorowski Accomodasse
Dñi autem Czachorowski Framcam Valoris uñius Equum
Valoris Quatuor Aureoꝝ hungaricalꝝ a Jõ Lisicki percepisse
et in Omissis Servitijs eunq Dñi Czachorowski pacificatum
esse, non nisi hunicc Dñi Antõnium Lisicki Jõ Czachoro
wski Quotam Viginti Sex Florenꝝ Polonꝝ non exolvisse
Dedcitur Judex Judicium attentis Omissis Circumstan
tijs Pretensiones D Czachorowski Pretensionibus D. Lisicki
Compensando declarat, nonnisi Quotam Viginti Sex Florenꝝ
p Lachiuio et Vitulo Superrestantem Grauendo Jura
mentum pro re D. Czachorowski adjudicat. Injungendo Quate
nus Dem D. Antonius Lisicki Quotam Otuatam Viginti
Sex Florenꝝ Polꝝ D. Antonio Czachorowski etiam ad ma
nualem Quitationem ab Actu Opzeq Decreti in Sexse
ptimanis sub Pena Bantionis post Contraventionem ar
ca Maconem coram Actis Opzeq Florenꝝ Sacierica publicanda
Solvat et realiter Enumeret Quita Pena Trium Marcar
Polonꝝ Ptꝝ in Trno Solutionis Officio et sub Rigore eoq Judi
cio autem suo totiq praui Juris Solvenda. Nihilomi
nus Quoniam ex hisce Inquumbus patet Dñi Czachorowski
Dñi Antonium Lisicki e Nundinis Siepiscen ppiacen
in Via infestasse et ad Framcam esse prompuisse, En
cubere attentasse, Boves e Damnis abactos exforcestasse
Damna aliquoties Intulisse, Jõs autem Lisicki Dñi Cza
chorowski Disquietibus affecisse Judex judñ tam Dñi Czachoro
wski quam et Jõs Lisicki Pena non minus tamen Pumenalibus

Pœnibus Sententiæ Injungendo Quatenus Jus Czachowski Pœnam Duplicem Quatuordecem Marcas Polon. Bis Litidum Jam autem Bis Litium et quia Mantus interedendo Contentus Pœnam Simplicem Quatuordecem Marcas Pols Jnno Czachowski in Jno suprascro Solutionis Exolvant Judicio autem suo medietatem Earum Marcas ni instante

Nis. Luant D.P. Vigore.

19 Inter Mtt. Franciscum Kozicki SJ. Siechanovien. et Joannem Płaskowski Subdapiferum Lamanen. Actt per Eum M. Kozicki suo, et Mri Płaskowski mē pnaliter Jllres Mios Franciscum in Podosie Junosza Comitem Castellanum Ducatus Masovia Ordinum Aquilo alba et Sancti Stanislai Equitem Patronum et Tutorem tum Xaveriam olim Jllris M. Josephi Podoski Palatini Plocen. Filiam Minorennem Filiastram Podoskie Actt per Gm Joannem Szczepkowski Jnscrum Plenum Judicium Cttonem Pltis Actt p Solutione Summæ Undecem Millium Septingentor Viginti novem Tymphor una cum Provisione per olim Jm Josephum Podoski Palatinum Plocen. Jllris Mrios Palatinissæ Parentem olim M. Valentino Olszewski Via Palatinis Dobrinen. Jnscro ex Prchio Brun Rakowo et Czerzewo ac aliorum pvenien. et per Jus quositum ad se Actt deventa decidens Quoniam pbatum per olim M. Valentinum Olszewski via Palatinis Dobrinen. olim M. Ignatio Płaskowski Capitaneis Brodnicen. Bona Rakowo Czerzewo ac alia eo pertinentia Contractu Resignationis in Dąmbrowka Die Vigesima Junii 1769. Anno inito Actuq Civitatem Brodnicen. Fra Vdante Jm Ratis S. Joannis Bapte ac eos roborato, et die Actus eorum Brobrownicen. Terro Dobrinen. Fra Vda pt Jm Visitationis BVM. Mario Anno quo supra Oblatuato pro Summa Quinquaginta Trium Tymphor Millium Resignatæ, et Eana Summam Edicto Bona reliquisse et pacificationem Creditorum ex Edicta Summa olim M. Ignatio Płaskowski pcomissæ persolutis Creditor Oncribus restantem Sumiman ex Prchio pvenien. per Jm Palatinum ut pote Undecem Millium Septingentor Vigiti novem Tymphor M. Valentino Olszewski edisperente Inscriptione debitorea coram Actis Curiæ Regiæ Varsavien. Fra Bla pt Jm Assumptionis in Celum Vbis Maria 1766to Anno ex pendenda Provisione Jnscripsisse impost per olim Jm. Palatinum Assignationem in Dymowo die Secunda Mensis Aprilis 1766to Ao cum Subscriptione sui ad Gm Jabonowski plene Bonor Rozwozin Ejusq Jllr. Palatin hereditb Eorum ex Prchio pvenien. circa Fundum

mum

Eumonum et exolvere Summam Centum aureos hungaricales ad
Manus M. Ignatij Plaskowski in Deportationem Oneris M. Nat.
Vexilliferi Dobrinens. Edidisse in evag. Papyro per Supraserum
M. Ignatium Plaskowski in Rakowo die quarta Mensis Septem-
bris Ao evo. Ipsius Dni Laborowski de Summa supraserta
Centum aureos hungaricales quietasse, Demum sub die 23 July
in Rozwozino 1767mo Ao per M. Valentinum Olszewski ab Illmo
Meo Josepho Podoski Palatino Plocens. Summam Mille Tymphos
in vim provisionis à Summa Dmissa superius specificata recepisse.
Subsequenti tempore per Eundem M. Valentinum Olszewski coram
Actis Curiae Ciechanoviens. Fa Rdā pt Dm Conversionis S. Pauli Ap.
nempe die 27ma Mensis January 1777mo Ao de Summis ex pretio
Bonorum Rakowo et Czerewo ac alijs provenien. Meo Francisco
Xaverio Kozicki C. T. Ciechanoviens. Cessisse ac post per Eum M. Xav.
Kozicki cum M. Joanne Plaskowski Subdapifero Lanovien. ab M.
Ignatij Plaskowski Fratre germano, et post vera Ejus Fata Succes-
sore naturali Illm Palatino ad Judm pens. pressum p. Solutione
Ipsius Summae Undecem Millium Septingentor. Viginti novem
Tymphor. una cum Provisione debita instituisse, ibiq. Decimis
Communicationis Documentor. die 27ma Mensis January 1778vo
Ao inter eas Ltes platum esse, post. vera Fata Ipsius ab
Illmo Mco Podoski Palatini Plocens. Illmis Mcis Xaverio
Palatinissa Plocens. ab Illm. Palatin Filia, et Francisco Castel-
lano Ducatus Masovia Patruo ac Tutori Podoskim rejiciens
Causam supraserat. Intentasse ibiq. plenariam mentis Legis
Convictionem luxasse, quibus attentis Controversijs Partium
p. et contra inductis et Exauditis Licet quia in Causa presens
Decimum Communicationis Documentor. superius specificatum
Intercessit, Cumtamen Plenipotens Illmi ac Mci Podoskich loco
Satisfactionis eius Decim Communicationis Documentor. Solu-
tionem Summae una cum Provisione pro qua Actio vertitur
Illmi ac Mci Principalium suor. Judi Offert, Proinde Judex
attenta Suprascripti Inri Illmi ac Mci Podoskich Plenipotentis
Offerentia Insistendoq. Inscriptioni Ipsius coram Actis Curiae
Rgae Varsaviens. Fa Sexta pt Dm Assumptionis in Coelum Virgi-
nis 1766to Ao per Illmum ac Mcum Podoski Palatinum Plocens.
M. Valentino Olszewski M. Xbris Junis Datori super Summam
Undecem Millium Septingentor. Viginti Novem Tymphor. rec-
gnitam et per Jus Cessum ad M. Xbris Juventam Decernt
Quatenus Illmus Mcus Podosky Citti ex Substantia Ipsius ab Illm
Palatin Summam Dmissam Undecem millium Septingentor

Viginti novem Tymphos una cum Provisione per Quinque a Centum Computandas in et p Vigilia Festi Nativ Sancti Joannis Bapte in Anno Presenti mitendi coram Actis Cens Plovens idque sub Pena Bannis in ulra in Casu Contraventionis circa Mandatum faciend publicand et ad Manus et Quietationem Pti actoris sive Ejus Specialis Plentis absque quibuscunq Juris Dilatois et via in Personam Persolventis recognoscend Cessione Solvant. Quo in Trno et sub Rigore quo supra Eas Taxo ad Summam ut pote Centum Aureos hungaricales per ob M. Ignatium Plaskowski ex Summa superius specificata ab Jllo Mo Palatino percepta una cum Provisione a Data sopedicta Quietationis in Personam JM. Palatini Scribend alteram Mille Tymphos Provisionalem per ob M. Olszewski J. Kozielski Jurisdatorem a dicto JM. Palatino edocente Presentata Quietatione persolutas citra Provisionem ex Summa majori superius adjudicata defalcet. Inesublationem vero binar Condemnationum unius de 28ta Mensis Octobris 1779. alterius Die 28. Mensis Januarij in Judicio presenti Anno Presenti ex Instantia Pti actoris super modernis Citis obtentar et publicatar Decernit Judex Quatenus eadem Taxa Citta p qualibet Condemnatione per Duplicem Penam Quatuordecim Marcar Pti actoris pro Trno et sub Rigore quo supra Judicio vero permedium in instanti per Eam Pti Citam Solvend. Nihilominus Judex Presens Summas binas Unam Quadringentorum Viginti quatuor Tymphos Scripto de Data Ejus in Rozwozin die 13. Junij 1766 Anno, alteram Duor Millium Quingentor Florenor Polon itidem Scripto die 29. Augusti ejusdem Anno per ob M. Valentinum Olszewski ob Jllm Mum Palatinum ex Interesse J. Izrelski solvi asseruit ejusdem Summas ad Decisionem Causae cum J. Izrelski Suspendit D. Proven Vigor.

X 89 Inter Jsum Rochum Parentem, Gabrielem, Cecilian J. Adami Grzybowski Conjugem et Mariannam Virginem Innuptam Filium et Filias Rojewskie Actas per Parentem suum, Filij ac Filiar suar nne pmissar J. Franciscum Sniechowski Actum et indicem pmissar Coram Judicio presenti Comparentes et vecum Judicem Contraventes Quar Pti um Contravenijs in Judicium secum inductis Exauditis Judicium

Dandum

Deiudendo Cittonem Ptis actoreæ Pti Cittæ p Solutione
Summæ Octingentor Tynphonę in vim Dotis ex Bonis
Zołszyno debitæ ex Summa majori Mille Tynę Poll
Intercisa Nuptiali die Prima Martij Anno 1756. in
Zołszyno datuata actisq Crenę Plocenę Tra 2da in
Vigilia Festi Sancti Thomæ Apli Ano eoę oblatuata
assignatæ provenienę secum ad Judm Editam; Quo-
niam G. Rochus Rojewski Ott G. Magdalenæ Sniechowska
Maritus a Summa suprascra Mille Tynphonę Interci-
sa Nuptiali Inter Ott G. Paulum Sniechowski Citti Paren-
tem et Gm Rochum Rojewski inita Superius Conno-
tata Summas binas Primam Ducentor Tynphonę in
Bonis Postruże locatam Alteram Quinquaginta Tynphonę
ad Scriptum manuale die Vigesima tertia Julij anno
1760. in Zołszyno datuatum et per hunce Gm Rojewski
Subscrum ab Ott G. Paulo Sniechowski ad rationem
suprascræ Summæ Dotalis levavit, Summam autem
Quinquaginta Tynphonę ex Summa Dotali a Paren-
te perceptam Conti suæ non recompensavit, et licet p
Solutione integralis Summæ Octingentor Tynphonę et Provisio-
nis ab eaę provenienę Ptem Cittam Tmo suo Convenit
Ideo Judm attento Superius exarato Scripti Super Sum-
mam Quinquaginta Tynphonę Ott G. Paulo Sniecho-
wski Servienę non nisi restantem Summam Septin-
gentor Quinquaginta Tynphonę ex Summa Majori
Mille Tynphonę suprascra Intercisa Nuptiali in
vim Dotis Ott G. Magdalenæ Sniechowska ptunc
G. Rojewski Conti assignata pfectitiam G. Rojewski
adjudicat Injungendo Quatenus Quatenus Gnus
Franciscus Sniechowski Cittus Summam Cmissam
Septingentor Quinquaginta Tynphonę in et pro Vigi-
lia Festi nattis S. Joannis Baptæ in Anno prasenę
Incidenę Coram Actis Crenę Plocenę sub Pœna Baonis
in Casu Contraventionis circa maonem in ibiæ facienæ
publicanda absq quibusvis Juris Diffugijs et Protella-
tionibus Justitiæ Pti Acti Cpia tam Summæ Ejusæ
Septingentor Quinquaginta Tynę, quam alterius

itiæ

itiæ Quinquaginta Tynphonæ jam per Gm̃ Rojewski
percepta locatione Solvat et realiter Enumeret. Quo-
vero Spectat Provisiones a Summa Suprascra Septin-
gentorum Quinquaginta Tynphonæ per Gm̃ Rojewski a data
Intercisæ suprascræ nuptialis Ꝑtensas Quoniam Gsus
Franciscus Sniechowski Quietationem manualem die 10. Junij Anno
1777mo in Rem sui per Gm̃ Rochum Rojewski datam
et subscram de Provisionibus à Summa Ꝑfata ꝓveniens
in Judicio suo reponit stanteq sui Possessione ab Anno
1775to inhoata prefatas Provisiones a Summa Suprascra
per se persolutas Judi Offert Cui Scripto Gsus Rojewski
non inficiatur, sed Provisiones Fatis olim G. Pauli Sniecho-
wski Citt Parentis retentas sibi adjudicanæ Exposcit
et Easdem per se elevare abnegat, Quas Gnosus Franciscus
Sniechowski varijs rebus Inventarijs ut Mãao per ipsius
Parentem facta reposita ~~fatetur~~ testatur per olim Ejus
Parentem pacificatam esse deducit Gsus autem Rojewski
nulla alia Inventaria Ꝑter nonnulla in expeditionem mu-
liebrem Inventaria et Donativa Conti suæ Frumenta
percepisse infert et conne ad Jurtam sese trahit Pro-
inde admissibili Eoq Gso Rojewski adinvento Injun-
gendo Quatenus G. Rojewski Comprobet in eam Rotham
ꝓ ut Provisiones a Summa Suprascra Septingentorum
Quinquaginta Tynphonæ Stante vita Parentis olim
G. Pauli Sniechowski nullo modo ab eoq olim Gso Paulo
Sniechowski percepit nec easq Inventarijs ac Rebus
quibusvis pacificatas habuit Ꝑter annos binos Con-
servationis Contis ita ipsi DEO. et Sancta JESU Chri-
sti Passione in Ꝑmissis adjuvante et additur Mnlis
ad pnuntianæ hancce Juramenti Rotham Prestitit
G. Rochus Rojewski. Post quod Ꝑstitum Juramentum
Judm Provisiones olim G. Pauli Sniechowski pro Gsum
Rojewski non perceptas Eoq G. Rojewski Juste ꝓvenire
debere Judicat Summamq in vim Provisionum hanc
Quadringentorum Quinquaginta Tynphonæ exclusis annis
pro quibus G. Franciscus Sniechowski Provisiones Percol

vebat

Persolvebat p̃re J. Rojewski advenit Injungendo Luate-
nus Idem J. Franciscus Sniechowski Summam ma-
joriam Quadringentor. Quinquaginta Symphon
Provisionalem Ret p Anno Suprascro et sub Rigore
Exõ ad Manus P. Rochi Rojewski absq; ulteriusis
Dilugijs Exolvat Luita Pena Septem Marcarium
Polon. Pti cum Summa Provisionali et in Anno
suprascro sub Rigore simili Judicia autem suo per
medium in Instanti Praj Juris Solvenq. In Sublatio-
nem quoq; Condemnationis hui inscripc Sabbo p̃t
Im Sancti Lucæ Evangelistæ p̃xo Subsecut Die 23 Men-
sis Octobris anno 1779. ex Pte Epti J. Rojewski super
Gõe Francisco Sniechowski in Lucro Solutionis Sum-
mæ Dotalis cum Provisione proveniens Obtenta et
publicata Solvat Idem J. Sniechowski Peram Dupli-
cem Quatuordecem Marcar Polonicalr Gõi Rojewski
idque in Anno Solutionis Summæ et sub Rigore
ejus Judicio autem moderatem earum Marcar sub
Rigore Pœnæ Bannis ex Regesto Panalium extendend
in instanti exolvat D. P. V.

In Scripc in Anno Communibus Annis Placen
Feria Quarta ante Festum Purificationis Glorio-
sissimæ Virginis Mariæ p̃xima id est Die
Trigesima Prima Mensis Januarij Anno Dom
in 1781. Celebratis.

x
Inter J. Rochum Rojewski Actr pnh, et J. Franciscum Sniechowsky
Actr pnh Coram Judicio pers Comparen, et se cum Judice Con
traverten, Quar Partium Controversijs in Judm sumum
inductis Exauditis Judm Deciendo Citationem Partis Actr
et Extraditione Inventarior Pti Actr sumum ad Judm
Editam Quoniam J. Sniechowski eas Inventaria Peste
exhalata infert, eoj intuitu Mandes tam per Ob Paren-
tem sui, quam per se factas reponit, Jus Causa sine Inquine
tem sui, quam per se factas reponit, Jus Causa sine Inquine
Deindi non valet Proinde Judm Inquirem in Ordine Investi-
gationis utrum eas Inventaria Peste exhalata extiterun
vel ne ad Contenta Jnri et Mandatum Pti Actr utriqui
et Sequens Judicium sumum Cadentia Dat et Coram Dict Dñ.

Inter Gios Jacobum Antonium Exercitus Regnæ Borussiæ

Capitanum et Franciscum Fratres inter se Germanos Iglemi-
dic autores per Eund Gn Jacobum Iglemicki Inscriptum
Plentem suo et Fratrum suor nne pnth, et Meos Barba-
ram de Borowslic ob M. Gaspari Iglemicki Tribu-
Sieprcen Centen Relictam Viduam Matrem Antonium
et Joannem Filium Iglemicke Cttos per G. Mathiam Mazow-
ski Mell. Franciscum Mariannam M. Pauli Pilichowski
Suppany Vspogvdien Centem Annam et Constantiam
Virgines pnuptas Iglemicke Tribendas Sieprcen
Cttas per M. Franciscum Iglemicki Tribun Sieprcen
suo et Sororum Suar nne pnth Judm Deindend
Terminum, ad Idem Judicium edictum Controversijs Par-
tium Exauditis Luciam M. Paulus Pilichowski Tribunus
Terre Vspogvdien M. Mariannæ Iglemicka Mantus
in Comparitionem Ptentis Causæ non inhat, nonnisi Consen
Ejus, quo sine Conjugali apta sine Comparitionem
valet Proinde necessariam ipse adcitationem Ejus
dem Pilichowski Sequenti Judicio sub Cuden-
tia Judicium Censet J.C.

94 Inter Illrem et Mos Adamum Vesselifenum Illus Ploc. Palatin
et Cruphrium Capitaneum Ejusdem Illus Ordinis Sancti
Stanislai Equitem, tum Gum Stanislaum Lochowski Acto
et Cttos per Gn Mathiam Mazowiecki, et Religiosissimam
ac Dedicatam Ursulam Constantiam Podoska Conventus
Sieprcen Virginum Monialium Ordinis Sancti Bene-
dicti abbatissam totumque Conventum, tum Gsos Grego-
rium Lapinski Nicolaum Zulinski, et Franciscum Swiecho-
wski, nec non Famatos Michaelem Ludwinicz, Franciscum
Kapuscinicz, Laurentium Piwowarski, Gasparum et Alber-
tum Malinowskie, Franciscum Jerzewski Jurisdictionis Clau-
strales Oppidanos Sieprcen, nec non Labsos Casimirum
Olbrychiak, Stanislaum et Joannem Jozwiaki, Stanislaum
Jzelak, Paulum Szczawicz de Borowi Dazubrowski, Tho-
mam Simonem Klupity, Franciscum Jozwiak de Babe
Bachocino Subditos Cttos Actæ per D. Joannem Szczegle-
wski, Judm tam Trium Illrm et Mor Promirskich per De-
cretum Rejectionis conservatum, quam adcitationem Actæ
Conventus contra Exos Meos Promirskie ad Idem Judm
editam Deindendo Controversijs earundem Partium Exauditis

Luciam

Quoniam Decretum anterius ultimarium Judicij sui injuncto
Condescensionis suum non est sortitum effectum. Providem ejus-
ne Executionis anteriorum Decretorum sub actibus tam primitivi
Trâ 3tia proxime festi Conversionis S.ti Pauli Scilicet Die 25ta
Mensis January anni 1775to, quam ultimarij Trâ 6to post
Trm Conversionis S.ti Pauli scilicet Die 20ma Mensis January
anni 1780. utrorq in Scriptis exhibitis in Judicio inter Partes
modernas plenarie necessariam esse Condescensionem ad tun-
dum Bonorum Oppidi Scripti cum attinentijs Judicij sui aut
Trium Camerariorum Trium Placens Captato tempore Condu-
cendi advenit, Quod Judicium sive Officium Camera-
riale facta tempestiva divisatione Unius vel Duorum Absen-
tia non obstante mutuo Partium Sumptu Condescensurum
Decreto supra de actis exarato Judicij sui in toto Exequatur
Satisfactionem omnimodam Cui et a quo Competiens
postulandam Sententiabit Ptes in Omnibus et Singulis
ptensionibus nihil intactum et irresolutum relinquendo
pro Exigentia totius Negotij Causa per Legis Justitiæ
Documenta ac Juris finaliter Deinde et Disjudicabit
et moderatiter Cujus Decisioni Ptes parere et acquie-
scere sub Pena Banni illo in Trmo Condescensionis
super Pte Contravenientes publicanda Debebunt.
Lucta Pana Simplici Quatuordecim Marcas Pott Parti
per Partem compensanda Judicio suo totica abutraq
Pte in instanti Solvenda. In quo Condescensionis Trmo
Ptes quos voluerint et negotium proponent adsint
adstandi sub Rigore quo supra Comparere Teneban-
tur. D.P. Vigore.

Inter D. Jacobum Kurowski Actr et Actum pntr, et Dnos Petrum Joan-
nem et Franciscum Kurowskie Cos et Actos per eundem Dm
Franciscum Kurowski suos et Fratrum Suorum mjs pntes
Dnos Gregorium Liseurki et Cristinam Kurowska
Invicem Conjges Actos et Judicen. per Dm Franciscum
Kurowski Judm Deindendo Trium per Decretum
anteculi Judicij sui Conservatum. Teneri Ptes re-
ponere Inquisitiones suo in Judicio eductas dg
in instanti Jdm Censet Et quoniam in Satisfactio-

nem

in Satisfactionem Sententiae Judicij sui Inquisitio-
nes suas reposuerunt Proinde Satisfecisse Ptes
easdem adinvenit et ad Lectionem Earunq Inqui-
sitionum accessit Quibus lectis maturoq liberami-
ne perpensis et trutinatis. Quando quidem ex Inqui-
sitionibus utriusq Ptis deductum est Ott Gm Nico-
laum Kurowski Actu moderni Parentem ab Ott
Gso Alberto Kurowski modernor Comparentium
Parente Unum Par Boum Laboratilium jam Se-
num pro Summa Sexaginta Quinque Tynphon mo-
do licitato accepisse, super quam Summam Scriptum
manuale Eiq Gso Alberto Kurowski die 25ta Men-
sis Februarij Anno 1724 tribuisse, tamen Subse-
quenti tempore hunce Gm Albertum Kurowski Bo-
ves longe Pretiosiores suprascro Gso Nicolao Kurowski
Propria sui authoritate accepisse, Boves tamen per
Eunq Gm Albertum Kurowski perceptos Summam
Octo aureor hungaricalt Constasse per quam acce-
ptionem Boum per Gm Albertum Kurowski peractam
Eiq G. Nicolao Kurowski Paupertatem Causasse, et
licet Si longe Pretiosiores Boves G. Albertus Kurowski
percepit Tamen hunce Gm Albertum Kurowski
ad Multas requisitiones Scriptum Suprascrum
manuale Gso Nicolao Kurowski et Ejus Filio non
restituisse, quinimo Idem Circa Gsos Kurowskie ott
alberti Filios haesisse, a qua quiq Summa Scripto
exarata Provisionem adusq donec Boves hosce ott
G. Albertus Kurowski non perceperat, Eunq Gsum
Nicolaum Kurowski Gso Alberto Kurowski pacificasse
in quibus Provisionibus Equam Eiq G. Alberto Kuro-
wski dedisse; Qua propter Judm attentis praemissis
deductionibus Sententiat, Quatenus Gnosi Petrus,
Joannes et Franciscus Kurowscy Scriptum Su-
perius connotatum Gso Jacobo Kurowski ab Actu
praesenti Decri in Sex Septimanis restituant et Extra-
dant Nihilominus in bonificationem praesuperantis

valoris

valoris Boum per G. Albertum Kurowski Interceptorum
Injungit Judm Quatenus Jae Gnori Kurowscy Citti
unus ad alium sese non referendo Summam Quin-
quaginta Quinque Tynphorum Exscindendo Juramentum
habitaq Consideratione quod Jae Ott G. Nicolaus
Kurowski per Interceptionem Boum Paupertatis
extiterat Gso Jacobo Kurowski in et p Trno
suprascrne Extraditionis Scripti sub Pena Ba-
nitionis sub Pena Baonis in Casu Contraventio-
nis coram Actis Crenz Plocenz circa Maaonem
in illa faciendam publicanda absq quibus
vis Juris Diffugijs Solvant et realiter Enu-
merent Licita Pena Trium Marcar Poll Pli
in Trno Solvoni Exfixo et sub Rigore eodem
Judicio autem suo talia praxi Juris Solvenda.
Inter M. Franciscum Rosciszewski Castellanidam Sieprcenz
Actt per G. Joannem Szczepkowski Inscriptum Plenten
et M. Antonium Zglenicki ac G. Josephum Czachowski
Citt per G. Mathiam Marowiecki Judm Deidenz
Actionem Ptis Actt Pli Citta p Solvone Sum-
mae Centum Triginta quatuor, Florenz Polonz
Decro Judicij sui Tra Stiapt Dni Exaudi pxa
Scilicet Die 30ma Mensis Maij Ano Dni 1775to
Inter M. Franciscum Rosciszewski ptune Judicia
Trrem Plocenz ad Exens Castellaniae Sieprcenz
Actt ab una et Ott G. Paulum Czachowski Citt
et Actt pte ab altera in Sieprc lato cum Pe-
na Licita Trium Marcar Polonz adjudicatae
editam Decernit Jae Judro Quatenus Jae
M. Antonius Zglenicki Tribunida Sieprcenz
Fortium in Bonis Rumatowo sitt ab Ott
G. Paulo Czachowski Juris quaesitor Cittus pra-
tentam Summam Centum Triginta quatuor

Florenz Pol. in vim Penar. Crumenalium et Sublatio-
nis Processus ac Cassationis obductionis et Interesse
ob. suprascripti Pauli Czachowski cum ~~suo~~ Act.
Compositum Decr. Pallegato cum Pena Luitu
Trium Marcar. Pol. adjudicatam in et p. Vigilia
Festi Nllis S. Joannis Bapte ano Pen. pre
ventura coram Officio Actisq. Cren. Plocen. sub
Pena Bnis in Casu Contraventionis circa Ma-
nifestationem ibiq. faciend. publicanda Pti
Act. Solvat et realiter Enumeret. Luitu Pe-
na Septem Marcar. Pol. Act. cum Summa Supe-
rius exarata in Trno et sub Rigore quo supra
Judicio vero suo totiq. in instanti sub Seorsi-
vo Rigore ex Regestro Penalium extendendo
Solvenda. Nihilominus p. Contraventione supra
de Actu exarato Decr. ac in Sublevamen Condemna-
tionis in Trno Satisfactorio circa Maiorem ex Pte
actoris super ob. memorato G. Paulo Czachowski
obtentae et Publicatae Jae M. Zglenicki Cttus Eiq.
Actori Penam Duplicem Quatuordecem Marcar.
Pol. p. Trno Eoq. et sub Rigore superius apposito
Solvat. D.P.V.

102 Inter M. Franciscum Dobrski Pincerniae Rosanen. Act. per G. Joan-
nem Szczepkowski, Mus Stanislaum Rolutnicki Tribu-
num Siepcen. et Catharinam de Kosinskie Invicem Conges
Citt. et Indicen. per G. Hiacinthum Przedpelski Judm
Exauditis Plium Controversijs Cittonem Ptis Actrcae
Pti Citta suum ad Judm edit. decidendo necessa-
rium esse hac in Causa Pnalem Comparitionem Par-
tium utrarq. p. Sequen. Judicior. Suor. Cadentia
Subsequendam Censet. T.C.

Inter

In Siepr. in Trnis Communibus Terrestribus
Plocen. Tra Quinta in Vigilia Festi Purificatio-
nis D. Mariae Scilicet Die Prima Mensis
Februarij Anno Domini 1781. Celebratis.

Trno Inter M. Bartholomaeum Zboinski Pincerniae Terrae Dobrinen. et Catha-
rinam de Kaminskie Invicem Conges Dnos tum N. Ignatium

Bronowski

Bromirski, nec non Subditos Bonis Borkowo et Sniedzanowo actis et Actis per M. Bartholomeum Zboinski Pincerna Jeme Dobrinen seu Centis Famuli ac Subditos nnorum Religiosissimam ac Dedicatam Ursulam Constantiam Podoska Conventus Sepnen Virginum Monialium Ordinis S. Benedicti Abbatissam totum eum Conventum, tum Bus Gregorium Paprocki, Franciscum Sniechowski alg Labsum Casimirum Abrysiak Vladislaum, Franciscum Stok Carolum Korkowczak, et Albertum Skoperak, Annam L. Thomae Centen de Bonis Conventus Subditos Cattes et Actis per D. Joannem Szczepkowski, D. Gregorium Zakrewski Actis per D. Matthiam Mazowiecki Judm Deinde Inum per Decretum antecati Judicij sui conservatum Controversijs Alium Exactis Tenen Ptes citatos reperiens Inquisitiones seu in Judicio edutas vg in instanti Judm Tenut et quorum reperuerunt Proinde Satisfecisse Eas Ptes Judi admittendi si quid Causa pendentium tam arcto tempore Scilicet in Determinio Judicum ex Inquisitionibus ad Resolutionem Concludendum Cujus Discussio ex variis Circumstantijs magis exigit tempus Proinde Judm Conservatio eis ex Inquisitionibus in Causellaria Judicij sui Causam eandem inter Ptes prosequi et futura Cadentia Judicium suum dependendam declarat &c

x Inter Mros Bartholomeum Zboinski Pincernam Dobrinen et Catharinam de Haminskie Jemen Cengos Acts per Eum M. Mantium seu Centis suos nne pnte Illustrem et Rndmum Michaelem Zorawski Episcopum Anemen Suffraganeum Plocen Bs Wilczagora Spiritualium Rosperen ac Admtatum M. Zboinski Actor per D. Adamum Mitodrowski in seriem Plenten M. Benedictum Jezewski Inalen Executorem Rni Bs Lamezewè odnoga Heredem Acts per D. Nicodemum Skwarski in seriem Plenten Mros Zboinskie Congos Pincernam Dobrinen Bs Sniedzianowo Heredes ac Admtatorem M. Jezewski Actor per Eum M. Zboinski Mantium suo et Centis suos nne pnte Religiosissimam ac Dedicatam Ursulam Constantiam Podoska Conventus Sepnen ordinis S. Benedicti Virginum Monialium Abbatissam totum Eum Conventum Bs Dambrowski Heredes ac Admtatum M. Benedicti Jezewski Actor D. Joannem Szczepkowski

Judicium Decidendo Litium Partium in Comparitionem Instantium Controversijs Earum Excindendis Quoad Actoratum Nfiscri Zboinskich Contra Reuerendum Michaelem Zerawski Suffraganeum Ploc. Pro Decreto anteacti Judicij seu sub Acta Fr. 3tia ante Im Sol. Simonis et Judæ Aplor. Scilicet Die 28. Mensis Octobris Anno 1779. Inter hasce Ptes cum Injungenda Condescensione in Causa facti in Sicpre plato Remissionis ad Campestre suum non est Certitum effectum Proinde Judicium Iterum Earum Actoratum ad Judicium Campestre Illustris M. e Sucameranj Illus Ploc. remisit remittitq. prout Pro quo Primo per acta Innotescentiales designata Decernitur Condescensio Judicij sui aut Dni Camerarij Primum Ploc. in Ordine Executionis antecionis Dum Quo ad Causam facti Quod Judm Sive Officium Cameraniale Regulam Decreti in toto Exequatur Ptesq. in Omnibus et Singulis Pretensionibus nihil in talium relinquendo finaliter decidet, et Dijudicabit, Cujus Decisionis Ptes parere et Acquiescere Debebunt Lucta Bona Simplici Qualuscunque Mercat. Pacto Ptj per Ptem Compensanda Judicis seu ab utraque Pte per medium Solvenda. Pro quo Condescensionis Judm Ptes quos voluerint et negotium promoueri Cupient Advitandi sub Rigore quo Supra Comparere Tenebuntur Quo demq. Interest Actoratus Nfiscri Jezewskich Generalis Exercituum Rni Pris Zamoyscij Odnoga Haredis contra Mros Bartholomæum Zboinski Pincerna Dobrinen. et Catharinam Kamińska Juscem Cengles Pris Sniedzianowa Haredes, Jum Conventum Siemien. Ordinis S.ti Benedicti Virginum Monialium Ponor. Dąbrowski Haredes nomine Dislimitationis Pris Zamoyscij Odnoga cum Bonis Sniedzianowo et Dąbrowki suum ad Judicium instituit Judm hosce Actoratus ad Judicium Campestre Illmi Nfiscri Sucamerarij Litus Ploc. Dislimitatione Bonor. suprascriptor. Remittit et Similiter Primo per Innotescentias Ejus Dm. Sucamerarij designand. Quoad Causam facti et Pretensionum et Fundo Controverso pululantium necessariam esse Condescensionem Judicij sui aut Dni Camerarij Primum Ploc. Quod Judm sive officium Cameraniale Unius vel Duor. absentia non obstante mutuos Litium Sumptus Condescensurum de Violentijs Damnis Injurijs Inquiret Investigabit Inquiones expediet. Juxta ubi necesse erit Ex ipsi et Panas super quo interuit p qualitate facti et Delicti Irrogabit Satisfactionem Omnimodam Cui et a quo Competient et si juste Debebitur Gstans Sententiabit Ptesque

in Omnibus

in omnibus et Singulis Pretensionibus nihil indautum reb in
quendo p Exigentia Trium et Dexumentos finaliter Decidet
Dijudicabit. et Moderabitur Cujus Decisioni Ptes parere
et aquiescere Judicatumq pati Debebunt Lita Pena Simpli-
ci Lesaturdexem Marcas Pols Pti per Ptem Compensanda
Judicio suo totiq ab utraque Pte Solvenda. Proque Con-
descensionis Trio Ptes quo voluerint et Negotium Prosc-
scent adsint adsitendi sub Rigore quo supra Compa
rere Tenebuntur. D. L. Vigore.

Videatur actus Fe Quinta ipsius Dei Festi Conversionis Sancti Pauli
Scilicet die 25ta mensis Januarij 1781. Ao superius tactus descriptus
subque in finis descripta Decisa extradantur.

Inter DD Antonium Dziwanowski et Mariannam Kawczynska Consges
actr per Mandatum suo et Conti suo nne pnti, et Dm Franci-
scum Dembowski Succameranum Plocen Actr per Dnm Matth-
am Mazowiecki Tenen Ptem actr Dorere Pten actm Dnm
et Contentis Citationis suo Et quoniam Cpens Citatis Con
m. Franciscum Dembowski ad Judm Cpens intentata
nen in Bonis Brochocino dicti Possessionis Idem M. Dembo-
wski Vigore Emissionis Juris adsitabitis per M. Succame
ranissam Plocen Matrem gaudet Verum in Bonis
Siedlowo sub Jus adsitabitium M. Succameranissa Patrem
et Jure adsitabitis non emissis posita esse appared Ideo
ex re male posita Citationis libera Pars Citta a Trio Cpens pro-
nunciatur D. L. Vigore.

Inter. Religiosam ac Dedicatam Virginem Constantiam Podoska
Conventus Siemens Virginum Monialium ordinis Sancti
Benedicti Abbatissam totumq Cum Conventum Dnus tum
Ds Gregorium Saprocki Pte Conventualem Economum
ac Franciscum Sniechowski Sendam Conventualem
nec non D. Gregorium Jonerat Vladarium Subditum actr
per Eum D. Franciscum Sniechowski suo et Supasens
actr nne pnti, et DM Onuphrium in Signe Bronis-
slai Capitaneum Plocen Dnum, tum Dm Stanislaum
Lochowski Bonor Signe Economum Actr per Eum Dm
Lochowski suo et Dni sui nne pnti, M. Adamum Bro-
minski Vexilliferum Plocen Actr per Eum Judm Dei
dem Cum Trium educem Sigillionis per Decretum antecti
Judicij sui Conservatum Tenen Pte ubique Satis
facere Deno eos in Bonis petendi Justi Super incom-
plenem Testium et quoniam D. Sniechowski unus et actr
ribus suo et Principalium suor Jam vero D. Stanislaus
Lochowski unus et Citti suo Principalium Suor
nmibus Juramentum Calumniae Deo Judm Satisfecisse
Eos Sententiae Injungitq Solatenus Ptes et quilibet actr
Eos

In deductionem Jam vero Citi. In emundationem Interrogatoria sua Conscribat Sibiq; ab invicem Communicent Testes Inducant Inquisitiones suas educant Pq in instanti Pars ad Inquisitiones educit Pars vero Citata hoc Testes tantum produxit. Proinde in sequenti ad huc hos Testes educat Inquisitionem suam in pleno numero educat Zl

Inter Mstas Bartholomaum Zbowski Palatinum Podlachiae et Catharinam de Kamieniec Jmiam Conjugo Dnos tum Sm Gregorium Jalowski Administratorem Bonor Bartkow et Siudziakowa Actorem et Citatum per Suum Administratorem Suos et Dominos Suos nne prtis et Illustrissimum ac Rndmum Michaelem Zorawski Episcopum Jospinense Suffraganeum Plocen atq; S Mathiam Wolski Citos et Acts per Suum Illustrissimum et Rndmum Suffraganeum Suq et Gri Wolski nne prtis Suo Mathiam Malachowski Citatum et Acts per Sm Laurentium Biminski S Alexandrum Bombalicki Citatum et Acts prtis Eundem Judm Deducens Jniam per Decretum Dilationis Infirmitatis Ordinati Judicij Suj Conservatum Jterum Illustrissimum et Rndmum Suffraganeum Satisfacere Decreto Judicij Suj in puncto Vocandi Juris Super veram infirmitatem ad quam si in Contracta Cadentia reperiat Pq instanti Judm Constet et Quoniam Jo Illustrissimus Suffraganeus hoc Juris Pte attentante tactis Corpore Citati Deo Satisfacere Suo Illustrissimum Suffraganeum Sententiat Absolvi Pq in Regesto Primi Exponi mandat in Exponendo Jterum Actoream Satisfacere decreto educendo Inquisitionis inter Mervenas Ptes plato in puncto Vocandi Juris Super interruptionem Testium et Quoniam in Satisfactionem Sententiae Judicij Suae Mstri Gregorius Jalowski Suo et Mstri Zbowskich Principatum Suor et Alexander Bombalicki Suo et Principatus Suj Vothas Solita prestiterunt Proinde et hoc in puncto Satisfactionis ne adiuncta. injungit Judm Quatenus Ptes Interrogatoria Conscribant Sibi Communicent Testes inducant Inquisitiones Suas educant Pq instanti Induxerunt Duxerunt Educta in Sequentibus. Reponant P.C.

Inter S Michaelem Zarowski Acts prtis et Mstam Robertum Hampenhauren Succameranie Parnaviense Citatum prtis et Quoniam Mstas Josephus Catusantius Hampenhauren Capitaneus Sielcen Jum Nobles Laurentius Sinienski Xaverius Mystkowski Jum Joannes Jemianski nec non Sbi Thomas et Mathias Jemioli Citti Ipsi in Jnis disparent et se Condemnare permittunt Proinde Super Eos Citos disparere Rne attentatae Visitationi in suum Ulteriorem Satisfactionem faciendo Executionis Permittitur Condemnatio quae Dnis Actis Cum Comparere non Causa Ipsius ad Contestationem disparere Limitatur. Termino Conservato.

Publicatum

Pladnych wszystkich 39 Detrectus

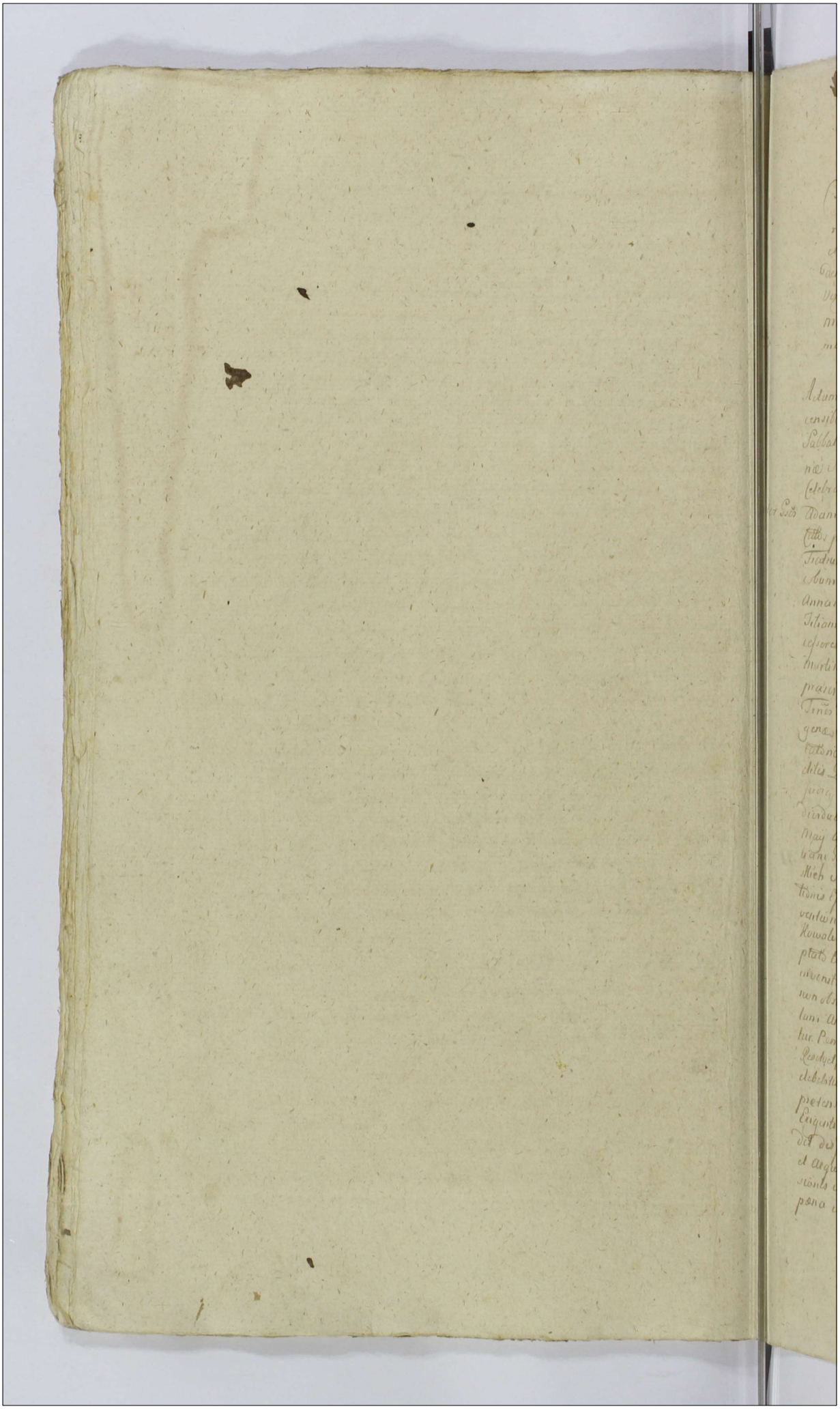

Adum in Plonsko in Terminis Communibus Terrestribus Plocensibus Districtuum Plocensis Simul et Rawensis Vigore Legis in Diem Hodiernam Jnsedentibus. Jtã Feranda ante Jnã Purificationis Jnãe Virginis Mariæ proxima Sabbati Die Vigesima Nona Mensis Januarij Aõ Dñi 1700mo. Præsens Actus Prolongatur ad Diem Tertiam Februarij Adjorne

Adum in Plonsko in Trnis Communibus Terrestribus Plocensibus. Districtuum Plocensis Simul et Rawensis Sabbatho in Crastino Festi Purificationis Jnãe Virginis Mariæ Sabbati Die Tertia Mensis Februarij Aõ Dñi 1700mo Celebratis.

Inter Ssos Adamum Laurentium et Joannem Silkowskie Actores et Citatos per Suos Adamum Silkowski Suum et Suprascriptos Fridrum Suos mãe patrũ et Ssos Valentinum Casimiri Jacobum et Gregorium Antonij Antoniam Valeriani Annam Martini Silkowski Cortem Felicianj Felicis et Juliam Radwanskie Actas Suos Martinum Silkowski Suum Jesperes Francisci Radwanski Citatos et Actores per Ssos Martinum Silkowski et Valentinum Radwanski Suos et Suprascriptos Citatos et Actos minus prãter Judm Decisionis Trnis Partium Utrarq et quia Ssos Silkowskich. low para genæ Executionis jam autem Ssos Radwanskich. modo Edilatorio. ac præsens Judm certæ Controversijs Easdem Partes Quoniam Actoris Decretum injuncte Condescensionis Juramq Sui hic in Plonsko Feria Tertia post Dñi Jnãe Jn diendas Jnimitatis Sabbati Die Vigesima Tertia Mensis Maij Aõ 1700 Inter Partes modernas plato Disparendi Ssos Valentini et Florentiæ Trakh: et Seroni Radwanskich Suum non est Sortitum effectum. Proinde in Ordine Executionis Ejus Decreti Decisis modo Jnscriptis pœnis Contraventionis Necessariam esse Condescensionem ad Fundum Dñi Rawale Judicij Sui ad Ssos Camerarios Trnium Plocense Captatis tempore facta tempestiva Assistentia. Condescendit Ad inventi Quod Judm Suos Offm Comite Unias Duobus absentia non obstante medio Plenum Sumptus Condescensurum. Regulam Anteriorj Decreti Sigra de actu Curati in toto Cingulatur. Pœnas Super quo viderent Jnrogabil. Recipiunt Cognos et Resolvet, Satisfactionem Omnimodam, Cui et a quo et Juste debebitur. præstandam Sententiabit, Partesq; in libus et Singulis pretensionibus. Nihil intactum. et Jnresolutum relinquendo pro Exigentia Legis Justitiæ Dorum Actorum. ac Jnã Trinitatis Dei dit dejudicabit, et Moderabitur. Cujus Decisionis Pleo parere et acquiescere Sub Pœnis in Pœna ille in Trnio Condescensionis Super Pte Contravenciente publicanda. debebunt Juxta pœna Septem Marcas Polone Parti per Pleni Compensanda

Judicio

Judicio Suo Tolis ab Utraqué Plé in instanti Loco Suo
Quo Condescensionis Inné Ples quas voluerint et Regulam
Sepuserint Advocati Advocati Sub Rigore quo Supra. Compa
rere teneantur. ac Nichilominus viá Contravencionis Pelle
gatis Duos Judicij Sij injungendo Condino Sio Valentinum et
Hieronimum Fratres et Joannem Radwanskie Judm punibiles
Sententiat injungendo Quatenus Suprascripti Dñi Radwan
scy Joannem Duplicium Quatuordecim mrk Pro Parti Actorea
Inné Condescensionis, et Sub Rigore Superius apponto
Judicio Suo per Mediatm Carlm Marcinkiewicz ministrantm Sub
Pensivo Rigore Cx Regio ponalium Extendendo Solvant D P Y

In Plonsko in Trinis Communibus Tribus Plwene
Districtuum. Plonscum Rmul et Rawaziene Jenia
Secunda post Sm Purificationis Glinó Ver. Mó pmta
Sabbati Die Quinta. Mensis Februarij Añi Dñi 1780mo
Celebratis.

2. R. Inter Nfizum Ludovicum Marianum binis nmis Lichinski Ensifer
Supraene Actorem per Sm Paulum Lottowski Advocatm Bo
gumilam. de Modrzewskie ob Nfiá Andreæ Lichinski Pocillatoris
Rosanense Cojdem. Relictam Viduam Matrem. Albertum Ro
bertum Marcum. Felicem Josephum Mariannam. Helenam et
Constantiam. Virginis Filios et Filias. Minoremes Lichinskie
Cittos per S. Bonaventuram Cichowski Judm Exauditis Rmis
Contraversijs. ad affectationem Utraq Plium Causam prosecu
ad Sequche Judicium Suum Cadentiam. Ex allegata. in Causa
Celebrandam. rejut Judicandam. Termino Conservato

3. Inter Sm Josephum Bielkowski Actorem pltem et Nfiam Valentinam
Bielkowski Cittam per Joannem Rodzyki Tum quemdam.
Comparens Plis Citta libi pscrá Compartionem recedit et Cuna
Pnalm Suum. Condemnare permittit Proinde Super Eod
Citto desparere suá attentatas Violentias. Demerenda pena
latis permittitur Condemnatio qua D A Et R

Publicat

4. Inter Sm Casimirum Bielkowski Actorem pltem et SS. Catharinam
De Jarosewskie ob S Franciscii Mitecki Relictam Coidem Viduam
Matrem. Mathæum et Ludovicum Filium et Filiam Mitzkie
Cittos per S Paulum Lottowski Sm Michaelem Mitecki Citat
pltem Tum Ad affectationem Sia Catharinæ De Jarosewskie
Mitecka. Relicta Vidua Sm Antonium De Wrzesiki Wrzesiki pro
Curatore per Cuna Judicem Impetratis Judm Assignat Cum quo
pro Sequenti Judicium Suum Cadentiam Ex allegata in Causa
Celebranda ad Actoream Partis Actoreæ juxta præscriptum
Legis Comparere teneatur. J.C.

6. Inter Nfiam Theodoram Radzymiuski Venerabrem Terra Cuchane
Donatricem tum S Josephum Bielkowski Actiam Ad et Citos
per Cuna Sm Bielkowski Suo et Suprascripti Domini Sij mne
pltem et Sm Antonium Wilamowski Cittum et Actorem pltem
Nfii Michaelem Zagorski Cittum per Sm Josephum Bielkowski
tum Sios Martinum et alterum Martinum Thomam Andream
Antonium Josephum ac Valentinum Subditos Citat per Cuna
Sm Bielkowski Sm Adamum Siocicki Citat per Sm Antonium Wila

mowski

mowski Judm tam Inun per Decretum Antecti Judicij Sij Conservatum. quam Adetationem ex Pte Ji Antony Wi tamowski Contra Officium Radzymiensti Citatos Quis ad Sm Judm certam Davenæ Controversijs Partium Casæ Examinis Schen Pro Casæ Reponere Inquisitiones Eos in Judicio Educas. idq; ipsum Starti Judm Censet Et Quoniam in Satisfactionem Schrentia Judicij Sij Casæ Inquisitiones repositerunt Proinde Satisfecisse, Utrasq; Partes Judm adivisent, et ad Iudicium Casæ Condescendisset Quibus lectis et per Omnes Circumstantias trutinatis ac per pensis quoniam Ex Inquisitionibus Partium Utrasq; Juven Judicio eductis luculenter patuit Prefatum Sm Antonium Wi tamowski Citatum quæ Sata Compositione Verbali cum Pto Ste nislao Wilowski pro Aucto ab Eos Equo Super Juncta Arbos Pirarum Ad Deferendum apparuit Bonis inter Bona Sozuycze et Wola Sarbiewska, Jacentibus ad Iuam per Mpicum Radzymiensti tatorem possessum cum Suis Juniq; Seruis Colonis Conduisse, et ab Illis Casæ Agris aliquot Arbentibus Pirarijs Casæ terere per Iuos Intores Inchoasse, et aliquot Arbes Pirarias ad Bona Babo szewo transmisisse, Mpicum Autem Radzymiensti Succamera riam Cuchanbiensem Modernis Actoris Matrem Dominos resecasse Seruum Suum Sm Zagurski et Sbum Nicolaum ad pretas Quis Wilamowski a Suis Cesaræ Opere cum Amicabili persva sione transmisisse, Sm Vero Wilamowski cum Verbis Indecentibus Super Pretato transmissorum Insurrexisse, et Illud Opus per se Inchoatum tanquam ex Propriis bonis ad bona Sozuycze Spectantibus Continuandum Obtulisse, et Exort Elapso trium Dierum Spatio Attedictum Mpicum Radzymiensti Filium Modernum Actorem Bonor Wola Sarbiewska hæredem ex Majo tutamen. Bonar Suar Iuarumq; pmissum pene post Sum ex quo Supradicti Serarij per S Wilamowski tota ti fuerant Quis Josephum Hirkowski Michaelem Zagorski et Quatuor eam Personas Subditorum Superinmisisse, Quis Illos Sm Antonium Wilamowski Armato Manu Intero Suo Insigitantem In tres emissarios ad se accedentes cum Sij Jubilo Clamore ad Arma pripientem a tergo per pe des equum Missi Radzyminsti pro Crimibus Arripuisse, Arreptum humi prostrasse, per Sm vero Hirkowski Ulteriorem pugnam Obtinuisse, non nisi tutantibus Seram cum Alijs Nuncijs et Domine Insigitanti arma recepisse, et Casæ de emissis loco Evacuasse, Jam autem Examinis Officium Radzymiensti Vera Brem Veria Cichane Citum vel Quis Nominee de Certo Spatio Campi Astiquatus ad Bona Sozuycze Spectane et in continue Usu et Possessione hæreditum et Respective Patet Bor Sozuycze Existentis Bonor Ullium Arantium cum Eos Aratris Aut si deputisse et in ulterius Jacendo in Eos Campos Conseminare denegasse, et si Conseminati fuerint per Amicum Immissum Compabulandos Obtulisse, tamen Nullam violentiam perpetrasse, nec Eos Jacendos

in Suam

in Suam possessionem rehabuisse, hisque peractis Visione ejusdem
Domus Mstis Radzimiuskis ac Utrasque Partibus intercedentibus
quaestionibus Sup ab universam Actoratus Auctus p decernendis pariter
ad presens Judicium Institutis, Quae Circa Studendo Justitiae et aequitati
Judicii Sententiari Quatenus Suis Antonius Wilamowski habita
Ratione Continuatae possessionis per Mstam Radzimiuskii Evictu
actionisque tritorum Signis de Suo loco possessa tam depulsionis
Oblium Arantium ex Certo Campo ad Bona Szczycae Spectanti
per adorem ad mutiora Condescendens Summ Castri Plocense
Superiorem in et p Frā Secunda post Dñi Misericordia Incat
Ejusq Sessionem Turricam non nisi per Spatium Unius Se-
ptimanae Sine Interruptione Continuet et Explent nemen
in Egressu de Turri poenam Quadruplam Quatuordecim
Marcas Polonae Partis Actoreae Coram Actis Curiae Plocense Sol
vat idq Sub Poena Dimis tamquam ad Sessionem Turricam
quam Solutionem Marcar in Casu Contraventionis Circa
Mandatum faciendo in Judicio publicando Judicio vero Cate Mar
tarum per medium in instanti Sub Severo Rigore Et Legis
Penalium Extendendo Evolvat, In Sublationem vero Con de
mnationis Ex Pte Mstis Radzimiuskii Actis Super Suis testimo
Wilamowski et Adamo Szczygielski Civibus Sub Actu Frā Sexto
post Dñi Sexagesimo Sabbati Die 11ta Mensis Februarij
Ao Ipsius 1780. in Ravae Sue in Judicio obtento Juris
Statuit Quatenus Utriq Citr poenam Duplicem Quatuor
decem Marcar Polonae Pti in Termino Suprascripto et Sub rigore
Coram Judicio Sue poenam Simplicem in instanti Sub Stricto
rigore Quanti Sūr Adamum Szczygielski Civem Actoreum ut in quibus
Nihil repugnatum Judicii a quavis Impetitione Mstis Radzy
miuskii tibas sant et prohibeat. Quantum vero Spectat Do
mina Illusta in Domino Mstis Radzyminskii prosequis interceptas
Serum cum aliis in aliquibus Judicii Decernat Quatenus Resp
Sequenti Judicium Suis Cadentia in Ravae Ex alterata
Celebranda. Complent Postquam Compbationem Subsequine
vel non. Judicii Decernet id quod Jurisdictionis et Justitiae Inter Conservata
Inter Pñr Albanum Czaplinski Actu prtis et Dominam Suis Casimi
rus Krzyzewski Civibus prosecutis in Termino disparet et se Con de
mnare permittit, Proinde Super Eos Citto disparentiae Se
lutionis Summa Quadringentorum Septuaginta Quatuor
florenos Polonos per Actorem deposita per disparentes non
Inventa et non restituta in Lucro Ultimariae Sortis finalis fa
cienda Executionis permittitur Condemnatio quo D Act L

Publicatum

L. O. M. Inter Pñr Mathiam Dobrski Actu prtis Suis Adamum Parentem
et Franciscum filium Dobrskie Civibus per Pñr Franciscum Dob
ski filium Suis et Parentis Sui nec prtis Judicii Examinatis Plenius
Controversijs Citationem Pti Actoreae per relationem Seliquis
hyemalis Quatuor Circhorum mensura Varsaviensis Et Pisi Quarta

Pti

Partis Corethi Ejus a Mansuro ac quota Septem Horeve Pols
Pti Citte Suum ad Judm edictam Decidendo pregante id De
bitum ase Pte Citta non nisi in cim pprium ac quas Sum
ma Sibi debita hac adera ab Altre Sibi data inferente Pro
priorem Cine Autorem. ad Compbationem Juratoriam put
Eas Adora. non in cim pprium dedit verum pudenta Pte
sentia. Restitutionis Eas Pti Citte Concredidit et Ea non pa
rissiata Justa ac restituendum debentur et additur Ea Mte
ad pndentiam Jurti Rothami. Idq instantis Tanq quenam
ab Eas pterisione Ja Actor recedit Proinde libera Pars Citta
a Causa presenti pnuntiatur.

Inter. Sm Mathiam Parentem et Ignatium Filium Dobrskie Actos
et Cittos per Cinm Parentem Suu et Filij Suj inre prtet et Sm
Paulum et Stephanum Wolskie tum Stephanum Dobrski
Citte et Autores per Sm Paulum Wolski Suu et alios Cittos
et Autorem inre prtet Sm Rosaliam de Dobrskie Sti Mathie
et Autorem inre prtet Sm Rosaliam de Dobrskie Sti Mathie
Dobrski Cortem Citam. per Cinm maritum Judm Decidendo
Dobrski Cortem Citam. per Cinm maritum Judm Decidendo
Inm per Artemes Deretum Judij Suj Conservatum. Con
troversijs Pbum Inductis Pauditis Testi Pte Exponere Inqui
sitiones Suu Coram Judice in Articuli Judicialium Cadentia
rit Stes Suu Coram Judice in Articuli Judicialium Cadentia
hac vi Causa Eductis. Idq instantis Cons et Reposuerunt
Eas Inquisitiones. Sigillo Judij Suj obsignatas ac quas
Eas Inquisitiones. Sigillo Judij Suj obsignatas ac quas
reseratione et lectionem Judm Condescendit. Quibus lese
ratis lectis Quoniam Ex Eps Judicio Suu deducitur Sm Pau
lum et Stanislaum Wolskie in stagno Super bonis Dobrski Ex
istentis per Sm Mathiam Dobrski ppria Cura Impriscato et Pos
sessi, Ayerem præsumpsisse, et aquam ex horum. Eius Sti Dobrski
præcepto agere Causam. Ex Eas Ps Regno diminuisse, hinqui per
actis allatis Pte cum authento Sti Stephano Dobrski Sortis Suu
in Eps bonis Dobrski Possessore ac quos Sectore in Eas Stagno
per Sm Mathiam Dobrski Impriscato sine referentia ad Cum facta
piscatus esse, Sm Mathiam Dobrski hanc Piscaturam Eps de
negantem. et Citta Cina Oppositionem. piscatura cum framea
Existentem. per Stes Wolskie perturbasse, et allata tunc per Sm
Paulum Wolski ex Commissione Sua framea. Eas Sm Mathiam
Dobrski per Cinm Sm Paulum Wolski Convulnerasse, tum quoque
inforestatas. per Sm Mathiam Dobrski ~~per Cinm Sm Paulum~~
~~Wolski Convulnerasse~~, Sti Wolskich Equos per Eas Sti Wolskie
Stanislaum et Exforestatas, per Solummet Sm Wolski Stanislaum Sm
Ignatium Dobrski Juvenem Sti Mathia Dobrski Filium ad Expedien
da Inventaria. et Damnis Eundem Inanisse, et Cinm pugnis ac
quas Virgulta. humi prostratum. Conasisse, et vi luce luteso.
Maculasse Equum per Subditum Sokem Suj Ocillatorem Sti
Mathia Dobrski pro quo Jtinere Conscensum. Eius Subditi
ppriam per Ocillatorem. de Consensu Subditi Eius ad Sta
tutum Sti Mathie Dobrski Domini Suj inductum et Rabulo
Eas Emissis, Epistium et frenum ex Eas Equo Signa trabes
Stabuli Subtectum propter Difficilem in Exitu Viam inscasse,

vii

ui Terralis. Villatori Sti Mathiæ Dobrski pro pueris Ejus Gregeris
latis ac lacte ab Ovibus Ejusd Sti Mathiæ Dobrski absque Damni per
gisse, Sui quoque Mathiam Dobrski tam Sto Wolskie quam Sui Stepha
num Dobrski Verbis indecentibus et postpositis, plurimæ affecisse, et in
juncta Sub Denominatione Sti Stephani Dobrski ore Suo tributa Ex
am Famulantibus sibi hanc Denominationem Sti Stephani Dobrski
ppallantibus Occasionem Dedisse, tum quoque et Sui Rosaliam De Dob
ski Sti Mathiæ Dobrski Conthoralem Sto Wolskie in Domo Soceri Eor prospe
ve, lasisse, Bo quibus itaque deductis Punibiles quemque p demento Sy
ciam adinvenit, et Decernit Ingenius Sti Pauli et Stanislaus Wolsky Ju
rium Castri Plocens Superiorem. ut ejd Feria Secunda post Dni Jubilate
in Ad Iprem Præsenti ingrediantur Ejusq Sessionem. Sto Paulus Wo
ski per Spatium Unius Septimanæ. Jam vero Sto Stanislaus Wo
ski per Spatium Duar Septimanar sine Intermissione Continuand et
placuit tum quoque in Egressu de Turri Sti Stanislaj Wolski Jo Sto
Stanislaus Wolski Panam Quadruplicem Quatuordecim Marcas P
jam vero Sto Paulus Wolski Panam Triplicem Quatuordecim Marcas P
adq Sto Stephanus Dobrski pro Immisericordia sua cum Sto Wolskie
Victoriam penes Regnum, factam panam Simplicem Quatuordecim M
cas Polon Sto Mathiæ Parenti et Ignatio filio Dobrskim. Actoribus ad Ma
nus Parentis. Jo vero Sto Mathias Dobrski pro Suo Et Contis Suis dem
nto Contra Sto Wolskie peracto Sto Paulo Wolski Panam Simplicem Qua
tuordecim Marcas Pol Sto autem Stanislao Wolski Similem panam Sim
plicem Quatuordecim Mcas Pol denique Sto Stephano Dobrski Sto Pan
Simplicem Quatuordecim Mcas Pol Coram Officio et Actis Civit Plocen
Solvant et realiter enumerent adq Sub Pœna Bonis Circa Mandem
faciena tam quo ad Sessionem Judicialem quam Solutionem Mar
Super Contraversione in Via publicana Judicii vero pmissar Ma
rum p ut adquem regulatum per medium in instanti Sub Solito
gore ex Regio panalium Extendendo Evaluant Damnum ea Super cra
rata prestatione Evenien in panas Supradictas includitur. Vulnera
autem et Convulsiones Oblatas Sto Mathias Dobrski Complet
ui Sequente Judicium Suor Cadentia. ex alternata in Retia Sole
bram. Post quam Complatationem Subsequendam. ut nun Judicium
decernet id quod Juris erit. F.P.

In Plonsko in Trnis Communibus Trnbus
Plocens Districtuum Plocsiens Simul et
Radiasiens Feria Tertia post Trn Purificatio
nis Plnæ Virginis Mariæ pxa Sibi et Die
Sexta Mensis Februarij Anno Domini 1780.

10. Celebratis
Enter Sui Mathiam Dobrski Druin et Nolen Adrianum Mar
wolski ac Stoum Valentinum Autores per Eum Sti Mathiam
Dobrski Suu et Suprascriptorum Actorum mne prtter et pro

Stanislaum

Stanislaum Paulum Fratres uiterve germanos Wolsflie
ad Franciscum Dobrski Cttes per Cuia S. Franciscum Dobr
ski Suu et Soŏ Wolsflich nnĕ prtter Judm Dcidendos Inium
Plis Adi Cone Plem Cttam Suam ad Judm Controversijs
Earŏ Plium Exauditis Queriam Causa probens Fatis
Serie Inquisitione deleti reguit. Provide Judm hac vi sau
sa Parti Utriqui Dilationem Inquisitionis pro Sequene
Judicier Cuos Cadentia. in Racia ex Attenta de Le
ubrano ad Contenta Trni Partis Adi et Mannum Par
tium Utrasq; Dat et Conadil Termino Conservato
rium Utrasq;

Sequene

1. Inter S. Albertum Cywinski Adi et Cttum prtter et Mscium Jo
sephum Ubysz Professum Exercitum Sni Cttum et Adi per
S. Mathiam Skarzewski Juratum Plentem Tanq; quoniam
Comparens Mscus Ubysz ab incepta Compantia se recedit
et Suum Pntium Condemnare permittit, Provide Super Eos
Mscis Ubysz in Lucru reconductionis in Portem Dri Nicola
szyno Sni Adi officio traditam per Cttum violenter Occupa
tam Decernend penalitatis nnĕ Adi ex Sorte Eos Re
pulsionis in Attoratu vers Partis Cttae injungend Juram
petentis Actionis et Evasionis Attoratus Ejus Pntis
Cttae cum imperitione perpetuj Silentij permittitur Con
demnand quae DA et R

Publicatum

2. Inter Soŏ Paulum et Mathiam Lutomirskie Fratres uiter
se germanos Actores prtter Sni Albertum Szczuynski Eccle
Spŏ Lutomirskich Fratrem abutentium Adi per S. Valentinum
Skarzewski Soŏ Franciscum Parentem Antonium Albertum et
Skarzewski Soŏ Franciscum Parentem Antonium Albertum et
Hedvigim Virginem Nuptam Filios et Filiam Mscos Cttes
per Parentem Suu Fratres ac Filios nnĕ prtter Soŏ Joannem et
Franciscum Pazierwaski Cttes per Cuia S. Joannem Pazierski
Fratrem natu majorem Suu et Fratris Sui nne prtter Judm Re
solvene Remissionem in Attoratu Cone Succesores ob S. Christo
phori Pazierwaski promoto ad Officio Burggi Cone Plocene
Executorialis ex Fundo Dri Czerwonki Hereditario Suum ad Judm
facti tum Cessivo in Attoratu. Contra Successores ob S. Va
lentini Pazierwaski Scilicet Soŏ Mscos Cttes ad Jo Judm Edi
Decidend Controversijs Plium Exauditis Queriam Judicio Suo
Decernitur ob Nolem Albertum Pazierwaski quond Sebastiani
filium Inscriptione Officiosa Coram Adis Cone Plocene Fra
Secunda post Dm Cantate Anno 1696. Dicta Nobis
Mariannae Barbarae et Mariannae Pazierwaskim Virgi
nibus Nuptis Filiabus vers Suis Summam Pergingentos
Florenos Plenos Cuilibet Illar per Florenos Trecentos post quam
Natam Mutaverint et hoc Actu dotis ips Concernentis in
Bonis Suis Assignasse, post Plenitam Decessum Nbium
Barbarae et Mariannae Sororis germanar Vi Sm Marti

unnar

annam binubam. prime Sñi Andree Sutomirski Secundo.
Sñi Christophori Sczcynski Centem pmissam Summam Integram per Parentem. Inscriptam devolutam esse, Casu Sñe Mariannam Sazierowska ea Utroque Conubio prime Paulum et Mathiam. Sutomirskie Deinde. Albertum Sczcynski in Secundo Thoro plisicasse, quos Sñe tam Sutomirskee quam Sczcynski Modernos tutore. et Directe Sñuñce p Solutione pmissa Summa totalis tam Cone Sñuñce ab Sñe Christophe ri Sazierowski quam ab Sñi Valentini Sazierowski ea Capitibus fratrum parentes. Ad presens Juem Adionem movere et in Suplementum Cjus a Juris peterdi Orgls Scripta bina Manualia ejusdem pollegata Summa Nongentorum Florenorum Polonicalium in binas Classes dispartita primum quas in bonis Konybie, Czerwonki Die Vigesima Septima Martis Anno Millesimo Septingentesimo Septuagesimo Nono ab Sñe Sutomirski et Sczcynski in rem Sñuñce ab Sñi Christophori Sazierowski de peracta Provisione a Magistratu Cjus Summa per Decretum Condie Sñe agnita Quietationum Scandarium in Civitate Plocensi Die Sexta Mensis Novembris. Ad Ecclesiam a Sñe Francisco Mezienski Parente Suo et Filiorum Suorum nñe tanquam Successoribus dicti Sñi Valentini Sazierowski alteram Medietatem Ad Ecclesiandum per se Debitam aquisendo Subsecuta demonstrasse, Quo circa insistendo tam Suprascripta Inscriptioni Orgli quam ipsate Scriptis Manualibus legalitatem pmissarum quotarum. agnoscentibus Juem Decreti Quatenus. et quia Sñi Joannes et Franciscus Sazierowscy Unam Medietatem Videlicet Summam Quadringentorum Quinquaginta Florenos Polonicales iam autem Sñe Franciscus Mezienski Parens. cum filijs Suis Similem Summam Quadringentorum Quinquaginta Florenos Polonicales Citra Provisionem Sñe quia Pars Adversa ad Obequendum Scriptorum circa Condemnationem Cjus provisionis Juvetis persistit in et p Vigesimo Nonis Sandi Joannis Bapte Ad quem Presidente Curiam Actis Cone Plocense Sub pena Decem in Casu Contravention Circa manutenendum Juridicam publicam Solvant et reddiderint enumerent Juxta pena Septem Marcas Polonicales Parti in Jrnñ Solutioni pfixo Judicio Suo per Medium pacis Juris Solvere in Sublavionem vero binas Condemnationum Unius in Regia Jrñ Hia pert Ad Vigesimo pñā Julii Die prima Mensis Februarij Attentus in Plocensi Terra Quarta. Instra Octavas Festi Sñi Corporis Xsti Dñi Subiret Die Decima Mensis Maij Ultra Ad Ecclesiam 1780mo. Coram Stantia Phis Actis Super Cjus parte et Francisco Sazierowskie Actis Suo in Judicio obtentam Juem Stantiit Quatenus pte Sñi Sazierowscy peram Judicupliam Qualitercumque Marcas Polonicales Sñi in Jrnñ Solutioni pfixo et Subrigore Ecclesiastico Suo per Medium uninstanti Sub Decretivo Rigore ea Egñ Pa

natium

ponalium Extendendo Filia Eadwardi Dei gratia Virginis

14. Inter Joannem Dziedzicki et Mariannam Cranzyńską Jn
iuram Conjugis Vidricum et Matrem alias Annam Machczyn
ską Principiam et Filiam Adores et Citatos per Euam Sm Dzie
dzicki Suo Contis ac principia Suae mre prolter et Suis
Bernardum Rutkowski et Mariannam Machczyńską Jn
iuram Conjges Parentes Mariannam et Evam Filias Mino
rennes Rutkowskie Citatos et Actores per Euam Sm Rutkowski
Suo et Contis Ac Filiae Suae mre prolter Sm Antoninam
Rutkowską Virginem Innuptam Actricem per Euam Parentem
J Rochum Machczyński Citatum per J Joannem Dziedzicki
Judex Deinde Citationes Plium Utrius Latum ad Juam
edita Juriam Causa proxime inter eas attentatas Viden
tiae Suae in Judicio promovetur quae Sua Inquisitione Dece
di non valet Proinde Judex ad Contenta Petitorum Mandatum
et Instrumenta Plium Partis Utriusque per Sequacia Judicior Suor Ca
pitula ex alternata in Parte Celebrando dat et Consedit P.

15. Inter Sm Andream Babecki Actorem prolter Et Juriam
J Franciscum Rachocki Citatus praesens in Jure disparet
et se Condemnare permittit Proinde Super Eo in Jure
Contraventionis Decreto Solutionis Jps Summa Quadra
ginta quinque Typis cum pensione pecuniae permittitur
Condemnari quae D A et R

16. Inter Suos Cilianum et Feliciarum Fratres germanos Kociesli Interne Publicatis
Actores per Euam P Cilianum Kociesli Suo et Fratris
Sui mre prolter Suos Jacobum et Annam de Kuleszy Jmiuram
Conjges Vidricum et Matrem Albertum Jgnatium et Marti
num Principes et Filios Kociesli Citatos per P Albertum
Kociesli Suo Et Suprascriptos Citatos mre prolter P Nico
laum Kociesli Citatum prolter Judex Executoris Plium Contra
versiis Jrnum per antecessus Dierum Judicij Sui Conserva
tum Deinde Jenerii Pleo inter se agentes Satisfacere
Decreto Ejs Judicij Sui injuncto Communicationis Docu
mentor. hinc inde Constanti Et quoniam Eae Partes et quae Acto
res tum et Rei Jacobus et Anna de Kuleszy cum Sui Princi
pis Documenta Sua Summarijs Conscriptis et per
Subscriptis Specificata Jam vero Suus Nicolaus Kociesli
Unum tantum Documentum nempe Donationem per
Illm Joannem Skinwieski ab Stephano filium de hoc
dico in primis P Nicolaj Kociesli dim Alberti Filij Super
Aream et Fundum in Domo Kociesino Coram Actis Curiae
Cracoviensis Jrae Actae prodie Iti Sinu Corporis Xti Dni Ao
1760to Jacobum Iti abinvicem Communicarunt et Circa
Eam Communicationem et Exhibitionem Suus Cilianus
Kociesli Suo et Fratris Sui mre et Suus Albertus Kociesli

Sui

Suæ Uidnæ Matris ac Fratrum Suorum adq; S. Nicolaum Kwiecki Suæ pro Interesse pro ut realiter Ea Documenta Sibi Communicarunt A Nihil in Præjudicium Unius Alterius Petierunt Proinde Salis actione Edmonda Causam præsens in Sequenti Judicior Suor Caducitia ex Alternata in Ra diaz Celebrand decidendam Censet S.C.

17. Inter S. Joannem Bronowski Actu prller et Dominum Illm Dñm Rndm Matheum Præpstum Igliczynens Fabrum et Fatrem Sui Adamus de Mathia filius filiaster adq Joannes de Adami filius Gutkowscy Citti præsens in Iñto disparent et ne Cond innare permittunt Proinde Super Ejsa in Lucm Cassationis Combinatus Certa per Cittum citata Causegia per Tutorem non manutenta nec Attentatas evolutiones permittitur Con demnãq qua D A et Q. Publicatum

18. Inter Spes Antonium Ginyński et Mariannam Dobrska Conjuges Actores per maritum Suum et Cessis Sua nra prller et S. Catharinam de Zakrzewskie de Sti Mathej Dobrski relicta Juxtem Viduam Cittam prller Judm Examinis Plum Controversijs Ad affectationem. Spã Catharinæ de Zakrzewskie Dobrska Viduæ Citta Assignationem Sibi Curatoris Sti Francisci Orzeszki Burgrabij Cracoviens Lacrimose exponentis Cuno Sñr Franciscum Orzeszki ppsita Spã Dobrska Vidua p Curatore Assignat cum quo ad Causam præsentem in Sequens Judicior Suor Caducitia ex Alternata in Radiaz Celebrand se Sistere debebit Termino Conservato.

19. N. Inter Sñr Antonium Ginyński et Mariannam Dobrska Juxtam Conjuges tum Mathiam Dobrski et Rosaliam de Dobrskie Filios Egregs Actores per Cuno Sñr Antonium Ginyński Suis Cessis ad Spã Dobrskith. nra prller et Sñr Catharinam de Zakrzewskie olim Sti Mathiæ Dobrski relictã Juxtem Viduam Cittam prller Judm Examinis Plum Controversijs ad Affectationem Spæ Catharinæ de Zakrzewskie Dobrska Viduæ Citta Assignationem Sibi Curatoris Sti Francisci Orzeszki Burgrabij Cracoviens Lacrimose Exponentis Cuno Sñr Franciscum Orzeszki ppsita Spã Dobrska Vidua pro Curatore Assignat cum quo ad Causam præsentem in Sequens Judicior Suor Caducitia ex Alternata in Radiaz Celebrand se Sistere debebit Termino Conservato.

20. Inter Spes Simonem Sophiam Sti Mathej Umiński Margarethum Sti Francisci Borowski Justinam Sti Antonij Wazyński Comites Evam Virginem Jamuptam Liszewskie Adalbertum Camerarium Juxtem Dominic Michaelem Notarium Suppa Palatinatus Bobrouiciens Sophiam Sti Petri Sutkowski Catharinam Sti Mathej Crachowski Magdalenam Sti Josephi Borowski Comites Kotarynskie Valentinum Jakowski Albertum Michaelem Catharinam Sti Alberti Kowalewski et Mariannam Mstã Ignatij Naramowski Comites Kotarskie ab Illm Rndm Jacobi Lipowski Præpti Plocens Sacræ nec non Sacræ scripturæ Cantus Magistr. Actores per Sñr Paulum Jakowski

Inserum

Inscriptum Plentem et P. Antonium Rzeczlawski de Mila
wka Cittum. per P. Joannem Niedrowski Insirum Plentem
Judm Daidenc Irnum Partis Actorcs p Solutione Summe
Duatuor Millium Tyne Parti Citte Sum ad Judm edit Quem
am inter Succes et Debitores ob Illos Rndi Lisowski De
cretum Condescensionis ad Oppidum Ptosk in Ordine liqui
dationis Summar. intercepit pro quo Irnō Jos Rze
larski per Succres Cessos Rndi Lisowski Advocatus extitit et
in Eod Irnō Condnis Condemnationem Super se Obtinere
permisit Eadq Condescensio in limitatione huius qui Ver
tilata. Extat Jca Judm Causam presens ad Irnum Supra
scriptum Condnis ex limitatione prædicta cum Partibus ad
presens Comparens pro finali Resolutione remittit Judicans
Termino Conservato

Jt. Inter Mficum Josephum Bunkowski Suppanium Pltum Plocense
Ads et Cittum pariter et Mficam Evam de Bnkowskie Ulti
mi Nuptus ob mfici Valentini Bunkowski Pinarna Lowickense
Cortem relicta Viduam. Cittam et Ads pariter Jm Franciscum
Modrzejewski Camerarium Irnum Jacobi nomine Filio. Cittum et Ads
per P. Josephum Modrzejewski Mficum Michaelem. Venatorem Plo
cense et Franciscum Pinernam Lowickense Bunkowskie Cittos.
et Actores. pariter Judm Exauditis Plum Controversijs. Irnis Plum
tum per Exhibitum ex Pte Mfici Josephi Bunkowski Suppanij
Pltus Plocense Cne M Evam de Bnkowskie Bunkowska Pi
ernisam Lowickense p rehabitione Documentor. ad Bona
Plostkowo. et Alia pertinense in Bonis Radzimowice post fata
ob Mfici Valentini Bunkowski Pinerna Lowickense pere Cittos
Suum ad Judm edit quam ea Conservatione per Anteriora De
creta. Judicij Sui instanter Communicationis Documentor
et Rlis Comparitionis deveniendum decernendo. Combinatis
Ejus Actoratibus Quoniam Mficus Josephus Bunkowski Sup
panius Plocense ea vindicando se a Processu ipsius Comparationis
Documentis ad Bona Plostkowo Mateum Babie et Alia Spe
ctantium. ea Pte Mfici de Bnkowskie Bunkowska Pro Exhibitata
hacc Documenta in Bonis Radzimowice a Tatio ob mfici
Valentini Bunkowski Pinarna Lowickense Parentis Sui Exi
stentia. per Mficam Pinernisam Lowickense q ut rehabenda
capcrat et Eae ad Judm Suum Comparata in Manus Ejus
Mfici Pinernisse Extradere prio petendo per se Jurato offert
Prout de Sententia Judm Qualenus Mfica de Bnkowskie
Bunkowska. Pinernissa Lowickense hacc Documenta Sua
per M Suppanium Plocense nunc Comparata. p quæ rehabitione
Convehitur instanter rehabeat mficæ quæ Suppano Plocense
ad Compbationem Juramenti Cadmissibili adnexis injungit Qua
tenus Comprobet Ea nitha p ut ambra Documenta ad Bona Plo
stowa Mateum Babie Alia ad Interesse Appellatem mficæ
Pinernisse Lowickense Spectantia post Fata ob Mfici Parentis Sui
ut Bonis Radzymowice derelicta. realiter ac extradeno Ejus Mfici
Pinernisse Comparant, idq instanter Prastitit hacc Juram
Jos M Josephus Bunkowski post quod petitum. liber a quatis.

Impetitione

Imp Citatõne Rotu pmissor Documentis, p pruntiatu Quo visu
Ad discutiendos Attoratus tam Mstici Eius de Brzozowskie Bonikowskie
ista Piarnmissa Zawadzkene Cone MM Michaelem Venatorem
Plocene Franciscum Piscerman Zawadzkene et Josephum Zuppari
um Plocene Bonkowskie quam e Converso ex Pte Eius Mstici
Bonkowskich Contra pfatam Mstiam Pinarmissam Zawadzkene
Suum ad Judm institutos. in quibus Decretum impendo Com
municationis Documentor ac alter Decretum pliis con
partionis in anteriorib Judicijs Suis intercesserant in Ipsa
Attoratibus quoniam Ptes inter se agentes Complanationem
Sub tractu Causa presens Nempe Die Sexta Mensis Februarij
Ao pcedens hic in Plenitie Conscripserunt, et Eam Conscriptam
Manibus Ptium et Amicor Subscriptam Judicio Suo ad Ap
probandum perrigunt Ptes Judm approbata in toto Eam
Complanature standum Ejus adinuenit, Omnes q Ptium Attora
tus. ac ptensiones quascis. ex quauncq fonte ad eos q Emi
nam Justa Obloquentiam pfatte Complanationis Mortificat
Et decernit Quatenus Mstici michael Venator Plocene Fran
cisc Pinerna Zawadzkene et Josephus Zupparius Ptes
Plocene Bonkowscy Summam Sex Millium Florenor Polone
pmissa Complanatione Constitutam Mstiae Eius de Brzozowskie
Bonkowskie Pinarmissa Zawadzkene in et p Tra Scalinda
post Trin Visitationis Stae Virginis Mariae prae Sabbat
p Dia Nona Mensis Julij in Ao presenti Incidenti Coram Offi
cio et Actis Cur Plocene in Mlava Sub Pena Bnis Coacer
vandam Sanctionem in Casu Contravention publicanda
Solvant et realiter enumerent Decretum presens Vigore.
Inter Ptem Andream Mathiam Cenam Catholicum Plocene Do
nos Arcelina. cum Attinene heredem et M Valentinum.
Sokolnickie et Dnum Josephum Zawistowski Administratorem
Actores et Citos. per Mstiam Valentinum Sokolnicki Suo
et Alior Actor et Citat nine pttes et Eius Albertum Parentem
Michaelem Patruum et Actor Michaelem filium et Filia
strum ac Mariannam de Cywinskie Ejusa Sui Michaelis
Filij et Filiastri Contem Actas in simul Congres Sokolnickie
tum Franciscam de Cywinskie olim Josephi Cywinski Relict
Contem Viduam Matrem et Antonium Cywinski Filium ne
non Michaelem Leszkowski Gregorium Przyborowski Joan
nem Brudzinski Stanislaum Cywinski, Sebastianum Su
leszkowski Contem Seu Utriq Conges Marianna Virgi
nem Innuptam Brudzienskie Dni Mitreum haeredes et
Possessores Citos et Actores, per Eius Suos Albertum Michaelem.
et Actor Michaelem Sokolnickie Antonium Cywinski Suos
et Supra scriptos Citos et Actos nine pttes Mstiam Bogumilam

de

de Oraclie Mſci Valentini Rokitnicki Cantoris Cillan per
martum. Coram Judicio prosche Comparens et Secum
Controversiam Judm decidendo Causas Plium utraq; Suum
ad Judm Instituitas Quoniam Causa presens rptu Attentati Vio
lentiar in Judicio presens promovetur. quæ Sine Inquisitione
decidi non valet, Deo Judm Dilationem Inquisitionis ac
Contenta Protestando et Suos Plium Partibus p Seyuere
Judiciu Suu Cadentia. in Lucia Ex Alternata Celebrano
ducendos dat et Concedit. J.C.

Ws. Inter Snos Joannem Druzicki et Mariannam Chanynska
Juniores Conges Uxoriam et Matrem utq; Annam Mahurynska
Prignam et Filiam actores et Cltos per Suum Sm Druzicki
Suu Cantu ac prigna Suam prter Non Venientes.

25. Inter Plem Andream Mathiam Rokitnicki Canonicum Cathedem
2 Plocens Bonor Arcelino. hæredem autorem per Sm Paulum
Zolkowski et Sus Albertum Parentem Michaelem Patruum et
Alb Michaelem Filium et Filiastrum ac Mariannam de Cy
winskie Michaelem Filium et Filiastrum Franciscum
winskie Ejus Cantem actas ineam Conges Sokolnickie Franciscum
de Cyprianki ob Sm Josephi Cywinski relicte Cantem Urbanam Ma
trem et Antonium Filium Cywińskie Michaelem Leonhardi Sre
gorium Pryborowski Joannem Druzienski Stanislaum Cyprea
num Pryborowski Joannem Druzienski Stanislaum Cypres
gorium Pryborowski Joannem Druzienski Stanislaum Cypres
num Pryborowski Joannem Druzienski Stanislaum Cypres
Mi Jeborian Sus Horyzkowski Cantem Sus Atnq; Conges et
Mariannam Virginem Innuptam Druzienskie Dnos Plurcewa
hæredes et Prosecutores Cltos et Actos per Sues Michaelem alterum
Michaelem Albertum Sokolnickie Gregorium Pryborowski et An
tonium Cywinski Suis et Supraemptos Cltos Et actis omnibus
Cillan per Mr Valentinum Rokitnicki Cillum prter P Albertum Za
lewski Cillum per Eum M Rokitnicki Judm Decidendo Inter
Partium utraq; Contraversijs Plium exauditis Quoniam Cau
sa presens ultijus dilationis D Arcelino. a Bonis Hi
reewy. Suu in Judicio promovetur. Provide Judm Causam presen
ultijus limitatum Ad Illum Mſcum Sumameranum Plium Pu
cens remittit remittens. est Censet. pro Jnio per literas Ju
ratas resentiales ab Eod Illo Mſco Sumameranio. designatis qua
ad Causam facti et Extensionum fundi Necessarium esse Com
descensionem Ad Eam Controversiam inter hæreditates D
Arcelino, ab Una, et Bonos Plureua Plis ab altera. Judicij Sui
aut Suos Cameranos Plium Plocens Conducendos Advocent,
Quod Judm Sive Jm Cantle unius vel Duos absentia non ob
stante pratus Plium Sumptus. Condescensus de violentijs Da
mnis injurijs auctisq; plerisq; fundi Inquirat, Inquisitos
gabit, Inquisitionis Suprdict Jurta. et Calculum ubi Necesse
Erit et Aquo debebitur eadpiet Sententiabit Partes Sententiabit
Cui et a quo Competient Solvendum Sententiabit Partes Si Juste
poenenti et Super quo paterit Irrogabit rigore. Annectet Plis

ui Ombus et Singulis Interessionibus. Nihil intactum et Jure
salutum relinquendo pro Exigentia Legis Justitia Jnūs et Docu
mentos finaliter dandi et disjudicandi et mederabitur Cujus
Decisioni Ptes parere, Sub Pena Dnō illo ui Jnūs Condnis
Super Pte Contravenicne publicandi debebunt Suita Pena
Septem Marcarū Pols Pti per Ptem Compensano Judicio Suo
Istius ab Utraq Parte Solvena Pro quo Condnis Jnūs Partes
quas Voluerint et Negotium prosequi advertit et adstrinxit Sub
rigore quo Supra Comparere teneburtur. Dein Spōne Vigore

25. Inter M Thomam Nowowiesky Venatorem Visegrodiens Dnūm Acto
ris et Cittum et Sūm Josephum Chyrzewski et Albertum Lesnie
wski Jamatos Actores per Cuno Sūm Josephum Chyrzewski
Suum et Suprascriptor Actis et Cittis nīe prtter Sūm Albertum
Parcitlem et Michaelem Filium Sokolnickie Cittis et Actis prtter
Sūm Michaelem Sokolnicki Joannem Brudzewski Michae
lem Lesniewski Stanislaum Cymerski mariannum de Cy
merskie Sūm Michaelis Sokolnicki Cortēm Actis per Eos Sūm
Joannem Brudzewski et Joannem Sokolnicki Michaelem
Suis et Suprascriptis Actis nīibus prtter Judm Citationis Pūm
Suum ad Judm editas Decidendo Controversijs inductis Exam
Suum ad Judm editas Decidendo Controversijs inductis Exam
dictis ad Affectationem Plium Datur Ego Dilatis Inquisitis
nis ad Contenta Jnūs et Protestationem Plium in Sequenda Ca
usa Decretia Judiarū Suos ex adversata ui Regiaq Celebrano Sen
tencia J.C.

26. Inter Sūm Joannem Sczczynski Dnūm et Petrum Bukowski Jamu
latum Actores per Cuno Sūm Sczczynski Dnūm Suum et Jamu
li Sui nīe prtter licet quia Sūs Andreas Kuzmenski Cittus
Compariturum non inscribi tamen post Decretum Judicij
Sui injuncto panabitatis a Pte Actis Super Quo Pte Citta
ti Jnūs Satisfactorio Coram Actis Cōne Placere Jbū Vāe
Pridie Ids Sancti Antonij de Padua Sibi et Die 12 Men
sis Junij Aō 1780 Oblenta Condemnari reproducitur et
Simul de Plurarie. Convictus esse pbatur Decreto Pti Actis pe
remtoriam Pte Citta Judicij Negotium introducere man
dat ui inductione negotij Decidendo Citationis Pūs Actis
Juxtam Pars Actorea Nowowiesky cum publicatione Ju
penius de Actu exarata de Contravencione Decreti Ju
dicij Sui ui Regia Sabbō pt Dnī Sczczynski Sibi
et Die Quinta Mensis Februarij Aō Eōs inter Sūm Jo
annem Sczczynski Dnūm actg Nōe Petrum Bukowski
Jamulum modernos Actis ab Una, et Spatam Pūm Cittam
Pte ab altera ptatis que Nicianē Sessio Jurnica per

Sca

Sex Septimanarum et Solidi pœna Ocupletis Dnō Joan
Autem Jannulo Unius pœna Simplicis Quatuordecim Mar
carum Pōlo est demandata. Factum reponit, Prout de Eius Dnō
Andream Karwowski adposuit Citatum promissu Decreto Con
travenisse Dicuit, Injungens Quatenus Jo Citatus ut vim
Contraventionis pœnam Duplicem Quatuordecim Marcarum
Polonicarum Dnō Instascripto Exgressus de Jurii et Sub rigore
Inscriptionis Partis actoreæ Judicio bene Carē per Medium in
stanti ℞ Sub Solitō rigore ex Regio Panalium extendendo
Solvat, ac Nihilominus insistendo Allegato Decreto Judicum
Statuit Quatenus Allegatus Dnus Andreas Karwowski
Citatus Jurium Castri Plocensis Superiorem in Ap Feria Se
cunda. post Dnicam Misericordiæ ut Aō prœnotati Coram
Actis Cœnē Plocensi Denuo iterat Eiusq Scientiam Jurium
cum per Spatium Sex Septimanarum sine Intermissione
Continuat et Explicat nec non Eiusdem de Jurii pœnam
Decuplum Quatuordecim Marcarum Polonicarum Citatum Dnō
Nōli vero Petro Bukowski famulo pœnam Simplicem
Quatuordecim Marcarum Polonicarum Antecessori Decreto Judi
catas Sub Pœna Brevis tam quoad Scientiam Jurium eo
quam Solutionem Marcarum in Casu Contraventionis Circa
Manutenentiam fruitionis publicanæ Solvat et realiter Enu
meret, Jri Sublatis nem vero pnissa Civilis Scientiæ
Actu Consulatæ ut Dnō Satisfactionis obtento Decer
nit Judex Quatenus Eadem Pars Citata pœnam Duplicem
Quatuordecim Marcarum Polonicarum Dnō Actori Ut Exgressus
Superscripto et Coram Actis Ejusdem Sub Simili rigore
Judicii Sui per Medium in instanti Sub Secretionis Ri
gore ex Regestis pœnalium Extendendo Ejusdem Exolvat
Decreti præsque Rigore.

Inter S. Petrum Szczytki Actorem partem ex Una Albertum Grocholski Citatum
partem Judex Exauditis Partium Controversiis Citationem Prout ad Suum
ad Jubilæum edita Decidendo Inscriptionis detentionem per Citatum
in rem actoris. Super Summam. Octingentorum Florenorum Polonicorum
dictam. Coram Actis Cœnē Plocensi Tribunalis Secunda pt Tris Visitationis
Almæ Virginis Mariæ Die Quinta Mensis Julij Anno 1779 Prout
Decernit Quatenus Jo Citatus Albertus Grocholski Summam pnis
sam Octingentorum Florenorum Polonicorum cum pensione p Uno Anno per quinque
a Curtum Computatione ut et p Vigilia Nativitatis Sancti Joannis
Baptistæ ut Aō prœnotati Coram Officio et actis Cœnē Plo:
censi Sub Pœna Brevis Civilis Manutenentiæ fruitionis publicandæ. Petro
Petro Szczytki Actori Solvat et realiter enumeret Lytra Pœna Septen
decim Marcarum Polonicarum Partis actoreæ in Tribunali et Sub rigore. Sumpositio
Judicii Scabinalis in instanti Sub Solito Rigore ex Regio Panalium
Extendendo per Citatum Solvendo D P Vigore.

4

29 Inter Gnēš Josephum Siemiński et Barbaram de Chrzanowskie Jmeram Conjges Actr per Cumr Maritum Suo et Curis Suis nmē pttēr et Gnēš Martinum ac Josephum Chrzanowskie Avunculos. ac tutores. Gnā Franciscæ Xwasiborska Virginis Jmpuberi adj Cano Sm Franciscam Xwasiborska Ctam per Cumr S Thurtinam Chrzanowski Suo Et Suprascriptorum Cttes Snē pttēr Judm Decidendo Clausum Partis Actr Partis Cttæ Solutione Summarum rehabitione Sortis ac bonificatione plenariorum. Suum Ad Judm edits Juenium Causæ Jpens Sine Contestatione Decidi et resolvi non valet Quo Judm Necessariam esse in Fundum Bonr Wittkow. Pawlicki Judicij Sij aut Gnēš Camerarius Jrinum Plenæ Captato tempore facta tempestiva Avisatione Conducendæ adivenit Quo Judm Sive Offm Cancellr Mutuo Plium Sumpta Confessionis ante omnia Comportarunt Documentorum Causam prene Eminente Via Compositionis Juratoria Actr demandabit, Summas liquidabit Solutionem Earr Cui Competient injungent de pretensionibus Sumr Damnis injunjs Desolatione Sive reparatione Audis vel deperditis Jnre Jnitialionibus. inquirat Jnvestigabit, Jnquisitumes Si Opportuno Edidennt Expediet Jurta exigiet Rehabitationem Sortium demandabit, Rigores Annectet, Satisfactionem Omnimodo Cui quod a quo Competient Actr adinveniet Partesq; ut Omnes et Singulis pretensionibus. Nihil intactum et Jnquisitum relinquens finaliter Decidet disjudicabit et Moderabitur Cujus Judicij Contra Decisioni parere. et aggravescere. Sub Pœna Bannis alio in Jmo Confessionis Super Re Controversiæ publicanda debebunt et tenebuntur Cujta Pœna Septem Marcas Potene Sti per Partes Compensanda Judicio Sue telio praxi Juris Solvenda Pro quo Condnis Jmo Pres quas Voluerint et pegetium Jpens prepone Jt advatent advitam Sub Simili Rigore quo Supra Comparere obstringuntur. Decti presentes Rigore Et Unius absentia Duor Ultrior absentia non obstante

Inter S Franciscam Szczygnski Actorem partr Gnēš Paulum Cyanski et Brigittam de Czackowskie primo ab Sti Alberti Cyprianskie ad Ordi ad presens Voti Judicium Cōjges Paratos Victricem et Matrem tum Etam Chyrzanska Filiam et Prigenam Virginem Jmpuberem. nec non Josephum et Concordiam Cyanistere Eros per Cyanskich Filium et Filiam Cttes per Cumr S Paulum Cyanski Sui et Suprascriptor Cttes Snē pttēr Judm Jrinum per Anterius Decretum Judicij Sij Conservatum Decidendo Jnsistendo Ejs Decreto Concessæ Dilationis Jnquisitionis Partes ad Etam Juratum admissibiles. adinvenit, et dividitur Mtio ad pruntiandum Juri nothan divistanti Prestitit Gnēš Franciscus Szczygnski Actor Testes Jnduxit Jnquisitionem Suam eduxit edutis et Obsignatis recepit quam in Sequæ Judicijs Sij ex alternata in Causa Edictorum reponere tenebitur T.P.

p Inter Gnēš Marcannam de Chyrzanskie ab S Caroli Szeklucki Relictam Eidem Viduam matrem. ac Victorem Casimirum. et Paulum Filios Szkluckie Actores per Cumr Sm Victorem Szeklucki Sui et Suprascriptor Actorum. nmē pttēr et Jnquisitum Suis Adamus Sklucki Cttus Jpsene in Jmo Disparet et se Condemnare permittit Proinde Juger Eos

Cttus

Cttis disparere nec Attentata violentias ut lucri amissionis bene
ficij super eodem Inquisitionis permittatur Condemnatio quo
D.A. et R. Publicata

Ps. Inter S.P Paulum Zottowski Vic Notarium Sroen. Plocens. Dnum D.
benewa hæredem Actr. pttis et Sieś Franciscum et Barthol. me
um Nidki Fratres germanos Cttis per Eum. Sm Franciscum
Nidki Suu et Fratris Sij nre pttis Pbrum Thomam Cttum per
Eum. Judm Trnum per Decretum Concessæ Dilationis Inquisi
tionis Conservatum Decidendo Instando Ejs Decreto Partes
ad ptsum Juratum Super incorruptionem Testium admissi
biles advenit atq. instanti Pbrbit hæc Juratum Silis Pau
lus Zottowski Vic Notarius Sm Plocens. Producat testes induxit
et Inquisitionem Suam edixit edendam et Obsigillatam red
dit reponat ut Sequens Termino Conservato.

N. Inter Sieś Valentinum et Mariannam. Illm Kowna. Conjges Parentes
et Nuncium tum Paulum Filium et Prægnum Dmoguskie
Actores pte Eum. Sm Valentinum Dmoguski Suu et Supra
scripta Actrix nre pttes, et quoniam Sij Stanislaus Rybicki et
Mariannæ de Malduchskie Conjges nec non Josephus Rybicki
Citti psens in Imo disparent et se Condemnare permittunt
Proinde Super Ejs Cttis disparere nec Attentata violentias
ut lucri amissionis super beneficij eodem Inquisitionis per
mittatur Condemnatio quo D.A. et R. Publicatum

Inter Mrum Theodor Sokolnicki Tribunic Pttis Ploc. Actr
5 pttes Mrum Josephum Ubys Præfectum Exercituum Rgs Citti
per Sm Mathiam Rarickowski Judm ad Affectationem Com
parendi a Mrio Ubys Dilationem Majorem Et quo Causas
in Judicio Officij Crcis Sroen. Attentat Condemnari Ejs Sm
Suu. Expedientis hanc ei Dilationem Majorem dat et Cen
dit quam literatorio Documento in Sequens Cadentia ex
Alternata in Radiaz Celebrando obtare tenebitur J.C.

Inter S. Adamum Dobski Actr et Cttum pttem et S. Mathiam
Dobski Cttum et Actr pttem Judm Decidendo Advertimus Plus
Ultrarum Suum ad Judm Actr Controversijs Earl. Gravitis
Instando Decreto Judicij Sij de Actu Ejus hic in Plonsko
Sabbti in Vigilia Fi Sanctor Omnium Scilicet Dei Trige
sima Mensis Octobris. Aō prē elapsæ 1779mo. Inter Easdem Ptes
plato Concessæ Dilationis Inquisitionis Decernit Judm Qua
lenus Supramissæ Ptes Interrogatoria Consentant Sibi
abinvicem Communicent Testes producant, et Juratum Super
Incorruptionem Testium. ptent idq. instanti Et quoniam
hæc Juratum. Utrq. Ptes ptiterunt Proinde allecto Eo
Omni adhibita Solemnitate Inquisitionem Pti Utriq. indu
cendis Testibus. Expedienda Judicium Censet Testes Induxerunt
et Inquisitiones Duxerunt, eduxit et Obsigillatas adreceperunt
et de receptis Judm ptes quietarunt quam in Sequens
Judicium Suu Cadentia ex Alternata ut Radiaz Celebrando
reponere tenebuntur J.C.

Actum in Płonsko in Trnis Communibus Tribus Plocene Districtuum Plonscene Simul et Rawa scene Frā 4ta post Sm Purificationis Pmæ Virginis Mariæ pxā Salutē Die Septima Mensis Februarij Anno Dñi 1704to Celebratis.

34. Inter Mficum Paulum Sitkowski Dapifer Sulkowiene Acto per Sm Christophorum Jedynski Insinuatum Plenitem et Spēs Jacobum Jzienski et Rosaliam de Sitkowskie Jmeniam Conjges Actas et Contra Spēs Martinum Patrum Sigismundum et Valentinum Filiastros Wilamowskie Actores. per Martinum Suu et Comtis Suos mitē pittēr Spēs Martinum Patrum atq Sigismundum et Valentinum Filiastros Wilamowskie Actos per Eosdē Spēs Martinum Patrum et Valentinum Filiastrum Wilamowskie Suis et Suprascri Spi Sigismundi Wilamowski Filiastri et Fratris germani Jnimicis. pittēr Cancellariam Trem Plocene Edictos. per Eund Paulum Sitkowski Regentem Trem Plocene Spm Mathiam Sulomirski Actum per Sm Joannem Hoiecki Judm Resten do Resi Suonens. ab Officio Crem Plocene Condē Relationatus. ex Tenore Bonor Rosarii Benyzo Jezierski Saum ad Judm Sedis tum adversationes Pbium ad Jos Judm citas. Deindeno Controversijs Plum Exactis dictis Quenjam tam Spi Wilamowsky Sizigmundi quam Sulomirski ad presens Comparen Sad Summam Quadringentos Florenos Polos Alba Argentea Moneta per eos Sm Martinum Jedynski Venatorem Terre Cechanoviene Nobis Joanni Sulomirski et Agnethi Sitkowska Conjugibus Coram Actis Crem Plocene Frā Tertia in Vigilia Ss Pp Petri et Pauli Apstor Alias vulgo Octawas Rē Sm Corporis Anno Dñi Ao 1707 Super Bonis Rosarie Benyzo Pachacze modo Obligatorio Jnscriptam. in Ordine Competentium Locationis Ejus Summa Seu potius quæ et quanta. Portio et Cui nominis illor Wilamowciano. an Sirakowciano vel Sulomirciano. ex Jure quo Sito vel Successive adjudican debeatur Genealogijs et Documentis Suis in Judicio repositis etiam Consanguinitatem inter se necdum Plene declarantibus Competentiam Actoratus ad presens Sufficienter non pbant, Proinde Judm Sententiat Quatenus Summa scripta Reales in Compartitionem Intrantes. Seu ad quem pmissa Summa pertinebit pro Sequenti Judicio Suos Cautionibus Alternata in Causa Celebrando Sufficientibus Competentiam Actoratus. ad rehabitationem Ejus Summa probent, post quam Subsequendam vel non Judm Daer net id quod Juris et Justitiæ erit Termino Conservato.

36. Inter Mficum Antonium Smoszewski Primarium Sandomiriene Actor per Hieronimum Rudpetski Mficum Josephum Wagnowski Suum Jmerario Terro Latrogimen Cittm per Sm Andream Orzeski Jnscriptum Plenitem Judm Exactis Plum Controversijs Citationes Partis Actoree pro Solutione Summa Octo Millium Florenos Polos Actori per Cittm. inisse cum pirione possessione Suum ad Judm edita Deindeno Jnsistendo mentionata Jnscriptione Coram Actis Crem Plocene in Mlawa Frā 6ta post Dm Cantē Die Quinta Mensis Junij Ao 1718vo. Super pmissam Summam per Cittm in rem

Actoris

actoris Authentice facto Dacernit Quatenus Jo Mscius Wa
gnowski Succamerarius Jamviamen Cittus hanc Summam
Octo Millium Florenos Pol in Aureis hungaricalis Justa obli quea
tiam Inscriptionis quemlibet Aureum Hungaricalis Octobecen
Florenis Numerando cum pensione 5 Duobus annis ad Trium
Solutionis Instrumentum pervenichti per quinquè a Contum ex qui
bus Anno computanda. in 2 p Vigilia Ti Matthis Sancti Joannis
Bapte in Ao prene Incadent Ejam Officio et actis Cronis Florene
Sub Pena Trium Circa Manum faciendo in Casu Contraven
tionis publicanda. Mscius Smeszewski Actori Solvat et realiter
Enumeret Lujta pena Septem Marcas Pol Parti actori Trno
et Subrigore Supraposito Judicio vero Suo tobie sin instanti
Sub Pena rigoris 2 Regio Panalium exten dendo per Cittum
Solvendo D. P. V.

Inter Spectabilem Joannem Klemenski et Rosaliam Turska Juridicum Conjugem
Actores et Cittos per Manum Suo et Cortis Suo nia prter et Spectabilem
Mathoum Brunzynski et Theresiam Klemenska Conjuges Actores
et Actores prter Judm Decidendo Trnes Plenum Utrasq ad pene
et Actores prter Judm editos Silesiam Causa presens facti Sine Inquisitionis
Judm editos. Silesiam Causa presens facti Sine Inquisitionis bus
Judm editos. Silesiam Causa presens facti Sine Inquisitionis bus
caidi nequit Proinde Judm Parti utriquè ad Contenta Mandum
et Trnor Dilationem Inquisitionis pro Sequendo Judicium Suos
Tadentia ea alternata. in Causa Celebrando Act et Concedit F. P.

Inter Spectabilem Joannem Swinski Actorem et Cittum prter et Spectabilem Francisc Jo
Inquisitum et Evam de Adamskie primo ob Spectabilem Mathio Wiencklli
Secundi ad pens oti Judicium Conjuges Victricem et Matrem Joannem
Antonium Victum Primo ab Hedrigim Spectabilem Josephi Brudzienski
Cittem Wienckkie Filios et Filiam Principes et Principalem Cittos
et Actores per Eos Spectabilem Franciscum Sowinski et Joannem Wie
zbicki Suos et Suprascriptos Cittos et Actos nia prter Spectabilem Albertum
Sokolnicki Cittum et Judicare prter Spectabilem Alexandrum Wolowski
Cittum prter Spectabilem Antonium Sercikki pro Evictione Adstan
per Spectabilem Paulum Zettowski Judm Decidendo Adstantes Plenum
Utrasq ad Jos Judm editos Controversijs Earm Plenum Exhibitis
Juramen per Decretum injuncto Communicationis Docu
mentor Sub Acta Sto Stanno post Trnum Sti Luca Evang.
Celebrat Die 19. Mensis 8bris Ao 1770 inter Plres Cave pla
tum. ob Condemnationum in Anteriori Tadentia pro Primo
nente Celebrat Fra 3tia post Trnum Sinia et Indictione Trinitatis
ut pote Die Vigesima Tertia Mensis Maji Ao pro elapso
1780 hic in Plenitio Super Spectabili Alberto Sokolnicki et Spectabili
Wienckkie p Evictione Adstantes Adstantem in Satisfactionem
Ejus Decreti Communicationis Documentor inter premissa
Plres necdum Effectuata apparet Proinde Judm Statuit
Quatenus tam Partes Principaliter agentes quam Ex Certus
in Unusquorum Conventus ad promptum Palligati Decreti
Superius de Actu Exarati Documenta ad Causam pene
Spectare per Summaria Conscribant Sibi absinsiam

Communicent

Communicent et Judicio Suo ad Conspondendo et Subscribendo
peniyant. Qq. Ministanti Et Quantam premissa Documenta
quorquè ex prima Sui per Summarium Consenserit Communi
carit Judicio ad Subscribendo pervenit, et Omnes insimul Super
reatem Communicationem ad Complationem Juramenti se se
trahunt Proinde Judm Admissibiles Eos adinvenit Injungendo
Juctenus Complent Pa rtha pro ut Documenta ad Causam
presens Necessaria. Nihilquoquam Pars Pls tam principaliter
agentes quam Ex re Exhibitionis una alterum Convenientes in pre
dictum Cotauri, sed Sibi realiter abinicem Communicarunt
et Additur mlis ad rithisandum Tandem hinc Juramentum tam Pls Jo
annes Suwinski Franciscus Goszczynski Suo Gentis ac Proi
gnor Suor mne Ples Principaliter agentes. quam Ex re Exhibitionis
Pri Albertus Sokolnicki et Alexander Wotowski Prositerunt
Quo attento Satisfactione in premissis adinventa Regulam
Prnle Ed prescriptum legis in sequente Tenentia in Causa Et
Alternata Celebrando Judm Decidendum Determinat J.C.

In Plonsko in Trnis Communibus Trnibus Pls
cum Districtuum Plonscense Simul et Raciazense
Trā Quarta proxime Ste Sā Apolonie Virginis et
Martyris. Scilicet Die Ova. Mensis Februarij Aō
Dñi 1780mo Celebratis

40. Inter Spōs Antonium Siemkowski et Josephan Bejanowska
1 priorem Conjges Antonium et Theodoram de Bejanowskie
Jdis Conjges Siemiątkowskie Actores per Mandā Suos et Con
sortum Suas mibus pollēs et Spōs Joannem et Stanislaum
Chyrzewskie Cottos per Eum Joannem Chyrzewski Suo et
Fratris Sui mne pollēs Judm teneri pro Joannem Chyrzewski
Cottum. Satisfacere Decreto Concesso Dilationis Majoris ad
quam se in Articulata Judicium Suos Cadentia recuperat Qq
ministanti Venit, Satisfecit. Experiantur in Experimento Contro
versijs Plium Exhibitis indicto Acceptationem Pls Actoris Con
Pleti Cottum post translapsum Trnium Sum ad Judm edoctō
Decidendo Partes ad Satisfactionem Anteriori Decreto Judicij
Sui injuncto Communicationis Documentorum Pls in Plonsko
Die prima Mensis Februarij Aō 1779no. prolato Stringit
Qq ministanti Et Quoniam Ples Eos in Satisfactionem
passerit Decreto Documenta ad Causam presens Summarijs
Consignatis per se, et Judm Sum Subscris Specificata Sibi ab
initium Communicarunt, et Super reatem Communicatu
nem. Spōs Antonius Siemkowski Suo et Soceri Sui mne
tum quorquè et Spōs Joannes Chyrzewski Suo et Fratris Sui
mne Juxtā in Facie Judicij Sui Constiterunt Proinde Judm Satis
factione hor ji pleuto adinventa Causam presens in Sequente
Judicio Suor Cadentia ex Alternata in Causa Celebrando
Decidendo Declarat J.C.

Inter

11. Inter Sñr Joannem Supowinski Actorem pr̃te et Sñr Bartholomeum de Mathia Filium Patronum tum Franciscam de Swiegickie de Nis Antonij Sosnicki relictam Corem Viduam adq Franciscum et Manannam Filium ac Filiastros Sosnickie adq Reos per Sñr Josephum Lesowski Judñ Decidendo Jrmũ Partibus Actoreq Suum ad Judñ editum Controversijs Partium Examinatis Judñ ppere in Causa pro ut in vetera Dilationem Communicationis Documentor Parti utriq Sequenti Judicium Suum Audientia ex alternata in Causa Celebranda pouno Dat et Conclusit Termino Conservato

12. X Inter Albñm Adm Rñdñm Honanum Jaworowski Consistorij Scis Plocens Notarium Proplum Razazens Actorem per Sñr Mathiam Swiethum Procuratorem et Mficum Joannem Bromirski Vexillifer Plocens Reum per Sñr Josephum Lesowski Judñ Decanum Jrmũ per Decretum Ante acti Judicij Sij Conservatum teneri Mficum Joannem Bromirski Vexillifer Plocens Reum Satisfacere Decreto Ante acti Judicij Sij in puncto demonstrandi Transportationis Summe Censualis in Bonis Kaczorowy per dñm Mficum Albertum Trubicki Positatorem Oriundum Civem Razazien Inscripte in Actis Bona et ad in anteriori Civ Razazien Inscripta fuerat id q in instanti Judñ Comparet et quoniam Nullam Transportationem demonstrat Pars Vera Actorca Inscriptionem Officiosam per Eum de Mficum Albertum Trubicki Positatorem Oriundum de Jaworowo Civem Parochiali Razazien Super Summam Quingentor Florenor Pol ea pendendo Censu Annuo in Bonis Kaczorowy Asscurratam Coram Actis Civem Plocens Sñr Vta in Vigilia Ss Natis Sancti Joannis Bapte Aõ 1719. Recognitam pro jure petendi Pus in Judicio reponit ad quam Inscriptionem ppfatam Mficum Bromirski Vexillifer Plocens et Dñr Kaczorowy hereditarium Bonor Kaczorowy ppertam cum hereditate pro Solutione Census Annualis Convenit, Procedente in eam Causa Judñ Decernit Inscriptionis Supra fata Inscriptionis Superius de Actu Exarato pro Mficus Joannes Bromirski Vexillifer Plocens et Dñr Kaczorowy hereditarium Censuum Annuum a quolibet Centum per Sexq quatuor Florenos Polonicales ad prescriptum legis a Summa ppfata quingentor Florenor Pol ex Censu Annuo Asscurata ab Actis ultimo quietationis Solutis Aõ 1774to Stante prospectione autoris procedentem in dq Vigilia Ss Natis Sancti Joannis Bapte in Aõ presenti Inchoanti Coram Actis Civem Plocens Sub Pena Decem in Casu Contraventionis Civi Mananno Sacrorum Officiorum Solutionibus in Tmõ Satisfactionis redditurum ad manus Pti Actoris Solvat Lata Pena trium Marcarum Pol Pti in Tmõ Solutionis ppfixo et Sub rigore Ejusdem Judicii Sui tibie prout Juris per Citum Solvendo D:P:V:

45 Inter Illum. Dom. Rnum. Florianum Jaroszewski Propstum Rasia
siense Comissionj Stis Plocense Mathiam. Autorem per S. Krau
thum Przepalski Mscos Paulum Lempicki Vices Regentem Irsen
si Gene Jaroszewicense et Mariannam Markstka. Jnscam Conjgem
Cattos. per Sm Petrum Rudowski S. Thomam Rubicki. Collum per
Joannem Szczepkowski Jnscum Plenum Mscam Franciscam
Pugowski Procuratam Supscne Cattam per Sm Petrum Rudo
wski Judm Licet Pars Autorea. reperitis trinis Condemnatio
bus. Super Mscas Theodor. Venatore Jaroszewicense et Ludovico
Markskie Bonor. Hospebudy Tradtorjs Possessoribus hac in Cau
sa. Suo in Judicio Absentis prima quia et Ejus Condemna
tionibus. etiam Super Mscis. Kospebudzkie haeredibus. Bono
rum Ecclae Hospebudy Subscripta. in Contumaciam Ecclae Mscae
Hospebudzkich. haeredum. negotium Causae prosequi intro du
cendum Sibi Concedi exposuit cum eos prenominati Mscae
Hospebudzcy haeredes. ad respensionem in Causa per pri
marij Nri dum Sufficienter Convicti esse dequantur. Prout
de Eos. Ulterius. per Plum Autoream Commandos Judm
Determinat Et Juvenem Mscae Josephus Thesaurano Plo
cense Patronus et Curator. Sophia de Markskie ob Mscae
Victoris Hospebudzkj Thesaurianae Plocense Relicta Consors.
Vidua Mater Jgnatius Franciscus et Josephus Filij Anto
nius Petrus Filiastri Hospebudzcy Cattj presentj in Jure dispa
rent, et se Condemnare permittunt Proinde Super Ejus Cattis
disparere Appetato Antenori prespu. me non Extradi
tos Decimo Manipularis ex Bonis Hospebudy Eccla Rasia
siense pro tunc in tuto Ulterioris festis fatalibus Executionis
permittitur Condemnatio quo D. A et R. cum Comparere
Causa presens ad Jrnum Et Remissione Sive Absolutione
Procedere Suspenditur J.C.

Publicatum

45 3 Inter Mscam Antonium Niszczycki Vexilliferum Supscne
Autorem per Sm Paulum Jodkowski Jnscriptum Plenum
et Mscas Josephum Wagrowski Succameranum Terre
Zarnowiecense ac Hedvigem de Rousseviczkie primi
ob Mscae Jgnatij Wessel. Dapiferi Supscne Secundi ad
presens vota Jnscam Conjgem Parentes tum Antonium et
Franciscam Wessle in primo Matrimonij Thoro procreatos
Filios Cattos. per Sm Andream Olszewski Jnscriptum Plenten
Judm Evandis Plum Controversijs. Licet quia Mscae
Wagrowscy virtute Clausulae in Contractu. Obligatorio
Dr Unieck de Triennio ad triennium Expirationem
Exemptionis hoc Bonor. Cavendis post Expirationem
ii ab pre elapso 1700. Unius Trienij Possessionis Obli
gatorio Potis. Bonor. Unieck Mscae Niszczycki Vexilli
feri Supscne ad presens Jmpetentiam Attractus in tuto

Exemptionis

Exemptionis pfatorum Bonorum usq; ad expirium
Alterius trienny; agnoscendam exposcunt, cum vero Ex
Ulteriori Contracto mentionato Contradictio agitata per Utranq;
Partem. Sex Septimanis ante Vigiliam Sancti Joannis Bap
tiste in Ao 1700 Exemptionis Eorum Bonorum coram Cen
tia tenda per perspectorem quibus dicta apparet, Condemnao
quoque ex Pte Ejus Mstri Niszczycki Professoris mei Exem
ptionis de Bonis Ejus Die Vigesimo Mensis Maij Anno 1700mo.
Super Mstris Wagnerelli Suis in Judicio Attenta reproduci
tur. Qua propter Competenti et ad presens Mstri Niszczycki
Actore Cadiuento Parti Cattae Judm Respondere mandat Et
Quoniam Comparens Mstri Wagnerelich. Conjum Et Sumor
ob Mstri Wessel Deprofessi Supprare post Decretum Appellationis
Competentis Tutoratus. et injundam in Causa presente Re
spensionem temerarie a Compartione recessit et Eos
Mstris Wagnerelie Conjges ac Socios Wesplerianos Conde
tinare permittit Proinde Super Ejus Mstris Wagnerelie
et Wessle Cattis in huius Ulteriori Sertis Fatalia Executionis
mei rehabitionis Bi Unicae Solutionisq; Summarum
in Obligationem Eorum Bi Unicae Expositas Suae non Sa
tisfactionis Fundi Extensionem permittitur Condemnao qua
D A et R Publicatis

16 x Inter M Antonium Niszczycki Vexillifer Supremae Aulae per
Ejus Paulum Zottowski et M Josephum Wagnerelli Succame
rarium Terrae Zawichostensem Actum per Mstrum Andream Olsze
wski Inscriptum Plantem Judm Decretorum Citationem Partis
Actoreae Suum ad Judm editam Contraversijs Finium Examinis
Quoniam Pars Actorea Scriptum Certum Mandati Et Da
ta Ejus Die Decima Nona Junij Ao 1706to in Bonis Suae
Plenum Datuatum per Mstrum Josephum Wagnerelli Succa
merarium Terrae Zawichostensem in rem Mstri Antonij Niszcz
ki Vexillifer Supremae Super Summam Quingentos
Viginti Septem Aureos Hungaricales datum Reposit mo.
Cujus Solutione Summae una cum prisione Partem Actoream
ad presens Judm Convenit Proinde Consistendo Ejus Scripto
Judm Decernit, Quatenus Scriptus M Josephus
Wagnerelli praetendentes Actus Summam Splactam Quin
gentos Viginti Septem Aureos hungaricales una cum
prisione Annuali ad Irnum Solutionis ipsorum debita
per quinque a Certum Computanda in Ao Vigilia Festi
Nativis Sancti Joannis Bapte in Ao Presenti Proxime Ventu
ris Cras Plenae Sub Pena Bnis in Casu Contraventio
nis Circa Manum faciendo publicandae ad Manus Pti
Actoreae Sive Ejus Syndici Plentis Solvat et realiter enumeret
Suita pena. Septem Marcas Pti Parti in Imo Solutionis

Ipsius

prosixo et Sub rigore Eor Judicio Suo tactis iuramentis prae
Juris Solvend pro Publicatione vero Condonis hic in Prouin
Sabbo post Festa Solennia Sacri Pentecosten. Scilicet Die
Vigesima Mensis Maij Aō pū elapsi. 1700 Super Parte
Actā obtenta Judm Rodigt Quatuor Jos Mscium Wagnerski
Panam Duplum Quatuordecem Marcas Pols Actori in
Imo Suprascripto et Sub rigore Eor Judicii Sui per
Medium ipi instantis Jlio Exhibat D. P. Vigore.

147 Inter Gm Stanislaum Wolowski Actorem et Actum per Gm
Hiacinthum Przegietzki tum Nlis Antonium Wilamowski
et Jacobum Janowski Actores per Eum et Mscium Thomam
Nowowiejski Venatorem Terrae Visegrad Dominum tum
Gm Adamum Chanynski Tamethum Actos. et Actores per
Gm Bonaventuram Cichowski Judm Decidendo Irnium
per Decretum Antecedentis Judicij Sui Conservatum Controver
sijs Partes Plurium Examinatis testibus Nris Easo reperiere In
quisitiones. juxta prescriptum Decreti in Anteriori Caven
dis. nempe Sub Actu Sabbathi post Festa Solennia Sacri
Pentecosten. Scilicet Die Vigesima Mensis Maij Aō
Millesimo 1700 Inter has Partes Subscripti ab Utrinque
Edutas Ejd in instanti Judm Caveat et Quoniam Repo
suerunt Proinde Satis fuisse Partes Easo Judm Advenit
et Ad Lectionem per Partes Edutas Inquisitionum Non
descendit Quibus lectis et per Omnes Circumstantias
Intimatis Quoniam Ex Ejso Inquisitionibus Compari
tur. Personas Mssi Stanislaus Wolowski inserientes.
Vestigatorias de Consensu. Possessoris Bonor Arvalium
in Quis Easo Bonas Venationem intervasse, Eumq Con
tinuando. primo per Campos Bti Mauritij deinde
Bonas Parumino. Canes Venatias Ejso Bti Wolowski
Cursu Suo Solito transeuntes. et Jlio sui Ejso Campis Pe
ruminere Catulen Vulpinare inter Silvaticum Vernalem
advenisse, et tunc temporis Emissos Canes Venatias an
Vulpem an Lepus aufugiens cum Sua versatione nem
sine Damno in Agros Decursos fuisse, hodieq Audito Mscio
Nowowiejski Venatorem Terrae Visegrad in Suis Campis
licite Venare phibentem Primo Advertendo. Ad Emissos
Vestigatores unum Ex Ejso Nlem Lubienski deprecate
Cujus sit Venatio Interrogatum fuisse, respondisse indirecte
Eum Mscium Nowowiejski in quendam impetum induxisse,
Eumq Mscium Nowowiejski habita rne inconvenientis Re
spectione in Alienu fundo. et Majis declinando in Emis
Campis Continuato Venatione Legibus Nris Suffulta Aequa

Gradatione

Ejaculatione Unius Canis Venatici Exhalatione Cau
sasse, Intuitu Cujus modo quo Supra facta Circumstantia Eaq
Partes Utras q. Simul ad Judm Istum mouisse, Quo circa penalis
his Interventionibus Inter Vrsinus Subrenatus Venatione Sri Wo
lowski de Consensu Domini in Campis Bonor Arcbino Licet
Intimata. Sed ea Decursu Causarum in Campis mssis Nowowiesli
Continuata. Circa Cujus Defensionem Nlis Lubinski unius Vesti
gatorij. ad Interpretationem Cujus Sit Venatio Indirecta Re
spensione ac etiam ex Contusione Siliginis Venatis per
Venalicos Canes. non missa in Compensationem Damni pro
Causata Exhalatione Canis Venatici Unius Ejusdm Sri Wo
lowski Mssarum Nowowiesli Venatorem Vispiego Pena
Quadruplici Quatuordecim Marcas Polon Stanislaum Judm
Advocat Impingendo Quatenus Jo M Nowowiesli Penam
Quadruplicem Quatuordecim Marcas Polone sic et pro Tenia
Scandala pertinentia Latare Quadam vi ac Spere Inju
dicare Coram Actis Creti Plurime Sub Pena Bnis in Casu
Contraventionis Circa machinem Saricna publicana Servat
Quo vero ad Actoratum Mssi Nowowiesli conversio Insti
tutum pro Indirecta ac dicti Responsione per Mum Lubinski
Vestigatorem. mssi Nowowiesli Sententiat Quatenus Sri
Stanislaus Wolowski Intercedens Suum Vestigatorem. Penam
Duplicem Quatuordecim Marcas Polone Jo Mssi Nowowiesli
Sive Ejus Plenipotentiario Inde Suprascripto. et Sub rigore Simili
Stat Judicis Vero Sive. Pena Marcas 4 Plenetraque per medi
um Jmo instanti Sub Servitio Rigore Et Ejus paratum Et
tendens Illo Exhibeant Quantum Interest Sibi mutuo Obti
dam Venationem et quia mssi Venatori in Suis Baboszewo
Aliquis ex de Consensu ut Constat Ex Inquisitionibus Domini
Jam vero Pro Wolowski ut Superius Exaratum practicat
Uti hoc modo Victam impunem esse Judm Declarat Actas
quesitis hac ex Circumstantia exhibitis. nullipiam hucusq
Plenum Obsse Judicat

10. 4 Inter mssiam Joannem Sobolnicki Tribunia Plocense Actis et
Cittum partis Sri Jacobum Orzewski Actis Cittum et Intercessionis Actis
et Cittum Albertum Rzechowski Andream Cyprianski Stanislaum
Jesienski Actores per Eum Sri Jacobum Orzewski Suis et Sup
rascriptis Actis mee partis Sri Simonem Stanislaum et Ma
thiam Sri Pauli Stemkowski Comtem Chyrzewskie Mi
chaelem et Martianam de Boyanskie Joannam Comtes Mostckie
Actores et Cittos. tum Matheum Mstecki Actorem per Eum
Sri Simonem Chyrzewski et Michaelem Mstecki Suis et Supra
scriptorum Cittorum et Actis partibus Sri Matthaeum
Wyszocki Cittum per Sri Jacobum Orzewski Judm Decidendo
Citationes. Plenum Utraq Suum ad Judm edictas. Controversijs Pleum
Examinatis Quoniam Spere ut Causa. Ardenias Decretum Judicij

Sig

Sÿ injuncta Condescensionis Ultimanum huc vi Plenskie
Feria Quarta. post Festa Solemnia Sacri Pentecosten Subiat
Die vigesima nona, mensis maij ao 1776to platum Suum
non est Sortitum Effectum. Proinde vi Ordinis Executionis Ejus
Decreti necessariam esse Condemnem Judicij Sÿ aut Suæ Cam
ræ Imlm Plurene ad Fundum Bti Wenpity Captato tem
pore facta, tempestiva Avisatione Convenendos advenit
Quod Judm Sive Offm Camrle unius Duebus absentia non ob
stare Matus Pdum Sumpta. Condescensus Decretum ultÿ
manum Antonius vi toto Exequetur Plesq vi Obus et Singu
lis Ptesvenibus. Nihil vitiatum et Irrefolutum reliquens
Exigentia Legis Justitiæ Innes ac Documento Finaliter
Decerit dejudicabit, et Mederabitur Cujus Decisioni Ples Parere
et Acquiescare Sub pœna Brÿ illo vi Irmo Condnis Super
Pte Contravenione publicanda Debebunt Cuÿta pœna Septem
marcar Pdis pli per Plm Compensanda Judicis Suæ Blizq ab
utraque Pte Solvenda Pro quo Condemnationis Irmo Partes
quas Voluerint et Negotium prens perpensum advocent adcitan
di Sub rigore quo Supra. Comparere tenebuntur. D P Vigore.

49. Inter Mficum Josephum Pezelkowski Judicem Irmo Cochane
Actorem ex parte et Mficum Joannem Sumowski Subjudicem loci
prens ejq Coram Pis Andrea Olszewski Camerario Irmi Lo
cumtne vi Loci Mficij Subjudicis ad hunc actum Constÿ
tuto Sub Legato Pœna quorum Jus Dominicus Kaz
uski Citatus prens vi Irmo disparet et se Condemnare permittit
Proinde Super Eod Citto disparente rite non Recognitionis
Donationis Super Locum Petrum cum Usure ac liberis
Quis Libi Petri Sibi Actori p Summa. Septingentos Florenos
Polone debendis Locatis Ea Summa. a se ad Sÿ ab
Elusionis permittitur Condemnatio qua D A et R Cum
Comparente vero Mficio Sumowski Subjudice loci prens Causa
prens Suspendit. ad Irmum ex Remissione Pro Adcione
præsidentem JC.

Publicatum

Andreas Olszewski CL Locumtne Actum Subdelegatus
Subdelegatus

50. Inter Mficos Agnethem de Pezelkowskie primi dm Mficij Roch Dramen
ki Secundi ab Mficij Francisci Herkowski Procuratoris Lice
rum Relictam Conthoream Viduam Amittam et Josephum Pezel
kowski Judicem Irmi Cochane Ads per Eum Mficum Pezel
kowski Suum et Amittæ Suæ nne prædes et Mficum Josephum
Wagnowski Succamerarium Terræ Jaworzinensis ac Elisabe
thum de Nowowiesskie primi dm Mficij Ignatij Wessel
Deputati Supremæ Secundi ac præsentis sola prius Conges
Parentes tum Antonium et Franciscum Wessle vi primo
Thoro procreatos Filios Cttos. per D Andream Olszewski Mficum
Antonium Nizinyski Vexillifer Supremæ Cttum per Sno
rum Paulum Lottowski. Coram Judicio præsente Compa
rere

Comparere et Irmão per antenius Decretum Judicij Cuj
Conservatum decidendo Quoniam Plis virtute agere suo
Satisfactionis antecion Decreto Judicij Cuj in unda Com
municationis Documentor Condescensionem ad Bona
Jeceus Assignanda hac in Causa Expesant et injus
Coram Judicio Condescensum Satisfactionem Ejs De
creto injuncta Communicationis praestanda declarant
Proinde in Odore infrascriptor pergendo Duarnitur
Condescensio ad Ofata Bona Jeceus Judicij Cuj aut
per Cameranios Irmum Plvani Duos ubi tres Unius
Ubi Duo absentia non obstante Captato tempore Spira
Obcotinatione Plium tempestive faciendo Conducendos
Judex Idem Sic Unus Infrascriptus Judex aut Ejs Cameranius
Mutuo Plium Sumptu Conducendus Condescensum
Ante omnia Satisfactionem Decreto injuncta Comm
nicationis Documentor per Plis probano injungat
Post quam Subscriptam Cognitio et Resoluto quibusvis
Dubijs ac intervenientijs Solutionem Summas quo et
quanto ea Documentis apparebunt Cuj et a quo Com
petient Assignabit bona Summis Ejs pbrexia exem
plibilia declarabit de reparatione Sue devolutionem
Auctis vel deperditis interminationibus Purgatione et An
gariatione Subditor ac eundis fundi Extensionibus
inquiret investigabit inquisitionis Justorias expedict
Justa a quo debebitur capiet Compensationem et
Satisfactionem Omnimeo Cuj et a quo debebitur Sen
tentiabit, Etiamq Singulum Causa prene p exigentia
legis Justitia Documentor ac Irmi finaliter nihil inta
dum et Irresolutu relinquens Decidet dijudicabit et
Moderabitur Cujus vel quor Decisioni Plis parere
Judicatum pati et acquiescere Sub pena Unius illo
in Irmo Condnio Super Pli Contravenione publicana
debebunt ac tenebuntur Cujta pena Septem Marcas
Pro Pli per Plem Compensanda Judicio Sue Ctie ab.
Utraq Pli in instanti Solita Juris praxi Solvenda
Pro quo Condescensionis Irmo Plesque voluerint Negu
tiumq Causa prene pagare sint astrict adstandi Sub
Simili que Supra Rigor. Comparere et Judicatum
pati Tenebuntur D.P.V.

In Plonsko in Irmis Communibus Irmibus Plovien
Districtuum Plonsken Simul et Racianien Pro Cta.
Ipso Die Fi Sc Apolonie Solitat Die Rema Mensis
Februarij Anno Dni 1781 Celebratis

Inter S. Antonium Szaszyński Bonos Boncza nobilium haeredem Actorem et Citatum prtter Mtrum Thomam Cyrinski Prefectum Exercituum Suū Citatum et Actorem per Spm Constantinum Lieb ski Principium Plenipotentem Sieś Barthlomeum et Jacobum Cyrinskii Citatos et Actores prtter Sieś Thomam Modrzewski et Petrum Brudzinski Citatos et Actores prtē Spm Stanislaum Karwouski Vidricum Actorem et Citatum prtter S. Adamum Chyrzewski Pignum Citatum per Eosdem Spm Stanislaum Karwouski Vidricum Spm Bartholomeum Sadowski Citatum et Actorem prtter Spm Lechum Cyrinski Citatum per Spm Bartholomeum Cyrinski Sieś Valentinum Jaworum et Antonium Radwanskie Citatos et Actores prtter Sieś Gregorium et Adamum Radwanskie Citatos et Judicare per Sieś Jacobum et Valentinum Radwanskie Sieś Michaelem Adamum Martinum Joannem Sikorskie Citatos et Actores prtter Sieś Laurentium et Josephum Sikorskie Citatos et Judicare per Spm Adamum Sikorski Sieś Mathiam et Sigismundum Martinum Ludovicum Matauskie Citatos et Actores per Eosdem Sieś Mathiam et Sigismundum Matauskie Suos et Sieś Martini et Ludovici Matauskich Fratrum Suorum prtter Spm Paulum Karwouski Citatum et Actorem prtter Sieś Albertum et Fabicium Karwouskie Citatos et Judicare per S. Albertum Karwouski Suum et Fratris Sui olim prtter Sieś Antonium et Valentinum Sui olim Citati Citant Karwouskie Citatos et Judicare per S. Paulum Karwouski Sieś Petrum Plodowski et Andream Brudzinski Citatos et Actores prtter Spm Bernardum Cyrinski Citatum et Judicare per Spm Valentinum Radwanski Sieś Mathaeum et Josephum alij Stanislaum Pruszynskie Citatos et Judicare per Eosdem Sieś Mathaeum et Josephum Pruszynskie Suos et Supranscripti Sui Stanisłaj Pruszynski Fratris Sui olim prtter Spm Carolum Matauski Citatum et Actorem prtter Spm Bonifacium Matauski Citatum et Actorem per Spm Mathiam Starzewski Sieś Andream Abrahem et Mathiam Fratres inter se germanos Cyrinskie Sui olim Citati Citant Citatos per Spm Constantinum Lieb ski Spm Andream Cyrinski Citatum et Judicare per Spm ~~Andream~~ Bartholomeum Cyrinski Spm Franciscum Papowski Citatum et Judicare per Spm Andream Brudzinski Spm Josephum Matauski Sui olim Citat Citatum per Spm Josephum Starzewski Judm Dardeno Citationes harcdum et Professor Bn Boncza. nobium Cyrinj Terne Matawa et Kowale pro Distinctatione ipsatis Bonos a Bonis Inter se Collateraliter attingentibus. Sibi ab invicem adjudicans Judm edilas. Contrversijs Plum Claudio Juvenum Antonius Dardum Renuentibus ad Campum Sub Actu Feria Secunda post Festa Pentecostes. Sacri Pontificatus Sibi et Die Vigesima Prima. Mensis Maij Ao 1777 ui Lucia inter Eosdem Pro Subse

cutur

Subscautum Suum non est Partium effectum Prout
de Jure Decisum, Eumq Causam limitum ad Illustrem Officium
Succameranium Pltus Plocense pro dissimulatione Retinendi
Judicandam Remisit presente Pro quo Termino per literas
primo tercentiales ab Illo Officio Succamerario Sive Ejus
Officium Cameranali Granicali Designato Quo ad Causam
facti in Ordine Executionis anteriorem Decreti Judicij Sig Circa
Remissionem Causa presente in ante plati Necessariam
Cui Condescensionem ad Fundum inter primissas ha
reditales Controversum Judicij Sig Ad Instar Camera
nicum Trium Plocense Advenit Quex Judm Sive Officium
Cameranale Unius Duorum absentia non obstante
Matuo Plium Sumpto Condescensurum Decretum an
terius Judicij Sig in toto Exequatur Satisfactionem Omni
modam Cui et a quo Competient Petendi Sententiabit
Partesq in Obus et Singulis pretensionibus nihil in
tactum et Irresolutum relinquens pro Exigentia legis
Justitie Trium ac Documentorum Finaliter Occidet Dis
judicabit, et Moderabitur Cujus Decisioni Partes parere
et Acquiescere Judicatum pati Sub Pena Unius illo in Trium
Condescensionis Super Parte Contravenient publicanda
Debebunt, Lata pena Quatuordecem Marcarum Polone Par
ti per Partem Compensanda Judicio Suo tollia, Altraque
Parte Solicita Pro Qua Condescensionis Causa facti Trium
Partes quas Voluerint et negotium presens pepererint Accident
Accidendi Subsigere quo supra Comparere teneantur D. V.

Inter Officium Joannem Sokolnicki Tribunum Plocense Sub et Calt per
P. Laurentium Sokolnicki et Officium Josephum Ubysz Profectum
Exercituum Rei Cittum et Actorem per P. Matthiam Starczewski
Ad Obiectum a latere Condemnationem Ex Parte Dni Stanislai
Kurowski Super Officio Josepho Ubysz Profecto Exercituum Rei
Rei non Solutionis Summa Centum Quadraginta Unius flo
renos Polone ad Scriptum Manuale per ipsum ab Obiecente Con
tracto in Judicijs presente hic in Plonsko Feria Quarta infra
Octavas Festi Sacratissimi Corporis Christi Dni Ao pre elapso
1700 Obtentam et publicatis teneri Eumq Officium Ubysz Do
cere de loco Standi Judm presens arbitratur. Tamen Sub
iecte se Officio Ubysz Judm Sententiat Quatenus Jos Officius
Ubysz in Constitutionem loci standi pariat Simpliciter Qua
tuordecem Marcas Polone Parti obiecte vigore instanti Sub
Poto rigore Et Regio pœnalium Etendendo Judicio Suo per
Medium instanti Poto Juris Communis presso Solvat et
habere Eumq locum Standi Judm Centet In negotio vero Prin
cipali Judm Partibus Expensis mandat in Experimentum Decidendo

Trium

Irmum Plis Actoreo Suum Cod Judm edcti Controversijs
Plium Evandris Necessarium esse prium Compantionem
Utraram Plium p Pequeno Judicium Suum Expensis in
Rawicz ex alternato Celebranda. Subsequeno Judm ar
bitratur Termino Conservato

X Inter Sm Antonium Sulkowski Actis prter et Sm Andream Ba
bicki Cillum prter Judm Decidendo Irmum per Decretum
Antecedti Judicij Suj Conservatum Jenen Partem Citatam Decre
to Judicij Suj in punctis injuncte Evasionis Juratoriæ Satis
facere idq; in instanti Judm mandat Et quoniam Eadem Pars Citata
loco Evasionis Solutionem Summæ infra Exaratæ Offert Pe
tit de assistendo. Scripto Mandati Die Vigesima Quarto Men
sis Junij Ao 1775to in Rawicz Super Summam Trecentor Po
lor Tyne quemlibet Tyne Triginta Sex Grossis numerando per Sm
Andream Babicki in rem Sui Antonij Sulkowski nobilem Actis
dato Judm Sententiat Quapropter Actor suus Andreas Babicki
Citatus Summam Gratam Trecentor Polor Tyne prætensa Superius
Exprepa. una cum pensione et Data Scripti ad Irmum Co
lutionis prosixum Quer quisque a Eadem Computanda percipere
in et pro Vigilia Ss Natalis Sancti Joannis Baptæ in Ao pre
sente incidenti Coram Actis Curiæ Plebanæ Sub Pena Bmis
in Casu Contravencionis Circa manum Sacram publicanda
Plis Actoreo Sive Cui Plenti Satisfactionis quietationis suo de pre
visione in Irmo Satisfactorio repm ducendis Solvat et rea
liter enumeret Pacta pena Septem Marcarum Pol Partibus
Irmo Solutioni prosixo et Sub rigore Eae Judicialis Sen to
tiæ præsentis Solvendo D. P. V.

NB. Inter Sm Joannem Kociesski Actor Plium Plebanæ Susceptantem Actoreo pro
et Cillum prter et Sm Antonium et Mathiam Fratres inter
se germanos Rupienskie Cillos et Actoreo prter Sm Hedvigam
de Rupienskie olim Sri Andreæ Wichowski Relictam Condem Ui
ducam Judicibus per Sm Mathiam Starczewski Judm Examinatis
Plium Controversijs Citationes Plium Utraq; et quia Sri Kociesski
Contra Sm Rupienskie pro Satisfactione Contractus Resignationis
infrapti Resignationis Portium Bonorum Kielbowo Confectæ leva
tionq; Summæ restantis Ex Octo ad partes rne Vitiationis suæ
Mutuum Quoq Contractus jam vero Gratæ Sri Rupienskich
Cores Sm Kociesski pro Cassatione Quoq Contractus ac levatio
ne Summæ in eum præcij percepti Quum ad Judm edcti
Decidendo Quæstiones Quis Joannes Kociesski Contractum resi
gnationis Inter Sm Antonium et Mathiam Rupienskich ob
Jacobi filios Olim vero Sri Antonij Rupienski Senioris decessi
Filiastros Germanos modernos Cillos et Actoreo ab Una, et Cum
Sm Joannem Kociesski Susceptantem Actoris loco proxime pro
sentatum cum Actoreo et Cillum Plis ab altera in Rawicz Die
Secunda Maij Ao Elapso 1780mo Confectum manibus partium
et Amicor Subscriptorum Sua in Judicio reponit Quo Contractu
Jis Sri Antonius et Mathias Rupienscy Portes Suas pent præsa

bs.

ppfatos olim Sūos Jacobum et Antonium Parentem et Pa
truum Suum Petrum Rupinskie et post olim Sm Jho
nam Rupinski ppfatos Seros olim Sūor Jacobi et Antonij Ru
pinskich Fratrem Patruelem Eorū, quo quidē Cessatōr et Autor
Patruum Filios Heredes Universales decessum in se devolutae ex obli
gatione Existere, Ipsi Rupinski Autori pro Summa Mille
Trecentor Florenor Pol Cur di Stati ppij in questa Civitate Leop
quaquita Florenor Pol ad Manus Suor Rupienskich. persm
Kociecki Circa Initam Contractum persoluta, jam vero ex
questa Trecentor Vigesti quinque Florenor Pol in pacificato
hem Dotis Sūe Hedvigis de Rupinskie Wiekunska in Tem
do Circa Jurisquoritorem relinquī dispositā. in Residuo
Autem Nempe in questa Octingentorum Vigesti quinque
Florenor Pol Circa Resignationem Donationis in Crnō Hi
Natalis Sancti Joannis Baptistæ in Aō Eōr 1700. Fraudis
Cessi declarata cum offerentia Resumendo Authen
tica Donationis in Eōr Trnō Evolutionē Restantis Summæ
ptio Resignatæ Deducendor Jpsi Sūo Kociecki Autori in
Trnō Solutionē Restantis Ei ptæ Summæ per Empsam
Contractum Officio Earū Summam restantem Octingentor
Vigesti quinque Florenor Pol Coram Actis Crnē Plocens
Tenia Secunda in Crnō Hi Natalis Sancti Joannis Da
ptis Aō Eōr 1700 Circa Mandatum sine Contravention
Contractū per se factum Ejūs Sūo Rupinskie ad Evolven
dum Oblatam presentarī in Repugnantiam vero Jmi
et Mandati Suor Rupinskich Citor Contra se ac Sūo We
lanska Judicantis Mandatis ex re ac Civilis Constitutō Ejj
pro Empsis Sortibus pro Cassatione Supra exarati Contra
ctus Factor Inscriptionem Authenticam Obligatōriam.
per olim Mēs Antonium et Jacobum Rupienskie olim Franciscī
Filios. Modernor Citor et dict Parentem et Patruum in primam
Nātis Stanislaj Chyrzewski ad Jacobi Filij Coram Ejus Actis Crnē
Plocens Trā Secunda ptis Jmi Natalis Sancti Joannis Baptistæ Aō
1729no. Super totam et Integram Sortem Suam in bonis Ri Cos
ubi in Summa Octingenta Tyne Polones recognitam repro
duxit habuit Obligationē in Cujus Sors Eōr huiusmodi in Pos
sessione Obligatoria apud Jmi Chyrzewski Exhibi Sub exiguam Esti
mationem ptæ Sortis Rupienskiana in Aō Eōr quo Obligatio
Intercepit demonstrat quo Circa Judicium attentis Empsis Capitulis
Mandate per Jmi Antonium Rupinski Sue et Pri Mathie Rupin
ski Fratris Ejj sine Coram Actis Crnē Plocens in Mansa Die Decima
mensis Julij Aō 1700 Contra Supra expressum Contractum
facta. Nihilquē horum Sūo Joannis Kociecki obesse declarata
approbato vero Contractu Eōr Supra de Data. Exarato Lesi

gnatonio

reignationis Manu Ejus Contractus Judicii Advicensis et
Decernit Quatenus Dnus Joannes Kosciesli Summam ex Judicio
restantem Ordinent Bonorum Virginis Quinque Florenos Pro Duo Ar
Bonis et Mathias Rupinski in et per Cruces Sti Matthiæ Sancti
Joannis Baptæ Crampitalis Crucis Plovensis sub pœna Bonis
Circa Maximum Sacrum in Casu Contraventionis publicandæ
Quia in rem Suj Resignationis quietationis Solvat Quæ in
Judicio Sti Antonius et Mathias Rupinski Domanen
Super Ipsatas Portas Bonor Kielbowa juxta Adquen
tiam Contractus Promisit in rem Sti Joannis Kosciesli Sub
Eius Rigore Resignescant Cruci vero Inviolationis Ejus Con
tractus Penales Eosdem Sti Antonium et Mathiam Rupin
skie Judicii advicensi, et Licet Majores Delege Promerentur
Pœnas Attenta tamen Ignorantia per Eosdem legis ad Petitum
Condescendens Decernit Quatenus Judicium Castri Plovien
Superiorem pro Tertia Secunda parte Sumæ Primo et Pri
ndum Invitatis ad Presens Jus Sti Rupinscy Ingrediantur
Ejusq Sessionem per Spatium Unius Septimanæ sine
Intermissione Continuent Et Explicant Qua non in Egressu
de Judicii quisque Et prima Suj per pœnam Duplicandæ
luendam Marcas Polonicas Sto Joanni Kosciesli Actori Expen
sis Officii et Actis Cruci Plovien Solvant Cujusq Sub Pœna Re
quisitionis Circa Maximum Sacrum tam quo ad Sessionem
Judicii quam Solutionem Marcar Super Contravencione
publicanda Judicii vero Sue promissar Marcar per Me
dium in instanti Sub Solito rigore Ex Regio penalium
Extenditur Evolvant D: P:ᵗᵘᵐ Officii et
Inter Sto Paulum et Stanislaum Wolskie Fratres inter se germanos
Actores pro Sto Paulum Wolski Suo et Fratris Suj nomine pretii
Sto Petrum Albertum Stephanum Brudzewskie Manicam de
Brudzewskie Sti Stanislaj Pomianowski Centem Seu Uthoj Congis
adq Paternam Brudzewska Virginem Impletum Actis per Eos
Sto Petrum et Stephanum Brudzenskie Suo et Supra scripto
Citatis nomine pretii Sto Simonem Brzeski et Marianam Brudzew
ska Conjuges Actis per Sto Paulum Sottowski Judicii Dandeno Re
tationem Pro Actis Suum ad Judicii edit Interim Pars Actorea
et porte Sti Wolscy pro Solutione trinar Summar Unius Vi
guiti Aureos Hungaricales ad Scriptum Manuale per ob Sto
Valentinum Brudzewski Burgr Crucis Plovien Rem ob Sti
Caroli Wolski nuper nec Actor Parentis Die 24 Augusti Ao
1765 in Bonis Borowo datum et Alteratis Centum Tyne per
Eum ad Secretariam Subscriptionem inferioris loco. in Eos Scri
pto Annotato Ejus Sto Carolo Wolski debito Festis quinquis Aureos
Hungaricales Ex Testamento Ejus ob Caroli Wolski apud Judicium
Brudzewski Burgr Crucis Plovien medio Commendatitio habito
apparente Successore Ejus ob Sti Caroli Wolski Successore olim Sti
Brudzewski ad presens Judicii Convenientes Citatis non restitutionis

Castr

Eadē Summas. Manēm reponunt Quapter uti prius
Demortua Utraq; Capita tam olim Sri Valentini Brudzen
ski Scripta pmissa duntio quam olim Sri Caroli Wolski Aeipsen
tio Propiorco Suis Wolskie Seu Unum ea Attribuas ad proxcno
Comparentem ad Exhibitionem realitatis Ejusdē Debiti Judm
Advicnit Ea Ratha put Summa Supra scripta Prima
Vigisti Aurcas Hungaricalis Altera Centum Tyne Tertia
quinqui Aurcas Hungaricalis per ob Sm Capitum Wolski olim
Spō Valentino Brudzenski Byergralio Crone Plocene Sunt
Assignatae et nec dum Exoluta justeq; Sibi Suisq; Hinibus mo
dernis Attribus ad restituendum et persolvendum debentur
Et quoniam Spūs Paulus Wolski bonas Summas Primam Vi
gisti Aurcas Hungaricalis Alteram Centum Tyne habita rne
quer et in Testamento Parentis Sui non nisi Summa quinqui
Aurcas Hungaricalis est Specificata Comprobare renitet Sed
tantum modo Super Summam quinqui Aurcas Hungaricalis
Circa pmissum Documentum Judicium petare offert Proinde
Addictus Mlis ad rethisandum tandem pstitit quo attenta
Istiani Omneo Citti unus ad alium se se non referendo Ipsa
lam Summam quinqui Aurcas Hungaricalis idq; Citra Pro
visionem Testamentaria Dispositione Exaratam uti Juris
Existam. in et p Vigilia Fti Natalis Sancti Joannis Baptistae
Ad proxcne inuidenti Coram Actis Crone Plocene Sub Pena
Dnio in Casu Contravcntionis Circa Mandatum faciendo
publicandi ad manus Pti Actoris Solvat Juxta pena Trium
Marcarum Pti in Trno Solutionis Officio et Subingrossatoris
Judicio Sui Actoris Ministranti prani Juris Solvendo Scriptum
vero Manuale Supra de Data Exoratum Attenta renitentia
Comparitionis Ejusdē per Ptem Actoream Judm Cassat
et Annihilat D:P:V:

In Plonsko in Trno Communibus Tribus Plocene
Districtuum Plocene Simul et Radzijcne Sabbo
Postridie Fti Sancti Apolonie Virginis Festivi Die Decima mensis Februarij Ao Dni 1781 Celebratis

Inter Spūs Josephum Wrzosek et Josephum de Drzewiecquoskie Wrzosek Conjugem Actores per Maritum Suum et Comitis Suum pretēr et Sm Mathiam Rakowski Citatum pretēr Judm Decernendum Litem Partis Actoreae Pti Citatae ad proxcnm Judm coram Comparitionis Partium Exauditis Quorum Pars Actorea p Solutione Summae Scripturae Hereditariae Post Scripto Mandati Die 20ma Mensis Xbris Ao 1778 in Bonis Radzijcne Datuati per Cuno Sm Mathiam Rakowski Spūs Josephi de Drzewiecquoskie ob Sri Mirowski relicta Viduae ad proxcnm Spūs Wrzosek Comitis Suae et Manibus Approximantis tenta ac Amicabiliter pprijs Subscripto Simplicis dicti Assecurato Ptem Citatam ad proxcnm Judm Convenit Quo Pars Actorea Judicialiter se Sistens Solutionem pmissae Summae Offert Proinde

Insistendo

Insistendo Ejo Scripto Judm Decernit, Quatenus Ci
praescriptus Stus Mathias Rakowski Cittus allegidatus
Summans Sexaginta Ilarene Sols una cum pensione
ad Data Scripti praxi Usitata proxime inter p Vigilia
Ti Natlis Sti Joannis Bapte Dni aō psens Indicti Coram
Actis Crem Plurene Sub Pena Bnō in Casu Contraven
tionis Circa Manutenm fauorem publicandi Sti Authoris Pro
via Secuntate uti Summa Malichis pendens Solvat
Lycta pena trium Marcar Sols Pti in Ipso Solutionis Ipsius
et Subingore Eor Judicio Suo Cbio instanti prati
Juris Solvendo In Sublavium vero binar Condemn hac
in Causa ex Instantia Pcis Actr Super Pti Citta Suo in Judicio
Obtenta Judm Sententiat Quatenus Jo Stus Mathias
Rakowski Cittus ponam Duplicam Qualuordecim Mar
car Sols ad manus Manti in Ipso Supradicto et Sub n
gore Eor Judicio vero Suo per Mediums Cuinstanti Sub
Secursivo Rigore Ex Lge paratum Extendendo Evolvat D.P.V.
Inter Sōs Petrum Bonikowski et Mariannam de Meraowskie
primi ob Gti Ludovici Kowezki Secundi ad psens volti Juris
um Conjges Actr per Mantum Suo et Cortio Suo nne pretēr
Et Sōs Valentinum Petrum Mathiam et Petrum Filiastros
Kowezkie Cittos per Sm Melchiorem Mierzynski Judm Dei
Denos Citationem Partis Actr Pti Citta Suam ad Judm ed de
Controversijs Prium Exaudibilis Necessariam esse prium Compa
rationem Earle Prium p Sequche Judiciar Suor Tenentia
in Causa ex Alternata Hebrana Subsequendam Judm
Consuet: J.C.
N.S. Inter Rām Paulum Lottowski Via Notarium Jnem Plurene Bonor
Bebnowo et Bierany cum attinene hæredem Actr pretēr et Illu
strem Mficam Dorotheam de Kazczewskie olim Mfici Valentini
Nizerynski Castellani Rawaysine relictā Eandem Viduam Matrem
tum Mficum Antonium Vexillifer Supraene Filium Nizery
skie Cittos per Sm Joannem Kowezki Inscriptum Plurem
Mficum Josephum in Ratowo Nizerynski Dapifer Jaworzne
Cor Bonor Ratowo cum attinene hæredem Cittum per Sm
Bonaventuram Cichowski Licet quia Mficus Paulus Lot
towski Vice Notarius Jnis Plurene tam Illrem Mficam Doro the
am de Kazczewskie olim Illis Mfici Valentini Nizerynski Ca
stellani Rawaysine relictā Contem Viduam Matrem ex re Juri
um Ejus quam Mficus Antonium Vexilliferum Supraene
et Josephum Dapifer Jaworzne Fratres inter se germanos
Nizerynskie Filios pro Delimitatione Bonor Bebnowo et Bierany
a bonis Ratowo cum attinene Nizerynskie ad psens Judm Con
venit Verum quoniam ex Deposita Divisione Die Trigesima Ja
lij Ao 1772. in Bonis Kunegrajce inter Eos Mficum Nizerynskie Filios
Subsecuta Actis Crem Plurene Fā Ala ipsis Die Ht Bsimā Virginis
Mariae ad Nives Scribit Die Quinta Mensis Augusti Ao Eor Celebrata

Bona

Bona Ratowo cum attinentijs Solomee Mscō Josephe Nizyey
ab Jure hæreditario. repeti apparent Illm Mscā vers Castellana
Radzieiense Matrē et Junctis Suis per Mandatum Requisitio in
promissis bonis vsq Extendentibus. Recepsum Suj Coram Epō Actis
Crchē Plocen. Feria Sexta post Festa Solemnia Sanctj Pentecosten
Scilicet Die Vigesima Septima Mensis Maij Aō 1774. una cum
Emissione Sōar Summias in Contrarationem præmissa Diversō
nis Tratenia fuerunt Reponit Pro Fide Solomee Mscā Josephe
Nizyeyski Dapifero Zakroczen. Bonor Ratowo cum attinen
ad præscriptum Ejus Dispositionis Illm Mscā Castellana Radzieiense
Matre et Mscō Antonio Nizyeyski Decretissem Zakroczen. filio a
Causa præsenti liberis pronuntiatis Judm Parti Actoreo hac in Causa
cum Ejus Mscō Josepho Nizyeyski Dapifero Zakroczen. qua Bonor
Suos hæredē Unico Experiri mandat in Experimento Judm Dandum
Irnum per Plem Actoream Parti Citto ad præsens Judm edictum Contro
versij Partium Facie Exhibitis Quorum Mscus Paulus Zatto
Vice Notarius Irnis Plocen. pro Dilatatione Bonor Suor De
breuior. et Dzierzany cum attinen. a Bonis Ratowo Ruszcza
Radzanowo et Trzciniec Mscā Josephi Nizyeyski Dapiferi Zak
Mocen. hæreditario Suo. ut Judicio agit Provide Judm Causam Cam
Ligitum Ex Ultrim Mscum Succameranum Pluis Plocen remittit
Pro quo Irnō per literas Inmotesanciales Ejus Illm Mscī Suc
cameranj designando. Quo ad Causam Facti et protestationes
ea fundo Controversiæ pululantes, Nec pariam esse Condescensio
nem ad Fundum citra missas hæreditates Controversum Judicij
Suj aut Ejus Cameranos Irnium Plocen. Condescendo Admisit
Quod Judm Sive Ossm Camerariale Locum vel Duos Labentia
non obstare, Mutuo Plium Sumptu Condescensurum De Vicen
lijs Damnis Interesse ex Omni Circumstantia Inquirat Investi
gabit Inquisitiones Expediet Jurta Cuipiet Calculum Si Justa
Debebitur Postea Sententiabit, Satisfactionem Omnimodam
Cui et a quo Competierit injungit pœnas Super quo patuerit Inoga
bit Rigore Juris et Ple Ui Ubi et Singulis Præscriptionibus Ritè
citatum et Inmotum relinquendo. p Exigentia Legis Justitiæ Irnō
ac Do cumenter Specialiter Dcrd et Dejudicabit et Moderabitur.
Cujus Decisioni Partes Parere et acquiescere Judicatumq pati Sub
Pœna Dnis illo ut Irnō Condescensionis Super Ple Contravenire
publicanq Debebunt Lujus pœna Simplici Qualibuscunq Mar
cas Pœ Parti per Plem Compensanq Judicio Suo tollit, ab Utraq
Ple instanter Petita Juris praxi Solucno Pro quo Condescensionis
Irnō Causa Facti Partes quas Voluerint et Negotium prosequi
Admittent Edocendi, Sub rigore quo Supra. Comparere tenebuntur.
Decreti præsens Vigore. Et p Actuali hæredē Assisto.

Inter Ejōs Paulum et Laurentium Dąmbrowskie Fratres ex Pa
rentes. Actores et Citos partes, Ejō Casimiri Dolinski et Mariannam
Dąmbrowską Juniorum Conjuges Actoreo et Citos per Eumq Mandatum Ejo.
et Contis Suo nmine partes Inō Magdalenam de Niemczewskie primiti
Nobis Francisci Dąmbrowski Secundi vocati ab Nobis Adami Kowalewski relicti
Contem Viduam Actricem per Ejm Laurentium Dąmbrowski Filium Ejm
Franciscum Smoszewski Citum et Alias partes Jano quoniam Ejm Ignatius

Gratia

Grabia et Marianna de Radecki ob Spi Francisca Grabia rebus
Consors Vidua. Mater Josephus et Columba. Filius et Filia Grabio
rie. tum Sue Simon Korytoki per Dnum Judicij presente Spa
Grabina assignatus Curator Cilli presente in Imo disparent
et si Condemnare permittunt, Proinde Super Eppo Cillio dispa
rente permittitur Condemnatio idq; in Imo per Decretum ad
tacti Judicij Ry Decisionis Causa presente Conservato approbato
Antehem presto, Iterum Ultenionis Tertio finalis faciendo Exactio
nis in Regestis Vero Principali Iterum Cassationis Contractus
resignatorij in puncto involutionis Sortium Bonor Bultkida.
Autorum hereditariar. ac aliar Transactionum Virtute Ejus
Contractus involutive Subscudar Damnorum, penalitatis Usu
ræ involutionis altera Sortis quam indebita Vera Diesven
ad Altare Sti Francisci Antescanelli Cene Ecclie Sue Grabi
nie Cridionis adesset ut Iterum Cridionis ab impedimento Judicio
Suor Dapiferorum et Dobrskich. Si pistum apparuerit in obus
Circumstantijs Si qua Evenerint Responsionis sua permittitur
Condemnatio quo D. A et R. cum Comparere vero ad Utros
Causa presens Suspenditur ad Imum ea Remissione Sua ad
citationem Judicis P.C.

Publicatum

X Inter Illum Adm Rndm Andream Roman Praepositum Eccle Hrenigrad
Actorem per S. Matheum Krzyskowski, et Illum Mstiam Do
rotheam de Karczewskie ob Illis Mstis Valentini Nizyelski Ca
stellani Raviczien. Relicti Contem Viduam Cillam et Admicem
Cessando per S. Joannem Kwiecki Insinuatum Pientem Mstiam
Antonium Nizyelski Vexillifer Supriene Cillum per Sm Joan
nem Sierpkowski Insinuatum Plurem Mstiam Josephum Nizy
elski Dapifer Lanscrone Cillum per Sm Paulum Lottowski
Judm Decisio Citationem Partis Actoris Suum ad Judm edit
Controversijs Plum Eruditus Quando quis Judicia Sua Deducitur
per ob Mstiam Raphanum Krasinski Tribunum Terre Cathanien
Summum mille quingentos Quadraginta Quatuor Florenos Pol
Talaria Eccle Hrenigrad sea Censu Annuo primo in Bonis Lipasn
scriptam et Expost Mediante Decreto Consistoriali Plurem per Adm
Rndm Joannem Kreytowski Parochum Hrenigrad in alia bona Vide
licet Hrenigrad cum Attinen. Sub Actu Imo Secundo post Im Sancta
Hedwigis Vidua Electa Dej Ao Dni 1689no. Coram Actis Cene Cie
chanovien. Insinuatione Resignata transportatam esse, et in Bo
Obloquene Manre Illis Mstie Dorotheae de Karczewskie Nizyelska
Castellane Raviczien. Cene Admodm Rndm Romani Praepositi Hre
nigrad Terra quarta post Im Sce Hedwigis Vidue Electe Dej Pri
mina Pulsi et Die Undecima Mensis Hbris Ao pte elapso. 1700
Coram Actis Cene Plurem facta premissam Summam adeoque
Inhærentem Hypothecae tamen ad Mstiam Antonium Vexillifer Supr
cene Josephum Dapifer Lanscrone Filios Nizyelski
Eius Consumptis Onerum Deperendor per Exactionem peculiar.
Requirendam penitus discussis, pro Cujus Evolutione Admodm Rndm An
dream Roman Eccle Parochialis Hrenigrad Curatum in Virtute Con
sensus ab Officio Consistoriali Pultoviens Die Vigesima Septima Mensis
Februarij Ao 1779no. Emanati in reparationem Ecclesie Ejus Hre
nigrad Salvo de Eae Officio praefatum Calculo per Admodm Rndm

Nicolaum Rudnicki anteactum Ejusq Cessio Parochum Jnsin
plene Anteriori Ai 1676 Etiam ad manualem levationem
et Congruescena quietationem Dispensta Actionem tam Jllis
Mrica Dorothea de Karczewskie Castellana Raciasiene Mat
quam Mrico Antonio Vexillifero Supranc Josepho Dapifero
Lauskiene Filijs Fratribus inter se germanis Nizeryckim ad
praesens Judm instituipe, et Suis in Judicio Super Illustri Mrica
Castellana Raciasiele profator Bonis Honorajec. Prosecutis Con
demnationem obtinuisti, Qua propter plibato Consensu Officij Con
sistorialis Puttiscene et Originali ac primitiva Dispositione
olim Admodum Rndi Nicolaj Rudnicki Ecclae Vericiene Parochi Exigen
te Necessitate Reparationis Ejusq Ecclae levationem Summo
plactu licet ex Causa admisi inviro tamen ad manualem quieta
tionem Jndigitantis Attentis Judm Decernit Quatenus Omnes Citti
Salti et tam Jllis Mrica de Karczewskie Nizerycka Castellana Ra
ciasiene Mater Seu potius Jnfra Antonius Vexillifer Supranc
Josephus Dapifer Lauskiene Filij Nizerycey Fratres inter se ger
mani Ex re Cra sumptionis Onera Deperlandor Diversione adve
latorum Nizerycciana. Affixantium unus ad alium se non
referendo Jnsistendo Ultimatae Jnscriptoni Summam plactam
Mille Quingentor Quadraginta quatuor florenor Pol in bonis
Honorajec levatam una cum pristine ab Ultima quietatione in
et pro Vigilia Fti Nativ Sandi Joannis Bapte in ao presenti Jmi
Odene Coram Actis Crene Plorene Sub Pena Bnis in Casu Contra
ventionis Circa Manenda Jacticia publicana ad Manes et quie
tationem Officiosam Plis dictorum Salvis tamen quietationibus
de prioribus ut Jmo Satisfactorio reprobuendis Solvant
et realiter enumerent Lycita Pena Septem Marcar Pols Parti
ut Jmo Satisfactorio et Subrogare Cra Judicio Suo per medium
praxi Juris Solvendo ut Sublationem quoquo Condemnationis
Ex Pte Ejusd adm Rndi Andreae Roman. Cryer Un Mrica Dorothea
de Karczewskie Nizerycka Castellana Raciasiene Matre presente
in Causa. Sub actu Fro Quarto Julia Octavas Fti Simi Corpor.
Christi Dni Scilicet Die prima Mensis Junij Ao pri elapso 1780
hic ut Plenius obtento Judm Sententiat Quatenus Omnes
citissimat Citti Poenam Duplicat Quatuordecim Mrs Parti ut Jmo
et Subrogare Superius apposito Judicio Suo instanti Sub Censi
vo rigore Ex Rgo pandibum Citandeno Stante D.P.V.

Rep.

Inter Spes Evam de Manikowskie olim Sti Victoris Rudnicki Relictam
Conten Viduam Matrem. Joannem Burgrabium Crene Plorene
atq Paulum Felicis Fratres inter se germanos Rudnicki Domines
tam Sbum Stanislaum Turbacki Subditum acti et Citati per Eun
dem Jm Joannem Rudnicki Burgr Crene Plorene Suo et Su
prasctor Actor Et Citti Jnne pretti et Spes Franciscum et Evam
de Trebinskie inviam Conjges Parentes Andream filium Rattke
uskei Cittos et Citatos per Eum Jm Franciscum Rattkowski Suo
et Conjs ac Filij Suor Jnne pretti Judm Decidendo Jnstum jus
Decretum anteacti Judicij Pij Conservatum Terreni Plis Ultrasq
reperire Jnquisitiones Suo in Judicio Jductas Judm Sententiat
et quaniam reprobuerunt Prohinde Satisfacisse Plis Cras Adjuve

Nil

adiuvandi et de ledivium reposita Condemnandi Quibus
ledis et per Omnes Circumstantias Judicialis Quoniam
Ex premissis Inquisitionibus Primi Utrum Compertum Quod Pau
lum Niedroski Suum Equum Insidentem et lupum ad Suos
Advenientem. in Eos Equo Aprecatum fuisse, in hoc quo Impetu
Equi Operando Sui Francisci Rostkowski Parentem Protrusisse
et pedem Ejus pede Equi decurrentis plures effrenati inadvertenter
Concussisse, et Consanguineo lasse, Eoquo ex motivo ab eo
dem lesisse Diffamasse, Sub alterno tempore breci Sui Andreas
Rostkowski Filium et rne Equo plurimos Parentes Sue Paulo
Niedrosski via Villana cum aratro Eunti hanc eam obsedisse,
et hoc in loco mutuo Secum Manuali pugna Certasse Temen
non Consanguineo lasse, Sui Autem Evam de Trebienskie Rostko
wska Matrem cum baculo Advenientem in defensionem filii Sui
et Si Nihil ad pugna cepisse, Etenim Equo pugno Filii Sui
Compliciam fuisse, et plures Verbis lesivis insurrexisse, Sui Eadis
de Mankowskie Niedrosska Matrem alijs temporibus Sepe Su
pius lesisse Diffamasse, Jam autem Ex adverso tam ob Sui Victo
rem Niedroski Matrimonii Tutoris Maritum et Parentem non nulla
Inventaria ut puta aliquot melij agricum in Aliena Seigne
hyemali Sue Francisci Rostkowski Autem interfuisse, Sui Eva
de Mankowskie Niedrosska Matrem Patrui in Pte et Avi in Bus
Verbis lesivis Diffamasse, et Filio ad Amplificandas Contentiones
Vicinitati nem Congruas Fomentasse, Sui Paulum Niedroski Sui
Andream Rostkowski verbis lesivis persecutum esse, Qua pro
pter p his premissis Obus in Memorem Conservationem Unius
Villa Vicine Amicitie Judm punibiles Advenerit Et quia Sues
Andreas Rostkowski Filius p quas Obsepione Via Villana ex
Campis cum Aratro Eunti Sue Paulo Niedroski et Contentione
cum Eo facta Jam autem Sua Eva de Trebienskie Rostkowska
Mater pro lesione Sue Eve de Mankowskie Niedrosska Sui
Pauli Niedroski Matris ac Convicio ad detractatum Sui
Rostkowskich. Contra Sue Niedrosske Tutoris Institutum et pote
Sua Eva de Mankowskie Niedrosska Mater pro prima lesione
Sue Rostkowska ex Suggesto filio ad indebitas Vicinitati Con
tentiones Suus vero Paulus Niedroski Animadvertenter Videns
ut Suum Equum effrenatum p Protrusione Sui Francisci Rostko
wski et ut ei aliquod periculum non Eveniret mutuas Conten
tione cum Sue Andrea Rostkowski et Consequenter Turrim Castri Pe
[illegible] Septimanam
ibi Seria Secunda post Dm Misericordia in eo proximo Sui
denti vicant Eunq; Sepsionem Turricam et quia Sues Andreas
Rostkowski per Spatium Unius Septimane Mater vero Ejus Trium
Dierum. Jam autem Sui Eva de Mankowskie Niedrosska Similiter
per Spatium Unius Septimane Sue quo qui Paulus Niedroski
per Spatium Trium Dier Continuent et Explicandi nec non in
Eggressu de Jum Ejus de Mankowskie Niedrosska Matris et quia
Sui Andreas Rostkowski Penam Duplicem Quatuordecem Mrk Mater
vero Ejus Simplicem Sua autem Eva de Mankowskie Niedrosska Dupli
Et Similiter Libris dictum Sui Andree Rostkowski Matrem

cum

Dupliam Compensando Damna etiam Mediagrorum per
Olim S. Victorem Niedzwski interfectar. Suis autem Paulus Nauro
Mi filius Sumptibus Quatuordecim Marcar. Pols Sibi ab ijs
iam mutuo Coram Actis Crae Plurime Solvand. dijs Sub
Pena Bnis in Casu Contraventionis Circa Mauriem faciena
tam quo ad Sepulturam quam Solutionem Marcarum in
Ibis publicara Judicial vero Earis Marcar. per Medium
in instanti Sub Solito rigore Ex Rgio penalium Extendendo.
Quant Jam Autem S. Niedzwski Burgrus Crae Plurime sub
ijs quoq. iam inquisitionibus nihil redargutum Judm
hal in Causa Libar. Sanit et gnuitiat D.T.V.

Inter Sr. Ludovicum et Thomam Knyerkowski atq. Ursulam
de Niekarzewskie Sti Franasci Skwarski Cortam Alias ori
cem Conjges Autoreo per Sm Thomam Knyerkowski Suo et
Suprascriptor. Tutorum nre pter et Sm Petrum Ostrow
ski Cthum pter tum Sm Antonium Jakowski Cthum pter
Judm Dcidena Relationem Partis Actr Sum ad Judm Dcis
Heren. Earis Pres Satisfacere Decr. Judicij Sui in junctis
Communicationis Documentor. Sub Actu Fo Secundo
post Dm Septuagesimo Scilicet Die prima Mensis Februarij
Ao 1779no. pter Earis Pres hic in Plonsko plato et Quarian
in Satisfactionem Ejs Decreto Delibata Partes Documenta Sibi
abinicem Communicarunt per Summaria Conscripserunt
et Judicio Suo ad Confrontationem porrexerunt. Proinde Admis
sibilibus Ejs Partibus Super realitatem Communi
cationis Documentor. ad invicem Ejs ut Documenta ad Cau
sam Spectare Sibi realiter abinicem Communicarunt
et per Summaria Conscripserunt et Nihil quidquam Pars
Pti in Sjudicium Causa Spem Calcavit. Dolles nihs ad rotbi
sand Et Quarian. Pres Rastiterunt Proinde Satisfactione in pre
missis adinventa. Negotium Principale in Causa Pres de presen
ptum Legis in Pequem Judicium Suum Cadentia. ex Alternata
in Causa Celebranda. decidendum Judicium Determinat
Termino Conservato Et ad praestandum Juramentum Ea Ratha

Płatnych wszystkich Dekretów 51.

Actum in Plocko in Terminis Communibus Terrestribus Plocen. Districtuum Plocen. simul et Bielsen. vigore Legis in Diem hodiernam incidentibus Feria Secunda post Dominicam Rogationum proxima videlicet Die Vigesima Prima mensis Maji Anno Domini Millesimo Septingentesimo Octuagesimo Primo.

Primo

Inter Illustrem Mſeum Maximilianum Brunonem in Moykowy Comitem Sierakowski Castellanum Plocen. Ordinis S. Stanislai Equitem Actr. pariter. MM. Stanislaum Wessel Capitaneum Goluben. et Faustinam de Zielinska Virum Dñi M. Josephi Leonis Rutkowski Judicis Terr. Dobrinen. 2di adjecti Voti Ejusd. Mſei Stanislai Wessel Capitanei Goluben. Conthem seu Utrosque Conjuges Citatos per Eumd. M. Wessel Capitaneum Goluben. suo et Conthis suor. Nmi pariter. MM. Marianum Simonem Joannam et Constantiam Brzignos et Brzignam Filios et Filiam minorennes Rutkowskie dti M. Josephi Leonis Rutkowski Judicis Terr. Dobrinen. cum Edm. M. Faustina de Zielin. suis procreatos Bonor. Zielina Heredes Citatos per Eumd. M. Stanislaum Wessel Parentem adoptivum. MM. Carolum Ensiferum Nowogrodzien. Parentem et Fabianum Filium Rosciszewskie Corum Bonor. Zielino Obligatos Rossesse, res Citatos per Dum Antonium Brzeski. Satisfaciat M. Stanislaus Wessel Capitaneus Goluben. Citatis Dilationis majoris, ad quam se in ante actis Judicijs receperat Dque in instanti. Tandem non urgen. Illustri M. Sierakowski satisfactionem Eid. Dilationis majoris, satisfecit, se Eumd. M. Wessel Capitaneum Goluben. Judicium delaturat. In Causay prem experim mandat In Experimento satisfaciant Partes Utraeque Dilationi Communicationis Documentor. in ante actis Judicijs suis hic in Plocko Feria Quarta ante Festum S. Agnetis Virginis et Martyris prox. videlicet Die 19. Mensis Januarij Anni me elapso 1780. Concessit Dque in instanti Et quoniam Eedm. Partes Documenta ad Causam prem. spectantia per Summaria Conscripta et per Easd. Partes ad Judicium subscripta, ad Judicium Suum comportarunt sibi abinvicem communicarunt Et inde Judicium Decernit. Quatenus Utraeque Partes comprobent. in

Eam

Eam Iuramenti Rotham Prout Omnia et Singula Documenta Causam prem evincentia Suum ad Judicium Comporterunt: nihilque in Judicium Pars Partis edavit Et Additur Mtis Judtis ad pnuntiandu Juramenti Rotha Atque in Instanti Prae Berunt Tam Illtris M. Pierakowski Castellanus Plocen Actr quam m Stanislaus Wessel Citatus Suo et alior Citator nne Rotha supra scripta per Judicium Suum depromta; Qua Comprobatione attenta vati specifice Eadem Partes Sententiae Suo Judicium advinenit: Nihilominus Causam prem in Pgnen Judicij Suis exalternata in Bilsko celebranda ad prae scriptum Legis deudendi declarat. T.C.

Nro 2do

Inter Illustrem adm Rndm Petrum Eliberton Canonicum et Procuratorem Causar Collegiatae Pultovien Totamq Insignem Collegiatam Capituli Pultovien Actr per R. Melchiorem Mieczynskii Inscriptum Plentem: Item et mm. Thomam Castellanum Rypinen Ordinis S. Stanislaui Equitem Parentem tum Casimirum Succameranum Sae Rae Matris, Stanislaum Tribunum Sepnen Josephum Castellanic Rypinen Filios Rokitnickii Citatos per R. Joannem Szerepkowski: Teneri Partem actoream docere Partem Citatam de Termino et Contentis Citationis Suae Dnq in Instanti Et quoniam non docet Proinde Pars Citata a Termino Partis actr adpreni libera pronuntiatur.

Nro 3tio

Inter P.P. Victorem Pomianowski et Juliannam Ciolkowska Juxtim Conjuges Actr per Mariti Suae et Contis Suae pnae prster P. Josephum Klemiewski Citatos per Hyacinthum Zielinski Judicium Controversijs Partium mdu dei Eandem Deudendo Citationem Partes actr Partes Actata Suum ad Judicium edictam Insistendo Decreto Judicij sui hui in Plocko Fa 2da pt Dm Rogationum Pxa sueli et Dei Decima nona Mensis maji Ao 1784 Inter modernas Partes prolato Decernit Judicium Quarenus Pus Josephus Klemiewski Citatus Bonorum Ciolkowo Parva modernus Pares Summam Duorum Millium Quingentorum Florenorum Polonicalm Pno Pomianowska Contis actr Dotalitialem supra scripto Decreto Judicij sui adjudicatam, et per Eundm P. Klemiewski non exolutam, in et pro Crastino Festi Nativitatis S. Joannis Baptistae Anno Pnti proxime venturo Coram Officio et Actr Crem Plocen sub Pna Bannitionis

Cras Manifestando

circa Manifestationem in Casu Contraventionis in Ibidem faciendam publicanda, absque quibuscuis Juris Diffugijs et Justitiæ Prorogationibus Quia Quisq. Summo uti muliebris in Bonis mundis et liberis providenda Securitate Partj Actores Solvat et realiter enumer. et Lucia Rana Trium Marcar. Lott per Citatt. in Termino et sub rigore supra scto Partj Actj Judicio suo totis in Instanti sub scto suo Rigore ex Registro Censualium extendendo solvenda Decreti per. Vigore.

Actum in Plocko in Terminis Communibus Terrestribus Plocen. Districtuum Plocen. simul et Rilscen. ~~vigore Legis~~ ~~ad diem Kadzowan ad dies tibus~~ Feria Quarta post Dominicam Rogationum proxima, scilicet Die 23. Mensis Maij Anno Domini 1781. Celebratis.

№ 4to

Inter J. Laulum Umiński Actj pller. Et quoniam J. Valentinus Mitodroski Citatus per. in Termino disparet et se contumacem permittit, Proinde super Eodem Citato in Luco Cassationis Quietationis quo ad Punctum Marcar. Juvi Exolutarum, qua cassata solutionis Censar. Decreto Castren. Plocen. adjudicatar. Contraventionisque Decreto vijuncta Ipsi Evasionis permittitur Condemnatio et pro peragenda Executione Remittitur ad Ipsum Loci Capitaneum.

Publicatum.

Zebrało

№ 5to

Inter MM. Ignatium Vni Palatinum Gnesnen. Eustachium Generalem Adjutantem Sac. R. Mattis et Simonem Fratres inter se germanos Zakrzewskie Actores et Citatt. per Summ. Nicolaum Mierzynski Inscriptum Plenipotentem, Jnuos Nicolaum Mierzynski et Victoriam de Strzeszew, suis Juvicem Conjuges Actt. et Citatt. per Maritum suo et Contis suis nomine pller. et J. Josephum Klemiewski, Citatt. et Actt. pller. Judicium Terminum Partium per Decretum ankeruis Judicij sui Conservatum Decidendo Controversijs Partium inductis Exaudito Siquidem Judicio suo Documentali per probatum est Actt. Religiosum in Christo Patrem Fr. Sculo Jacobum in Religione Theodorum Szolc Ordinis Sancti Dominicii Conventus Plocen. protunc nondum Professum Transactione auth. coram Actis Cren. Plocen. Feria 2da post Festum Omnium Sanctor. Ao 1736to Summas inscriptas, et quidem Religioso in Christo Patri Antonio Raynalski Ejusdem Conventus Plocen. Ordinis S. Dominicii Priori seu potius Totiq. Conventui Summam Duorum millium Tymphonum, nec non Summam mille Tymphorum Actt. Victoriæ Actt. J. Michaeli Zakrzewski Relictæ Consorti

Vedud

Viduæ Eorundem Mfcor Zakrzewskich et Gnæ Strzeszewska Actt
Matri. Denique similem Summam Mille Tynphonum ott Gsæ
Catharinæ primi ott G. Marcellini Kleniewski Secundi
export Voti ott G. Petri Kozłowski Consorti Pęskim Soroni-
bus suis, tum quoque Summam Mille Tynphonum Liberis Ejusd
ott G Michaelis Zakrzewski ex Eadem ott Gnosa Victoria Pęska
procreatis disposuisse Deinde in Ao 1759no Fa 6ta ante Fm
Nattis S. Joannis Baptæ Coram Actis Crenn Plocen per
Eandem ott G. Catharinam de Pęskie ultimo Voto Kozłowska
Gsi Kleniewski Moderni Citati et Actt, Matrem acceptan-
do Eandem Dispositionem fraternam authentice subsecu-
tam circa Transportationem præcensitæ Summæ ex Bonis
Ciołkowo, tam Mfcis Zakrzewskim quam ott Gso Paulo
steriliter Vita functo ac superstiti Gsæ Victoriæ Gsi Nico-
lai Mieczynski Conti Strzeszewskim Summam Duor Mil-
lium Tynphonum, et quidem solismet Mfcis Zakrzewskim
Unum Mille Tynphonum Jam quoque alterum Mille
tam Mfcis Zakrzewskim, quam Gsis Strzeszewskim super
Summa Sua Dotalitiali in Bonis Wozniki hæren expen-
denda Provisione adfata Ejusd ott Religiosi Theodori
Pęski fratris Suj admanus Ejus exolvenda inscripsisse,
nullaque Querimonia tam Dispositionem suprascripti ott
Religiosi Pęski, quam Inscriptionem per prænominatam
ott Gsam de Pęskie ultimo Voto Kozłowska recognitt, per
hancce Gsam Kozłowska vitiasse, modo primum in Ao 1780.
Feria 2da pt Festum S. Mathæj Apli proxima scilicet Die Vige-
sima Quinta mensis Septembris Coram Actis Castren Plocen
de nullitate suprascriptæ Inscriptionis debitoreæ per præno-
minatam ott Gsam Catharinam de Pęskie ultimo Voto
Kozłowska Matrem Suam in rem MM Zakrzewskich et
Gsor Strzeszewskich recognitt manifestationem intulisse
et pro Cassatione Ejusd Inscriptionis ac Dispositionis Mfcis
Zakrzewskim ac GG. Mieczynskim Jam quoque per Eosd
Mfcos Zakrzewskie et Mieczynskie Gso Kleniewski pro
solutione præfatæ Summæ Duor Millium Tynphonum
cum Provisione provenien mutuo et abinvicem Processum
sibi instituisse, Proinde Consideratis præmissis Transactio-
nibus non posse Restrictionem Suprascriptar Transa-
ctionum nempe Dispositionis ott Religiosi Pęski ac In-
scriptionis per ott G. de Pęskie ultimo Voto Kozłowska
recognitt, Eundem Gsum Kleniewski Lucrari Judicium
declarat. Quimmo approbatis suprascriptis Transa-
ctionibus in rem Mfcor Zakrzewskich et Strzeszewskich
rite et Lrne subsecutis, Jisdemque Insistendo Decernitt
Judicium Quatenus Gsus Josephus Kleniewski Citatt
præmemoratt Summam Duor Millium Tynphonum et
quidem Unum Mille solismet MM. Zakrzewskim Jam vero
alterum Mille Tynphonum tam M.M. Zakrzewskim, quam

Gsæ

Gsa Mieczynska Consorti cum Provisione per Quinque a Centum computanda, ab Actu inchoati Processus nempe pro Duobus Annis ad Terminum infrascriptae Solutioni praefixum provenien. in et pro Vigilia Festi Nattis S. Joannis Baptae Anno praesen. proxime ventura Coram Officio et Actis Castren. Plocen. sub Poena Barmitionis in Casu Contraventionis circa manifestationem in Ibid. faciendam publicanda absque quibusvis Juris diffugijs et Justitiae protellationibus praevia Portionis Gsae Mieczynska in Bonis mundis et liberis providenda Securitate soluat et realiter enumeret Lucta Poena Septem Marcar. Polt. per Eund. G. Kleniewski M M Zakrzewskim et Mieczynskim in Termino et sub rigore suprascriptis Judicio suo per Utramque Partem totidem in Instanti, sub seorsivo Rigore ex Regestro Poenalium extendendo solvenda Decreti praesen. vigore.

No 6to

Inter Religiosum in Christo Patrem Isidorum Szwarc Conventus Plocen. Ordinis S. Benedicti Priorem ac Totum Eundem Conventum Actores per G. Laurentium Sokolnicki Inscriptum Plenipotentem: Et quoniam M. Petrus Gembarth Thesaurarius Dobrinen. Citatt. praesen. in Termino disparet et se Condemnare permittit, Proinde super Eod. ratione non solutionis Summar. Primae Quadringenter. Viginti Duor. Aureor. Hungaricatt. Actis Cren. Plocen. Fa 5ta ante Festum S. Catharinae Virginis et Martyris Ao 1776to modo simplicis Debiti Inscrae: alterius Octodecem Aureor. Hungaricatt. pro Uno Dolio Vini modo licitato accepti cum Provisione provenien. in Lucro ultimariae fortis finalis faciendae Executionis permittitur Condemnatio quae D. A. et Ri. Publicatum

Exhaust.

No 7mo

Inter M. Michaelem Rokitnicki Actt. et Citatt. personaliter G. Paulum Starorypinski Citatt. et Actt. per Gnum Paulum Zoltowski: Judicium Exauditis Partium Controversijs Citationes Partium sibi abinvicem Editas decidendo, necessariam esse adcitationem Gsor. Mathiae Starorypinski et Josephi Borzyminski in Complanatione inter ott. G. de Gaciewskie Starorypinska ab una et M. Michaelem Rokitnicki Commilitonem Cohortis Loricatae Parte ab altera Die 12da 7bris Ao 1773tio in Bedorzyno Confecta

per

per Eund. M. Rokitnicki Spontaneum acto, nunc in Judicio suo ad Causam pden. reposita, se se Inscriptor. pro sequenti Judition. Cadentia ex alternata in Bilsko celebranda, per Partes Utrasque subsequendam censet. S. C.

№ 8vo Inter MM. Michaelem Rokitnicki et Dorotheam de Staroxyprinskie Conjuges acto. et Citato per Maritum suo et Conjugis sue Nomine prior. Hon. Susannam Gri Alberti Lugowskie Agnetem Gri Antonij Zgluizenskie, Justinam Gri Mathiæ Larlinskie Consortes Staroxyprinskie, ac Eodemmet Maritis Earundem Successores ex oto G. Feliciamna Staroxyprinska oto G. Petri Suinexzynskie Consorte procedentes Actores per M. Michaelem Rokitnicki, Hon. Paulum et Mathiam Staroxyprinskie, Josephum Ciotkowskie et Veronicam de Staroxyprinskie Inviem Conjuges Citato et acto per G. Paulum Lottowskie Tandem non sunt.

№ 9no Inter M. Josephum Zakrzewskie Locillatorem Siepraceñ et Judicem Cren. Plocz. acto prior. et M. Paulum Kadlubowskie Judicem Terrem. Visogrodien. Citato per Gnum Josephum Losowskie Et quoniam MM. Antoninam de Kadlubowskie oto M. Petri Rzepkowskie Dapiferi Cremenecen. Relicta Consors Vidua Mater Severinus et Eleonora Rzepkowscy Filius et Filia Citati Bonor. Cumina quovis modo Possessores pden. in Termino disparent. et se condemnare permittunt: Prout de approbato anteriori Processu in huc ultimario forte finali ac mdilato faciend. Executionis in Negotio Principali ratione solutionis Summæ Quatuordecim Millium Florenor. Polo. in Bonis Cumino hæreditariis Provisione ab ultima Licitatione provenien. Decernenda: rumque Expar. permittitur Condemnatio et pro peragenda Executione ad M. Loci Capitaneum Remittitur: Cum Comparen. Causa pens. ad sequen. suspenditur. Publicatum.

№ 10mo Inter Gnos. Martiannam de Sniegockie ultimi Nuptiis oto Gri Michaelis Milewskie Relictam Consortem Viduam ac Jacobum Jankowskie Coheredes Loricatæ Commilitonem Actores per Eund. Gnum Jankowskie suo et supra scripto acto nomine prior. et M. Bartholomeum Mazowieckie Tribunum et Vice Capitaneum Cren. Srenen. Terre Lawskien. Citato per Gnum Josephum Losowskie. Et Quoniam Honesti Casimirus Dalesciewicz Parens, Petrus, Franciscus G. Sebestianus Piwonskie, Theresia G. Alberti Pomorskie, Consortes tum Marianna et Hedvigis Virgines innuptæ Fratres et Sorores inter se Germani Filius et Filiæ Dalesciewicz ex oto Gna Anna Sniegocka pleder. pden. in Termino disparent et se conde-

mnare

mnare permittunt. Proinde super Eisd. disparen. in Lucro abjudicationis a Summa Quingentor. Florenor. Polonicalis Decreto Judicij praesen. adjudicata, Ejusdemque Decreti meliorationis permittitur Condemnatio et pro peragenda Executione ad m. Loci Capitaneum Remittitur cum Comparen. Causa praesens suspenditur T. C.

No. 11mo

Publicatum

Inter Periltrem Rndmum Mathiam Rokitnicki Canonicum Cath. Plocen. Actt. per G. Paulum Zoltowski Iltrem et mm Thomam Castellanum Rypinen. Ordinis S. Stanislaj Equitem Parentem, Casimirum Sae Rae Mattis Succamerarium, Stanislaum Tribunum Sieprscen. ac Josephum Castellanid. Rypinen. Filios Rokitnickii Citatt. per Gnum Joannem Szczepkowski. Judicium Citationem Partis Actt. contra Partem Citatam suum ad Judicium editam decidendo Controversijs Partium Inductis Exauditis: Quoniam Pars actorea pro solutione Summae Mille Tynphonum per ott. Illustrissimum et Rndmum Casimirum in Rokitnica Rokitnicki Episcopum Alalien. Suffraganeum et Officialem Glem Plocen. Eid. Periltri Rndmo Mathiae Rokitnicki Actori ad solvendum scripto manuali assecuratae Partem Citatt. suum ad Judicium convenit, Jam quoque Pars Citatt. hocce onus non agnoscit. Proinde Judicium decernit Quatenus Idem Periltris Rndmus Mathias Rokitnicki Cancus Cath. Plocen. comprobet Realitatem supra scrae Summae in Sequen. Judicijs suis ex alternata in Bilsko celebrand. T. C.

No. 12do

Inter Mcum Theophilum Zoltowski Tribunum Zawskrzen. Actt. per G. Paulum Zoltowski m. Josephum Rokitnicki Castellanid. Rypinen. Citatt. per G. Joannem Szczepkowski: Et quoniam m. Stanislaus Rokitnicki Tribunus Sieprscen. Citatt. praesen. in Termino disparet et se condemnare permittit. Proinde super Eod. in Lucro solutionis Summae cum Provisione provenien. decernendaeque Poenalitatis ratione Contraventionis scripto Cambiali, ac Causatae Remissionis a Judicio Officij Cren. Plocen. suum ad Judicium factae, permittitur Condemnao. quae D. Act. Rae cum Comparen. vero Mco Josepho Rokitnicki Castellanid. Rypinen. Causa praesens suspenditur ad Convictionem Disparentis T. C.

Publicatum

Nro 13tio

X

Inter Illrem Adm Rndm Sylvestrum Zielinski Praepositum Gralevien Actorem per G. Chrisostomum Zielinski Celsissimos Principes Michaelem Alexandrum Crim Nominis Swiętopełk Czertwertynski Succamerarium Sae Rae Mattis Capitaneum Tuszynen et Constantiam de Pruchentatty primi olim Illris M Joannis Skarbek Castellani Junioladislavien secundi ad psens Voti Invicem Conjuges Victricium et Matrem Citatt per G. Josephum Losowski M.M. Eugenium, Gasparum et Michaelem Privignos, et Filios, Fratres inter se Germanos Skarbki Castellanidas Junioladislavien Citatt per Eund: Et quoniam Perfidi et Infideles Seniores Synagogae Drobinen Totaque Eadem Synagoga Judaeor Drobinen Citatt psen in Termino disparent et se Condemnare permittunt. Proinde super Eisd Citatt disparen approbato anteriori Processu in Lucro ulterioris fortis faciend Executionis, in negotio vero Principali ratione solutionis Census a Summa Duor Millium Tynphonum pro Annis Quatuor pvenien permittitur Condemnatio et pro peragenda Executione ad M. Loci Capitaneum Remittitur cum Comparen vero Causa psens suspenditur ad Convictionem Disparen T.C.

Nro 14to

Publicatum

Inter M. Carolum Rosciszewski Ensiferum Novogrodien Actorem prlter et M.M. Stanislaum Wessel Capitaneum Goluben ac Faustinam de Zielinskie primi olim M. Josephi Leonis Rutkowski Judicis Terri Dobrinen Secundi ad psens Voti Invicem Conjuges, Marianum, Simonem, Joannem, Constantiam Virginem Innuptam Rutkowskie Citatt et Indicen per Eund M Stanislaum Wessel, suo et alior Citatt et indicen nomine prter. Coram Judicio suo Comparen et secum Judlter Controverten Quarum Partium Controversijs in Judicium suum Inductis Exauditis, Judicium Decidendo Citationem Partis Actoreae Parti Citatae suum ad Judicium Editam: Siquid Judicio suo deducitur olim M. Josephum Leonem Rutkowski Judicem Terrem Dobrinen Contractum Certum de Data Ejus in Dobrzen Die 23. Mensis Junij Ao 1774to Inter se ab una et mfcum Carolum Rosciszewski Ensiferum Novogroden Modernum actt parte ab altera intuitu Obligationis Bonorum Gilmo et Gilinko

Extradit

conscripsisse

conscripsisse, et Actis Terribus Dobrinen. Feria 5ta in
Vigilia Festi Nattis S. Joannis Baptæ Die et Anno Eodem
per utramque Partem roborasse, In Virtuteque Ejusdem
Contractus, Inscriptionem Authentic. Coram Eisdem Actis Ter-
ribus Dobrinen. Super Summam Viginti Septem Milli-
um Florenor. Poll. in Obligationem Eorundem Bonor. Gilino
et Gilinko expositam Recognovisse, et Bona Eadem Gilino et Gi-
linko in præmissa Summa Actori Obligasse, et in Actualem
Possessionem dimisisse, in Ao vero præterito 1780 Eundem Mfcum
Rosciszewski pro solutione suprascriptæ Summæ Viginti
septem Millium Florenor. Polonicall. ac Rehabitione dictor.
Bonor. Gilino et Gilinko — bonificationeq. Prætensionum ex
Obligatoria Possessione emicant. Eosdem Mm Wessle Capitaneos
Golubenses et Successores Rutkovianos ad Judicium Suum con-
venisse, et in Eodem Judicio in Bilsko Sabbô post Dominicam
Rogationum proximo scilicet Die Sexta mensis Maji Anno
Eodem præterito 1780 Decretum solutionis suprascriptæ Sum-
mæ Viginti Septem Millium Florenor. Poll. exportasse, in Ordi-
ne vero Prætensionum ex Obligatorea Possessione emicantium,
per hocce Decretum Condescensionem ad Fundum prædictor.
Bonor. Gilino assignatam esse, et tamen in Termino So-
lutioni præfixo, quam in Termino Condescensionis, per Eundem
M Rosciszewski super Eisdem mm. Wessle Capitaneis Golu-
ben. et Successoribus Rutkovianis Condemnationes Obti-
nuisse, Proinde attentis præmissis Documentis, Decernit
Judicium Quatenus Eidem mm. Wesslowei Capitanei Go-
luben. et Rutkowscy Summam præcensitam Viginti Septem
Millium Florenor. Poll. Moneta aurea in Contractu et
Inscriptione Obligatorea expressa expressa in et pro
Vigilia Festi Nattis S. Joannis Baptistæ anno præsenti
proximi Ventura Coram Officio et Actis Castren. Plocen. Mfco
Actori ad manus solvant. Bona Gilino et Gilinko post Exe-
lutionem Summæ in Possessionem Suam rehabeant, Idque
sub Pœna Bannitionis in Casu Contraventionis cira Ma-
nifestationem faciendæ in Ibidem publicandæ Luita Pœna
Septem Marcar. Poll. Parti in Termino et sub rigore supra
scriptis, Judicio suo totidem in Instanti, sub solito Rigore
ex Regestro Pœnalium extendendo, solvenda: Nihilominus
pro Contraventione suprascrio Decreto Judicij Sui tam in
Puncto non Exolutionis Summæ, quam in Termino Conde-
scensionis Commissa, Pœnam Quadruplicem Quatuorde-
cem Marcar. Polonicall. in Sublationem vero Condemnatio-

nis

nis in Termino Satisfactorio Coram Actis Jure Ploces super Eius
M.M. Wesle Capitaneis Soluben et Rutkowskie obtente
Jtem Panam Dupleum Quatuordecim Marcar Lott Parti in
Termino et sub Rigore supra scriptis, Judicio vero suo per
Medium Eurundi Marcar in Instante, sub solito Rigore
ex Regestro Panarium extendendo Jidem Mpei Wesle et
Rutkowscy solvant. Quo denique spectat Pretensiones
Fundi ex Possessione Obligatorea Gnominator Bonor Gilino
et Gilinko emicantes Decernitur Condescensio Gor Came
rariar Terrestrium Ploces, unius absentia non obstante,
dum modo Unus a quacunque Parte Conducendus adsit,
ad fundum Jditor Bonor Gilino et Gilenko in et pro
Crastino Festis Gloriosissimo Virginis Marie, scilicet pro
Die Tertia Mensis Julij Ac currens Quod Officium Came:
rariali Terre Ploces mutuis Partium sumptis Conducendum
et Condescensurum Comportationem Contractus et Inventarij
Bonor Inter Partes Conscriptor Injungit, Statum Anti,
quum cum Moderno confrontabit, de Desolatione suis
Reparatione, auctis, vel deperditis Insommationibus,
omnibusque et Singulis Pretensionibus ex Obligata Possessio:
ne emicans, Inquiret, Investigabit, Inquisitiones si opus
fuerit expediet, Juramenta Excipiet, Dubia quevis resol,
vet, Bonificationem cui et a quo provenerit demandabit,
Rigores annectet Processum in Termino Condescensionis
in Bonis hisce Gilino agitato obtentum, cognoscet, Re:
solvet, Decretum anteriis Judicij sui in toto Exequatur,
Lunetasque et Singulas Pretensiones Partium, nihil In:
tactum et irresolutum relinquendo assopiet, et finaliter
dijudicabit, ac moderabitur Cujus Decisioni Partes pa
rere et acquiescere Judicatumque pati debebunt, ac tene,
buntur. Denique sub Pena bannitionis illo in Termino Conde,
scensionis super Parte Contravenien publicanda, Quita
Pena simplici Quatuordecim Marcar Lott Parti per Ea,
tem Compensanda, Judicio suo per medium pie utramque
Partem in Instanti: sub severissimo Rigore ex Regestro Pa:
natium extendendo, solvenda. Pro quo Condescensionis Ter,
mino Partes quas soluerint Negotiumque Causa finem po,
pescerit, adiutent, Acitate sub Simili Rigore Comparean,
et Judicatum patiantur. Decreti finem Vigore & Visi:
tationis.

Inter.

pro 17mo

Inter Dum Petrum Lechowski actr pñter, Penitrem Rndmum Josephum Korwin Kochanowski Canonicum Cath. Plocen. Citatr pñter Judicium Exauditi Partium Controversijs Terminum per anterius Decretum Judicij sui Conservatum Decidendo: Quoniam Partes loco Satisfactionis Decreto injuncto Communicationi Documentor Judicij sui hac in Causa in anteacta Judiciorum Cadentia subsecuto Complanationem Inter se sub Data, acta moderniorum Judiciorum hui Ploci Die 23. Maji ac proxime inierunt, Eandemq inter se in tam manibus suis et amicor subscriptam Judicio suo ad approbandam per Decretum prens perrexerunt. Qua Complanatione Penitris Rndmus Kochanowski Canonicus Cath. Ploc. Citatr Summam Decorum Millium Duentor Sexaginta Florenor Polonicall Originalem pro cujus Solutione cum Provisionibus per Partem Actoream conventus fuit, et ex Provisionibus retentis Summam Decorum Millium Sexaginta Florenor Polonicall Dni Lechowski Actoris a se prevenire agnovit, ex Eidemq Summis tam Originali quam ex Provisionibus computata Summam simul junctam Quatuor Millium Trecenter Viginti Florenor Pold efficientibus Summam Mille Octuaginta Florenor Pold ad manus Ejusd Dni Lechowski Actoris in Instanti Exolvit. Residuum vero prioris Summæ Originalis, et ex Provisionibus vagulatæ rathatim Tribus Rathis, una videlicet Ratha in Anno immin. 1782do altera in Ao 1783tio Tertia quoque in Ao 1784to pro Vigilia Festi Natlis S. Joannis Baptæ, quolibet Anno in Simili Qualitate Summæ Mille Octuaginta Florenor Pold Ejd Dno Lechowski exolvere sebi minxit. Quocirca approbata Earl Complanatione standum Eid Judicium adorat, venit et decernit. Quatenus Penitris Rndmus Kochanowski Canonicus Cath. Ploc. juxta Nexum Ejusdem Complanationis Primo Summam Mille Octuaginta Florenor pro Vigilia Festi Natlis S. Joannis Baptæ in Ao Immin. 1782do alteram Similem Summam in Ao 1783tio Jtd pro Vigilia Ejusd Festi Tertiam pariter Similem Summam Mille Octuaginta Florenor Pold similiter pro Vigilia Ejusd Festi in Ao 1784to venturis ad manus et Quæstationem Dni Petri Lechowski

sive Ejus

Ejus Splis Plenipotentis Coram Officio et Actis Castren. Plocen. sub Pœna Bannitionis in quolibet Termino cujuslibet Rathæ circa manifestationem faciendam in Casu Contraventionis Publicanda solvat et realiter Enumeret Decreti præsen. Vigore.

Nro 18vo

Inter Illustrissimum et Rndmum Capitulum Cath. Plocen. Actt per G. Josephum Lempicki Adm Rndm Adamum Sikorski Vicecustodem et Zacristianum Ecclesiæ Cath. Plocen. Actt per G. Mathæum Krzywkowski; Illustrem et Mm Thomam Castellanum Rypinen. Parentem Casimirum Sta Rta Mattis Succamerarium, Stanislaum Tribunum Sieprscen. ac Josephum Castellanid. Rypinen. Filios Rokitnickie Citatt per G. Petrum Rudowski Judicium Citationem Partis actoreæ Parti Citatæ suum ad Judicium Editam Decidendo Insistendo Inscriptioni Debitoreæ Coram actis Castren. Plocen. Sabbo pt Ta Solennia Sacri Pentecosten pxa scilicet Die Decima mensis Junij Ao 1775to per ott Illrismum et Rndmum Casimirum in Rokitnica Rokitnicki Episcopum Alalien. Suffraganeum et Officialem Glem Plocen. modernor. Citatt fratrem germanum et Patruum in rem Venerabilis Capituli Cath. Plocen. super Summam Mille Ducentor. Florenor. Polt per ott Illrismum et Rndmum Antonium Sebestianum bini nominis a Dembowa Gora Dembowski Episcopum Plocen. ac post Vladislavien. in fundationem Zacristiani Ejusd. Venerabilis Capituli Cath. Plocen. dispositam expendenda Provisione per Quinque a Centum computanda Recognitæ Decernit. Quatenus Pars Citata Provisionem ab Eadem Summa provenien. ab ultima Quietatione Retentam, salvis Quietationibus in Termino satisfactorio per Partem Citatt reproducend. et per Partem Actt acceptandis per semi quatuor a Centum ad mentem Legis computando in et pro Crastino Festi S. Jacobi Apostoli Ao præsen. Coram Officio et Actis Cren. Plocen. Parti actoreæ solvat et realiter enumeret. Idque sub Pœna bannitionis in Casu Contraventionis circa manifestationem in Ibid. faciendam publicanda Luita per Partem Citatt

Extradit

Pœna

Pœna Septem Marcar. Pott. Parti Actoreæ in Termino et sub Rigore supra ſcriti Judicio suo totiq. in Instanti, sub ſcripto Rigore ex Regestro Lenalium extendendo solvendæ Decreti præsentis Vigore.

Nro 19no

Extrait

Inter M. Bartholomeum de Opsowka Zborowski Pricernic. Terræ Dobrinen. Actorem pariter ex una Adamum Sabbam Jerzewski Citatum pariter Judicium Exauditis Partium Controversijs Citationem Partis actricis ad suum ad Judicium Editam Decidendo. Quoniam M. Zborowski Actor reponitis suo in Judicio Documentis videlicet Contractu Inter olim M. Simonem de Opsowka Zborowski Pricernam Dobrinen. Parentem eiusdem ab una et olim Gr. Martianam Jerzewski 2dis Primi olim Gri Alberti Jerzewski 2di Primam de Kakowskie Primi olim Gri Alberti Jerzewski 2di proinde nuptas Gri Adami Komorowski Consortem in Assistentia Ejusdem sui Secundarij Mariti parte ab altera in Cancellaria Plocen. Die Tertia Junij Anno 1761. confecto, actis Castren. Plocen. Feria 4ta post Octavas Festi Sacratissimi Corporis Christi Domini Anno Eodem roborato, ac Ipsam et Resignationem sub actis Roboratis, ac Resignatis Contractus Renovatis, eadem Gna Marcianna de Kakowskie pro tunc Komorowska Bona sua hereditaria Borkowo magna et Sniedzianowo seu potius medietatem Eorum, atque Sortes in Butkowo et Grabowo pertinentes olim Cum Adamum Kakowski Parentem suum Jure Naturæ in se devolutas pro Summa Viginti millium Nongentorum Quadraginta Typhonum, in Quota Mille Typhonum ultra onera restantes per M. Simonem Zborowski Ejus Gnæ de Kakowskie Komorowska Jurium datricis Jud. ad Exolvendum declarata et Inscribi assecurata in reliquo pro deportandi Oneribus horæ Contractu Liquidatis circa Eumd. Jurisquæsitorem Relicta resignaverit tum Quietatione, qua Gnus Adamus Komorowski suo et Gnæ Marcianne Kakowskie primi olim Gri Alberti Jezewski 2di voti prolunc Comitis sui Nne M. Bartholomæum Zborowski Pricernic. Dobrinen. Baronem Butkowo Magna Sniedzianowo Backowicio, Butkowo et Grabowo Hæredem, de Summa

mille

Mille Tymphonum ex Pretio Eorum Bonor rentanti
per dd M. Simonem Zborinski pfatū Gsa de Kakowskie
Komorska Auth Inscriptione assecurata, ob levatam
Summam Eandē cum Provisione ac subsecutam Ejusd
Summa Recompensam coram actis Castren Plocen
Ferii 5ta pt Fm S Mariæ Magdalenæ Ao 1768vo
quietavit, nec non Complanatione Inter Eandē Gnam
Martiannam de Kakowskie primo Jezewska 2do voto
Komorska pfatæ Viduam ab una et Eumd M Bar,
tholomæum Zborinski modernum actr parte ab alte,
ra in Cancellaria Cren Plocen Die Decima Quar,
ta Januarij Ao 1773tio confecta Qua Complanatio:
ne Eadē Gna Marianna de Kakowskie Komorska
pfatā ott M. Adamum Kakowski Subdapiferū Dobri,
nen unica Filia et Successrix Bonor Berlowa et Sne,
dzianowa meditatis, tum Rachocina Buthowa et Gra,
bowar juxta Resignantium Documentor Statu ipsa
annihilando manifestationes contra Transactiones
Resignatorias superius Exaratas in rem dd Mfi Si,
monis Zborinski servien factas Transactiones Eas de
approbat, Mfus vero Bartholomæus Zborinski Eid
Gsa de Kakowskie Komorska in recompensam Sum,
mam Mille Ducentor Sexaginta Florenor Polon in
aureis Hungaricalis Septuaginta exnunc exolvit de
qua exoluta pmissa Complanatione quietatur. Deinde
Quietatione, qua Gna Martianna de Kakowskie Primo
Jezewska 2do voto Komorska Vidua mater, et Adamus
Jezewski Filius ab una, atque in Bartholomæum Zborins
Princernū Dobrinen pfati olim M. Simonis Filium Parte
ab altera, et quoad Gsi Komorska et Jezewski de Ma,
nifestationibus contra Transactiones respectu hæredi:
tatis Bonor Berlowa magna et Sniedzianowa Rachoci,
na Buthowa et Grabowa factis, Mfus quoque Zborin,
ski itidem de manifestatione, ratione Vitiationis Tran,
sactionum illata totoque Processu coram Eisd actis Cren
Plocen Die Nona Mensis Januarij Anno 1775to mu,
tuo se Quietarunt, Ad extremum Contractu secundo
Resignatorio Inter Gsam Constantiam de Kakowskie

olim

olim Adami Filiam primi olim G. Martini Marcinkie-
wicz 2di nuptus Gsi Joannis Niedzwiecki Consortem
in Assistentia G. Francisci Kakowski Revisoris Came-
rae Nieszavien. Thesauri Rni Fratris Suj Patruelis et
Pfati Mariti ab una, et M. Bartholomaeum Zboin-
ski Pincernid. Dobrinen. parte ab altera in Bobro-
wniki Die 15ta mensis 7bris Ao 1775to in ito, Actis
Cren. Bobrownicen. Die 16ta mensis 7bris Anno Eod.
approbato, Quo Contractu et Donatione sub Actu hujusce
Roborationis recognitis, Eadem Gsa Constantia de Kako-
wskie Niedzwiecka Bonor. Borkowo magna, Sniedzia-
nowo, Butkowo, Rachocino, et Grabowo, juxta Obloquen-
tiam Documentor. post olim Grum Adamum Kakowski
Subdapiferid. Dobrinen. Parentem suum erga Gsam Mar-
ciannam de Kakowskie sororem suam in se devolutorum
haeredissa Bona Eadem Borkowo, Sniedzianowo, tum Racho-
cino Butkowo et Grabowo hoc Eod. Pretio quo primiti-
vo Contractu, G. Marcianna de Kakowskie Komonska,
olim M. Simoni Parenti M. Bartholomaej Zboinski
Resignavit. in Cujus Resignationis recompensam
M. Zboinski Eid. Gsae Constantiae de Kakowskie Nie-
dzwiecka Summam mille Ducentor. Triginta Flo-
renor. Poll. expendenda Provisione annua per Quin-
que a Centum in Bonis suys assecuravit, Tum quoque
Summam Quadringentor. Octuaginta Florenor. Poll.
pro Provisionibus, ac Dono manuali Conditatam,
Eisd. Gsi Niedzwieckim Conjugibus ad manus Exol-
vit, et de Eisd. acquietatus extitit. salvam Sibi Vin-
dicationem Summae Ejusd. a Gsa Marcianna de Ka-
kowskie Komonska primitiva Jurisdatrice ex vi Cautae
Evictionis reservando, virtute Eorund. Documentor.
nempe Transactionum Resignatoriar. per Gsam Mar-
ciannam de Kakowskie Komonska in rem olim M.
Simonis Zboinski Pincernae Dobrinen. actt. Parentis
factar., Quibus Eadem Gsa Komonska Evictionem Cavit
et signanter vigore Compensationis Anni 1773tij Inter
Plibatam Gsam Marciannam de Kakowskie Komon-

ska

ska ab Una et M. Zbonski modernum Actt parte ab al-
tera confectæ, in qua Eadem Gsa Marcianna de Kakowska
Komonska post olim G. Adamum Kakowski Subdapife-
ridem Dobrinen Parentem suum unicam se Filiam et
Successricem nominavit. Generalemque Evictionem Circa
Quietationem Anni Ejusdem Mfco Zbonski Inscripsit
Idem M. Zbonski Restitutionem sibi promissar Sum-
mar pro re Gsæ Constantiæ de Kakowskie Niedzwie-
cka, unius Mille Ducentor Triginta Florenor Poll
assecuratt, alterius Quadringentor Octuaginta Trium
Florenor Poll a Gro Adamo Jezewski Citato ex vi Cau-
tæ Evictionis per Matrem Ejus injungendam pten-
dit. Et eo nomine Inscriptiones binas Primam per ott
Gsum Albertum Jezewski olim Bartholomæj Filium Ci-
tati Parentem, in Personam Gsæ Marciannæ Kako-
wska futuræ Consortis suæ, super Summam Trium
Millium Tynphonum Poll in omnibus Bonis suis pcipue
super Bonis Dąbruski Coram Actis Castren Plocen
Feria 5ta ante Festum S. Martini Pontificis Ao 1742do,
alteram per G. Adamum Jezewski pfati ott Alberti
Filium in Personam Ejusdem olim Gsæ Marciannæ de Ka-
kowskie primi Ejusdem olim G. Alberti Jezewski 2di
ex post Voti Gsi Adami Komonski Consortis matris
suæ super Summam Trecentor Tynphonum de ma-
nibus Mfcæ Catharinæ de Kosinskie Osiecka leva-
tam, itidem in Omnibus Bonis suis pcipue super
pfatis Bonis Dąbruski Coram Eisdem Actis Die 25ta
Junij Ao 1775to simplici Debito factas, pro fundo
suæ Repetitionis in Judicio Reponit. Jam vero Gsus
Adamus Jezewski Citatt similiter repositis Documen-
tis suis in primis Inscriptione authen qua Gsa
Martianna Kakowska olim Gri Alberti Jezewski
Consors vidua Gro Adamo Komonski futuro marito
suo Summam Mille Trecentor Tynphonum de
Bonis suis ac Summis pcipue super Bonis Bor-
kowo major, Sniedzianowo Rachocino, Butkowo
et Grabowo Coram Actis Cren Plocen Fa 6ta in Cra-
stino Festi Divæ Annæ Anno 1753tio assecurat.

Deinde

Deinde complanatione Inter Gros Adamum Komon-
slii et Marianna de Kakowslie Conjuges ab
Una et Eund. G. Adamum Jerewslii Privignum et
Filium Parte ab altera in Dąbrusli Die Tertia De-
cembris 1764to Anno confecta, qua Gri Komonsky
Conjuges Bona Dąbrusli Gri Adami Jerewslii post
Parentem Ejus Hereditd per Eosd Gros Komonslie
a fatis Ejusd olim Parentis Ejus possessa, in Posses-
nem Eid G. Jerewslii dimiserunt; ac de Prätensioni-
bus Suis omnibus ex fundo emican, tum de Summa
Trium Millium Tymphonum per old Gnum Albertum
Jerewslii Ga Komonslia protune futura Consorte
Sua supra de acta exarata Inscriptione Anni 1742di
Assecurata, Gum Adamum Jezewslii quietarunt, Ipse
vero Gus Jerewslii Summam Mille Tymphonum ad
manus Gri Komonslii exolvere se obstrinxit, atque
Quietationibus Primis Prima Feria Tertia in Cra-
stino Festo Nativitatis S. Joannis Baptistæ Ao 1765to
In Castro Plocen, qua Gri Adamus Komonslii et Mar-
ianna de Kakowslie Invicem Conjuges Victricus et
Mater ab Una, et G. Adamus Jerewslii Privignus et
Filius parte ab altera et quid Gnus Komonslii
De Summa Mille Tymphonum, Ga vero Komonska
Consors, de Summa Trium Millium Tymphonum
per old Gnum Albertum Jezewslii Priorem mari-
tum Sibi Inscripta, Gum Adamum Jezewslii, Jam
vero de Prätensionibus ex fundo Bonor Dąbrusk
emicantibus mutuo se Utraque Parter ad mentem
Supra Exarato Complanationis quietarunt. altera
superius exarata etiam per Partem altoream repro-
ducta Feria 4ta prida Festi S. Mariæ Magdalenæ
Ao 1768vo Jdib Recognita, Qua Gratus G. Adamus
Komonslii Suus et Gra Marianna de Kakowslii
Consortis Sud Nomine Mpum Barthlomeum
Zborowslii Piscerovide Dobrinen de Summa Mille
Tymphonum pro pretio Bonor Borkowo magna
et Sniedzianowo ac alior per se cæsata, quieta,
vit. Tertiâ, Feria Tertia pt Dm. Exaudi scili at Dec.
8va

Octava mensis Maji Ao 1779no Itidem in Castro Plocen
facta, qua Gsa Marcianna de Kakowskie primo olim
Gsi Adami Jezewski 2di expost voti olim Gsi Ada:
mi Komonski Relicta Consors Vidua Gsum Ada-
mum Jezewski Filium suum de Summa Centum
Quinquaginta Tynphonum ex Summa majori Tre-
centor Tynphonum, Inscriptione superius Exarata
Anni [illegible] 1774ti per Eundem Filium sibi In:
scripta ultra similem Summam Centum Quin:
quaginta Tynphonum Gsam Niedzwiecka Soro:
rem suam respicienti sibi per Eundem Filium
exoluta Quietavit, His itaque Documentis Idem
G. Adamus Jezewski receptionem ex Substantia
sua Summar matrem suam concernen et
acquietationem sui de Eisdem Pcipue de Summa
Trium Millium Tynphonum per Parentem suum
Eidem matri ante Connubium cum Eadem ex affe-
ctu inscripta, Pcedenter ante initam Complana-
tionem Anni 1773tij, Qua se Unica Filia post olim
Gsum Adamum Kakowski nominavit, Subsecutam
Judicio suo demonstrat, et ad responsionem Mfco
Zbomski Actor per rationem non Participationis
Substantiae et Summar Maternar se non te:
nere infert, manifestationemque Coram actis
Judicij sui in Bilsko in Terminis Communibus
Terribus Plocen Die nona mensis Octobris Anno
millesimo Septingentesimo Septuagesimo Nono.
per se Eo nomine factam reponit; non nisi repro-
ducto Scripto manuali per M. Bartholomaeum
Mazowiecki Tribunarum Terrae Zawkrzen in
Personam olim G. Martianna de Kakowskie
Komonska super Summam mille Florenorum
Polon ab Eadem Gsa de Kakowskie Komonska contra-
ctam in Dąbrusk Die Decima Martij Ao 1773.
data, Eandem Summam [illegible] Mfcum Mazowiecki
Pfatae olim Gsae Komonska assecuratam ex Sum-
ma Septuaginta Aureorum Hungaricalium, a Mfco

Zbomski

Zbomslii circa Complanationem Anni 1773. Levata
procedentem profundo repetitionis Mseo Zbomslii
commonstrat: Quo circa Judicium adentis Missis
Transactionibus auth deducter Gsum Adamum
Lerowslii ex re Cauta Evictionis per Gsam Komon,
ska Matrem Ejus in rem Mpsi Zbomslii ad regim,
sionem Eidz Mseo Zbomslii non posse stringere
sententiat: Nonnisi Gtatam Summam mille Flo,
renor Pold per M. Marowiecki in rem G. de Ka=
kowslii Komonska scripto supratato assecuratam
Eidz M. Zbomslii pro fundo Repetitionis Jud
cedendam applicat, et repetendam indigitat. Scri.
ptum quoque per M Marowiecki in rem ott Sde Mar:
cianne de Kakowslie ultimo voto Komonska Datum
per G. Adamum Jezowski exhib in Judicio repeni:
tum in manus M Zbomslii extradendum statuit:
Prout de facto hoc Scriptum Judlter est Mpes Zbo,
mslii Extraditum Decreto pser Vigore Hum
Provisionis

Actum in Plocko in Terminis Com:
munibus Terrestribus Plocensibus Di:
strictuum Plocensis simul et Biblicen
Pabtis pt Dm. Rogationum proxima
sulect Die 25 Mensis Maji Anno
Dm 1781 Celebratis.

Nro 21.

Inscr Gnosum Carolum Gadomslii Actt prtter: Gum Pe:
trum Leszczynslii Citatt prtter: Judicium tam Terminum
per antenius Decretum Judicij sij Conservatum quam
Admissionem Partis Actt con Citatt ad Judicium suum
Edictt Decidendo: Quoniam Pars Actorea pro Comporta:
tione Literar Missibilium per Perillrem Rndmum Albr,
tum Gadomslii Primicerium Cath Plocen Actt fratrem
Germanum ad ott Gsum Jacobum Leszczynslii Citatt Pa,
rentem aisi directar, ac Eund Gum Petrum Leszczyns,
slii per Terminum Convenit, et Instantaneam Com,
portationem Earund Literar Conducit: Prout de Jus,
dicium Decernit, Prout de Judicium decernit Quo,
tenus Dem Gus Petrus Leszczynslii Citatt hasce
Literas Missibiles per Perillrem Gadomslii ad Paren,
tem Ejusdz Gi Leszczynslii aisi directas Comportet Jdz.

in Instanti

in Instanti. Et quoniam nullas Literas apud se habere allegat, et super inexistentiam Earunde ad Juramentum se trahit: Proinde admissibili Eodem Gso Leszczynski ad Juramentum adinvento additur Mlis Judicialis ad pronuntiandum Juramenti Rotham, Idque in Instanti: Praestitit in Eam Rotham, Prout Easdem Literas apud se non habet, nec de Ejusdem scit; Quo Juramento attento ab ulteriori Comportatione Earundem Literarum hunc G. Leszczynski liberum pronuntiat. Nihilominus Judicium Partibus Causam praesentem ulterius prosequi jubet. In Prosecutione ulterioribus Partium Controversijs inductis Exauditis Insistendo Decreto Judicij Sui in Bilsko Fa 6ta ante Fm S. Agnetis Virginis et martyris proxima scilicet Die Decima Nona Mensis Januarij anno currenti injunctae Comprobationis realitatis Summae Quingentorum Triginta Florenorum Polonicalium ex Summa majori Duorum Millium Quingentorum Triginta Florenorum Polonicalium per olim G. Jacobum Leszczynski Citatum Parentem, ab Eodem Gso Gadomski Actum ad Scriptum manuale contracta restantem, Inter modernas Partes prolato, statuit Judicium, Quatenus Idem Gsus Gadomski Actum comprobet realitatem praetactae Summae Quingentorum Triginta Florenorum Polonicalium Idque in Instanti et additur Mlis Judicialis ad pronuntiandum Juramenti Rotham. Praestitit Idem Gsus Carolus Gadomski super Summam Ducentorum Decem Florenorum Polonicalium ex Eadem Summa Quingentorum Triginta Florenorum Polonicalium, ultra Oves in numero Quadraginta, quamque Ovem Octo Florenis Polonicalium per Eundem Gsum Gadomski Actum, a praefato olim G. Jacobo Leszczynski Actum Parente Licitatione acceptas, Restantem. Qua Comprobatione attenta Decernit Judicium Quatenus Idem Gsus Petrus Leszczynski Citatum praetactum Summam Ducentorum Decem Florenorum Polonicalium Juramento evictam in et pro Fa 2da pt Fm S. Jacobi Apli anno praesenti proxime ventura Coram Officio et Actis Crenensibus Plocensibus sub Poena Bannitionis in Casu Contraventionis circa manifestationem in Ibidem faciendam publicanda solvat et enumeret: Licita per Citatum poena Septem Marcarum Polonicalium Parti in Termino et sub rigore supra scriptis Judicio suo to-

tidem

tidem in Instanti sub solito Rigore ex Regestro Bona, luim extendendo solvenda Decreti praesentis Vigore.

1ro 22do Inter Gnosam Constantiam Cierzewska Virginem imuptam Actr per G. Petrum Rudowski Inscriptum Plenipotentem: Et G. Petrum Cierzewski Citatt pr̃ter. Tenen sufficientius nempe in assistentia Partem Actr inscribere Comparitionem, Et quoniam non Inscribit, in Legitima Assistentia: Proinde non posse adspens Partem Actr Causam hanc promovere Judicium 1ro 23tio arbitratur.

Inter Gnosos Simonem Kosinski et Angelam de Ry, binska primi ctr Gsi Ludovici Lisicki 2di ctr Gsi Jaco, bi Petrykowski Tertij adpens vota invicem Conjuges Actr per maritum suos et Contis suo nomine pr̃ter. et Gsum Joannem Petrykowski Actt et Judicem pr̃ter. Judicium citationem Partis Actr cor̃ Partem Citatt suum ad Judi: cium Editam decidendo: Controversijs Partium indeq; exauditis Sequit Judicio, deducitur inter Easd Gsa Ange, lam Rybinska primi ctr Gnosi Ludovici Lisicki 2di ctr Gsi Jacobi Petrykowski, Tertij adpens vota Ejusd Gsi Simonis Kosinski Consortem seu utrosque Conjuges ab una, et Gsum Joannem Petrykowski parte ab altera Complanationem certam in Petrykozy Die 21. mensis Maji Ao 1748vo Sub tractu Condescensionis Jdei agitate respectu Summar Eisd Gsi Kosinskim super Bonis Petrykozy servien, ac aliar Pretensionum mutuo, et Earũ Complanationem Decreto Condescensionali in Ejus Bonis Petrykozy, inter Easd Partes prolato, approbatum extitisse, Eademq; Complanatione Pauciando quasvis Sum, mas et Pretensiones Gsor Kosinskich ex Bonis Petryko, zy emicantes, Summam mille Florenor Polt per Gsum Pe: trykowski Gs. Kosinskim agnovisse, pro fundoque Satis, factionis in priorsa Summa Mille Florenor Polt cessionem in personam Earũd Gsor Kosinskich, et quidem in rem Consortis, super Summam Quadringentor Florenor Polt in Personam vero mariti, super Summam Sexcentor Flo, renor Polt, super Bonis Pocyrznino sitor Eid Gno Petry, kowski servien recognoscere per G. Petrykowski de se Obtem, sisse, non tamen Earũd Cessionem recognovisse, Bona vero Pocyrznino edisseren Decreto Terri Cechanovien in Pachom

Extradit

Feria

Feria Secunda Ipso Die Festi Inventionis S.ti Crucis Die vide-
licet Tertia Maji Ao 1773tio Inter Relictam et Successores
o.t Mfi Thomæ Mikulskii Actt, tum Perillrem Rndmum
Gregorium Smolinski Canonicum Cath. Plocen. protunc
Bonor.m Eorund. Posserzyno Possessorem Citatt. prolato Quo
mediante Decreto in Ordine Liquidationis Onerum Cre-
ditor.m ac Pacificandæ Potioritatis Condescensio est assigna-
tas nimis inonerata esse deducuntur, Difficultatesque Sum-
mæ supra scriptæ Mille Florenor.m Polt. Pris Kosminskim agni-
tæ, ex Bonis pdictis Posserznino vindicatio Competitur.
Prompde Judicium Studendo Justitiæ ac æquitati, Restri-
cta supra scripta Complanatione, quo ad Punctum prom.mis-
sæ Vindicationis prominatæ Summæ ex Bonis Posserzn.i-
no attinet, In reliquis vero Punctis Eadem Complanatione
approbata, Decernit Judicium quatenus supra scriptus
D. Joannes Petrykowski Citatt. pdictam Summam Mille
Florenor.m Polt. superius de Data specificata Complana-
tione Pris Kosminskim agnitam, et quidem Consorti, Quadrigen-
tor.m Florenor.m Polt. pro ea Ejusdem Summæ in Bonis mundis
et libenis subsequenda locatione, Jam vero Sexcentorum
Florenor.m Polt. ad manus maritæ, ex Bonis Petryko-
zy, uti oneri Gsor.m Kosminskich subjectis, una cum
Provisione, a Data supra scripta Complanationis
scilicet pro Duobus annis provenientem, per
Quingenta a Centum computanda Horam Officiis et
actis Castren. Plocen. solvat et realiter enumeret,
Idque sub Pœna Bannitionis circa manifestativam
in Casu Contraventionis in Hanc faciendæ publican-
da, Luita per Citatt. pœna Septem marcar.m Polt. Partæ
Actt. in Termino et sub Rigore supra scriptis, Judicio suo
totidem in Instanti sub solito Rigore ex Regestro Bona-
rum extendendo solvenda Decreti Prædicti Vigore. Et in
Nro 26to et p. tractatu Festi Nativ.tis S.ti Joannis Baptæ in ædibus præsentium
Inter M. Dyonisium Przeciszewski Venatorem Raciążen.
et G. Franciscum Trembinski Actt. et Citatt. per Eund.m Gum
Franciscum Trembinski suo et Ejusdem M. Przeciszewski
nomine pariter: Perfidum et Infidelem Leyzer Moskowicz,
Tabernæ in Bonis Petropol. Sitt. Arendatorem Citatt. coram Actt.
pariter: Judicium insistendo Decreto Judicij sui in Billis
Feria Quinta ante Fm S.ti Agnetis Virginis et martyris pro-
xima scilicet Die Decima Octava mensis Januarij Anni
Curren. inter modernas Partes prolato Decernit Judicium
Quatenus M. Przeciszewski Labrum Stephanum Subditum
suum ad perhibendum Testimonium statuat, Idque in
Instanti. Et quoniam M. Przeciszewski suo statuto tempori

Ejusdem

Ejusdem L. Stephani Sepulturam Ejusd. dd L. Stephani a Religioso in Christo Patre Edmundo Skyerewski Ordinis S. Benedicti Conventus Plocen. Professo, Curam Animar. in Ecclesia Lagroben. habente, sub Die 22da Maji Alcuaren. datam et manu Ejusd. subscriptam ac Sigillo Eccle. sibi Lagroben. Communitam in Judicio suo produxit: Quo circa Judicium a Statutione ejusd. dd L. Stephani uti Demortui, Eundemque Ipsum Brzeciszewski libenter pronunciat, nihilominus Judicium injungit, Quatenus Lex Infidelis Leyzer Moszowicz in locum ppte L. Stephani Demortui alium Tessem ad determinandam Inquisitionem prosequendo Judicijs adducat T. C.

No 28vo Inter Honorum Franciscum Kozicki Cameranium Terr. Ciechanoviens. Actr. pr̃ter. Mpam Hedvigim de Dzierzanowskie primi dd G. Alberti Czaplicki exposti 2di dd M. Joannis Duszymnicki Luppa Salina, rii Plocen. Notarij Relictr. Consortem Viduam Citatr. pr̃ter, Mpem Matthiam Dzierzanowski Primicerium Vicarium Citatr. pr̃ter: Judicium Exauditis Partium Controversijs Suum ad Judicium ddr. Decidendo, necessariam esse hac in Causa Communicationem Documentorum per Partes utranque ad Descriptum Legis in sequenda Cadentia ex alternata in Bibl. celebrandi Subsequendam censet T. C.

No 29no Inter Honoratam Mariannam Dąbrowska dd G. Jacobi Stępkowski Relictam Consortem Viduam Actr. pr̃ter. Hon. Joannem Karwowski et Annam de Stępkowskie Nowickie Conjuges Citatr. et Judicem per maritum suum Consortem sub nomine pr̃ter: Judicium Exauditis Partium Controversijs Citationem Partis Actr. Suum ad Judicium ddr. Decidendo. Suspenso toto negotio necessariam esse Condescensionem ad Fundum Bonor. Stępkowo nobilit. Sortemque dd G. Jacobi Stępkowski, quoad Joannis Filij Hon. Camerarior. Terrarum Plocen. aut unius ex Eisd. captato tempore quo ad Ostentationem Partium tempestive faciendam mutuo Partium sumptu Condescendor, vel conducendi advenit: Quod Officium Cameraliale reproductionem seu Comportationem Documentor. ad Causam pr̃sen. se referen. quia si apparuerit, juratoria Comprobatione, per Partes seu per quem interest, pr̃stand. injunget, Legalitatem Inter

cisa

cisa Nuptialis de cujus Cassatione agitur, Cognoscet, resol-
vet, cassabit, vel approbabit, de interceptis Inventa-
rijs aliisque Violentijs, Damnis et Injurijs inquiret, et
Investigabit, Inquisitiones Juratorias, si necessitas po-
stulaverit, Expedet, Juramenta si opportuna videbun-
tur a quo provenerint, excipiet, Dubia quævis resolvet,
Satisfactionem et Bonificationem omnimodam cui et a quo
debebitur, pstandam assignabit, Pœnas super quo interent,
irrogabit, Terminos pfiget, rigores annectet, Partes q.
in omnibus Pretensionibus pro Exigentia Legis Justi-
tiæ, Documentor.e et Terminj, nihil intactum et irre-
solutum relinquendo finaliter decidet dijudicabit,
et moderabitur: Cujus vel quorum decisionj Partes
parere, Judicatum Pati et acquiescere, sub Pœna Ban-
nitionis illo in Termino Condescensionis super Parte
Contraveniente publicanda debebunt et tenebuntur
Lucta Pœna Septem murior Bott Parte per Partem
compensanda Judicio suo totiès in Instanti sub solito
Rigore praxi juris solvenda. Pro quo Condescensio-
nis Termino, Partes quas voluerint, et negotium
præsens poposcerit, adeitent, adeitandi sub Eod.e quo
supra Rigore comparere Obstringuntur Decreti pro.

Nro 30mo vigore [illegible]

Exhibitis

Inter Jnoren Joannem Zoltowski et Cunegundim Ke-
sicka Conjuges ait per maritum, suo et Contrs sub
Mne pñtes: Jno maximam et Theclam Maliszewskie
Virgines in nuptas Aitis per Eund.m J. Zoltowski et
GG. Adamum et Ludovicum Fratres inter se Germanos
Citatis per Eund.m P. Adamum Kesicki suo et Fratris
sui Mne pñtes: Judicium decidendo Citationem Par-
tis Aitæ Parti Citatæ suum ad Judicium Editam, Con-
troversijs Partium inductis Exauditis; Siquid Judi-
cio suo sufficienter deducitur Complanationem certam
in Rudowo Die 22da Mensis Martij Anno præsenti
1780. Inter Eosd.m GG. Adamum et Ludovicum Kesicki
Citatos ab una, et GG. Zoltowskie Conjuges ac Maliszе-
wskie parte ab altera minisse: Eandemque Complana-
tionem in Vim Dotis de Bonis Paternis et Mater-
nis Pud Zoltowska Sorori sua Summam Mille Tympfo
antiquæ Currentis, Pud vero Maliszewskim Sororibus suis
similem Summam Mille Tymphorum Ejusd.m Currentis

Antiquæ

antiquæ ad nexum Intercisæ nuptialis Inter olt Gsos
Bartholomæum Kesicki et Theressiam de Roscisze,
wskie Conjuges Eorundem Gsor Kęsickich ac Gsæ Zołtowska
Parentes, Jam quoque Gsar Maliszewskich Avos ab Una,
et olt G. Valentinum Maliszewski præfatar Gsar Mali,
szewskich Actt Parentem Parte ab altera, in Rudo,
wo Die 19na Mensis Februarij Ao 1751mo Confectæ,
Actisque Cren Plocen Fa 3tia in Crastino Festi SS. Vitti
et Modesti Martyrum, Ao Eodem roboratæ, constituisse,
et Easdem Summas una cum seorsiva Summa Ducen,
tor Florenor Polt, in vim retentar Provisionum adin,
venta et accordata, ad solvendum assecurasse, aut
in Casu non Exolutionis Sortem proportionatam dimit:
tendam obtulisse, non tamen ea effectuasse, Proinde Ju,
dicium insistendo suprascriptæ Complanationi Decernit:
Quatenus Iidem GG. Kęsicky Citatt Summam mille
Tynphonum Gsæ Zołtowska dotalem prævia Ejusdem Summæ
in Bonis mundis et liberis providenda securitate, Eidem
G Zołtowska Conti, tum quoque Summam Ducento:
rum Florenor Polt in vim retentar Provisionum
agnitam, tam Gsis Zołtowskim, quam Maliszewskim,
tum quoque seorsivam Provisionem a Data supra
scriptæ Complanationis, a Summis superius expressis
pro uno anno provenien, per Quinque a Centum Com,
putando similiter ad manus Gsor Zołtowskich et Mali,
szewskich in et pro Vigilia Festi Nativitatis S. Joan:
nis Baptistæ Anno præsen præ ventura Coram Officio
et Actis Castren Plocen sub Pœna Bannitionis in Casu
Contraventionis circa manifestationem Ibidem facien,
dam publicanda solvant et realiter enumerent Lu:
ta Pœna per Citatt Septem Marcar Polt, Parti Actt
in Termino et sub Rigore suprascriptis Judicio suo
totidem in Instanti sub seorsivo Rigore ex Regestro
Pœnalium extendendo solvenda, In Casu vero non
Exolutionis suprascriptæ Summæ Dotalis ac Provi:
sionum: decernitur Condescensio Gsor Camerarior
Terrium Plocen unius absentia non obstante, dum,
modo unus adsit in Duabus Septimanis post Ter:
minum Solutioni præfixum ad fundum Bonor Rudowo

Sortemq

sortemque Gsor Kęsickich Citatt. Qui G. Camerarius sumptu Partis Actt Conducendus non Obstan. Partis Citatæ Contumatia, Sortem Proportionatam Eorund. Bonorum Rudowo in Summa Dotali Gsæ Zoltowskiæ Exdividet, et in Possessionem Eorund. Gsor Zoltowskich dimittet, statum Ejusd. Sortis Circumscribet, Luita Pœna Quatuordecem Marcar. Poll. Parti per Partem abinvicem sibi Compensanda Judicio suo totiq. in Instanti sub solito Rigore ex Regestro Pœnalium extendendo solvenda Decreti præsen. Vigore.

Ex Regestro Factorum

X Inter M. Josephum Zakrzewski Judicem Castren. Plocen. Actt et Citatt prlter: Providum Thomam Grzybowski Mlem Actt et Citatt, atque L. Mathiam de Bonis Zakrzewo Subditum Actt per Eund. Providum Grzybowski in Assistentia Ejusd. M. Zakrzewski Domini sui prlter et G. Albertum Smardzewski Citatt et Actt prlter: Judicium Insistendo Decreto Judicij suj Concessæ Dilationis Educendæ Inquisitionis Inter modernas Partes prolato, Decernit Judicium Quatenus Partes Juramenta super Incorruptionem Testium præstent Idque in Instanti: Et additur Mlis Judicialis ad pronuntiandam Juramenti Rotham. Præstiterunt, tam Providus Thomas Grzybowski, Mlis suo et aliorum Actt et Citatt nomine, quam G. Albertus Smardzewski Citatt et Actt: Post quæ præstita Juramenta testes inducant prævijs Conscribendis Interrogatorijs et sibi abinvicem Communicandis Instantanee.

Ex Regestro Factor.

Inter G. Valentinum Boguski Actt prlter: Gsum Ambrosium Rostkowski Citt per G. Mathæum Krzywkowski. G. Gabrielem Zdziarski Citatt prlter: Judicium insistendo Decreto Judicij suj concessæ Dilationis Educendæ Inquisitionis Inter modernas Partes Lato, decernit Judicium, Quatenus Partes Juramenta super Incorruptionem Testium præstent: Idque in Instanti et additur Mlis Judicialis ad pronuntiandam Juramenti Rotham. Præstitit Gsus Valentinus Boguski Actor, Jam quoque Pars Citatt in Inquisitione Partis Actt persisturam se declarat, Quo attento Juramento Jæ Actor inducat Testes prævijs Conscribendis

Interrogatorijs

Interrogatorijs et sibi abinvicem communicandis Idque instantaneè, Et quoniam quatuor Testes induxit, et Eandem Inquisitionem ad se recepit: Proinde reliquos inducet in Sequentibus T.C.

Regestrator

Inter Venerabile Capitulum Collegiatæ Plocen. Bonor. Drwaty hæredes, atque G. Josephum Siemietkowski Administratorem Actt per Eund. G. Josephum Siemietkowski suo et alior. Actt nne prlter MM. Josephum Szczyt Sæ Ræ Mattis Succamerarium atq Theclam de Matuszewicze Conjuges Dominos, ac Gsum Antonium Korzybski Bonor. Goskie cum attinentijs Economum Citatt per Eund. Gsum Korzybski suo et alior Citatt nomine prlter: Judicium insistendo Decreto Judicij sui in Bilsko Feria 4ta ante Fm S. Agnetis Virginis et Martyris pxa scilicet Die 17ma mensis Januarij anno curren. Concessæ Dilationis educendæ Inquisitionis inter Partes modernas Lato decernit: Quatenus Partes Juramenta super Incorruptionem Testium præstent Idque in instanti: et additur mlis Judicialis ad pronuntiand. Juramenti Rotham. Præstiterunt tam G. Josephus Siemiątkowski Actt suo et Venerabilis Capituli Collegiatæ Plocen. nomine quam Gsus Antonius Korzybski Citatt suo et MM. Szczytow nomine. Post quæ præstita Juramenta, Partes Testes inducant, Quijs Conscribend. Interrogatorijs, et sibi abinvicem Communicandis et suam Inquisitionem expediant Idque in Instanti. Et quoniam induxerunt et eduxerunt et Easd. Inquisitiones Sigillo Judicij suj obsigillatas receperunt Proinde Easd. Inquisitiones in Sequen. Judicijs suis ex alternata in Bilsko celebrandis reponere tenebuntur T.C.

Regestrator

Inter Venerabile Capitulum Collegiatæ Plocen. atque Honestum Stanislaum Ovillatorem Bonor. Siepkowa tenutarium Possessorem Actt per Eund. Honestum Ovillatorem suo et alior. Actt nne prlter: M. Sigismundum Lasocki Tribunum Sieprscen. Dominum, tum G. Antonium Mirowicz Administratorem Citatt per Eund. G. Antonium Mirowicz suo et supra scripti Domini suj nomine prlter: Judicium Insistendo ante:

rion

rioni Decreto Judicij sui Concessae Dilationis educendae Inqui-
sitionis inter Partes modernas lato Decernit Judicium Qua-
tenus Partes Juramenta super Incorruptionem Testium prae-
stent: idque in instanti, et additur Mlis Judlis ad pronun-
tiandam Juramenti Rotham: Praestiterunt, tam Hone-
stus Stanislaus Ovillator Actor, suo et totius Capituli Colle-
giatae Plocen. Actt nomine, quam Gsus Mirowicz, suo et
M. Lasocki Domini Sui nomine; Post quae praestita Ju-
ramenta Inducant Partes Testes, praevijs conscribendis
Interrogatorijs et sibi abinvicem Communicandis Idq
in Instanti. Et quoniam utraque Partes Easd. Inquisi-
tiones Eduxerunt, et sigillo Judicij suj Obsigillatas ad se
receperunt. Proinde Easd. Inquisitiones in Sequen. Judi-
cijs suis ex alternata in Bilsko celebrand. reponere
tenebuntur. T. C.

Ex Regestro Factorum

Inter M. Jacobum Kruszewski Vice Notarium Terrem Za-
wskrzen. Actorem per G. Paulum Zołtowski Iltrem Adm
Rndm Ignatium Małowieski Praepositum Drobinen. Citatt
per G. Stanislaum Turowski: Judicium insistendo De-
creto Judicij Sui in Bilsko Feria Quarta ante Fm San-
ctae Agnetis Virginis et Martyris pxa scilicet Die 17ma
Mensis Januarij Anno curren. inter modernas Partes prola-
to, quo mediante Statuitio L. Thomae pro deponendo
Testimonio per Iltrem Rndm Małowieski est injuncta
Determinaoque Ejusd. Inquisitionis, ac repositio Ejus
pro sequentibus est demandata: statuit Judicium Qua-
tenus Iltris Rndus Małowieski praedictum L. Thomam
Statuat in Instanti: Et quoniam statuit: Proinde sa-
tisfactione Sententiae Judicij suj adinventa Inductio-
nem Ejusd. Testis, ac Determinationem Instantaneam
Inquisitionis Mandat: Induxit, et Inquisitionem suam
determinavit. Quam Inquisitionem in Sequentibus
reponere Tenebitur T. C.

Actum in Płocko in Terminis Com-
munibus Terrestribus Plocensibus Districtuum
Plocen. simul et Bilscen. Sabbatho post
Dm Rogationum proximo scilicet Die
Vigesima Sexta mensis maji Ao Dni 1781.
Celebratis.

No 32do

Inter Gsum Josephum Kleniewski Actt prlter: MM. Lucam
Moszynski et Symphorosam Niszczycka Conjuges Sub Da-
piferos Radomien. Citatt per G. Adamum Miłodrowski: Tandem

ad requisitionem

ad requisitionem Comparentis Partis Citatæ Datur Dilatio majoris M. Moszynski Marito Citatt ex quo Causas Majoris Importantiæ in Judicijs Tribunatt Rm Lublinen pronunc attentat. Quam Literatorijs Documentis in sequen Judicijs suis ex alternata in Bilsko celebrandis probare tenebitur. F.C.

Nro 33tio

Inter GG. Evam de Zglenickie olim Nicolaj Rudowski Relictam Consortem Viduam Matrem, Benedictum Antonium Leonem Onuphrium Antonium Evam Mariannam Filios ac Filias Rudowskie minorennes Actt et Citatt. per Eand Gsam Matrem suo et Eorundem Filior et Filiar suar Nne prlter: et G.G. Jacobum Slepkowski et Hedvigim Beska Invicem Conjuges Parentes Citatt et Actt. ac Josephum Slepkowski, Filium Citatt, per Parentem; Judicium Citationes Partium suum ad Judicium Editas decidendo Controversijs Partium Inductis Exauditis, siquidem anterior Condescensio suum non est sortita Effectum: Quocirca decernitur Condescensio GG Camerarior Terrium Plocen unius absentia non obstante, dum modo unus adsit, ad fundum Bonorum Slepkowo Nblium: Quod Officium Camerariale Plocen mutuo Partium sumptu Captato tempore pvia de adventu sui tempestive per Literas Missibiles Obdestinatione, Conducendum et Condescensurum Comportationem Contractus Tenutarij, ac Inventarij, Status Eorundem Bonor Inter Partes conscriptt, nec non Inquisitionum in Termino Condescensionis in Bonis hisce Slepkowo agitatæ, per Partes Eductar demandabit, de desolatione sive Reparatione, auctis vel deperditis Inseminationibus Inquiret Investigabit, Inquisitiones Reserabit, Decreta anteriora Judicij sui in toto Exequetur, Bonificationem cui et a quo pvenerit, pstandam sententiabit, Rigores annectet, Totumque Negotium ad mentem Terminorum pro Exigentia Legis et Justitiæ, nihil Intactum et irresolutum relinquendo finaliter decidet et moderabitur: Cujus Decisioni Partes parere et Judicatum pati debebunt et tenebuntur Idque sub Pœna Bannitionis illo in Termino Contraventionis super Parte Contravenien publicand Luita Pœna Quatuordecem Marcar Polt Parti per Partem Compensanda, Judicio suo per medium per Utramque Partem in Instanti sub seorsivo Rigore ex Regestro Pœnalium extendendo solvendæ Pro quo Condescensionis Termino Partes quos voluerint, Negotiumque Causæ psen

poposcerit.

poposcerit, adcitent Adcitati Sub Simili Rigore Compa:
reant; et Judicatum patiantur Decreti praesentis vi:
gore.

Nro 34to Inter GG Franciscam ott G. Martini Myszkowski Reli:
ctam Contem Viduam, Barbaram Virginem innuptam
Jastrzębskie, Joannem et Antonium Sąchockie, Andream
Joannem et Elisabethem minorennem Paprockie, Actt
per G. Joannem Sąchocki et Andream Paprocki Suis et
Suprascriptor Actt Nominibus prlter. Gnum Jacobum
Zglenicki Citatt per G. Petrum Rudowski; et GG. Joannem
Catharinam Gri Josephi Włoczewski, Cunegundim Gri Ma:
thiae Matawski Contes, Mariannam Virginem innu:
ptam, Fratrem et Sorores Inter se Germanos, Czarnomskie:
ac Eosd Gros Włoczewski ac Matawski Maritos Citatt,
per G. Petrum Rudowski, Gnum Franciscum Zglenicki
Citatt per G. Petrum Rudowski, G. Antonium Zglenicki Citatt
per Eund: Judicium Citationem Partis Actoreae Par:
ti Citatae Suum ad Judicium Editam decidendo Contro:
versijs Partium Inductis Exauditis ad affectationem
Partis Citatae necessariam esse Communicationem Do:
cumentor Pvio Conscribendo Summario, mediante Jura:
toria Comprobatione per Partes ab Invicem in Sequen
Judicijs Suis in Bilsko ex alternata Celebrand Subse:
quendam Censet. T. C.

Nro 38vo Inter Perillrem Rndmos Josephum Primicerium Vla:
dislavien Andream Canonicum Collegiatae Plocen, et MM.
Antonium Vexiliferum Radziejovien ac Sylvestrum Venato:
rem Sieprscen Karnkowskie Actt per G. Paulum Zoltowski
Inscrum Plenipotentem: MM. Franciscum Dobrski Ensi:
ferid Vinnicen, et Mariannam de Kuborskie, primi ott
M. Feliciani Karnkowski Castellanid Vissogrodien 2di
ad psens Voti Invicem Conjuges Citatt per G. Petrum
Rudowski, Iltrem Adm Rndm Mathaeum Truszczynski
Ecclesiae Karnkovien Parochum, et Promotorem SSmi
Rosarij Ejusd Ecclesiae adcitatt prlter: Satisfaciat Pars
Actorea Decreto anteriori Judicij sui injunctae adcitatio:
nis Adm Rndi Parochi Ecclesiae Karnkovien Inter moder:
nas Partes Lato: Et quoniam Eadem Pars Actt Iltrem
Rndm Mathaeum Truszczynski, Parochum Karnko:
vien adcitavit, Relationemque Editae Citationis Eorum
Actis Castren Bobrovnicen Sabbo pt Fa Solennia Sacri Pa:

schatis

Paschatis scilicet Die 21 Mensis Aprilis Aº curren per MRGP. Gregorium Gołembiewski de Karnkowo Auth. Recognitt reponit: Idemque Illtris Rndus Truszczynski Comparitionem Inscripsit. Proinde satisfactione Decreto Judicij sui adinventa in Causa psen Experim mandat: In Experimento ad Affectationem Partis Citatt necessariam esse Communicationem Documentorum in Sequen Judicijs suis ex alternata in Bilsko celebrandis per Partes ad pscrum Legis subsequendam Censet. T.C.

Nro 39no

Inter GG. Rochum Parentem et Augustinum Filium Czachorowskie Actt per Eund G. Czachorowski Filium suo et Nomine Parentis sui prlter. GG. Antonium Miłodroski et Mariannam de Lisickie Invicem Conjuges, atque Sigismundum Lisicki Citatt per Eund G. Antonium Miłodroski suo et Consortis ac Soceri sui nomine prlter: Judicium Exauditis Partium Controversijs: Citationem Partis Actoreæ suum ad Judicium Editam decidendo: Quoniam GG. Czachorowscy Parens ex primitivo Jure, Filius autem ex Jure ab Eodem Parente sibi cesso pro Solutione Summæ Centum Quinquaginta Tynphonum per olim G. Joannem Lisicki Citatt Parentem a Gso Rocho Czachorowski ad scriptum manuale Die 28va Junij Aº 1772do datuatum Contractæ Partem Citatt conveniunt: Cui scripto Pars Citatt inficiatur: Proinde Comprobet G. Rochus Czachorowski, qua superviuens realitatem Ejusd Summæ sibi debitæ in Sequentibus Judicijs ex alternata in Bilsko celebrand Post quam Comprobationem subsequendam vel non Judicium decernet Id quod Juris erit T.C.

Actum in Siepre in Terminis Communibus Terrestribus Plocensibus una cum Continuatione anteriorum Causarum ~~vigore Legis in Diem Judiciorum Incidentibus~~ Feria Quinta post Dominicam Exaudi proxima scilicet Die Trigesima Prima mensis Maji Anno Dni 1781. Celebratis.

Nro 10mo

Inter Gsum Antonium Dziwanowski Actt et Citatt prlter et M. Antonium Rosciszewski Ensiferiæ Ciechanovien Citatt et Actt prlter: Judicium Controversijs Partium inductis Exauditis: Citationes Partium suum ad Judicium Editas Decidendo. Siquidem Gsus Dziwanowski Actor pro Cassatione Condemnationis in Judicijs suis hic in Siepre Sabbatho post Festum Conversionis S. Pauli Apostoli proxima scilicet Die 29na mensis Januarij Anno elapso 1780 ex pte Ejusd M. Rosciszewski super se Obtentæ agit, et ad Evasionem Juratoriam prout de Positione Citationis nullam notitiam habuit,

Perinde

Perinde in Eisdem Judicijs nullatenus comparere valuit, se trahit. Proinde Evadat Idem G. Dziwanowski in Eam Rotham, prout de positione pmissæ Citationis nullam Notitiam habuit. Exinde comparere in Eisd. Judicijs non potuit, Idque in Instanti et additur Mbri Judiciali ad pronuntiandam Juramenti Rotham. Et quoniam pstitit. Proinde Judicium Eand. Condemnationem superius de actu exaratam sine Pœnis tollit Cassat; Quo vero ad Actoratum M. Rosciszewski Gro Dziwanowski # institutum Quoniam nulla circumscriptio Ejusd. M. Rosciszewski comperitur. Proinde non posse super Eodem Gro Dziwanowski Pœnas lucrari Judicium arbitratur et a Termino Causaque pren. Idem G. Dziwanowski liber pronuntiatur. Movit M. Rosciszewski ad Judicia Tribunalitia Regni Petricovien. Non admissa # respectu Circumscriptionis.

Nº 12do

Inter Iltrem Rndum Gregorium Zawadzki Præpositum Skrwilnensem et G. Carolum Brochocki, tum honestum Ludovicum Slesinski Organarium Actores per Eundem G. Carolum Brochocki suo et supra scriptorum actorum nomine prlter: Mfcum Josephum Calesantium Kampenhauzen Capitaneid. Sielecen. Dominum Citatt per G. Hiacynthum Przedpetski. Gsos Laurentium Sinicowicz, et Vladislaum Waliszewski Famulos, et honestum Joannem Pedissequum Citatt per Eund. Judicium Exauditis Partium Controversijs Citationem Partis Actt suum ad Judicium Editt decidendo ad Affectationem Partium, Eisd. Dilationem Inquisitionis ad Contenta Protestationum et Termini Partis Actoreæ in Sequentibus Judicijs Suis, in Probationem et Emundationem Educendæ dat et concedit T. C.

Nro 14to

Inter Venerabilem Conventum Plocen. Ordinis S. Benedicti Actt et Citatt per Religiosum Benedictum Ubysz Sub Priorem Ejusd. Conventus, suo et totius Ejusdem Conventus nomine prlter: MM. Hedvigim de Dzierzanowskie olim M. Joannis Duczyminski Relictam Contem Viduam matrem, Stanislaum, Georgium, et Mathæum, Duczyminskie Filios, Actt et Citatt per Gsum Paulum Zoltowski: Judicium Controversijs Partium inductis Exauditis, Citationes Partium et quidem Conventus Plocen. Ordinis S. Benedicti pro solutione tam Summæ, Originalis Duodecem Millium Florenor. Polt. Eidem Conventui Plocen. Ordinis S. Benedicti super Bonis Zalesie modo Reemptitio Inscriptæ, et Complanatione Certa in

Extradit

Plocko

Plocko Die 22da mensis Junij Ao Dni 1776to Inter olim M. Joannem Duczyminski Citt Maritum et Parentem ab Una, et Eundem Conventum Plocen Ordinis S. Benedicti Parte ab altera inita et Confecta ex Censu per Quinque a Centum pendendo ad solvendum assecurata, quam Census seu Provisionis ab Eadem Summa pro Binis Annis retentae MM Duczyminskim. Jam quoque ex parte Eorundem MM Duczyminskich pro Levatione Ejusdem Census sive Provisionis per semi quatuor a Centum provenien, Eidem Conventui Suum ad Judicium Editas Decidendo: Licet quidem Census sive Provisio ab Eadem Summa Duodecem Millium Florenor Poll per Complanationem superius de Data Expressam per Quinque a Centum quotannis ad solvendum est determinata. Quoniam vero Constitutio Anni 1768vi Censum a Summis Reemptionalibus, tantummodo per semi quatuor a Centum percipiendum permittit, Proinde Judicium restricta superius de Actu exarata Complanatione, quo attinet determinatt Solutionem Census, seu Provisionis per Quinque a Centum, statuit Quatenus Pars Citatt nempe MM. Duczyminscy praemissum Censum seu Provisionem a Summa praenominata Duodecem Millium Florenor Poll in Fundo Dictorum Bonor Zalesie tantisper haerere declarata, per Semiquatuor a Centum Computando, pro binis Annis Retentum in et pro Crastino Festi Nativittis S. Joannis Baptae, Anno praesen coram Officio et Actis Castren Capitt Plocen sub Poena Bannitionis in Casu Contraventionis circa Manifestationem in Ibidem faciendam publicanda, Eidem Conventui Plocen Ordinis S. Benedicti solvant et realiter enumerent: Luita per Citatt MM Duczyminskie Poena Septem Marcarum Poll, Parti Actt nempe Conventui Plocen Ordinis S. Benedicti in Termino et sub Rigore suprascriptis, Judicio vero suo totidem in Instanti, sub solito Rigore ex Regestro Poenalium Extendendo solvenda Decreti praesen vigore.

Pro 15to

Inter Illustrem Rndm Gregorium Kołodzinski Mensionarium Ecclesiae BVMariae, in Siepre sittae Actorem per Gnum Joannem Szczepkowski; M. Robertum Kampenhauzen Citatt per G Hiaunthum Przedpelski: Ad Objectam a Latere Condemnationem ex Parte Gri Bartholomaej Gutowski Burgrabij Cren Plocen super M. Roberto Kampenhauzen de actu Ejus in Castro Plocen Feria 3tia pt Dni Conductus Paschae

Extractus

Die 4ta mensis Aprilis Anno 1780mo, ratione non solutio-
nis Summae Septuaginta Quinque Aureorum Hungari-
catt, cum Provisione pvenien, in Termino Satisfactorio per
Decretum Obtentam, Cpfixo, et publicatam, Teneri Eundem
M. Robertum Hampenhauzen docere de Loco Standi; Tan-
dem non posse inductis Rationibus constituere locum standi
censet, et Decernit. Quatenus in Constitutionem Loci standi,
solvat Poenam Duplicem Quatuordecem Marcar. Poll. Par-
ti Objicienti, Judicio vero suo Poenam Simplicem Quatuorde-
cem Marcar. Poll. in Instanti sub Poena Bannitionis
ex Regestro Poenatt publicanda, et habere Eundem Locum
standi adpens declarat. Partibusque in Causa Experim
mandat: In Experimento Termino Legitimo adinvento
Partibus Causam prosequi jubet. In Prosecutione Con-
troversijs Partium Exauditis, Citationem Partis Actt
suum ad Judicium editt decidendo. Quoniam Actor pro
solutione Quotae Decem Aureorum hungaricatt, per
Citatt ab Actt ad Verbale Compactum contractae Eundem Citatt
Termino suo Convenit, Quam Quotam Contractam Pars Cita-
ta non abnegat. Proinde Decernit Judicium Quatenus
Idem M. Robertus Hampenhauzen Citatus ptactam
Quotam Decem Aureorum Hungaricatt in et pro Fa
2da post Fm S. Annae Genitricis G. V. Mariae in Anno
pren incidenti Coram Officio et Actis Castren Plocen
sub Poena Bannitionis circa Manifestationem faciendam
in Casu Contraventionis publicanda Illri Rndo Kolodzinski
Actori solvat et realiter enumeret. Quita Poena Septem
Marcar. Poll. Parti Actt cum Summa, in Termino quo
supra, Judicio vero suo totidem in Instanti sub solito
Rigore ex Regestro Poenalium extendendo solvenda.

Nro 19no Decreti pren Vigore.

Inter M. Joannem Pieglowski Castellanid Slonscen Dominum
et G. Michaelem Lazowski Bonorum Rozwozin cum attinen-
tijs Administratorem Actt et Citatt per Eundem G. Lazowski
suo et Principalis sui Nomine personaliter: Mfcum Igna-
tium Mickiewicz Thesaurarium Sieprscen Bonor. Bedzy-
min Obligatorium Possessorem Citatt et Actt prlter, Gsum
Marianum Guyski, Actt prlter, LL. Joannem Kizenka
Mathiam Grochowski; Paulum Petrum Ignaciaki; Marcum
Kuziak, Subditos Citatt, per Gsum Lazowski; Judicium
Citationes Partium suum ad Judicium vicissim sibi Editas

Extradit

Decidendo

Decidendo Controversijs Partium inductis Exauditis super-
so toto Negotio Causam p[rese]n[te] ad Terminum Condescensionij
per Decretum Judicij Sui hic in Siepr Feria Quarta p[os]t
Im S. Agnetis Virginis et Martyris Anno curr[en]te Inter
Illtres m.m. Franciscum Junowze Comitem in Podosie Castel-
lanum Ducatus Masovie Ordinum Aquilla albe, et S. Sta-
nislai Equitem Patruum et Tutorem, ac Xaveriam Palate:
nidissam Plocen Filiastram minorennem Podoskie, ac alias
ab Una, et Eiusd[em] m[agn]ifi[cu]m Joannem Josephum Pieglowski
Castellanic[um] Stanien[sem] parte ab altera productis, ad Fundum
Bonor[um] Rozwozin cum attinentijs assignatis affectan-
tibus Utrosque Partibus remittit judicand[um]. Quo Judi-
cium suo Officium Camerariale Lent determinatam vel
non Causam inter Eosd[em] Illtres m.m. Podoskie, ac M. Pieglo-
wski vertentem Causam Facti Inter modernas Partes
finaliter decidet, Inquisitiones Juratorias expediet, de
violentijs, injurijs, ac damnis Omnibus, et Singulis Par-
tium Pretensionibus, Inquiret Investigabit, Penas super
quo intererit irrogabit, Juramenta si opportuna vide-
buntur excipiet, Bonificationem omnimodam cui et a quo
debebitur p[rae]stand[am] injunget, Totumque negotium nihil
intactum et irresolutum relinquendo, plenarie assequet,
Cujus vel quorum Decisioni Partes parere et acquiescere
debebunt ac tenebuntur Quo sub Pena Bannitionis illo
in Termino Condescensionis super Parte Contravenien-
te Fulminanda: Quita Pena simplici Quatuordecem marcar[um] Parti
Parti per Partem abinvicem sibi Compensanda; Judicio
suo per medium m[agn]ifi[cu]m Instantis sub servitio Regore ex Re-
gestro Banalium extendendo solvenda. Pro quo Condes-
censionis Termino Partes quas voluerint advocent, adci-
tandi sub simili Regore comparcant et Judicatum
patiantur Decreta p[rae]sen[tia] vigere et negotiumque p[rae]sen[tia] po
p[rae]scent.

3tia

Inter M. Josephum Kamnisski Dapiferum Nuren
Actr[icem] et Citatr[icem] p[ar]te[m] Illtres et m.m. Xaveriam Podo:
ska olim Illtris m[agn]ifi[ci] Josephi Podoskie Palatini Plocen[sis] Filiam
Virginem minorennem, Bonor[um] Rozwozin et Portum
in Benis Brudnice sitt[os] hereditatem, et Franciscum m
Podosie Comitem Junowze Podoskie Castellanum Duca-
tus Masovie Ejusd[em] Illtris m[agn]ifi[ci] Palatini dejure Patruum
et Tutorem Citt[os] et Cutt[os], per Eum Joannem Szreplo-
wski Inscriptum Plenipotentem: Eiusq[ue] Marianum
Guyski Actr[icem] per Eum Szreplowski, Eum Josephum

Blumnisski

Blominski Actt prlter. Judicium Citationes Partium suum ad Judicium editt decidendo Controversijs Partium inductis Exauditis suspenso toto negotio, necessariam esse Condescensionem Judicij sui aut Gsor Camerariorum Terr. Plocen. unius, ubi Duo, Duor ubi Tres, absentia non obstan. ad fundum Bonor Badzyna, Gury, et Brudnice, captato tempore, pvia de adventu sui tempestive facienda avisatione censet. Quod Judicium aut Officium Camerariale Terrestre Plocen. mutuo Partium sumptu Conducendum et Condescensurum, Comportationem Documentorum Causam psen. Evincentium pvio Conscribendo Summario, mediantequе super realem Comportationem Eorund. Documentor Juratoria Comprobatione, subsequendam demandabit, Deademptione fundorum et agrorum, ac quibusvis injurijs et ptensionibus, Inquiret Investigabit, Inquisitiones Expediet, Juramenta et Calculum, si juste debebuntur, et a quo provenerit, excipiet, Fundos et agros Eosd. cuj debebuntur adjudicabit, Jurisdictionem Suam de Bonis ad Bona si opportune videbitur, transferet: Pœnas super quo intererit extendet. Bonificationem omnimodam cui et a quo debebitur pstand. adinveniet, Rigores annectet, Totumque Negotium Causæ psen. ad mentem Terminor Partium pro exigentia Legis et Justitiæ, nihil intactum et irresolutum relinquendo, finaliter decidet disjudicabit et moderabitur, Cujus vel quorum Decisioni Partes parere, et judicatum pati debebunt ac tenebuntur Idque sub Pœna Bannitionis illo in Termino Condescensionis super Parte Contraveniente publicanda: Licita Pœna Quatuordecem Marcar Poll Parti per Partem ~~[illegible]~~ Compensanda, Judicio suo per medium per Utramque Partem in Instanti: sub seorsivo Rigore ex Regestro Pœnalium extendendo solvenda. Pro quo Condescensionis Termino Partes quos voluerint, negotiumque Causæ psen. poposcerit, adcitent adcitandi, sub Simili Rigore Compareant, et Judicatum patiantur Decreti psen. vigore.

Nº 27mo Inter Illustrem Rndm Rochum Lechowicz Præpositum Lutocinen. Actt prlter Iltrem Adm Rndm Antonium Præpositum Ecclesiæ in Wilgie sitt, et Gsum Ignatium Fratres inter se Germanos Przeradzkie Citatt per Eund. Gsum Ignatium Przeradzki suo et Fratris suj nomine prlter. Judicium Exauditis Partium Controversijs Citationem Partes Actt,

Suum ad

suum ad Judicium Edictam decidendo necessariam esse hac
in Causa adcitationem Gnor Mathiæ Laborowskie et Elisabethæ
de Przeradzkie Invicem Conjugum Citatt Iouri et Sorori
Germanæ, attenta etiam Manifestatione per S. Ignatium
Przeradzki suo et Fratris sui nomine, coram Actis Castren
Plocen Die Decima Quinta Mensis Decembris Anno 1772do
contra Relatum Gnum Mathiam Laborowskie facta, Suo
in Judicio reposita pro Sequen Judicijs Suis per Partes
utrasque Subsequendam &c. censet.

nro 28vo

Inter GG. Franciscum Felicianum et Andream Miszewskie Actt per Eund G. Franciscum Miszewski suo et Fratrum Eorundem GG. Feliciani et Andreæ Miszewskich Fratrum Suorum Patruelium minorennium Actt nomine prior. Gnor Felicem Parentem, Matheum et Paulum Filios Miszewskie Citatt per Eund Gnum Felicem Miszewski Parentem, suo et Filiorum Suorum Nomine prior. Judicium Citationem Partes Actt Partem Citatt suum ad Judicium Edictt decidendo Controversijs Partium Inductis Exaudiendi: Siquidem Judicio deducitur, olim Illustrem Rndm Fabiani Miszewski Praepositum Sochocien Sortem suam super Bonis Golesino in Pltu Plocen et Districtu Sieprscen consistentem, sitt, post Parentes Suos erga Eundem Gnum Felicem Miszewski Fratrem Suum jure naturæ aut alio quovis modo concernen. Jovi Matheo, Paulo, ac olim Gabrieli Miszewskim Ejusd Gri Felicis Miszewski Filijs ex olim Gna Sophia Szczepanowska procreatis, Jam vero suis Filiastris, Actis fastren Plocen Feria 3tia pt Dnm Sexagesimæ prox videlicet Die 16ta Mensis Februarij Ao 1773tio in abalienationem Gnor Feliciani et Andreæ Miszewskich modernor Actor Ejusd Gri Felicis Miszewski Filiorum Eidem Filiastror Suorum a Substantia radicali, prosapiali, ac nullo Dato gratuite ex re tantum Representativi Nominis Renunciasse, et Eosd Actores injuste ab Ea Substantia Patronimica et Aviali alienasse, Jamquoque per Gnum Franciscum Miszewski suprascriptor Gnor Feliciani et Andreæ Miszewskich Minorennium a Patruelibus Fratrum Suorum Patruelium nomine, Coram Actis Judicij sui in Bilsko Feria 2da ante Festum S. Agnetis Virginis et Martyris proxima videlicet Die, Decima Quinta Mensis Januarij Anno Currente de insubsistentia et Cassatione suprascriptæ Resignationis quæ subsistere, etc. Nomine Processum ad Judicium Gens instituisse. Quocirca Judicium Restricta suprascripta Resignatione, in rem Eorund Gnor Mathæi, Pauli, ac olim Gabrielis Miszewskich injuriosa

subrecepta

subsecuta, Eosdem Gsos Felicianum et Andream Miszewskie, modernos Actt permittente Eodem Gso Felice Miszewski Eorum Parente, ad Jus naturæ Hæreditatemque sortis Ejusdem in Bonis Golesino jacentem restituit, pro indubitatisque præfatæ Sortis Bonorum Golesino post prænominatum olim Illustrem Rndm Fabianum Miszewski Præpositum Soboviensem Devolutæ; tam Eosdem Gsos Mathæum et Paulum Citatt, quam Felicem et Andream Actt Miszewskie Fratres inter se germanos præfati Gsi Felicis Miszewski Filios, Hæredibus, per Caput tamen Parentis Eorum agnoscit et post subsequenda prænominati Gsi Felicis Miszewski Parentis Ipsorum fata, æqualiter Eandem Sortem inter Ipsos dispartiendam Declarat. Decreti præsentis vigore.

Nro 30mo

Inter Gsum Felicem Miszewski Actorem Citatt et Indicentem prlter: Et Infidelem Leyzer Lewkowicz Citatt et Actt prlter. Judicium Exauditis Partium Controversijs Citationes Partium utrarumque suum ad Judicium editas decidendo: Quoniam Gsus Miszewski Actt pro solutione Quotæ Septuaginta Quatuor Florenorum Polt ex Summa majori stante arenda Tabernæ Golesinensis Actoris hæreditariæ, per Infidelem Leyzer Citatt tenta, pro Bove et hordeo ab Actore per Citatt modo licitato acceptis, ac ex Arenda restantis, circa Rumationem Ejusdem Judæi de præfata Taberna, ac datam Eidem per Actorem de arenda manualem Quietationem annotatione per Citatt in rem Actoris data, et manu Ejusdem Judæi Citatt subscripta, agnitæ Eundem Judæum Citatt convenit: Idem vero Infidelis Leyzer Citatt Objiciendo non agnitionem sibi per Actorem Liquorum et quotarum, a se perceptarum, circa liquidationem in Determinio arendæ sui et emunctionem a se annotationis super Summam Septuaginta Quatuor Florenorum Polonicatt in rem Actoris datæ, pro Cassatione Ejusdem scripti, seu annotationis super Summam Septuaginta Quatuor Florenorum Polt, tum pro solutione Summæ circa liquidationem non agnitæ, ac pro extraditione Rerum suarum Judaicarum apud Eundem Gsum Miszewski existentium huncce Gsum Miszewski reconventionali sua Citatione Convenit: Jam autem Gsus Miszewski Actor quæque per se ab Eodem Judæo Leyzer sub tempus arendæ Ejus percepta, circa Liquidationem per se agnita, et ex Summa pro arenda ab Ipso sibi debita, plenarie ad præsentiam Ejusdem Judæi detruncata esse; Quotamque præmissam Septuaginta Quatuor Florenorum Polonicatt per Eundem Judæum pro re sui benevole agnitam, realiter sibi ab Eodem Judæo debitam esse fortiter infert, et super Eo ad Comprobationem Juratoriam

nem Juratoriam se trahit. Proinde Judicium sopiendo Objectas
Easdem Prætensiones, propiorem Gsum Felicem Miszewski
ad Comprobationem Juratoriam, prout se trahit, in Eam Rotham
Quia circa Liquidationem in expirio Arendæ cum Judæo Leyzer fa-
ctam, nullam quotam Eidem Judæo a se juste debitam negavit,
justamque liquidationem cum Eodem Judæo peregit, et prout Lota
Septuaginta Quatuor Florenor Poll annotatione Ejusdem Judæj
agnita, realiter Sibi ab Eodem Judæo ad solvendum debetur, et
additur Eidem mlis Judlis ad Rothisandum idque in instanti.
Præstitit hocce Juramentum in Facie Judicij sui Rotha Eadem
quo attento Juramento statuit Judicium Quatenus Idem Infi-
delis Leyzer Lewkowicz Citatus supra exaratam Summam
Septuaginta Quatuor Florenor Polonicall in et pro Vigilia
Festi Nativitatis S. Joannis Baptistæ in Anno psen incuden
Coram Officio et Actis Castren Plocen, sub Pœna Bannitionis cir-
ca Manifestationem faciendam in Casu Contraventionis publi-
canda Gso Felici Miszewski Actori solvat et realiter enumeret,
Lucta Pœna Septem marcar Polonicall, Parti Actoreæ in Termi-
no et sub Rigore suprascriptis Judicio vero suo totidem in instan-
ti, sub solito rigore ex Regestro Pœnalium extendendo solven-
da. Nihilominus pro objecta emunctione a se Scripti seu Anno-
tationis, per Infidelem Leyzer Gso Felici Miszewski et alijs inde-
bite formatis, ac sibi illatis Injurijs, Manifestatione et Ter-
mino Ejusdem Judæj irrealiter expressis Pœnalem Eundem Infide-
lem Leyzer Judicium adinvenit. Decernendo Quatenus Idem Infi-
delis Leyzer pmissas irreales sui Objectiones eluendo solvat
Pœnam Duplicem Quatuordecem marcar Polonicall Gso Misze-
wski Actori, pro Termino et sub Rigore suprascriptis Judicio
vero Earundem marcar per medium in instanti, sub Distin-
cto Rigore ex Regestro Pœnalium extendendo exolvat. Quo ve-
ro ad indictionem Ejusd Gri Felicis Miszewski contra Eundem
infidelem Leyzer inscriptam, quoniam Gsus Felix Miszewski
cessionem manualem per Gsum Simonem Kokoszczynski su-
per Quotam Trium aureor Hungaricall Eidem Gso Simoni
Kokoszczynski a pfato Judæo Leyzer debitam in Siepre Die
27ma Septembris Ao 1780mo in rem Sui datam reponit. Quam
Summam Gso Kokoszczynski Idem Infidelis Leyzer Judi-
cialiter agnovit. Proinde attenta Eadem cessione et agnitio-
ne Infidelis Leyzer, Judicium Decernit. Quatenus Idem
Infidelis Leyzer pmissam Quotam Trium aureor Hunga-
ricall Gso Miszewski Actori pro Termino et sub Rigore
supra expressis solvat et realiter Enumeret. Quo vero
ad actoratum Infidelis Leyzer pro restitutione seu
extraditione rerum Suar ad Devotionem Judaicam
spectantium, contra Gsum Miszewski intentatum, Quas
res Gnus Miszewski per Eundem Judæum pro Pignore Debiti

Ejus

Ejus, apud se relictas esse non abnegat, Eodem in Autoratu statuit Judicium Quatenus Jus Miszewski Easdres Judaicas post Exolutionem sibi per Eundem Leyzer supra scriptarum Quotarum et Marcarum in Termino solutioni sibi supra designato et sub Rigore in Ibid apposito Eidem Infideli Leyzer Extradat. In reliquis vero Autoratus Ejus Judaj Objectis Liber Idem Jus Miszewski a quavis Impetitione Infidelis Leyzer pronuntiatur Decreti pro vigore.

Nro 31mo

Inter Gum Franciscum Miszewski Actorem ex parte: Infidelem Leyzer Lewkowicz Citatum et Judicientem parte. Et quoniam Infidelis Berek Smol Citatus pro in Termino disparet et se condemnare permittit. Proinde super Eodem Citato disparente ratione non solutionis Summae Decem aureorum Hungaricalium per Infidelem Leyzer Contractae, per Eundem disparentem, intercedendo Eiusdem Debitorem ex Re fidejussionis solvi declaratae, permittitur Condemnatio et pro peragenda Executione Remittitur ad Mtum Loci Capitanei tantum, cum Comparere vero Causa Ipsens ad Terminum ex Remissione aut Adcitatione Judicentem suspenditur &c.

Publicatum.

Nro 32do

Inter Infidelem Leyzer Lewkowicz Actorem ex parte Gum Felicem Miszewski Citatum parte: Infideles Josek et Gitte Conjuges Citatos, per Infidelem Leyzer Lewkowicz Actorem contra Infideles Josek et Gitte Conjuges, pro solutione Summarum pro Liquoribus propinatis, ac aliarum Praetensionum, Jam quoque contra Ipsum Miszewski ad Adactionem Eorum Judicorum ad postam satisfactionem sub in Judicio promoveatur. Proinde quo ad interesse Judicorum Causam Ipsens non subesse pro Judicij sui declarat: sed Eandem ad Judicium Palatinale seu Officium Ejus pro Resolutione Remittit. Jam quoque Ipsum Miszewski a Termino et Causa ad Ipsens

Nro 33tio

Liberum pronuntiat Decreti pro vigore Lewek Aaronowicz quoniam Actoratus per Infidelem,

Inter Mtum Bartholomaeum Humiecki, Vexiliferum Braclaviens Actor parte et Ipsum Antonium Hoztowski Citatum et Judicientem per Ipsum Paulum Zoltowski Judicium Controversijs Partium Inductis, Exactis Citationem Partis Actoris Parta Citati Ipsum ad Judicium Editam decidendo suspensis toto negotio Necessariam esse Condescensionem Judicij sui, aut Ipsor Camerariorum Terrae Plocen Unius, ubi Duo, Duorum, ubi Tres absentia non obstante dum modo Unus ex MM. Judicibus, aut Ipsi Camerarijs adsit ad Finem dum Bonor Zorawino Major Censet. Cui Mtus Judex

Extract.

aut Ipsus

aut Gsus Camerarius mutuo Partium Sumptu Captato tempore pvia de adventu Suj facienda avisatione Conducendus et Condescensurus Comportationem Documentorum Causam psen evincentium, pvia, si opus fuerit, Comprobatione Juratoria, per Partes pstanda, demandabit, et Utrum Gsus Kozłowski Citatt, Marcas aut Summam Sibi adjudicatam ex Bonis Eisd Zorawino Vigore Traditionis per se possessis extenuaverit, nec ne? tum de quibusvis injurijs violentijs Damnis ac Praetensionibus, inquiret, Investigabit, Inquisitiones expediet, Juramenta ubi necesse fuerit, ac Calculum, excipiet, Quodsi Eedem Marcae, seu Summa ex Proventibus Dictorum Bonorum Zorawina per Gsum Kozłowski Citatt non extenuata apparuerit, Solutionem Residuitatis suprascriptarum Marcarum seu Summae pro re Gri Kozłowski, Jam quoq Deoccupationem Bonorum Zorawina pro re Mfci Humiecki post levationem Summae Decernet. Indictionem Ejusdem Gsi Kozłowski resolvet, bonificationem omnimodam Cui et a quo provenerit demandabit, Poenas super quo Intererit, irrogabit, Terminos pfiget, Rigores annectet, totumque Negotium Causae psen nihil Intactum et irresolutum relinquendo, ad mentem Termini Partis actoreae finaliter decidet disjudicabit et moderabitur. Cujus vel quorum Decisioni Partes parere et Judicatum pati debebunt ac tenebuntur, Idque sub Poena Bannitionis illo in Termino Condescensionis super Parte contravenien publicanda Luita Poena simplici Quatuordecim marcarum Poll Parte per Partem compensanda Judicio suo totiq in Instanti sub solito Rigore ex Regestro Poenalium extendendo solvenda. Pro quo Condescensionis Termino, Partes quos voluerint, Negotiumque Causae psen poposcerit adcitent, adcitandi sub simili Rigore Compareant et Judicatum patiantur. Decreti psen Vigore.

38vo

Inter Gsam Luciam de Malanowskie, G. Valentini Maluski si in Vivis extat Contem Actt et Citatt in assistentia Gri Jacobi Malanowski, Inorum Jacobum Malanowski Citatt et Actt prlter. Gsum Albertum Lisowski Actt et Indicen prlter: Gsum Franciscum Uminski Citatt et Actt prlter G. Stanislaum Lukowski Citatt et Indicen prlter: Judicium resolvendo Remissionem ab Officio Burgrabiali Castren Plocen Condrli ex Fundo Bonorum Zołtowo Zuki et Zegadły, ad Judicium psens factam, Controversijs Partium Exauditis. Siquidem hac in Causa Decreta in Officio Cren Plocen non modo Solutionis Summarum inter Partes pmissas ac alios Creditores

Extradit

ac alios Creditores ad Summam Gsi Stanislai Lukowski mo-
derni Citati et Indicen. Obligatoriam, in hisce Bonis Zoltowo
Zuki et Zegadly, ac etiam Szafosty, seu potius Sortibus per
G. Franciscum Uminski Actt. et Citatt. jure hæreditt.
quæsitt. hærentem concurren.; Verum ob Concurrentiam
Eorundem Creditorum in Ordine Liquidationis Summarum
Creditorear. et Prætensionum quarumvis ad Eund. Gsum
Lukowski sese regulan. injunctarum ad Fundum Prædictor.
Bonor. Condnum subsecutt. extiterunt, Quæ Condescensio
præcipue ultimaria ab Officio Cren. Plocen. injuncta, ~~[illegible]~~
Obstante Cognitione Jurium Creditoreor. non est sortita suum
effectum, quinimo ab Officio Burgrabiali Cren. Plocen.
Condrli ad Præsens Judicium est remissa. Proinde
Judicium in Ordine Liquidationis Summar. Credi-
torum et Prætensionum ad Summam Gsi Stanislaj
Lukowski Obligatt. concurrentium, Cognitionisque
Earund. Necessariam esse Condescensionem ad Fun-
dum Prædictor. Bonor. Zoltowo, Zuki Zegadly, et Szafo-
sty, Sortesque per Gsum Franciscum Uminski quæ-
sitas, Gsor. Camerarior. Terræ Plocen. admvenit.
Qui GG. Camerarij sive Unus Gsus Camerarius
Captato tempore, prævia de Adventu sui tempestive
faciend. avisatione, mutuo Partium sumptu Con-
descensurus, Comportationem Documentor. Causam
præsen. Evincentium, per Partes, et per quem interent,
prævia super realem Comportationem Juratorea Com-
probatione, Jurium reproductionem Creditoreorum,
tam in Comparitionem intrantium, quam etiam
adcitandor. demandabit, Summas Creditorum ad
Summam Gsi Lukowski Obligatoream concurren.
liquidabit, Jura Creditor. ac quasvis Prætensiones
et Processus cognoscet, resolvet, Dubia quævis discutiet,
Solutionem Summar. injunget, bonificationem Præten-
sionum, cui et a quo, et si juste provenerint, præstand.
sententiabit, Juramenta si necessitas postulaverit,
et a quo debebitur excipiet, Inquisitiones pro Oppor-
tunitate Negotij expediet Rigores annectet, et si pro
Fundo Creditor. Summa Gsi Lukowski Obligatorea Sum-
mis Creditor. et Prætensionibus non suffecerit, Vindica-
tionem Earund. ex Substantia alia Gsi Lukowski ubi
reperiri poterit, Creditoribus præcustodiet, Partesque in

Omnibus

Omnibus et Singulis Praetensionibus, nihil intactum et irresolutum relinquendo, finaliter decidet, disjudicabit et moderabitur, cui Decisioni Partes parere et acquiescere sub Poena Bannitionis illo in Trno Condescensionis, super Parte contraveniente publicanda, debebunt ac tenebuntur, Luita Poena Septem marcar. Poll. Parti per Partem compensanda, Judicio suo totiq. in Instanti praxi Juris solvendas Pro quo Condescensionis Termino Partes alios Creditores ad Summam praemissam Gri Lukowski Concurrentes, et alios quos Negotium poposcerit adcitent, seu potius Gsus Franciscus Umin-ski Haeres adcitet, adcitandi Actoratus suos forment et sub Rigore Poenae Bannitionis Compareant. Decreti praesen. Vigore.

Nº 40mo

Inter G. Stephanum Dobrski, Actt. per Gsum Valentinum Jozefowicz: Et quoniam Gsus Josephus Leszczynski Citatt. praesen. in Termino disparet, et se Condemnare permittit: Proinde super Eod. Citatt. Disparente ratione non solutionis Summae Quatuor aureor. Hungaricatt. pro Equo a se Actt. accepta, provenientis, permittitur Condemnatio, et pro peragenda Executione ad M. Loci Capitaneum Remittitur.

Nº 41mo

Publicatum.

Inter M. Josephum Kampenhauzen Succamerariam Parnavien. Actt. et Citatt. prlter: Mfcum Robertum Kampenhauzen Succamerariae Parnavien. Citatt. et Actt. prlter: Ad affectationem Partium Utrarumque necessariam esse Inquisitionem per Utramque Partem ad Contenta Terminor. ac manifestationum in Sequentibus Judicijs suis educendae censet T.C. Judicium Decidendo Citationes Partium sibi abinvicem editas.

Nro 42do

Inter Mfcum Josephum Kampenhauzen Succamerariae Parnavien. Actt. prlter, Mfcum Robertum Kampenhauzen Citatt. prlter: Gsum Bartholomaeum Gutowski Burgrabium Cren. Plocen. Indicentem prlter. Judicium Controversijs Partium Inductis Exauditis, Decidendo Citationem Partis Actt. Parti Citatt. suum ad Judicium Editam, ac Indictionem Gsi Gutowski Resolvendo,

Extradit

Siquidem

Siquidem Pars Actorea Partem Citatt pro Solutione Summar. Unius Mille Florenor. Polt ad compactum verbale per Eund. M. Robertum Kampenhauzen Citatt ab Actt mutuo Contractae, alterius Sexcentorum Nonaginta Florenor. Polonicatt, et Grossorum Novemdecem et medij Polt pro Varijs Necessitatibus Ejusd. M. Roberti Kampenhauzen Citatt, Regestro in Stopino Die Prima Augusti Anno elapso 1780. per Eundem M. Josephum Kampenhauzen Actt conscripto et manu sua subscripto specificatis, per Eund. M. Josephum Kampenhauzen erogatae, suum ad Judicium Convenit, et Solutionem Earundem Summar. Concludit. Jam quoque Pars Citata Easd. Summas /pter Summam Decem aureor. Hungaricatt pro Horologio Pectorali Gsi Gutowski Indicentis per Eund. M. Robertum Kampenhauzen Citatt ab Actt accepto, provenientem, in Regestro Mfci Actoris specificatam:/ pro realibus agnoscit; Jam quoque pro Eodem Horologio Quotam Sex aureorum Hungaricatt Gso Gutowski indicenti Idem M. Robertus Kampenhauzen exolvendam offert, in Eademq. oblata Exolutione pmissae Quotae Idem Gsus Gutowski persistit. Proinde Judicium non nisi Summas Primam Mille Florenor. Polt, alteram Quingentor. Octuaginta Duorum Florenor. Polonicatt et Grossor. Novemdecem ac medij Eundem M. Josephum Kampenhauzen juste Competere debere declarat. Decernendo Quatenus Idem M. Robertus Kampenhauzen Citatt pmissas Summas, Primam, Mille Florenor. Polonicatt, alteram Quingentor. Octuaginta Duor. Florenor. Polonicatt et Grossorum Novemdecem, ac medij Mfco Josepho Kampenhauzen Actori: Jam vero Summam Sex aureor. pro horologio provenien. Gro Gutowski Indicenti in et pro Vigilia Festi Nativitatis Sancti Joannis Baptae, Anno psen. ventura Coram Officio et Actis Castren. Plocen. sub Poena Bannitionis in Casu Contraventionis circa manifestationem in Ibid. faciendam distinctim publicanda, solvat et realiter enumeret. Luita per Citatum Poena Septem Marcarum Polonicatt, Actori in Termino et sub rigore suprascriptis Judicio suo totidem in instanti sub seorsivo Rigore ex Regestro Poenalium extendendo solvenda: Decreti psentis Vigore.

Inter.

Nro 43tio

Inter Gsum Joannem Lisicki Actorem prlter G. Hedvigim de Brudnickie primi olim Nblis Lucæ Kowalewskii adpens voti Secundi Nblis Joannis Klobukowski Consortem Citatam et Judicientem in Assistentia Gsi Pauli Zoltowski prlter. Gsum Joannem Klobukowskie Citatt per G. Paulum Zoltowski. Gsum Franciscum Kowalewski Citatum prlter. Gsum Mathiam Lipinski Citatt per Gsum Bartholomæum Gutowski: Judicium Exauditis Partium Controversijs Citationem Partis Actoreæ suum ad Judicium edetam decidendo: Quoniam G. Lisicki Actor pro solutione Summarum sibi per Gsum Franciscum Kowalewski Citatt Inscriptionibus Auth. tam Obligatoria, quam modo simplicis debiti recognitis, assecuratarum agens, Easdem Summas per G. Franciscum Kowalewski a se contractas, in deportationem Onerum Parentalium Ejus conversas esse infert, et Exinde ad solutionem sibi Earund. Summar. Gsam Hedvigim de Brudnickie primi olim Nblis Lucæ Kowalewski, Gsi Francisci Kowalewski Citati Parentis, Secundi Voti Nblis Joannis Klobukowski Consortem, tanquam vigore Juris Advitalitij a priori Ejus Marito habiti, Bonorum fatis Ejusd. olim prioris Mariti derelictæ Possestricem insimul cum pfato Filio Ejus Gno Francisco Kowalewski stringendam exposuit: Sed tamen Deportationem Onerum seu conversionem Summarum a se Contractar. in Exolutionem Debitorum Parentis Ejusd. Gsi Francisci Kowalewski Documentis in Judicio suo sufficienter non probat. Proinde in Ordine investigationis de Deportatis Oneribus per Gsum Franciscum Kowalewski ex Substantia Parentis Ejus sub Jure Advitalitiali Matris adpens. Klobukowskie existentis, ac infrascriptor. peragendor. necessariam esse Condescensionem Gsor. Camerariorum Terrium Loan. ad Fundum Bonorum Lisice, et Kurowskie Captato Tempore pria avisatione Partium tempestive facienda, multio Partium sumptu Conducendum adinvenit, Cui Gsi Camerarij, aut unus ex Eisdem Conducendus Condescensurus, Comportationem Documentorum Causam pfen. Evincentium, pria etiam Comprobatione juratoria injunget, Ex quibus quodsi per G. Franciscum Kowalewski deportata Onera Parentalia ex Sortibus Juri Advitalitio et Possessioni Gsæ de Brudnickie Klobukowskia subjectis patuerint, ex Eisdem

juxta

juxta Quantitatem Deportatorum Onerum ad solutionem Summarum Gso Lisicki a Gso Francisco Kowalewski proveni: entium Gam Ktobukowska qua Juris Advitalitialis Domi: nam seu Utrosque Gsos Ktobukowskie Conjuges stringet, et Omnimodo de deportatis Eisd: Oneribus, Dimissionegue per Matrem Filio ejusve Advitalitio Sortis seu Sortium, atque de acquisitis per Eund: Filium Bonis seu Sortibus, ac de Pretensionibus Fundi ex Obligatoria Possessione Gsi Lisicki emicantibus, tum de Objectis Violentijs Damnij et Injurijs quibuvis inquiret, investigabit, Inquisitiones juratorias si necessitas postulaverit, Expediet, Juramen, ta a quo debebitur exigiet, Dubia quovis resolvet, Boni, ficationem omnimodam et satisfactionem, cui et a quo provenerit, tum Solutionem Summarum, a quo interent, et Dimissionem Sortis Obligatoriæ post levatam seu levatas Summas, assignabit, Partesque in Omnibus Intervenientijs pro Exigentia Legis Justitiæ Documen, torum et Termini finaliter, nihil intactum, et irresolu, tum relinquendo decidet dijudicabit et moderabitur, Cujus vel quorum Decisioni Partes parere, judicatum pati, et acquiescere, sub Pœna Bannitionis illo in Termino Condescensionis super Parte Contravenente publicanda debebunt ac tenebuntur: Quita Pœna Septem Marcarum Polt Parti per Partem compensanda Judicio vero suo totidem in Instanti per Utramque Partem sub solito Rigore Praxi Juris Solvenda. Pro qua Condescensio, nis Termino Partes quas voluerint, et negotium pro eay poposcerit, adiutent, adjutandi sub Rigore supra po, sito comparere Obstringuntur. Decreti per viget.

Fiat pt Dm Exhibi pro Julio Die 1mo mens Junij Ao Dmi 1781. Celebratis

Nº 45.to Inter GG. Theressiam de Wrzoski Relictam olim Gsi Valen, tini Kęsicki Contem Viduam Matrem, Joannem, Leonem, et Adamum Filios Kęsickie Acto per Eund: Matrem, suo, et Filiorum suorum Nomine prter: Licet quidem Pars Citata videlicet GG. Anna Gsi Jacobi Pichonski, Eva Gsi Antonij Dąbrowski Barbara Cujusvis Nominis Weybki Conserty et Marianna Virgo innupta Białyszewska comparitionem non inscribunt, et se Contumaciter sistunt, cum tamen Summario Processu nempe Conde, mnationibus binis, Prima quid in Castro Lwcen, Sab, batho in Crastino Festi Nativitatis S. Joannis Baptæ, Julicet Die 25 Mensis Junij 1774 Anno ex parte olim Gsi Valentini Kęsicki modernos Actos Mariti et Parentis, in Termino Satisfactorio super GG. Josepho Brudnicki et Catha,

Extradit

rina de Olszewskie

rina de Olszewskie primi Voti olim Gsi Mathiæ Biały-
szewski, expost 2di, ejusd. G. Brudnicki Consorte, seu
Utrisque Conjugibus, altera vero in Siepre, in Terminis
Communibus Terrestribus Plocensibus Feria 3tia post Do-
minicam Exaudi, scilicet Die 18va Mensis Maji, 1779no Ao
ex parte modernorum actor. super Gsis Jacobo, et Anna Bia-
łyszewska Invicem Conjugibus Cichonskie, ac cujusvis
Nnis Weybiki, et Barbara Białyszewska, itidem Conju-
gibus, tum Marianna Virgine innupta Białyszewska
Obtentæ et publicatæ plenarie convicti esse deducuntur:
Proinde non attenta Eorum Contumacia, Parti Actoreæ
Negotium introducere mandat. In Introductione, Judi-
cium Terminum Partis Actæ Parti Citatæ pro Solutione
tam Summæ Centum Tynphonum, cum Provisione
ex Summa majori Trecentor. Tynphonum Decreto Terre-
stri Plocensi Districtus Sieprscen. in Raciaj Feria Secun-
da ante Festum S. Martini Pontificis pxa scilicet Die
Octava Mensis Novembris 1773tio Ao Inter olim
G. Valentinum Kęsicki modernorum actæ maritum
et Parentem ab Una, et olim G. de Olszewskie primo
Białyszewska, expost Brudnicka protunc Utrosque Con-
juges parte ab altera, Eidem ott. Gso Valentino Kęsicki
adjudicatæ, prolato, restantis, quam Provisionum a
Summa Eadem Originali Trecentor. Tynphonum a Data
Scripti in Ao 1748vo olim Gso Francisco Kęsicki per ott. G.G.
Mathiam et Josephum Białyszewskie super hancce
Summam, inclusive dati, ad Annum 1779num retentar.
tum Marcar. Eodem Decreto adjudicatar. editt. decidendo,
statuit. Quatenus Pars Citata Gsi Cichonscy Weybiki et
Dąbrowscy uti Successores ott. Gsi Mathiæ Białyszewski
unus ad alium se se non referendo, Provisiones a Summa
toties dicta Originali Trecentor. Tynphonum ad mentem
Novellæ Legis ab Ao 1748vo Inclusive ad annum 1779.
retentas, cum Summa Centum Tynphonum ex præmissa
Originali Trecentor. Tynphonum restan. una cum Pro-
visione ab Ao Eodem 1779. inclusive ad annum præsen. pro-
venienti, non Excedendo tamen Summam toties di-
ctam Originalem Trecentor. Tynphonum, ac Marcas vide-
licet Prima Lucta Trium, et altera Quadruplici Quatuorde-
cem Marcarum Polonicatæ, in Sublationem binar. Conde-
mnationum Decreto Eodem supra exarato adjudicatar.
in et pro Vigilia Festi Nativitatis S. Joannis Baptæ

in Ao præsen.

in Aº pñti incidens coram Actis Castrens & Plocens sub Pœna
Bannitionis in Casu Contraventionis tam quo ad Solutio-
nem Provisionum quam Summæ restan: et Marcarum
circa Mãonem faciendam publicanda, ad Manus et Quie-
tationem Partis Actæ pria in rem personalem Cessionis
solvant et realiter enumerent. Quita Pœna Truim Mar-
car Polonicalis Parti Actæ in Termino solutionis pñfixo
Judicio suo totiens in instanti solvenda: Nihilominus
in Sublationem Condemnationum binarium Unius m
Castro Plocens Sabbõ in Crastino Festi Nativitatis Sancti Jo-
annis Bapte, scilicet Die 25 Mensis Junij, 1774 Aº
in Termino satisfactorio ex pte olim Gri Valentini Mysliki
modernor Actis Mariti et Parentis, super GG Josepho et
Catharina de Olszewskie primi Actis voti G. Mathiæ Bia-
tyszewski exort voti Secundi Invicem Conjugibus
modernis Citatis Matre, et Adoptivo Parente, alterius
in Judicijs pñsen in Siepre, Feria Tertia post Dominicam
cam Exaudi scilicet Die 18va Mensis Maji 1779. Aº ex
Parte modernis Actis super GG Cichonskie Weybilis,
et Mariannæ Białyszewskiæ Virginis innuptæ,
obtentis et publicatis, pro qualibet Earum per Pœnam
Duplicem Quatuordecem Marcarum Polonicalium Parti in
Termino Satisfactioni pñfixo et sub Rigore quo
supra, Judicio vero suo per medium Earundem Mar-
car in instanti sub severissimo Rigore Pœnæ Ban-
nº 49no nitionis ex Regestro Banalium extendendo Pu-
blicanda solvenda - Decreti pñsen vigore.

Inter Infidelem Lachman Jakubowicz Judæum et Incolam Siepren
Acta et Citatis pariter: et G. Jacobum Zorawski Citatis et Actis, per
G. Bartholomæum Jutkowski: Judicium Citationes Partium
suum ad Judicium abinvicem edita decidendo Controversijs
Partium inductis Auditis, necessariam esse Personalem
Comparitionem Gri Jacobi Zorawskii, ac Ejusdem Infidelis
Nº 50mo Lachman Jakubowicz ad meliorem Judicij sui Infor-
mationem in sequen Judicijs suis subsequendam Censet

Inter MM Theodorum Carolum et Joannem Sobolnicki
Tribunis Plocens Fratres inter se germanos Actis per eosd
MM Carolum et Joannem Sobolnicki suo et supra
scripti M Theodori Sobolnicki Fratris sui Nomine
personaliter: Et quoniam M. Josephus Calasan-
tius Kampenhauren Capitaneus Siedlecen Citatus

Excepit

pñsen in

Pten in Termino disparet, Proinde super Eod. Citato disparente, approbato Anteriori Processu in Lucro ulterioris fortis finalis faciendæ Executionis, in Negotio vero Principali ratione Excipiendi a se Actt de perceptis Censibus a Subditis et Colonis Bonor. Putrzyk in Procentu a Summa Originali Octo Millium Tynphonum Bonor. quoque Mosciszka et Chraponia, ad extenuationem Provisionum adjudicatt et retentt Pœnalitatumque ac Processus, Officiosa Traditione porrectis Calculi solutionis Summæ Originalis, cum Provisionibus, cum Processu, ac Pœnalitatibus, Liquidationisque Proventuum, atque Decernendæ Pœnalitatis, intuitu Contraventionis Decreto injunctæ Condescensionis, ac in Sublationem Processus, aliarumq. Circumstantiar. Terminis Comprehensar. permittitur Condemnatio et pro peragenda Executione remittitur ad M. Loci Capitaneum.

52do

Publicatum.

Inter MM. Theodorum Carolum et Joannem Sokolnickie Tribunid. Plocen. Actt per Eosd. MM. Carolum et Joannem Sokolnickie suis et M. Theodori Sokolnicki Fratris sui Germani nomine prlter: Et quoniam M. Josephus Calasantius Kampenhauzen Capitaneida Sielecen. Citatt Pten in Trno disparet et se Condemnare Permittit Proinde super Eodem Citato Disparen. in Causa Decernendæ restitutionis Censuum tam ex Bonis Putrzyk quam et Mosciszka et Chraponia Juri Traditorio Actt subjectis, per Disparen. indebite a Subditis horumce Bonor. perceptis, ratione quoque ppeditionis in Possessione Ead. Traditoria irrogandæ Pœnalitatis et alijs circumstantiis promota permittitur Condemnatio et pro peragenda Executione ad M. Loci Capitaneum Remittitur

54to

Publicatum.

Inter G. Albertum Brochocki Burgrabium Castrensem Bobrovnicen. Actt per G. Joannem Szczepkowski, G. Josephum Komorowski Citatt et Indicen. prlter: Judicium Citationem Partis Actoreæ con. Partem Citatt suum ad Judicium editt decidendo Controversijs Partium Inductis Exauditis Necessariam esse Personalem Comparitionem Gsi Alberti Brochocki Actt in sequen. Judicijs

Suis ad

suis ad meliorem Judicij sui Informationem subse-
quendam Cenere Tl.

nro 55to X Inter GG Catharinam Gri Caspari Brudnicki Salomeam
G. Casimiri Bronowski Consortes Zglenickie, ac Eorde Ma-
ritor. Ignatium, et Simonem Zoltowskie, Paulum, Joan-
nem, Albertum, Thomam, Evam Gsi Andreæ Gluchó-
wski Consortem Zglenickii, Actt per G. Gasparum Bru-
dnicki suo et supra scriptor loator Nomine pitter: Jum
Stanislaum Kotlowski Citatt et mduentem pitter: Jene-
ri Partem Actoream docere Partem Citatam de Termi-
no et Contentis Citationis suæ Jdque in Instanti: Et
quoniam non docet Prout de Libera Pars Citata a
nro 61mo Termino Partis Actt adsens pronunciatur.

X Inter MM. Adamum Parentem et Bartholomeum Capita-
neum Dimitrovien Filium Malewskie Actt per G. Paulum
Zoltowskii. Mpium Theophilum Zoltowskii Tribunum Ja-
wslerzen Citatt per G. Hiacynthum Przepelskii Teren
Partem Actt docere Partem Citatam de Termino et Con-
tentis Citationis suæ Jdque in Instanti: Et quoniam
non docet Prout de Libera Pars Citata a Termino
nro 62do Partis Actoris adsens pronunciatur.

Inter Infideles Smol Berkowicz et Borek Samuelowicz,
Judæos et mercatores Siepræen Actt pitter, M. Stanisla-
um Rolitnicki Tribunum Siepræen Citatt pitter Judicii
Citationem Partis Actt. Parti Citatæ suum ad Judicium
edam Decidendo Controversijs Partium mduetis Exadi-
tis, Insistendo Scripto manuali, De Dato Ejus hic m. Siepr
Die 25 Mensis Januarij Ao elapso 1780. per M. Citatt in
rem Actt et quoz in Personam Infidelis Borek Samue-
lowicz super Summam Quadringentor Quinquaginta
Novem Florenor et Groszor Viginti ac medij Polonicalis
in rem vero Infidelis Smol Berkowicz super Summam
Centum Sexaginta Quatuor Florenor Polt et groszor
Sex Polt Dato, et manu m. Citatæ propria subscripto
Decernit quatenus Idem Mpius Rolitnicki Citatus
supra scriptas Summas Primam Quadrigentor Quin-
quaginta Novem Florenor, Groszor Viginti, ac medij

Polonicalis

Polonicalis Infideli Berek Samuelowicz, alteram Centum Sexaginta Quatuor Florenor Polonicalis et Grossor Sex Infideli Smol Berkowicz, in et pro Crastino Festi Sancti Martini Pontificis anno presenti coram Officio et Actis Civ Plocen sub Pena Bannitionis in Casu Contravention circa manifestationem in Ibid faciendam publicandã solvat et realiter Enumeret, Lucta Pœna Trium Marcarum Polonicalis Parti in Termino et sub Rigore supraseni Judicio suo totiedem solita Juris praxi solvenda Decreti Ipsen Rigore.

Inter M. Theodorem Kuborskii Thesaurarid Sacro, cimen Actr et Citatr prter. Mfeum Josephum Bro, mirskii Vic Capitaneum Castren Plocen Citatr et Extradi Actr prter. Item Josephum Obydzinskii Citatr per Mfeum Theodorum Kuborskii: Quoniam tam M. Bro, mirskii; quam Mfeus Kuborskii prtes Comparitio nem inscripserunt. Proinde Satisfactione hoc in Pun, cto Anteriori Decreto Judicij sui adinventa, in Causa Juris experiri mandat; In Experimento lom, troversij Partium inducitis ex Judicis: Siquide M. Kuborskii pro Comportatione Scripti manualis in Ordine Con, cepti Eid M. Bromirskii in Cadentia una Capreensi Plocen Disjudicationis Causar Judiciarium. ausi perse dati, quo Comportato, uti compilato pro Cassatione Ejus in Judicio suo agit; Proinde Judicium Tenen Eundem Mfeum Bromirskii Comportare hoc Scri, ptum in Instanti arbitratur, Et quoniam Ipsa tam Scriptum, tum Literas Epistolares, una Eid Data scilicet sub Die 19ta Martij Ao 1780 in Baby ad si per M. Kuborskii ad se Directas comportavit: Prom, deinde in Puncto Satisfactione Sententiæ Judicij sui adinventa ad Confrontationem Characteris Ejusd Mfei Kuborskii ex nonnullis Literis missibilibus manu propria M. Kuborskii scriptis, et per Mfeum Bromirskii suum ad Judicium Comportatis, Judicium se accinxit, Et quoniam ex Eadem Confrontatione per Judi, cium Suum peracta, licet in Ipsato scripto ausi per Mfeum Kuborskii in rem Mfei Bromirskii dato, quo Concreditur Despo, dicatio Causarum in una Cadentia Crux Plocen patefac Difformis Character Characteri proprio Mfei Kuborskii

comperitur

comperitur, Dilationeque Majores seu potius Testimonio a Ju-
dicio Tribunalis Regni Petricovien sub Dei 16 Martij Ao
Evd 1780 Obtento Petricovia Palatio, manu Illtris M. An-
dreae Zaleszyckii ex Illtis Gnesnen ad Tribunal Rri Judi-
cii Deputati et protunc Mareschalci subscripto sub Data
Crastino Dij in Scripto Evd compilato apposito Idem
Mgnus Kuborskii Petricovia se reperisse probat: Exin-
de evidens Compillatio Ipsate Scripti in Judicio seu pal-
patur, et deducitur, Cum vero Mgnus Bromirskii Eand
Compilationem Ipsate Scripti nullo modo per se aut sub-
ministratas Personas subsecutam esse allegat, Scriptum
vero superius Specificatum una cum Literis Epistolaribus
per quandam Personam ad Villam Residentionalem
Gorczyka allatum affirmat; Et eo nomine ad Jurato-
riam Evasionem se trahit, Prorinde Admissibili Evd
Mgni Bromirskii ad Evasionem Juratoriam adiacente, sta-
tuit Judicium Quatenus Idem M. Bromirskii Excidat
in Eam Juramenti Rotham prout superius Exarato
Scriptum per se non Compilavit, nec per quempiam Com-
pilare procuravit, nec de Eadem Compilatione, per quem
Compillata intercepit, adhuc usque ullam habet Noticiam,
Jdque in Instanti: et Additur Mlis Judicis ad pronun-
tiandum Juramenti Rotham: Praestitit rotha Supra
scripta Qua Evasione Juratoria attenta, ac Scripto
superius specificato dem Ejus Oblata Cessato Eundem
M. Bromirskii ab ulteriori Impetitione Egnati Mgni
Kuborskii intuitu Ipsius Compilationes Liberum
pronuntiat non tamen temere egisse Eundem M. Kubor-
skii Judicium Declarat. Quo vero ad Actoratum Mgni
Bromirskii cum M. Kuborskii pro Pecuniis respectu
Circumscriptionis in Actum non posse Eundem M.
Bromirskii super Ipsius M. Kuborskii Pecunias lucra-
ri Judicium arbitratur Decreti Ipsem Vigore.

nº 66to

Inter GG. Albertum Parentem et Albertum Filium Zglenickie
Acti pller Et quoniam G. Ignatius Biatoskurskii Citatus
Ipsem in Trno disparet et se Condemnare permittit Provido
super Eod Citato disparen ratione non Sessionis Turny
ac non Solutionis Marcarum Decreto adjudicatar
Contraventionisque Decreto decernitur Condemnatio
in Lucro ulterioris fortis finalis faciendae Executionis et pro
peragenda Executione Remittitur ad M. Loci Capitaneum.

Publicatum.

Nº 68vo

Inter G. Albertum Zglenicki Actorem prlter GG. Petrum Kozierowski et Justinam Zglenicka invicem Conjuges Victricum et Matrem, Michaelem et Evam Suskie, Filium et Filiam Privignosque, Citatos per Eund. Gsum Kozierowski suo Contis et Privignorum Suor. Nomine prlter: Judicium exauditis Partium Controversijs. Citationem Partis Actoreæ suum ad Judicium editam decidendo, Quoniam Gus Albertus Zglenicki Actor pro Solutione Summæ Centum Viginti Florenor. Polonicall. per se olim Gso Stanislao Suski Citator. Marito et Parenti, ad Verbale Compactum concreditæ, Partem Citatam Convenit, Quam Summam Pars Citata uti post demortuum Caput pfati olim Gsi Stanislai Suski pro reali debito non agnoscit. Idem vero Actor ad Comprobationem realitatis pdictæ Summæ suæ juratoriam se trahit. Proinde admissibili Eoq. Actore adinvento statuit Quatenus comprobet, ea Rotha, prout pdicto olim Gso Stanislao Suski pmissam Summam Centum Viginti Florenor. Polonicall. realiter concredidit, Eandemque restitutam sibi et quovis modo bonificatam hucusque non habet, Justeque Eiq. a Parte Citata ad solvendum debetur. Et additur Eiq. Mlis ad pronuntiand. juramenti Rotham Idque in Instanti. Præstitit hocie Juramentum Rotha supra scripta; Qua attenta Comprobatione statuit Judicium quatenus Pars Citata Eand. Summam Centum Viginti Florenor. Poll. in et pro Vigilia Festi Nativitatis S. Joannis Baptistæ in Aº pren. incidenti, Coram Officio et Actis Castren. Plocen. sub Pœna Bannitionis circa manifestationem faciendam publicanda Gso Alberto Zglenicki Actori solvat et realiter enumeret. Licita pœna Septem Marcar. Polonicall. Parti Actl. in Termino et sub Rigore supra scriptis Judicio vero Suo totid. in Instanti sub Solito Rigore ex Regestro Pœnalium extendendo solvenda Decreti pren. Vigore.

71mo

Inter G. Constantiam Wielechowska G. Casimiri Petrykowski Consortem in Assa G. Josephi Dębski Actricem prlter: Gos Martinum Szumanski et Franciscam Cieslinska Invicem Conjuges Citatl. per Maritum, suo Contis Suæ Nomine prlter. Teneri Gram de Wielechowskie Petrykowska sufficientius

nempe in Assa

nempe in assistentia Mariti inscribere Comparitionem.
Quoniam non inscribit Proinde non posse promovere
Nº 81mo Causam pseu ad psens Judicium declarat.

Inter G. Mathaeum Wiechecki Actt et Citatt per G. Valen-
tinum Jozefowicz Inscriptum Plenipotentem et Gsos Alber-
tum Kęsicki, et Salomeam de Rudowskie Conjuges Citatt
Extradit et Actt per Maritum suo et Contis suae nomine prlter. Ju-
dicium Citationes Partium suum ad Judicium sibi abin-
vicem editas decidendo: Controversijs Partium Inductis
exauditis: Siquidem Causa psens respectu Praetensionum
ex tenutaria Possessione Sortium Bonor Kęsice et Kraiewice
emicantium suo in Judicio promovetur quae sine Con-
descensione decidi non valet: Proinde Decernitur Conde-
scensio Judicij sui aut Gsor Camerarior Terrium Plocen
unius ubi Duo, Duor ubi Tres absentia non obstante,
dummodo Unus ex Mfcis Judicibus aut Camerarijs adsit
ad Sortes Bonor Kęsice et Krajewice. Quod Judicium aut
Officium Camerariale Terre Plocen Captato tempore
pvia de adventu Sui tempestive facienda avisatione
mutuo Partium sumptu Conducendum et Condescensurum Com-
portationem Contractus Tenutarij, ac Inventarij, Status Bonor
inter Partes conscriptt demandabit, Eundemque Statum
Sortium Earundem revidebit, de Desolatione sive Repara-
tione Auctis vel Deperditis Insemmationibus, tum
injurijs Damnis ac Violentijs inquiret, investigabit, In-
quisitiones Expediet, Juramenta ubi necessaria videbun-
tur, a quo competierit excipiet, Poenas super quo interit,
irrogabit, Solutionem Summar quae, et quantae, cui et
a quo debebuntur, injunget, Bonificationem et Satisfa-
ctionem cui et a quo provenerit pstandam sententiabit.
Totumque Negotium Causae psen nihil intactum et
irresolutum relinquendo ad mentem Terminor decidet
disjudicabit et moderabitur. Quorum vel Cujus decisioni Par-
tes parere et acquiescere Judicatumque pati debebunt ac tene-
buntur. Idque sub Poena Bannitionis illo in Trno Condescen-
sionis super Parte Contraveniente publicanda Luita Poena
simplici Quatuordecem Marcar Polonicatt Parti per
Partem compensanda, Judicio suo per medium in In-
stanti sub Seorsivo Rigore ex Regestro Poenalium exten-
dendo solvenda Pro quo Condescensionis Termino Partes
quos voluerint, Negotiumque Causae psen poposcent, adcitent
adcitandi sub simili Rigore Compareant Judicatumq
patiantur Decreti psen Vigore.

Coram Illustrissimum et Rndmum Michaelem Zorawski Episcopum Tessinen Suffraganeum Plocen Dominum Actorem et Citatt, et Wlem Wlexandrum Bombalski Advt per Eund Illustrissimum et Rndmum Zorawski suo et Nbli Bombalski nomine prtex: et MM. Bartholomaeum Zboinski Pincer: mil Dobrinen ac Catharinam de Kamińskie Invicem Conjuges Dominos, tum Jnum Gregorium Zalewski Bonor Borkowa Administratorem Citatt et Advt per Eund M. Zboinski suo et Consortis ac Administratoris Suor Nor prtex: Gor Matheum Wolski et Mathiam Malanowski Citatt per Eund Illtrissmum Suffraganeum Plocen. Judicium Terminis Partium per anteritis Decretum Judicij sui conservatum Decidendo, Controversijs indultis Equitis, ante omnia Teneri Partes reponere Jnquisitiones suo coram Judicio in anterioni proxime prferita Judicior Cadentia Ductas Pque in Instanti Censet: Reposuerunt Partes Utreque Easdem Jnquisitiones in oclusis Rothulis Sigillo Judicij sui obsigillatas, ad quarum depositar lectionem Judicium condescendit: Quibus Lectis et per Singula Puncta diligenter trutinatis, et discussis Quoniam ex Eisdem Jnquisitionibus Judicio suo deducitur et quidem que ad Actoratum Illtrissmi Rndmi Zorawski Suffraganei Plocen ex mansis seu Campis dicto Wolki ex Antiquo in Possessione Bonor Wilczagora Spiritualium, adpens Illtrissmi Suffraganei Plocen Possessioni subjector existen, Fossura antiquitus effossa Stanteque Possessione Bonor Eorundem Wilczagora ab Peritis Rndi Malanowski, per Eund revisata, obsignatis, in usu adusque Bonor Eorundem Wilczagora seminatione neque et Collectione Segetum existen Gregem Pecor Bonor Wilczagora in Eisd mansis Pastum, ex Dispositione M. Bartholomej Zboinski ad foresstam Bonor Borkowo magna Ejusd M. Zboinski hereditati et Possessioni subjectam esse, Eundemque Gregem per hunc Impetum eorum abactum esse, Quinque diebus, altera vice tribus, ab hinc Zboinski una vice Quinque diebus, altera vice tribus, ab hinc, diebus, in foressa sua detinuisse, et Fame macerasse, ab expescentibus exercitationem subductis Bonor Wilczagora Labores Sibi Exercendos, a quovis Pecore, per unam Diem licet non adimpletos, aut per Florenum solvendum sibi non tamen solutum, requisivisse: Per hanc longam inforestationem Pecor, nonnulla Pecora se Cornu petere et arripiscinem lactis Vaccis, ac Boves per aliquot Dies post exforestationem ad labores non aptos causasse, tum et alio tempore itud Gregem Pecor Bonor Wilczagora in Sylva Borkowien per Eund M. Zboinski quentum Itiz ad foresstam Suam Bor Spinen Campum magorem Borkovien

kowien sem

Koviensem abegisse et per Tres Duos inforestasse, ad subscribendum
scriptum quoddam assecurationis Exercendor Sibi laborum
Subditos Wilzogorenses stimulasse, Tenuum in Prato ad Poss.
sionem Bonor Wilczagora spectanti per Subditum Wilczo-
gorem Valentinum Unitatis confalcatum et Dispositione
Mfei Iboinskii per homines Ejus ex Eod prato violenter acci-
pere intendisse, sed tamen ad oppositionem Ejusd Subditi
Wilzogoren circa Dem propriam Tenuum non acceptum esse,
nonnisi Eundem Subditum Wilczogoren per Eosd immissos
Borkovien homines Comminationibus variis exhortatum
esse, Quocirca pro premissis deductis, peractaque in Fundo
in Possessione Bonor Wilczagora existen violentia, ac
abactor ex Eod Fundo Pecor indiscreta detentione Pe-
nalem Eund M. Iboinskii Judicium adinveniri Decernendo
Quatenus Idem Mfeus Iboinskii eluendo premissa Turrim Castri
Plocen superiorem in et pro Feria 2da post Festum Nativitatis
B.V. Mariæ proxima in ad Iden inciden ingrediatur Ejusq
Sessionem per Spatium Unius Septimanæ sine interruptione
continuet et expleat, nec non in egressu de Turri Vadium
capitis Duplex Illtmi Rndmo Zorawski Suffraganeo Plocen
dicti, Coram Officio et Actis Cur Plocen solvat et realiter
enumeret. Deque sub Pœna Bannitionis tam quo ad Sessio-
nem Turrisam, quam Solutionem Vadij Duplicis circa
manifestationem faciendam publicandæ in Ibid Judicio
vero Vadium Capitis simplex in Instanti sub Dissineta Pœna
Bannitionis ex Regestro Penalium publicanda Exolvat,
Quo vero ad actoratum mm Iboinskich acti Conjugum Quo-
niam ex fide Inquisitionibus compertum est. LL. Luam et
Stephanum, ac Valentinum Subditos Bonorum Wilczagora
certo tempore stante Possessione olim Penittris Rndi Malano-
wski, Ejusdem Bromirskii mm. Iboinskich Administratorum
circa Ecclesiam Borkovien quodammodo lassisse, tum et
alio quodam tempore Ejusdem Dnis olim Administra-
torem mm Iboinskich Inventaria Subditos Wilczoge-
ren ad Foresta Borkovien pellen per Subditos Wil-
czogoren de Nominibus et Cognominibus Inquisitione
non explanatos infectum esse, per Eosdem Subditos
Wilczogoren in Borram Bonor Borkowa præcisiones
et cœsiones Arborum aliquando in cœpta, et arbores cæsis,
se, Prosepe in Borra Borkovien per homines M. Iboinskii
elaboratum nedum finitum per Laborionum Valentinum
Subditum Wilczogoren ex Eod Borra Borkovien proprio
ausu levasse, licet aliud Prosepe Vetus Suum M. Iboin-
skii ad restituendum in recompensam per se accepti

Obtulisse

obtulisse non tamen per Mfcum Zboinski susceptum
esse, Millium inseminatum ex aula Borkovien stadio
uno non patet quot Sulcor Inventarijs Subditorum Wil:
czogoren depastum esse, tamen de Borkowo collectum
extitisse. Proinde et Eosd Subditos Wilczogoren pro
pmissis deductis Pœnales Judicium adinvenit. Decer:
+ nendo Quatenus Illrismus Rndmus Zorawski Suffra:
ganeus Plocen pntaneus Bonor Wilczagora Posses:
sor Gverram totam Subditor Wilczogoren ad Solutio:
nem Vadij Capitanealis simplicis pro re Mfci Bar:
tholomæi Zboinski in Termino Solutioni Sibi Vadior
ab Eod M. Zboinski adjudicator et sub Rigore in
Ibid apposito, adigat, seu Eosd in Solutione Ejusd
Vadij Capitanealis simplicis pro re M. Zboinski
intercedat. Judicio vero Suo medium Vadij Capi:
tanealis intercedendo Eosd Subditos in Instanti sub
Pœna Bannitionis ex Regestro Pœnalium publicanda
solvat. Tum quoque LL Lucam Stephanum et Valenti:
num Subditos Wilczogoren pro lesione administratoris M.
Zboinski quemque Quindecem Plagis ante Cancellariam
Cren Plocen per Mlem quemvis in Trno superius Solutioni pfeis
castigandos et per Illrismum Rndmum Zorawski Suffraganeum
Plocen pro summendis Eisd Plagis sub Rigore supra
posito statuendos Censet. Quo vero tangit Personam
Illrsmi Rndmi Zorawski Suffraganei Plocen siquidem
Id Illrsmus Rndmus Zorawski certo tempore ad Curiam
Bonor Borkowa adveniendo, et absen protunc MM Zboin:
ski nonnisi administratorem Eor in Ibid pveniendo
Eund administratorem circa quasd cum Eo collocutio:
nes ex re Intervenientiar cum Villa Wilczagora, aliquo:
modo increpasse Inquisitionibus incusatur, in reliquis
vero Objectis MM Zboinskich plene emundatur. Subdi:
tisque Wilczogurem ab inchoata sua Possessione, ingres:
sionem in alienos Fundos Prata et Sylvas serio prohi:
buisse palpatur, Quocirca nonnisi pro Increpatione
administratoris M Zboinski in Bonis Borkowo
peracta, solvat Id Illrmus Rndmus Zorawski Suffra:
ganeus Plocen M. Zboinski Pœnam duplicem Quatuor:
decem Marcar Poll in Termino et sub Rigore supra
positis. Judicio vero Suo per Medium in Instanti sub
seorsivo Rigore ex Regestro Pœnalium extendendo in
reliquis vero M. Zboinski Prætensionibus Inquisitio:
nibus non Suffultis liber Idem Illrmus Rndmus Suffra:
ganeus a quavis Impetitione MM Zboinskich pronun:

tiatur

tiatur. Damna autem sua Partes Utraeque comprobent in sequen. Judicijs suis. Post quam Comprobationem subsequendam vel non Judicium Decernet id quod Juris erit, Termino Conservato. Moverunt MM. Zbornscy Princeniae Dobrinen. Conjuges ad Judicia Tribunatt. Rni Petricoviens. admissa et Conservatur Terminus Partibus in Ibid. Comparendi peremptorius. Inquisitiones suo in Judicio hac in Causa Eductae, reseratae, lectae et denuo Obsigillatae Partibus Extraduntur.

Actum in Siepre in Terminis Communibus Terrestribus Plocensibus una cum Continuatione Anteriorum Causarum Sabbatho post Dominicam Exaudi proximo scilicet Die Secunda Mensis Junij Anno Domini 1781. Celebratis

Nro 85.

Inter M. Antonium Brzezanski Vexiliferum Exercitus Nationalis Actt per G. Michaelem Kolczynski Insorum Plenipotentem, M. Stanislaum Rokitnicki Tribunum Sieprscen. Citatt per G. Hyacinthum Przedpelski Judicium Citationem Partis Actt, Parti Citatt pro solutione Summae Centum Quinquaginta aureor. Hungaricatt per Eund. M. Rokitnicki Citatt ab Actt ad Nudam Membranam in Trzebuchowo magna Die Vigesima Nona mensis maji Ao 1775. Datuatam Contractae Et Literis Epistolaribus sub Die 24ta Mensis Februarij Ao 1779no in Kuski per praefatum Mfcum Rokitnicki ad Eund. M. Brzezanski directis ad solvendum assecuratae, suum ad Judicium Editam decidendo. Controversijs Partium Inductis Exauditis: Decernit Judicium Quatenus Idem M. Rokitnicki Citatus, praefactam Summam Centum Quinquaginta Aureor. Hungaricatt ab Actt per Citatt mutuo Contractam in et pro Crastino Festi S. Bartholomaej Apli Ao praesen. venturo Coram Officio et Actis Cren. Plocen. sub Paena Bannitionis in Casu Contraventionis circa manifestationem in Ibid. faciend. publicanda, una cum Provisione a Data superius expressar. Literar. Epistolarium nempe pro Duobus Annis ab Eadem Summa provenien., per Quinque a Centum Computanda Eidem M. Actori sive Ejus Speciali Plenipotenti solvat, et realiter enumeret. Luita per Citatt Paena Septem

Marcar.

Extradit

Marcar. Polonicall. Parti Actt. in Termino et sub Rigore suprascriptis Judicio suo totiens in Instanti praxi Juris Solvenda Decreti Ipsius Vigore

Actum in Bilsko in Terminis Communibus Terrestribus Plocensibus Districtuum Bilscensis Simul et Plocensis Una cum Continuatione Anteriorum Causarum Feria Tertia post Festum Sancti Michaelis Archangeli proxima Scilicet Die Secunda Mensis Octobris Anno Domini 1781mo Celebralis

Coram. M.M. Joanne in Krasniewa Gumowski Judice Antonio in Ciołkowo Woźnicki Subjudice Michaele Miłobędzki in Locum M. ~~Notarij~~ Francisci Ciołkowski Notarij Trnis Plocens Electo Subdelegato Notario Trnibus Plocens.

Inter Perillrem Adm Rndm Florianum Praepositum Racięzienę et GG. Evam olim G. Francisci Miłobędzki Relictam Contem Viduam atq Joannam G. Thomae Smardzewski Contem ac Ejus Maritum Actores per G. Chrisostomum Zielinski. G. Norbertum Jaroszewski Actorem prltr. GG. Theodoram de Kucborskie olim G. Theodori Jaroszewski Relictam Contem Viduam Matrem. Stanislaum, Pancratium et Claram Filios et Filiam Jaroszewskie Actores per G. Chrisostomum Zielinski. M Bartholomaeum Mazowiecki Tribunum Zawskrzenę Actorem per Eunę. GG. Franciscum, Adamum Ludwinam G. Thomae Kraszewski Contem, Magdalenam Virginem Innuptam Milewskie cittos per G. Paulum Zołtowski Inscriptum Plentem. Judm Controversijs Partium exauditis Citationem Partis Actoreae parti cittae Suum ad Judm edito decidendo Necessariam esse hac in Causa Communicationem Documentorum per Partes utrasq juxta praescriptum Legis in Sequenti Judicium Suorum Cadentia ex alternata in Plocko Celebranda Subsequendam Censet T.C.

Inter G. Nicolaum Kotarski Actorem prltr. G. Casimirum Kotarski Cittum prltr Judm Controversijs partium Coram se inductis Exauditis Citationemq Partis Actoreae Prti cittae Suum ad Judm edito decidendo. Quoniam Anterius Decrum Judicij sui in Plocko in Trnis Communibus Die 5ta Mensis Maij Ao 1777mo Inter Prtes ad praesens Comparentes et olim G. Apoloniam de Koskowskie Ultimi Nuptus olim G. Adami Starorypinski Relictam Contem Viduam prolatum Condescensionem Officij Camerarialis ad Fundum Bonor Zakrzewko injungens ob Subsecuta fata praefatae olim G. Apoloniae de Koskowskie Starorypinska Suum non est Fortitum effectum. proinde in Ordine Effectuationis Ejusdem Decri Necessariam esse denuo Condescensionem GG. Camerariorum Trnum Plocens ad Fundum praefator Bonor Zakrzewko Captato tempore praevia praedestinatione Partium ~~in adventu sui~~ tempestive facienda Conducendorum adinvenit. Qui GG. Camerarij aut Unus ex Eisq Mutuo Partium Sumptu Conducendus Condescensurus, Contenta Ejusq Anteriora

Decret.

Decreti Judicij sui Supra de Acta exacti Injunctae Condemnationis
ito Exequetur Processum Cognoscet resolvet et quaevis Dubia
Discutiet et Partes in omnibus et Singulis Protestationibus pro
exigentia Legis Justitiae Documentandae Jus Partis Actoreae sua
liter Mihi in Actum et irresolutum Relinquenda decernet Di:
judicabit ac Moderabitur Cujus vel quor Decisioni Partes Parere
Judicatum Pati et acquiescere sub pena banitionis illo in Tmo
Condemnationis Super Parte Contravenient publicanda debebunt ac Tene:
bentur. Quibus pena Septem Marcarum Polonicalis Parti per Partem
Compensanda Judicij vero suo tuto Imindubii sub Solito Rigo
re Praestandi Juris Solvendae Vis quae Condemnationis Tmo Partes quas
Voluerint et Negotiorum Causae Instantis prosequendi Adeuntes ad
citandi Sub Rigore quo Supra Comparere Obtinguntur Dpo V.

Inter G. Albertum Szachowski Actorem ex una, et Petrum de Szaszew Szaszewski Reum ex altera partibus Coram Nobis Judicio Sedentibus et Judicantibus per G. Paulum Zaborowski Inscriptum Plenipotentem Stanislaum Duplicis Actoris et Reum Contentem pro Judicij Resolvenda Remissionem ab Officiali Ceniensi Locum Suum ad Judicium Istum Terminum deducendo Actoratus Nomen Actoris contra Reum Actum Suum ad Judicium edicto Controversiarum Partium Judicialis exauditis, Signato G. Albertus Szachowski Actor Juris Hereditarij Sortium Primo Manhowa a G. Francisco Dzierzbicki quondam G. Dupplicis Actoris pro reprodactione Juriumq. Ingere quler Repassionis Sortium Eorunq. Primo Manhowo vindicat ac pro dimissione Eorumq. Sortium ac levatione Summae Si quae provenient nec non pro benificatione Praetensionem ex Repassione memoratae Sortium emicantium Jano Gawyno Szaszewski pro Caspatione Manifestationis per G. Benedictum Ostaszewski suo et Suorum Petri et Martini Ostaszewskich Fratrum Suor Germanor nmē de inexistentia Transactionum in virtute Laudati hereditatis praenominatae Sortium Primo Manhowo Inter Supradictos Actum Franciscum Dzierzbicki ex una et se Parte ab altera Subsecutae Suae ad Judicium devenit. Primo de Suspensa Resolutione Competentiae Actoratus ac totius Negotij Decernitur Condescendo ad fundum dictae Sortium Per Manhowo Judicij sui aut Per Camerariorum Primum Locum Quod Judex aut Officium Sive Unus Judex aut Camerarius Captato tempore praevia de adventu sui tempestiva facienda Actoratione Mutuis Partium Sumptu Conducenq. et Condescendendo Computationem quorvis Documentorum ad Causam Quem Spectare ac Eorum Communicationem praevia Comprobatione Injungit Competentiam Actoratus ac legalitatem Transactionum inter Suos Inscr Szachowski et Dzierzbicki Intuitu praenominatae Sortium Primo Manhowo Subsecutae Cognoscit Resolvet, Caspabit vel Approbabit Dimissionem Summae Sortium ac Levationem Summae si Juste debebitur Decernet Eam non Processum Super Pte Actoris Absente

Petrus Szaszewski de S. Martini Defendens Ac.

Calculum

calculum si prouenerit ac Juramenta quoties opus fuerit esse:
piet de Desolatione sive Expurgatione Auditi vel expediti, hinc
expediet Ordinationem et Satisfactionem Omnimodam ac ad
a quo prouenerint Sententiabit Causam, procedet pro exigentia
Legis et Justitiæ ad mentem Tenoris Petis Actoris finaliter dia-
det Disquisicabit et moderabitur Judicium Petri Citati resol
vet Lapsi Judicij aut ejus Decisioni Voto stare, parere
et Judicatum grat. Debebunt, ac teneantur, vbi sub Pena
sanctionis ille in Tmo Condemnis Supra Parte Contravenient Publi:
canda Lata Pena Septem Marcar Polonicalo parti per Petentem ab
inviem Comparendo Judicio suo totiens per vtramq Partem sub
solito Rigore ex Regestro Penalium extendendo in instanti Sol:
venda pro quo Condemnis Tmo Partes quos Voluerint Negotium Causæ
quoq; proprerint adeitandi Sub Simili Rigore quo Supra
Comparere Debebunt Dpre.

Inter. Dd. Franciscum et Catharinam de Sirzenskie Matthiam Petro
nellam Jlis de Sirzenskie Conjuges Lutomirskie Acto et actor per
Mantos Suos et Consortem, alias meliu pollt, Petrum Andream
Valentinum Canonicum Cathedralem Chelmen. Sebastianum et
Cajetanum Thesaurarios Sigmeo Kostanskie Ignatium Miesliæ:
wicz Thesaurarium Chelmen et Sophiam de Kostorskie Jmeum
Conjuges Actos et Judicium per Eumq M. Sebastianum Kostanski
sito et Suprascr Actor et Judicium me pollr. M. M. Ludovicum
de Kosinskie olim M. Pauli Zarawski Subdapifer Crzanen
Relictæ Consortem Vdnam Matrem et Barthol Jomdeum Filium
Zarawskie Actos et Judicientes per S. Valentinum Jaszczynski Jn
scriptum Plentem M. Paulum Radtkowski Judicem Jmen
Vicecomitissæ Actricem et Judicium per S. Josephum Zaczenski Jnscriptum
Pltem Tum Successores ex olim S. Victoria de Radtkowskie Quiescha
Actos per Illum Adm Rndum Florianum Jaroszewski Prepositum
Racigiens Dd. Norbertum, ac Theodorum de Kuberskie olim D. Theodo
ri Jaroszewski Relicto Contem Vdnam Matrem, Stanislaum Lan:
cratium et Claram Filios et Filiam Jaroszewskie Actos et actor
per Eumq Jllum Adm Rndum Florianum Jaroszewski suo Fratris
ac Filiastror suor meor pollr. M. Bartholomeum Mazowiecki
Tribunum Zawskrzens et Vicecapitaneum Crem Srenen Terre
Zawskrzens M. Theodorum de Kuberskie Jaroszewski Assignatum
Curatorem ad Actum per S. Hiacinthum Laczkowski Jnscriptum
tis Partium Controversiis, Citationes Partium suarum ad Judicandu
decidendo. Quoniam Anteriores Decreta Judicij sui injuncta hac in
Causa Condescensionis ac Poena Illic et alia ex pertinentia
ob Subsecuta fata olim D. Theodori Jaroszewski Camerarii Crzan:
tialis Plurez suum non est sortitum effectum proinde in Prime
Executionis Ejusq Decreti ac alior Decror Anteriorum Injunctorum

Condescensionis

Condescensionum, Necessariam esse iter. Condescensionem in Fundum
Bon. Mlice Wrzelu, Wrzelny, Jarmuty, Obory et alior. eo pertinentium
Judicij Sri aut SS. Camerarum Trium Locor. Capitalo Tempore pre-
via Avisatione de adventu Sui tempestive faciendo Mutuo Partium
Sumptu Conducender. adivenit. Quod Judex Sive Officium Camerale
aut Unus M. Judex Sive S. Camerarius Conducens Condescensurus
Ante Omnia Comportationem Documentor. Negotium totale Causae
quem evincens per Ptes. seu quem interesse poterit Jurata
Confrobatione Communicationem Eorum sibi ab invicem Subsequendo
Injunget. Quibus Comportatis Discussis Cognitis ac resolutis. Cau-
sam Eandem pro exigentia Legis Justitiae Documentor. ac Termino-
Partium finaliter nihil intactum et irresolutum Relinquendo
Decid. et disjudicabit ac moderabitur, Decreta Antehac in Judicij sui
injunctar. hac in Causa Condescensionum in toto observetur, Partes
in Omnibus Circumstantijs Asspiet. Cujus vel quor. Decisioni Partes
parere judicatum pati et acquiescere Sub pena banitionis ipso
in Primo Condescensionis Super Parte Contravenionte publicanda
debebunt et tenebuntur Lucta pena Septem Marcar. Polonicar.
Parti per Ptem Compensanda Judicio suo totics, in instanti Sub
Solito rigore praesentis Juris Solvenda. Pro quo Condemnis Imo Partes
quos Voluerint. et Negotium Causae presens proponent. audient
Audiendi Sub Rigore quo Supra Comparere Astringunt. Dpa V.

Inter. SS. Andream Siemiethowski, et Cunegundim Jaroszewskas Juri-
ium Conjuges, tum Paulum et Cathannam Nanowoshs Filium
et Filiam Privignum et Privignam Actores per Eum S. Andream
Siemiethowski Suo Consortis et Privignor. Suor. nre. prtis. Et
quom. am S. Adamus Jaroszewski citatus Quanti in termino
Disparet et se ratione non Solutionis Summae Dotalis. Mille
Ducentor. Flor. una Cum provisione ab Eaq. provenient. Con
demnare permittit prout de Super Eor. Actio disparens in duro
ultimane sortis finalis ac indilate faciende Executionis per
mittitur Condemnatis quedam. Publicatum.

Inter. S. Casimir. Wolarski et Marianam Cieslinska Juniorem Con-
juges Actores per Eum S. Wolarski Maritum suo et Cntis
Suae nre. prtis. S. Magdalenam de Cieszkowskie olim S.
Antonij Cieslinski Relictam Centem Viduam Citatam per
S. Valentinum Szczawski. S. Lucam Brzezinskium Cseng. Vices
atq. Perillrem Dnum Stanislaum Jasinski Collegiatae Lan-
dicien. Secretarium Fratres inter se Germanos Cieslinskie
Citatos per S. Josephum Lesniewski Inscriptum Plentem
Judm. Adcitationem Partis Actoreae contra Ptem Citatam
Suum ad Judm. de Jo Decidendo Controversijs Partium Ju-
Duntis citandi, Siquidem Judicio suo deducter. ea repo-
siti in Judicio suo binis quietationibus prima quae Sabba
tho pro Fm Visitationis Gloriosissimae Virginis Mariae Anno

1761

anno 1761mo per D. Agnetem D. Floriani Mlicki Cntem seu
uxorij Conjugem Altera Sabbatho pt Fm. Nativitis Sancti
Joannis Baptiste prox subsiet Die 27ma Mensis Junij Anno
1772do per D. Rosam D. Hiacinthi Tuchowski Cntem Cieslin-
skie olim Antonij Filiam ex D. Magdalena Ciotkowska pro-
genitd in rem Suam olim D. Antonij Cieslinski Parentis sui
Recognitd per quam ex Earumq. Summam Mille Tyne quem-
libet Tyn Triginta Octo groszos Dreis Numerando in Vim
Dotis de Bonis Paternis et Maternis Iuxta quo-
GS. Notarskie Modernos Acth pro Solutione Summe Mille
Tyne in Vim Dotis de Bonis Paternis et Maternis actricem
Cnjugem ad proportionem Suprascripti Onorati Mlicki et Tu-
chowska Soror duar Germanar Simili Summa Exdotatar
Jure Natane Concernene Causam Quo Onorati Cieslinskiem
ad Judm Suum instituisse, et Solutionem Premissae Summae
Mille Tyn Cum Bonifone proveniens exceptis, Petendo
Judm attenti Suprascripti Quietationibus premissam Sum-
mam Mille Tyne Cum Onorato Notarskie Contento Acth in Vim
Dotis Juste Competere Debere Declarad. Decernendo quate
nus Jus Perillus et Onorius Cieslinscy Filij actis Ut Substan-
tiae Paterne obloquente Cessione de Jure Avitalitio per Eand
D. Magdalenam de Ciotkowskie Cieslinska Matrem in Rem
Communem Filior Suor Coram Actis Cens Ploczens Pro 6ta pt Do-
minicam Cantate proxa subsiet Die 15ta Mensis May
Anno Currente Recognitd Posepsens, praefatam Summam
Mille Tyn quemq. Tyn Triginta Octo groszis Dreis Nume-
rando Una cum Bonifione ab actu initae Connubij subsiet
ab Anno 1776to ad terminum Solutionis praefingens pro-
veniens per Quinq. a Centrum Computando, in et pro Vigilia
Festi Nativitis Sancti Joannis Baptistae Anno futuro 1782
incidenti Coram Officio et Actis Cens Ploczens Sub poena Sta-
tutionis in Casu Contraventionis circa Maonem in Bona
jaicendam publicanda, prout in Summa Originali in Pro-
mis mundis et libens proinde Secundum Solvat et Rea
liter enumerand Quita per Actor poena Septem Marcarum
Polonicalr Parti Actorea in Primis et sub rigore quo supra
Judicij Suo totiq. in instanti Sub Juribus Rigore ex Regestro
penalium Exhibendo Solvenda. Nihil Minus in dubia:
pt Dominicam Rogationum proxa subsiet Die 10ma
Mensis May Anno 1779no Super D. Cieslinska Matre
hac in Causa Absente Solvant Jus Perillus et D. Cieslinscy Filij
actis Onorius Notarskim Acth Poenam Dupliceam Quatuordecem
Marcar Polonicalr in Primis et Sub Rigore Supradicto. Judicio
suo autem Poenam Simpliceam Quatuordecem Marcar Polonicalr

Sub decemina

sub sensivo Regine ac Regestr penalium extendendo Dp.D.

Inter G. Dorotheam Zaluzewska olim G. Ludovici Trzbinski Relictam Conten. Viduam Matrem ac Petrum Trzbinski Filium Actis per Cum G. Petrum Trzbinski Filium Suu et Matris suæ Nomine pltr. Et quoniam G. Albertus et Margaretha de Kuchar-skie olim G. Antonij Petrykowski Relicta Conors Vduæ Mar-tir, Stanislaus et Estem G. Benedicti Dobrski Conors seu ut-rig Conjuges Petrykowscy citti præsens in Trno Disparent et se Condemnare permittunt proinde Super Eisq citti Disparen respectu non Solutionis Summæ Unius Centum Alterius Undecim Typ Tertiæ Quadraginta Florenor Polonicalr cum Pro-sione provenien in Lucro Ultimanæ sortis finalis ac mdilate faciendæ Executionis permittitur Condemnatio. quæ Da et R

Publicatum.

Inter G. Josephum et Joannem Bromisse Vestovelue Actis pltr. Et quoniam Infideles Suchar Moskowicz Parens, et Juda ac Salamon Filij tem Dauid Salamonowicz Conor Judæi Vspo-judicij citti præsens in Trno Disparend et se Condemnare permittunt proinde Super Eisd citti disparens in Lucro Solutionis Summæ cum provisione ab Eod provenien permittitur Condemnatio quæ Da et R Publicatum.

Inter G. Adamum Sabba Civi mis Jezowski Actis pltr. Et quo-niam G. Joannes Niedzwiecki et Constantia Kalowska Conjuges Citti præsens in Trno Disparend et se Condemnare permittunt proinde Super Eisd ratione non Solutionis Sum-mæ Vaigo temporibus per Ipsos ab Actis etiam in Vindica-tionem Substantiæ Kalowianæ Contractæ decernendæ pœnalitatis in Sublacum Processus permittit Condemna-tio quæ Da D.R.

Publicatum.

Inter G. Josephum Roginski Actorem pltr. Et quoniam M. Joan-nes Podoski Thesaurarius Radzieiow præsens in Trno Disparend et se Condemnare permittit proinde Super Eisq Disparen-tione de sortibus Bonor Hurkowo Bogusłady et Rychwicie Gnaty Sibi Actori Contractu Tenutrino per Eund Disparen-dimissis Violenter ex possessionis, Vastor Injuriarum ac Violentiar perpetrationis, tum intuitu Confiscationis fundi pretensionum restitutionis Invectarum Violenter Acceptor, Una cum Carentia laborum actus fructu aliarumq pretensionum Trni Originalibus Comprehensarum in Lucro Ultionis sortis finalis ac mdilate faciendæ Executionis permittitur Condemnatio quæ Dat et R

Publicatum.

Inter G. Bartholomæum

Inter S. Bartholomeum Machczynski Actorem pttr S. Ludovicum Machczynski Cittem et Indicens pttr SS. Martinum olim Adami Paulum et Joannem olim Francisci Filios Machczynskie Cittos et Indicens per eumd S. Ludovicum Machczynski Patrum. Judm Partium Controversis exaudi dis Cittationem Partis Actoree pti Citte suum ad Judm Edti Deudendo. Quoniam Causa presens respectu Exhibitionis Solutionis Bonor Wloszewo Sito in Judicio promovetur quidne Condescensione Deudi nequit. Jdeo ne pariam esse Condescensionem ad Fundum BS Wloszewo Sortes olim Joannis Parentis et Jacobi Filij Machczynskich Hereditarias Machczenszczyzna et Rogenszczyzna Nuncupatas SJor Cameranor Jerrarium Ploven Captato Tempore prena Aestatione Partium Tempestive faciendo Mutuo Partium Sumptu Conducendor adinvem. Quod Officium Cameranio Sive Unus Sr Cameranius Conducendus Conducendum Cum pertatione Documentor Massam Substantie olim Groed Joannis Cucatia Machczynski Partium inter se Agentium ad pote Actoris Aui Citto vero Jtiz Aui et Parentis enucleandum tam et Onera tanue Substantiam Efficientia expimentium Jdia Comprobatione Jstanda per Pttm Subsequendam imungent. Cuibus Comperiatis Expensis Onera Liquidabit et ad quem interesse regulabit. Substantiam Jstis olim S. Joannis Machczynski derelictam Inter Pttes Jure Naturae Observata proxi Juris Ediuidet, et per quem non quamdiu Sit possessa investigabit, Calculum si Qui et a quo proveniend et Juramenta a quo debebunt exigiet, de Desolatione Sive reparatione Aedis vel deprendis Jmeminationibus ac alijs quibus vis Partium pretensionibus inquiret, Inquisitiones Juratorias si necessitas postulaverit expediet, Solutionem Summar si qui proveniend etiam cuq proventibus Sr debebuntur Assignabit. Jnos Exigiet, Rigores Annectet, Dubia quae bis dirimet. Partesq in Omnibus et Singulis Circumstantijs pro exigentia Legis Justitiae Documentor ac Jtis partis Actoree tam Jndicionis Partis Citte finaliter nihil intactum et irresolutum relinquendo. Decidet et dijudicabit et moderabitur Cujus vel quor Decisionem Partes parere ac acquiescere Judicatumq pati sub pena banditionis illo in Jmo Condmis Super Parte Contraveniente publicanda debebunt ac Tenebunt Lucita pena Septem Marcar Polonicalis parti per pttem Compensanda Judicio Suo tolliz in in dantia sub Solito rigore prasti Juris Solvenda. Pro quo Condescensionis

Finis

Termino Partes quos Voluerint et Negotium Causæ præsens pro-
posuerit adeundi Adeundi Sub nigere quo Supra Comparere ob-
stringuntur Dpo V.

In Bilsko in Trinis Communibus Tribus Plotens
Districtuum Bilscen Simul et Plocen una cum
Continuatione Antecessorum Causar Feria Quarta
post Fm S. Michaëlis Archangeli proxa Scilicet
Die Tertia Mensis Octobris Anno Dni 1785mo
celebratis.

Inter SS. Casimirum et Annam S. Joannis Chybowskis Concertem
amitam, Joannem et Agnetem Minorennes Filium et Filiam
Smolinskie Actores per Cum S. Casimiri Smolinski suo ac supra
scriptorum Actor mre pstr, Et Perillrem Præmum Valentinum
Canonicum Scholmens ac MM Sebastianum Cajetanum Thesau-
rarie Sieyneens atq Sophiam M Ignatij Mierkiewicz Thesauraij
Sieyneens Concertem Fratres et Sororem inter se Germanos Kozlo-
wskie Cittos per M. Sebastianum Kozlowski Thesaurarie Sieyneens
suo ac alior Actor et indicentium mre pstr, Mos Ludovicum de
Kosienskie olim M. Pauli Zerawski Subdapiferi Orszanen Relicti
Conctem Viduam Matrem et Bartholomæum Filium Curatorem
Ejusq M. Matris Zerawskie Cittos per S. Valentinum Sosnow-
ski Judicium subscriptum Plentem. M. Paulum Kadlubowski Judicem Ter
restrem Visogrodien Cittum per S. Josephum Lasowski Judi:
plum Plentem. SS. Josephum Ewam S. Valentini Ciesielski, Salo-
meam S. Josephi Szumanski, Rosaliam S. Adami Białobrzeskii
Conscortes Ciesielie, tum Successores olim Sr Sophiæ S. Ignatij
Glinskii Francisci olim S. Constantini Szumanskii Conscortum
Ciesielich Cittos per S. Josephum Lasowski, Judm exauditis Par-
tium Controversijs Quoniam Pars Actrix circa Anteriius Decretum Ju-
dicij hui hic in Bilsko Die 23tia Mensis Januarij Anno proxe
inter Easdem Partes prolatum in satisfactionem priori Decreto Judicij
sui Injunctæ Communicationis hac in Causa Documentor Sum
manium Documentor ad Bona Smolina pertinen in Trino Con:
Dobrzenscnsis in Fundo Bs Zaborowo mente Decti Tribunali
Die 20tia Mensis Octobris Ao 1780mo Agitatæ Consciptis et
Comprobatum reprodvcerat, hocq ex motivo Decretum Jus Condvcen
sriale vi Decti Tribunali prolatum ad præmissum Summa
rium protvne non reproducitur ad Comportandum per Partem
Eandem Actricem est injunctum, proinde teneri Eandem Partem Actricem
Comportare Jus Decretum Condsle in Fundo Bs Zaborowo latum,
in satisfactionem Decreto prædicti certo Judicij sui tenoris Vig in in-
stanti Comportavit quo Comportato Animadverso. Quorum Do-
cimenta Easdem Summario producto Specificata ad Bona Smoli:
nos de de referentia in Negotio Distinctæ Causæ in Trino Condescensio:
nis Zaborowien Comportata et Comprobata esse patent, Pars vero
Actrix in hocce reproducto Partis Actricis Summario non persistit,

Primo de Judm

Proinde Judex ad sufficientiorem Satisfactionem primitivo Decreto Judicij sui injuncte in Causa presenti Communicationis Documentor Partem actoream stringit iuj in mandatis. Et quoniam pars Ead. actrix Nulla alia Documenta preter hec que in premisso Summario Suo in Judicio tam in Anteriori Cedentia quam ad presens reposita Consimpta extare ad hanc Causam deducenda referentia habere infert Nihilq plurium Documentor Parti actoree ad hanc Causam Communicare posse allegat, eoq me ad Juramentum de se exhibit. Proinde Ed mfscribi Ad inventa Additur Mnlis ad prenunciandum Juramenti Rotham Prestitit hocce Juramentum M. Sebastianus Hortonalis Thesaurarius Sigmund Suo et alia Actor memorat preter Documenta in Summario per se reproducto Consimpta Nulla alia ad Communicandum Parti Actoree hac in Causa habere Valet, Nihilq ex his Documenta in prejudicium Partis Actoree Celeriter. Quo attento Juramento Satisfactionem in puncto injunctae Communicationis ad inventa quod etiam et a Parte Actorea jam dica Anterius Decretum Subsecuta Partibus Causam ulterius prosequi jubet. In prosecutione Ulteriorius Rationum Controversiarum indubitatis exhibitis Primum per Anteriora Decretum Judicij sui hac in Causa Conservatum decidendo. Quoniam Pars Actorea pro Dimissione Bonorum olim S. Josephi Smolinski quondam Joannis Smolinski et Rosaliae Dzierzanowska Conjugum Filij Andreae Nepotis, Alberti Pronepotis quondam Vero Bartholomei Smolinski Abnepotis, Sterilitor decessi hereditate per predictam olim Mtem Rosaliam de Dzierzanowska huc olim Mtis Joannis Smolinski protune Relicti Consortem Vidnam prelibati olim S. Josephi Smolinski Sterilitor decessi Matrem Contractu Certo Fra bta pl Sti Visitationis Gloriosae Virginis Mariae Ao 1736to In Castro Plocens roborato, ac Cessione Authentica Sub Eoq roborationis Actu recognita, olim M. Paulo Francisco in Kleniewo Jan Szeuski Judici Terrestri Plocens in Summa sua Dotali Frecentor Florenor Polonicar in Possessio: Eosq Successores Jan Szeuianos ad usq possidendi Objecte Cessionis Summe prefatae Cesse preter so q sibi bonificando Calculo ac pretendiombus ex Fundo Emicantibus deum ad Judm Convenit, Consanguinitatemq Sui cum Eoq olim Pneo Josepho Smolinski in Quarto et quinto Gradu Mensurae Procedentiam Suam a Ipsato Bartholomeo Smolinski Quo olim Josephi Sterilitor Decessi Abavo, Albertum Ejusq Josephi Pronepotum et Joannem Fratres Germanos ab Eoq Joanne Alberti Fratre Paulum, a Paulo quoq Antonium S. Casimiri Smolinski Actoris Parentem, et Valentinum S. Annae de Smolinski Chyborowska Actoris Moderne Parentem. Jam vero Stus Joannis et Agnetis Smolenckich olim Josephi Filij Jus Stus Annum propagantem Documenti sui in Judicio reproducti Sum

manu dno

Sum. manu Suo Conscripto et Comprobato Specificatis Pro-
bat. Reposcitat per D. Casimirum Smolinski Actorem Dona-
tione in rem olim D. Antonij Smolinski Parentis sui facta, qua
Imo. Paulus à Pauli et Matheus à Gregorij Itj. Smolin Sy
mefato olim D. Antonio Smolinski Fratri suo Germano et Patru-
eli Equis vero Actr. D. Casimiri Smolinski Parenti totas Pote
suas hereditarias ac pert. ob Cum Josephum Smolinski Steri-
ter decessum in se devolutas Super Bonis Smolino Littas
Coram Actis Cens. Plocen. Feria Quarta pert. Festa Solenn. Pasch
Resurrectionis Anno 1750mo resignarent, ac mentem Equis
Donationis et Juris Naturae Sortem Eandem Attinibus Agno-
scendo, Jnde Actores exposuerunt. Pars vero Citta hanc pro-
tionem et Successionem Actoreae Partis negando, nihil-
minus totaliter hereditatem premissae Sortis pert. Steriles
decessum olim D. Josephi Smolinski Agnoscendo, quia nimo
repugnante Contractu Inter olim Religiosum Jacobum Smolinski
Societatis Jesu nec dum Professum olim Joannis Tilium
et Jnde Joannis Alberti Stein, Nepotem ab Una Et M.
Paulum Franciscum in Jarosewo Jarosewski Judicem
Jtem Plocen. parte ab altera in Klenicowo Die 18va Januar-
ij Anno 1736to tum Donatione per Eumq. Religiosum
Jacobum Smolinski in rem Equis M. Jarosewski Judicis
Trib. Plocen. Coram Actis Cens. Plocen. Feria 4ta pt. Dominic-
am Sexagesimae Anno Eod. quo Contractus, quibus quidem
Contractu et Donatione Jnde Religiosus Jacobus Smolinski
pfato M. Jarosewski Sortes suas hereditt. Super Bonis
Smolino facientes quovis modo sibi Spectantes pro Sum-
ma Mille Ducenti Tyne Resignarit. Pertinens hereditat.
Sortis pert. prelibatum olim Fratrem Josephum Smolinski
Steriles per Caput pmfati olim Religiosi Jacobi Smolinski
Virtute Resignationis Equis etiam sibi Spectare Pars eadem Citta
infert, hanc eq. Sortem Successivam inter alias hereditates
suas Commistam ad investigandum in qualitate et quan-
tate difficilem esse allegat, Denique Pars actorea hanc Resig-
nationis Transactionis per Religiosum Jacobum Smolin-
ski in rem olim M. Jarosewski Judicis in Vita pro ad huc pre-
fati olim D. Josephi Smolinski Subsecutam esse proponit,
eidem ej. Sortem Successivam pert. Eumdem olim D. Josephum
Smolinski hereditati Successor Jarosewianus non dubet esse
debuit, Fata vero Quod olim D. Josephi Smolinski quo nam tem-
pore Subsecuta sint nulla Partium probat. quo circa pre-
missis Omnibus attentis Necessario esse Condescendendum
ad Fundum Bonor. Smolino Judicij dei aut D. Camerarum
Terrestrium Plocen. Captato tempore pro via Aviatione Partium
tempestive feriendo Mutuo Partium Sumptu Conducendos ad

Adinvenit Quod Judex sive Officium Camerarii sive unus Mus
Judex aut S. Camerarius Conducendus Conducendus Requ du
probatis specificatis injunget de fatis olim S. Joseph Smolinski
quere Joannis filij sterilitet decessi quoniam tempore sub
secuta tum de qualitate et quantitate sortis Ejusq olim S. Jo:
seph Smolinski hereditarie Desolatione sive reparatione
Ejus ac Inseminationibus mediis Inquisitionibus Juratisq
inquiret, investigabit, hancq Sortem justa deductionem
ac Transactiones Partium Cui Competient et in quali quanti
tate provenient cum pertinenda etiam Edificiones adjudica
bit Solutiones et levationes ex Eaq Summa quanta ex
provenient et Dimissionem Sortis Assignabit, Estimabit Edific:
et ad quantum Observatis tamen a Summa Expensionibus redu:
cet et pro re cujus interient et a quo debebitur Adjudicabit
Demissionem Desolationis sive reparationis pro re cujus deducet
aliasq Fundi pretensionum injunget Juramenta pro Aperta
mitate excipiet Dubia quevis resolvet, Terminos prefiget, nego:
tia annectet Satisfactionem omnimodam Cui et a quo proveni
ent mediante decernet, Partesq in omnibus et singulis inter
venientis Nihil intactum et irresolutum relinquendo pro
Exigentia Legis Justitiae Documentor ac Tum finaliter dec:
Def disjudicabit, et moderabitur Cujus vel quor Decisionem
Partes parere ac acquiescere Judicatumq pati Sub pena
bannitionis illo in Termo Condescensionis Super Parte Contra
venientis publicanda debebunt et tenebuntur. Lecta pena
Septem Marcar Polonicalis parti per Partem sibi obtem:
erandum Tempus Judicio suo totiq in instanti Sub Solito
Rigore pacti Juris Solvenda pro quo Caudmis Terminos Partes
quos Voluerint Negotiumq Causae presens proponent, ad actum
Audiendi Sub rigore quo supra Comparere Obtinuerunt Dpl V.

Inter S. S. Josephum Andream Patrues, Valentinum Michaelem
et Carolum Mathiam Antonium et Martinum et Adami filios
filiastros germanos et Patrueles tum Theresiam et Catharinae
olim S. Sigismundi Kowaleuski Relictam Contem Viduam
Matrem Andream et Joannem filios Kowaleuskie Actores
et ex una S. Josephum et Andream Kowaleuskie fratres
et Eorumq Acto et Actis subjunctis Illustrem Adm Rndum
Propositum Ecclesiae Trabonens et S. Andream Josephum
Lucam Fratres inter se Germanos Dzigeleuskie Citatos Negi
tij et Actis Capiendae per Eumq S. Andream Dzigeleuskium suo
et Fratrum Suor me pretis S. Mathiam Leskowski et Marga
retham Dzigeleuska Conjuges Citos per Eumq S. Andream Dzig:
geleuskium Judex resolvendo Remissionem ab Officio Cen Eloanq

Secundo Judex

suum ad Judm factam tum adcitationem Partis ~~actoreæ~~ ~~partis~~ ~~citatæ~~ suum ad Judm Edicti Controversiis Partium mutuis et quid ~~quid~~ ~~quid~~ ~~quid~~

Wolek Markowicz Sarna Rubin et Szara Conjuges totay Synag: goga Judeor Plocens Citt. presenti in Trib dispar end etze Con demnare permittunt Unde Super Esse Cittis disparentium natio ne decernenda Penalitatis ex re intendictionis in Dno post Esse Infidelem Jacob Jehoiachez derelicta in Summis Aud per Decr Cndle in Ordine Voluntatis inter Creditores ad Subsistantiam Ejusd Infidelis Jacob Jehoiachez Concurrens prolatd Collocatd per Officium Sam Tredutionem Vr Sumar et Processus pro re Aud Tra: dita Judeis Commanentium de aliar Circumstantiar permittat Indemnitatis quae Dae &c. Publicatum

Inter S. Ignatium Pintowski Actorem ptr S. Mariannam de Sod czaskie olim S. Ludg Pintowski Relictd Consortem Viduam Actam per S. Josephum Dzierzbicki S. Paulum Komorowski et Evam Pinto: wska Juniorem Conjuges Actis et Inscriptis per Mandatum suo et Con: sortis Suae mae ptr S. Valentinum Pintowski Burgrabium Cracc Plocen et Sophiam Pintowska Conjuges Actis et Inscriptis per Man: datum Suo et Consortis Suae mae ptr S. Antonium Kozłowski et Hedvigim Pintowska Conjuges Actis et Inscriptis per Mandatum suo et Consortis Suae mae ptr S. Theresiam Pintowska Virginem Immuptam Actam et Inscriptam per S. Valentinum Strzeszewski, Stam Stanislaum Pintowski Camerarium Trem Gostinen Actum per S. Paulum Komorowski, S. Adamum Miłobędzki Camerarium Terrestrem Plocen ex Officio Adiatis ptr, Juris Controversiae Par tium Productis examinis Decidendo Actationem partis Actoreae Contra Rem Actam Suum ac Jus mo Ecclie [illegible] Equidem S. Ignatius Pintowski modernus Actor pro Meliorationibus Decreti Con: Gresionalis in Fundo Pdo Ogorzelice inter Lucę Smolen Nemirskie Kozłowskie Zołtowskie Conjuges ac Pintowska Virginem Immuptam ab una, et se ac Alios prte ab altera Feria Tertia post Dominicam Judica Quadrlem proxa Scilicet Die Tertia Mensis Aprilis Anno Curren pro lato Actu Plocen Die Sub Celebratione Judiciorum Feria Secunda post Deam Jubilate proxima Scilicet Die Septima Mensis Maji Anno Cur Currente per Oblatam petendi, ex re non ad inventae ad mpm restaurativae Edificiorum et Alijs pretensionibus per Jus mum Con: Gresionale non discussis quibusmo Mutuis pretensionibus pro Emitticatis declaratis ex Possessione Eorundem Pdo Ogorzelice emicantibus Satisfactionis tum ex ratione modo primum post Latum Supra scriptum Decretum Cmle Comparentium in Edes Bonis Ogorzelice Intentium Onerum ac ex alijs Circumstantijs suo in Judicio dijudicandarum pretensionum praesupponentibus Judi: Dicium in Mensa Cognoscere non Valet. Unde Judm Suspenza legalitate Ejusd Decti Cmdti Necessarium ipse Condescendere ad Petendum Actor Pomer Ogorzelice Judicij sui Unicus aut Dur tum Remissionem ab Officio Cry Plocen ad Actorem Dem Zołtowskiego Cmem ac Judm Factam resolvendo

Actorem

aut Duor absentia non obstante Captato tempore premia eor
venturi sui tempestive faciendi Versatione Mutua Partium sua
ptu Conducendi adhuc venit Quod Judicium sive Arbitrium M. Ju:
dex Conducendus et Causes concurrit Reproductiones Documen:
tor in Ord Condnis Imo per Partes reproducti ac alior Conquiren:
dor Demandabit, quibus Comportatis Onera in Esu Premio Opere:
lue de re extendentia liquidabit, per acta liquidatione preten
siones tam S. Ignatij Pintoneli quam S. Hieronymi e Conver
so Vigore Cessionis a S. Stanislao Pintoneli Camerario Terrestri
Gustrovien Quocirca ad Eum S. Ignatium Pintoneli habitas
mediantibus Juratorijs Inquisitionibus ac Revisione Status
Panor discutiet, Calculum si debebitur exciper, Compensationem
imminoram Cui et aque provenient praetrandas injunget,
Legalitatem Instrumenti Decii Consensus Condotis etiam in
Constituta Massa Substantiis Paterne et Materne Cognos:
cet Inductiones partium resolvet, Solutionem Summa Do:
talium cum Provisionibus Demandabit, rigores Annecte, Ter
minos prefixi et Causam q Eam finaliter nihil intactum et
irresolutum relinquendo Decidet et Disjudicabit et Moderabit
Cujus vel quor decisioni Partes parere et Judicatum pati
debebunt ac tenebuntur Pq sub pena bannitionis illo in
Tmo Condnis super Parte Contravenientis publicanda.
Tuta pena Septem Marcar Polonicalis Parti per Vtem Com
pensanda Juditio suo totiq in instanti sub solito rigore
ex Registro Penalium extendenda Quo quo Condnio Termino
partes quos voluerint Negotium q Causae praedicti poposcerint
ad instar audiendi sub simili rigore Comparendi et Judicatum
pati an q Dr Ulr

In Bilsko in Tribus Communibus Tribus Plouen
Districtuum Bilsken Simul et Plouen una cum
Continuatione Anteriori Causae ad Feriam Quintam
Ipsius Diei Festi Sancti Francisci Confessoris Sub
cet Die 4ta Mensis Octobris Anno Dñi 1781mo
Celebratis.

N 5

Inter M. Joannem Podoski Thesaurarium Plocensem Dominum tum
plend Urbanum Nicsanowicki et Martinum Sobinski Famulos Alt
per eumd M. Podoski suos et Sumasecretos Alt mpte Et S. Jose:
phum Rogozinski Actum pte Rei m Contrav Parte Clera
se mouit exceptis Quoniam ex Autoritate S. Jo Capti Rogozinski
contra M. Podoski Thesaurarium Plocensem hac in Causa in Judi:
cio Suis ad presens agitatis Sub Actu Fne Stiae pd Fm S. Michaelis
Archangeli Jos M. Podoski Condemnare se permisit. Primo
non prius Causam pend Eumd M Podoski promovere hoc ex Alio
rotulo ad presens Arbitrantur.

Inter S. Joannem Archang

N 1

Inter S. Joannem Szczepkowski Burgrabium Cracz Plwien Actorem ptte
Perillem Dnum Michaelem Mdzewski Archidiaconum Do
brinen Actum per S. Mathaeum Krzywkowski Illrem Adm Dnum
Josephum Przepetski Decanum Siecmen Actum per S. Hiacinthum
wskom Civitatis Siecmen contra Illres Adm Dnos Josephum Przep
petski Decanum et Manionarium Episc mis Rosciszewski Loc
positum Siecmen Actores, et ad Actoratum S. Joannis Szczepkowsk.
Actum ptte Perillrem Admodum Dnum Josephum Przepetski
Loc positum Siecmen Acte per S. Hiacinthum Przepetski, Procu
tor Mariannam Famati Joannis Richi Civis Siecmen Agnethem
famati Mathiae Pipalski Civis Plwen Omentes Rerbory ac Ea:
rundem Maritos ad Actoratum S. Joannis Szczepkowsk. Actor
per S. Laurentium Schabowski Judm exauditis Partium Contro
versijs Actoratum Famati Bartholomaei Rerbes Civis Siecmen
Contra Illres Adm Dnos Josephum Przepetski Decanum et
Manionarium Episc mis Rosciszewski Loc positum Siecmen
ex hac Ordinatione nun posse promoveri Sententiat. In Actoratu
ven S. Joannis Szczepkowski Burgrabij Cracz Plwien necessa
riam esse Personalem Comparitionem Illris Adm Dni Jose:
phi Przepetski Decani et Manionarij Siecmen ad Famatos
Rerbes actor mo Sequenti Judicio Suos Cadentia ex Alternata
in Loco Celebranda Subsequens Cesset &c

Inter S. Petrum Cielzewski Vexillifera Halicien Actu ptte M. Jose:
phum Szczyt Succamerarium Sae Rae Majtis Actu per Sem
Paulum Zoltowski S. Joannem Swiecicki Actu per Eumdem
Judm Citationem Partis Actoreae ptis Actu Suum ad Judm Ordi
Ordinandum Controversijs Partium mediis exauditis. Licet quidem
Actor Solutionem Summae Novem Aureor Hungaricalr Jam pto
Cambiali per Eum Joannem Swiecicki Actum Actori Solvan:
dum Asseruerit Suo in Judicio Comeduit, Cum vero Jus Suum
ei in Actus per Mauricium Szram Actis Cracz Loco Cras
Feria Quinta post Ftum S. Petri Ad Vincula Scilicet die Tertia
mensis Augusti Ao 1780 Factam non Totale hocce debitum
agnoscat, Quare eradat Jus S. Swiecicki ad Contenta Ejusd
Mandi Sui, in Sequenz Judicior Suor Cadentia ex Alternata
in Loco Celebranda &c.

Inter S. Valentinum Milodowski Actorem Cassanz et Adt Negotij ptte
S. Paulum Uominski Actum et Actorem ptte Judm Controversijs
Partium exauditis Citationes Partium durens ad Judm Ordinandos:
Dendos Satisfaciat S. Milodowski Actus Antonium Decio Judicij de
hic in Bielsko Feria 3tia post Ftum Sanctae Agnethis Virginis et Mart
ris prox Scilicet die 23 Mensis January Anno Currenti Inter Mo:
Domas Partes prodato in punctis in juncta Evasionis pro ut ista
Quietationem Cram Actis Cracz de Summa Decem Aureo

Hungaricalr

Hungaricali per S. Uminski in rem Juris S. Milodowski Recognitam
pecuniam Litam trium Marcar Polonicali re pecuniam Ephiensem
tuidecem Marcar Polonicali exolvere Tit S. Milodowski non
Impedit Idq in instanti et addatur Actis Judicis ad monumenta
Juramenti Partium. Et quoniam loco Evasionis Ejus Partes
tam pro Impetratis Manas pro Condemnatione in Judicijs
suis Antenoribus in Stocho agitatis Obtenti pro quota Quadra
ginta Quinque Florenor Polonicali Judicii secum Compauerunt
proinde Judex in destendo Eius Compositionem Judicio facta decernit
Quatenus S. Valentinus Milodowski actius prestandus Quotam
Quadraginta Quinque Florenor Polonicali ni ad pro Festa 2da
post Fm Sctae et Individuae Trinitatis Anno 1782do futuro Ven
turo Coram Officio et Actis Civitatis Plouen idq sub pena bacnis
in Casu Contraventionis Arca Maienen in Loco Juriens publi
cand Solvat et realiter enumeret Quita per Eund S. Milodow
ski pena Cum Marcar Polonicali Parti cum Summa obtenb
rigore quo Impetratum Judicio suo totiq instantib Salta Juris prae
Solvend Jam vero Condemnationem Impetratam in Judicijs suis
Super S. Milodowski Obtenb Caput Dpt V.

NS

Inter M. Sebastianum Kozlowski Thesaurarium Supremum Actorem ex parte,
S. Joannem Horzybski Actum parte Honestum Paulum Betina
Cillatorem Actum ex parte Siquidem Jam S. Horzybski Quem
Honestus Paulus Betina Cillator Principalem Contrauentionis
Instigatorem et ec in Judicio presenti Instituit proinde Satisfactio
ne Decreti Antenoris Judicij sui Adinventa Partibus in Causa proced
expacini Mandatum in Experimento Controversijs Partium Inductis
exauditis Siquidem Judicio suo Constat ex premissa Quia Honesti
Pauli Betina Cillatoris in Judicio suo facta Recognitione Con
tractum intuitu Obeundi ad pascendam Gregem Ovium apud
Eund M. Kozlowski Actorem Servitij cum Eod M. Kozlowski
interpse, post hac Eund Contractum Eid M Kozlowski relegasse
per M. vero Kozlowski non Suscepisse et ad Obeundum Servi
tium apud M. Kozlowski Eund Cillatorem non Condescendisse,
exinde Eundem M. Kozlowski elusisse, proinde pro premisso Ho
nesto Eund Honestum Paulum Cillatorem non posse Penas
evadere Judex declarat, Decernendo quatenus Is Honestus
Paulus Betina Cillator Ante Camellariam Judicij sui per
Mem quemvis Inguinta Plagis Plagor nistinguendis instanta
nee Castigetur, Nihil ominus Is Honestus Dict Paulus Cilla:
tor Penam Simplicem Quatuordecem Marcar Polonicali M. Ko:
zlowski Actori Durantibus Judicijs sui Aut S. Horzybski Inter
dendo Eund Cillatorem Salvis repetitionis Ejus sub
pena banitionis in determinio Judicior Coram Actis Judicij sui
Arca Maienen in Loco Jacient publicanda Jam vero Judicio suo
per Medium Latum Marcar ininstanti Sub debita Figura Solvat
et Enumeret Dpt V.

In Pilsko

In Bilsko in Domibus Communibus Dominij Plocens Dietinarum Bilscens simul et Plocens Nova cum Continuatione Intenēr Causar Tenia Eta Postridie Festi Sancti Francisci Confessoris Celebret Die 5ta Mensis Octobris Anno Domini 1781mo Celebratis.

Inter S. Albertum Jaroszewski Cameranc Granitalem Plocens Actorem ex una
S.S. Theodoram de Kucbershie olim S. Theodori Jaroszewski Relicti Conjugem Vidvam Matrem, Stanislaum Camerarium et Charam Filios
et Ioham Jaroszewskie tum Illrem Adm Andream Florianum Jaroszewski Praepositum Plocens Actum et Acti per S. Stricanthium Przedpelski M. Bartholomeum Mazowiecki Imbunum et Vice Cantorem Ejusdem Ecclesiae Jaroszewski S. Theodore de Kucbershie Jaroszewska Assignati Curatorem adactum per Eumdem Stricanthium Przedpelski, Judicio exauditis Partium Controversijs Citationes Partium Suarum ad Judicium edito decidendo Necessarias esse hac in Causa Communicationem Documentorum per Partes ultro citro justa praescriptum Legis in sequenti Judicium Ordine Cadentia et Alternata in Loco Celebranda Subsequens Censuit Jc.

Inter S. Albertum Jaroszewski Actorem ex una Illrem Adm Andream Florianum Praepositum Plocens Theodoram de Kucbershie olim S. Theodori Jaroszewski Relicti Conjugem Vidvam Matrem Stanislaum Camerarium et Charam Filios et Filias Jaroszewskie Evam olim S. Francisci Mitoborski Relictam Conjugem Vidvam Joannam S. Thomae Smarzewski Relictam Filiam Jaroszewskie Ejusdem S. Smarzewski Mantuam Actores per S. Stricanthium Przedpelski M. Bartholomeum Mazowiecki Imbunum et Vicecantorem Ejusdem Ecclesiae Jaroszewski S. Theodore de Kucbershie Jaroszewska Assignatum Curatorem adactum per Eumdem S. Stricanthium Przedpelski, Et S.M. Ignatium Antonium Ab Osowka et Herscher Zboinski Ordinum Aquilae Albae et S. Stanislai Equitem Actum per S. Paulum Zottowski Inscriptum Actum, Judicio Controversijs Partium in Dueter exauditis Ejusdem Pars actoria Actum Actam pro Reproductione Instrumenti ad Bona Kobiernicki de de referendum Exhibitionem Eorundem Dr Kobiernicki Suum ad Judicium Convenit Jam quoq Carta Transactionis Obligatorias Dr Jo Perennam M. Idenedicti Jaworowski Thesaurarij Dominicum Super Eade Bona Kobiernicki in Judicio Suo reponit et in Repetitione Obligationis Eorundem Dr Kobiernicki praefatum M. Jaworowski extasse producat. Proinde Necessariam esse Citationem Ejusdem M. Jaworowski pro Sequenti Judicij Suis ex alternata in Loco Celebranda per Partes Sib Subsequens Censet, [illegible]

Inter Illrem M. Maximilianum a Brunowem in Moyskowy Comitem Sieradzensi Castellanum Plocens Ordinis S. Stanislai Equitem Actum per S. Paulum Zottowski Inscriptum Actum, Illres

Nros Stanislaum Wespel Capitaneum Golubens et Faustinam
de Zielinskie primo Olim M. Josephi Leonis Ruthowski Judicis
Trni Dobrinens secundo ad presens vero Egnæ M. Stanislai
Wespel Capitanej Golubens Centum seu Ulnas Conjuges, tum
Marianum Simonem, Joannem et Constantiam Ruthowskie
olim M. Josephi Leonis Ruthowski Judicis Trni Dobrinens
cum Eadē M. Faustina de Zielinskie procreatos Filios et Filias
Nepotes et Neptas Bonor Silino Hæredes alios per
Intonium Pruszki Inscriptum Plenum, Judm ac audtis
Partium Controversijs. Quoniam Pars Actorea Cica introductio
nem Negotij ad Judm ex seu Documenta in Anteriori Judicio
rum Suor Cadentia Compertata et Parti Actee Juxta Summa
rium Conscriptum et perco et Judm Subscriptum prestito Jura
mento Communicata suo in Judicio juxta Eg Summarium
reposuit Pars vero Acta sua Documenta pro se similiter
in Anteriori Cadentia Judicium Parti Actoree juxta suum
Summarium Communicata non reposuit Proinde tenen
tang Partem Actam reponere Documenta sua juxta Sum
marium per Judm Subscripto prestito Juramento Communi
cata vig in instanti Censet. Merit Comparens Egna Parti
Citte ad Judicia Tribunalia Rmi Petricovien non admissa.
Tandem quoniam Eadē Pars Acta Documenta sua reposuit
proinde Satisfactione admittit. Ulterioribus Partium Contraver
sijs mdutis et audtis Trnum per Anteriora Decretum Judicij sui
Censeratum Deridendo. Quoniam Illno Mno Maximiliano
Sierakowski Castellano Ploscen Actori pro Solutione Portionis
ex Summis ex Primis Leszczynscyanis olim Serenissimi Sta
nislai Regis Poloniæ per Diploma, olim Illno Mno Paulo
Kempski Castellano Raciążen assignata post Fatum Henrici
Egna olim Illno Mo Nicolai Kempski per olim M. Josephum
Ruthowski Judicem Trnem Dobrinen, recepta Summa de Emer
genti Mro Wesle et Successore Egnæ olim Mo Ruthowski
Judicis Trni Dobrinen Trno ad Judm suum Competentem Documen
tis Partium prestito Juramento ibi Communicatis duo in Ju
dio reproductis repositis et præcipue Excerpto ex Serie Suæ
Acta Decretor Commissionis Extraordinariæ per Legem
publicam Comitiis Ratificationis Rmi ad Pacta Leszczynscya
na Constitutæ in Civitate Leszno in Majori Polonia Di
strictu Costen Consistenti Feria 2da post Trn Visitationis
Gloriosæ Virginis Mariæ Anno 1788 Inter Creditores Leszczyn
scianos expedita prolatoe Actis Crem Costen Feria 6ta post
Dominicam Lætare Quadrlem Anno 1789 oblatuarter ex
Quog Actis Crem Costen Feria 6ta post Trn S. Egidy Abbatis

Dziedzicki

Die Sabbati Sexta Mensis Septembris Anno 1779no Extra
dicto Actuj Judicij Jus in Sessione in Curia Communibus Imbus
Sabbathi post Dominicam Exaudi Die 1ma Mensis Maij
Anno Elapso 1760mo Oblatus Acto M. Josephum Rutkowski
Suo et Alior Successor olim Gr Kempski Castellani Gnien
zien nomine in Eaq Commissione Agentem et se pro tr dicten
tem et Obtq Assecurationem Adinstar Diplomatis per Sere
nissimum Stanislaum Regem Polonie Synodaliter pto olim
Gr Kempski Castellano Racigzien Super Summas binas
primam Viginti Millium Flr alteram Quinquaginta Mille
rum Flr Magdeburgi Anno 1708vo et Assecurationem pro
exolvendis Inde Summis de importantia proventuum Oecono
miae Obtq Die 10ma Mensis et Anni Quibus ad Illustrissimum
et Reverendissimum Loci Loci portune Episcopum Culmens Bon
Oeconomiae Generalissimum Administratorem Datas manu Se
renissimi Stanislai Regis et Sigillo Cubiculari Munitas
repraesentantes pro praetacta Superiori Summa Viginti
Millium Flr pro Summa Mille Aureor Hungaricalor cum
Illo M. Casimiro a Lubraniec Dzialski Serenissimi Stan
slai Regis Plenipotentiario Composuisse et Complanasse
qm Summam Compositam Mille Aureor Hungaricalor
in Bonis Leszczynecianis per Eanq Commissionem Asse
tam Jam vero Summam Quinquaginta Millium Flr
tanquam ex Nullo Dato et Accepto Sed in Spem futurae Orae
tiarum Distributivis Assignatam Successores olim Gr
Kempski Castellani Racigzien non posse pretendere Decla
rat esse Deinde Cessione Authentica in Curia Terna Fa
pasch Fm Sanctae Margarethae Virginis et Martyris
Anno 1736to Recognita D. Josephum Rutkowski olim
M. Stanislai Rutkowski Tribuni Dobrinens cum olim M.
Ludwina de Kempskie Matrimonio alias procreatum Filium
Summam Eanq Mille Aureor Hungaricalor Super Bonis
Leszczynecianis haerentem ad mentem Complanationis
et Decreti Commissionis proveni entem Suo et alior
Consuccessor Nomine pro Serenissimo Gr M
Alexandri Josephi Stani Romani Jmperii Comitis in Sul
kowo Sulkowski Venatoris Magni Ducatus Lithuaniae
Praefecti Polonorum Solidatorum etc Capitanei Uti Sibi
Recognoscen Summam Eanq Ore suo pro pio persolventis
cum integro Jure Suo et Consuccessor Suor tenendi fundisp
Demq Decr Compromissionali in Curia Loci Inter
Eumq Illrem Mentem Sicrmlowski Modernum Actorem

Tum Mar Bon

Item Mus Bramirskie, Matuszewicze, et Modernes Litte
ras alios, Feria 2da In Crastino Festi Immaculate Concepti
onis Beatissime Virginis Marie Die Nona Mensis Decem:
bris Anno 1776to prolato Actis Judicij dni in Siemi in
Terris Communibus Feria 3tia prosti Im Conversionis Sancti
Pauli Die 28va Mensis Januarij Anno 1777mo Oblatis
Per JM. Maximiliano Sieraltowski portune Succamerario
ad presens Castellano Mscen olim Jllice Marianne
Kempska quondam Pauli Filia olim Jllris et Mgnif Nicolai
Castellani Raciążen Sterilitet decessi et Actrix Succame:
rania Mscen Kempskich Sereni Germane olim vero JM
Pauli Sieraltowski Castellani Dobrinen Consortis, Aeporti et
abilis Omnesque portibus suis Juris cessionarij quesitoris
De Successione pred olim JM Nicolaum Kempski Castellanum
Raciążen et Meliorationibus Dotis Illmesserpte olim JMae
Mariannae de Kempskie Sieraltowska Castellanae Dobrinen
Aviae duae portune Agenti ex Bonis Immobilibus pred olim
Jllrem Num Nicolaum Kempski Castellanum Raciążen
Sterilem Perclictis per Eum in Vita sui acquisitis Nempe
Villis Josfice, Ciechciano Jilino, Babice, Poliane, Szczutowo,
Pniątowo et Forzen Justa prescriptum Divisionis Inter
Eum Mum Sophiam olim Mi Joannis Bramirski Succa
merarij Terre Visegradien Theresiam olim Mi Georgij
Matuszewicz Pincerne Minscen Ludvicam olim Mi Geni
mini Rutkowski Soltum Terre Dobrinen Consortes Kempskie
olim Mi Stanni Kempski Succamerarij Mscen Filias et Ea
Maritos Die 27ma Octobris Anno 1719no in Siemi Con
fectam tantum modo Bona Villar predictar acquisitar
et alia olim JMi Nicolai Kempski Castellani Raciążen
Radicalia inter prefatas Successores Successiva Divisionem
tem jam vero Summam pred Bonor olim JMcum Nicolai
Kempski Ubiris reperibilium Aequalem participationem
Subsequendam Eisdem Successoribus Justo Dicentem Sum
mam in eam Successionis ex prefatis Bonis acquisitis
olim JM. Nicolai Kempski per Mus Bramirskie Matu
szewicze et Modernes Actos professis, pro re Quo de JMo
Sieraltowski Actoris Modernis Judicantis esse probatur
Summam vero Zandem de qua Mihi agitur, ex Diplomate
olim Seremissimi Stanislai Regis profectitam per eli
tatos Minorennium Parentum circa Cessionem in Bo:
nam JMi Sieraltowski factam percepisse, et Documenta
Ejus Summam enucleantia in prefatum Decretum Com
missoriale non intrasse et adhuc hanc Summam
in Successione debitam non resultasse ipse Rus Actoris
Exmpto Dein Compromissoriali:

Pro Judicio

Judicio suo demonstrat, eòindeq; injungendam sibi solutionem Portionis ex hac summa succipiendæ in se cadentis cum Portione provenienti ex posito. Quo circa Judicium attentis Documentis Sigmatis exposcit, mandatumq; suum ex Encœnenti olim Illi Nicolai Kempski Castellani Pacinciensis Heriditatem devecti per olim Illum Josephum Puthonski Judicem Terrestrem Dobrinensem levatum explanandum et Diem Compromissorialem Sigmatis Actu exarato ex requisita Substantia sedi olim Illi Nicolai Kempski Castellani Pacinciensis Heriditarem Quartam Portionem spectantem Illi Sierakowski moderni Actoris Successionis Agnoscenti ad mentem Literæ Dati Compromissorialis expostata Summa Mille Aureorum Hungaricalium per olim Illum Puthonski levata in Jo Decretum Compromissoriale non instanti similiter Quartam Portionem spectantem Illi Actoris à Illo Puthonskie Reo juste Competere debere Arbitratur et decernit Quatenus Jta Illi Puthowscy Actoris seu Illi Weiste Capitanei Dolubensis Conjugis Emmæ Nee Puthonskich Substantiam possidentes Quartam Portionem ex Summa Sigmatis ista Mille Aureorum Hungaricalium nempe Summam Decentem Quinquaginta Aureorum Hungaricalium cum Portione Alterum tantum efficiente in festo Virginis Festi Nativitatis Sancti Joannis Baptistæ in Anno imminenti 1782do Venturis Curiæ Officio et Actis Castrensibus Plocensibus sub pœna banitionis in casu Contraventionis circa Manutenendam in Jbis fruiendis publicandis Illi Maximiliano Kempkowski Castellano Plocensi Actoris sive Ejus Specialis Plenipotentis mercedis Quietationis seu in Recognitionem pereventis Recognitionis Cessionis Solvant et realiter emunerent cum Quitantia pœna duarum decem Marcarum Polonicalium Parti Actoreæ cum Summa sub rigore ejus Sigmatis Judicio duo per medium insistanti sub Distinctis banitionis Pœna ex Registro pœnalium publicanda per Partem Actoream solvendis Illi Moritz Plenipotenti Illi Weiskie et Puthonskich ad Judicia Tribunalia Sui Latus admissa et Conservatur Jbidem Terminus.

In Bilsko in Trinis Communibus Tribus Plocensibus Districtuum Bilscensis simul et Plocensis Sabbatho post Festum S. Francisci Confessoris prox Scribendo Die 6ta Mensis Octobris Anno Domini 1781mo Celebrato.

N.S.

Inter M. Josephum Zakrzewski Equillatorem Siepiensem ad pr[aesentem] Licet quivis Pars citata Comparitionem non inscribit Cum tamen post Decretum Injunctæ Solutionis Summæ Quatuor decem Millium

Horonow

Quatuordecem Millium Florenor Polonicalr cum Provisione et
Marcis Eorz Deor ex presciis pro re Acta adjudicatis, Inter Eund
M. Zalorzewski ab una, et M. Paulum Kadtuborski Judicem
Trem Vispogrodien, pte ab altera in Judicijs suis in Plocko Tena
4ta post Festa Solemnia Sacri Pentecosten prox scilicet Die 25ta
Mensis Maij Ao 1774to prolatum. Condemnationibus bonis
prima quidem in Castro Ploc sabbo in Crastino Festi Nativitatis Sancti
Joannis Baptistae Scilicet Die 25ta Mensis Junij Ao Eod 1774to
in Trio Satisfactionis Arca Maenem Coram Eisdem Actis Crem Ploc
Super Eorz M. Kadtuborski altera quoz in Judicijs suis in Plocko Tra
4ta post Dominicam Rogationum prox scilicet Die 23tia Mensis
Maij Ao Currenti Super M. Antoninam de Kadtuborskie olim
M. Petri Paczkowski Relicta Comte Vidua Matre, Severino et Eleo:
nora Filio et Filia Paczkowskie Prs Cumina prosequator quorum
modo Lopesperibus ratione non Solutionis prenominatae Summae
Quatuordecem Millium Florenor Polonicalr cum Provisione et Marcis
Supra scripto Decto adjudicatae Eaq Pars Actrix Vigore Legis plenarie
Convicta esse deducitur, proinde & Non Obstante Contumacia Eiusd
Partis Citatae Negotium Partis Actoreae introduere mandat pro In:
troductione Negotij Controversijs Eiusq Partis Actoreae exaudiri Ada:
tationi Partis Actoreae parti Citatae suum ad Jusm Dictum et per Mlem
Rmi Gnalem Providum Victorem Janowicz de Zalorzewo Authenticum
et Juratum Coram Actis Crem Vispogrodien Die 17ma Mensis Septembris
Anno Currente Recognitum Decidendo. Si quidem Judicio suo deducitur.
Summam Quatuordecem Millium Florenor Polonicalr Una cum Provi:
sione ab Eaq provenien ab ultima Quotatione reddenda, tum poena Du:
plici Quatuordecem Marcar Polonicalr ac Pena Lucta Trium Marcar
Polonicalr Decto Judicij Ipsorum in Ploco Tena 4ta post Festa Solem:
nia Sacri Pentecosten prox scilicet Die 25ta Mensis Maij Ao
1774to Inter modernum Actorem ab una, et Eundem M. Kadtubo:
wski Judicem Trem Vispogrodien Dispareq parte ab altera pro:
lato pro re Eiusq M. Zalorzewski adjudicatam esse, in Trio Actor
Solutionis Summae premissae per hoc Decretum Judicij sui designato
Condemnationem Coram Actis Crem Ploc sabbatho in Crastino Festi
Nativitatis S. Joannis Baptistae Scilicet Die 25ta Mensis Junij ita
no Eodq per Eumq M. Zalorzewski Super Eodq M. Kadtuborski In
tuitu non Solutionis prenominatae Summae Quatuordecem Millium
Florenor Polonicalr cum Provisione et marcis adjudicatae, Obtinuisse,
in Virtutem Eiusq Condemnationis Decreti Executionis, Petiisse
in Judicijs Ordinarijs Inalibus Tribunalr Rmi sabbatho prox Dnicam
Letare Quartalem prox scilicet die Undecima Martij Anno Elapso
1780 per hunc M. Zalorzewski exhibitae, jam vero in Trio
Eodq Executionali in Bonis Cumina Vigore Inscripti Veri in Judicio
prosequatis et Convictis per M. Antoninam de Kadtuborskie
olim M. Petri Paczkowski Dagnieri Cremenecen Relictam Comtem
Viduam horumce Prs Cumino Lopestricem Suo et Successor Eiusd
olim M. Paczkowski Selum procreator me Eaq Executionem
seu Traditionem Dmissor Bonor Cumino subsequens Impu-

gmfac

Impugnasse Obstanteq Eaq impugnatione per M. Pazkowska facta,
eandem Causam ad Judm Decem per hoc Officium Burgrabiale,
Cens Ploceq cum Impugnatrice Remissam fuisse, Jamq; Mtus
Zalinscwski Locillatorem Suum ad Sparatam hanc remissio
nem per Officium Burgrabiale Cens Ploceq Executionale Suum ad
Judm facta, tam M. Kadtubowski qm Mos Antoninam de
Kadtubowskie olim M. Petri Pazkowski Dapifer Cremenec
Relictam Conserten Vidvam Mathem, et Sevcinum ac Eleonoram
Filium et Filiam Pazkowskie ex re Possessionis Spatar Pomi
Cumino, pro Solutione Spactae Summae Quatuordecem Millium
Flnnor Polonical cum Provisione et Marcis Suum ad Judm Con:
venisse, et Condemnationem Superius de Acto exaratam Super Eisq
Mos Kadtubowski et Pazkowska ac Successoribus Pazkowianis
Obtinisse, taliterq Eaq Mos Kadtubowski ac Pazkowska Succ:
soresq Ejus dum Poena Spromissa Cumino plenarie Convicta esse,
Provide Consideratis premissis Documentis, Statuit Judicium
quatenus Eaq M. de Kadtubowskie Pazkowska Spremisser
Cumino Posessrice ac Successores Ejus Superius exarato Sum:
mam Quatuordecem Millium Florenor Polonical Una cum
Provisione ab ultima quietatione provenienq et quidem ad Tmum
Solutionis Spdecem Judicij Sui Superius de Acto exaratum deter
minatum per duinque a Centum, Jamq; ab Eodq Tmo Solu:
tionis Officio, ad Tmum Solutionis infra designatum per Septem
a Centum Mente Legis Computando. Tum poenam Dupliceq Qua:
tuordecem Marcar Polonical ac Luitam Trium Marcar Polonical
Supradicto Decem M. Acti adjudicat in et pro Feria Secunda
post Festum Sanctor Trium Regum Anno futuro 1782do Ventu:
ra, Coram Officio et Actis Cens Ploceq Sub poena Bonis in ca:
su Contraventionis Circa Manifestationem in Jure faciendq publicandq
alijq quibus vis Juris effugijq et Justitie provellatur bus Officio
Zalinscwski Actori Solvant, et realiter Enumerend. Luita per Eam
M. Pazkowska Poena Trium Marcar Polonical Parti in Termino
et Sub Rigore Supradicti Judicij Sui totiq; in instanti Sub Solito
Rigore ex Regestro poenalium extendendo. Nihilominus pro Con:
traventione Supradicti Decti Judicij Sui ac in Sublationem Supe:
rius exarator Sinal Condemnationem Solvat Eaq M. de Ka:
dtubowskie Pazkowska Poenam Secuplicem Quatuordecem
Marcar Polonical Mto Zalinscwski in Toto et Sub rigore quo
Supra Judicio Suo totiq; in instanti Sub distincto Rigore ex
Regestro Poenalium extendendo Solvenda D. pl.

Inter G. Lucam Jez Actorem pntr. S. Bonaventuram Cotkowski Sols
per G. Hiacinthum Drew pet. Sti. Judm Contra vereq; Partem
productis exhibitis Necessariam esse Personalem Comparitionem
Partium Utrarq in Sequenq Judicij Sui exaltemata in Loco
Celebrandi ad Meliorem Judicij Sui informationem Subsequend
Censet. S. C.

Inta G. Joannem Bonifacium

Inter S. Joannem Barcikowski Actorem et Citatum pte, S. Franciscum Starzenowski Citatum et Actorem pte. S. Albertum Starzenowski Citatum et Actr per S. Adamum Mitkowski Procuratorem Plenitud. Judm Controversiis Partium pro et Cons. inductis exaudita Relatione Partium suarum ad Judm Vicissim sibi delatarum et videndis quibusq. Judicio Sufficienter deducitur S. Franciscum Natu Majorem et Albertum Natu Minorem nec dum Competentia Annos habentes Fratres inter se Germanos Starzenowskie cum S. Joanne Barcikowski Contractum Certum de data Gur in Cukowo die 18va Mensis Maij Ao Currenti intuitu Resignationis Sortium suar Super Bonis Barcikowo jacent pro Summa Sex Millium Quadringentor Quadraginta Florenor Polonicalr in eludendo Onera et Donum Marricale Eor Contractu Concertatam minisse, Circaq. iterum Eung Contractum per Eosse Simeon Starzenowskie et quig. S. Fratrem Natu Majorem, quotans Viginti Florenor Polonicalr in Vim Doni Marricalis jam quoq. per Fratrem Natu Minorem Germanum Ducentor Viginti Florenor Polonicalr tam in Vim Doni Marricalis qm adrationem Summe pro Pretio Condictatie ediperente Eor Contractu, ac in quid Quotam Quadraginta quatuor Florenor Polonicalr Obloquens Scripti Reversali die 21ma Maij Ao Eor datuato Demum Trium Aureor Hungaricalr a Dicto Simeone Barcikowski devasse, et premisso Contractu Eum quietasse, prout hac brevis, licet die 8va Mensis Junij Ao Eor in Plocko. Inter Eosse Simeon Franciscum Natu Majorem ab una, et Albertum Natu Minorem parte ab altera Fratres inter se Germanos Starzenowskie Sub alternum Contractum nec Sublato primitivo, cum Simeone Barcikowski inito intuitu resignationis promissa ad Sortium, de data Gur in Plocko die 8va Mensis Junij Anno Eor precedentis Inter se Consecisse, Eundemq. Contractum Actis Cred Plocen Fori a Dicto post Tm Sanctissimi et Individuae Trinitatis posta Scilicet die 12. Mensis Junij Ao Eor approbasse, Eodemq. Actu approbationis premissi Contractus Resignationem Coram Eisdq. Actis Cred Plocen per hunc S. Franciscum Starzenowski in Personam Gur S. Alberti Starzenowski fratris sui Super promissas Sortes Bonor Barcikowa in forma Statuti recognovisse et de Summa pro Pretio Condictata Eum quietasse, Jamq. eis Eisdem Barcikowski post. subacceptum hunc Contractum inter Eos Simeon Starzenowskie enarranti Modis Relatione, Coram Actis Cred Plocen Fri a Dicto post Festa Solennia Sacri Pentecosten posta Scilicet die Octava Mensis Junij Ao labenti Recognita in Forter memorator Bona Barcikowo licet intromisisse ese, non tamen Eosdem Forter in Possessionem suam Apprehendisse, Jamquoq. S. Albertus Starzenowski de in subsistentia Eiusdem Contractus Resignationis cum Eor S. Barcikowski Consensu ac Intromissionis prore Simeonis Barcikowski subsecuta, Coram Actis Cred Plocen Fri a Dicto post

post Festum Sme et Individuae Trinitatis prox. sub. die 2da Dec:
cima Secunda Mensis Junij Ao Dno quelibet tangitur, de
mum, per Dnum S. Albertum Starzenski Suo et S. Francisci Star:
czenski Fratris Sui nme Coram Nobis Actis Cred. Ploc. Ipso die
Festi Visitationis Bmae Virginis Mariae sub. die 2da Mensis
July Ao Dno, praemissam Summam Ducentor. Nonaginta Octo
florenor. Polonical. cum Provisione ex Persona dicti nec non Duo:
tam Decem florenor. Polonical. ex persona S. Francisci Star:
czenski Fratris Sui Arca sacram Maonem praesentasse, et
Solutionem Census Summam a Dno Barcikowski perceptam
Eidem Dno Barcikowski Obtulisse, prout de Judo Considerati pre:
missis Transactionibus Supradictum Contractum inter S. Star:
czenskie ab una, et S. Barcikowski parte ab altera Inspectus
uti in Jncompetenti Aetate Gnosi Alberti Starzenski subsecutis
et boni Maone reclamatum, non posse subsistere declarat, cui:
nimo Eidem Contractu ac quibus vis Maonibus Gnosi Barcik:
wski Cassat. Jam vero Contractu inter Eosdem Gnosos Starze:
wskie Fratres tum et alijs Transactionibus p. Fratres Natu
Majores in Personam Fratris Sui Natu Minoris recognitis
Approbatis ipsatum S. Albertum Starzenski Supradictam
Sortem P. Barcikowo pro indubitato herede agnoscent et
Constituent. Quisvis Jus Gnosi Starczenskich Eidemq Gnosi Bar
cikowski patetice edudere Deducuntq Proinde Eosdem Gnosos
Starczenskie pro Eadq eductione non posse poenas evadere
Judo Arbitratur. Decernendo quatenus Jus Dnus Starczewsky
Turrim Castri Ploc. in et pro Feria 2da post Dnm Sanctor. Trium
Regum Anno futuro 1782do residendo ingrediendo Quinq Ses:
siones per Spatium Unius Septimanae Continuent et exhibeant
nec non in exegesin de Jure, quinq Eos per poenam ex Persona
Sui Quadruplicem Quatuordecem Marcar. Polonical. nec non
Supra descriptas Summas primam Ducentor. Viginti alteram, Quadra
ginta Quatuor, Tertiam Trium Aureor. hungarical. quartam Viginti
Florenor. Polonical. per Eosdem Gnosos Starczenskie a S. Barcikowski
debitas in Unum Computatas efficiendo Summam, Trecentor. Triginta
Octo florenor. Polonical. cum provisione pro Semi Anno provenienda
ad Quotam Octo florenor. Polonical. reducta, seu potius S. Albertus
Starczenski tangendo Sortium Bonor. Barcikowo praesen
taneus Censuum Justus haeres, Gnosos Barcikowski Coram Officio
et Actis Dni Ploc. in et pro Feria 2da post Dnm Sanctor. Trium
Regum Anno imminente 1782do sub poena Casitionis Arcae
Maonem in Ibidem faciendam publicandq Judicio vero suo per
Medium Latrum Marcar. mintanti sub Scriptis Digne
ex Registro Censuum extendendo Solvand. et realiter Enume:
rent Dpr.V.

Inter S. Josephum Klemenski Actorem et Actum pariter, MN. Lucam
Moszynski et Simphorosam de Niszczyckie Juriens Conjuges

Subdapifere

Subdapiferos Radomienz citatos et actores per M. Stanislaum Ubysz Subjudicium Iuris Ploceñ Inuenisti Plentim. S. Albertum Cholkowski Cittum pñtr. Satisfaciat M. Moszynski Dilatori Majoris ad quem se in Acteactis Judicijs suis hac in Causa recuperat Rñ in instanti; Et quoniam Satisfecit proinde Judex expedit Mandat. In experimento Satisfaciant Partes utreq; Detto Dilatorijs Communicationis Documentis in Acteactis Judicijs suis hic in Bilsko Subbo Prdie Festi S. Agnethis Virginis et Martyris scilicet die 20. Mensis January Ac Curens prolecta Causa Concessa Rñ in instanti et quoniam Eidem Partes premissa Documenta per Summaria Conscripta et per Partes ac Judicium Subscripta et Cum Eisdem Summarijs Confrontata sibi ab invicem Communicarunt proinde Compromittendum in Eam Juramenti Rotham pro ut Omnia et Singula Documenta ad Causam quem Spectant sibi ab invicem Communicarunt et nihil in Judicium Dam partis delatum id Rñ in instanti et additur Mus Judex ad pronunciandum Juramenti Rothæ petitorum tam S. Klemczewski quam Mar. Moszynska Subdapifera Radomienz Rñ vigore Conventionis Certæ inter Mtum Lucam Moszynski Dapifer Radomienz Maritum ab una et Eandem M. Moszynska Centeris parte ab altera intuitu Libere Concepæ per Maritum Eidem Mæ Moszynska Centi suæ in Bonis Ejus dispositionis per Rationem distantiæ Bonorum a Bonis Consortialibus difficilis de Eisdem gerendæ sueq; Actualiter Eorumq; in possessionem Mæ Centis dimissionis datæ potestatis Bonor per Mum Consortem in Juribus tuitionis in Apa M. Stanislai Ubysz Subjudicis Ius Ploceñ per dunce Mum Moszynski adprobens Apictentiam Caveri Inscripti Plentiæ Qua Cum probatione Satisfactionis Sententiæ Judicij sui ad inventa Causam presens ex premissis Documentis juxta Summaria Nunc Comportata et per Partes ac Judicium suum Subscripta ac Partes Comparentes in Sequens Judicij sui Diei Prolationem declarat. Tc.

Inter Dñ Joannem Malkowski et Boguwilam de Zbrochy Juriscons Conjuges Actores per Maritum Suo et Centis Suæ Procuratorem M. Dominicum Piomicki Sacrameraium Sacræ Rñ Majtis Cittum per D. Paulum Zoltowski Successores olim M. Scholasticæ de Sieradz Sæ Piomicka Acta per Eum, Satisfaciat M. Piomicki Cittus Dilatorijs Majoris ad quem se in Acteactis Judicijs suis Recuperat Rñ in instanti. Et quoniam non Satisfecit proinde Succubuisse Eum M. Piomicki Judex declarat. Decernendo Quatenus sic M. Piomicki in Pœnam Ejus Succubitionis Solvat Pœnam Simplicem Quatuordecem Marcas Colonicales D. Makowski Actori Judicio quoq; per Medium in instanti sub Pœna Edictionis ex Regestro Pœnalium distinctim publicandæ. Mandamus Judex in Causa Presens Partibus Expedit Mandat.

In Expedimento

- in Experimento. Insistendo Deinde Judicij sui in Plebano Fena Sto in Crastino Festi Sancti Francisci Confessoris Subscripti die Quinta Mensis Octobris. Anno Elapso 1780 Concepsa Dilacionis eduen: de Inquisitionis, inter Modernas Partes productio Actorum Fiscalium ad promunciandum Juramenti Rothan Super non emptio nem Testium praestiti P. Joannes Malkomski suo et Contis suae vice Consecibat Interrogatoria et Eacq Subscribebat et Parti Communicari, ide[m] minstanti Conscripsit Subscripsit Parti Communicandi, Inducat Testes et Suam Inquisitionem expe: diat, Inducit et eduxit, Suam Inquisitionem in Sequene Judicij ex alternata in Plebis Celebrand reponere tene bitur J.C.

S. Inter Cyrillum Adam Pindum Petrum Halibarthen Canonicum Pultoviens et Insignis Collegiatae Pultoviens Procuratorem totum Capitulum Ejusq Insignis Collegiatae Pultoviens Canonicor Actr et Act per P. Josephum Lesowski Inscriptum Plentem, Illren et M.M. Thomam in Rokitnica Castellanum Rypinens Ordinis S. Stanislai Equitem Parentem, Casimir Succamerarium Jrane Regiae Majestis Filium Rokitnicke Actr et Act per eum Paulum Sokolowski Inscriptum Plentem, Meos Stanislaum Inbanium Sieprense et Josephum Castellanice Rypinens Judem Filios Rokitnicke Actr et Act per eum Hyacinthum Praw pietzki Inscriptum Plentem, Omnis legitimis Ultimus Partis ad: in vestis Causam proseque prosequi Jubet. tandem Affectanti bus Partibus Prosigitur Causa Pretii ad Sequens ex alternata in Plebis Celebrand Omod JC.

Extradit. Inter P. Theodorum Rucbonske olim P. Theodori Janiszewski Relictam Consortem Ejusdem Actr partis, M. Bartholomeum Mazowiecki Inbanium et Vice Capitaneum Castren Strenens, Terne Lawskiense Ejusq Vidue Aggregatum Curatorem Actr per P. Christophorum Filium Sebastiani Cathanium de Borris Mlice Kurten Subditam Actr et Judicens per P. Hyacinthum Praepositi Et M. Mar: thiam Rucbowski Ensiferum Plocens Actum et pro Judebita rea Judicienten per P. Josephum Lesowski. Quoniam Causa pme dens Respecta Ex pticis Objecte Subditur duo in Judicio promoveturque Sine Inquisitione decidi non valet. Proinde necessariam esse Inquisitionem per Partem Actoream in de: ductionem Jam vero per Partem Actr in Emendationem in Sequene Judicij Suis in Plebano ex alternata Celebrand ad Contenta Trium Partis Actr eduenem Cenet. JC.

Inter Gnosen Franciscum Smoszewski et Theresiam Dluzniewska Juricens Conjuges Actr per P. Valentinum Strzeszewski P. Joan nem Dluzniewski Burgrabium Creyn Plocens Actr per P. Jose phum Lesowski Judm Controversijo Partium mouctis exau: ditis et quae Partes Actorea Solutionem Summar[ia] [illegible]

nibus

tam Inscriptionibus Authenticis quam Scriptis Manualibus per Citatã
Acto asecuratã cum Divisionibus premiene Concludene
jam vero prtã Citãs quietãone Manuales de percepctis Pro
visionibus ab Acto obtentã Igne accidentali Cum Curiola
Combustas esse inferente et in approbationem allegationis
suae Manifestationem Coram Acto Judicij proxime in Stan
ci[illegible] Jenia 4ta post Festa Solemnia Sacri Pentecosten proxa
Scilicet Die Vigesima prima Mensis May ao 1771 per
Gsum Dtuznieroslii de Conflagratione Documentes quorum
vis facta per Suum Plenten reponeny Promde Judex nec[illegible]
sariam esse Personalem Compariticnem Partium Utrãq
in Sequenz Judicijs Suis ex alternata in Loco Celebrandã
Subsequenz Cenet. JC.

Inter Gs Franciscam ol S. Martini Myszkowski Relictã Centen Vidu
am Barbaram Virginem Innupstam Soores interse Germanq
Jastrzebskie, Joannem et Antonium Sochockie, Andream Joan
nem et Elisabethem Lapnockie Actores, per Eosq Gnosos Anto
nium Sochocki et Andream Lapnocki Suos et Suprascriptor
Acti mribus prtis. Et Gnosos Joannem Cathariam Gnosi Wo
czewski Cunequndim G. Mathiae Malacwski Centen, Mariamam
Virginem Innupstam Czarnomskie Fratres et Soores inte se
Germanos Citos per G. Valentinum Jozefowicz et Gnos Jacobum
Franciscum de Antonium Zglenickie Citos per Eumq Gsum Valen
tinum Jozefowicz. Judm ad Affectationem Comparentiq Citi
tãs G. Jacobo Zglenicki Citto ex quo Causas in Judicijs Tribunal
Gsi Petriowicki attentat Dilationem Majoris dat et Cena
dit, quam Literatorijs Documentis in Sequenz Judicior Suor
Cadentia ex Alternata in Loco Celebranda probare tenã
batur JC.

Inter Gs Franciscum Parentem Thomam Filium, Maliszewskie Acto
et Citos per G. Franciscum Maliszewski Suo et Filij sui nmi
prtis. Sabinosos Mariannam Cathariam Samulan et
Subditam Acto per Eumq G. Franciscum Maliszewski Domi
num. Et Gnosos Albertum et Cathariam de Chrzanicka Ju
rium Conjuges Parentes, et Joannem Filium Ciotkowskie
Citos et Actos per Parentem Suo et Centis ptis Suor nmi prtis.
Dam Mariannam Gnosi Ciotkowski Subditam Acto per Eumq
ad Affectationem Partium Utrãq Combinatis Earum Par
tium Actoratibus et Reactibus Datur Dilatio Inquisitionis
partis Actricis ad Contenta Mod et Productionem Partium
in Sequen Judicijs Suis ex alternata in Loco Celebranda
ducenz JC.

Inter G. Mathiam Swiqueki Acto prtm, S. Antonium Swiski Citã
per S. Josephum Sosowski Judm exauditis Partium Contro
versijs Citatione Partis Actoris Citti dumtaxat ad Judm edicta dece
dendo non agnoscente Comparente a parte Acti Summam Se
ptem Aureor Hungaricalis pro Cujus Solutione per Actorem

Exmandt

Conventa

77

Conventa, Actore vero ad Cem probationem Summae sibi debitae trahente admissibili ad inventa Statuit quatenus Cis probet Jo Actor prout Ipsi Summa Septem Aureor Hungaricalb et Tyr Septem Polonicalb pro Pari Equed modo licitato vase per Citm acceptis Conditata Juste ad exolvend Ipsi a citto debet et additur Plis ad pronuntiand Juramentu Rothae Jdq in instanti Praestitit Jo S. Mathias Swiguli Actor Rothae Supra ascripta, post quod praestitum Juramentum Statuit Judex quatenus praetatus Emanuel Antonius Swieli citatus Summam praemissam Septem Aureor Hungaricalb et Tyr Septem Jurdmento eorum in et pro Fenia 2do post Festum Sanctor Trium Regum in Anno im minente 1782 Ventura Coram Officio et Actis Cred Plured Sub poena bonorum in Casu Contraventionis Circa Maonem Jac. ejus publicanq Solvat et realiter Enumeret Quota poena Septem Marcar Polonicalb pars cum Summa et Sub Rigore Supra Appositio Judicio suo tollit in instanti Sub Scriptio Rigore poenae bonorum ex Regesto penultimo extendendo per Actum Solvendo. D. p. V.

Inter S. Mathiam Swiguli Actorem prtã Et S. Antonium Swiguli citatã per S. Paulum Zolkowski Judm Citationem Partis Actoreae prtã Actae Suum ad Judm edid. Controversijs Partium inductis exauditis e Sigillo Actor pro Solutione Summae Duodecim Aureor Hungaricalb pro Pari Equed modo licitato pro Citto acceptor provenien ptem Actae Suum ad Judm Convenit Jam quoj Comparens Partis citatae Eam Summam non Agnovit. Quamde Cem probet Actor realitatem pmissae Summae in Sequen Judicij Suis ex alterneta in Blocko Celebrandis N.

Inter S. Martinum Szumanski Actorem prtã. Honestum Paulum Brzezinski de Borne Kaykowo Villatorem Citatã et ad prtã Judm Controversijs Partium inductis exauditis Citationes Partium Suum ad Judm edid decidendo. Quoniam Partes respectu Quotae de qua S. Szumanski Actor agit, pro quota Trium Aureor Hungaricalb se cum Judice Com posuerunt pro inde juxta Eam Compositionem Judex sectam decernit Judm Quatenus Honestus Paulus Brzezinski Citatus Quotam Eam Trium Aureor Hungaricalb ab Acto Ipso Decreti Decim in Quatuor Septimanis, et am ad Manualem Quietationem S. Szumanski Solvat, et Realiter Enumeret Jdq Sub poena Bonorum Omnium Officio et Actis Crem Plured ab Acto Ipso Decreti in Quatuor Septimanis in Casu Contraventionis Circa Maonem Jacentem publicand Scriptum vero Super Summas promanandum Quatuor alteras Duas Aureor Hungaricalb S. Szumanski per Honestum Brzezinski dictã Judm Capsat Quota poena Trium Marcar Polonicalb prtã cum Summa et Sub rigore supra appositio Judicio suo totiens in instanti prasi Juris Solvenda D. p. V.

Inter S. Stanislaum Parentem Franciscum Joannem et Fabianum Filios Dobrskie Actã per Suam S. Franciscum Dobrski Suo Parenti ac Fratr Suer me forti. Et quoniam S. Pompejanus Romanski Citatus

quenz in Tmo Disparet et se Indemnare permittat provinde Juyus Loci Pne Levationis Summar in Obligationem Pr Dziar Magnae, Parva et Jaszewski pro Ipso Actori Parenti et olim Innovae Brigittae Dziarska Ejusq Innov. Adami Parenti Consorti et Lorum Filior Matri ex posita dimissionisq Earum Sortium ac beneficationis Juris pretentionum in Libro Ultimae Sortis finalis faciendae Executionis permittatur Condemnatio quae Dat et R

Publicatum.

In Bilsko in Trinis Communibus Tribus Loci Districtuum Bilscensis Simul et Plocens Fena 2da post Tm S. Francisci Confessoris proxima scilicet Die Octava Mensis Octobris Anno Domini 1781mo Celebratis

Inter Perillrem Andream Matthiam Rolitnicki Canonicum Cathedralem Plocen Actorem prtm. Illrem et Mum Thomam Castellanum Rypinen Parentem Casimir Saene Rae Majtis Succamerarium Stanislaum Inbrenum Siegrane et Josephum Castellanic Rypinen Filios Rolitnicie actos per D Hiacinthum Pniewski Judicem Consistendo Decem Judicij sui in Plocko Fena Quarta pro Ducan Rogationum plea Mobilium Die 23tia Mensis Maij Anno Current. Injuncte Comprobationis realitatis Summae Mille Tyn per Eum Perillrem Andream Rolitnicki Actm olim Illustrissimo et Rndssimo Casimiro a Rolitnica Rolitnicki Episcopo Mallen et Suffraganeo Plocen ad Scriptum manuale Mutuae Contractae inter Moderatas Partes plato injungit Quatenus Perillris Rndus Rolitnicki Satisfaciat Huic Decro injunctae Ipso Comprobationis die in instanti et additus Actus Judicis ad pronuntiandum Juramentum Rolitnicki Pne Actricis Qua Comprobatione attenta Eidem Summae pro reali Debito Agnita decernit Judex quatenus Pr Illris et Mr Rolitnicki Suffraganei Plocen Suaq Sores praedictam Summam Mille Tyn quem Triginta Sex gross Computandum in et pro Vigilia Festi Nativitatis S Joannis Baptistae Anno Futuro 1782do Judicanti Coram Pluvio et Actu Cretae Plocen Sub poena Bonorum in casu Contraventionis circa Modum in Judicio faciendae publicandae Solvant et Realiter Enumerent. Lucta poena Trium Marcarum Polonicalium Partium Summa Sub Rigore Suprascripti Judicii sui tollit instanti mensi Junii Solvenda D. p. V.

Inter Perillrem Rndum Matthiam Rolitnicki Canonicum Cathedralem Plocen Dominum Actm et Citatm ac D. Josephum Jawiszowski Pr Cierzniewa Administratorem Actm per Eum Perillrem Rndum Simonem Rolitnicki sub ac Administrationis Sui nme prtm, Pr Innocen Hilarium Duglicki, Valentinum Lonienski, Joannem et Casimir Jochowskie, Gaspar Szymborski, Adamum Wolowski Paulum et Carolum Przepetskie, Adamum Wazynski Cathamum

de Violczynska

Cathar[inam] de Nolczymskie olim S. Joannis Lonciewsk. Relict[ae] Cons[ortem] Viduam, Citat[ae] et Acto per Ioz Gnicz Valentinum Lonciewski et Gaspar Szymborski suis et Suprascriptis tit[ulis] et Acto nom[inibus] pr[aesentibus]. Nlem Joannem Swierczynski Citat[um] per S. Paulum Zol[ewski] Judic[ialis] Controversijs inductis exauditis citationes Partium ad Judic[ium] edict[ales] decidendo Necessariam esse hac in Causa Inquisitionem per utramq[ue] Partem ad contenta Mandati ac Termini Partium in Sequel[i] Judicij suis ex alternata in Loco celebrand[a] eduenq[ue] Censet. &c.

Inter S. Jacobum Charzymski et Rosaliam Brunowska Imicum Conjuges Actores per Maritum suum et Centis suae nunc pr[aesen]s S. Nicolaum Brunowski citat[us] pr[aesen]s - Judic[ialis] Controversijs Partium inductis exauditis Citationem Partis actoreae pr[aesen]s citatae suum ad Judic[ium] edict[ales] decidendo Intuitendo Cens placuit inter Partes Modernas in Loco hac die 28va Julij Anno Elapso 1780mo Confectae Summam Mille Sexcenter[os] Viginti Septem Florenor[um] grossor[um] Quindecem Polonicat[os] per S. Nicolaum Brunowski citat[um] S. Rosaliae de Brunowskie Charzymskiej Actr[icis] citat[ae] Sororis Germanae ad Solvend[um] pro dote de Bonis Paternis et Maternis spectantibus Statuit Quatenus Jos citatus hanc ce Summam Mille Sexcenter[os] Viginti Septem Florenor[um] grossor[um] Quindecem Polonicat[os] cum Provisione pro Uno Anno ad Imum infra Solutionem primum proveniend[um] et Secutivam Provisionem pro Annis Semestribus à Summa Paterna Mille Tyne juxta Obloquentiam Ejusq[ue] Complanationis proveniend[as] ad Summam Centum Quinquaginta Florenor[um] Polonicat[os] per Judic[ium] suum reduct[as], in et pro Vigilia Fest[i] Nativitatis S. Joannis Baptistae in Anno imminenti 1782do Ventura Coram Officio et Actis Cren[ae] Plovien[sis] sub poena Banitionis in Casu Contraventionis cum Mandato in Scriptis faciendae publicandae modis Charzymskim Conjugibus Actoribus praesentibus Summe Originalis uti Mulieb[ris] providenda Securitate, Provisionem autem ad Manus Nostri Solvat et realiter enumerat[as] Quinta poena Septem Marcar[um] Polonicat[os] Parti cuius Summa et sub Rigore Supra apposito Judicio suo totiq[ue] in instanti sub Securivo Rigore poenae Banitionis ex Regestro Penalium extendendo Solvenda D. pol.

Inter S. Marcellinum Wolowski Acto pr[aesen]s, Gnicz Valentinum Lonciewski et Gaspar Szymborski citat[os] pr[aesen]s. Judic[ialis] Controversijs Partium inductis exauditis citationem Partis actoreae pr[aesen]s citatae suum ad Judic[ium] edict[ales] decidendo Necessariam esse hac in Causa Communicationem Documentor[um] ad Jura pr[aesen]s Legis in Sequel[i] Judicij suis ex alternata in Loco celebrand[a] Subsequend[a] Censet. &c.

Inter S. S. Casimir Kotarski et Mariannam Cieslinska Conjuges Acti et citat[os] per Maritum suum et Consortis suae nunc pr[aesen]s Gliczm Adm Rndm Stanislaum Secretarium Archi Collegiatae Lanciciens[is] et S. Lucam Burgomagistrum Cren[ae] Plovien[sis] Fratres inter se Germanos Cieslinskie Citat[os] et Act[os] per Junct[um] S. Lucam Cieslinski Suo et Ejusq[ue] Fratris sui nunc pr[aesen]s Judic[ialis] citationes Partium et quia Gnicz Kotarski ex Approbatione Decreti

Condescendendo

Condesensalis in Fundo Bonor Cieslino Tena Tertia in Crastino Fest.
Visitationis Gloriosissime Virginis Marie Scilicet die 3tia Mensis
July Anno Currenc inter Modernas Partes gtas; ac decernendo Solu
tione Summar Exitz Gnesis Notarelium adjudicand, Jam quor Illm
Rndi et S. Cieslinskich pro Melior ratione Equi Decim Condrlis
Suum ad Jud.m edid decidendo et quidem quo Spectat Summan
Quingentor Typ de Bonis Obrebek Larva post olim Perillren
Rndi Simonem Feliem Cieslinski Canonicum Cathedralem Ploc. Ec-
rundem Illris Rndi ac S. Lucae Cieslinskich tum S. Notarsha Patronu
Successive devoluti Extensam, Si quidem haec Summa Quingentor
Typ ad proportionem S. Milicia et Roginska Equi S. Notarsha
Stor. Simili Summa attestante Quietationibus Coram Acti Cren
Plocen Subsecuti per Eosdm olim Perillren Cieslinski Patronum
Contentator pro re Equi S. Notarsha rite et legaliter Eq. Decio
Condrli adjudicata esse Liquet, proinde hac in Cathegoria approbato
Et misso Decio Condrli praetensitam Summam Eosdm S. Notarsha
Juste Competere debere declarat, et pro Termino infrascripto
Solvendam Arbitratur, Quo vero Spectat Summas paratas
post Eosdm olim Perillren Rndmum Cieslinski derelictas et per
S. Lucam Cieslinski receptas, Si quidem hae in Cathegoria Partes
pro Summa Quingentor Florenor Polonicali Judi Ut. Comparue-
runt Proinde attenta Eaq. Compositione Statuit Judex quatenus
Jdc Illris Rndus et S. Cieslinscy tam Suprascriptam Summam
Quingentor Typ quemlibet Typ. Triginta Octo Grosz Munerando
ex Bonis Obrebek adinventam, Una cum provisione a Talis quae
olim Perillris Rndi Simonis Cieslinski per Quinque a Centum Com-
putanda, quam Eandem Summam Quingentor Florenor Polonor
Judi Ut accendatam, previa Summar Originalium in Bonis Mendi
et Libenis providenda Secunde in et pro Vigilia Festi Nativitatis
S. Joannis Baptistae Anno futuro 1782do in Audientia Coram Offi-
cio et Actis Cren Plocen Sub poena Bonis in Casu Contravention.
Circa Manifestationem in Jdem faciendam publicandis Solvant et
realiter Enumerend. Quita per Illren Rndum et S. Cieslinskie
poena Septem Marcar Polonicar Parti cum Summis, Sub
rigore Suprascripti Judicii Sui tituli per Utramq Partem Sub Di-
cto Rigore ad Regestra penalium extendendo Solvendo
Jam quoq Summas per Eosdm olim Perillren Rndm Cie
slinski non nullis Pretensis Concreditas Et ad huiusq hanc
finem omnibus Successoribus Equi olim Perillris Rndmi
Cieslinski Vendicatis adtenorem Decii Condrlis seu stabilitis Dpl.

Inter Venerabile Capitulum Collegiatae Plocen Bonor Psychowo Haeredes
atq Honestum Stanislaum Villatorem Eorundem Bonor Tenu-
tarium Possessorem Actr et Cti per S. Josephum Lasocki
M. Sigismundum Lasocki Tribunum Siepraen. Bonor Radzanowo
Haeredem Dominum et S. Antonium Mirowicz Eorundem Pr
Administratorem Citatr et Actores per Eosdm S. Mirowicz suo et
Domini sui nomine prius Judicii Controversiis Partium mutuis Exau-
ditis Inquin per Antecessus Decretum Judicij sui Renovatr et Adjudicand
ex parte M. Lasocki Contra Venerabile Capitulum Collegiatae Plocen

et alter.

et alios edict decidendo Ante omnia Teneri Partes utrasq; Reponere Inquisitiones in Antecessi Judicior Suor Cadentia Hac in Causa edicti id. in instanti Consul Reposuerunt ad quam Reposita reserationes et Lectiones Judex Condescendit. Quibus ex parte Col. legiate Plocen in Advocatu jam vero ex parte M. Lasocki in reatu ex Eisq; Deductum est in Low Silvae inter Pona Stephowo et Radzanowo existens ex Antiquo Rubetis mereto Mri Lasocki quam Planitiem Fundi ex Rubetis extirpare Cavasse et Siligine pro Parte Sui Conseminare dispossisse, hinc defacto peracta esse in reditaijs Segnis vero ex Villa Stephowo Collegiatae Plocen Possessionis Subjecta in Ante Signa et Rubeta excidere Solita esse, sed in post ex utriq; his Villis Neglecta non nisi per extraneos et alias Villae Possessores, in exilissione aliqua temporis intervallo usa esse, sed ad Cujus nam Villae Certam Possessionem Jus Fundus ex Antiquo adhuc Spectare debeat, plane non probatum esse, Quo niam vero Venerabile Capitulum Collegiatae Plocen facta Visio ne extirpatos ex re Mri Lasocki fundos Coram Actis Cred Plocen die 24. Mensis Julij Anno Elapso 1780mo recognita ac post modum Coram Eisq; Actis die 15. Mensis 9bris Anno Cur per Perillustrem Amplissimum Gregorium Gothowski Cathedralem et Collegiatae Plocen Canonicum Contra Eumq; M. Lasocki de Extirpatione praemissa ac si in Fundo per Collegiatam Plocen possesso Omittatur, extendi Causa presens ad decisionem introducta post quam Sibi intentatam Mrus Lasocki facta Mandatione sui per Joannem Mirowicz Antonium Benedictum Radzanowo Administratorem Die 29 Mensis Septembris Anno Cur proxime Elapso Cum Jus Venerabile Capitulum Causam pro Dislimitatione Pos Suor Radzanowo cum Pomis Stephowo Eid Venerabili Capitulo ad Judicium Suum intentat, et Decretum Remissionis ad Officium Campestre hic in Polsko in Judicijs Sibi Die 19ma Mensis January Anno Cur Obtinuit, Pro Tuenda Commissionis Granitialis Condescensio Judicij Sui in Ordine Optationum et Violentiarum Objectarum resolutionis Loco Decreto est Assignata Primum Judex attenta non Sufficiente Deductione Possessionis Fundi exstirpati et hunc Advocatum Oblatis Capitulo Collegiatae Plocen meno pro tum ad Tenuta Inserta Commissio Assignatae Judicij Sui Sive Deo Commissionis Tenuis Plocen pro finali ad Centesta Mandatum ac Sui pro exigentia Legis Juris hinc Decisione totius Negotij Esse, post decisam tamen Causam Granitialem resolutione remittat Judicanda Inquisitiones autem Sigillo Judicij Sui Obsigillatae Partibus extradiuntur Acta in Civitate Plocen Anno Cur Millesimo Septingentesimo Nonagesimo Primo Mensis Septembris Marcus Plocensis ad Partes per Partes Consensa Judicio vero Suo, tolig, in instanti Sub Solito Regire per Utramq; Partem praefati Juris Solemne D. pro D.

Inter Ioannem Adamum Smolinski Actorem per Ioannem Universitatis Zielinski Ioannem Josephum Nowakowski Actum prltr. Infidelem Marek Jachimowicz Judeum Regimen Acts per D. Paulum Zottowski. Et quoniam Infidelis Jacob Lewkowicz Sartor Judeus Regimen prmeten in Trno Dispared et de Condemnare eo permittit prmde Super Eoq ratione non Solutionis Summe Centum Aureor Hungaricalis cum provisione prenien Scripto Manuali asseverate Contraventionis q Eiq Scripto permittitur Condemnatio Eque de eo et Re cum Consparentibus vero Causa pendente ad Convictionem Dispared Jacob suspendit &c. Publicatum

Inter D. Ludovicam Grabczewska D. Francisci Starczewski Locum Manu Centum in Assa D. Norberti Grabczewski Fratre sui Germani Acts et Acte prltr. D. Petronellam de Baricchowskie ob D. Francisci Starczewski Centum Relicta Vidnam atq Franciscum Nalecki et Albertum Starczewski Actis et Acte per Eundem Eum Nalecki Suo et Suprascripto Acte et Acte me prltr D. Franciscum Starczewski Acte prltr. Juxta Insticiens Compariscione admissa Partibus experiri Mandatum experimento exacutis Partium Controversiis Citationes partium Juxta ad Judm debitu decidendo Combinatis Partium Actoratibus et reatibus Necessariam esse hac in Causa Inquisitionem per Testes utramq de Contenta Probationum ac Inter Partium in Sequen Judicij suis ex alternata in Loco Celebrand Educend Cenend &c.

Ex Regestro Terminor Factor.

Inter M. Dominicum Lwowski Succamerarium Sae Regiae Mattis Bonis Mobilnia vigore Juris Adventalitij Possessorem. atq Succedens de Nuc Scholastic de Sirenz mluc Episc M. Lwowski Centes Stanislai decessor Citat per Eum Officium Lwowski Suo et Eorum Successor nre prltr. Et Dnm Joannem Stachomski cu Bogumilam de Zbrochy Suiens Conjuges Acts per Suum Josephum Lozowski Judm in iis stando Decio Judicij sui inter moderna Partes plato additur Mlis Judicialis ad prosequendum Super Inscriptionem Testium Juramenti Rutham, presentat M. Lwowski Acte suo et alior Citat nomine Conscribat Interrogatoria et Eaq Subscribat Partiq Acte Communicet, Conscripsit Subscripsit Partiq Communicauit ind ad Testes et suam Inquisitionem expediat. Ipe in iis stando Testes induxit Inquisitionem suam edixit, eduxit ad se recepit de qua Recepta Judm Ipsens quietavit quin in Sequenes Judicij sui ex alternata in Loco Celebranda repo nere teneatur &c.

Inter Religiosum in Christo Patrem Joseph Schwarcz Conventus Loci Pultovie existen Ordinis S. Benedicti Priorem ac totum Eumd Conventum Acte per D. Hiacinthum Przepiorski Actis Conv Po cem Feria 6ta Ipso Die Festi S. Margarethe Virginis et Martyris celebred Die 13tia Mensis July Ao Currenq Inscriptum Reni pden tem. Licet quez M. Dembarth Thesaurarius Dominor Critus Compa

intiones

Comparitionem non Inuenit Cum tamen Summarie Brevem Juris
nempe binis Condemnationibus Videlicet prima, in Bilsko Feria
Sexta Ante Fm S. Agnethis Virginis et Martyris pro Festivitate Die
10me Mensis Januarij altera in Ploczo. Feria Quarta prox Dnicam
Rogationum proxta Festivitate Die 23ta Mensis Maij retroq ac
Deinde in Judicio Suo ad mentem Constitutionis Anni 1775ti
Gembarth Contumacia, Negotium Partis Actoree in Debuere mani-
festando tam Inscriptioni Authentice Coram Actis Cred Ploczo
Feria 5ta Ante Fm S. Catharine Virginis et Martyris proxime lapsi
Die 21. Mensis Novembris Ao 1776to per Eumq M. Petrum
Gembarth citatu disparente Super Summam Quadringentos
Viginti Duos Aureos Hungaricales in rem Ejusq Conventum
Ploczo ex pendenda Provisione Recognite, quam Scripto Ma-
nuali per Eumq N. Petr Gembarth citatum Super Summam
Octodecem Aureos Hungaricales in rem Ejusq Conventum Ploczo
Dato Statuto Quatenus Jta Mens Petrus Gembarth Thesaurarius
Dobrinen citatus Stadias Summas primam Quadringentorum Vi-
ginti Duos Aureos Hungaricales Una cum Provisione et quid ob-
Actu Supra scripte Inscriptionis Debitoree ad Primum Solutionis
Ofixum p Quinque à Centum jam vero a Imo Solutionis De-
terminato ad Primum infra scripti Solutionis designatum provenu
justa Legem a Centum per Septem Computanda Alteram vero
Octodecem Aureos Hungaricales Citra Provisionem in et pro Vigilia
Festi Nativitatis S. Joannis Baptiste Anni futuri 1782di Pri-
denti Coram Officio et Actis Cred Ploczo Sub pena Banitionis
in Casu Contraventionis Circa Maenea in Judicq faciendam publi-
canda Parti Actoree Solvat et realiter Enumeret. Lata per
Altum Pena Septem Marcar Polonicales Parti Actoree in Imo et
Sub rigore Imperatoris Judicii Sui totius in instanti Sub secretivo Ri-
gore ex Registro Penalium extendendo Solvenda. Nihil Omissum
Jta M. Gembarth Inhibitionem Superius de acta exaratam binas Con-
demnationum pro qualibet Earum per Penam Dupplicem Quatuor-
decim Marcar Polonicales parti Actoree p Imo eodem et Sub Ri-
gore quo Supra Judicio Suo quoq per Medium Eandem
Marcar in instanti Sub Secretivo Rigore ex Registro Penalium
extendendo Solvat et Enumeret D p V.

Inter D. Petrum Cieszewski Acti et citatu pti, D. Joannem Cieszewski citatu
et Actu pretu per Dnum Paulum Zoltowski Inscriptum Plenum Judm
Controversiarum Partium inductis exauditis Rationes Partium earum
ad Judm edita decidendo Siquidem Anteriori Condescensio per Ante
nora Decreta Judicij Sui ad Fundum Bonor Rycharcice et Cho-
montowo ac alia assignata earum non erit Sorta effectum
quo circa in Ordine executionis Anteriori Decreto Decernitur
Condescensio ad Fundum Eorundem Bonor Rycharcice Chomen-
towo ac alia Judicij sui aut Incol Camerarum Primarum Ploczo.

ad Jud

Quod Judex aut Officium Camerariale Tres Ploren sive Unus M. Jur: Dex aut Camerarius Captato tempore Quia de adventu Sui tempestive faciendo Assistione Mutuo Partium Sumptu tendu cendus et Condescendendus Decreta Anteriora Judicij sui in toto exequetur Causamq; pend pro exigentia Legis et Justitiæ ad Mentem Trad nihil Intactum et irresolutum relinquendo Imo luter: decidet Dijudicabit et Moderabitur Cupis Judicij vel Officij Camerarialis Decisioni. Partes parere Judicatumq; pati debe bunt ac teneburq; Jdq; sub pena Bannis illo in Trno Condnq Sigilli Curiæ Contrav: enientis publicanda Lucta pena Septem Marcar Polonicar Parti per Partem sibi ab Juricen Consen sanda Judicio Suo totiq; instantis Sub dicti dicto Rigore ex Regestro Penalizens extendendo per Utramq; Partem Solvenda pro qua Caudnis Trno partes quas Voluerint Negotium Cau: sæ pend prosequent Adsint Adsitandi Comparcant et Judi catum patiantq; Sub Simili rigore. Dat V.

Inter Illend Admd Rndum Silvestr Zielinski Calissien Graleris ed Præpositum Actorem per Suum Chrisostomum Zielinski Procuratorem Ple: nipotentem Celsissimos Principes Michaelem Alexandr bini Nrii et Pridtopelli Zetwertynski Suæ Camerarium Sac Q Mattis Capitaneum Lussynen et Constantiam de Prusken talski Primi olim Illt Joannis Starbek Castellani Juniviadi slaviæ Secundi ad præsens Vti Juricen Conjuges Victricem et Matrem, tum M. M. Eugenium Kaspar et Michaelem Privignos et Filios Starbki Castellanig Juniviadislavien: citto per Suum Josephum Lenarski Procuratum Plentem Se: nicares Synagogæ Judeor Drohicen citatd per Eumq Et quo niam Comparens Celsissimor Principum et Illmi Mar Ca: stellani Juniviadislavien ac Synagogæ Judeor Drohicen ab Juricepta Comparitione recedit et suos Principales Conde: mnare permittit Proinde Super Eusq Disparentibus in Causa non Solutionis Censu à Summa Duor Millium Dyner Polonicar per Eumq Judicem præfix Censu in Stat Pedum Oppid Drohic Juricepta proveniens pro quatuor Annis retentis in Fauor Illmi Marti sortis faciendæ Executionis decernitur Condemnatio quæ D. A. et Rus Publicatum.

Inter D. Stephanum Dobrski actorem p. p. D. Albertum Mali: szewski Actum per D. Chrisostomum Zielinski Judm exaudi: tis Partium Controversys citationem Partis Actoreæ, Pte Actus Juem ad finem edendi dicendo Necessariam ope hac in pau: sa Ingressionem ad Contenta Monitionem de Jmi Partis Actoreæ per Utramq Partem in Sequenti Judicio Juem Cadentia exaltemata in Locho Celebrandq Subsequente Caret. Tc.

Inter Dnum Valentinum Boguski Actm p. p. Dnum Ambrosium Rost: kowski et Gabrielem Dziarski Actos per Eumq Dnum [illegible]

Rostkowski

per Eundem Ssum Rostkowski suo et Eiusq Gnosi Zdziarski
nomine pltr. Judm Trium per Anterius Decenm Judicij dti
Conservatum decidendo Si quid Pars Actorea in Causa pmea
in Anterion Cadentia Judicij Suer Inquisitionem Suam tantum
Quatuer Testibus induxit Continuatio autem Eiusq Inquisitio
nis pro presenq Cadentia Eodem Decno est impunctus. Proinde
inducat Eadq Pars Actorea Reliquos Testes, induxit quinq tum
Testem ad quatuer Jam in Anterion Cadentia ex peditos, et in
Esse inductis Quinque Testibus persistit tum quoq et Pars Rea
Inquisitionem Eiusq Partis Actorea se Subjecit non erecta Crimia
in Emendationem Sui Inquisitione ex premissa Partis Actorea Injuriam
Judicandam se exposuit Proinde Judex ad lectionem prefate
Inquisitionis Condescendit. Quia lecta et per singula Penita
trutinata Quoniam ex Eadq Inquisitione deducitur Gnosus
Rostkowski et Zdziarski Citatos Certo tempore Suum Pozgurski
Actorem Lejcinum Suum in Quapiam Villa Zdziar Eiusdem
in qua Commanent de quibus dam rebus Suis Mimus decen:
ter molestare et quod dam modo agravare, proinde pro Eadq
Alter progressu punibilibus non Nisi tamen pena Crimi
nali Judex citatos Advenientes decernit quatenus eluendo pre:
missa Prefatus Gnosus Ambrosius Rostkowski et Gabriel Zdziarski
citatus quisq ex Persona sua per Penam Simplicem Quatuerdecim
Marcar Polonicalr in et pro Fenia Seu ma ad Jmum S. Jmus
Regnum in Anno imminenti 1782do Ventura Cram Offitio et
Actis Cred Vlocand Sub pena Baenio in Casu Contraventionis
Arca Maonem faciend publicand Gnoso Valentino Pozgurski
Actori, Judico vero per medium Omissar Marcar Sub distri
cto nigere ad Regestra penalium extendendo in instanti Solvand
et realiter Enumerend D pV.

In Bilsko in Jmis Communibus Jmibus Vlocand Di:
strictuum Bilscens Simul et Vlocam Fenia Tertia post
Festum S. Francisci Confessoris proxa Sabbati Die Nona
Mensis Octobris Anno Domini 1781. Celebratis

Inter M. Theresiam de Kozłowskie primo voto S. Casimiri Krako:
wski Secundo vero Voto M. Joannis Pawlicki Thesaurarij Regij
lium in primo voto procreati Actores per Eumq S. Joan Krako
wski Suo et Matris Suae nie pltr. et Ssum Lucam Jonczyński
citatos pltr. Judm citationem Partis Actorea Pars citatorum
ad Judm edita deducendo Necessariam esse hac in Causa
Inquisitionem per Partem Utramq ad Contenta Jmi et Pro
stationum Partis Actorea in Sequens Judicij Suis ex alterna
ta in Plocko Celebrandis educenq Censet etc.

Inter S. Franciscum Przeciszewski et Catharinam Kozłowska Jmium Con:
juges Actores Per Eumq S. Przeciszewski Suo et Conti Suae nie pltr.
S. Matheum Olszewski Citatum per S. Valentinum Strzeszewski

Judm

Judm Controversijs Partium inductis exaudits Citationem Partis Actoree prte Cittie Suum ad Judm edict decidendo. Necessariam esse hac in Causa Personalem Comparitionem Partium Utrarq in Sequens Judicior Suor Cadentia ex Alternata in Loco Celebranda Subsequens Censet Tl.

Inter G. Agnethen de Zabiellie G. Adami Resicki Uxorem Nanti Centen in Aspa M. Francisci Fabicki Judicis Crem Ungrodien Patris Sui Germani Actricem prtis G. Joannem Zoltowski et Cunegundim Resicka Jurians Conjuges alt Martinam et Theclam Minorennes Maliszewskie olim G. Valentini Maliszewski dem olim G. Agatha Resicka procreatas Cittas per Eundem G. Joannem Zoltowski Suo Consulti ac Procur Maliszewskich nomine prtis G. Adamum Mitodrowski Camerarium Imi Ploc. ex Officio adcittum prtis, Judm Controversijs Partium Coram se inductis exaudits Citationem Partis Actoree prtis Cittie Suum ad Judm edict decidendo. Necessariam esse hac in Causa adtationem Procuratorum Adami et Ludovici Resicki et ad cujus Comparitionem Decretum de cujus legalitate Agitur promanatum est prout Sequed Judicior Suor Cadentia ex Alternata in Loco Celebranda per Partem Actoream Subsequendam Censet Tl.

Inter G. Valentinum Zoltowski Burgrabium Crem Ploc. Actorem prtis G. Josephum Zoltowski et Franciscam Daigelewskas Conjuges tum Adamum Daigelewski Citat. et Judicem per Eundem G. ~~Daigelewski~~ Josephum Zoltowski (Citat.) et G. Jacobum Daigelewski et Josephum Wolszewski per G. Paulum Zoltowski Judm Controversijs Partium inductis exaudits Citationem Partis Actoree Cittie Suum ad Judm edict decidendo Siquidem Anterior Condescensio per Decreta Judicij Sui ad Fundum Bonor Haminta assignata Suum non est Sortita effectum Proinde in Omne Cautionis Eorundem Decretor decernitur Condescensio ad Judm Eorum Bonor Haminorum Judicij Sui aut G. Camerarium Imi Ploc. Quod Judm aut Officium Camerariale Ploc. aut Unus M. Judex Sive Camerarius Imi Ploc. mutuo Partium Suum prte Captato tempore prena de adventu Sui festive faciendo Avisatione Conducendus et Condescendurus Decreta Anteriora Judicij Sui injuncte Condescensionis. et ad Finem Ejusq Condescensionis facte Rejectionis in toto Exequend Jurisdictionem Partis Cittie resolv et Causam pro sen justa Finem Partis Actoree pro Exigentia Legis et Justitie nihil intactum et irresolutum Relinquendo finaliter decid et dispudicabit ac Moderabitur Querum vel cujus Judicij decisioni Partes parere et Judicatum pati debebunt ac tenebuntur Sub pena Pecuniarie illo in Fmo Condescensionis Super Parte Contravenient publicanda Quita prena Septem Marcar Polonicar Parti per prtem sibi ab Imi Cem Comperiranda Judicio suo totid ex Imi stanti subdistincto Rigore penalium extendendo per Ultamy Sua et Supramscripter Citat et Judicem

Partes

Partem Solvenda Pro qua Cõdescensionis Trio Partes quas voluerint
Negotium q Causæ ipseq; proposcent Audiend Audiendi Sub Rigo-
re quo Supra Comparere Obstringuntur D p V.

Inter D. Rochum Parentem et Augustinum Filium Czachorowskie
Actores ptlr. Ex adversa Sigismundum ac Mariannam D. Antonij Miło-
wski Consortem Lividue ac Eundem med Seum Antonium Miłowski
Maritum Citad per Seum Adamum Miłowski Judm examinatis
Partium Controversijs Trium per Anteriu Decretum Judicij sui con-
servatam Decidend Satisfaciat Pars Actorea Decreto Anterioris Judi-
cij Sui in puncto Injunctæ Compensationis realitatis Summæ
pro cujus Solutione partem Citatam Convenit pdq in instanti
et Additur Mlto Judici ad pronunciandam Juramenti Rothan.
Compsebaitur Dnus Rochus Czachorowski Actor pro ut olim Dno
Joanni Lipski Citato Parenti ad Scriptum Manuale Die 28va
Junij Anno 1772do Summam Centum Quinquaginta Flore-
per Ipsum Contractam Mutuo Concredidit hinc Summa ad
Usq Diq non est persoluta Justeq ad persolvend a Citto debet
Medio Corporali Juramento, prout quam Subscriptam Compen-
sationem decernit Judex quatenus Pars Citta Summam Centum
Centum Quinquaginta Florenos Juramento evictam per me-
fatum Dnum Rochum Czachorowski Actorem, in rem Dnorum
Augustini Czachorowskich Authentica Cessione Coram Actis Ca-
strens Plocen Die 21ma Mensis Maij Anno p.ens Transpusam.
in et pro Tenia 2da post Fm Sanctor Trium Regum in Anno
imminens 1782do Ventura Coram Officio et Actis Cred Plocen
Sub Pena Bacnis in Casu Contraventionis Circa manen
in Ibid faciend publicand Dno Augustino Czachorowski Filio
Actoris Petita in rem persolventis Recognoscenda Cessione
Solvant et Realiter Enumerent. Cuita pœna Septem Marar
Plonicab Parti cum Summa et Sub Rigore quo Supra Judicio
vero Suo tolliq in instanti Sub Solito Rigore pro die Junio
per Partem Actam Solvenda D p V.

Inter D. Simonem Hokorzayn Actr per D. Petrum Rudowski
Et quoniam Honestus Mathæus Villamowicz Civilater et Hedri
gus Primi olim Honesti Alberti Dalinski Secundi ad proxim
voti Juriem Conjuges Vitricus et Mater Joannes et Adamus
Dalinscy Privigni et Filij Citti proxim in Judicio diligenter et
se Condemnare permittunt Propterea Super Lis et Citis dis pa-
rentibus in altero extraditionis Quinquaginta Vervecum pro
Liberatione a Subditate olim Honesti Dalinski extradi De-
clarab domificationisq damni in Vervecibus ab Hred Honesto
Dalinski Coemptis Compensari approximi permittatur Con
demnatio quæ D.a et R.a Publicatum.

Inter M. Josephum Szlagt Succamerarium Sacre Regiæ Majt

Extradita

Stator et Thesaur

et Thelam de Matuszewicze Juvicem Conjuges Dominos alt
Gnōsos Antonium Worzybski Oeconomum Stanislaum Zoltowski Administratorem, tum Honestum Josephum Jezanowski Villatorem de Labonosso Stephanum et Marcum Subditos Actores et Citos per Gsum Stanislaum Zoltowski suo et Supra scriptor Actor et citatū me personaliter Gsos Casimir et Magdalenam Ciotkowska Juvicem Conjuges Parentes et Antonium Filium Mlczynskie Citatū et actū per Eumq Gsum Casimirum Mlczynski Parentem suo, Consortis ac Filij sui Nomine prltr. Gsos Gabrielem et Nicolaum Mlczynskie citatos per Eumq. Gsum Gregorium Czachowski citatū per Eumq Gnōsos Gabrielem Mlecki Stanislaum et Antonium Dabrowskie Valentinum Werbechowski Przepetski Niedzwiedzki citatos per Gsum Joannem Koshowski Judex Controversiȷ̄ Partium inductis exandibus Citacōnes Partium suum ad Judex Edita Decidendo Necessarias esse hac in Causa Inquisitiones per Partem utramq ad Contenta Protestationum ac Juror Partium in Sequenq Judicij sui ex alternata Prōcho Celebranq Subsequenq Censet J.C.

Inter Venerabile Capitulum Collegiatae Ploceñ Bonor Dnvalty Haeredes alt et citatū Gsum Josephum Siemiątkowski Eminendo Bonor Oeconomum Actores per Eumq Gsum Siemiątkowski suo et Ejusq Venerabilis Capituli mē prltr. Nros Josephum Szczyth et Thelam de Matuszewicze Conjuges Sacrae Regiae Majtis Dominos Bonor Ciacheñ Haeredes et Possessores ac Gsum Antonium Worzybski Eorunq Bonor ac aliōr Oeconomum Citatos et actū per Gsum Paulum Zoltowski Judex Juratum per Antecessor Decorum Judicij sui Conservatum ad decidendo. Controversiȷ̄ Partium inductis exandibus Juris Partes utrasq Reponere Inquisitiones in anteriori Cadentia Judicio Eorum suor adductas in medio anti. Et quoniam Eaeq Partes Videlicet Venerabile Capitulum et Gnōsos ~~Venerabilis in Christo Patrem~~ et Suos Siemiątkowski in Actoratu Jam vero M. Szczyth et Gsus Worzybski in Reatu Educti Eadem Inquisitiones Reposuerunt Proinde Judex ad Lectionem Earumq Inquisitionum accessit, Quibus lectis et Diligenter discussis quoniam ex Eisq Inquisitionibus Judicij sui Deducitur Possessio Jta Bona Dnvalty Venerabili Capitulo Collegiatae Ploceñ et Bona Ciacheñ Mei Szczyth Jacentia ab antiquo Tempore in Communi Usu tam Possessor Bonor Dnvalty quam Ciacheñ extitisse et per Utramq Partem ab Juribus sibi Eaq non discedisse modo primum Anno Citato Particulam Eorumq Pascuor per Subditos predictor Bonor Dnvalty Coarasse et Stipendio Nimis seu circa Festum Nativitatis Sanctae

Jterum

Sancti Joannis Baptistæ Conseminasse et horæ hereditum ex Re-
mi tempestive Conseminationis Vilitier exercitum esse; non ta-
men Inventarijs subditis Bonis Ciachcino Compabulatum
fuisse tum quoq; in Eisdem Pascuis in Communi Usu Ultimæ
Partis existente ex Mandato Imosi Siemiethowski Admin:
stratoris Bonor Dwaly Pertica mihi assignatas esse et per Pasto
res Bonis Ciachcino dispositas permansisse, Jam vero Eas-
dem Pascua ad quas Nam Possessionem Bonorum Spectare De-
beant probatum non fuisse, Quæ circa Judicio suo probatis
per Officium Szczyt Eius Venerabili Collegiate Plocen Causa
gram Valem in tuta Dilimitationis Præfator Bonor Ciachci-
no à Bonis Eius Dwaly ad Judm suum Instituisse et Ipsi
Decretum Remissionis ad Officium Cameravale emanasse,
Nihilominus pro Eodem Ipso Condmis Granitialis per Off.
Sucameranium designando Condescensionem Judicij sui
cuit Imeus Camerarios Trium Plocen pro Resolutionem
Causæ Granitialis ad decidendam Causam facti et pretensio
num designatam esse, Primæ et hunc Actoratum Venera
bili Capituli Plocen Collegiate Plocen Mro Szczyt et alijs
in ejus tutum ad Trium præfertæ Condescensionis ad Actora
tum M. Szczyt designatis pro finali ad Contenta Termini
resolutione pro determinatam Causam Granitialem subsequens
remittit Judicium am. Quita prono Septem Marcæ Polonicæ
parti per Partem Compensanda Judicio vero suo tot idem per utramq;
Partem in instanti sub-Secrivo Rigere ex Registro prenotatis
extendendo Solvenda. Jam quoq; Inquisitiones per Judm seu-
um Reverale lecta et denuo Sigillatæ Partibus ex-
traduntur D. p. V.

Inter: Officium Theophilum Zoltowski Tribunum Lanslozed Actoreæ
per Eum Paulum Zoltowski, M. Stanislaum Rokitnicki
Tribunum Siejnicu citatæ per S. Joannem Wojcich, M. Jose-
phum Rokitnicki Castellanicz Rypinens citatæ per S. Hiacin-
thum Przepiorski Judm Controversij Partium Evocatis ad
citationem Partis Actoreæ pro Ictu suum ad Judm Edita deu-
dendo. Scripto Cambiali ad quod Pars Actorea agit in Tempo-
re Legè de Scripto non præfixato ciendæ in Simplicem Asse
curationem juxta Eloquentiam Constitutionis Anni 1775
Verso Considerato Meritoq; ex Parte Mri Rokitnicki ck Comm
Officio Cent Plocens Die 21ma Mensis Martij ac Quanti
hoc in Negotio facta sua in Judicio reposita attenta, Neces
sariam esse Personalem Comparitionem Partium Utrius
q; Sequens Judicium Suum Cadentiæ ex alternata in Loco
Celebrandæ subsequendam censet D.

Inter S. Petrum Ciesielski Actorem per S. Hiacinthum Przepiorski, dicet
quoq; M. Felicianus Karski Vice Palatinida Terræ Dobrinens Actus
Comparitionem non præmibit. Quoniam tamen Condemnatione

Ex Judicijs

in Judicijs suis hic in Bilsko Sabbatho prodie Festi S. Agnetis Virginis et Martyris Scilicet Die 20 Mensis Januarij Anno Currenti Jacti in Causa Stationis pretensa Solutionis Summae Quinquaginta Unius Aureor Hungaricalis Scripto Cambiali per Eundem M. Karski Jto Cieszenski Actis Agitatis et publicatis Vigore Legis pro plenaria Convictione reputari debita sufficienter convictus esse probatur. Proinde non obstante Equivoco M. Karski Centumalia Negotium Partis Actis introducere Mandat Jn Introductione Negotij Decidendo adcitatum Partis Actis Actrix Suum ad Judicium edicti Insistendo Huic Scripto Cambiali de Data Ejus in Ruchanice Die Nona Mensis Martij Anno 1779no per Eundem M. Karski in rem Ejusdem S. Cieszewski Jto per Premissam Summam Quinquaginta Unius Aureor Hungaricalis Datis, et Coram Actis Orem Proceri Sabbatho prod Festum S. Antonij de Padva prox Scilicet Die 17ma Mensis Junij Anno 1780mo in Termino protestato. Statuit Judicium Quatenus Jpse Matis Karski Actor Pretactam Summam Quinquaginta Unius Aureor Hungaricalis Una cum Expensione a Jnto Solutionis per hoc Scriptum Cambiale Determinato ad Jnstans Solutionis Jnstantis designandum provenien per Septem a Centum Justa Legem Computandi et pro Festa Secunda prod Fm N. Trium Regum Anno futuro 1782do Ventura Coram Officio et Actis Orem Sub pena Bannis in Casu Contraventionis Curia Manifestanem faciendi publicandi Actis Solvat et realiter Enumeret Lecta per Actum pena Trium Marcar Polonicalis Partis in Jnto et Sub Rigore Supra Scripti Judicij Sui totiq in Instanti Sub Solito Rigore ex Registro penalium extendendo. Nihil Omnibus Jpse M. Karski Actus Jn Sublevationem Supremae exarate Condemnationis Penam Duplicem Quatuordecem Marcar Polonicalis Partis in Jnto et Sub rigore Supra Scripti Judicij Sui per Medium Earundem Marcar Jnstantis Sub Solito Rigore ex Registro penalium extendendo Solvendo Dispv.

Inter S. Ignatium Mosakowski actorem pte et M. Thomam Rosiepe-wski Pellatorem Rapsoad Ratiz ieni Actum per S. Adamum Mlodzowski Judicem exauditis Partium Controversijs adcitatum Partis Actoreae pte Actis Suum ad Judicium edicti decidendo. Quum S. Ignatius Mosakowski Actor p Solutione Summae Restantis ex Contractu Anni 1776ti Resignatorio Sortium Portionalium emicanq Purificationem Onera hasce Sortes afficientium circa M. Actum relicte Hujus M. Actum Convenit Cujus Summae restantis juxta Oblo quentiam Scripti per Acta in rem Actis in Barcikowo die 2da July Anno 1777mo Dati non nisi Quotas Ducentas Septuaginta Octo Florenor pro per Quindecem Polonicalis circa Manum Actum existere Apparet, Sed tamen Provisionem primitus a Summa Quingentas Sex Florenor Polonicalis pro Uno Anno, deinde ab Eaq restant. ab Actu Scripti Supraexarati

Ex Mandato

Ad Mag Jud Acts

ad Us; Dem Actor a M. Citto non percepisse infert, Cum pareus Vero Nro Citto non nisi Originalem restantem Quotam Agnoscendo Prae
tensas vero provisiones Actori non agnoscit Super quod Actor
etiam ad Comprobationem Juramenti se trahit promde admis
sibili ad invento additur Mis ad prosumptiandum Juramentu
Rotham, Qod in instanti: Ipetrit hocce Juramentum Super Provi
siones ad Us non receptas Qterhas quotas que in Scripto Supra
exarato Specificatis in Originalem Summam cum putatis
que attento Juramento Statuit Jud Quatenus M. Thomas
Rosciszewski Scabinalis Racicz Citts in purificationem Oneris
Qui ex Constantia de Mossakowskie Leszczynska Actoris Creditricis
Qmissam restantem Summam ex meris Sortium Prout Ramu:
towa profectitam Ducentos Septuaginta Octo florenos groscos Quin
decim Polonicales cum Provisione Juramento evictas ad Quotam
Octuaginta Septem florenor groscor Viginti quinque Polonicales
per Jud Suum ad Finem Infra solutionis Judicium reducta in et
pro Feria 2da post Fm Sanctor Trium Regum in Anno minimum
t 1782do Ventura Coram Officio et Actis Civ Ploc Sub Pena
Baonis in Casu Contraventionis Arca Macznen Jacienq publicanq
G. Ignatio Mossakowski Actori Solvat et Realiter Enumeret Lata
pena Septem Marcar Polonicar Parti cum Summa et Sub Ri
gore Supra apposito Judicio Suo totiq in instanti Bats Juris Sol
venda. Dpt.

Inter G. Gregorium Kendrachi Actor et Actum pltt, M.M. Bartholomeum
Zakrzewski Vexillijferum Zawichrzens et Franciscum Dobrski Pincernum
Rosanen Citts et Actores pltt. G. Antonium Kendrachi per Actum G. Grego
rium Kendrachi. Infideles Sutman Lewkowicz, Marek Jozwowicz
Lewek Moskowicz Judicentes per Scam Paulum Zolkowski. G. Jo
sephum Lorenski Burgrabium Civ Ploc et Officio Advocatum
per G. Valentinum Jozefowicz. Jud Citaeos Partium Suarum ad
Jud edita decidendo. Siquidem pred introductum Negotium
Partes nempe G. Gregorius Kendrachi cum M. Bartholomeo Za
krzewski Vexillijferum Zawichrzens intuitu totalis Negotij Termi
nis Partium edarat Pro Summa Duodecem Aurear Hunga
nicalis Judicii Selectum Composuerunt, Advirtiendo Quibus Summa
Duodecem Aurear Hungaricalis Quotam Quatuor Aurear Hunga
nicalis Jos M. Zakrzewski, G. Gregorio Kendrachi Judicii edoctus Re
stantem vero quotam Octo Aurear Hungaricalis p Vigilia Festi Na
tivitatis S. Joannis Baptistae Cui G. Kendrachi Exolvendam Offert.
Jos vero G. Kendrachi in Oblata Solutione persistit Proinde Appro
ba Cui Compositione Judicialiter facta, Statuit Jud Quatenus Jos
M. Zakrzewski Actus Ofatam Quotam Octo Aurear Hungaricalis
pro Eod Termo Concertato Scilicet pro Vigilia Festi Nativitatis S. Joan
nis Baptistae Anno futuro 1783tio Incidenti Coram Officio et Acti
Civ Ploc Sub pena Baonis in Casu Contraventionis Arca
Macznen in Jouq Jacienq publicanq Solvat et Realiter Enumeret
Lata per Cuiq M. Zakrzewski Actum pena Trium Marcar Polo
nicalis G. Kendrachi Circa Solutionem Summae et Subrigore quo supra

Judicium meum

Judicio vero suo totiq; in instanti sub solito Rigore ex Regestro Censualium extendendo Solvenda. Nihil Omnino Traditionem in Bonis Gutowo et Gutowlow spre Ejusq; Gnoi Kondraeli Subsecuta totum et integr Processum hasce inter Partes ac alios ad Causam presentem intrantes Subsecuta ex aposen su Partium Capsat Dpl.

Inter G. Valentinum Krzyzanowski Actorem pntr G. Nicolaum Zalewski et Mariannam Wolczka Conjuges Actos per Mantum suo ab Sorbis suo mre pntr Judm Controversijs Partium inductis exam: Debiti Citationem Partis Actoree pnti Actis suum ad Judm edit Decidendo. Quoniam G. Krzyzanowski Actor pro Capsatione Inscriptionis Authentice per se Coram Actis Censq; Plocen Sabbatho in Vigilia Festi Nativ. S. Joannis Baptistae Die 23. Mensis Junij anno presenti in vers S. Mariannae Wolczka olim Casimiri Filiae G. Zalewski Conthi Moderne Actae Super Summam Mille Nongentor Sexaginta Septem Flor. Prosper Octodecem Polonicar quem Flor. Triginta Octo grossis Numerando. ex Bonis Mitodrz et Kamionki specificam recognitae ex re non levatorum Ejusdem Summae facta Mentione, Pitem Actam Conveniend. Pars Eadem Actae hanc Summam per Actorem non levari esse sed alibi locatam Judth agnoscit. Subsequendam q Capsationem Ejusdem Inscriptionis non renuat. Quo circa Judm hanc Inscriptionem Superius de Actu exaratam tangm ex nullo dato et facto pte Subsecutam Capsat et mortificat, Bonaq; Actoris ab Onere Ejusdem Inscriptionis eliberata esse declarat Dpl.

Inter G. Theodorum G. Valentini Krzyzanowski Mariannam G. Stanisl. Borzewski Strupczewskie seu Actos Conjuges Krzyzanowskie et Borzewskie per Eumq G. Krzyzanowski Suo et Conthi ac Suor Borzewskich mre pntr. et G. Antonium Parentem, Niodemum, Joannem, et Eleonoram Filios et Filiam Resciepewskie Actor et Judicem per Parentem, Suo et Filior ac Filiae suae mre pntr. Illrem Andream Carolum Clericum et G. Rosaliam Virginem Immuptam frat rem et Sororem inter se Germanos Sutkowskie Cittis et Judicem per Eumq M. Michaelem Czarnomski Venatorem Dobrinen Ejusq Sore Sutkowskia Virginis Immuptae Actorem Citat per Eumq Judm Citationem Partis Actoree pnti Actae suum ad Judm edit Decidendo Controversijs Partium inductis exaudiri. Quoniam Antenior Condescensio per Decta Judicij sui ad Fundum Pdc Lukowyno Pobli et alios Eo pertinent aspgnat ob Contumaciam Illor Andr. Caroli Clerici et G. Rosaliae Virginis Immuptae Sutkowskich alg M. Michaelis Czarnomski Venatoris Dobrinen non est Sortita suum effectum pro tunc in Ordine Executionis Eorumq Decretor. Necessariam esse Subalternam Condescensionem Judicij sui aut G. Camerarior Initium Ploceni ad Fundum Pdc Lukowyno Pobli et alia eo pertinent, quor Judm aut Officium Sive Unus ex Judicibus aut Camerarijs Captato tempore pria de adventu sui tempestive faciendo Avisatione Mutuo Partium Sumptu Conducendus Condescensurus Antenora Decreta Judicij sui

in toto.

in toto Exequeter. bonificationem et Satisfactionem omnimodam
Cui et a quo proveniens prestandam. Sententiabit Causamq;
pro Jure et Aequo Justa Terminet. Nihil in tractum et in reso-
lutum Relinquendo finaliter decidet dijudicabit et modernabit
Indictiones ac Processum tum Contraventionem resolvet Cujus
vel quor Judicij Decisioni Partes Parere et Judicatum pati debebunt
ac tenebuntur Jdq; Sub pena baonis illo in Jmo Condinis super Pte
Contravenientis publicanda. Quita pena Septem Marcor Polonor
Partiq; per Partem Cmpensanda Judicio suo tuto per Utranq;
Partem in instanti Sub Servitio Rigore ex Registro presentium
extendendo Solvendq; Pro quo Condmo Jmo Partes quos voluerint
Negotium Causa fiens proponent adstent Audiendi Compare
antes et Judicatum patiant Sub Simili Rigore Dpt.

Inter S. Joannem Dluzniewski et Margarethan Rudowska Juniores
Conjuges Actos per Quem Petrum Rudowski, M. Joannem Sokol-
nicki Tribunicq Plocens Actum S. Valentinum Strzeszewski. M.
Carolum Solowinicki Actos per S. Joannem Wojcicki Judicium
Citationem partis Actis sitis Actis Suum ad Jud. Edita Decidendo
Controversijs Partium mutuis exauditis. Si quidem Judicio suo
probatur M. Joannem Solowinicki Tribunicq Plocens Actos ab
olim S. Joanne Rudowski Actricis Quae Dluzniewska Consortes
Parentes ad Inscriptionem Authenticam Coram Actis Cred Plocen
Feria Tertia Ante Jm Nativitatis S. Joannis Baptistae proxa
Scilicet Die 20 Mensis Junij Anno 1769no Subcautam Sum
mam Quadringentor Aureor Hungaricor ex pendenda Provi
sione Contra Lispe, ex post ex Eadem Summa Quadringentor
Aureor Hungaricor Summam Trecentor Aureor Hunga-
ricor attestante Scripto reversali Die Ult Mensis Junij
Anno 1773to datum ad Actus Cred Plocen Feria Octava post
Dominicam Rogationum Anno 1774to. Oblatum ad Eunc
olim S. Rudowski a M. Carolo Solowinicki percepisse et de pre
missa Summa Trecentor Aureor Hungaricor quietasse, Residuam
vero Summam Centum Aureor Hungaricor per Eumq olim Stum
Rudowski Dispositione sua Ultimana in Kowalewo Die 25ta Mens:
sis Februarij Anno 1774to. Edita et ad Acta Cred Plocen Feria 2da
Ipso Die Festi S. Petri in Vinculis Scilicet Die 1ma Mensis Augu:
sti Anno Eod per Oblatam perrecta Eius Quae Dluzniewska filiae suae
moderne Actrici Assignasse, et Eosq; Dd Dluzniewskie Actos pro So
lutione Statuta Summae Ipsatos MM Solowinickie ad Jud.
Suum Convenisse, Proinde Jud. Statuit Quatenus Jps M. Joannes
Solowinicki Actius Jpsi nominatam Summam Centum Aureor Hun:
garicor Una Cum provisione ab Eaq proveniente per Quinque
a Centum Computanda, Satis Quietacentibus in Jmo Solutionis
per Partem Actam Dluendis et per Partem Actam acceptandis
in et pro Vigilia Festi Nativitatis S. Joannis Baptistae Anno
Futuro 1782do Jnsidendq Coram Officio et Actis Cred Plocen Sub
pena Baonis In Casu Contraventionis Circa Manifestationem
in Jbiq Faciendq publicanda Jpsa Summa Originalis in Pomo

mundi

in Bonis Mundis et Libens prouidenda Securitate Solvat et Realiter
enumeret. Quita per Actum pena Trium Marcar Polonicar Par
ti circa Solutionem Summe et Sub rigore quo Supra, Judicio suo
totiens in instanti Sub Secretivo Rigore ex Regestro prenalium
expendendo Solvendi Jam quoq M. Caro Cum Solemni ad hanc
Causam Concitato Liberum pronunciat D. p. V.

Inter S. Adamum Truimli Actorem pltr. P. S. Ignatium Niedrouski et
Victoriam Kuberella primi olim S. Bartholomei Kieskouski Se:
cundi ad presens Voli Inuicem Conjuges Victricum et Natrem, Sta:
theum Petrum Prignos et Filios Koskouskie dictos per dictum
S. Ignatium Niedrouski suo Centrarios Prignor suor me pltr.
Judm ex adverso Partium Controversiys Citatorem parti actoree
pltr Actte pro liquidatione quotar ex Summa Duor Millium
olim Stred Bartholomeo Koskouski per Acta debita Vanis Tem
poribus et in Varias Necessitates extradita ac Levationis Re:
stantis Summe Edicta decidendo. Quoniam Jo. S. Adamus
Truimli Actor ex Quota Summa Duor Millium Florenor
Polonicar Scripto Suo in Kosmaczewo die 10ma Junij 1774to.
Datuato in rem Actali olim S. Bartholomei Koskouski Bur:
graby Creditrices Apecurata pacificatricab Eaq Summa Annua
li Provisione in Manus Actibati olim S. Bartholomei Kosko:
uski pro ut Censens Ejus, moderna Sta Niedrouska ejusdm Judi
ciaiter Agnoscit exoluta, primo Summam Decem Aureo:
rum Ethungaricar ex Originali Summa Ejus S. Bartholomeo
Koskouski pro ut Testamento Ultimae Voluntatis Ejus in Plocko
Die 12da Maij Ao 1775to facto Actis Cren Plocen die 5ta
Augusti hocce Anno Oblatuato Agnitum ad Manus
exhibisse, deinde ex dispositione Ejusq Testamenti in Suf
fragium Animae et expensas Funebrales Ejusq olim S. Koskou:
ski Summam juxta positum Sui Regestrum Centum
Trium florenor grosper quindecem Polonicar Justa vero
reproducta a Vanis Spiritualibus Scripta reverendi Sum
mam Trecentor Nonaginta Unius florenor grosper Sex
Polonicar extradidisse Judicio Suo demonstrat, taliterq dem:
pti Ejusq extraditi et exoluta Summis tantum modo
ex Summa Scripto per se apecurata Summam Mille Quin
gentor quinq florenor grosper Novem Polonicar Debiti Quod
apud se restasse allegat, et Obtenentaten Sui ne in perti
aquo pianm in quietus Sit. Super Realitatem p. missar Funebr:
lium expensar ad Juratoriam Comprobationem se trahit, Proinde
admissibili ad inventa auditur Eiq Mlis Judlis ad pronunciandum
Juramenti Rothamidi ministanti. Praelatit Super realitatem
premissar per se extradidar Quotar quo attento Juramento, Sta:
tuit Judicium Quatenus &c. Pars citta Restantem Summam
Mille Quingentor quinque florenor Grosper Novem Polonicar
per actorem Sibi Solvendam circa Reproductionem Quietationum
de Provisionibus et ob numerationem Earumq Provisionum in
et pro Vigilia Festi Nativitatis S. Joannis Baptistae in Anno

in Anno Imminenti 1782do Venturæ meriæ Quidem Summæ Originalis Locationis et in rem Actoris recognoscendæ a Quietatione Ceram Officio et Actis Cretæ Plocen. idq. sub pena Bannis in Casu Contraventionis circa Manifestationem in Judicio faciendæ publicandæ

N.S. levet Dpt V.

Inter Illm. et Rmum Rndum Hiacinthum Secretarium Archi Collegiatæ Lanciciensis et D. Lucam Burgrabium Castrens. Plocen. Cisliensis Fratres interesse germanos Actores per Eumq. D. Lucam Cisliensi Suo et Fratris sui nomine Personaliter. Illustrem et Mum Thomam Castellanum Rypinen. Rypinen. Filii Rokitnicliis citat. per D. Hiacinthum Przedpełski M. Casimiri Rokitnicki Succameratium S.R.M. Mattis citatum per Eumq. teneri Partem Actoream Dotem Citam de Termino et Contentis Citationis Suæ et quoniam non Decet primum Libellum Partis citatæ a Termo partis Actoreæ sanctiri pronunciatur. Judex mandat.

Inter M.M. Sebastianum et Cajetanum Thesaurarios Szymieniæ Horzelliæ Actores per D. Petrum Rudowski. M. Joannem Porębski Thesaurarium Plocen. et Capitaneum Sochocinen. citato per D. Hiacinthum Przedpełski Judicium Citationem Partis Actoreæ pro Citatæ Suum ad Judicium Dilucidandæ Controversiæ Partium introitus exactitudo Siquid Pars Actorea pro Satisfactione Decreti Antenior Judicij sui et presertim Ultimarij Actis in Bilsko Fra 5ta ante Fm S. Agnethis Virginis et Martyris proxima Satisfecit Die 18va Mensis January Anno Currenti inter Easdem Partes prolato Partem Citatam Convenit Manifestationem respectu Contraventionis Eidem Decreto intuitu non Sessionis Turnus ac non Solutionis Vadiorum ac Marcarum cum Publicatione pœnæ Bannitionis Ceram Actis Cretæ Plocen. facta Reprimendo Jn Satisfactionem Eiusdem Decreto Statuit Judex Quatenus Jus M. Porębski Thesaurarius Plocen. Actis Turnus Castri Plocen. Superiorem pro Feria 2da post Fm Purificationis Almæ Virginis Mariæ Anno Jnstanti 1782do incidens Ingrediatur Ejusq. Sessionem per Spatium Duodecim Septimanarum Continuet et expleat Idq. Sub Pœna Bannitionis in Casu Contraventionis faciendæ publicandæ quo vero Spectat Contraventionem Ejusdem Decreti attenta Manifestatione Ceram Actis Cretæ in Novo Miasto Terræ Lucovien. Die Xtia Mensis Martij Anno Currenti per Suum Ludovicum Kozielski Camerarium Terrestrem Ciechanovien. Nemine Ejusdem M. Porębski facta, hinc M. Porębski motum graviter Morbo Laborantem et Satisfactionem Supra scripto Decreto Judicij Sui præstare non valentem Contestante, decrevit Jurem Quatenus Nunc Porębski Actis Cum probet in Eam Juramenti Rotham pro ut ob Gravem Sui Morbum Satisfactionem Decreto Supra scripto Judicij Sui præstare non Valuit idq. in Sequens Judicij Sui Ex alternata in Actis Celebrandis M. Jamque Processum Super Eos M. Porębski Obtentum in Suo Robore permanere Declarat Dpt V.

Inter M. Stanislaum Mogielnicki Methatonie Cum pestrem Primæ partis. Et quoniam Illms et M.M. Fridericus, Anna Mstpham Zarczynski Castellanie Rospirien. Alexandra M. Augustini Forzymski Dapiferi Pomarien. Comites Slonczewskie ac Comitissa

ac Eorundem Manti, Marianna de Ciecierskie olim M. Skorze:
wski Generalis Exercituum Rni Consors Relicta Vidua
Michaël Skorzewski Succamerarius Posnanien tum Anna
Ciecierska Pincernissa Podlachiae Citti pscnq in Trno disparent
et se Condemnare permittunt promde Super Eisdem dis
parenq Rnc Cassationis Scripti per se acto in Anno Ela
pso 1780 M. Gorzynski dati bonificationisq Proventuum
ex Bonis Starozrzeby Officiose Traditis Provisiones à Sum
mis psuperanq excipiendiq Calculi ac decernendae Conde:
scensionis Judicij Sui aut Officij Competenq ad Bona Sacae
Starozrzeby ac aliar Circumstantiar Trno Compreherar
permittitur Condemnatio quae D aet Re Publicatum.

Inter P.P. Josephum et Joannem Koskowskie acto prltr. Perillres
Rndmos Josephum Sosnkowski Abbatem Conventus Cerve:
nenq Canonicor Regularium Lateranenq, Josephum Lasko:
wski Secretarium, Czarlinski Priorem Ejusq Conventus
ac totum Conventum Cittos per G. Hiacinthum Przed:
petski. Teneri Comparentem a Conventu Cervenenq
Canonicor Regularium Lateranenq producere Plenipo:
tentiam. Et quoniam non producit Promde Super Eodem
Conventu Cervenenq Canonicor Regularium Lateranenq
ratione Extraditionis rerum Mobilium Inventariorum
per Perillem Rndissimum Valentinum Koskowski Canoni
cum Regularem Lateranenq Actoribus Cessar Relaxationisq
Aresti Super Summas Actoribus Cessas interpositi per
mittitur Condemnatio quae D aet R cum Comparentibus
vero Causa praesens Suspenditur ad Convictionem dispa
rentium.

Publicatum.

Actum in Supr. in Terminis Communibus Arbus Plo consilijs. ordinarium Continuatione Actorum Curiae Sra Quarta ante Festum Sa Hedvigis virginis Electae Dej proxima Subsist Die Undecima Mensis Obris. Ao Dni 1703mo Celebratis

Coram M.M. Joanne in Krasnicza Gumowski Judice Ordinario in Costhowo Wenusti Subjudice Michaele Mikobecki Sub delegato Notario Curiae Plocens.

Inter M.M. Bartholomeum Borinski Pincernis Terrae Dobrinens et Catharinam de Kazimirskie Jugales Coniges Dnos hum Nros Ignatium Dominski necnon Subditos de Bonis Darkowo et Studzianowko Actores et Citos per Dnum M. Bartholomeum Borinski Pincernis Dobrinens Terrae Sive Centis Samuelem et Subditos Suos ma pelto Religiosissimam ac Devotam Dnam Constantiam Rodecka Conventus Supreme Monialium Virginum Ordinis S. Benedicti Abbatissam ac totum Conventum tam Regentium Paprocki Citos et Actores per Dnum J. Paprocki Suum et Supremi Conventus ma pelto Spi Franciscum Suchorski ac Subditos de Bonis Dombrowski Citos et Reos per Dnum J. Paprocki Objectam a latere Condemnationis ac Subditos Ordinarij Tribunalis Regij Terrae Mlpt Dni Dominicae Quartae Lectae Decimae Quartae Mensis Martij Ao nunc labentis ex Pte Nobilis Bartholomaei Borinski Pincernis Dobrinens Super Oblatione Conventus Supremi Monialium ac Casu Meliorationis Decreti Decumpationis Dni Ludovici ac alias Prudentis Citati ac Alias Constantiae Obtenti et publicati Convenientis Dnum Oblatum Conventum Dnae de loco Standi Dnum Moderamini Judicij Sui se se Subiciens Deinde Qualenus Jus Conventus Supremi Virginum Monialis S. Benedicti Solvat panam Quadruplum Qualenus Mensa Pia ac Constitutionem loci stans Nobilis Objicientis Nobilis Bartholomaei Borinski Pincernis Dobrinens Judicio Sui per Medium Castellanum Mansi ac Continuandi ordinis Sub Pena Dnis ex Regio Privilegium Publicandis Citos Evolvat, et habere Dnum Conventum Supremum Sed presens locum Standi Censet, Ulteriusque Plum Continuationis indicto Causidio Finem per Actorum Decursum Judicij Sui Conservatum desidera Inquisitionibus Plum hac in Causa adhesio Curia Actorum Decursum per Ejusdem Pias repositis Finis

decisa

Decisam hanc Causam in Ord. tempore Determinandis
Judiciis in Cancellaria Judicij Sig manere dilatatis nunc
per Dnos Cancellarium. Sub Sigillo Judicij Sig reposita
per Suum Judicem recepta lecta et per Singula puncta Di
ligenter intimatis quando quidem ex Eis Inquisitionibus de
duabus Dnis Bartholomeum Kubicheak et Ignatium Kry
puiak Seu Kryppuiak OPP Conventualium Subditos. Eo
tempore in oppido Sepse cum Dnis Francisco et Josepho
pedeki ac Joanne Subditis Mssti Zbouiski in Domo appina
toria Samati Dankowski Oppidani Supremos Commoran
tibus se se Convenisse, et Illis per Dnum Bartholomeum
Subditum Conventualem Dnum Joannem Mssti Zbouiski
Subditum de beneficio quod Sig ppter Subditum Conven
tualem per alta Se Collaudentem Manu peraussisse, hanc
ex primitiva Cedula per Dnum Dnum Bartholomeum per
dictum Opponentes se ipsatos Dnos Franciscum et Josephum
Kupczulki ac Joannem Mssti Zbouiski Subditos per hunc
Dnum Bartholomeum et Ignatium cum adhibitis Sibi Dnis
Paulo de Zarowska et Carolo Subditis Conventualibus Con
assisse, de quibus Subditis Conventualibus ipsatos Subditos
Mssti Zbouiski apud Economum Conventualem Satisfactio
nem requisivisse, quam Satisfactionem per Economum
in debito tempore distribuisse, et post reversum ex Eis Re
quisita Satisfactione Subditos Mssti Zbouiski ad oppi
dum Sepse cum denominatione Subditos Conventualium
quos modo se Ulcisci Offerentium Illos Credere Eosq Sub
ditos Mssti Zbouiski promittentium recipiunt, hosce Subdi
tos Mssti Zbouiski Exlando Ulteriorem pugnam ex Oppido
Abisse, post hac Elapsis binis hebdomadis Subditos Mssti
Zbouiski nempe Dnos Antonium Seltys Joannem Gaspar
Valentinum et Franciscum Actionem praefatam Ulciscendo post
Eam hocce Ao nempe 1779no in binis ut Supra exactis ab et
hebdomadis in Eo Oppido Sepse intra Commarchiones Judai
cas Subditos Conventuales cum Comparatis ad pugnam li
quis Expectasse, adeuntes Illis Dnos Casimirum Vladarnias
Paulum de Zarowska Carolum de Rudnicze Franciscum
de Dambinarki et Mulierem Semkowa dictam Subditos Con
ventuales per dictos Dnos Antonium Joannem Gaspar Valen
tinum Franciscum et Cyriacis mis Ognanowsky Vig Kapelan
Mssti Zbouiski Subditos nimie Contusisse, et Convulnerasse,

valuerat

Vulnera Notabilia etiam in Obductione Sua in Judicio Re
posita Specificata Ppos Subditos Conventualibus inflixisse,
et Mortis Causa non nullis per aliquod tempus passi Extitisse,
Alio vero tempore per Rnum Antonium Subditum de Dazbrowka
browka Conventualem in Bona Bortkowice Signa Secare
Jnu Bromirski Missæ Zbouiski Administratorem ea re ppne
tato Bonæ Domini Sy existimantibus Ejus subsequenter
Securi in dictum Convulnerasse, et in pedem mateo Ejus
Denunciatio peracussisse, tumque Rnum Albertum Jaruzak
Subditum Conventualem abactos Sibi Equos ad Foresteam bonæ
Bortkowa Missæ Koinski hæreditaria sera ipsi pensili Occlusa
reserata Eadem Sera ppria audtæ Sine Consensu Missæ Zbou
ski Sibi met exfore asse, denique Jnu Gregorium Papowski Con
ventualium Admodum Expediendis Ex foresta inventarijs
Subditos Conventuales ad Bona Bortkowo ad venientes
Jbius recusare Sibi Exforestatoriam ob absentiam Missæ Zbou
ski Dni Jnu Bromirski Administratorem Verbis indecen
tibus, et ad quedam secum Certamen provocasse, quæ Circa pre
missis Deductis punibilibus Suprædicti advenientes Statuit
Rndus Gregorius Papowski Jumin Castri Plocen Superioren
pro Suo demento ut et ipse Jnu Scamdo pl Jnu S Martini Pon
tificis Jnota in Ab Ipsis Jnadendi ingrediatur, Ejusq Sessu
rem per Spatium Unius Septimanæ Sine intermissione
Continuet, et Expleat, in Cujus vero Sui de Jumi panam
Duplam Quatuordecim Marcas Polonæ Jno Ignatio Bro
mirski Curiæ Officio et Actis Curiæ Plocen Solvat et reali
ter enumeret, Ipse Sub. Pena Jnus tam quo ad Sessionem Jur
ricam quam Dilationem Marcas Cujdemmonetæ in Jbius Sanctæ
publicandæ tum quoque Subditos Conventuales Jno Bartholo
meum ipsa Mota Jmbutive Contentione ex repercussionis Sibi Jo
annes Ulterioribus Ejus Ipsorum plagis Octuagenta Ignati
um Krupniak Seu Krupniak et Paulum cum Eadem Jno Bar
tholomæo Subditis Missæ Zbouiski Conantibus quinque Plagis
Quinquaginta dande Rnum Carolum de Rudzimice Similia
um Ignatio et Paulo peragentem Attento tamen Sublato per eum
Cultello a Subditis Missæ Zbouiski innumeribus plagis nempe triginta
ta nec non Rnum Antonium de Dazbrowski p percussione et
Convulneratione in Bona Bortkowice Egberti Bromirski
Missæ Zbouiski Administratoris Plagis Octuagenta adeo

ad extremum Lum Albertum Jeruiak pro Exercitione Sibi
Equos Suos exforesta Barkouiene Sedusa ppria Authe per
dicta plagis Siguista Subditis quoquis Mstis Ibouiski pro
minuia Congressione Subditos Conventualium ex re Loiensis
Sue et Vicinar Suar Antecessorum Congressiones vindicandam Jnjg
Summentes nempe Lbis Antonius Sottys Joannem Gas
parum Valentinum Franciscum et Cyprianis mis Ogrodo
wczyk quemquè ex Ejus Sor Subditis Mstis Ibouiski Sexa
guista plagis omnes tam Conventuales quam Mstis Ibo
uiski Ejusdem Subditos. Acta Cancellariam Cone Plocane.
per Mtrum quemuis per Ples Condacendum Magnis Ca
stigano Jubet quo Subditos et quios Lbis Bartholomeum
Ignatium Krzypuiak Sen Krzypuiak Sandam et Can
tum alijs Antonium de Dzyalowski et Albertum Jeruiak
Vbis Conventus Sigmene Jam quoquè Lbis Antonium
Sottys Joannem Gaspar Valentinum Franciscum et Ca
pistranis mis Ogrodowczyk Mstis Bartholomeus Ibou
iski Priorem Dobrinen Summene ex Ejus Supra
expressis plagis pro Imo Eggressus Juris Gri Gregorij Sapro
ski Sub Simili Pena. Dnus circa Manutenem Salutem
Jdei distributum Super Contraveniene publicane Statuere
obstringuntur. Hinquè ei Imo tam Conventus Sigmen
Monialium Ordinis S. Benedicti Mstis Ibouiski quam Jo
mstius Ibouiski Ejus Conventuj Sigmene pro non Coercto
Suar Subditar a primis Causibus per penam Quadrin
Quatuordecim Marcar Pol Sibi abuiciam Sub rigore Su
prascis Judicij Sui per penam Dupliam Quatuordecim
Marcar Pol Sub Districti rigore ex Lejectis penalibus
Extendere Solvant Vulnera autem obducta ei Obducta
nibus Authere Sartis Sui ei Judicij reposita Sprisicata
quisquis Sua Comprobet ei Sequene Judicier Sua Caden
tia per quam Subiecta Comprobationem vel ne Judi
Decernet id quod Juris erit S.C. Dno vero Sprestat Pasqua
Sparsa Dumna in Jramentis et Pratis ac ex Ejus Abbatiis nos
Inventarijs per Ples Sibi peractam tam què Cessionem Sylvar
Confectionationem et Collationem Sui ac Altar Ples Dnis
ex Fundo Silet Ples Controverso emicantium Sequies ei Simili
bus Obiectis Dni Judicij Sij Circa Remissionem Causa Ples
D Assm Corporis Injuncta Ordinationis ac Fundum Cum

Controversiar

Controversum in Ordine revolutionis similium Intentionum
post Decisam Causam Litem Subrogandæ inter Easo Pte
Tra Dia Ante Tm P.P. Simonis et Judæ Apl.or Die Vigesi
ma Sexta Mensis Obris Ao 1779mo. Interceptit, Prosequiq.
inter Ptes Controversi fundi per Inquisitiones planeum
Emitur. Jus Cora Judm et Easo Ptium Intentionis.
Expendo Controverso Emicare Inquisitionibus captana
tas Ad Irrum pariter Condescensionis Assignatas Simali
Cas pt Decisam Causam Litem Exigentia Legis Justitiæ
ad Contenta Tmi et Mabrum Ptium Justaquè Obtinen
tiam. Ptium decisione Judicandas remittit Lecta pana
Septem Marcas Pti Ptis per Plem Compensatione Judicio Sue
tollas per Utramquè Plem inistante Cabsolito rigore praxi
Junis Silvanæ Jam quoquè Inquisitiones Suum per Judm lata
et Demus Sigillo Judicij nij Obsigillata Ptibus extradantur.
Dari præsens Exigor.

Actum in Rhonello in Irmi Communibus Imbus
Florene Feria Sexta. Ante Tm Pe Hedorigi Vdum
Clicta Dej prta Salicet Die Duodecima Mensis Obris
Ao Dni 1780mo Celebratis. Et una cum Continuatione
Antonius Causar.

Inter Religiosissimam ac Devocatam Ursulam Constantiam Pado
Ma Conventus Superiorem Virginum Monialium Ordinis Sti
Benedicti Abbatiæ Tum Ejus Conventum tum Ejus Gregorium Papuccii
D.P. Conventualium Assumant. et Franciscum Pinetho
wski Lembam Procuratorem nec non Ibum Gregorium Jan
ruk Stadamium Subditum Actorem per Eum Ejus Gregorium
Papuccii Suo et Superscriptor Actorum nmè pariter et Alterm
Illmum Omphalium in Spre Dominicum Capitaneum Florene
Ordinis S. Stanislaj Equitem et Stanislaum Zochowski Ejus
Illmi Mfici Capitaneum Economum. Cottos Actorio et Judicium per
Eum Ejus Zochowski Suo et Ejus Illmi Mfici Capitanj nmè
pariter et Illmum Mfium Adamum Dominicum Vexilliferum Flo
rene Cottum et Judicium per Eum Ejus Zochowski Et Dominicum
Josephum Kerzybski et Albertus Zochowski alijs Michael Ko
walski Incolas Ibi Irmi dispares et se Condemnare permittunt
Provide Super Ejus Cottio disparere nmè depositionis Testi
monium Damnenda nmè depositionis Ejusdem testimonij remitten
dis prenalitatis per Illicitum Condemnatis quæ D.A.R.
Alteratus Suo Conventus Superiorem Virginum monialium Ordinis
Sti Benedicti Contra Illicos Mfios Dominicum et Alios Cottos
instituatus Suspenditur ad Sequens Judicium Suos Irmos J.C.

Publicatum

Inter Illustrem M. Andream in Zamoysc Ordinatum Za-
moyski Ordinis Aquilla alba Equitem ad[t] per S. Stia-
cynthum Przedpełski insenum Plenipotentem S. Jose-
phum et Josepham S. Bernardi Malewski Contem-
tum Eundemq[ue] Maritum S. Malewski alias Jnu-
cens Conjuges Catharinam Annam Virginem Innu-
ptas ad[t] S. Adami Joannem Magdalenam et Catha-
rinam item Virgines minuptas ad[t] Francisci Filiu
et Filias Debskie Citat[as] per S. Adamum Milo[d]rzki
insenum Plentem. Judicium controverijs Lau-
tium m dulcis Exaudiri. Teneri ante omnia S.
Josephum Debski Citat[um] comportare maonem
de insubsistentia Transactionum per ad[t] S. Alexan-
drum Debski Patruum suum in Personam Equis
Illri M. Zamoyski Ordinati super sorte Bonor
Lituradz mayna recognitb. si alicubi per Ipsum
facta reperitur. Pro cujus comportatione et reprodu-
ctione Ipsens ad Judicium convenitur Dque in Instan-
ti et quoniam Comparens Quid S. Josephi Debski Ipse
tam maonem per hunuc S. Debski coram alijs Judi-
bus factam esse allegat, tamen Eandem eorum ad Ju-
dicium comportare veniter. Proinde Contravenisse
Sententiae Judicij Sui Eund. S. Debski declarat. De-
cernendo quatenus Idem S. Dzbski pro Eadem contra-
ventione Solvat Penam simplicem Quatuor Secen-
marcar[um] ad Illri M. Zamoyski Ad[t] sive Ejus Ap[p]li
canti, durantibus Judicijs Suis Judicio vero Suo
per medium Earund. marcar[um] Instanti Dque
sub Pena Bannitionis in determinis Judicior[um] ex
Registro Penalium distinctine publicanda. Nichilo-
minus Judicium statuit. Quatenus Jd S. Dzbski
ptactam maonem pro Sequen. Judicijs Suis sub
Succubitione Causae Ipsen Comporter[e] D. Josephus
Inter[que] Franciscum Dunikowski Vicecomam Terrae Lomzensis
Brum et Casimirum Wilamowski Jeliam Jabłecki Leonardum
Waszkowski Samuelem Actores per Eund. S. Jeliam Jabłecki Suod
Supra scripta Ad[t] mne portes et S. Andream Kołłacki Citat[um] et Ju-
dicem per S. Mathiam Chamiecki Joannem Kamieniecki
Citat[um] et Judicem per S. Petr. Rudowski Illum Miscum Micha-
elem Hieronimum Jurewicz de Podwisie Podolen. Castellanum Do-
brinen. Citat[um] per S. Adamum Milodrowski Jmo Rõe Adi
vocato Causam prose prequi Jubet ad Prosecutione Controversij
Plam indulto Exaudiri Necessariam esse Inquisitionem per
Utramq. Ptem ad Contenta Artis et Mandatum Pro Ad. ad de
quem Judicijs Suis eduen. Consent. &c.

In Siepre in Terminis Communibus Trinitatis Plocen. Sabbato ante Festum Sanctae Hedvigis Viduae Eletae Dei Proximo scilicet Die Decima Tertiamensis Octobris anno Dni 1781. Celebratis Una cum Continuatione Anteriorum Causarum.

Inter Mcum Ignatium Mieckiewicz Thesaurarium Siepren. Actt per G. Petrum Rudowski et Quoniam Illrs Mfq Xaveria Palatinidissa Plocen. Filiastra Franciscus Castellanus Ducatus Masoviae Patruus et Tutor Podoscy Citt praesen. in Termino Disparent et se Condemnare permittunt Proinde Super Eisdem Cittis Disparen. ratione non solutionis Summae Triginta Duorum millium Floren. Pol. in obligationem Br. Bedzyno et Raczyny per Actt expedite rehabitionisq Br. Eorum et Bonificationis Praetensionem Permittitio Condemnatioque Publicatt

D A et R

Inter G. G. Joannem Patruum et Scholasticam de Goyskie et Gsi Jacobi Kokoszczynski relictt Contem viduam matrem ac Theodor. Filium et Filiastrum Kokoszczynskie actt per Eundem G. Joannem Kokoszczynski Suo et Suprascriptt Actt nrae Plter et Gsum Casimirum Rokoszewski Citt Plter Honestum Mathaeum Wisniewski Famulum Citt per Eundem Judm ad Affectationem Ptis Actt Necessaria Esse Scrutinia per Utramq Ptem ad Contententa Trin. et Protestationum Ptis Actt in Sequen. Judicijs eduenda Censet T.C.

Inter G. Jacobum Zoltowski Actt Plter G. Magdalenam de Zoltowskie ott Gsi Andreae Przezdziecki relictt Contem Viduam Cittam Plter Judm Controversijs Ptium Exaudit Citationem Ptis Actt Con. Ptem Citt Suum ad Judm Edit decidendo necessariam Esse hac in Causa Com

municationem

Communicationem Documentorum mente Legis Per Ptes Utrasq in Sequen Judicijs Suis Subsequendam Censet T.C.

Inter Religiosissimam ac Dedicatam Ursulam Constantiam Podoska Conventus Siepraen Virginum monialium Abbatissam ac totum Conventum actum Per G. Adamum Milodrowski in scriptum Plenitudinem Quoniam Famati ac Spectabiles Casimirus Dabrowski Proconsul Stephanus Losiakowski Sebastianus Komorowski Petrus Kozowicz Consules Jacobus Maszkowicz Scriba tum Antonius Piekarski eiusdem Trnis Plichtowicz Procopius Gorgiel Cives Civitatis Covalien ac tota Communitas ejus Citati Praesen in Trno Disparent et Condemnare Permittunt prout de Super Eisdem Civibus Covalien ratione Statutionis et Extraditionis L. Andreae Pytlinski Dicti Gralak cum uxore Eius ac Supellectili Domestica de Bonis Dabrowski Subditi Officioso Arresto Innodati tamquae Bonificationis Carentiae Laborum ac Decernendarum Poenarum in tuitu Sine Literis Testimonialibus Susceptionis Decernitur Condemnatio quae D.A. et R. Trne

Publicatum

Inter Illrem admodum Rndum Gregorium Zawadzki Praepositum Skwirlen Actum Pltem G. Andream Rokicki Cittum Per G. Petrum Rudowski Gm Josephum Dziwanowski Actum per Eundem G. Carolum Brochocki Actum Per Eundem Illrem admodum Rndum Zawadzki Praepositum Skwirlen Judm Trno Ltmo ad inventum Ptibus Causam Prosequi Subet in Prosecutione Siquidem Pars Actum Ptem Citt Ex Bonis Chraponia in Pltu Plocen Consistens Suum ad Judm Convenit prout de Jure Legitimo ad inventum in Causa Praesen procedere mandat in Procedendo Controversijs Ptium Exauditis necessariam Esse Atac in Causa Inquisitionem per Utramq Ptem ad Contenta mandatum ac Trnum in Sequen Judicijs Suis Subsequendam Censet T.C.

Inter GG. Adamum Dunin Mieczynski et Marian
nam de Lasockie invicem Conges Actt. Per Maritum
Suo et Contis Suae nnae Pltr. et JM Juliannam de
Kampenhauseny Illris Mci Thomae a Dembo
wa Gora Dembowskij Succamerarij Plocen. Relict.
Contem matrem viduam atq. Per Illris ~~Rndissi~~ Reveren
6 dissimos Antonium Scholasticum Vladislavien.
et Joachimum Custodem Plocen. Cathlem tum MM
Thadeum Capitaneum Jankovien. et Franciscum
Succamerarie Plocen. Filios Dembowskie Citt. per G.
Bartholomaeum Gutowski Judm. Tam Irnum Per
Anterius Decrum Judicij Sui Conservatum quam ad
citationem Ptis Actt. Pti Cittae Summam Judm. de
cidendo edictt. necessariam Esse Communicationem
Documentor hac in Causa ad Praesentem Legis per
Utramq. Ptem in judicijs Suis Subsequenti Consent. T.C.
Inter GG. Florianum Podoski et Mariannam Wybczyn
ka invicem Conges Actt. per maritum Suo et Contis suae
nnae Pltr. Mus Martianam de Oberskie et M. Al
berti Jezewski Dapiferi Plocen. relict. Contem Vi
6 duam matrem et Nicolaum Jezewski Ensiferum Ra
ciasien. Filium Cittis per G. Joannem Niedro
wski Judm. Lect. G. Franciscus Wybczynski Citt. Com
paritionem non inscribit cum tamen Summa
rio processu nempe Trinis Condemnationibus Pri
ma F. 3. Postridie Fti Conversionis S. Pauli Apli
Die vigesima Sexta mensis Januarij altera
F. Tertia Ante Fm. Sanctorum Simonis et Judae Apo
stolor. Die Vigesima Sexta mensis 8bris in lu
cro ulterioris Fortis Finalis Faciendae Executio
nis utrisq. Anno 1779no Tertia Denique F. 4ta
Post Fm. Sanctae Agnethis Virginis et Martyris
in Lucro Ultimariae Fortis finalis faciendae Executi
onis ~~in~~ Anno praesenti in Judicijs Suis hic in Siepre
Super Eod. Gso Wybczynski hac in Causa obtentis
plenarie Convictus Esse Demonstratur Proinde Judm.

non attenta Eius[dem] Dñi Wyberynski Contumacia Par
tium Comparen[tium] in Causa presen[ti] experim[en]to mandat
im Experimentū Quoniam Pars Actr[ix] ante omnia Com
portationem Assecurationis Cessæ Super Summam Quatuor
millium Trecentorum Quindecim Flor[enorum] Grossor[um] viginti
Trium Sol[idorum] per Ill[ustrem] D[ominam] Margarethan de Piminskie Pimi
ol[im] Dñi Joannis Wyberynski Secundi Exposit voti Ill[ustris] Josephi
Zawadzki Consortem matrem et Franciscum Wyberynskie
Filium in Pinan ol[im] M[agistrum] Alberti Jezewski Dapiferi Plocen[sis] Cessos
Maritti et Parentis Datæ per Trium Annum Concludit Proinde
Teneri Eos Cessos Jezewskie Comportare promissam Assecurati
onem id[em] min[ist]ranti quoniam Comportavit Proinde Cate
factionem in Puncto promissa Comportationis Sententiæ
Judicij sui adinventa Causam ulterius Prosequi Jubet in
Prosecutione ulteriorib[us] Controversijs Utrimque du
ctis Exauditis Lite[m] Pars Actor[a] quia Cassationem Præmis
sæ Assecurationis per Eos ol[im] D[ominam] Margarethan de Piminskie
ultimo vot[o] Zawadzka et Franciscum Wyberynski nunc Dis
parentes et Plenarie Consortes eius[dem] Ejusdemq[ue] Dotalia Actricis
matrem et Fratrem in Personam Cessi ol[im] Mci Jezewski Da
piferi Plocen[sis] in Wisnieuo Die Vona mensis Augusti An
no 1775to Super Summam Superius Exaratam Quatu
or millium Trecentorum Quindecim Florenor[um] Grossor[um] Vigin
ti Trium Sol[idorum] Datæ in vim tale mandatis per Eam[dem] Ill[ustrem] D[ominam] Mar
garethan de Piminskie Ultimo voto Zawadzka Coram Actis
Judicij sui in Bilsko in Terris Communibus Hæreditarijs Jean
da post Dñi Rogationum Proxima Scilicet Die 25 Mar
tis Maij Anno 1778 De in Subsistentia et Cassatione
Suprascriptæ Assecurationis in rem Eius[dem] ol[im] Mci Jezewski Sub
secuta Exposit Da solutione Pia recognita Summa 4315
Flor[enos] et Grossos 23 Sol[idos] Eluberans Se Effagitat Cum
vero Pars Cessa nempe Mag[nificus] Jezewscy Decurio Hæreditarius
in Mława Prida post Dñi remissæ Quadrlem
Scilicet Die 4ta mensis Martij Anno 1776to inter Eam[dem]
ol[im] M[agistrum] Albertum Jezewski Dapiferum Plocen[sem] Actr[ix] ablna
et Eosdem ol[im] D[ominam] Margarethan de Piminskie ultimo vot[o]
Zawadzka et Franciscum Wyberynskie Dispar Cessos pleab

altera

71

altera Prolatum quo mediante Decro Praenomi
nata Summa 1315 Florenorum Grossorum 23 Poll more
Toties Dicti olim M. Alberti Jezewski est adjudicatum suo
in Judicio Producit et Eodem Decro Sese tutatur pro
inde Judm obstan Eodem Decro Causam ipsam pro re
solutione ibi Ubi de Jure venerit remittit Judicandam D. P. V.
Inter G. G. Nicolaum Franciscum et Lucam Klenicwskie Actorum
per Eundem Gsum Lucam Klenicwski Suo et Eorum Fratrum
Suorum Nne Pltr G. G. Rosaliam G. Michaelis Kaminski Hed
vigim Gsi Balthasari Podczaski Franciscam G. Joannis Szczy
towski Contes Klenicwskie ac Earum maritos Actorum per Eundem
G. Lucam Klenicwski G. G. Josephum Lesniewicz et Sa
lomeam Zboinska invicem Congs Actorum per Maritum
Suum et Contis Suae nne personaliter M. Josephum Jeze
wski Vice colonellum Exercitus Rm Citatum per G. Petrum Ru
dowski G. Joannem Gotecki Citatum Pltr G. G. Salomeam
Gsi Alberti Dłużniewski Cognatem G. Martiani Kar
wowski Mariannam G. Josephi Szumanski Contes
Rosciszewskie ac Eorum maritos Citatum per Eorum maritos
Suis et Consortum Suarum Nominibus Pltr G. Mar
garetham Kucharska olim Gsi Antonij Petrikowski
relictam Contem viduam Citatum per G. Laurentium
Bromirski G. Franciscum Kędzierzynski Citatum per G. Jo
sephum Peplowski Judm ~~[illegible]~~
~~[illegible]~~
~~[illegible]~~ adcitationem Ptes Actorum Pti Citatae Suum ad Ju
dicium Editum Decidendo in sistendo Decro Concessae
Communicationis Documentorum in Anno 1773to
Decernit quatenus Ptes Documenta quaevis pro Con
scribendo Summario sibi ab invicem Communi
cent idque in instan et Quoniam Eaedem Ptes praemissa Do
cumenta per summaria Conscra et per Ptes subscra
sibi ab invicem Communicarunt Confrontatio Eorum
Documentorum Judliter Est Subsecuta Ideo Statuit Judm
Quatenus Eaedem Ptes Commoveant in Eam Jurti Rotham

Rotham prout Omnia et Singula Documenta ad Causam Praesen. Spectantia Suum ad Judm Comportarunt et nihil quidpiam in praejudicium sui Pars Pti Cetavit idq in instan. et Additur Mis Judicialis ad Pronuntiandum Jurti Rotham pstiterunt tam G Lucas Klemicuski Actor Suo et alior in processum intrantium nne quam G Martinus Karwowski Citta Suo et Alior Citor nre post quae pstita Jurta Causam psen in Sequen Judicijs Suis ad pscrum Legis decidendum Declarat. T.C.

Inter MM Casimirum et Stanislaum Rokosowski Actor Plter M. Jacobum Rokosowski Actor per Gnm Nicodemum Skwarski in scrum Plentem et quoniam Maus Stanislaus Adrianus Bim nnis Rokitnicki Tribunus [illegible] cen Praesen in Trno Disparet et se Condemnare Permittit Proinde super Eod Disparen Citt in lucro Ulterioris fortis finalis ac indilate Executionis ratione Solutionis Summae mille Duodecim Florenor Pol permittitur Condemnatio quae D A et R.

Publicatum.

Inter G Rochum Rojowski Actor Plter et Quoniam generosus Franciscus Sniechowski Citt praesen in Trno Disparent et se Condemnare Permittit proinde Super Eod Citto Disparen in lucro Contraventionis Decro injunctae Educendae inquisitionis in negotio vero Principali nne Extraditionis inventarior ob Eso Paulo Sniechowski Disparen Parenti pro Conservatione Datorum Bonificationisq Carentiae Laborum ac aliarum Circumstantiarum Trno Comprehensar permittitur Condemnatio quae D A et R.

Publicatum.

In Siepre In Terminis Communibus Terrestribus Plocen una cum Continuatione Anteriorum Causar. Fda ipso Die Festi Sae Hedvigis viduae Electae D E J Scilicet Die 15 mensis 8bris Anno Dni 1781. Celebratis.

Quo in Actu Coram Illri Meo Maximiliano Brunone Comite in Moykowo Sierakowski Castellano Plocen Plter Comparens in Judicio psen JM. Gabriel Antonius in Karwosiecki Karwosiecki Succamerarius Pltus Plocen reproducto Privilegio per Sacram Regiam Mattem su

per Eund. Succameratum Berezyter die 25ta
Mensis Julij Anno Curren. Collato manuj Serenissi
mi Regis Subscr. Sigillo Rri majoris Camellarie
Communito ad Actas Cren. Plocen. Die 25 Julij
Anno Eod. Per oblatam porrectam in facie Judicij ac in
presentia M. Mathej Benedicti Jerzewski Executum
Rmi Gradi Antonij Sieradowski Castellanie Plocen.
Bartholomej Zboyski Primarium Judicem Dobrinen.
Josephi Kaminski Depositarium Chrisostomi Zielinski
Viscos Regentis Primum Cliacinthi Przepalski Lau
rentij Sokolnicki Cinsechominis Bronislij Joan.
nis Rudnicki Josephi Septiurski Valentini Mrze
wski Rudnicki Josephi Septiurski Valentini Mrze
lecki Bartholomei Gutowski Burgrabior. Cren. Plocen.
Jacobi de Starzi Starzenski Rokossowicki Josephi Kamper
hauzen Jaspari Ignatij Glenicki Ignatij Zakrzewski Josephi
Czachorowski Chanieski Laguna Joannis Kossowski
Stanislai Kowalewski Martini Karwowski Lu
cae Kleniewski ac aliorum Plurimorum N.N. Ad Actum Prox
Congregat. Jos. J.M. Karwowiecki Super Stuncea Suc
cameratus Juratum Corporale ad Imaginem
Crucifixi Dni observata Debita prestando Juramentum
Valentinitate Rotha in Statuto Rri
De Era et Dno J.M. Castellanum Castellanum Plocen.
de Popka Praestitit et fecit Deo et Sancta Jesu Ati
Passione ita ipse in Premissis adjuvante Corandum
Ludo. J.M. Karwowiecki Succameranum Alius Plocen.
Gradus Ludamus Lagczynski super Cameratum Grani
Salem Alius Plocen. per Eund. J.M. Succameranum
Sibi Collatum Juratum Corporale ad imaginem Cru
cifixi Dni observata Debita prestando Juramentum
Valentitate juxta Rotham in Statuto Rri Descript.
per Stuncea J.M. Succameranum Alius Plocen. De
mumptam in Judicio Praesen. Praestitit et fecit Deo
et Sancta Jesu Ati Passione ita ipse in premissis adju
vante. Vincentij Paprocki Pocillatorem Praetorium Ignatij
Blaszkowski Subdapiferum Camarium Vincentij Korzo
wski Notarium Terrestris Plocen. Adami Mildrowski
Petri Rudowski Camerar.

Inter M Casimirum Rokoszewski Act per Gdum Theodemum
Chwarski in scriptum Plentem M M Jacobum et
Stanislaum Patres meos terre Germanos ibiq Rokosz
wskie Act Plter Infidelem marek Jachymowicz Jra
dcum d Virgo Dolorem Sieprcen Pittum per Gdum
cinct huius Przepotski, Judm Controversijs Plium
inductis Exauditis necessariam esse Plem Comparu
tionem eiusdem Infidelis Abarek Jachymowicz Citat
in sequen Judicijs Suis Subsequenz Censet S. C.

Inter Gdos Gasparum Brudnicky d Catharinam Zglenicka
in vicem Conjugem Act per Maritum Suum d Conjugis Sue
nomine Plter Gdum Ignatium d Simonem Zottowskie Act
per Eundm Gdum Ignatium Zottowski Suum d Fratris Sui
nomine Plter Gos Casimirum Bronowski d Salome
am Zglenicka in vicem Conjugem Act per Mariti
Suae Conjugis nomine Plter Gos Stanislaum Parentem
d Mathiam Filium Zglenickie Citat per Eundm
Gdum Mathiam Zglenicky Suum d Filij Sui nomine
Plter Gdam de Zglenickie olim Gdi Nicolai Rudo
wski Relicti Conjugem viduam Act Plter Mari
annam Zglenicka Virginem nuptd Citat per
Gdm Valentinum Skrzetuski Tutorem olim Gdi Nico
lai Rudowski Act per Eundem Judm Adductio
nem Plis Act Sti Plis Suum ad Judm Edicti Dei
dendo Controversijs Plium inductis Exauditis Si
quid Anterior Omnia per Deinum Judicij Sui
ad fundum Bs Zt Bs Zglenice minor Aspignata
ob contumaciam olim Gdi Nicolai Rudowski ac
Conjugis Eius suum non est Sortita Effectum Pro
inde in ordine Executionis Antenioris Decre
torum Judicij Sui necessariam Esse Denuo Con
descensionem ad fundum Dicti Bs Zglenice minor
Camnos Jernum Plocen Qui Gdi Camerarij
Aut Ulnus Camrig Trib Plocen Captalis tempo
re primae adventus Sui Tempestive faciendae
Cessationis mutuo plium Sumptu Conducunt
Condescensum Subsecute Comportationi Pre
mentis Antenioribus Decretis Judicij Sui Demas
Rata Decreta Eius Judicij Sui in toto Exequet

tur Causamq Praesen iuxta Trnos pro exigentia
Legis Justitiae nihil intactum et irresolutum
relinquendo finaliter Decidet Disjudicabit ac
moderabitur Contraventionem Decro ac Proces
sum Cognoscet resolvet Cuius Decisioni Ptes Pare
re et Judicatum Pati Debebunt ac tenebuntur idq
Sub Paena Bnis illo in Trno Condnis Super Pte
Contravenien Publicanda Luita Paena Septem
marcar Poll Pti per ptem Sibi ab invicem Com
pensanda Judicio Suo toties per Utramq Ptem
in instan sub Solito Rigore Ex Regestro Penalium
Extendendo Solvenda pro quo Condnis Trno Ptes
Quos voluerint negotiumq Causae Praesen Po
poscerit adeitent Adeitandi Sub simili Rigo
re Compareant et Judicatum Patiantur Decri
Praesen Vigore.

Inter G Ignatium Przeradzki actr et Citr Pltr G Pau
lum Czachorowski Citr et Actr Pltr G Alexandrum
Przeradzki Citr per G Paulum Czachorowski Judm
Controversijs Ptium inductis Exauditis Citaones
Ptium Suum ad Judm Edictr Decidendo licet Qui
dem Gsus Ignatius Przeradzki Actor pro Cassatio
ne resignationis per G Alexandrum Przeradzki
Fratrem Suum Germanum Sup Sortes Su
as Haereditr in Bonis Przeradz Parva Sittas
in rem Gsi Pauli Czachorowski Citr Coram Actis
Judicij Sui in Raciąz in Trnis Communibus
Sabbo post Dominicam Sexagesimae Die 5ta
mensis Februarij Anno Elapso 1780 Recogni
tae Ex re propinquitatis Suae tam Eundem G Alexan
drum Przeradzki Fratrem Suum qm Gm Czacho
rowski Trno Suo ad Judm Convenit cum vero
Gsus Paulus Czachorowski Transactionibus in
Judicio suo repositis in primis Contractu in
Raciąz Die 5ta Februarij Anno 1780mo inter
Eundem Gm Alexandrum Przeradzki ob Josephi
Filium ab Una et ptatum G Paulum Czachoro
wski ob Petri Filium pte ab altera Confecto quo

Quo G. Alexandrum Pizeradzki Sortes Suas
Haereditt in Bonis Pizeradz Parva sitas G. Pau
lo Czachorowski pro Summa Septingentorum
Quadraginta Tyn quemlibet Tyn Triginta
Sex Grossis Numerandae Conductati Praetij re
signasse ex qua Summa proptio Constituta
Summam quadringentorum Tyn per Eundem
G. Alexandrum Pizeradzki ob Gsae Mariannae Ra
chocka Conti Suae Authen inscram Pro Succeso ri
bus eius tum et Summam Centum Tyn Suc
cessoribus ob Perillris Rndmi Francisci Pizeradz
ki Canci Cathdlis Culmen ab Eodem Gso Alexan
dro Pizeradzki Debitam denique Summam
Quadraginta Tyn ab ob G. Bartholomaeo Pize
radzki per Eundem G. Alexandrum Pizeradzki in
obligationem agror Assumptt Circa G. Paulum
Czachorowski ad Deportandum Relictt residuam
vero Summam Ducentor Tyn tum et Quo
tam unius Aurei Hungaricalt pro Dono ma
nicali G. Paulum Czachorowski eidem Jurisdatori
Suo ad manus Exolutas Esse Demonstrant vir
tuteq Eiusdem Contractus tam resignationem seu
Donationem supra de Actu Exaratt quam Quie
tationem de Summa Septingentorum Qua
draginta Tyn oblevatt restan ultra Onera Sum
mam Ducentor Tyn et Unius Aurei Hungari
calis pro Dono manicali per Eundem G. Alexan
drum Pizeradzki in Personam Eiusdem G. Czacho
rowski Sub Actu Praefatae Donationis recognitt
tamq Quietationes et quidem Primam p G. Fran
ciscum Rachocki de Summa Centum Triginta
Trium Tyn Grossor Duodecem post ob G. Marian
nam de Rachockie Pizeradzka in se erga Sorores
Suas Devoluta Die 23 mensis Junij Alteram
per G. G. Petronellam G. Alberti Chodupski Contem
et mariannam Virginem innuptt Sorores in
ter se Germanas Rachockie ob Petri Filias in
Assia G. Alberti Chodupski Deportionibus ex
Summa Quadringentor Tyn post Eandem

Idem ob Gsam Mariannam de Rachockie
Gsi Alexandri Przeradzki Contemn. se Devo
lutis Die 22 Mensis Julij Utrasq Coram Actis
Cren. Plocen. in Personam eiusdem G. Pauli Czacho
rowski Sortium Br. Przeradz. Parva Juris Hae
reditt. Quaesitoris Subsecutt. Denique Quietationes
manuales Binas Primam de Summa Centum
Tyn. Alteram De Summa Quadringentorum
Tyn. d. 11 martij Ao. 1780 per Gsi Ignatium Andre
am et albertum Przeradzkie ob Perillustris Reverendis
simi Francisci Przeradzki Successores in rem
totius Dicti G. Czachorowski Datt. reponit taliterq
Haereditt. Sortium Br. Przeradz. Parva in omni
Solennitate juris a Praefato Gso Alexandro Prze
radzki per se Quaesivisse et onera Deportasse ac
Possessionem harum Quaesitarum Sortium Testante
Illis Relatione Coram Actis Cren. Plocen. d. 23
Mensis Martij Ao. Eod. 1780 per Officiosam intro
missionem apprehendisse judicio Suo deducitur
Quo circa Judm. Praemissis Documentis Anim
adversis Attentaq Resolutione Consilij Permanen.
Anni 1777mi Die 8va mensis Aprilis sub Nro
163tio De jure retractus et propinquitatis Ema
nata non Posse G. Ignatium Przeradzki praemissarum
Transactionum resignatoriarum in Personam
G. Pauli Czachorowski Subsecutarum Cassationem
Lucrari Sententiat. Quinimo in Competenter
hoc in Puncto agere ad invenit Cassataq mandare
per Eundem G. Przeradzki Ignatium de nullitate praemis
sarum Transactionum Coram Actis Judicij Sui
Salbo Post Fm. Conversionis Sancti Pauli Die 27ma
mensis Januarij Anno praesenti facta Stare Esse
transactionibus praeinfertis per G. Alexandrum Prze
radzki in rem Gsi Pauli Czachorowski Subsecutis
adinvenit et Easdem in Pleno robore stare declarat
Luita per Eundem G. Ignatium Przeradzki Poena Septem
marcarum Pol. G. Czachorowski Durante Judicijs et Judicio
suo per medium in instan. sub Poena Bnis ex Regestro
Poenalium Publicandae Solvendae D. p. V.

Inter G. Valentinum Kowalewski Actor et Citat per
sonaliter et G. Ignatium Nadrowski et Rosaliam
Gutowska Conges Citat et Actor per Maritum Suo et
Contis Suae nomine Pller Judicium Controversijs Ptium
Inductis Exauditis Citationes Ptium et quidem Gsi Va
lentini Kowalewski Con. G. Nadrowski pro Solu
tione Summae Centum Aureorum Hungaricalium per Ob
G. Albertum Lisowski Eiusdem Gsi Valentini Kowa
lewski Avunculum in oris Russiae pro tunc Com
manen. per manus eiusdem Gsi Nadrowski praefato
G. Valentino Kowalewski Actor Transmissae ac per
Eundem G. Nadrowski non restitutae Jam quoque Ex
pte GG. Nadrowskich Con. Hunc a G. Kowale
wski pro decernendo Poenis ratione ac si impositi
Aresti Super Summa Eiusdem Gsi Nadrowskim Bo
nis Koski Haeren. ~~[illegible]~~ Succubitis vicissim sibi ad Judicium
Suum Edictum Decidendo Si quidem Judicio Suo de
ducatur ex reproductis in Judicio Suo Literis Epi
stolaribus et quidem Primis ad Generosum Gutowski
Praefatae Gsae Nadrowska Contis Parentem die 6ta Ju
nij Ao 1776 in Burszyn Datuatas ad Actaque Prae
sen. Plocen. idque sub celebratione Judiciorum Sabbopt
Dni Misericordiae proximo Scilicet Die 3ta mensis
maij Anno Curren. per Oblatum Porrectis Subalter
nis vero ad Eundem ~~[illegible]~~ G. Kowalewski Actor die 27 Maij
Anno 1777mo in Burszyn Datuatis ad Actaque
Cren. Plocen. Eadem Die et Anno quo et Primitivae
Literae Per Oblatum Porrectis Ithisque his Literis per
Praefatum Ob. G. Albertum Lisowski Scriptis Sum
mam praemissam Centum Aureorum Hungaricalium
per praenominatum Ob. G. Albertum Lisowski eidem
Gso Kowalewski Sororino Suo per manus Eiusdem
G. Nadrowski transmisisse et hunc a Summam
Centum Aureorum Hungaricalium per praenominatum
G. Nadrowski Eidem Gso Kowalewski non restituisse
in virtutem Earundem Literarum Epistolarium Sum
mam praefatum Centum Aureorum Hungaricalium Gso

G. Kowalewski Agnoscens et vindicationem Eius
dem Summae permittens Causam praesens ad Ju
dicium praesens G. Nadrowski instituisse prom
de Judicium Statuit Quatenus ut G. Nadrowski
Praetactam Summam Centum Aureorum Hungari
calium met pro Vigilia Festi Nattis Sancti Joan
nis Baptae Anno futuro 1782 in eidem Coram
Officio et Actis Crem Plocen Sub Poena Bnis
in Casu Contraventionis Circa mandatum in
ibidem faciendae Publicandae Eius G. Kowalewski Actor
Solvat et realiter Enumeret Lucta per Eundem
G. Nadrowski Actor Poena Septem marcarum Pol
G. Kowalewski Circa Solutionem Supra scriptae
Summae Sub rigore quo Supra Judicio suo
totius Sub Solito Rigore Ex Regestro Poenalium
Extendendae Solvendae quo vero ad Actoratum GG.
Nadrowskich Cen G. Kowalewski pro Poenis ac
si pro imposito Arresto Super Summa Eiusdem
G. Nadrowski propria in Bnis Koski Haerens
Succubitis institutum Siquidem hocce Are
stum in judicio Suo non producitur proin
de non posse Eosdem GG. Nadrowskie Sup Eodem
G. Kowalewski Lucrari Poenas Judicium Arbitrat
D. P. V.

In Siepre in Trnis Communibus
Trnibus Plocen una Cum Continua
tione Antenorum Causarum Tractatio
Postridie Fti Sanctae Hedvigis Viduae
Electae Dei Scilicet Die 16ta Men
sis 8bris Anno Dni 1781 mente Le
gis ex Protractione Celebratis.

Inter G. Michaelem Gorzechowski Actor Pltes G. Petrum
Rudowski Camerarium Trnem Plocen Cit. per

per G. Laurentium Bromirski G. G. Rochum Rojewski
et Magdalenam Smechowska Conges Cit per Gm
Valentinum Mrzeszewski et Quoniam G. G. Fran
ciscus et Stanislaus si in vivis Extat Agnes G. An
dreae Guminski Ursula G. Valentini si in vivis Ex
tat Kolczynski Contes Smechowscy ac Ear
mariti Cit praesen in Trno Disparent et se
Condemnare permittunt proinde Super Eis ex
ratione Cassationis Transactionum jus naturae
Laedens Laedens Dimissionis q Br cum dando de
Perceptis Proventibus Calculo in Kuro ulterioris
tortis finalis faciendae Executionis permittitur Con
demnatio quae D. Actor Cum Comparen vero Cau
sa praesens Suspenditur ad Convictionem Dispa
rentium.

Publicatt.

Inter Famatum Joannem Gorzewski in eolam Sieprecen
Actor Pter G. G. Thomam et Jacobum Krasinskie Cit per
Eundem G. Thomam Krasinski Suo et Fratris Sui nne
Pter Judm Citationem ptis Actor Cont Ptem Cit Su
um ad Judm Edit Decidendo necessariam Esse hac in
Causa inquisitionem per Utramq Ptem ad Contenta Ter
mini et Protestationum Ptis Actor in sequen Judicijs
Suis Educendae Censet. T. C.

Inter M. Rosaliam de Kangewskie Actor Mci Jacobi Cham
ski Subjudicida Trnis Plocen Relict Contem viduam
Dnam Actor et Citatt tam Absum Petrum eius Subditum Actor per
Eundem M. Chamska Suo et Subditi Sui nne pter
G. Eustachium Smolenski Dominum ac N. Valen
tinum Lisowski Famulum Cit et Actor per Dominum
Suum et Famuli Sui nne Pter LL. Laurentium Si
monem Thomam et Petrum de Brnis in Totkowo Subditos Cit per
Eundem G. Smolinski Dominum Judm Citationes
Ptium Suum ad Judm Edit Decidendo Combinatis
Ptium Actoratibus et reatibus necessariam Esse inqui
sitionem per Utramq Ptem ad Contenta Trnorum et Pro
testationum in sequen Judicijs Suis Educendae Censet T. C.

Inter G. Gum Mathaeum Swiezecki et Cathannam de Swie
zeckie primi Gsi Valentini Kowalewski ad Praesens vo
ti Secundi in vicem Conges Victoriam et Luciam Kowale
wskie Actor per Eundem G. Swiezecki Suo Cantis et

d Ludwig nos. Suos nrõs Pltes G. Petrum Rudowski
Camerarium Trem Plocen Pr Lotfinus Stenden
Cittum per G Laurentium Sekolmski G Franciscum
Smechowski Cit per Eum Tang quoniam Com
parens G Smechowski ab inscripta Comparitione
recedet et suum Principalem Condemnare permittit
proinde cum G Petro Rudowski Camõ Trõ Plocen
Causa presens Suspendatur ad Convictionem di
parẽ Super quo Dñ parens nrõ pecis Ultimis
Vocibus per ord Paulum Smechowski Parentem Cit
precipue ab ord Dño Valentino Skowalewski Contis
Ad Primum articulum Recepti non restitutionis nec va
lois productis Velle Solutionis permittitur Condemnandi que &c Ad R.

Publicatõ.

Petrum Josephum Champenhausen Citt Petret M Robert
Kimpenhausen Cit per Bartholomeum Jud
ski [illegible]
[illegible]
[illegible]
[

que Suppellectilis Domesticae fatis ob Pa
rentum Derelictor. pro via Comprobatione Ju
ratoria per quem interest Demandabit Qua
Subsecuta Comportatione ex divisionem Ear
dem rer. mobilium Argenteriorum Bibliote
cae Inventariorum totiusq. Supellectilis Dome
sticae Observata Debita peragendar. Ex di
visionum Solennitate peragit in Casu ve
ro Deperditionis aut Deterioratio[n]is Ear
dem rer. valorem Ear. persolvendum Sen
tentiabit inquisitiones Juratorias Si opus
fuerit expediet Juxta et Calculum si de
bebitur Excipiet Bonificationem omni
modam in Cunctis et singulis Praetensio
nibus pti Actor. ad inveniet Causamq. praesens
Juxta Trnum Ptis Actor. nihil mt actum et
irresolutum relinquendo pro Exigentia Le
gis et Justitiae finaliter Decidet Disjudicabit
et moderabitur Quor. vel Cuius Judicij aut
Officij Decisioni Ptes Parere et Judicatum
Pati Debebunt Ac Tenebuntur idq. Sub
Poena Bnis illo in Trno Condnis Super
Pte Contraveniente Publicanda Luita Poe
na Septem marcar. Pol. Pti per Ptem
Sibi ab invicem Compensanda Judicio Suo
totiq. Per Utramq. Ptem in instanti Sub so
lito rigore ex regula no Poenalium Exten
dende Solvent. pro quo Condnis Trno
ptes Quos voluerint negotiumq. Causae
praesens no poscerit adeitent ad citandum Sub
Simili Rigore Comparere et Judicatum
Pati obstringuntur D. P. V.

Inter M. Josephum Kampenhausen Succamerariae Parnaviensis Actorem
pretter et quoniam M. Robertus Kampenhausen praesens Cittus in Trno
disparet et se Condemnare permittit Proinde Super Eod. Cittd. disparens
rne Solutionis Summae Provisionalis Mille Centum Septuaginta Quinq.
Tyne ex retentis Provisionibus restantis tumqui in Sublationem Processus

Poenar.

Penar Lyta ac Compensationis Expensas Cx Causa Subsecutam
Fraudulosam cum Copia Militan Engatar ac alias Interventas
Termino Comprehensas permittitur Condemnão qua D A et L

Publicatum

Inter Josephum Debski Actorem pltem et Dnã Augustinum Jacobum
Nadratowski Citatum per Augustinum Nadratowski Suum et Fra
tris Sui mãe pltis Judm Controversiæ Plum Exhibitis Innum
per Anterius Decretum Judicij Sui Conservatum Decretumque quo
niam Dnus Debski Actor reproducta Productione vulner Suor Penes
Sexta Postridie Kl Sbris Mariæ Magdalenæ Dã 23 Mensis July
Aõ 1779 Coram Actis Curiæ Plocen in Actuum Cone Dnã Augu
stinum et Jacobum Nadratowski Sacta Cas vulnera Sua ad
mentem Decreti Anteriores Judicij Sui hic in Sigmo in Innõ Com
munibus Feria Tertia post Dm Sc Agnetis Virginis et Martyris
Dã 29 Mensis Januarij Aõ Psens inter Cas Ptes plati Conspa
Sibi Compbationis Vulnes per se Compbanda Offert. Rursus ad
missibile Videretur Edictus Ejus Mandatum ad probandum Juri Sc
tkam Edj instante Postulat Jos Debski Cã Lotha Quia Vulnera
in Supra expressa Productione Specificata per Augustinum Nadra
towski Ejus Sunt Inflicta quo Attento Juris Judm animadversa
Specificatione in principia Productõe vulnes Statuit Quatenus
Augustinus Nadratowski Manas Inguita Unam plagam Val
ner per Judm Suum Edinoratas in et Vigilia Kl Sbris Pe
mo Apli in Aõ presenti Coram Officio et Actis Curiæ Plocen
Edj Sub Pena Dnus in Casu Contraventionis Circa manum
ei Jos faciena publicanæ Cui Josephe Debski Actori Solvat
Incalter enumeret Lyta per Dm Augustinum Nadratowski
Pena Trium Marcarum Pol Pltium Supranis Manis in Innõ
et Subnigore Supraappointo Judicio Suo Cbio instante Sub
Sectivo Ligore ea Lgio Panalium Extendendo Solvendo D P S

Inter Dnum Josephum Debski Actt et Citt pltem D. Do
minicum Kontowski Citt p D. Laurentium Sokolnicki
Rorum et Salomeam Virginem Nuptam Machey
ski Fratrem et Sororem inter se Germanos Citt
et Actt pltes et quos Virginem in Apostrahis
sui Mulem Rui Dlem Dominum Stanislaum Kazi
minski Citt et Actt pltes Judm Citandos Partium
suum ad Judm edit decidendo necessariam esse
Inquisitionem p Ultramq Partem ad Contenta Sui
et proadnem in Sequa Judicii sui decreve
cens et Hi

Inter Illrem Admdm Rndm Paulum Dzięgelewski Praepositum Bonisławien Decanum Bilscen Actt p. D. Chrisostomum Zieliński Inscriptum Plentum D. Felicem Miszewski Citt pnter Jdm Citationem Partis Actt Pti Citt suum ad Jdm editt Decidendo Controversiis Partium Inductis Exauditis Insistendo tam Inscriptioni Authae coram Actis Crea Plocen Sabbo pt Dm Jubilate pro Anno Dni 1754to p. ott Illrem Rndm Fabianum Sacratissimi Rosarij in Ecclesia Bonisławien Promotorem et D. Felicem Modernum Citt Miszewski ad Altare Ejusd Sacratissimi Rosarij B. V. Mrae in Eccla Eae Bonisławien promotori p. Tempore Existen Super Summam Mille Tin expendendo quot annis Censu Simplici Debito Rnitae Quam Ordinationi Loci Ordinarij Anno 1779no Subsecutae Censum Eunae à Summa Ptacta p. Eunae Illren Rndm Dzięgelewski percipienae permitten Statuit Judm Quatenus Ja Ssus Felix Miszewski Citt Censum Annuum ab Eae Summa Mille Tin ab ultima Revelatione Retentum p. Semi quatuor a Centum Computanae in et pro Vigilia Festi Nattis S. Joannis Bapta Anno futuro 1782do Incidens Coram Offo et actis Crea Plocen Sub poena Banis in Casu Contraventionis Circa maadnem In Ibrie faciena publicanda ad Manus Ejusd Jlris Rndi Dzięgelewski Solvat et Realiter Enumeret Lucta per Citt poena Trium Marcar Pdo pti in Tmo et sub Rigore suprascris Judo suo tolia in Instanti Sub Solito Rigore ex Regestro Poenalium Extendendo Solvenae D. P. V.

Inter S. Laurentium

Inter. D. Laurentium Mięszkowski actŏ pntis, Dn Petrum Rudowski C.T. Plocens. Cl. per Dn Laurentium Sokolnicki Et quoniam Dns Franciscus Swiechowski Citus presens in Jnno disparet a se Condemnare permittit. Proinde super eod. Citto Ratione Solutionis Summæ Sexdecim Aureor hungaricalŏ Florenŏ Novem ac Insper Quindecem Polonicalŏ per actŏ in vim Triennalis Tenutæ Dnis Ladislao Eis exposito decernendoq Penalitatis tam respectu Elusionis, quam Causatæ ad Judm presens ad Officiū Curiæ Plocens Remissionis in Loco ulteriorisq fortis faciendæ Executionis permittitur Condemnatio, qua decernitur Additur et Remittitur Cum Comparente vero Causa presens ad Congitionem Publicatŏ disparente Suspenditur H

Inter Dnos Mariannam Białoskorską ad D. Alberti Hoffoli Relictam Contem Viduam et Matrem, et Joannem Hoffoli Filium et Curatorem actŏ per Dn Simeonem Dzielinski Procuratorem Plenipotentiarium Mficis Bartholomæum Stumiello Vexilliferum Brastavien Citum per Dn Bartholomæum Jutkowski, Josephum, Franciscum et Michaelem Stumiello Citos per Eum. Judicium Dilationem Majoris per Comparentem N. Bartholomæi Stumiello Vexillifer Brastavien affectata tanquam in Causa presens personalitatem non requirens Computata Jterei Eius Comparendi a Mficis Stumiello producere Plenipotentiam reprodusit Plenipotentiam per Mficum Bartholomæum Stumiello Vexilliferum Brastavien Coram Actis Judicij sui in Bilsko die Nona Mensis presens Octobris Anno nuat Curreng in Rem sui et alios ad promovenda et fuienda Causas recognitam Deuminam vero a Mficis Josepho Francisco et Michaele Stumiello Plenipotentiam non produsit Quimo Eos Principales Condemnare permittit Proinde Super Eius Mficis Josepho Francisco et Michaele Stumiello Ratione Solutionis Summæ Nongentor Vigint. actŏ Symphon Polonic in vim Dicti actŏ de Bonis Białoskiory respicieng Decimis tam Condicium Fundo Bonor Białoskiory, quam Judicij presens cum Bonis Lucis ac Marcis et provisione ab eadem Summa premiens adjudicata in Loco denuo ultimaria fortis finalis de inde fuiendæ Executionis uti in Causa post decessum actricis Mariti mante agentis ac Matris Citus permittitur Condemnatio, qua D.R. et H. Cum Comparente vero Mficis Bartholomæo Stumiello Causa presens Suspenditur H

Publicatŏ

Inter Illum Mum Onuphrium in Siepse Drohoiowski Capitaneum Ordinis Sancti Stanislai Equitem, et Dn Stanislaum Lechowski Ejus Mficis Capitanei Leonardum actŏ per Dn Mathiam Marowicki, Mum Benedictum Jezewski Generalem Exercitus

Ron

Rm Cttum per Dm Nicodemum Skwarski. Judm Cttonem Partis autoreæ Partis Citta Suum ad Judm Editam deuidendo. Sequis Pars autorea pro Dislimitatione Bonor suor Babe Piaseczny, cum Bonis Lanosi M. Jezewski generalis heredis suo in Judicio agit. Provide Judm Causam presens Trantialem ad Illum Mum Succameranium Cttus Locens Seu Ejus Offm Campestre Judi pro Tenia Secunda post Octavas Festi Sanctissimi Corporis Christi Dni Anno futuro 1782mo Euidenti Lendi cendum Remittit Judicandam, pro Imo in ordine Trendi Protensionum Decernitur Condescensio Judicij sui Ulnus aut Duorve absentia non obstante Quod Judm mutuo Partium Sumptu Conducendum et Condescensorum de Injurijs Dannis ac quibusvis Pretensionibus Inquirat, Investigabit, Inquones Expedit Calculum ex Actis ademptis si pakebunt, ac Juramenta si necessaria fuerint Exipiet Bonas vi juste debebitur Extendet Domnicationem et Satisfactionem Cui debebitur petiam Injunget, Causamq presens Juxta Imum Partis autoreæ p Exigentia Legis Justitiæ ac Jmos finaliter Deinde Disjudicabit, ac Decernabitur Cujus Decisioni Partes parere et Judicatum pati debebunt ac Prohibentur Judi sub Pena Bonor illo in Imo Condescensionis super Parte Contravenient publicanda. Lecta Pena Septem Marcar Polonic Parti per Dnm Scti Composuanda Judicio Suo tuto in instanti sub Solito Rigore ac Regestro Bonorum extendendo Solvendæ. Pro quo Condescensionis Imo Partes Collaterales ac Eo quos Negotium poterunt Adiuvent Adjtandi sub Simili Rigore Compareand ac Judicatum Patiantur DD. Vigore.

Inter. M. Clementem Kortowski Actr per D. Thivostomum Lielinski Et quoniam D. Albertus Prezarski Cttus presens in Imo disparendi Condemnare permittit Provide super eod Cttu disparendi Sue Solutionis Summa Seu Aureor hungaricalor ac Septa manualia a Se autore per Cttum disparendi Contracta cum possessione ab eadem presentia permittitur Condemnatoque Dat et C.

Publicat

Inter Dnos Jacobum Franciscum et M. Andream Exercitus Brzesiæ Capitaneum Ligemicliæ Actr per Dm Adamum Matkowski mercatorem Cttem, et M. Barbaram de Brzowskie ad M. Gaspari Ligemichi Tribuni Siepraen Relictam Conthem Viduam Matrem Joannem, Annam, et Constantiam Virgines Innuptas Filium et Filias Ligemichi

Cur

tem Paulum Pilichowski Supparium Visogrodien et Mari-
annam de Iglemiche Jnicem Conges Citles et Judicem per
Dñ Mathiam e Mazowiecki, officis Antonium et Franciscum
Fratres inter se germanos Iglemiche Tribunæ Sieprien Citles
et Judicem per Eund. M. Franciscum Iglemicki Suu et
Fratris sui nme prte Judm Sufficienti Comperitione adm-
venta Partibus Aperiri mandat Ni Superinnotis Juramen
Pars actrea vigore Decri anteacti Judicij sui Injuncta adi-
tatis Officii Pauli Pilichowski Supparij Visogrodien
tam Cons Eund. M. Pilichowski, quam alios Citles Copian
ad citationis ad Bona Pledzewo extradita more Stilus
Loci prædicti Deinde Satisfactione mentionat
Decto Judicij sui in punctis additionis Injuncta adm-
venta Ulterioribus Partium Controversijs inductis Exa-
ditis tam Jnum per anteriores Deinde Judicij Sui Conservatum
quam ad citationem editam deinde Nemoriam ejse hanc
Causa Communicationem Documentor in Sequela Judicium
Suor Cadentia per Stem utramq mente Legis Subsequen
Centd K.

Inter Dñs Mariannam de Kwiatowskie ob S. Michaelis Nadratowski
Relictam Conten ireuam ad prte Dñs Bernardum Male-
wski et Josephum Debskie Conges Citles per Martinum Suu et
Centis suos nsie prte Judm Jnscitendo anteriori Deu
Judicij Sui Injuncta Comprobationis Vulnerum Inter no-
dernas Stes plato Decerni Judm Quatenus Pars actrea
Comprobet Vulnera in Oblatione in Judicio suo requisita
Specificata idq in instanti et additur Mihi Judici ad pre-
nuntiand Juramenti Rotham. Præstiti in eam Rotham
pro ut Vulnes in Oblatione Coram actis Cons Loci
in Mlawa locatis Fra 2da prædicti Festi S. Laurentij Mar.
tyris Subiit Die 9na Mensis Augusti Anno 1779no
facta Specificatum per Eam Josephum de Debskie S. Bor-
nardi Malewski Conten est illatum, Qua Comprobatione
attenta Statuit Judm Quatenus Jta Dñs Malewscy
Conges Citti pro eor instituto Vulnere Marca Lunde
cem Polonz in vim Juramenti Ejus Vulneris per Judm
Suum admventos in otpm Vigilia Festi Sancti Thomæ
Apli Quo Juramento mediante Coram officio actis Cons Loci
sub Pœna Bmo in Casu Contraventionis Circa Modum
in ibi facienda publicanda Solvand et realiter Enumerend
Lucta per Citem Bona Rium Marcar Pol. Gti in Fmo et sub Rigor
supradicti Judicio Sui totiq sub solito Rigore ex Regestro Pe-
nalium extendend Solvendi D. P. Victore.

Inter MM. Michaelem Dapiferum Raciązien. Patruum, Mathiam Ensiferum Plocen. atq Theodorum Thesaurariae Zacrocimen. Filiastros Kucborskie Actor per S. Adamum Miłodrowski Insenom Plenten, M. Joannem Piegłowski Castellaniae Słonscen. Cittum per Dm Valentinum Strzeszewski, Dm Mathiam Zaborowski Cittum per Dm Bartholomaeum Gutowski, Dm Antonium Niekraś Cittum per M. Josephum Kampenhauzen Et Quoniam Illres Mfici Franciscus Junosza Castellanus Ducatus Masoviae ordinem Aquilae Albae et Sancti Stanislai Eques Patruus et Tutor Xaveria Palatinides Plocen. Podoscy Citti praesen. in Trno disparent et se Condemnare permittunt Proinde cum Comparen. Causa praesens Suspenditur ad Convictionem disparen. Super vero disparen. Ratione Ex divisionis Quatuor Mansor. Culmen. Borrae in Bonis Villae Synogora Divisione Inter Mfices Kucborskie Consora Antecessoribus Actorum Cessae ac aliar. Interventiar. Trnis Comprehensar. Decernitur Condemnatio in Lucro ulterioris fortis faciendae Executionis quae D. A. et R.

Publicatt

Inter Dm Simonem Zembrzuski Actt prttt, M. Hippolitum Dobrski Ensiferiae Vinnicen. Cittum per S. Laurentium Sokolnicki, Dm Andream Wolinski Cittum per S. Valentinum Strzeszewski Quoniam M. Felicianus Karski Vicepalatinida Terrae Dobrinen. Cittus praesen. in Trno disparet et se Condemnare permittit Proinde Super eodem Cittu disparen. Ratione interceptionis Rer. Mbliur. Regestro Specificatar. Actt propriar. et attentatar. Violentiar. in Lucro ultimariae fortis finalis ac indilatae faciendae Executionis permittitur Condemnatio, quae D. A. et R. Cum Comparen. vero Causa praesens ad Convictionem Disparen. Suspenditur

Publicatt

Inter G. Joannem Zglenicki Actorem prttr G. Stanislaum Lukowski Cittum prttr Judm Controversijs Plium viductis excuditis Terminum per Anterius Decr Judicij Suj Conservatum Decidenae Quoniam Gsus Stanislaus Lukowski Cittus in quisitionem Suam in Anterioribus Judicijs Suis in completo tempore numero Testium non adduxit Decretoq anteriori Judicij Suj

ad Inductionem reliquor Testium p Jpsum Cadentia Assistens
est Proinde Satisfaciat Ejus Dnatus impetrata Inductione reliquor
testium Ejd iminstanti Induxit Pos reliquos testes Satisfactione ad
vocata Jenerii Plus Actoream reponere Suam Inquisitionem in
anteriori Judicij Sui Cadentia Ductam Ejd iminstanti Cepit
Reposuit ad Actionem Jtaq tam Ejus Plis Actoreq quam Plis Actoq
ad Ipsius Inductorum Inquisitionum Judm Condescendit Quibus le
dis Diligenter Intimatis Siquis ea Ejus Manifeste patet Jm
Stanislaum Lukowski Bombardam Suam a Sera et alijs ne
cessarijs Dispositam Domi Suq habentem Eodo tempore in
bendationem cum alio Suo Vicino Se Apparando Fistulam
Ejus Bombardq nude ab alijs necessarijs Jacentem cum Se
ra et alijs necessarijs Composuisse, per Ignorantiam Sui De Jm
pletione Ejus Fistule pulvere Sulphureo aut globis per Al
am qualem personam ante omnia pbando Seram Ejus
Bombardq ad Dim Jm Josephum Iglewicki Actoris filium Juve
nilem tunc Domi Ejus Jti Lukowski Existentem procul Omnem
Sui voluntatem Ictus tamen Explosionis et fata Ejus
Dim Nbli Josepho Iglewicki Juveni repentina Accelerasse ut
tamen non ea quod benevolo animo Illaq cum Eodem Juvene
et Ejus Parentibus vicante habita Contentione vocea Casu
Infelici hoc Infortunium Subsecutum esse palpatur Quo circa
Judm Eum Jm Stanislaum Lukowski licet nulla ea voluntate
Sui De auctoratis facto Dno Nli Josepho Iglewicki Juveni sed more
ex Casu et Supra Exaratum est Subsecutis virginis testimonibus Con
testatum tamen prio animadvertentia et vicinorum pacta pbavit
bombardq ex qua Jps infelix evenit Casus pena in pcedentibus
ad prescriptum Statuti Statuti Anni 1496ti Subesse Sententiat.
Duarum cum Quaternus Jm Jm Stanislaum Lukowski Marcas
Centum Viginti Sno Joanni Iglewicki Actori in ed pcessu Secun.
da post Dominicam Conductus Paschq in ao Imminenti
1498do. Ventura Coram Officio et Actis Curiq Plocens Ejd
Sub Pena Bnis in Casu Contraventionis Circa Mandatum
in Illis facienda publicanda Solvat Et realiter enumeret
Lecta per Eum Illum pena Septem Marcas Pol Pti Actori
a cum Suprascripsis Marcis Sub Rigore Eor Judicij Vest
Sui per Medium Caroli Marcus in instanti Sub Solito
Rigore ea Ego Panalium Citationem Sigillum Processum Vest.
hunc Nichil obesse bona fama Ejus dm Stanislaj Lukowski
volli nocere declarat D P Vigore.

Inter J. Bartholomaeum Sutowski Actorem ad pntia Mr Josephum
Kampenhausen Cid pntia Et quoniam Mr Robertus Kampenhau-
zen Cellus prout in Tmo Divisoriarum condemnare permittit Prout
de super Eor Ictto disparet Rne Solvoms Summas alias

Circumstantia

Circumstantias Imo specificatas permittitur Condemnatio quae D. et R.
Cum Comparente vero Causa ipsens Suspenditur Publicata

Inter D. Adamum Klemiewski actr pntr, Et quoniam Incolam Anna Iacobi Cichonski, Eva Incolam Antonij Dabrowski Barbara Henrici in iuris actas Weyhit Centes ac Jus Mariti Marianna Virgo Innupta Bialyszewskie Citti ipsens in Imo dis parent, esse Condemnare permittunt Proinde super Ejus Citti disparem Rationem Solutionis Summae Imo Comprehensae cum provisione ad alterum tantum auctoris permittitur Condemnatio, quae D. et R. Publicata

Inter M. Franciscum Dobroski Pincernam Rosnens actr per D. Valentinum Strzeszewski, Et quoniam Officii Stanislaus Kolimichi Tribunus Sepiens et Catharina de Kochanskie Invicem Conges Citti ipsens in Imo disparent esse Condemnare permittunt Proinde Super Ejus Ratione Extradictionis Annuli Seu Revolutionis per eos Valoris permittitur Condemnatio, quae D. et R. Publicata

Inter Ios Casimirum, Joannem et Eusebium ac Andreanam D. Thomae Mijalo Soluis Centen Kwalewskie Actr per D. Joannem Kwalewski suo et Reprasentis Actor nne pntr, et Ios Petrum, Casimirum et Jacobum Lapnoski Cittos per Eum D. Petrum Lapnoski suo et Fratrum Suor nie pntr. Seuden Inuim per anteriora Decretum Judicij Sui Tra Secunda ante Imo Verificationis Gloriosissimae Virginis Mariae prae Scilicet Die Vigesima nona Mensis Januarij Anno Currenti Inter modernae Dnos platum Conservatum Seuendo Controversijs Actum indutis Executis Instando Inscriptionis Authos coram actis Cancellaria Plocens Sta in Vigilia Festi Nativ S. Joannis Baptae Anno 1762do per Od Dn Josephum Lapnoski Cittos Parentem Sui Rem Eorum actor ac olim Incolas Antonij et Ignatij Kwalewskich Fratrum et Sororis inter se germanos super Summam Septingentor Tymphor ex pendenda Provisione recognitis Statutis Seuden Quatenus Jus Citti ipsetam Summam Septingentorum Tymphor quemlibet Tymphor Triginta octo Grossi numerando una cum Provisione ab ultima Quietatione retenta per Quinque a Centum Computanda Literis Quietationibus in Imo Solutionis per Stem Cittam reproducena et per Stem actoream acceptana pria Rationis Dicta Mijalowska in Bonis mundis et liberis pridenda Feunitate in et Vigilia Festi Nativ Sancti Joannis Baptae Anno futuro 1762do Seuidenti Coram Officio Statis Sed Plocens sub Poena Pnis in Casu Contravencionis Circacitationem in ibid faciendae publicanda absq quibusvis Juris Diffugijs et Justitiae Cautelationibus Pars Actorea Solvant et realiter Enumerend Quita per Cittos Sanctum Marcar Sed Pri circa Solutionem Summae sub Rigore qua supra, Judicio suo tabis inniixanti sub solito Rigore et Regestro Banalium extendendo Solvenda D. R. Vigore.

Inter M. Joannem

Inter M. Joannem Kalkstyn Notarium Cęns Cominens aut per Dn
Matthiam Mazowiecki Juratum Ławnik Ptem Illmi Dni Andream in
Lanowice Dni Ratum Lanowski Gnini Aquile Albe Equitem
Actorem Cittum per Dn Christophorum Lielinski Judm Centumvirij
Partium coram se inductis Laudito Cittonem Partis adversę Cons
Ptem Cittam Suam ad Judm edictam Deidens necessariam esse hac
in causa Communicationis Documentor in Scriptis Judicior
Suor Cadentia per Ultram Ptem ad Prescriptum Legis Subsequens
Cenwed &c.

Inter Ingros Valentinum, Bartholomeum, Ludovicum, Hiacinthum,
Josephum, Mariannam Virginem Innuptam, tum Franciscam
Dis Virginem Innuptam Turkowskie Actores Joannem Ursulam
Relictam olim D. Joannis Rzezotarski Fratrem et Sororem Inter
se germanos Patruum et Amitam, Casimirum, Victum, Annam
Dn Valentini Sirinski Centen ac Eundm Maritum Juliannam
Virginem Innuptam Filiastros et Filiastras Kozickie Stan
Slaum Kotlewski, Bohum Melchiorem Mariannam D. Sancti Jewar
kowski ac Eundm Maritum, Hedvigim et Agnetem Virgines In-
nuptas Fratres et Sorores inter se Germanos Malarowskie Reos
per Eosdm Dos Stanislaum Kotlewski et Joannem Kozicki Suos
et Suprasctor Actor nimbus prabiter, et D.D. Alexandrum
et Rochum Liscowskie Cittos per D. Bartholomeum Tutowski Judm
Tenen Ptem Cittam Sufficientius Inscribere Compariturn
Et quoniam non inscribit atque Condemnare permittit Provinc
super Eosdm Dos Liscowskie Cittis disparent Rne Contravent
nis Decno Injunctę Communicationis Documentor Solutis
nisq Summe Ducentor Florenor Polonicor cum Provisione premiq
decernendi Canabitatis permittitur Condemnatio, quo Dett &c.

Publicatb

Inter M. Josephum Kampenhauzen Actorem prtm et quoniam M.
Robertus Kampenhauzen Cittus puer in Dno disparet atque
Condemnare permittit, Provide super eod Cittu disparent
Ratione Restitutionis Cultror Scyphorum argentor Dora-
tor et Cochlearior ibid Sex auctoratis Solutionisq
Summe Ducentor Florenor Pol cum Provisione premiq
permittitur Condemnatio, quo Dett &c.

Publicatb

In Sctpre in Terminis Communibus Tribus
Hoccensibus Feria Quarta Pridie Festi Sancti
Luce Evangelistę, Scilicet Die Decima Septima
mensis Octobris Anno Domini 1781mo
mente Legis prolongatis.

Inter M. Clementem et D. Dominicum Kalczyńskie Fratres inter se
germanos Actores per Eundm M. Clementem Kalczyński Suu et Fra
tris Sui mre prtm Dnm Josephum Debski Cittum et Judicatos prtm
Judm Ptem Cittam Suam ad Judm edictam Deidens

Contumacij

Controversijs Plium. inductis Causitis Siquis Causa prosecu-
injusta plebeianum. et temeraria Possessionem Semicane bonificatio
nis in Judicio Suo promoveatur. Sub Pena Condescensionem Decidi
nequit Procede Ducenatur Condescensio ad Sortem. Dictos Bonos
Rexade magna Sua Josephi Debolli haeredis Judicij Siq aut Sors
Campis Trium Plodensium. Quod Judm Seu Offm Curie Tre
Plouae Aut Unus ex mssis Judicibus aut Sio Cumijs Captat
tempore prio de Adventu Siq tempestive faciens dilatione
mutuo Plium Sumptu Conducendus et Condescensurus Com
portationem Contractus Tenutarij ac Inventarij Status Quos
Sortis inter modernas Plas Conscripsit nec non quaestis Son
plorum. Manualium per Plas Subarqueno Demandabit quibus
Comportatis et Considerat de inaminationibus Auctis vel
Quaestis Damnis vijenjo tam Violentijs ac quibuvis Plium.
Pretensionibus inquiret investigabit, Inquisitiones expedit
Bonificationem et Satisfactionem Omnimodam Siq et a quo
debebitur. prastandam injunget, Solutionem Summas quas
et quanto ex Scriptis Manualibus prout mssis Karboyki
provenerint, tum Extraditionem Asservatorij ac Ephophij De
mandabit, Panas Super quas iterverit, Sententiabit, Judicium
Plis Citta Regole et, Causamq prasens Juxta Terminum
Plis Latine p Exigentia Legis Justitia nihil Veritatem et Juris
Ludum relinquendo finaliter Decidet Dijudicabit, et Modera
bitur Quos vel Cujus Judicij Decisioni Partes parere et Judi
catum pati Debebunt ac tenebuntur. Vq Sub Pena Summa
illo in Trio Condescensionis Super Pte Contravenire publi
cano Lycta Pena Septem Marcas Polone Stipes Plum Sibi
ab inviam. Compensano Judicio Suo Plio per Utrumq Rem
Inter Jm Simonem Krzyzkowski D Ploane Latorem pretm Mssium
Antonium Iglenicki Tribunic Supreme Sittum per S Mathium
Marcowicki Judm Cionem. Plio Latore Cone Plem Citam pro.
Solutione Summa Centum Triginta Quatuor florene Polone
ac marcas Sex Decimi Pena Duplius Quatuor decim Mar
cas Polone ac Lycta Summa trium. Altenius Septem marcas
Polone Decretio Trio Judicij Siq et presentium Ultimario Lic
ui Supre Tra 41a Ante Im Purificationis Stae Virginis
Maria pra Codicis Die Ultmo. Mensis Januarij Ao Curren
tis Mssium Franciscum Rozniewski Castellanic Supreme
Latore ab Una, et Mssium Antonium Iglenicki ac Alios Pls ab
Latore altera

altera. prot.ato Ejus Mtio Rogiszewski Castellanio Sieprcense Adjudicatas Et per hunc Mtium Rogiszewski Ejus Gro Simoni Krzyzkowski autori actis Crene Plocense Dq Sub Celebratione Judicior Feria 4ta Ipsa Die Fti Sti Jacobi Apli Sub Et Die 25to Mensis Julij aõ Dõi Currente cum Toto et Integro Processu Cessas Et Citas Decidendo. Statuit Judex Quaterus Jos M Antonius Zglenicki Citus. Ipsatam Summam Centum Triginta quatuor Florenos Poln tum poenam Dupliciter Lytas. primam trium alteram Septem marcas Polon Ejus Gro Krzyzkowski autori et Jurisperitis quaesitis in et pro Vigilia Fti Sti Thomae Apli aõ nunc Currente pro Jmmisnene Coram Officio et actis Crene Plocense Dq Sub Pena Dnio in Casu Contraventionis Circa Manutenem in Jdem Sancta publicanda Solvat et realiter enumeret. Lyta per Citum. Poenal trium Marcar Polon Parti Circa Solutionem Summae et Marcar et Sub rigore Cor Judicii Seu Actis ministranti Sub Soluto Rigore Ex Eius poenalium Citatorum Solvendo Solvendis Statutorum meis

Inter. Ignatium Pontowski Actorem per S Josephum Pepłowski et Jmo Simonem Krzyzkowski D Citatum Citum prtis Judicii Causarum Pti Actoris Pti Citti pro Extraditione Pontiarij per Actorem Citti Concessi aut in Casu non Existentia Ejus Pontiarij Pro Solutione valoris Ejus Summae Judicii edit Decidendo Controversiis Pti in Judicio Extraditis insistendo Scripto manuali de Data Ejus Plocie Die 25 Julij aõ Currente per Citum in primam Actoris dato Decernat Judex Quaterus Jos Citus hocce Pontiarium ab Actu praesenti quatuor Septimanis Actori Extradat aut in Casu non Extraditionis valorem Ejus Pontiarij nempe Duodecim aureos hungaricales per Scriptum Superius Specificatum Constitutos persolvat Dq Coram Officio et Actis Crene Plocense Sub Pena Dnio in Casu Contraventionis Circa Manutenem in Jdem Sanctam publicandam Lyta per Citum poenalium trium Marcar Pol Pti in Jnio et Sub rigore Suprascripto Judicio Seu Actis ministranti Sub Soluto Rigore ex Eius poenalium Citatorum Solvendo D P Vigore.

Inter S Annam de Karskie olim S Franciscum Opechowski relictam Centem Oduam Adriam et Citam prtis Illustrem Edm Rdm Adamum Zboinski Praepositum in Zawada Citatrk et Actr prtis Nl Martinum in Zawadza Zerawski. Deputatos Plocense Citum per S Adamum Miskowski Suos Georgium et Albertum Opechowskie Citos per S Annam de Karskie Opechowska. Matrem Judicii Adiones Plium Suum Ad Judicium edit Decidendas Alteri Ptes utraq Satisfacere Decreto Antecessoris Judicii Sui in puncto Communicationis Documentor Pti Dq instanti mandat Et quoniam Ea Pti Documenta Ad Causam hanc non referrent Summarijs Conscriptis per Pcos et Judicii Suum Subum Specificata Sibi ab initio Communicarunt et Super reali Communicationem Juxta per se Ipsa Offerunt Proinde admissibilis

adimendo

adiuvantis Addictur Ejus Illis Ed pnuntiacionis Justi Gotham Post
tū Spā Anna De Karyttie Opechowska Actrix Postea quoq; et
Illis Edm Rndus Adamus Zbovinski Citus et Actor Ea rotha Quid
Omnia Documenta Ad Causam pnes se in referentia Sit ab in
iam Communicarunt Nihilq; in Oppositum Pars Pti Celauit
Post quo Postita Justa Satisfactione Decno injuncta Commu
nicationis adinuanta Causam pnes in Segnem Judicij Sine
Dilatione Cens. T.P.

Inter Ejus Rochum Antonium bini nis
Patrem Gabrielem Ceciliam & Adami Grzybowski
Patrem ac Ctum Mariam Mariannam ei virginem
immaptū Fratrem & Sorores inter se Germanos
Filium & Filias Roniewskie Actores p ea q Pu
rentem suu & suprascriptor Filior & Filiar
ac Privignū suor nne pltr G. Petrum Rudowski
Camerarium Trem Wlen Citum p G. Lau
rentium Scholmicki licet quid G. Franciscus Sne
chowski Citus Compacentiorem nr in scribitur
vero pcol Decnum Judicij sui inuenerit do
cumenta in pretiritar Summon & Mandat hic in
Siepre Feria 2da ante Fm Purificationis Virg.
pxima scilicet die 29na Mensis Januarij Anno
Curren inter Modernos Actores ab una Fratr
& G Snechowski ad pxens disponen Parte
ab altera pfatum Condemnatione ne Coram Actor
Trem Wlen Sabbatho in vigilia Festi Nati
vitatis S. Joannis Baptistae scilicet die 23tia
Mensis Junij Anno Curren ex Parte cor & G. Ro
mickich actor & ex pte cor & G. Francisco Snechowski
inscriptu nr Citationis cor & Summon & Mandat
p quar citatione Pars Actrea ad pxens eq. & G.
Francisum Snechowski Quatu pdcm Legi Sple
naria Comparitus ejus pbatur pinde non obstante
ejus & Snechowski Contumacia Justitiae
comparendi ea pcepti mandat in Expedimen to
Controversiae Hanc inducias exeundi de eden
do Citationem Citis Actrici Citat summon
Judm ad ille in vistando ejd Decno Judicij sui su
perius de acte exarato Statuit Judm quate
nus id G Petrus Rudowski Camerarius Trem
Plocen Pod Zakrzyno cum attinentijs ab eod
Francisco Snechowski quas sibi moderno Rectore
Summas in pascuis Finiem si polingenter quin

quag; inta

Quinquaginta Tres originalem alteram quecdm
gendo quinquaginta Tres privionalem tum
que Penam Duplicem Quatuordecem marcarum Polo
ac Lustum Penam Septem Marcarum Polo vel pro rato
Decreto Judicij sui ejusd. Dnis Rorowski in actis
illius adjudicatis d. p. cum G. Snichowski in actis
in d. p. vigillia Festi Nativitatis S. Joannis Baptis
tae Anno futuri 1782do inuidem Coram eod. Dnio
d. Actis Cras Nocem sub Pena Rotis in certa in
traventionis Casu mea omnibus de faciendam pu
blicanda ab eo quibuscunq. juris dispositis d. la
stitia ptellatem Ibm Stipulatore d. Curia Summa
Originalis sequentem Quinquaginta Tres
d. alterius quinquaginta Tres inante ab eod.
G. Snichowski p. J. Rorowski levata ac men
tem superaveri Decreti arbitrio Judicij sui
in Bonis mundis d. likeris providenda Securita
te solvat d. realiter enumeret Lustra p. Citatum
G. Rudowski Pena Septem Marcarum Polo Sti
dicta solutionem Summae sub rigore quo su
pra Judicio suo tobi instanti sub solutio
gore ex Registro Panalium extendendo vol
venda nihilominus Si Contraveniendo ejus
Decreto arbitrio Judicij sui ac in subsidium
Condemnationis sui p. dicto G. Snichowski
in Termino Satisfactorio obtenta d. publicata
solvat ut G. Rudowski intercedendo G. Snichowski
Juris debitrem suum Penam quidem poli cem
Quatuordecem Marcarum Polo Sti adbrevi in Tres
d. sub rigore superaverupto Judicio suo p.
medium cursus Marcarum in instanti sub di
stincta rigore ex Registro Panalium exten
dendo D. Sch.

Inter Spõs Josephum Parentem Petrum et Catharinam Virginem Jo
nuptam Filium et Filiam Horowskie Actores per Parentem Suum
et Filij ac Filiae Suos prime pulsi S. Franciscam Iglewska Virginem
Adultam Actricem per Suos et Spõs Adamum Iglewski et Cleo
ram Puiersiowska Conjuges Parentes tum Laurentium Iglewski
Filium Citum per Suos S. Adamum Iglewski Suum et Centra
ac Filij Suj impetti Ad Obiciendum a latere Condemnationem
Et Pte Spõs Stanislaj Lukowski Super Spõs Josephe Parente et Fi
lio Horowskie nõe attentata videlicet Quod Pluvia gravi Tona
gilla et Die Secunda mensis Januarij Ao 1785to absentem et
publicato Teneri Eosdem Spõs Josephum Parentem et Petrum Filium
Horowskie Docere de hoc Stando Sententiae Spõs Spõs Horo
rowskie ni deremini Judicij Suj Stabilj Judm. Quatenus Spõs

Josephg

Josephus Parens et Petrus filius Korzeniowscy vi constitutionem
loci Standi Solvant Penam Simplicium Quatuordecim Marca-
rum Polone Pro Stanislao Lithowski Stricte Durantibus Je-
dicijs Suis Judicue vero Suo per medium ministranti Sub Rigore
pene Bnis vi Determinei Judicum Suor & Districtuum & Re-
gestr penalium Extradere et habere locum Standi Eos Pro
Korzeniowski Judm Declarat Ulterioribus Plium Controversijs vi
Ductis Exauditis Coram Pte Actore Pti Cittis Suum ad Judm
Ditam Decidendo Necessariam esse hac vi Causa inquisitio-
nem per Utramq Plem ad Contenta Trni et Protestationum
Pte Actoris vi Sequens Judicijs Suis edumen Censet J.C.
Inter S Laurentium Dromirski Pti C Plovie Dnum et Heredes
antonium Ovillatorem Actore per Suos S Laurentium Dromir-
ski Suo et Suos Ovillatoris nre prttr Joannem Czachowski
Parentem Cittum prttr S Andream Czachowski filium Cittum per
Valentinum Rzeszewski Ad Objectas a latere Conres bullas
Pti Pte S Laurentij Dromirski DC Plovie Super Pro Joanne
Czachowski Utraq vi Castro Plovie et quibus fuit Tri Sum
Da post Dni Misericordia prā nempe Die 30 Mensis Aprilis Atte
ram Feria Secunda post Dm Scapularis D Maria quippe Die
Vigesima Tertia mensis Julij Utraq ad laberi rne Solutionis
Quatuor aureos Hungaricales obtentas et publicatas Je
non Suos Joannem Czachowski Dorem de loco Standi tanq
non Urgente Pte Obviente quibus nro locum Standi Jagnes vite
in Causa Juramenti Experimi mandat vi Experimento Conem Pto
Actis Pti Cittis Suum ad Judm Ditis Decidendo Necessariam esse
hac vi Causa Inquisitionum per Utramque Plem ad Contenta
Trni et Protestationum Pti Actoris vi Sequens Judicijs Suis Pru-
dentem Censet J.C.
Inter Pro Petrum Parentem et Mathiam filium Korzeniowski Actores prttr
Sm Joannem Czachowski Cittum per S Christophorum Zielinski
Inscriptum Reum Judm Conem Pti Actoris Pti Cittis Suum
Ad Judm Ditis Decidendo Necessariam esse Communicationem
Documentis per Utramq Plem ad Inscriptum legis vi Sequens
Judicijs Suis Subsequens Censet J.C.
Inter Sm Laurentium Dromirski Pti C Plovie Actorem prttr et Sm
Franciscum Lisicki Cittum et Judicium prttr Judm Controversijs
Plium inductis Exauditis Affectantibus utriq Partibus mo-
Actoratum Ad Inscriptionem Inferiorem S Francisci Lisicki Cone
Joseph Dowoski vi Regestri Judicijs Sui dependentem remit
Ad resolvendum.
Inter Sm Mathaeum Swiecicki Actorem prttr et Infidelem Leyzer Lewko
wicz Judaeum Sigitarie Cittum per S Valentinum Rzeszewski
Judm Conem Pti Actoris Pti Cittis Suum ad Judm Ditam De
cidendo Sequis Sig Mathaeus Swiecicki pro Solutione Summe
Quadraginta Duor Hungaricalium Polone pro bimo Usuris per Cittum
Litisatione ab ipso accepta proveniente Eundem Cittum ad Judm
Suum Convenit, et Solutionem Ejusdem Summe in jure petit Et
petit, Jam quoque Comparente Infidelis Leyzer Lewkowicz Citti

Optauit

ptadam Summam Quadraginta Duos Florenos Pols per hunc
Jnfrascriptum Layer Lewkowicz Ejus Sue Swiegicki Actori bonifi
cato Jubet Prout de Judm Propiorem. Cuius Swiegicki Actorem
ad Complabitionem Juradiam. ut Pars Jurti Rotham. pro ut
Suprascripta Summa Quadraginta Duos Florenos Polone
per Citum nullo modo est ipsi bonificata. Justigj ad pus Avenia
a Citto debetur. Advocatus et Auditor nullo Judicio ad prum
tiam Jurti Rotham. Edj ut instanti Prestitit Rotha Suprascri
pta Qua Complabitione Attacta. Eadj Summa pro reali
dicto Agenta Studyt Judm Quatenus Jos Citto ptadam
Summam Quadraginta Duos Florenos Pols Jurto per alterm
Eidam. in et p Vigilia Fi S Thome Apli Ao Currente pie
inscripta. Coram Officio et Actis Cretu Plocens Sub Pena Dnu
in Casu Contraventionis Circa Manum ut Jta fatiendo Pu
blicanda. absq quibusvis Juris diffugijs et Justitia Protellationibg
Ejus Sue Swiegicki Actori Solvat et realiter enumeret Luita
per Citum pano Inum Marcas Pols Pli Circa Solutionem
Summe Sub Rigore Suprascripti Judicio Suo Stio ministran
ti Sub Simili Rigore Et Regestro penalium. Et Decidendo Solven
da Decreti presens Vigore.

Inter Illrem Mscum Omnium ut Supra. Bronowski Capitaneum
Plocens Ordinis Sancti Stanislaj Equitem et Sm Stanislaum Lo
chowski actorum Actorem per Stanislaum Lochowski Suc
et Illm Mscm Capitaneum nunc pretti Religiosissimam ac Dedicatam
Ursulam Constantiam Podoska. Conventus Supradicte Virginum Monia
lium. Ordinis Sti Benedicti. Abbatissam. ac Illum Eiusdem Conven
tum Citos per Fr Adamum Mutowski Inno Unus Pli Actoreo
Advocato Causam prae pregui Jubet ut Prosecutione Contra
versijs Plium indutis Exauditis Citationem Pli Actoreo repti
Ademptionis Certi Fundi Super bonis Oppidi Supra jacente ac Alti
as Cramstantias Suum ad Judm Pli Citte ad Dm Deducere
Siquios reptu Ademptionis alios Fundos Super hisce bonis
Oppidi Supra. iacens Condescensio per Decretum Assertiosa
Judicij Sui ad Tenendum hora. D. P Oppidi Supra inter Suos
Plos est Assignata et ad [illegible] non effectuata Pro inde Judm
et hanc Causam pro finali Ad Contento Inno Pli Actoreo
Decisione Ed Inum pasertis Condescensionis ex Similibus
in Edenes remittit Judicandam. J. C.

Inter Illrem Mscum Adamum Vasilijenum Altus Plocens Parentem et
Onuphrium Capneum Ejus Illus Ordinis Sancti Stanisl
Equitem Filium Bronowskie alg J. Stanislaum Lochowski
Actt per Dm Mathiam Mazowiecki, Religiosissimam ac
Dedicatam Ursulam Constantiam Podoska Conventus
Supradicte Virginum Monialium Ordinis Sancti Bene

Dict

Benedicti Abbatissam ac totum Eiusd. Conventum Citer
per Dn Adamum Mitodrouski: Judm Exauditis Partium
Controversijs Citationem Partis Actoreæ Suum ad Judm edis
Decidendo: Quoniam Causa presens respectu Distimitationis
Bonor oppidi Sepre cum Bonis Villis Dalgowski pmovebat
Proinde Judm eandem ad Officium Campestre Pltis Plocen
in 4ta Secunda post Dm Jubilatæ in anno Imminen
1782do ventura ad Locum differentiar Conducendum remittit
Judicandam: Pro quo Imo in Ordine Pretensionem Fundi
Cognoscendar Necessariam esse Condescensionem Judicij Sui
aut Ser Camerarii Imium Plocen mutuo Partium Sen
ptis Conducendo adinvenit: Quod Judm Seu Unus M.
Judex aut P. Camerarius Conducendus Condescensurus
post Decisam Causam Granibalem de Pretensionibus Eius
ac Fundo emicant, et quibusvis Damnis a Violentijs Inquie
ret Investigabit: Inquæ Juramentias expedit, Justa
a quo debebitur Excipiet Dubia quævis Resolvet, Calculum
si a quo debebitur Excipiet, Compensationem et bonificatio
nem Minimidam quanta Cui debebitur assignabit, Finis
Officiet, Rigores annectet, Ptes in Omnibus et Singulis
Circumstantijs p Exigentia Regis, Justitiæ Documentor,
ac Imi nihil intactum et irresolutum relinquendo finaliter
Decidet dijudicabit, et Moderabitur. Cujus vel quor Decisioni
Ptes parere Judicatum pati, et acquiescere sub Pena Damni
illo in Imo Condescensionis super Pte Contravenient, pubi
canda debebunt et Tenebuntur, Quita Pœna Septem Marcar
Pol Pti per Ptem Compensanda Judicio vero suo totidem
in instanti sub Rigore solito præsti Juris Solvenda. Pro quo
Condescensionis Imo Ptes Collaterales et quos Negotium
Popescent Adicent Aditandi sub Rigore Pœnæ Damni
Comparere Tenebuntur D. P. Vigore.

Inter Illrem et Rmum Adamum Ucell Ser Pltis Plocen Parochum. Ono
phrium Capitaneum Cujus Pltis Plocen Oblatis S Stanislaj
Equitem Filium Dzmirskie et S Stanislaum Zochowski ab
per S Matthiam Mazowiecki Religiosissimam ac Dedicatam
Ursulam Constantiam Podeska Conventus Suprem Virginum
Monialium Ordinis S Benedicti Abbatissam ac totum Eius
Conventum Citos per S Adamum Mitodrouski Judm Exauditis
Ptium Controversijs Cionem Ptis Actoreæ Suum Ad Judm Edis
Decidendo Quoniam Causa presens ptis Distimitationis
Bor Dabi Piasecznæ cum Bonis Oppidi Supra pmovetur Pro
inde Judm Eand ad Offm Campestre Pltis Plocen in 4ta Imo
Quarta post Dm Jubilate in Ao imminente 1782do ventura ad Locum
differentiar Conducendum remittit Judicandam Pro quo Imo in Ordi
ne Pretensionum Fundi Cognoscendar Necessariam esse Condescensio
nem Judicij Sui aut Ser Camerarii Imium Plocen Inclito Pltis

Scripsit

Sumptu Conducendos Adiuvent, Quid Judm Sive Unus Inficias
Judex aut Suo Caminus Conducendus Condescendus post Dei
sam Causam Solm Deceptionibus Plum ex fundo emicare
et quibuscus Damnis ac Usuris inquiret investigabit inqui
sitionis Juratisnas Expedit Justa a quo debebitur exapiet Dubia
quidis resolvet Calculum Si a quo debebitur exapiet Compensa
tionem et boni ficationem Omnimoe quanta Cui debebitur
Assignabit Jmõ figet Ligeres Amedet Plo in Omnibus et Sin
gulis Guamstantijs p Exigentia Legis Justitiae Documentis P
ac Jmõ Nihil intactum et Inresolutum relinquens finaliter
Decidet Dijudicabit et Moderabitur Cujus vel Quae Decisioni Plo
Parere Judicatum pati ac acquiescere Sub Pena Dnis Mo
ri Jmõ Cujdm Super Ple Contravenire publicare debebunt
et tenebuntur. Lyta Pena Septem Marcar Pob Pi per Plem
Compensatio Judicio vero Suo Ubi opportunum Sub Rigore Sol
to praxi Juris Solvere Pio quo Condmõ Jmõ Pleo Collatera
leo et quo Negotium pepercisent Dotent Dotandi Sub Rigõ
Pena Dnis Comparere tenebuntur D P Rigore.

Inter Mficõ Casimir Juwbum et Stanislaum Fratres inter se Ger
manos Rutkowskii Rubrice per S Laurentium Sokolnicki Insin
ptum Plantem Et quoniam M Robertus Kempenhausen Cit
pmes in Jmõ Disparet et se Condemnare permittit Proinde
Super Eod Citõ Disparere znõ Solutionis Summae Qua
draginta Aureos Hungaricales una cum pensione provenien
tum pena Lyta Decreto Judicij prosequi Die Vigesima Septima
mensis Januarij Ao Elapso 1780 protato adjudicato Contraven
tionis p Ejus Dcto in Locum Ultimarii Sortio finalis accindata
Executionis Permittitur Condemnatio quae D Act L

Publicatum.

In Regno in Terminis Communibus Inibus Plocens
Jmõ Sta Ipsa Die Hi S Luca Evangte Scribet Die 18va
mensis Octob Ao Dnõ 1781mo mente Legis plangatis.

Inter Sm Redigin Dzierzanowska ob S Joannis Duczymiński Suppa
Salinarum Plocens Notarij Actor Contem Viduam Adriam
et Cttam per S Adamum Mitodrowski M Michaelem Lalewski
Pivarnam Curiarum Judicem Cttum et Acs per S Christophorum
Tichinski inscriptum Plantem Mficam Amanti de Kulpinski
Ejus M Jaleski Contem Adriam per Suos Judm Civiles Plum
Suum ad Judm Dcti Dandos Controversiis Plum in Duello
Examinis Necessariam esse Inquisitionem has in Causa per
Utramq Plem ad Contenta Jmõ et Protestationis Plum in
Sequelam Judicijs Suis Educendam Censet J C

Inter Mficõ Admodm Rdum Lochum Lichowicz Praeptum Lubacinens
Decanum Biecunens Acs per S Christophorum Tichinski in Suum
Plantem S Ignatium Przyadki Cttum et Contra Suo Mathiam Ja

bonowski

Jabrouski et Elisabethem Prerzadka uxoriam Congeo actores
pretor Illum. Admodm. Rndm. Antonium Prerzadki Plebanum
Eccle ui Wielgo Sitto Cittum pur. P. Ignatium Prerzadki Fra
trem Germ. germanum Suu Mathiam Jabrouski et Elisa
bethum de Prerzadkuj uxoriam Congeo Citts. pur. P. Bartholo
meum Gutowski Judm. Pio Satisfacere Antecessi Decreto Ju
dicij Suj uigore Adnis Suae Jabrouskich Congeum et
queniam Cne Eius a Pte Utraq. Adnes Suu ui Judicio
reponuntur. Jidq. Citti Compartiuum insinuerunt Proinde
Satisfactione uigore dicti Adnis. Pluribus expediri mandat
ui Experimenta Controversijs Pluium uiduis Exaudits Jnuum
per Antecessu Decessum Judicij Suj Conservatum. Decedens
Compositi Actor realitatem Summae per Ejus uti
post Obitum ad Pillis Rndi Francisci Prerzadki Debitoris
Suj ui Sequens Judicijs Suis Post quam Compbationes Sub
scripti vel non Judm Decernet id quod Juris erit J.C.

Inter GG. Hieronymum Patrium et Augustinum Filiastrum Nadratowskie
actos pretor Suos Joannem, Jacobum, Theodorum, Michaelem Ma
riannam Sui Martini Gutowski Contem, Juliannam, Hedvigim
Fratres et Sorores Nadratowskie actos Casandae per Eund
Jm Hieronymum Nadratowski suo et Suprascriptos actos me
pnaliter, P. Josephum Debski Citm pretor, Judicium Citationem
Partis actoreae Parti Citae pro Cassatione Condemnationis
Partis actoreae Parti Citae pro Cassatione Condemnationes
exPte Citi P. Debski super actoreibus in Judicijs suis antecedi
nibus obtentae Edictam decidendo Controversijs Pluium indultis
Exaudits. Sequida ad actoratum Ejusa P. Josephi Debski mo
dernj Citi Condescensio ad Fundum Bonor Przerada magna
per antecessu Decessum Judicij Sui assignata esse per Partes
agnoscitur Quocirca Judm Causam quoad pro resolutione
Ejusa Condemnationis, uti vine Cognito Principali Negotio,
Resolui nequeat ad Jnuum Ejusa Condescensionis ad Fun
dum dicti Bonor Przerada magna assignatae remittit
Judicans, interea eam Condemnationem non posse nocere Parti
actoreae Eunq. Citati Judicium Declarat,

Inter P. Franciscum Lisicki actum pretor P. Josephum Borowski et
Margarethum de Czachorowskie Nom. ad P. Alberti Lisicki Secundi
de Quo voti Jnuicem Congeo Citts et Judicem per Eund Jm
Borowski suo et Conjs suae nme pretor Julianum Laurentium
Przemirski ex Adjectione Cor. Jm Franciscum Lisicki Actum pret
Jm Franciscum Lisicki ad Actoratum P. Przemirski Citum
pretor Judm Citones Pluium suum ad Judm Edictas decidendo
Controversijs Pluium indultis Exaudits Combinatis Pluium actori
tibus et reatibus Necessarium esse Condescensionem ad Fundum
Bonor Lisicki Sortemq. ad P. Alberti Lisicki hereditatem Judicij Sui
aut Jus Cameranum Jmun. Plocen. advenit, Eum Judm
Seu Offm Cameranale Jure Plocen. aut unum ex Mris Judicibus

aut Jnuum

aut Jnacis Camerarijs Captato tempore, prius de adventu Sui
tempestive faciend, aviſatione, multo Earthum Sumptu Condu-
cend, et Condescensuros Comportationes Regestri Rerum
Mobilium Fatis Ejusq; Obt. S. Alberti Lisicki derelictarum et
aliis Documentis ad Causam pcem spectans, prius Compro-
batione Juramenti si opus fuend et per quem interesit Subsequens
Demandabit, de Rebus Mobilibus Jnventarijs post prenominatum Ob.
D. Albertum Lisicki derelictis nec non de Desolatione Sive repara-
tione Aedis vel Dependitis Jnvestigationibus ac quibuscunq; Par-
tium Pretensionibus Jnjurijs, Damnis ac Violentijs Inquirend,
Jnvestigabit, Jnquiones Expedit, Calculum si debebitur
Exipiet, Legalitatem Cessionis in rem D. Laurentij Bronisch
Burgrabij Cracov, Plocen, Subrogatis ac aliar Transactio-
num Cognosc, Resolvet, Cassabit vel approbabit Solutionem
Summar quas etquanta Cui et a quo debebuntur Necnon
Remissionem et Satisfactionem omnimodam Pti Injuriato
Injungel, Banas super quo interesit Extendet Causamq; pcem
Justa Jnos Exigentia Legis, Justitia decidet disjudicabit
ac finiri debitur Cujus vel quos Decisionem Partes parere
et Judicatum pati Debebunt ac tenebuntur Qq sub Pena
Banorum illo in Jno Condescensionis super Parte Contravenien
publicanda: Lucta Cessa Septem Marcar Pol Pti per Dem Sibi alim
viem Compensanda, Judicio suo toties, in instanti per ultimum
Dem sub Solito Rigore ex Regesto Banalium extendendo Sol-
vendi Pro quo Condescensionis Jno Dis quos voluerint
Negotium q Causa pcem, postquam citati citandi adstiterint
sub Simili Rigore Compascant et Judicatum patiantur DD.V.

Inter D. Josephum Dębski Actorem pratt, D. Dominicum Kortowski
Cittum per Dm Valentinum Sinczewski Judm Cittum
Partis Actoreæ deciendo Controversijs Bonum Examinis Cau-
sam pcem, finali Resolutione Exigentia Legis Justitia
Jnos Pti ad Jnum Condescensionis Inter Easd Ptes et
Jnesum Clementem Kortowski per Decretum Judicij Sinus-
per emanatum ad Jusdum Bonum Arbitrat magna assignata
cum data Cotestate finalis Actoratus Ejusdem disjudicatio-
nis cum imponendi Rigoribus Exigentia Causa remittit
Judicandam Lucta Banæ Jnium Marcar Pol Pti per Dem
Compensanda Judicio suo vero totius ab utraq Parte
sub Rigore Banæ Bonis ex Regesto Banalium publicanda
Solvenda DD.V.

Inter D. Antonium Borowski Bl. Plocen Actu pratt D. Hiacinthum
Sned pretsli Bl. Plocen ex officio adjutatum per D. Laurentium
Schulnicki, Jm Josephum Kowierowski Cittum pratt, et D.
Catharinam Kowierowska Virginem Jmuptam Cittam per
Eund D. Josephum Kowierowski Parentem Quarum Res harum
Causa secum Judi accordarunt et Quietationem mutuam de
integra Causa pcem coram Actu Judicij Sui recognoscend
Spiendi. Provide libera Ees Ptes à quavis Jmpetione liminis
Cujusvis ab altero pruntiandus DD. Vigore.

Inter Famatam Michaelem Szczypkowski Incolam Siepraen Ads et Cls
pntr, et J. Joannem Wolinski Actum et Ads per J. Valentinum
Smerzewski Inserum Plenten: Judm necessariam esse Dialem
Comparitionem Partium utrarj & Sequen Judicijs suis Subse-
quend, Censet Pars Actrea Famatam Joannem Szczewski
Incolam Siepraen & eius Judicijs suis adcitat et debitat H.

Inter M. Adamum Chamski Vicesolatinum Plocen Ads per J. Stanis-
stanum Zielinski, et Cyrillum Radmen Joannem Canum-
cum Liwinos atq Dum Antonium Bronjawicz Mitobrdlie
Mitobrdlie Actos per J. Bartholomeum Sadowski, Insos
Dorotheam de Sly Szczynskie ob J. Norberti Mitobrdlie Reli-
ctam Plen Viduam Matrem, Josephum, Franciscum
et Josephat Susannam, Filios et Filias ictis Mitobrdlie Actos per
Eund. Jro Ltno uti Circa Dnum Officij Cur Plocen
Remissionis ad Judm Suum facte per Plem Citand accepta
to in Causa Pcedere mandat Subsequendo Actos
versijs Plium induto Exauchi necessariam Hanc adcitationem
J. Adami Malewski & Sequen Judicijs suis per utramque
Plem Subsequend Censet H.

Inter MM. Theodorum Carolum, et Joannem Schulmeister Tribuna
Plus Plocen Fratres inter se germanos Ads per J. Valentinum
Smerzewski, M. Josephum Kalasantium Kampenhausen
Capitaneum Sieleren Actum per v. Mathiam Mazowiecki
ad objectus alatere Condemnationis binas ex Acte J. Michae-
lis Zarowski super M. Josepho Calasantio Kampenhausen
Capitaneum Sieleren utrasj in Repre Anno 1780 et quod
Primo die 9na mensis Maij Rne non Solutionis Pone
Simplicis duaterdecem Marcar Pol in vim Succubitionis Dilato-
nis Majoris ex Regestro Banalium, alteram die vigesimo
quinta Mensis Januarij Rne attentatae Violentiae in Loco
ultimionis forsh finales faciendo Executionis obtentas et
publicatas Jenen Eundem M. Josephum Kampenhausen Dolose
de loco Standi. Tandem quorum Comparens M. Calasan-
tij Kampenhausen ab incepta Comparitione recedit et Suum
Principalem Condemnare pretendit, Unde super Eundem
M. Calasantio Kampenhausen appbat Actor in Processu
ni Suos ultimanda forsh finales ad mediata faciendo
Executionis in Negotio Principali ratione exsijcende actus
Ads Dj perceptis Censibus a Subditis et Colonis Bonor
Pietrzyk in Proventu a Summa Originali Actis Millium
Tymphon Bonorum quorj Mobilia et Chaquenia ad
extequationem Provisionum adjudicatae Banalitatum
et Proventus offra Fadetune purrecti Calculi Solutio-
nis quorum Originalis cum Provisionibus Liquida-
tionis quorj Proventuum atq Deservienda Banalitatis in tuto

Contra cessatur

Dnctis
Contraventionis. Impunitis Condescensionis ac insublationem Decre-
sus permittitur Condemnatio, quod Dnt et R. Publicatum

Inter Dos Redigium de Nałęcz de S. Thomas Uniencyski Camerarij Iudi-
tialis Plocen. Relictam Conthoream Viduam Matrem, Jaubum Filium
Uniencyskie alg N. Joannem Kaczorowski Curatorem per S. Laurenti-
um Borowicki, et Dos Casparum Brudzinski, et Catharinam
Dglowskie Juniorem Conjuges, tum Honestos Andream Kowalewski
et Marianam Sulkowska Jugs Conjuges Actos per S. Casparum
Brudzinski suos et Eorundem Contros ac Honestos Kowalewskich
Actor pnti Judm Citationis actoreo Pti Citto Secundo Judm
Edictam deinde Contraversijs Partium videlicet Laudistio
Siquid Causa pdens respectu ademptionis Fundi aliasq
Circumstantiarum Inde Comprehensarum coram Judicio proveniret,
quae sine Condescensione deinde nunquam Privilegio duerentur
Condescensio ad Fundum Bonos Lasczyno Dos Camerarius
Immun Plocen. Quod Judm Cameralem Imae Plocen. Seu
Ulanus et Camerarius Imis Plocen. Capitaneus pro Pria de
adversus Sui benigne facienda Assistentiae mutuis Etiam
sumptu Conducendus et Condescensurus Computationem
Documentor Causam quaq eviscerq per Pte Subsequens
Demandabit: Quibus Computatis et discussis de ademptione
Fundi neenon de Violentijs injurijs Damnis ac quibusvis
Alijs Pretensionibus Inquirat, Investigabit, Inquanq experiet,
Juramenta et Calculum si debebitur Exigiet Bonas super quib
interint Extendi, Fundos eosq si adempti apparuerint resti
tuere Deliberabit, Causamq pdem Justa Jmum Partis
Actoreo Exigentia Legis et Justitiae nihil intactum et Irreso-
lutum relinquendo finaliter deinde Dis judicabit ac mandabitur
Quid vel Cuius Judicij Decisionis Pte parere et Judicatum
pati sub Bonis Suis illo in Imobendescensionis super
Pte Contravenient publicanda obtinenturis. Cuilo Bono
Septem Marcas Polonicas Pti pertem Compensanda
Judicio suo tutus in instanti vel sensim Rigore
ex Registro Banalium extendendo Solvendas D.P.A.

Inter Perillem Rdissimum Josephum Canonicum Cathedralem
Plocen. et S. Jaubum Lasowskie Act et quib Perillem Rdnem
Canonicum pro. Laurentium Borowski, Jam. Jaubum
Lasowski pntm, Dos Joannem Parochum Pl. Plocen. Claudum
et Rdnam Virginem Innuptam Filium et Filiam Dturmen
uelue Citos pro. Valentinum Smerzewski, et S. Vidrian
Lasowski S. Josephi Sanctimoniales Centem seu Utrumq Conjuges
Citos per Im Josephum Szczepanski in rem et Centem

Inter D. Josephum Sinuszolski et Rosaliam Zoraska Invicem Conjges Citter per D. Bartholomeum Jabłoński in scriis Pleaten: Jurium Quoniam Comparens Jnuocs Dtuzinewskich Documenta ad Defensionem Causæ præsentia Latinem Suum D. Rudowski nunc Negotijs Impeditum et in Judicijs præsentare nequeunt habere Jnsert. Ita eo Causam præsentem tantisper Suspendendam Esperit. Provide Jurium eandem Causam ad Sequens Judicium Suos Jnus Suspendit decidendo Ht.

Inter D. Stanislaum Lubowski ac Thomam Paprocki nec non Brzezmillam Bylinską Jo. Joannis Jordiłowski si in vitis existentem in absentia D. Stanisłaj Lubowski Actis et Libris pnti Jsis Albertum Parentem, Albertum et Laurentium, Jsegonium Filios Zglinickie Citts stat per Eundem D. Albertum Zglinickie Parentem suos et Filios suos nec pnti, D. Franciscam de Lubie Jsie D. Alberti Zglinickie Corten Actis per Eundem Martum Ignatium Białłozerskie Cttem per D. Nicodemum Zelinski, Jsos Valentinum, Paulum et Joannem Lubowskie Citts per D. Stanisłaum Lubowski, D. Albertum Zglinickie Actum per Thomam Brudnicki, Et quoniam Comparens D. Ignatij Białłozerskie Citts ab instanti Compantione recedit, et Suum Principalem Condemnare permittit. Provide super eius Jnuo Ignatio Białłozerskie Rne nun Scipionis Turnis ac remotationis Moram tum Contraventionis Dein anteriori ac in Sublationem Processus decernendas Banar in Suum ultimatio Juris finalis faciendæ Executionis permittitur Condemnatio, quæ Dr. stK Cum Comparente vero Causæ præsentis ad Ordinem disparens Suspenditur Dubricad

Inter M. Casimirum Kamiewski Exercitus Natorali Commilitonem tum Jnuratum Alexandrum Leszczynski Actis per Eund. M. Casimirum Kamiewski suos et Honorati Leszczynski nec pnti, et Dnum Jacobum Uminskie Citts pnti Dnum Dominicum ac Mariannam de Zglinickie Jnuicem Conjges Uminskie Citts per Eund. D. Jacobum Uminski Jurium Remissionem ab officio Loci Placeti Summa Jurium factam resolvendo ac ad ultionem Pro actored Pti Citts summa ad Judicij ordinem deducendo Controversijs Prium inductis Exceptis Nec pariem spe Pnalem Compantionem Episd. Honorati alias Leszczynski in Sequens Judicijs suis Subsequend Censet Ht.

Ja Siepr. in Jesminis Communibus Jmbus Placentibus Fegia Sexta posthidie Festi Sancti Luce Evangelistæ Solicet Die Decima nona Mensis Octobris Anno Domini 1701mo mense Legis prolongatis.

Inter M. de Barthol

Inter M. Bartholomeum Stumiecki Vexilliferum Brastaviens. Bonus Jena ping. Majorem Haeredem Actorem pro S. Bartholomeum Judwiski Et Sloviens. Et Lucianam S. Antonius Kaczorski Actus Joseph ni Jmo dis parere et se Condemnare permittit Proinde super eos Actus dis parere Rationes Sandi Caluti de percepto Proven tibus ex Bonis Lopuino pululan. bonificationis Damnum ac peradar Variar stante Ipsius Dispersione Violentiarum decernendar. Penar restitutionis Inventarius Rerum Bonor interceptor ac aliar Protestationum Proventu Originali Specificato approbato anteriori Proventu ni Quem ultimo fortis hisfaciendo Executionis permittitur Condemnatio, quod D.A. et R.

Publicatb

Inter S. Hippolitum Dobroski Actb per S. Valentinum Jarosovicz et queniam M. Franciscus Wenda Actus pro Jmo dis parere et se Condemnare permittit Proinde super eos Actus dis parere Rne debitorio Summas cum priorib. decernendis Penalitatis in Quem ultimo fortis faciendo Executionis permittitur Condemnatio, quod D.A. et R.

Publicatb

Inter Illrem Admodum Rndum Rochum Lechowicz Deputatum Lubacinen. Decanum Bierunen. Actb per S. Thomasium Lichnowski Miserun. Plebanum, et Mag. Carolum et Joannem Schulmeister Inbunia Plocen. Actus per Jm. Laurentium Schulmeister M. Josephum Catasantium Kampenhausen Capitaneum Siedlecen. Actum et Judicem per S. Mathiam Mazowiecki Jam Comparitione Sufficienti adinventa Legibus Experimi mandat In Experimento necessariam spe communicationem Documentor pro utraq. Pte ad Inscriptum Legis in Sequen. Judicijs Suis Subsequend. Censet Jc.

In Sepe in Terminis Communibus Terrestribus Plocensibus una cum Continuatione anteriorum Causarum Feria Sexta ante Festum Sanctae Hedvigis Viduae Electae Dei proxima Subsecuta Die Decimaoctava Mensis Octobris Anno Dni 1701mo Celebratis

Inter S. Michaelem Lazowski actorem pnti, M. Robertum Kampenhausen Succameranum Sarnaviens. Actum per S. Hiacinthum Szczepchski Et quoniam M. Josephus Catasantius Kazepenhausen Capitaneus Siedlecen. Dnus, cum Nob. Laurentius Sinicowicz Xaverius Mystalowski, alij Stolnicius Joannes Lamparski nec non Labri Thomas et Matthias Famuli Actus Quorum in Jmo dis parere, et se Condemnare permittunt: Proinde Eosdem Actus dis parere Rationes attentatae Violentiae, bonificationis interceptae res variae et Summae ac aliae Intervenientiae Jmo Comprehensae Contraventionis Decisae decernendae Penae in Quem ultimo fortis finalis ac molitae faciendae Executionis permittitur Condemnatio, quod D.A. et R. Cum Comparens vero Causa presens ad Convictionem disparere, Suspenditur Jc.

Publicatb

Inter Illrem admodum Rendum Gregorium Lawadzki Praepositum Szeni
lem, et Stanislaum Ludovicum Skiwinski Organaniow Alb
per Eund. Illrem Rndum Lawadzki vud et alios Alb nne pntti
M. Josephum Calasantium Kampenhauzen Capitaneum Stebar
Ethem per S. Mathiam Marowiecki Szor Laurentium Simeuser
et Vladislaum Waliszewski Alb per Eund. Ad objectam à
Latere Condemnationem in Scepre in Trib Communibus Feria
Quinta ipso die Festi Conversionis Sancti Pauli die Vigesimaoctava
ta Mensis Januarij Anno proxe exhartē. Michaelis Lazowsky
super eor. Rpcio Josepho Calasantio Kampenhauzen Capita
neo Siedlecen. Ratione attentatar. Violentiar. Confiscationis
var. Pretensionum decernendaq. Canalitatis adjanum circum
stantiar obtentam et Publicat. Tenen. Eundem M. Kampenhau
zen docere de loco standi. Tandem Subjiciente Eodem Rpcio Kam
penhauzen Mercatorum Judicij sui Statuit Judm Quatenus
Ipsem Rpcius Calasantius Kampenhauzen in Constitutionem loci
standi Solvat Panam Simplicem Quatuordecem Marcar. Dcis
S. Michaeli Lazenski Objicienti Judicio quoq. per medium Camer.
Marcar. Judm in instanti sub Poena Pnis ex Regesto Canalium
in determinio Judicior. suor. publicanda, et habere locum
standi Eundem Rpcium Kampenhauzen Judm Declarat.
Tandem ad Repositionem Comparentis datur Dilatio
Majoris Eidē Rpcio Calasantio Kampenhauzen ex qua Causas
in Judicijs Tribus Dobrinen. in Rypin Celebratis prune attent
tat, quam Literatorijs Documentis in Sequen. Judicijs Suis
pbare Tenebitur J.C.

Ni tulonarius p Contraventione Ejus Decreti ac in Subsi
tamen Cordis Ex Pte Ejusd. Rpcii Petrowski Super ni Igle
mihi Citto Quam actus Crac. Plures Sabbis in Viga Ste Matthe
Sti Joannis Bapte Sabbati Die 27. Mensis Junij Ao labenti
tii Trno Sabbatorio Circa matutinam obtenta Solvat Jo
an Zyleniki Panam Judicialem Quatuordecem marcar
Pti Pti in Trno et Sub rigore Supradcti Judicio quoq. Suo
per medium Caroli Marcar. Sub Subi rigore ea Lgnr Pte
nalium Extendens D. P. Vigar

Actum in Plonsko in Termino Communibus Tribus Plocens Districtuum Plonscensis Simul et Radziejensis Una cum Continuatione anteriis Causar. Ex Prolongatione Vigore Legis in Antecedentibus Feria Secunda post Fm Sti Luce Evangle proxima Scilicet Die Vigesima Secunda Mensis Obris Aõ Dñi 1781mo.

Coram Mficis Joanne in Krasnewsa Sumowski Judice Antonio in Cistkowo Wozniki Subjudice Michaele Milobedzki in locum Mfici Francisci Cistkowski Notarij Trium Plocens Stricto Subdelegato Tribus Plocens

In Plonsko in Termino Communibus Tribus Plocensibus Districtuum Plonscens Simul et Radziejensis una cum Continuatione anteriis Causar. Feria Tertia post Festum Sancti Luce Evangelistæ proxima Scilicet Die Vigesima Tertia Mensis Obris Anno Dñi 1781mo. Celebratis.

Inter Mficum Dewdatum Mostowski Subjudicis Trem Zawskrens Actorem et Cttum pte Mficum Josephum Mostowski Subdapiferum Radziejens Cttum et Actorem pte Mficum Stanislaum Mostowski Vie Palatinum Terre Ciechanoviens Cttum et Actorem per Sm Adamum Lasynski Inscriptum Plenum Judicium Trium Zawskrens ex Judicato Actum per Mficum Josephum Mostowski Subdapiferum. Radziejens ad Objectas a Latere Condemnationes binas et quas primam. Coram Actis Castrens Plocens in Mlawa Feria Quinta in Vigilia Fi Natalis Sancti Joannis Baptæ Die Scilicet Vigesima Tertia. Mensis Junij 1777mo. per Sm Gregorium Lebkowski Super Mficis Josepho Subdapifero Radziejens Stanislao Vie Palatino Terre Ciechanoviens Fratribus vtrius vtergermanis Mostowskis nre noris Solutionis Summæ tam Orgis quam Provisionalis in Unum juncta Efficientis Ducentos Tyne cum Pona Semi trium. Marcar Polone Decem adjudicatarum. in Trio Sadiofactorio Circa manem Horas Satis Alteram quoque in Trio Communibus Tribus Districtus Mlavens Simul et Niedrborens in Mlawa Die Sexta. Mensis Junij 1777mo. Aõ per Eum Sm Lebkowski Super Mficis Stanislaum Mostowski Vie Palatinos Ciechanoviens nre non Solutionis Septem Marcarum Polone in Constitutionem loci Stendi Decreto adjudicatæ Mandatas et publicatas. Teneri Esse Mficis Mostowskis tam Subdapifer Radziejens quam Vie palatinum Terre Ciechanoviens Dnos de loco Stendi judm presens arbitratur. Janos moderaminis Judicij Leg Subjicientibus. Jtas Mficis Mostowskis Statuit Judm Quatenus. Jtas Mficis Josephus et Stanislaus Mostowscy pro Utrisq; his Condemnationibus in Constitutionem loci stantes pœnam Duplam Quatuordecim Marcar Pol Mficis Dewdato Mostowski Objicimus Durantibus

Judicijs

Judicijs suis Sub Pena Bñis ex Regñ Penalium publi
cand Judicijs Vers Suos per Medium Carlos Marras instanti
Sub Simili rigore Ex Regñ penalium Extendend Solvant et
habere loarm Rlandi Cosos mfici Mestoriekie Quñ Decla
rat Contravenijs Plium indulta Crandicia Trnarh per Anteriss
Decrum Judicij Suj Conservationes editas desidend Quo
niam in Causa psente Documenta non nulla ad Sufficientem
remonstrationem Negotij presens Necessaria Sua in Judicio ad
presas non producuntur Quare Necessariam esse Condnem
Judicij Suj ad Tendum Bonos Carnalino et alios pertinere
in ead p Feria Secunda post Dominicam Conductus Paschs
in Cui Imminente A 1802 Ventura mahis Plium Sum
ptu Conducendi, Quod Judicium Sibe bini aut Unius mfici
Judex Conducend Condescensurus Reproductionem Omnium
Documentor Negotium Causa psens concernentium Quia
Etiam Si opus fuerit ostanda Compbatione Cui Compe
lient injunget Plumq Negotium Causa psens Juxta obs
quentiam Decñ Remissorio Judicij Tribunalis Rmi Petrico
rense pro Exigentia legis Jubilei Documentor et Innovatio
Plium finaliter in hal statum et Presentem relinquen
dd. decidet Disjudicabit et Moderabitur Cujus Vel quorum
Decisioni Partes Parere Judicatum pati et acquiescere Sub
Pena Bñis illo in Termino Condescensionis Super Pte
Contravenend publicand debebunt et tenebuntur Juxta
Pena Simplici Quatuordecim Marras Polonicali Parti
Parti per Plem Compensanda Judicio Vers Suos tribus instantis
per Utramq Plem Sub Stricto Rigore ex Regestis Penalium
extendend Solvenda Pro qua Condescensionis Termino Partes
Juxta presentem Decñ Tribunalis quos Voluerint et Negotium
Causa presens proposuerit, Advocati Advocandi Sub Rigore Sequa
scripto Comparere Astringantur Decreti presentis Vigore

Actum in Plonsko in Termino
Communibus Tribus Plonensi
bus Distinctum Plonsensis
Simul et Rawaziensis una cum
Continuatione Anteriorum Cau
sarum Feria Quarta post Fe
stum Sancti Luce Evangelistæ
proxima Scilicet Die Vigesima
Quarta Mensis Octobris Anno
Domini Millesimo Septingen
tesimo Octogesimo Primo Cele
brato.

Inter mfici Antonium

Inter. Mśicos Antonium Patruum. et Uladislaum Filiastrum Miaz
ynskie, actores et Cttos per Suum Mśicum Uladislaum Miaz
ynski Suo et Patruj Suj mne prttes, mśicos Albertum Jose
phum et Onuphrium Miazynskie fratres uterq germanos
actores et Cttos per Suos m Albertum Miazynski Suo et Suprasen
ptor Fratrum Suorum mne prttes Et Sos Antonium. Bloch. et Rosa
liam de Miazynskie dum Sū Ignatij quond Simonis Vicene
tarij Trnis Lowickne vocitati Mroczk Filij Filiam. dum vow.
Sos Valentini Rythmagistr Exercituum Kni. Avi et Joannis
Patruj Miazynskich in Celibatu mortuorum. Neptis pam. et Filia
stram. Unicamq Successricem. Juriam Conjges Ctles et actores
per maritum Suo et Contis Suis mne prttes Sos Nicolaum Ba
gnicki Caminum Irrem Lowickne Secundi ad presens nuptua
Juriam Conjges. Viduricum et Matrem. tum Michaelem Male
wski Pinczgum et Filium in primo thoro percatum minoren
nem Ctles et actores per Suos Sm Antonium Bloch. Juscrun
Plentes Sos Franciscum Malewski Paulum Pogorski Jacobum
Obrębski et Apoloniam de Dembowskie Conjges Ctles et actores
per Sos Sos Malewski et Obrębski Suos et Suprascriptos Smnib9
ac Virtute Plentie prttes Sos Barbaram de Malewskie Sū
Alberti Niedzialkowski Conjugem Seu Attorz Conjges Ctles et Act
per Sm Franciscum Malewski ab ips Juris quaestorem. Sos
Franciscum Malewski et Mathaeum Bayerskj Conjges Ctles
et actores. per Sm Antonium Bloch. Juscriptum Plentem. Sos
Stanislaum Podrazski et Ludovicam de Malewskie Conjges Ctles
et actores. per maritum Suo Contis Suo mne prttr Judm Trne
Lowickne Et Judicata adictum. per S Antonium Bloch. Sos
Joannem Przepiorowski Burgos Crone Plocens Adictum per
S Laurentium Sokolnicki Judicium Resolucns Remissionem
a Judicio Inburs Rnd Petricoviens Suum ad Judm facti
tum Adiones Plium edtas. Decidens Controversijs Cas Plium.
et quos Mśicos Miazynskich. p Cassatione Decr. Trnis Lowickne
anni 1779ni in Sizensko. prolati tum Mannum. ac Irma
Contra se. facta et edita S. Eliminationis Cosa ac adjudicatione
Sibi Substantie ex Capitibus tam ob Sū Valentini Miazynski
quam dim Sū Joannis Miazynski quond Sū Simonis Miazyn
skich Vicinitatis Trnis Lowickne Filij Super Bonis Miazyne.
Magna et Parva. ac Liberade Utraque sese extendens Jurisde
centes pania, Jam vero Sos Blochow et Bayerskich Conjux
Malewskich Obrębskich Podrazskich. Niedzialkowskich ac Bogur
skich p approbatione prenominat Decr. Trnis Judicij Lowickne
Liberatione Sujda ptensa Successione ex Capite ob Sū Valentini
Miazynski Rothmagistri Exercituum Regni Nunquam Mroczk
quam et a quasdm Jure a Sō Antonio Miazynski quasi ob Jo
annis Miazynski Jūis Mroczk Filio tanquam ex se Utroq Conjug
Et Annam de Krajewskie primo ob S. Antonij Malewski Capitaj Trnis
Lowickne

Valentini et Joannis Miaszynskich in Celebratis de hac luce Decessus Cassatione Transactionum in rem Spr Vladislaj et Alberti Miaszynskich et Spr Andreae Miaszynski quasi Joannis Miaszynski Simonis Miaszynski Vice notarij Trib Lanckronen dicti Mrowek Filij Filii Coram Actis Curiae Lucanensis in Ao 1777mo Subscriptarum Dationi pendij poenis pro Contraventione Decreti ac poenissimum Super Spr Vladislao Miaszynski pro procuratis Defunctis exemptis Ex Actis Lucanensibus Transactionibus Falsificationej Mendacij cum eiusdem alijs Circumstantijs Trib et Rto presentis Causae Coram Lanckronen inter se agentibus probitis factis exhibitis Quantum ex Documentis circa adimplendam Satisfactionem Decreto injuncta Communicationis Documentorum in Judicio Trib Lanckronen Summarijs per Partes Conscriptis et per Judicium illud ac Causae Rtis Subsecuta Specificatio Rei in Judicio circa introductionem Causae praesentis ad praesens reperitis palpabiliter Demonstrentur in Ao 1759no Feria Secunda post Octavas Ti Sumi Corporis Christi Dni in Cro Plocen inter Nobles Paulum et Mathiam Miaszynskie Fratres olim Stanislaj Miaszynski Mrowek Filios Dationum injuncta Exdivisionis inter eosdem, ac in Ao 1610mo in Dationum injuncta Exdivisionis inter eosdem, ac in Ao 1610mo in Sirenskie in Trib Communibus Fra Secunda post Trm S Lucae Evangle in Concordia inter Nobles Miaszynskie ex Capitibus Dationum Procedentes in Exdivisionis Sylva et rubetor Spr Donorum Miaszyna Magna Coram Eod Actis Trib Sirenen Facta No bles Albertum et Stanislaum Miaszynskie olim Pauli Dicti Mrowek Filios Sue et Nobilem Albertum et Stanislaj Miaszynskich nec Pottem Nobilem Joannis Janski Soronini Sui in Dnio Uniejow et Magnum Sie ex in tuberca Super Eod Soronino habitae Nobl Jacobo Chaszynski ad annum Unum Arendatum, in Ao vero 1621mo Die Decima Quarta Junij Infantem Albertum Nobilem Valentini Miaszynski dicti Mrowek et Sophiae Conjugum Unionis in Ecta Parochiali Sirenen Baptizatum esse, tuncq in Ao 1672do Fra 6ta Ante Dm Septuagesimam in Cro Plocen N Paulum Miaszynski de Valentini filium Nobilem Stanislaum Liberadzki Summam Quadraginta Florenorum Pol et Majori Super Subdito modo Obligatorio inscripta transfundisse, in Ao 1676no Die Decima Sexta Februarij Filium nec Matthiam Nobilis Pauli Miaszynski dicti Mrowek et Margarethae Unionis Conjugum in Ecta Parochiali Sirenen Baptizatum esse, tuncq in Ao 1677mo in Cro Plocen in Trib Secretar Fra 6ta in Crno Filium Sue et Individuae Imitatis Nobilem Stanislaum Miaszynski et Nicolaj filium Sui Simonis Miaszynski Nobilis olim Pauli Ex Spr Margarethae Kulikowska Legitimo Summam Ducentorum Triginta Quatuor Florenorum Pol in Agris Dnis Miaszyna Majori Modo Obligatorio Filij Scribentem transfundisse, alij in Ao 1686to in Niedrzwi in Trib Communibus Fra Secunda post Trm Spr Omnium Sanctorum Valentinum Miaszynski olim Pauli filium Sm Simonem Miaszynski Vice Notarium Trem Lanckronen Fratrem Suum germanum

de Summis

De Summis quibusvis ac rebus morte dim Sri Gregorij Miazynski Fratris Sry Pistis Commilitonis in Expeditione Viedneusi per hostes interempti derelictis se Liga Cum Fratrem Suum Concernens ex Ipsius Salis Factione quietasse Coag ao ut Mta va in positione Actor Feria Secunda post Dnm Pentecostes Sri Bartholomaeum Lecki Sae Simoni Michaeli Duorum Miazynski Camerario Sri Pistis Ploscen Vice Notario Trn Lowickien dim Sri Pauli Miazynski Mroczek Filio Sortem Suam in Domo Miazyno Siltam Major et Agrm. Apud Nblm Mathaeum Miazynski dictum Marander in Obligatione existentes in Spes Domo Jacentes Donatione Authent resignasse Coag ao Die Decima Septima Junij Infantem mm Joannem Antonium Sae Simonis Miazynski et Mariannae Salomska Conjugis Quis Unus Congum in Pietà Parochiali Srencen Baptizatum esse iam autem ut ao 1688vo in Cro Ploscen in Trnis Quadragesimum Feria Secunda in Vga Ht SS Trium Regum Sae Simonem Miazynski Vice Notarium Trnem Lowickien et Suo et Sri Valentini Miazynski Fratris Sry germani mi ab Una et Valentinum Parentem ac Bartholomaeum Filium Miazynskie Suos et Nblium Sophiae Kwiecka Comitis et Matris tum Patris filij et Fratris Suos minus pte ab altera se se matre tamq Sri Valentinus Parens et Bartholomaeus Filius Miazynscy Sae Margaretham Rutkowska Matrem Ipsati Sri Vice Notarij Trnis Lowickien et Mariannam Salomska Conjugem Illius ac Subditos de Villa Miazyno Major adg Valentinum Miazynski de prepu Causa quietasse Coag ao et Actu Ipso Nblm Valentinum Miazynski ab Alberti filium Sae Simoni Michaeli Duorum Miazynski Vice Notario Trn Lowickien Filio dim Pauli Populam Suam hac vedelicet partes Medas quaestionis ab Una et Illis Nissi Atanasi Miazynski Thesaurarij Curiae Kni pte ab altera in Domo Miazyno Major Sae Donatione Authen resignasse in ao quoque 1690mo in Cro Ht Transfiguratonis Christi Domini infantem mm Ignatium Laurentium Sae Simonis Miazynski Vice Notarij Trnis Lowickien et Mariannae Salomska Unius Conjugum Filium in Pietà Parochiali Srencen Baptizatum esse adg ao 1695to in Srensko in Positione Actorum Tritum Feria Secunda post Trn Sti Francisci Confessoris Sm Simonem Miazynski Commissa Sortem Ploscen et Vice Notarium Trnem Lowickien dim Sri Pauli Miazynski Filium Sae ac Nblis Joannis ac Ignatij Miazynskim Filijs Suis cum dim Sae Mariannae Salomska percata Summam Quatuor Millium Florenorum Pol Super Domis Suis Miazyno Magna et Liberae Utrag inscriptione Authen Simplici debito Asscurasse Coag ao Et Actu Ipso hunc Sm Simonem Miazynski Sae ac Nblis Dorotheae Miazynska Filia Suae cum Sae Mariannae Salomska percata Summam Duum Millium Florenorum Pol Super Bonis Suis Similj Inscriptione asscurasse iamq ab ao 1706to in ano Cichonowicze

Fra

Feria Secunda. in Vigilia Ste Sti Mathaj Apli Sme Nico-
laum Gazecki Suo et Sor Joannis et Ignatij Fratrum uiter
se germanor Soceror Sucium. ac Dorothea Sororis ipsor Con-
sortis Vero Sue Umie Miaczynskich nre Cone Nles Barthole-
meum Miaczynski de Valentini filium de Miaczyno minor.
et Annam Luricka Juniam Conges atq Michadum Padorski
Ante hac Famulum Sri Valentini Miaczynski Patruj Mori
festantium. nre Stanle posepsine Sri Valentini Miaczynski
in Denis Miaczyno. Sor Joannis et Ignatij Miaczynskich.
hereditt per Nblm Padorski Quati Sri Valentini Miaczynski
Patruj famulum Tide fragum. frumenti Sex Substantia Sor
Joannis et Ignatij Miaczynskich. ad Corethu Centum. Nobli Bar.
tholomei Miaczynski extraditionis per Cane pero Nblm. Bartho-
lomeum Miaczynski Villa Miaczyno magna Sor Joannis et Igna
tij Miaczynskich hereditaria per Nobles Sortitos per ipsor Condu
ctos. Combustionis Causationis et inferitus alias Circumstantias
Maatum esij in ac Autem 1718mo Dei Trigesima Martij in
Cria Luceoriense Inter Mficum Valentinum Miaczynski Prefectum
Cohortis Lonicatae Illustris Mficj Paladini Volhinia et Sri Igna
tium Miaczynski Ejusdem Cohortis Commilitonem. ex Sri Joannis
Miaczynski Capitanei Regiminis Illustris Mficj Capitanej Sando
miriense Crudeliter interempti necem Tendentes, Actores et Illu
strem Mficum Capitaneum Sandomiriense tum Sor Josephum
Dzewinski Subernatorem Arcus Dubinense Mariamnam Bar
lecina tum Famatos. Nowicki et Rudzewic, Vitos Deer clans
Subsecutum Esse, quo Decreto Sme magistratui Quati ex Sri Joan
nis Miaczynski Capitani Regiminis Illus Mficj Capitanej San
dominiense Crudeliter interempti, homicidam penis Criminali
bus Subiti declaratum. tum et Complices penales exhibiss
Coas ad Die Quinta Mensis Maij Coram Actis Cone Suc-
cessore Sui Josephus Antonius Dzewinski Subernator. Sorta
licij Arcus Dubinense Satisfacione Decreto Castrense Succonense
uiter Mficos Valentinum et Ignatium Miaczynskie Patruum et
Fratrem germanos dicti interempti Joannis Miaczynski ab
Una, et re Maatos ac Alios. prolato de Diligentia ingressus suj
in Turrim Castrense Succonense Maatum esse, Coas ad Die
Sexta Mensis Maij Illos Mficum Valentinum ex Miaczyno Mia
czynski Prefectum Cohortis Lonicatae Illus Mficj Atanasi ex
Miaczyno Miaczynski Paladinu Volhinia Sue et Sri Igna
tij Miaczynski Ejusdem Cohortis Commilitonis Filiastri Suj germani
Olim vero Sri Joannis Miaczynski Capitanei Regiminis Pedestris Illustris
Principis Capitanej Sandominiense Interempti fratris germani nre
Sme Antonium. Josephum. Dzewinski Subernatorem. Sortalicij Ar
cus Dubinense de Sessione Turnia Decreto Cone Succonensi
Coas ad Explen. Quinta quidaq; Deinde et Sme Dulcina
per Nunce Mficum Valentinum Miaczynski Suo et Sri Ignatij
Miaczynski Filiastri Suj germani nre Similiter de Sessione

Turnica hoc Ao et Sub Eod. actu Illa Illa qui stabit Eod.
Ao in Villa Miaczyno Maior. Feria Secunda in Vigilia Ss. San
ctor Omnium p Pia Gsa Nicolaj Gaszki et Dorothea Mia
czynska Conjugum et ex Condemnatorium Curiae ad Instantiam
Dnae Gsae Gaszkich Conjugum actor. Super Gsa Ignatio Mia
czynski olim Gnosi Simonis Miaczynski Camry Gnis Plocens.
Via Notarij Trnis Tauskiego Filio Cattu primo quia rne non
bonificationis restaurationis et reparationis bonor Miaczy
no per Gsos Gaszkie tradu possessionis Suae Dnae Dot.
Iata olim Gsae Margarethae Rutkowska olim Gri Pauli Mia
czynski Comitis relictae Viduae Ejusd. Gri Ignatij Miaczynski
et Gsae Gaszcka. avia peractamq Combustionum per Succos
Occupato reparatos Attonitis rne Dotis Competentis ex Bo
nis Paternis et Maternis ac post Subscuta. Iata ab Gri Joan
nis Miaczynski Gsae Gaszcka. et Ejusd. Gri Ignatij Miaczynski
Fratris Gsam Gaszcka respirantis non Solutionis Summar
mo Nec. memorati olim Gri Joannis Miaczynski absq Sobo.
Gsae Gaszcka. levatos et rel Millium equaliter Eandem Gm Gasz
cka. post Eius ab Fratrem Concernentium. restituere recusantis
Ultraq in Judicijs Officij Crne Plocens Feria Secunda Ante
Im Ss Hedvigis Viduae Electae Dej Ao Eod. 1710mo. Obten
tarum Traditionum Subscutam esse, et Eius actis Trnibus
Tauskiensi qui Mlava. in Posttiste actor Feria Secunda post
Im SS Simonis Judae Aplor hoc Ao Oblatuatam cati
tisse tum quo ut Ao 1720mo in Festo Dae Decima Septima
Junij Testamento Ultima Voluntatis Mici Valentini Mia
czynski Praefecti Chortis Sonicato Illm Mici Palatini Vol
chinie Hanc Micium Valentinum Miaczynski in prove
cta Sua etate in Celibatu existere se erarantem Substan
tiam Suam Gsa Ignatio Miaczynski. Filiastro et Nicolao
Chanynski Sororio Legis dispescisse, in Ao autem 1721mo
Die Secunda Maij in Dambrowka. Complanatione Seu Con
tradu inter Gm Ignatium Miaczynski olim Gri Simonis
Miaczynski Camry Gnis Plocens Via Notarij Trnis Tauskiego
filium ab Una, et Gsa Nicolaum Gaszcki et Dorotheam
Miaczynska. Gsati Gri Ignatij Miaczynski Sororem germa
nam ex Altera Confecta actis Crne Fe
chane Sabbo post Im OO Sanctor. Ao 1724to Oblatuata
Gm Ignatium Miaczynski Gsae Dorotheae de Miaczynskie
Gaszcka Sororis Suae Germanae de Bonis Paternis et Ma
ternis adj in Vim Meliorationis Dotis post olim Gm Joan
nem Miaczynski Suum et Ejusd. Gsae Gaszcka. fratrem qui
manum Remittes duesque Summam Seu Millium Trium

Trecentos S. Quinquaginta Florenos Pol. p. Dote Constituisse
et ad manus Ejus D. Summo Sodco Suas D. Liberadas Ejus
Nicolao Gazicki resignare se obstrinxisse, in reliquo Summam
Quatuor Millium Florenos Polonos Ejus Ejus Gazickim Exolvere
Spopondisse, et Insuper Pacificanos Ejus Ejus Gazicki
et Boreyam Super se perductam Successionem omnem post
Olim Valentinum Mszczuy Miaczynski Praefectum Cohortis Lanca
te Illis Mszczuy Palatini Volhiniae sibi Spectantem apud Eum
Illum Mszczuy Palatinum Volhiniae et Ubicunque Existentem
Ejus Ejus Gazicki Soceru Suo Ad repetendum procomisisse
Unde Ao 1722mo in Civ Plocensi in Trinis Quaestas Gra
Secunda in Crino Fti Sti Mathaei Apli ex Pte Spae Nicolai
Gazicki et Dorotheae Miaczynska Conjugum Super Ejus Nicolao
Cohortis lanceatae Illis Mszczuy Thesaurarij Cui Commissione
et Thoma Chamynskie Fratribus inter se germanis nec Re
stitutionis Vanas rerum Mobilium Summas Parata Stam Ju
rantiam Stam olim Mszczuy Valentini Miaczynski Patruj Suprias
quam Decreto Cravi Succesiene in Causa Actis olim Ejus
Joannis Miaczynski Spae Gazicka Fratris germani Adjudicat
et per Eum olim Mszczuy Valentinum Miaczynski Patruum
a Cordis Perenis levatas tum Scriptas Chirographorum
Regestrorum Militarium ac Alia Cujusvis Supellectilis post Re
bia fata ab Mszczuy Valentini Miaczynski Spae Gazicka Adrianis
Patruj germani per Gratos Ejus Chamynskie Accepta Contu
maciam Absentem esse, Bande. in Ao 1747mo in Szremsko
in Trinis Communibus Jura Secunda. pt Dm Invocavit. Quod
olim Sm Ignatium Miaczynski olim Ejus Simonis Miaczynski
Civis Notarij Trinis Jaworznens filium Ejus Antonio Malewski
Camerario Trni Jaworznens ob Stanislaj filius mediatatem
Omnium Dr Suor Super bonis Miaczyno Magna et Liberadas
Utraq Authentica Donatione Resignasse, Denique in Ao 1765to
Petrovie in Judicijs Ordinarijs Tribunali Regni Tra 6ta pt
Dm Reminiscere Quadam inter Illustrem Mszczuy Petrum
Miaczynski Palatinum Czernichovie Actorem et Actum Sm
Omiam de Sbinitkie olim Ejus Ignatij Miaczynski relictam Vi
duam Matrem atq Rosalian Ejus Antonij Blocki Centem tum
Ejus Antonium Malewski Citos et Actores Datarum Quo Dona
tionem per Eum Ignatium Miaczynski quondam Simonis
filium Super bona Miaczyno Cram alia Cravi Uroczina
rum pro re Illis Mszczuy Petri Miaczynski Palatini Czernicho
vie Pritam Cassatam jam Vero Posteriorem Donationem
per Eumdm Ignatium Miaczynski in rem Ejus Antonij Ma
lewski Super Mediatatem Dr Liberadae et Miaczyno Utraq
factam Approbatam extitisse, Sequi promissio Documentio

Præcedentiam. Illos à Rosalio Sri Antonij Bloch Comitis in
Genealogia Descripta Sua in Judicio Reposita. Specificatam.
nempe a Stanislao Miaczynski dicto Mroczek binos filios
Paulum et Mathiam Mroczki ab Eorũ Paulo Filio Stanislaj
Mroczek Albertum Stanislaum et Valentinum tres Eosdẽ
Filios, Similiter in Documentis Mroczki Scriptos a Valen
tino quoque Mroczek Filio Pauli, Albertum in Metrica Ba
ptismi Sui Anno 1621mo Illos Mroczek Scriptum, et Pau
lum in Transfusione Anni 1672di se Filium Valentini Sin
bertum in Metrica vero Baptismi filij Sui Mathiæ Anni
1669ni Mroczek exaratum. tum quo ab Eodẽ Paulo filio Valen
tini Mroczek ex Nob. Margaretha Rutkowska Conte Ejus
Eiusq; Mathiam de Cujus Baptismi Metrica nunc Dictum
tum Gregorium Stenkens in Expeditione Fiedneue per hostes
interemptum Valentinum Præfectum Cohortis Loricatæ Illmi
Mris Palatini Volhiniæ in Celibatu enarrante Testamento
Pollali Confecto et Alijs Transactionibus Scribter demarke
um adq; Simonem Michaelem binj nominis Camnũm Grlẽs
Plocens et Via Notarium Terræ Lowicz. resignatione
Ao 1680o per Nlm Bartholomæum Leski in rem Sui
facta. Illos Mroczek nominatum. ab hoc quoque Simone
Mroczek Camnio Graniciali et Via Notario Pauli filio ea Spa
Marianna Galinska. Ejus Conge Joannem Antonium p
ut in Metrica Baptismi Ejus binj nis exaratum Capita
num Regimiris Pedestris Celsissimi Principis Capitanej Sando.
mirense Garante Præsẽa in actis Cronæ Succesione et Alijs
plurimis omnisis Documentis Dubnæ interemptum Steri
litate Decessum et Ignatium Laurentium. Illos binj nis Pro.
ut in Metrica Baptismi Ejus ab hoc quoque Ignatio Lau
rentium Miaczynski olim Simonis Michaelis Mroczek Came
ranij Grlẽs A Via Notanj Filio ex ob Spa Anna Stinicka. Sm
Rosalium Miaczynska. Sri Antonij Bloch Comitem ad Spem
Agentem præsisa, Illos Sri Blochowie Conge Sufficienter
Deducant. Et Licet Sri Miaczynsky nunc Agentes nempe
Antecessor Patruus cum ob Illos Simone Miaczynski Fratre
Suo Germano. Sroẽ Uladislaj, Alberti et Josephi et Omn.
phij nunc Agentium Parente olim Sri Bartholomæj Mia
czynski filij hancce Sm Bartholomæum Miaczynski Paren
tem et Avum ad præsens Agentium. ab olim Mris Valen
tino Miaczynski Præfecto Cohortis Loricatæ Illmi Mris Palati
ni Volhiniæ Sæpedicti olim Sri Simonis Michaelis binj
nis Mroczek Miaczynski Camrij Grlis Plocens et Via No

tanj

vice Notarij Irnis Iaworskiene Fratre Germano quovis Pau
li Filio Juxta Descriptam et Suo in Judicio Cem Subsi
ptione Judicij Irnis Iaworskiene reportatam. Genealogiam Suam
propagasse, allegant, Utique Ejusq. Allegatis Fidelia Bartho
lomej & Valentino Simonis Fratre Pauli filio ad portionem Sub
stantiae SSP Miazyno. et Liberae Utraq. ex Capite Ejusq. Pa Valen
tini Pauli filij emanare, recurrere Sioplant. tum quoque in Virtu
te Transactionum Seu Donationum prima quid Die Decima
Septima Mensis Martij per Irnm Antonium Miazynski olim Spect
Joannis et Annae de Tyminskie Miazynskich Conjugum Filium
olim vero Spect Simonis Nicolaj et Gregorij Fratrum Germa
nos Neptem olim Autem SSP Pauli et Joannis Miazynskich
Pronepotem Super Sortes Villae Miazyn Parva et Magna Libera
dza Parua et Podborne Boguninska minor. in Pltu Plocicne Terra
Iaworskiene sitas. in primam Spi Vladislaj Kawa Miazynski
Olim Spect Simonis et Sophiae de Bednowskie Conjugum Filij
olim vero Spi Bartholomaej Nepotis olim autem Nicolaj Mia
zynski Pronepotis Filiastri Sui alterius Die Vigesima prima
Mensis Novembris. per Eiusd Irnm Antonium Miazynski olim
Mficum Joannis et Helenae de Tyminskie Miazynskich Conjugum
Bracławiene Conjugum Filium. Super Sortes. Bonae Miazyn.
magna et Parua. in Pltu Plocicne Terra vero Iaworskiene Ja
centes in Perpetuam Mfia Alberti Miazynski Colonelli Exercitum.
Rnj Filij olim Mfici Simonis Miazynski Utrasque in Ao 1777mo.
Coram Actis Castrens Lucovicne Resignatarum sic Spi Vladislaus.
et Albertus Miazynscy quaesitores Effectum. Irnm Antonium Mia
zynski Jurisdatorem Suum. ab olim Spo Joanne Miazynski Capi
tano Regimentis Pedestris. olim Spi Simonis Miazynski Camerij Stris
et Via Notarij Filio ut Superius expressum est. Dubni intervenis
Juxta. Canones Suos Genealogiam Suam in Judicio reportatam. Dig
na Anna. Seu Helena Tyminska ac si Effati Joannis Miazynski
Capitanei Comitis praecedatum esse Inferunt, et ac si in Deductionem.
Ejusq. Praecedatis Effati Jurisdatoris Sui testimonia quasi modo.
ex Libris Metrices. Copulator et Baptizator Eccle Wiezovicne
Subscriptione Jerienski Vicarij Wiezovicne Sub Ao 1779no. Die
Secunda. Januarij ac si Extraditionis Cartae denotata primum
quid in Ao 1709no. Die Decima Quinta Maij per quem
Michaelem Smiatecki Matrimonium inter Mficos ac Spos Jo
annem. Miazynski Juvenem Ensiferum Wratislaviene et Helenam.
Ac Annam. Tyminska Virginem. praesentibus Testibus Mfico Paulo.
Dambrowski Bartholomaeo Tyminski Raphaele Tyminski de
Wierzowica. Denotatum esse Extare Alterum in Ao 1712 Die
Undecima Januarij per Joannem Hebdowski Vicarium Wiezoviene
Filium. nne Antonium. Mfici ac Spi Joannis Miazynski Ensiferis

Wratislaviene

Wroclaviense et Helena et anno Baptizatum Contestans.
hæc Acta Circa Decretum Trne Iaworzne producta fuerant.
et ad Instans Sue in Judicio Coram Actis Tribus Iaworzne
in Crastino Dei Septima Mensis Junij Anno Millesimo
Septingentesimo Septuagesimo nono Ablatuata reponunt. Inter
roborationemque Principis Legalitatis Testimonium Extractum
quoddam ad instar Decreti Consistorij Wielicense Polonico
Idiomate Scriptum. cum Ingressatione Superius descriptos
Testimonium literas Motivas Realitatem ac si Coram Testimo
nio Contestantem Sub titulo Celsissimi Principis Cajetani
Ignatij Sotyk Episcopi Kratoviense Ducis Severiæ Descri
ptum cum appositis Sigillis binis Majori et Minori quorum
dam Sigillorum. Sub Die Sexta. Octobris Ao 1780 Datua
tum. in Judicio Sue producunt. Vigue quesiti Ejus et Juris Su
pcipue per Sm Uladislaum Miaczynski Apostatæ Antonio Mia
czynski Medietatem Substantiæ post Olim Sm Simonum.
Michaelem Miaczynski Communum Filium Plocense Via Notarium
Trnm Iaworzne per Caput Joannis Filij Ejus enga Caput.
Olim Sui Ignatij Miaczynski Alterius Filij Simonis Sue Rosa
lia de Miaczynskie Blochowo Parentis Sibi Agnoscendam
Exposcunt. Cum Vero Sui Blochowie Coniges non modo Reali
tatem olim Missi Valentini Miaczynski Prefecti Cohortis
loricatæ olim Pauli Filij quem Sui Miaczynsky nunc Agentes
pro Parente ob Sui Bartholomæi Miaczynski Avi et Parentis
Sui remonstrant tum et Olim Sui Joannis Miaczynski Capitanei
Regiminis Pedestris Dubni interempti Simonis Mroczek Filij
quem Filia Jia Sui Miaczynsky Actores p Parentæ Sui Anto
nij Miaczynski Juris Datoris Sui in Genealogia per se. repro
ta. ponunt Filia Realem in Celibatu decessum. Superius
Sparsitatis Documentis Sat lucide et Sufficienter pbant
verum Eum olim Sm Bartholomæum Miaczynski nunc Agen
tium Suas Miaczynskich. Parentem et Avum. ab Alio Valentina
Filio Alberti Miaczynski procreatum esse Transactionibus Anni
1688i in Civ Plocense in Trnis Quarta Feria Secunda in
Vigilia Ti SS Trium Regum. Subscriptis et quia prima qua.
Nobis Valentinus. Miaczynski ab Alberti filius Suo Simoni Mi
chaeli Duos Mnum Miaczynski Vice Notario Trn Iaworzne
olim Pauli filio Pesulam Suam in Bonis Miaczyno Majori Do
nationis perpetua. Resignant altera qua. Sui Simon Miaczyn
ski Vice Notarius Trnis Iaworzne Sue et Sui Valentini Mia

czynski

czynski Tadeus Syn germani mne ab Una. et Valentinus Parens. Bartholomaeus Titius Miaczynscy Suo et Nblium. Sophia Ko ciella Consortis et Mathias tum Petri filij et Tadei Suos mubus. Pta ab altera se se Matus nec non Gsati Gri Miaczynscy Suo Margaretham Rutkowska. Matrem Gsati Gri Dia Notarij et Mariannam Salcinska. Contem illius. Subditoque de Villa Miaczyno Major atq Gm Valentinum Miaczynski absentem de Protestationibus et Obductionibus ab Utroque factis Decisq ac quibuscis Causis quietarunt. et Mense Anni 1706ti in Ar ce Cichanowiense Feria Secunda in Vigilia Gti Sancti Mathej Apli per Gm Nicolaum Gazecki Suo et Gsos Joannis et Igna tij Fratrum inter se germanos. Socero Suo Cau Dorotheo Sororis ipsor Contis vero Suo Uno Miaczynskich nne Con tra Nble Bartholomaeum Miaczynski olim Valentini filium. de Miaczyno Minor. et Annam Konicka. viduam Conjgem atq Michaelem Padowski ante hac Tamulum Gri Valentini Mia czynski Patruj quos nne Matur facta Superius de Essentia ta presentium et plenius Authe Documentis eiusmi Summa rio Gsos Miaczynskich. Specificatis Valentinum filium Alber ti Miaczynski Garantibus Demonstrant. Denique Testimonijs ex libris. Matricis Baptizatos Pcte Parochialis Sreniense Per Rdum Adm Rndum Joannem. Rokitnicki Praepstum Sreniense Sub Die Sexta. Martij Anno Domini millesimo Septingen tesimo Septuagesimo Quarto Extraditis Manu Ejus Rdi Rndi Rokitnicki Praepti Sreniense Subscriptis et Sigillo Pcte Ejus munitis et quibus Miaczyno Minor primo Aō 1603to. per Rndum Valentinum. Mansionarium Sreniense Infantem nne Valentinum. Nblis Alberti Miaczynski Konika et Sophiae Conjgum Unos Altero Miaczyno minor Aō 1641mo Die Un decima Augusti Infantem nne Mariannam. Parentum Unos Valentini Miaczynski Dicti Konika et Sophiae Contis Miaczyno Minor. Aō 1660mo Die Sexta Maij filium nne Stanislaum. Nblis Valentini Miaczynski dicti Konika et Sophiae Unos Conjgum Quarto Miaczyno Minor Aō 1677mo. Die Decima Sexta Febru. parij filiam Constantiam. Nblis Valentini Miaczynski et So phiae Uxoris Thomi Quinto Miaczyno minor Aō 1697mo. Die Vigesima Septima Januarij filiam nne Mariannam. Nblium. Bartholomaej Miaczynski et Annae Konicka. Contis Quis Unos Conjgum Sexto. Miaczyno Minor. Aō 1690mo. Die Undecima Februarij per Rndum Dalchowski. Infantem nne Mathiam. Nblium Bartholomaej Konika. et Annae Contis Quis Unos Conjgum Septimo. Miaczyno Minor. Aō 1701mo. Die Vigesima prima Februarij per Rndm Petrum. Sabyckski Infantem nne Joannem.

Nobilis

Nobilis Dñi Bartholomæj Miaszynski et Annæ Comitis Ejus Uxoris Conjugum Cujus levantes ejus, Spõ Valentinum Miaszynski Vexilliferum. Militarem. cum Domina Eva Malkowska, Octavo Miaszyne Minor Aõ 1703. Die Septima Junij per Rndum Joannem. Lipski Commendarium Ecclæ Sreneñe Infantem nñe Antonium Nõlis Bartholomæj Miaszynski et Annæ Comitis Ejus Conjugum legitimos Nowe Miaszyne Minor Aõ 1708mo. Die Vigesima prima Obris. per Rndum Adamum Rudzynski Infantem nñe Simonem Spi Bartholomæj Miaszynski et Annæ Comitis Ejus Uxoris Conjugum Decimo. Miaszyne Minor. Aõ 1712do Die Secunda Augusti per Rndum Sabiejski Puerum nñe Thomam Nõlium Bartholomæj Miaszynski et Annæ Ejus Comitis Conjugum Undecimo. Miaszyne Minor. Aõ 1714to Die Vigesima Quinta Aprilis Infantem nñe Jacobum Nõlis Bartholomæj Miaszynski Konka et Spæ Annæ Conjugum Uniores in Eccla Sreneñe baptisatos esse Attestantibus offatos Spõs Bartholomæum Miaszynski Autorum Spæ Miaszynskich. Parentem et Avum. tum et Valentinum Parentem. Ejus ac etiam. Albertum. Ejus Valentini Parentem Distincto Cognomine Konki Seu Kazitki Vocitato Suo. vero Antecessore ut Superius expressum est. Mwalki nuncupatos. Jis Spi Rlschowic. Conjgo Ostendunt. Jam quia Spus Uladislaus Miaszynski Autor Obtinendo. in rem Suj Donationem. a Spõ Antonio Miaszynski erarn Actis Cræ Luceoriene Aõ Millesimo Septingentesimo Septuagesimo Septimo Die 17ma Mensis Martij Eorum in Actis Cræ Luceoriene cum hac Specifica Expressione Spõ Uladislao Konia. Miaszynski et Ulterius Filiastro meo. Germano inscriptam. ~~inscriptam~~ per Extractum Aliter Sibi Extradi per se et Supponitur. paratam hunc Extractum Coram Actis Cræ Plocene Sub Celebratione Judicior Feria Quinta pri Dñi Misericordie Die Decima Septima Mensis Aprilis Eor Aõ 1777mo. Sine Expressione Ejus Conjugalis Konia per unum ipõ Oblatum fuit, Deinde Pro Actorj tempore Illor Alium Extractum. cum adjectione Unius Verbi Nempe Ubi fuerat. Filiastro meo germano. cum apposita re Filiastro meo Patruelj germano. Jos. Spus Uladislaus Miaszynski exarrantibus etiam bleris Epistolaribus. de Luck Sub Die Sexta Julij Aõ 1777mo. per Doroszki ad se Scriptis Actis Cræ Plocene in Mtava Die Sexta Mensis Septembris Aõ 1779no. Oblatus fuit Illorum Dissone Sibi Extradi paratus, qui in Judicio præsens Dem Extractus. Coram Actis Cræ Plocene in Mtava. Die 19na Mensis Januarij

Aõ

ao 1778vo. Originalis Abductus per Eum. Sm Uladislaum Miaszynski Productus est Demonstratur. Perindeque Modus Sub. ductionis Procedentia Suj Jurisdatoris. Sub. Genealogiam autem. sor Sue Blochowa. ut Eam et ea Contenta exaratorum. Ho. minum Miaszynskich appar in Eas Dominum Lucovienc Apparet quaenispe Videtur. Et quo magis quia Jo. Sus Uladislaus Miaszynski Literas Matrices. ac si Baptismi Ejus Sri Antonij Miaszynski Jurisdatoris Suj Sub ao 1772do. tum et Literas ac si Copulati Matrimonij inter Sum Joannem Miaszynski Ensifera Vradaviene et Helenam et Annam Tyminska. Virginem Ejus Sri Antonij Miaszynski Jurisdatoris Suj ac si Parentes. Sub ao 1709no. quasi ppter Dedu ctionem Prodentia Ejus a Patruo. Sua Blochowa Patetice falsificatas manu Famati Alberti Kaszczynski Scriba Ci vitatis Mlavien et testatur. Datum Judicij Trium Lanskiensis in Mlava Die Decima Quarta Mensis Junij ao 1779no. Inter Sum Blochy Conjuges et Eum Kaszczynski Scribam Pu latum. Scriptas Subsignique Sigillorum. p curatis per Sm. Uladislaum Miaszynski. an Alium quempiam. impositis Nota tas, tam Circa Decr Trium Lanskiensis De Cujus legalitate Agitur quam ad presens. Suum Judicio pro testamine Cau sa Sibi reputat tum etiam extractum. ac si Decti Consi stenij Kielcens Superius Descriptum tam post Decretum Trium Lanskiensis in ao 1780 paratum. Scitis tamen Extractibus Consistorialibus Dissimilem et Omnino Suspectum reperiuntq Quae quidem Litera Matrices tam Baptismi Sti Antonij Miaszyn. ski quam Copulae Matrimonij Sum Joannis Miaszynski et Helenae et Annae Tyminska. testantibus Documentis. Testimonialibus. Actualibus Consistorij Kielcens Dicesis Cracovien Sub Sigillis realibus emanatis pro Pte Loci Sti. Blochow Ex Eod Consistorio Kielcens et per Praeptum Actualem Wierzovinien Pillren. Rndum Wysocklinski tunc per adm Rndm Theodor Jezierski datis Suis in Judicio per Eod Sus Blochy ac presens repositis in Libris Matri ces Ecclae Wierzovinien non reperiuntur. haec Documen ta a Prdto Rndo. Josepho Wysocklinski Curato Ecclesiarum Wierzovinien et Smegovinien Die Vigesima Januarij ao presenti tum et per adm Rndm Theodor Jezierski Ecclae Dale sinien Modernum Viginium Die Vigesima tertia. Mensis Ejus Januarij et Alia presenti ao mo te Sri Antonij Bloch. et Rosalia Miaszynska. Conjum. data Utraque per Offm Con sistorij Kielcens Dicesis Cracovien Die Martis Vigesima

Tertia

Tertia. Januarij hora ad nona Currente Confirmata Authen
tice ex Loco Officio Consistorij Kiioviensis extradita Suspicioni
Nulli Subiecta. non modo in Existentiam Omnium literar.
Officij Consistorialis Kiioviensis Metrices. per Sr Uladi
slaum Miaczynski Procuratas in libris Metrices Ecclie Wie
rovicenses tum et in existentiam. in actis Officij Consistorialis
Kiioviensis prenominati ac si Dicti per Sio Miaczynskie ad
presens Suo in Judicio producti testantur Ver et quia Josus
Uladislaus Miaczynski Comparatis Sibi in simili Omnium
literar Metrices Copijs ad Wierovnica advenerat, et Extra
ditionem Sibi Earo literarum. Metrices Justa Suj Copias.
ab Admodm Rndo Theodoro Jezierski Plebano Vicano Ecclesie
Wierovnicense expetierat, quas extraditus tanquam in libris
Metrices Ecclie Ejusdem non reperibilium. Ea rem ita plane
Explanant Et Ideo tam literae Metrices Baptismi Sri Anto
nij Miaczynski et Copulae Sio Joannis Miaczynski Cui
fendo Wroblaviciae ac Annae et Helenae Tyminska quam
et Passus Extractus ac si Dicti Consistorialis Kiioviensis
Omnias literas. metrices. quasi Legitimam. patitia Fa
bricata esse Deducuntur. Quo circa Judici premissis Omni
bus attentis Deductis Prefatis Sio Miaczynskie Actores
Modernos. Competentiam Autoritas et Auditio Sua tam
Exprimia precedentia. quam ea ex Juris quesiti non modo
Allatenus non deducere, verum et Subiectis patitie Do
cumentis Alteriam Substantiam querentes. ex Causa prere
Statutes Cadere Sententiat. Approbatoque Supravscripto
Tri Lauskiense in Scriptis Tra Secunda. Intra Octavas
Sti Corporis Christi Dni Subiect Die 7ma Mensis
Junij Ad 1779no. Inter Modernas Pes plato. Circa si
dubitatam hereditatem. et possessionem prenominatis Do
nos Miaczyno Major. et Minor ac Liberat Jam Sam Re
galiam de Miaczynskie Mochowa quam Sio Malewskie
Bogurskie Abrahskie quinque Lis Circa dictam Sor
tium Suas hereditem. Scriptis Documentis Summa
rijs in Judicio Suo Repositis specificatis Sat lucide probatam.
in perpetuum Conservandos. Consct. Jam quoque Donatis
nem Coram actis Curie Luceoriense Superius de Actis
Exaratam. per Sri Uladislaum Miaczynski a Sio Antonio
Miaczynski ac si Joannis filio in primam Suj Procuratam.
cum Ejus Oblatis bis formaliter. Subscriptis tum et Alteram

Donationem

Donationem per Eum S. Antonium Miaszynski ei rem Gō Alberti Miaszynski actoris Coram Epo actis Cenō Lucencien Utraq; Super Alienam hereditem fatas. necnon quascūq. Mānes de totum et Integrum Processum, Per Eōs Miaszyn skich Verabrie institutum Cassat et Annihilat. Respnsiq; Innovenientibus. pgressibus ei gesione Sui ei alienam Se nealogiam. et liam Intuitu alicui Substantie panas Eōs Eōs Miaszynskie tam ad mentem Decreti Judicij Ims Iaus Knene per Decretum pmissas appbate quam alias ei Prascriptas per Judm Suum ad inocentas. non posse Evadere Sententiat. Decernens. Quatenus. ei primis ei Satis factu rem pnominato Dāro Trū Iaustknene Jiæ Gō Miaszynsy Omnes nunc Agentes. Vadium Capitaneale Duplex. Eōs Antonius Bloch. et Nicolaus Jaginski p Vigilia Fti S. Thome Apli in Aō Presne incidenti Coram Officio et actis Cenō Plocene Sub Pena Dānis Circa manūm faciene pu blicane Solvand et realiter enumerent, tum quoq; Se Ius met Gō Uladislaus. Miaszynski Iunim Cū Plocene Sa periorem ei Eāe Vigilia. Fti S. Thome Apli Aō presne Incidere Ingrediatur. Ejusq; Sepūm pm Spatium Duo decem Septimanar. Sine ulteri missione Continuet et Ex pleat ei Eggressu Vero de Iuri Vadium Capli Duplex Solimet Eōs Antonio Bloch. Coram Epo actis Cenō Plo cene Sub Simili Dnis pena. Circa manūm faciene tam quo ad Sepūm Turricam. quam Solutionem Vadior ei Jiæ publicane Solvat. Nihilominus Quia Jiæ Gō Miaszynsy non Conscriendo. se reposittis Citra Decrum Judicij Ims Iaustknene Eōs Bloch ow Conjum ac alios Dr Miaszyna. et Liberade Utraq; hereditus Documentis pro Justo Communicatis Altercatum Eos Fideliter repugnare Causam Eandem. ad Judicia Ti bunali Gō Petitionem per pcaliones cum Expensis Partis Pcum Agentis et cum acerbe citatis Decto Judi cij Ims Iaustknene Juste gtato grauaminesedocere pal pantur. Proinde ep Gūmodi pgressu indebite obtentu gravine Decreto Judicij Ims Iaustknene Contraventione Eōs Causatu neq Expensas Pli Eōs Eōs Antonium Patrum. Uladislaum Albertum Josephum. et Onuphrium. Illustres Miaszynskie Secun vis panis Judicium pmissis Subesse Sententiat Duximus Quatenus. Jiæ Gō Miaszynsy Omnes. Unus ad Alium se se non referens Eōs Antonio Bloch et Rosalia de Miaszynskie Conjuges.

tanquam Principalibus Causæ Promotoribus Vadium Capita
nale Duplex ad manus manti Gis Nicolai Doginski et
Gis Centi ac Prigno ad manus tamen Gi Nicolaj Do
ginski Vadium Capte Simplex. Gis Francisci Malewski Jlis
Vadium Capte Simplex. Gis Pauli Doginski Similiter Vadi
um Capte Simplex. Gis Jacobi Obrezski et Apolonia de Ben
kowskie Conjugibus ad manus Manti Vadium Capte Sim
plex. Gis Alberti Niedrial Kowski et Stanislai Poduaski Va
dium Capte Simplex Gis Mathæi Dagenski et Francisæ
Malewska Conjugibus ad manus manti Vadium Capte Sim
plex. vi et pro Feria Secunda pet Din Conductuszui ad Jm
minens 1702do. Ventura. Coram Officio et Ego Actio Cene
Plocens Sub Pena Gnis in Casu Contravencionis Circa
Mutionem faciend publicand Judicis vero Seu Vadium Ca
pitanealis Simplex incontanti Sub Distincta pena Gnis
ex Bonis Panalium publicand Solvant et realiter enumerent.
Tum quoque pro procurata fabricatione Extractus ac si
Decreti Consistorij Kielcens Dicasis Cracovien Cura Gi
Uladislaj Miaszynski ut Superior Decretum est Jam post latum
Decretum. Tnr Laudabilis Subscripta. Cum Gs Uladislaus
Miaszynski distinctas panas non posse evadere Cpsit. et licet
Superiores mente legis promeruisse palpatur. panas ad mitis
res tamen De Clementia Judicij Condescendens Decernit.
Quatenus post Expletam primitivam. Sessionem Junicam Su
perius ipsi ad explendam Assignatam. vi Sex Septimanis
Jlis Gs Turnin Cmos Castri Plocens Superierem ingredia
tur. Ejusque Sessionem per Dimidium Anni ut a Similib
bus Egressibus arceatur. Sine intermissione Continuet et La
pidat. nec non vi Eos Egressus Seu Secundario. de Juni
tam Jos Gis Uladislaus Miaszynski quam et Gnis Alber
tus Miaszynski ex quo etiam vi rem Gnis Gi Alberti
Miaszynski Juris dationis. procedentis ac ripparationem Jos Ex
tractus fabricatus est. Utrique Unus ad alium se non
referendo. Quingentas Marcas Pol Gne Antonio Block. Ma
nto Coram Officio et Actis Castrens Plocens Sub Pena
Gnis Circa mutionem faciend tam quo ad Sessionem
Junicam quam Recessionem marcas publicand Judicio
et presentis Decreto

vero

vero Suo. Vadium Capte Simplex Sub Districto Rigore Pe
nae Dnis ex Legestio Penalium extendens, in instanti Sol
vant, et aliter enumerent In Sublaqueum quoque Conde
mnatos Suos Alberto Josepho et Omuphrio Miaszyn
skie ex Pte Sor Blochow Bagienskich Mabuskich. Obrob
skich ac alios. in Judicijs Suis hic vi Plonsko. Feria 4ta Post
Festa Solennia. Paschi Pentecosten Die 17ma Mensis Maij
Ao 1780 pretento in Decreti Tribunali Sui Petitorie
hac in Causa Attenta Solvant Jos Sui Albertus Josephus et
Omuphrius Miaszynscy Vadium Capte Simplex Sos Blo
chum. Congibus. Bagienskim ac Eius Omnibus Contra
Eos Miaszynskie Agentibus. in Termino Secundario
Egressus de Turri Sti Uladislaj miaszynski et Sub Rigore
in Eius Apposito Judicio Vero Suo. Medium Vadij Capte
Simplicis Sub Censivo Rigore ex Lgo Penalium extendens
vi instantis Exhibent. Ad illationem q Sor Blochow Conjun
gum post primulgatum Jo Decanum Suum ad Judm factam.
Extractum Fabricatum. ac si Consistorij Kielcense Sera
Actis Judicij Sig Oblatuatum. Circa Sos Blochy Conju
ges. retinendum Sententiat.

In Plonsko in Imis Communibus Imbus Plocens
Districtuum Plonscens Simul et Rawaczens Una
cum Continuatione Anteriori Cujus Pta Secunda in
Crio Ti Sanctor Simonis et Judae Apton Solitet Die
Vigesima Nona Mensis Obris Ao Dni 1701mo Celebrab
Inter SS Evam de Rybitkie olim Sti Thomae Konopski relictam Con
sortem Vidiam Matrem. et Joannem Filium Konyskie Autores
per Suum Filium. Suo et Matris Suae nne patter Sui Sigismun
dum Drumirski et Martiannam de Pilchowskie primis
S Alberti Dmdowski Secundi ad praesens voli unicum Conjges
et quia Certum in Area Suae Sij Maria Cattos patter Sui
Gregorium Nadratowski Cattum patter Sui Carolum Drzewi
et Barbaram de Dmdowskie primi olim Sti Thomae Labedzki
ad praesens Secundi voli unicum Conjges Cattos per Sui Josephum
Lesnowski Judm Siet quia Pars Actorea Sui Antecessum Sal
ski Cattum nunc Disparens Cendinibus tribus prima
quia Feria Secunda post Dm Septuagesimae pta Solit
et Die prima Mensis Februarij Altera Feria 4ta post Sti
Sui Pi Omnium proxa Solitet Die Tertia Mensis Novembris
Ultimi Ao 1779no. Tertia quoque Feria 3tia. infra Octavas
Festi Sui Corporis Christi Donec Solitet Die Trigesima Men
sis Maij Ao ipsius 1780mo. Omnibus his tribus Cendinibus

X

hic d

hic in Plonsko in Judicijs Suis. Super Sto Antonio Sielski
hac in Causa. Attentis plenarie Conscriptis esse probat.
Cum vero Pars Citta. Cuius Sñ Joannem Konopko. Actorem
Scripto manuali in Causa D. Decima Secunda Junij
Sub tradu Judicior Trium Plocens Ao Dñi 1771 hic huiusce
Sñ Antonium Sielski de Condemnatione primitiva. Superius
de actu Exarata. exhibita Satisfactione quietasse, demon
strat Proinde Judñ p plenaria. Conscriptione Cuius Sñ Sie
lski nunc disparentis Causa prefatum non posse reputari
Judicat. Vos Super Eos, Sto Sielski disparere nñ extradi
tionis res Varias Argenteas ac inventarias per facta
als Sñ Thomae Rybicki decretis Contravenire nisq Decretis
in hac ultimaria sortis finalis ac indilata faciens Exe
cutionis permittitur Condñan quae D. Act R. cum Com
parere Vero Causa presens Eo Conscriptionem disparere
Suspenditur Termino Conservato Publicatum.

Inter Sñ Valentinum Dziadowski Actorem pttr Missium Josephum
Ubysz Venatorem Plocens Citatum per Sñ Matthiam Starczewski
Et quoniam Comparens Missij Ubysz Citti ab Inscripta. Compareto
ne recedit et Causa Principalem Condemnare permittit Proinde
Super Eos Missij Ubysz Sñ non Solutionis quoto Quadragin
ta quatuor Florenos et Gaspar Vigenti quatuor Libras ad Scriptum
Manuale Contractus permittitur Condemnan quae D. Act R.
Publicatum.

Inter Illum Adñ Rndñ Josephum Cachowski Ecclesiae Plocens
Canonicum ac Dziadowiche Praeceptum Actorem pttr Sñ Fabianum
Gnybowski Camerarium Terrem Zawkrzens Citatum et Judicare per
Petr Radowski Nem Zakrzewski Citatum per Cursa Judñ Cives
Plos ante Pli Citta Suum Ad Judñ edita Deudena Controver
sijs Plenum Examinis Necessariam esse Inquisitionem hac in
Causa per Utramque Plem. ac Contenta Termñ et Protestatio
num Plis ante ut Sequens Judicijs Suis edixerunt Cens et J.C.

Inter G Adamum Kruszewski Actorem pttr Et quoniam G Adamus
Sikorski Citatus presens in Termñ disparuit Et in Condemnare Per
mittit Proinde Super Eos Citto disparere nñ attentatae Vi
dentiae Bonificationis Damnos Contravenire nisq Decretis
in hac ulteriori sortis finalis ac indilata faciens Executio
nis Permittitur Condemnan quae D. Act R. Publicatum.

Inter Sñ Ludovicum Gutkowski Actorem pttr Sto Catharinam
de Dzierzkie primi Olim Sñ Andreae Pstrokonski Secundi et
Sñ Alexandri Samuelis Konski Tertij voti Sñ Nicolai Moraczew
ski si in Vivis extat. Contem in Assia Sñ Petri Sieniawski Citatum
pttr Judñ Civem Plos Actoris Pli Citta p Solutione Sum
mae Ducentor Septuginta Florenor Polonic per Eius Actoris

Ejus

Ejusq Sūæ Cathar̃æ Dziedzicka ultimo Voto Moszczynska
Citta p̃tunc in Viduali Statu existene Suū Scriptum Manuale
Casta deputatum. Medio Generalis et per Casu Sūæ Moszczyn.
ska in Deperditionem Omnis Succ olim Sūi Alexandri Su
mi Stkowski Conivgis edita Dandem Siquis Casu Sūæ Mo
szczynska Citta in Judicio proxime preter le Sistens Statutum
Summam Ducentorum Seraginta Florenos Pols pro reali debi
ti Agnoscat Proinde Judex Statuit Quatenus Casu Sūæ Moszczyn
ska Citta memorata Summam Ducentor Seraginta Florenos
Pols in et p Vigilia Fti Nativ Sti Joannis Bapte ao proxime
1782do Inibere Coram Officio et Actis Cr̃æ Plocens Sub
Pena Dnō in Casu Contraventionis Circa Mandatum faciendo
publicare Sūæ Justkowski Actori Solvat et realiter enumeret Supta
Pena triam Marcar Pols per Cttum Parti Actr Circa Solutionem
Summæ Sub rigore Suprascripti Judicii Sententiæ in instanti
Sub Solito Regē ex Regni Statutis extendendo Solvendo Decr.
proxime Vigore.
Inter Illtrem Adm Rndm Nowdemam Scelski Praepositum Sarbiciens
Actorem per S Josephum Pepłowski Sūæ Catharinam de Zaltkowskie
olim Sūi Mathæi Dobrski Conivgem relictā Viduam tum Mathiam Dobr
ski et Rosaliam de Dobrskie Conivges Antecessium Sinynski et Marian
nam de Dobrskie Jtio Conivges nec non Franciscum Chrzanowski Stur
gubium Cr̃æ Lanciciense Assignatum Curatorem Cttum per
S Stanislaum Zaltkowski Sūæ de Zaltkowskie Dobrska Relicta Vi
duæ Parentem et Inscriptum Pentem Judm Contradictorij Partem
Coram se inducta Erudito Citationem Pro ad Pti Citta Suum
ad Judm edit Dandem Decernit Quatenus Pars Citta Sed
potius Sūæ Catharina de Zaltkowskie olim Sūi Mathæi Dobrski
quond Joannis Filij Consors relicta Vidua Vigore Juris Advita
litij Coram Actis Judicij Sui hicpattinsko Jtā Citā post Ita Solen
nia Sacri Pentecosten Die Decima Mensis Junij Ao 1770mo per
tia Sacri Pentecosten Die Decima Mensis Junij Ao 1770mo per
Cunos olim Maritum Suum Sti inscripti Bona Ejus Hereditar
emandatos Bona Juri Suo advitalitio Subjecta ex Proven
tibus Sūi Cōris Censum Seu provisionem a Summa Ducentum Mil
lium Florenos Pols per Cunos olim S Mathæum Dobrski Coram
Actis Cr̃æ Plocens Jtā Secunda in Vigilia Fti Nativ Sti
Joannis Bapte Ao 1760mo Actori et Edita Sarbiciense
ex pendens provisione per quinquē a Centum inscripta non
tamen ad Mentem Ejus Inscriptionis verum ad Scriptum
legis per Semiquatuor a Centum Computanda ab Ultima
Quietatione relatam Illtr Adm Rndo Scelski Actori Sive Ejus
Plenipotentiario et p Vigilia Fti Nativ Sti Joannis Bapte in ao

Immixtum

Immiscere 1700 Do. Ventura Coram Officio et Actis Cretis Plocens Sub Pena Dnis in Casu Contradocitionis Circa Mauriam in Jdis faciendis publicanda. Solvat et realiter enumeret Lujta Pena Septem Marcas Pol. Pti acti in Jnis Solutionis Officio et Sub rigore Eos que Supra. Judicis Sui per Medium ministranti Sub Solito rigore per Cancellam. Solvens Decreti pene Rigore

Inter Spes Stanislaum Karwowski et Apoloniam Cyminska Conjuges et quia Contem in apta manti Actores pretex Spa Joannem Dziedzicki Vidricum. et Annam Macherynska Virginem inceptam Prinigrum Cittos et Judicene per Cancellam Dni Dziedzicki Vidricum. Suo et Supra scripte Spa Macherynska. Prinigrus Suis nne pretex Judm Cisnem Pti Actorea Pti Citta Suum ad Judm dcis Decidena Controversijs Plenis inducis Examinis Jnsistum Decreto Judicij Sij in Radaz Sabbo post Dm Sexagesimo prima Scilicet Die Quinta Mensis Februarij Ao Elapso 1700 Inter Modernas Ples protato Decernit Quatenus Eos Spa Anna Macherynska. Alata Vestes Supra scriptas Decreti Judicij Sij extradi inquisitas nontamen obloquens Mauriam Coram Actis Cretis Plocens Sabbo post Dm proxcavit Quidem pra Scilicet Die nona Mensis Februarij Ao 1700 per Cancellam Spes Stanislaum Karwowski Suo et Spa Apolonia Cyminska Conjuges Suis nne una Cancellam Sm Annam Macherynska. Cittam Sanctam non Extraditas Pti Actoreas Durantibus. Judicijs Suis extradat Jamvero Jas Spus Stanislaus Karwowski Quotam Quin deam Florens Polone una cum. Lujta Jnam marcas Pol Supra scripta Dario Ejus Spa Macherynska. adjudicatam in Jnis extraditionis Vestium Solvat, et enumeret Jamvero Spa Macherynska. Cancellam quotam cum lujta tenet dela vatagniet Factura Sunt Omissa. Ples Sub Pena Dnis Coram Actis Judicij Sij in Determinatis Judicium Circa Mauriam in Jdis faciendis publicanda Lujta per Cancellam Sm Macherynska. pena Septem Marcas Pol Spa Karwowski Circa Extraditionem Vestium Sub Rigore que Supra Judicis Sui per Medium Cancellam Marcas in instanti Sub Solito Rigore ex Registris penalium extendendis Solvens D. P. V.

Inter Illrem adm Rndm Franciscum Paguski Praepositum Spa Dranoviense Actis pretex Spi Paulum Wolowski Cittum pretex Et quoniam Illris Missus Franciscus in Podosie Junior Comes Podolski Castellanus Massovia Citus presens in Vnis disputet et se Condemnare permittit Rotinde Super Eos Spi Extraditionis Decimos Manipulatis Pol. Plus chiali Grudzia

Nowicz

Drapperiche ca Aula Tradzanoviene Spectane Satisfactio
nio q Decreto ac Decernendo pmanseripto Contraventionis
Cjus Permittitur Condemnato qua D. et R. Cum Compa
rens Vers Stas Wolowski Causa presens ad Convictionem
disparens Suspenditur. Publicatum.

Inter Stos Joannem Suscipientem Incol. Plocense tum Simeonem
Fratres inter se germanos Kowieski Actores per Emum Sm
Joannem Kowieski Suu et Fratris Sui nne pctr Stos Theodo
rum et Laurentium Brudzienski Actores per Sm Valenti
num Skrzeuski et Stos Fabianum et Stanislaum Niebor
skie Cattos per Sm Mathiam Starzeuski Judm Contro
versijs Plum industio Grauditio Cionem Pcio Actis Pti
Citte Suum ad Judm edit Dandem Judm Instituere
Decreto Judicij Sui hic in Plenitio Fra 4ta Pridie Fti
Smi Corporis Christi Dni Scilicet Die nona Mensis Ju
nij Ao 1770to inter ols Sm Marcianam Niborska
Primi ols Stj Ludovici Brudzynski Secundi coposit vidi
plane Stj Thome Kowieski Eidem Actrum Matrem ab
Una, et Eos Stos Niborskie Cattos Pte ab altera. pctos
qué mediante Decto Summa mille Quingentos Florene
Pold Albe Argentee Monete ca rne non pbationis Se
nitatis Stj Mathie Niborski Cattis Adiudicati Super Bonis
Plenina Circa Eos Stos Niborskie Cattos. hacrere. est De
clarata Provisio autem. ab Eis Summa. quatuor ad
persolucnes est adjudicata Septem Quadecim. Jis Stis
Niborsky Cattis Provisionem ab Eis Summa. mille Quin
gentos Florene Pold Albe Argentee Monete proueniene
ab Ultima quietatione retentans per quinque a Centum
Computans Salvis quietatis ribus in Imo insinuandis
Solutionis designando. per Plum Cattum pduendo Aper
Plum Actis acceptans in et p Vigilia Fti Natis Sti Joan
nis Baptte in Ao futuro 1782 ventura Coram Officio
et Actis Curie Plocense Sub Pena Dnio in Casu Con
traventionis Circa Mandatum in Ibis faciendo publicando
Pti Actis Solvat et realiter enumeret Lista per Cattos Pana
rium Marcas Pold Pti in Imo et Sub rigore Suprasons
Judicio Suo. Ibis ministranti praxi Juris Solvendo. D. R. V.

Inter Illrem Adm Rndm Silvestr Dichtinski Proplum Gratianen
Actorem pttr et Pltrem Admdm Rndm Antonium Wo
lowski Canum Lateranen Cttum per S. Josephum Lo
sowski Sm Stanislaum Wolowski Cittum per Sm Lauren
tium Sokolnicki Et quoniam M Adamus Predwojewski
Cittus. Notarius Terne Cathedre Sprene in Trno disparet
et se Condemnare permittit Proinde Super Eos Ctus Di
sparen rne non Solutionis Decimae Eccle Gratianen
et Bonis Ludominyan quatenus ad per Horarios Dum
et Grossos Debitores Pdi debitae ac ptu. Decernen Pe
nar rne Contraventionis Decreti permittitur Condmn
quae D. et R. cum Comparen seu Causa pren ad
Cnitionem disparen Suspenditur J.C.

Publicatum.

Inter Sm Magdalenam Sri Pauli Sokarski Coregentin Pdmi
olim Sri Antonij Surowski Secundi ad prasens vobiscen
Josephi Dziewanowski Curatorem Sri Josephi Obrzyski Comitis
Krasnostki ac Eos Mantds. Actr per S. Michaelem Sokarski Sm Thomam Krasnowski Cittum et Judicem
pertitet Sm Franciscum Krasnostki Cittum per Casu Sm
Thomam Krasnowski Judm Cisnem Partis Actr Pti Citti
Suum ad Judm edict Decretor necessariam esse hac in
Causa Communicationem Documentor per Utram
Ptem ad prorum legis in Sequens Judicijs suis Subsequen
Consct. J.C.

Inter Sm Thomam Krasnowski et Hedvigem Trembinska
civicam Congen Actr et Cittat per Casu Sm Krasnowski
Maritum Suo et Curatorem Suae mr pttr Sm Mathiam
Kurowski Cittum per S. Joannem Kwiecki Sm Elisabe
them Pesta. Ejusdem Sri Mathiae Kurowski in Actr agnitu
dinis decumbere Eandem Cittam et Actr in causa Gros
Mathaj Krzywkowski pttr S. Horianum Kurowski Cittum
per Sm Mathaeum Krzywkowski Judm Cisnem Pdum
Suum ad Judm edict Decretor Controversijs Pdum Sp
Dudis Gaudentio Quoniam anterior Condescensio per
Decreta Judicij Sui ad Fundum Dis Pczy assignatos
recessum. Ejusdem Kurowskich Parentum et Illj a Comparitione
in Trno Condescensionis Subsecutum Summon est
Petita effectum Proinde in Ordine Executionis anteriorum

Decr

Decretor Judicij Sui Necessariam esse Condescensionem
ad Tendum Godisto Boriss Regy Judicij Sui aut Sive
Commissarium Inium Florene adivenit Quod Judm aut Offm
Sive Unus ex Mtris Judibus aut Sris Caminj Capitato
tempore Opia de Adventu Sui tempestive faciendo Cui
Satione mutuo Plium Sumptu. Conducendus et Conde
scensurus Anteriora Decreta Judicij in Sto Exequatur Precipuo
Super Sto Krusowskie Obtentum Cognosat Resolvat Bonitia
tem et Satisfactionem Omnimo Cui et a quo debebitur
prestandam injungat Causamq Pcipue p Exigentia legis
et Justitie ad mentem Imis Privilegiorum et Juris obtinen
relinquendo. Sumaliter decidat dijudicabit et Moderabitur.
Quorum vel Cujus Judicij Aut Officij Decisioni Pties parere
et Judicatum pati Debebunt ac tenebuntur vdq Sub Pena
Dnis illo vi Imis Condnio Super Re Contravenire publi
cand Sujta Pena Septem marcar Poll Pli per Plem Sto
ab invicem Compensand Judicio Sno Ctie per Utrumq
Plem. vivistanti Sub Solito Rigore ea Rgis penalium ca
tenenus Solvend Pro quo Condnio Imis Ptes quas voluerint
Negotiumq Causa Pcipue proposuit adsint adsistendi Sub
Simili rigore Comparant et Judicatum patiantur. Nihilo
minus Pcus Sto Krusowskie Contravenisse ultimario Decno
Judicij Sui advenit, Decernens Quatenus Sic Sto Kru
sowsky p Pcam Contraventionem Supra scriptis Decno Judicij
Sui Solvant Penam Duplam Quatuordecim Marcar
Poll Durante Judicijs Sno Judicio quoquo Sno pœnam
Simplicem Quatuordecim Marcar Poll vivistanti Sub Pena
Dnis ea Rgis Penalium in Determinio Judicijs Sui Pti
Sicuti D. P. V. E Sto Krusowskie
In Plenario vi Imis Comminibus Inibus Plurene Di
stinctum Plenarie Simul et Rationaliter finaliter
Continuatione Anteriorum Causarum Imis Ctie Apl Imis SP
Simonis et Jude apls pria Sabbti Die 30 Mensis
Octobris Ao Dni 1764 Celebrato
Inter Sm Patrum Dobrski Actorem pretor et Sm Mathiam Dobrski Cti
et Indicenes pretor Judm Citationem Pris ad Pli Citta Summar
Judm p Solutione quota Viguiti Octo Florena Polone pro Jure
et Actionibus Exercitij Marchoratico. per Actorem ex Parte Sua. Re
nor Dobrski Dato per Emos Sm Mathiom Dobrski Cttum a Com
missario recepta et Actori non restituta edita Deinde Continuer.
sijs Plium Indutis Examinatis Replicis Judm Quatenus Sm Mathias
Dobrski Cttus. Gladio quotam Viguiti Octo Florene Pol ch pro Emo Ac

Seti

Stis Thomæ Apli aō præsens inīdere Coram Officio et Actis
Castrens Plocens Sub Pœna Dñis vi Casu Contraventionis Circa
Mañem in Jlis facien. publicand. tutoi Solvat Arcabiter eum
rād Lycta per Cithum Triam Marcas Pols Ptis Actis in Jmō et Sūb
Lygore Supras. Judicio Suo tabis in instanti prasi Juris per Cld
Solvens D. P. V.

Inter Sm Franciscum Zaręba Dnum et Laberiosco Josephum et Laurent
ium Subditos Actores et Citatos per Eum Sm Zaręba Dnum Suo
et Suprascripta Subditos Suos nnē prtter Sm Petrum Dobski Cithum
et Actorem prtter Sūs Hakianum Smardzewski Ambrosium
Dlurniewski Antonium Jastrzebski Citatos et Actores per Eum Sm
Smardzewski Suo et Suprascripta Citatos et Actos Snē prtter
Sūs Stanislaum Czachowski Albertum Wiorbicki Fabianum Lib
Howski Albertum Zagurski et Josephum Stopczki Citatos per Eum
Sm Smardzewski Judm Controversijs Plum inductis Excandis Causes
Plium Suum ad Judm edicti Deinde Necessariam esse hac in
Causa Inquisitionem ad Contenta Mandatum et Termos per Utram Pt
Plm in Sequens Judicijs Suis ex Alternata in Causa Cela
tionis per Utram Plm eduens Cens et J. P.

X Inter Sm Agnetem Kowalewska Virginem Immptam in Aula Pri
cipali Ostrzykowski Actricem prtter S Josephum Starzewski Citatum
per S Laurentium Sokolnicki Judm Cūnem Plis Actis Pti Citati
Suum ad Judm edicti Deinde Necessariam esse Inquisitionem
per Utram Plm in Sequens Judicijs Suis ex Alternata in Pa
cia incidens ad Contenta Tmi et Protestationum Plis Actis
eduens Cens et J. P.

X Inter S Adamum Dobski Actis prtter Sm Mathiam Dobski Citatum
prtter Judm Excandis Plium Controversijs Cūnem Plis Actis
Partis Citatæ Suum ad Judm edicti Deinde Necessariam esse
hac in Causa Communicatis nris Documentis ad prinpia
legis per Plm Utram in Sequens Judicijs Suis ex Alternata
in Causa Celebrand Subsequens Cens et J. P.

Inter Sūs Albertum Parentem Josephum Stanislaum Theodoram
Ludovicam Josephum et Margaretham Virgines in nupcijs
p filios et filias Grochowskie Actores per Eum S Albertum Sm
chowski Parentem Suos et filios Pas Filias Suas nnē prtter Sm An
tonium Bezki Citatum per S Valentinum Sincerowski Insertum
Plantam Sm Fabianum Bezki Gius Sm Antonij Bezki filium
Citatum per Eum Jenen Comparentem a Sūs Fabianum Bezki
Acto Perdurante Plantam et quoniam ibm pendis Inter Eum
Sm Fabianum Bezki Condemnare permittit Pro ut de Sequestro
pro Bezki Citato disparente nnē non Solutionis Summas Cum
pensionibus Contraventionis Decreto in Lucro Ulteriùs for
tis finalis ac indilata Executionis permittitur Ordinan
que D Act R Cum Comparente Vero Causa presens Suspenditur
ad Considerationem disparentis J. C.

Publicatum.

Inter Gr Albertum Wierzbicki actorem et Cattum pretter Gm Theresiam de
Gagirowskie olim Gri Adami Gorczynski relictam Cottem Viduam
Cattam et Adriam pretter Judm Cones Ptium Suum ad Judm edic
Deudendo Combinatis Ptium Actoratibus et realibus necessarium
esse hac in Causa. Inquisitionem ac Contenta Trium et Protestatio
nem per Ptem Utrumque in Sequens Judicij Suis ex alternata
in Radias inducendi educendi Consen. &c.
Inter Gm Albertum Wierzbicki actorem pretter Gos Anastasiam de Lochow Thu
Olim G Valentini Wierzbicki Relictam Cottem Viduam Matrem. Valenti
num. Franciscum et Alterum Franciscum. Filios Wierzbicki Cttos.
per G Franciscum Wierzbicki Suo Matris et Fratrum Suos nme
pretter Judm Cionem Ptis actoreo Pti Cttae et Extraditione trium
Corchor Seliginis hyemalis Mensura Antiquae Detinene
Per actorem Pti Cttae mutuo Concredita de Solutione quae
te Duos Florenos Pott debita Suum ad Judm edic Deudendo
Siquios Eadem Ptis premissa Seligine et quota Duos Florenos
Polonos Judtter pro quota Trigenta Florenos Pott Secum Com
posuerunt. Pro inde Judm instetere Eos Compositionis Judtter
facta Statuit Quatenus Pars Citta. pro data Quotam Trigenta
Florenos Pott Actori ut de Cnio Ht Rattae S Thomae Apli Ao
prune pre fundatis Coram Officio et Actis Cones Plocens Sub
Pena Ptis in Casu Contraventionis Circa Mandatum faciend
publicand Solvat et realiter enumerat Quibus pena
Trium Marcas Pott Actori Circa Solutionem quotae Subingre
que Supra. Judicio Suo Ptis imminenti praemissis Solvendo D.P.V.
Inter Gm Catharinam Mossta. olim G Joannis Gimynski relicta
Cottam Viduam Adriam. pretter Gandream Babelli Cttum pretter
Gm Stephanum Mossti Cattam pretter Gr Carolum Stanislaum.
Joannem et Jacobum Fratres inter se germanos. Grabowskie
Ctos et Actores. Regalij Cassandae per Eam Gm Carolum Grabo
wski Suo et Fratrum Suos nme pretter Judm Sufficiens Compa
rutione adinventa. Ptibus caperni mandat in Experimento Con
troversijs Ptium inductis Exactis Actionis Ptium Suum ad
Judm editas Deudendo. Quorsum ex Documentis Ptium
in Antecessum Judicium Suos Cadentia. Spurio Jure Sibi abusivum
Communicatis deducitur olim Gos Laurentium et Casimi
Grabowskie quondam Andreae Sebio. Ctos Gos Grabowskich.
Patruum et Parentem. Gnam Mariannae Grabowskie Virginem
nupta Sororis Suae germanae Summam Decem Gos Quin
quaginta Agne in vim Dotis Eam de Bonis Paternis et
Maternis Concernens Super Bonis Rydzyno Simplicia debito
Coram Actis Cones Plocens Fra 4ta post Festa Solemnia
Sancti Pentecosten. Ao 1725to. Instructe Deinde in Eadem
Summa inscripta. Eos Sororis Suae et olim Gni Alberto Mossti
Mantis ipsius. moderno Actricis Parentibus. Agros Certos Sem
pto Manuali in Rydzyno Die Vigesima Maij 1730 Ao. per Gm

Casimir

Casimirus Grabowski post Scripta Jata ob Gr. Laurentij Grabowski fratris Sui demissa, cupiens ipsam ob Nobm Mariannam Grabowska ob Andreae filiam. olim vero Nobis Alberti Mosski relictam Conjugem Viduam, prolemve hanc ex ob Casimiri Grabowski fratrem Suum germanum. de Summis binis prima Ducentos Quinquagintà Florenos ad Supra expressum. et Sibi inscripta altera Quinquaginta Florenos ex portione Successionis post olim N Sophiam Grabowska Sororem. germanam Scriptum devoluta Coram. Nobis Crene Lechanie viene Jrā Dca in Civ. Sti Sanctor Petri et Pauli apstor. Ao 1760mo. Authentica quietatis, tumquè et N Stephanum. Mosski olim alberti cum Ea ob Mariannā Grabowska post ea tum filium. Actricis fratrem germanum. Actum jam post Jata ipsius olim Matris Suae in Scriptis. in Civ. Commorantibus Feria Secunda. infra Octavas Sti Spūs Corporis Christi Dni Ao 1775to. Nobis Joannem Stanislaum Jacobum. et Casolum fratres Suos. Avunculares Grabowskie olim Casimiri filios de restanti Summa Centum Florenos Polone in Unidatis de Bonis Paternis et Maternis in Successionis post olim Nobm Sophiam. Grabowska Amitam Suam. Scriptibus satis Decursam in se Rem gerentes devolutis quietatis, et bonis ipso abrenuntiasse. Dein de Ao 1770mo in Civ. Plocens. Feria Quinta post Sti Spūs Inum Regum. Ea ob Sm Catharinam Mosska ob Gr Joannis Sirzynski Relictam Conjugem Viduam. Cognatum Suum Stephanum Mossk fratrem Suum germanum. et Andream Babecki Sordis Super Ipso Bonis Rydzyna Juris quaestorem. mē Summa Debitis quae et quanta. ipsam de Bonis Paternis et Maternis tum Simplicis. Concernit querelasse, nec non in Ao Dni 1770mo. in Curia in Civ. Commorantibus Tria Secunda ipso Dei Sti Purificationis Mariae per Ea Catharinam de Mossk Sirzynska Cognatum Suum Stephanum Mossk fratrem Suum germanum. de Nullitate quietationis tam per Ea Matrem Suam Stipendiis de Adventata ex re inadequata Assignationis Debis quam per Supra scriptum Fratrem Suum Recognitarum. Sub alternam Manum intitulisse, Provisum ipsi Judicio pro Solutione Summae quae et quanta de Bonis Paternis Debitat ex Ipso bonis Rydzyna ipsam. Concernent Pia Causa instituisse, Proinde jam Considerata premissa Documenta ex Capite ob Sue Sophiae Grabowska. Rectiter vita functa Actricis Amitae Summam Centum Florenos Polone Ea Catharinam de Mossk Sirzynska. ab ex bonis premissis Rydzyna sic Competere debere declarat, Decernens Judicium sic Gr Joannis Grabowski et Babecki Respublica Solvat et Gus Babecki uti Sordis Bonor Rydzyna Juris haeredis quaestor. et Respective ipsi tach.

Summam

Summam. Coltum Tyne Quantibet Tyne Triginta octo
Grossis numerand una cum pensione ab Acto Introcti Procesp
Fabiet p annis tribus proxim Salva Vindicatione Juris
Summe adjudicate d Sio Grabowskie Juris datoribus nempe
a quolibet Sio Grabowski quota Viginti quinque Tyne et Sum
ma Viginti et pensionali vero per tres Tyne et Grossos Viginti
Quinque ad medij Festi Sti Babecki ex vi Civilium p custodia
vi et p vigilia Festi Natalis Sti Joannis Bapte Ao futuro 1782
Vendita Coram Officio et Acto Civili Plocens Sub Pena Bnis
vi Casu Contravencionis Circa massam vi Juris Saxonici pu
blicand Solvat et realiter enumerat Lujta pena per Cattos
Septem marcar Pol Pli Actorie cum Summa et Sub rigore
que Supra. Judicio Suo tribus vicissim instanti Sub Solito rigore
praxi Juris. Solvendo. vi Sublationem quoque Condonium bona
Unius vi Causa Jcria Secunda pt Fm Sti Luce Evangle
Ao 1778vo. Attenias hic vi Protocollo. Fri Bapt Dm Septua
gesimo Ao 1779no. Ultra pt vi Judicij Sui Super Sio
Grabowskie Cattio hac vi Causa. obtentar ex re nem facta de
mentationis depositis Citatoribus per Fm Babecki Cattum.
Bpl Rycyno ex vi quesiti Juris hereditarij a Sio Grabo
wskie Possessorem. Ejus Sio Grabowskim Juris datoribus Suis
ut ex Controversijs Plium potest Solvat Jos S Andreas Ba
becki Interveniendo Suos Juris datores p qualibet Condne
per panam Dupli um Quatuordecim Marcar Pol Pli
Actorie cum Summa et Sub Rigore que Supra Judicio
vero Suo. panam Dupli um Quatuordecim Marcar Pol
vi vicissim Sub Persivo Rigre Pena Bnis ex Regestro
panalium extendendo. Salvat Decreti presens Vigore.
Inter Sos Michaelem et Mariannam. de Cyzinskie vicarium Congre.
Sotholnitkie Actores et Cattos pro Maritum Suo et Conti Suo
imo pottr et Jhrem Adm Rndm Fabianum Cyzinski Praepstum
Ecclie Matutinen Cattum et Actorem pottr S Antonium Cyzinski
Similiter Cattum et Actorem pottr Fm Franciscum de Cy
zynskie olim Sio Jacobi Cyzinski relictam Contem Urbanam
Cattam per Emos Fantonium Cyzinski Judm Citatum Pli
um. Suum ad Judm editos Decidendo, Controversijs Plium
indutis Examinis Suspenso toto Negotio Necessariam esse
Condescensionem. ad Fundum Bpl Klucewa. Judicij Sui
aut Sos Camios Inium Plocens Conducentes Advocent
Duos Judm aut Officium Capitle Fm Plocens Sive Unus
ex Officio Judicialis. Seu Camijs Capitalo tempore pria de ad
ventu Suj tempestive facienda Advocatione mutuo Plium
Sumptu. Conducendos et Condescensuros. ante omnia
Compertorium et Communicationem. quorum Documentor

Causa

Causam presens Exhibens per Utramq; Ptem ad presentem
ptum Legis Subsequendam demandabit Legalitatem Tran
sactionum quarum ac Privilegia Cognoscet nodosq; Casua
lis, vel Applicabit Catalum. Si quorum a quo interest
ac Justa Ubi Naufana fuerint exigipet Portes Curia Bis
Mercurii. Si Justi debebitur observata Exhibitionum pra
xi exhibendi et Denunciationem Curia, pro re cujus interest
Demandabit. de Donatatione Sive reparatione ac quibus
rio Plium ptensionibus. inquirat investigabit Inquisitionis.
Expedit Donificationem et Satis factionem Omnimod
Pli injunctae adhibendi et Decretum Antecessu Judicij Sui
in toto Exequetur. Causamq; presens Justa Trino Plium
Exigentia Legis et Justitiae Nihil intactum et Imresolutum
relinquendo. serialiter decidet et dijudicabit et Moderabitur
Quae vel Cujus Judicij Decisioni Pleo parere et Judicatum
pati debebunt ac tenebuntur. Sub Pena Trino illorum
Trino Condenio Super Ple Contravencione publicanda. Lycita
Pena Septem marcar Polonor Pli per Ptem Sibi abinde
um Compensanda. Judicio Suo tolle inexistente pur Utramq;
Ptem Sub Stricto Rigore Ex Legis penalium Extendendo
Solvere Pro quo Condenio Trino Pleo quo Voluerint Nego
tiumq; Causae presens pepescit Audient Audiendi Sub
Simili Legis Comparent et Judicatum patiantur De
creti prius Vigore

* Inter Spes Antonium Kamiński et Agnetem Rogińską uxorem
Conjugis Actr per Mandatum Suum et Certis Suae imo pretis
Spes Franciscum et Thomam Rogińskie Citos per Sm Fran
ciscum Rogiński Suum et Fratris Suj imo pretis Et quoniam
J Joannes Rogiński Citus presens in Trino dispareat et
se Condemnare permittat Proinde Super Eod Cito dispa
rere imo Solutionis Dotis Competens actricem Contem
de bonis Paternis et Maternis Concernens Seu in Sum
ma Dotali Exhibitionis adequata Sortis decernendoq;
Penalitatis tam p Contravencione Decreto quam in Subla
tionem presius in locum Ulterioris Sortis Penalis ac indilata
fiendae Executionis permittitur Condemnatus quos D Actr Q
cum Comparens vers. Causa presens ad Convictionem di
sparens Suspenditur J.C. Publicatum

Inter Nlem ac Spectem Simonem Czwierczakiewicz Procuratu
lem Civitatis Kaniazione Actr per S Ignatiorum Zielin
ski et Sm Simonem Mysyński Citum per J Joannem Ne
droski Judm ad repositionem Comparendi a Spe Simone
Mysyński Citto Spes P Mysyński Dilationem Majoris Ex
qua Causae in Judicio Officij Civitatis Lanciciensis Attentat

Dat

Dat et Concedit quam literatorijs Documentis in Sequenti Judicijs Suis Expensis ex Alternata in Russia Celebrand pbare tenebitur Termino Conservato.

Inter Ill Paulum Sutkowski Dapifer Lubovicense et Boguinilam Hubicka in rium Cogen Actore per Ill Petr Ruscowski Sum Adamum Kalmoniak in Assia Gri Petri Rudowski Actorem prter Illtrem Adm Rndm Ignatium Bagnitski Propstum Eccle Gradzanovicense Citatum per Ill Laurentium Sokolnicki Judm Sufficienti Compantione advincta. Ptibus expediri mandat in Experimento Ultmo Ultro advocandi Ptibus Causam prosequi Jubet in Prosecutione Controversijs Ptium inductis Exhibitis Causam Ptis Actoreae Pti Citto Suum ad Judm edicti Decidendo. Necessariam esse hac in Causa. Inquisitionem Ea Contenta Mandatum. ac Trium Ptis Actoreae in Sequenti Judicijs Suis ex Alternato in Russia Celebrando per Utramque Ptem edueno Consent. S.C.

X Inter Ill Adamum Dobiski Cast prter et Ill Mathiam Dobiski Citatum prter Judm Crawnen. Partes Actoreae Pti Citto Suum ad Judm edicti Decidendo. necessariam esse hac in Causa. Communicatis nam Documentis Ad prescriptum legis per Utramque Ptem in Sequenti Judicijs Suis ex Alternata in Russia Celebrandis Subsequenti Legis et Termino Conservato

Inter Ill Leonardum Damasium. et Antonium Pomianowski ad Ill Josephi Pomianowski Fratres germanos Actores per Edictis Ill Leonardum Pomianowski Fratrem Natu Majorem Suo et Eor Fratrum Suor nme prter Ill Casimirum et Albertum. Ostrykowskie Citos et Judicem prter Judm Contraversijs Ptium. inductis ex qua dio Causam Ptis Actoreae Pti Citto Suum ad Judm edicti Decidendo Decernit Quatenus Ill Ostrykowscy Utrique fratres Citi Summam Centum Tymes per olim Ill Jacobum Pomianowski Vidricum Suum in Exhibitionem Ill de Ostrykowskie Karwowska Citos Bonis germanis adam per Eos Citos. non negatam. post Sterilem Decursum. Ejus ad Ill Josephi Pomianowski Modernis Actoribus Spectantem. in Ad Tm Secundae Tm Sti Trium Legum. in Ao Jmi Grne 1782. Ventura Coram Officio et Actis Cme Plurene Sub Pena Dnio Citi ca Mandatum faciena publicana Jisos Ill Leonardo Damasio et Antonio Pomianowskim. Actoribus Citra tamen Invasionem. Solvand et realiter enumerent. Lege Rr. Citati pena Trium Marcar Pod Pti cum Summa. et Sub. rigore Supra apposito Judicio Sue Actoreae in instanti Rb. Soluto Rigore Solvenda. D. P. V.

Inter Gñm Gregorium Smyborowski actorem pretēr et Gñō Ada
mum et Sonomen Kalkowskie Cattos per Eum Gñm Adamum
Kalkowski Fratrem Natu Majorem Suo et Fratris Suj Naturi
ralis nomine pretēr ad Objectam a Latere Condonem in Cro Plo
cens Trā Secunda. ipso Dei Hi Sce Hedwigis Virgis Festa
Die Solicet Die Decima Quinta Mensis Julij Ao Currente
Ex Pte Gñi Gabrielis Kalkowski Super Gñō Adamo Kalkowski
nomine non Solutionis pena Sexaginta Quatuordecem Mar
cas Polone Decreto Consulis adjudicata Circa manutenem in Imo
Satis factionis factam obtentam et publicatam Teneri Cum
Gñm Adamum Kalkowski docere de loco Standi in quatis rubus
non posse, Cum Gñ Adamum Kalkowski constituere Gñi de loco Standi
Judin arbitratur Quivirus Reduit Judin Quatenus Jta Gñ Ada
mus Kalkowski in Constitutionem loci Standi Solvat penam
Simplam Quatuordecem marcas Pol Gñō Stanislao Laguna
Vigore Splis Plantis per hunc Gñ Gabrielem Kalkowski in prnam
Ejus Nomine objecti Durantibus Judiajis suis Judicio Suo
quoque pro medium. Eadē Marcas Sex instanti Subrigore Re
nouationis Ex Regestris Penalium Districtum extendendo. et
habere locum Standi Cum Gñm Adamum Kalkowski Judin
Declarat in Causaquè presens Ptibus expensis mandat in
Expensarum Controversijs Plium indultis Exauditis Siquis
Pars actorea. Genealogiam in Judicio Suo reponat Ea pro
sens Sufficienter non probat. Proinde Probet Cum Pars actorea
Sufficientius Competentiam actoratus Suj in Sequenti Judi
cijs Suis ea alternata in Causis tradere J.C.

Inter Gñ Theresiam Gñ Antonij Kostecki Magdalenam Gñ Joannis
Kowalski Conjges Sorores inter se germanas. Lewicki ac Cas
simirus. actores per Gñm Christophorum Zielinski Assessores
Mandatos. Actores per Gñm Christophorum Zielinski Assessores
Michaelem Alexandri Plini nunc Succatspet Kreistportyn
ski Succamirium Sē Rē Matis Capitaneum Lyssynense
et Constantiam de Prahentawy primi ordinis Illis Mficis Jo
annis Skarbek Castellani Inowladislauiense ad presens
voti Secundi Inviem Conjges Victricem et Matrem. tum
Mficos Eugenium Gaspar et Michaelem Fratres in terse
germanos. Skarbki Cattos per Gñm Adamum Milorowski Pro
scriptum Plentēm. tum Pltrēm Andream Gregorium
Comitem Castellanum Plocense et M Joannem Thesaurarium
Drohiciense Fratres inter se germanos Potkowskie Cattos.
et Cone Assessores Principes. Czertwertynskie ac Mm Skar
bki Cattos per Gñ Josephum Lasowski ad objectos a Latere
Condemnationes. in Mo Trinas et quia primam in Imo
Communibus Tribus Cichanowiense Trā Sta post Im Jn
ventionis Sce Crucis. Nempe Die Sexta Mensis Maij
1775ta Ao Currente Hora Quinta post Im Sanctor.

Trium

Inrum Regum 1701. Tertiam denuj Jovis Die Actma Mensis
Maij A 1700ca Pte Gsi Josephi Jaworecki Curiæ Inſs Vispe
gne Super Relicta et Succumbus. ads Illm M Joannis Skar
bek Castellani Juniorladislavienſe ac ipſ Secundario Mantō
rnē non Solutionis Summar cum pensionibus. Contraven
tionisq Decreto Inbunals Rni Petrowiense sobtenti et publi
cati Generi Esō Illrem et MM. Docrē de loco Standi.. Sancti
quorsam Comparens Illustris Czertwertynskich. et Mās
Skarbkow ab inscripta Compartitione recedit et Suos Prin
cipales Condemnare permittit Proinde Super Ejō Cittis
Disparendi rnē Solutionis Summa Novemdecim Millium
Ducentor Florenor Polonor per Mgrum Muklarski Actorium
Patronum Supradictis Illi M Joanni Skarbek Cittis P
Manto et Parenti ut Obligationem Bonor Kreczanowa
Exponti in Actrices post Plenum Debitum Decessum Jure
Successivo devolutō una cum pensione ab Eadē proximē
in huc Ulteriorē sortis serialis ac indilata Satisfa Executio
nis Decernitur Condenāo quō D.A et R cum Comparere
Vero Causa pendente ad Convictionem disparendi Suspenditur P.
Publicatum

In Plenis ut Terminis Communibus Inbus Plo
rum Districtuum Plocensis Simul et Radiazien
ses una cum Continuatione Antecessor Causar Srā Ata
ut Diga Hi Omnium Pandor Scitur Die Irgesi
ma Prima Martis Obris Aō Dni 1701 Celebratis.
Inter S. Josephum Salkowski Actorem pttr et Cittum pttr Mgrum Anto
nium Liberadzki Judicem Curiæ Cichocinen Cittum et Actorem
per S. Laurentium Sokolnicki Judicem Curiæ Plocensis Suum
ad Judm edicti Decidendo Controversijs Plocensis inductis Gravedi
Necessariam esse pttem Comparitionem. Plocensis Utraq in
Segnere Judicijs Suis ex Alternata in Radiazien Celebranda
Subsequens Causa est I.C.

Inter S. Albertum Chycenski Actorem pttr S. Constantiam Wie
lechowska. Gsi Casimiri Petrykowski Cittem Cittam pars
Valentinum Proszewski Et quorsam Gsi Gregorius Mysyn
ski et Agnes Petrykowska Ducem Curiæ Cittis proximi Inno
Disparent et se Condemnare permittunt Proinde Super
Ejō Cittis disparendi rnē attentata Violentiam permittitur
Condemnāo quō D.A et R cum Comparere Vero Causa
pravene ad Convictionem disparendi Suspenditur I.C.
Publicatum

Inter S. Antonium Gesciski Actē pttr et quorsam Gsi Dionisium
et Josephū Matuszewicz Cittis proximi Inō disparent et se Conde
mnare Permittunt Proinde Sup Ejō Cittis disparendi rnē Solutio
Summa Mille Florenor Cum una cum pensione et pena Statu
ae toto pactu Actori Cessa proximē in huc Ulterius sortis serialis
ac indilata Satisfactionis applicato Anteriori pactu permittit
Condenāo quō D.A et R.
Publicatum

Inter M Ignatium

Inter M Ignatium Sapniewski Veriatinie Dobrinene, Actorem
pretet et Pdhm Rndum Leonem Belowski Canum Luconiene
Communitatis Wagrowiene Preptum Actum per S Joannem Hoe
cki tum Illm Rndm Vicarium Gnieznen Commendatis Va
growiene Commissarium. Actum et Actis pretet Jm Kapelitum
Cywinski Actum per S Mathiam Rarowski necnon Lois An
tonium Bruges Paulum Trakowiak Joannem Lintorem Jose
phum Sartorem. de Bonis Rewino Subditis. Actis per Pdhm
Rndum Vicarium Gnieznen Judm Salo Saltore Dero
Antonini Judicij Sij vigesima prima Compantionis Plum ad
diventa. Combinatis Actoralibus Plum Causa Expen
ri mandat in Experimento Ulterioribus Plum Controversijs
Inductis Exhibitis Pignoris Plo Segetes. Seu frumenta in
se abiciam Coheredere Sibi Objecta non agnoscunt Quin
mo in probationem Contentor Suor Adoratum Inquisitionem
eidem Sibi Condecens exposcunt Proinde in Quine probatio
nis prius per Reum fiendam esse hanc in Causa Inquisitionem per
Utramq Plm in Segnem Judicij Sui ea Alternata in
Rawa Celebrand ejusdem Censet J.C.

Inter M Ignatium Sapniewski Veriatinie Dobrinene Actis pretet
et Illum Adm Rndm Vicarium Gnieznen Preptum Ca
menecene Bonis Rewii ad Communitatem Wagrowiene
Spectare Commissarium Actum pretis tum. Lois Antonium
Bruges. et Paulum Trakowiak De Eisdem Bonis Rewino Sib
ditis Actis per S Joannem Hoiecki Judm Controversijs Plum
Exhibitis Adhonem Pis Actis Pti Actis Suum ad Judm ejusdem
Deidem tumq insistend Dero Judicij Sij in Rawa Feria
Secunda ante Im Purificationis Imae Mariae prox Subsist
Die Vigesima Nona Mensis Januarij Ao 1770 inter
Modernas Pleas ptato Rahuy Judm Quatenus Jis Sibi
Antonius Bruges. et Paulus Trakowiak De Bonis Re
wino Subditis binas Bombardas Pyras emptas Decretis Mpcis
Actoris Extradi demandatas. et hucusq non extraditas
durantibus Judicijs Suis Eas Mpcis Actoris extradi curent Illmus
quoq Rndus Gnieznen Commissarius Eosdem Subditos ad
Extraditionem p missas Bombardas Pradigal Subnigore
pene Dnio in Determinatis Judicium Coram Actis Judicij
Sij Circa Manenda Juxta publicata Lycta per Actos Ri
ta Septem Martias Pth Pti Circa Extraditionem Bombar
darum. et Subnigore. quo Supra Judicijs Suis Subsis insistenti
Praxi Juris Solvens quo vero Specialem Penas ac si p Contra

controne

Contravallione Actenori Decŏ Judicij Sij extendi ꝓtens ad
Judiū attenta mauŋe Coram actis Cene Plocene Dj Sub
Celebratione Judiciꝰ Feria Secunda ꝓx Dm Lætare Quæ
Olim ꝓxa Fuliet Die Vigesima Sexta mensis Martij aō
Currene per Jm Stpolitum Cyuinski de Diligentia Extra
Ditionis Szyrasoras Bombardarium. nne Effecto Subi
Krum facte ꝓ Eos Contravallione non posse paras lucrari
Cuno M Sapiehauski Declarat. D. P. V.
Inter Mficum Ignatium Sapiehauski Actatione Dobrinen Actꝰ pte
Illrem Adm Dnm Vincentium Comiekuski Bonor Szewin
Ad Communitatem Wagwicene Spedane Commissarium
ac totam Eam Communitatem Wagwicene Actos et Jnci
cene pte Judm Cionem Plis ad Pti Actꝰ Suum ad Judm
edit Declarane Controversijs Plium. Inductis Exhibitis ci
quis M Sapiehauski Actor pro confirmatione Lsæ Marga
retha Klarowna de Bonis Suis Drzdowo. Subdita Sua
Native ui Connubium Subdita de Bonis Szewin. ad Commu
nitatem Wagwicene Spedane Conasse aut ꝓ Solutione
taxe Ejus Lsæ Margaretha Klarowna in Judicio Suo
Agit Jam Vero Illris Dnm Thomas Comiekuski nne Ejus
Communitatis Wagwicene Solutionem taxe ꝓ Eam Lsam
Margaretha Klarowna Offert, Pnis de Judm Decernit Quate
nus Illris adm Thomas Comiekuski cum Sua Communitate
Wagwicene Marcas Quinquaginta Polone mente legis ꝓ
Eadem Lsa Margaretha Klarowna ꝓcenene sint pro Vigilia
Ti Natalis Sti Joannis Bptæ aō futuro. 1702 do fruidene
Coram Officio et Actis Cene Plocene Sub Pena Pnis in Casu
Contravallionis Circa Mauŋen faciene publicane mficis
Actori Solvat Realiter Enumeret Lecta per Cottum pena
Septem Marcas Pols Parti Actoree in Jnio et Subrigere
Szyrasonis Judiciis Suis Actis instanti Sub. Stylo. Regni
Ex Regno Penalium extendane Solvere D. P. V.
Inter Ꝑ Felicianum Karski Actorem per Ꝑ Petr Radowski Jnsin
stum Plantum. Ꝙuoniam Perfidi et Infideles Karsek Dikto
wicz et Salamon Josefowicz Judeos Dobrinene Actꝰ pene
ui Jnio disparent et se Condemnare permittant Pnis
de Super Jsis Actis disparene approbato Decŏ Condi
in Fundo Oppidi Dobrin Sua Solenda ꝓx Jm Nativis Beatissmæ
Mariæ Fuliet Die Undecima Mensis Septembris aō Do
mini 1700 One. Lato Coramꝫ actis Cene Plocene Die 11ta
mensis Obris aō Eōe oblatuato ac lecto ex Eōe Decŏ

emanato

Emanata Cassatis q̃ quibusvis Mandatibus Cones Illud Dandum
interpositis in hac Ultimaria sortis finalis ac indilata fa
cienes Executionis one Solutionis Summae Trium Millium
Sexaginta Scr Renes Polone cum prisione ab Eius provicines
Jurta exacta ac plena Duplicis Quatuordecim Marcas Sol
tum et Lyta Septem p̃misso Dano Ordinis ut Sublucnem
pressus. Dacrenes penalitatisque D. A. et R. Publicatum.

+ Inter. Sr̃ Alexandrum Stawinski et Ludovicam Prewodzka Sp
ram Congss Actr per S. Petr Rudowski et Galbertum Kar
wowski Cttum priter Judm Controversijs. Plum inducis
Exhibitis Cohem Plis Actis Pli Citte Suum ad Judm editam
Daidenes Necessariam esse hac in Causa. Communicatwinem
Documentor per Ples Utras q̃ adprescriptum legis ut Sequens
Judicior Suor Cadentia ex Alternata. in Causa Celebran
da Subsequens Censet. J.C.

Inter. Mcum Martinum Capitaneum Olchowiene et Ignatium Nic
laum olim Mnis Tribunum Terre Zawichiene Fratres viterc
germanos Kwiecinskii Actr et Cttos per Eum M. Ignatium
Kwiecinskii Suu et Fratris Sui imē pte ac Insonum Plentem
priter Sm Joannem Turowski Commum Irrem Vsqz Cttum
et Actorem per S. Christophorum Zielinski Insonum Plentem.
Mcum Hedrigum de Karskie ob M. Jacobi Ostaszewski Judicis
Terre Zawichiene Contem relict Viduam Matrem et Caje
tanum Filium Ostaszewskie Cttos per S. Mathaeum Kny
wlowski Sanequinam. Sr̃ Rosalia ob S. Joannis Noturn
ski Censors relicta Vidua. et Marianna Gorgo Immixta Kar
skie Mediet Bonor Karny erga Sm de Karskie ob S. Jaco
bi Ostaszewski Judicis Terre Zawichiene Contem Cohaeditas
Antecess et S. Joannis Turowski Commij Imis Vsqz Judica
trias. Spere ut Ims disparent et ne Condemnare permittent
Proinde Super Eos Cttos disparere nē Comportatis
Documentor Massam Substantie ob S. Andrae Karski et
Mariannae Rumowska Congum ob Sr̃ Agnetis de Karskie
ob Mcum Adami Kwiecinskii Tribuni Terre Zawichiene Contis
Parentum. Dercliti enucleare quibus Comportatis Cassatis
nis quaestis Transactionum. cum q̃ judicio Acti Subsecut.
Meliorationisque Dotis de Bonis Paternis et Maternis ob
Charissimam Matrem Suer Cttor Concernene ac alias inter
venientias Spasius Orgis Termino. Comprehensar permittitur
Condemnatis quae D. A. et R. Cum Comparene Vero Causa
presens Ad Cognitionem disparene Suspenditur. J.C.

Publicatum.

Inter Mſcos Martinum Capitaneum Olchowicane et Ignatium Nicolaum Gini nominis Tribunum Lawskroge Fratres ex utroque germanos Korzibrodzkie Actores et Actos. per Eum. M. Ignatium Korzibrodzki Fratrem Suu. et Fratris Sui mnē ac inscriptum Plantum pretēr Mſcum Michaelem Bonkowski Senatorem Plocane Cittum et Cotes Mſcos Korzibrodzkii Actorem per Gn. Mathaeum Knyszkowski inscriptum. Plantum. Mſcum Capitaneum Ostaszewski Cittum per Eum. P. Joannem Turowski Camerium Irrem Visiegro Cittum. et Cotes MM. Koturienskie Ostaszewskie et Karska. nec non Mſcos Korzibrodzkie ac Alios in Orgli Imō ex presso. Actorem per P. Chrzestomum Zielinski Inscriptum Plantum. Mſcum Hedvigim de Karskie olim Jacobi Ostaszewski Judicis Crone Laevcimene Relictā Contendentem Viduam Cittam per P. Mathaeum Knyszkowski Mſcum Rosaliam de Karskie olim P. Joannis Koturinski relictam Contendentem. Mariannam Karska. Virginem Innuptam Cittas per P. Stanislaum Lapina. Mſcos Joannem Lakinski Dapifer Cicchanowiense et Rosaliam de Krasinskie Juniorem Congr. Cittos per. Gn. Valentinum. Jerzowicz Judm. Senen Comparentes a Mſcos Hedvigi olim Jacobi Ostaszewski Judicis Crone Laevcimene Comite Rosalia olim P. Joannis Koturinski Filio Comite Relictis Vidujs. et Marianna Virgine Innupta. Karskie olim Capitaneo Ostaszewski Cryptos Cittis petuere Plantiam. Et quoniam non potuerunt Mſci Vero Petrus Karski et Martinus Rosnowski Pluarma Dobricine per P. Joannem Turowski Camerium Irrem Visiegro Citti presentes Imō disparent Primo de Super Jisos quo. ad Actoratum Mſcos Korzibrodzkich Principaliter agentium Cittos disparere mnē Compertorum Documentos querios Successionem post olim Mſcos Stanislaum Ostaszewskum Exercitum Gnī et Joannem Karski medietatis bonos Karsy hereditos. enudeare quibus Comportatos Solitionis Summarios tam de Bonis Successionis quam in Parato peculio existente restitutionis Inventarios Prout Mſcos Actorius Suppellectilis Domestice Salis olim Gnī dicti M. Stanislaj Karski Actos avenculi derelictos per Cittos Violenter interceptos. Seu Compensationis Valoris. Eosdem aliosue interuenientia injuriar et Damnos. Imō Orgli Comprehensos ad Actoratum quoquo P. Joannis Turowski Camerij Imō Visiegro Super Jstis Mſcos Petro Karski et Martino Rosnowski nec non Patificationis ptensionis intuitu Successionis per Mſcos Korzibrodzkii ad se Actos formata ex Summis MM Karska et Koturinska. ppijs apud Cittos disparentes

herene

harcie permittitur Condemnãs quæ D Act R Cum
Comparcu Vero Causa. proscro ad Convictionem Dispare
Suspenditur. I.C. Publicatum

Inter Mſtrum Ignatium Nicolaum bini mio Kozielowski Tribunum
Serræ Lauskrene Actorem et Cittum prtter S Joannem Jure
wski Comitem Inſm Vicegre Cittum et Cone Mſtris Ostaszewska
Koluenska Karskie Lattinowski Crosnowski ac Mſtrum Kuschowski
Actorem per Sm Cristophorum Zielinski prscriptum Plurtem Sm
Cajetanum Ostaszewski Cittum per Sm Mathæum Longiewski
Et quoniam Mſtre Hedwigis olim Mſtri Jacobi Ostaszewski Judi
cis Crone Laenscimene Rosalia olim Joannis Stolzinski Rtg
de Contes Vidue et Marianna Virgo Innupta Karskiej Orgter
Citte prene in Iñe Disparent et se Condemnare permittunt
Provide Super Eos Cittis Disparene vñe Solutionis Summe
Septemdecim Aureor Hungaricali et Treduem Tyre sumptus
ne pocriene permittitur Condemnatio quæ D Act R cum Com
parene vero Causa prens ad Convictionem Disparene Suspen
ditur I.C. Publicatum

Inter Illrem Adm Rndm Sylvestr Zielinski Præpstum Gradicen et Dnum
et M Stanislaum Skrzetuski Tamultuar Actores per Cone Se
mdium Suo et Domini Suj mñe prtter Et quoniam Suus Mar
tinus Karwowski Cittus prscne in Iñe Disparet et se Conde
nnare permittit Provide Super Eos Cittis Disparene vñe per
actam Violentiam Sae non Solutionis frumenti Sex Aythis
per Ald modo Tradit reo possessis violenter Collectis Sae aliar
Citationis tantia Sñe Comprehensar permittitur Condemnatio
quæ D Act R Publicatum.

Inter Sm Adamum Krasnowski et Helenam Gosciella Jnoriem Conges
Actores et Cittos per Maritum Suo et Cittis Suæ mñe prtter
et S Franciscum Ubysz Cittum et Actorem prtter Judm Contro
versijs Pliam Inductis Crauditis Cone Pliam Suam ad
Judm edict Decidendos Hispaniam Se hac vi Causa Inqui
sitionem ad Cridata Magnum ac Iñe Pliam vi Sequene
Judicior Suor ex Alternata vi Legis Celebrandos per Utramque
Plem edocendam Cens et. I.C.

Inter S Bartholomæum Gadomski Actorem prtter Sejs Stanisla
um Karwowski et Apoloniam de Cyrinskie primo olim Sñi
Pauli Chyrowski Secundi ad præsens vdi Jnoriem Conjgis
Vidricam et Matrem Adamum et Constantinam Virginem
Jnoriam Principiam et Principiam Filium et Filiam Chy
rowskie Cittos per Cone S Stanislaum Karwowski Suo Contio
et Principia Principiæ Suæ mñe prtter Judm Advocatorem
Partis Ald Cone Pliam Cittam Suum ad Judm edict Decidendos
tunque Insistendo Decreto Anteriori Judicij Sej vigintis

duarum

ducens Inquisitionis Inter modernas Plo platd addatur
Multo Judic. Annullandam. Super Interruptionem testium Justi
Lotham id. Instanti Restitit P. Bartholomeus Padowski
autor Consimbat Interrogatoria. et Pli Cilla Communicat Jam
que Pars Cilla. Eas Interrogatoria Subscribat Induciat
Testes. et Suam Inquisitionem. expediat Instantane Induxit
et duxit, Quam Inquisitionem Sigillo Judiij Sig obsigillat
Eas Pars Adu ad se recepit, Recepta Judicijs
Suis ex Alternato vi Regia Celebrare reponer Retinebitur
Termino Conservato Et Conscripsit Parti Cilla Communica
vit Parij Cilla Eas Interrogatoria. Subscripsit

In Castro in Terra Communitibus Inibus Ruceno Di
strictuum Rawense, Russ et Rzeczne Jnr Sta Generali
Hi Commemoratione Indictum Et Juratis Actor Die
Secunda. Mensis Novembris Anno Dni 1701 Celebratus

Inter Spuos Thomam Iglicznyski et Mariannam de Snegowskie
Juriam Conjges Actores per Maritum Suu Et Contis Suæ nnē
prtēr Spos Casimir et Mariannam. Virginem Junuptam. Fratrem
et Sororem Inter se germanos. Chyczewskie Actores per Reuer Spm
Casimirum Chyczewski Suu et Sororis. Suæ nnē prtēr Spus Mi
chaelem Uniecki et Barbaram de Chyczewskie ei soiem Con
jugos Actores per Spm Casimir Chyczewski Spos Adamum Juri
cki et Luciam de Krzyczewskie Juriam Conjges Cittos et Judi
ane per Maritum Suu et Contis Suæ nnē prtēr Spm Albertum
Archutowski ac Ursulam de Snegowskie Juriam Conjges
Cittos et Judicare per Reuer Spm Albertum Archutowski Suu
et Contis Suæ nnē prtēr Judm Contrauersijs Plium. Inducto
Exaudito Cōnem. Pli Actrice Pli Cilla Suum ad Judm ei
Decidend necessariam esse Condescensionem. ac Judicem
Dnm Mystkowo Judicij Sig aut Spm Camnor Spmum Ple
bem Capitali tempore pria Curialione Plium de Adventu
Sij tempestive Jaciend malue Plium Sumptu Condemnos
Advenit, Quod Judm vel Dnm Camile Rec Unus M Judex
aut Spm Camnus Condemnandus Condescensurus. Comportanem
Documentor Causam presens Termine pria Compbanne
Juratoria. per Plo pstandam injung et. quibus. Comportatis
Cognitis et Resolutis de Possessione Curtium dim Spi Lauren
tij Snegowskie hæreditariar. per quem et in quali quantitate
ac Vigore quor Juriam. Utrum legalium et portionaliter
Possessar pria Pli Opus fuerit Curtoria Inquisitione ednem
Inquirt investigabit quod si impertinente Ultra Obligan

tiam

Obloquentiam legalium Juniun. per aliquem possessa fuerint
Caste inter Ptes Juxta Jura Cujusq; legalia. p Justo et aquo.
Observata in talibus praxi Exercet. Quattuorum Sher
per quem et in quali quanto deperdita fuerint animadverta
Cam liquidabit et Solationem ppriationalem Summas ex Spa
Deperditis Omnibus. quid Cui et a quo pecierint. Assignabit Ro.
nis rationem pcntus. ex Scriptis Quod si per aliquem. ultra
debitam ppriationem. Possessa apparuerint tum Desolationis
Vic reparationis pbis Cujus Competient adviseni et Satis
factionem et Complentationem Omnimodo Cui Et a quo de
bebitur. ppriana Juernet. Imo ppiget Rigore Juris et Du
bia quaeris et Judicatis seu Cittor. revolvet Justa. a quo Computi
erit exigiet Ptes ni Obus et Pariguis Circumstantijs pro.
Exigentia legis Justitiae Documentorum. ac Imo Ptes autoritate
et Judicationem. Partis Cittae finaliter decidet dijudicabit et
moderabitur. Cujus vel quor. Decisioni Ptes parere. Judicatum
pati ac quiescere Sub pena Stipulationis illi ni Imo Condonis Super
Pti Contravenienti publicanda debebant et tenebuntur.
Lycta Pena Septem Marcar. Pol. pti per Ptem Compensanda
Judicio Vero Suo Cobrienti instanti per Utramque Ptem Sub.
Solutis rigore ex Regestis penalium extendenda Solvenda
Vic qua Condemnationis Imo Partes quas Volacritel et Pugo
tium Causa presens prosequent Advocati Advocandi Sub Si
militi quo Supra rigore. Comparere Astringuntur D. F. V.

Inter Dnos Thomam Iglitzynski. et Mariannam de Snegowskie
Juniam Conjugs Actores per Mantum Suu et Curatoris Sibi mu pitter
Dnum Paulum Gosacki Cittum. per Dnum Joannem Hoinski Dnum Simo
nem Gosacki Cittum et Dnum Indebita Vexa Judicare pitter Judi
Controversijs Ptium. Eram se inducias Exhauditis Cognem Ptis
Actoreae Pti Citto Suum ad Judm edi Decidendo Necessariam
esse hac in Causa Communicationem Documentor. ad pra
scriptum legis in Regnum Judicior Suor Cadentia. ex allegata
in Causa Celebranda per Ptem Utramq; Subrogandam.
Censet Termino Conservato.

Actum in Plebiscito in Imo Communibus Imbus Pti
cene Districtuum Plocensis Simul et Rawaticne
Pti Commendae Lapidis Die Tricesima Decembris
Ira Feria Jpso Die Dominica Circumcisionis Dni Subsit
Festa. Mensis Novembris Ao Dni 1781mo Celebratis.

Inter Dnos Antonium et Venegundum de Umnisskie Juniam Gingo
Parentes Paulum et Franciscam Virginem Jmuptam. Filium et
Filiam Lenczynskie Actores per Mantum et Parentes Suos et
Conjs ac Liberor Suos mu pitter Dnum Vincentium Mirzynski
Cittum per Dnum Stephanum Poplawski Judm Cognem Ptis Actoreae
Pti Citto Suum ad Judm edi Decidendo Necessariam esse Jngui

Advocati

Inquisitionem per Vtramquè Plm ad Contenta Iurat Protesta
tionum Partis Adsi in Sequene Judicij Sui ex Vtterata vi
Rauiaz Celebrand ad eundam Cenet Termino Conservato.
Inter Gnõ Josephum Gorski et Agnetem de Szczaynska Iuriam Conges
Parentes ac Gnõ Antonium Gorski Filium et Petrum Autores
per Suos Gnõ Josephum Gorski Suu Contis ac Filij Sues Plis
petter et Gnõ Vincentium Minenski Cottum per Gnõ Josephum
Pentowski Judñ Controversiõ Plm Inductis Exhibitis coram
Plo Adsi Plj Cottj Suum Ad Judñ edita Decidend Neuparian
esi hac vi Causa. Inquisitionem ad Contenta maximum ac Imi
Plis Autores per Plm Vtramq vi Sequene Judicij Sui Casen
tia ex Vtterata vi Rauiaz Celebrand ad eundam Cenet Tc
Inter Gnõ Paulum Cyurinski et Brigittam de Cracherowskie Iuriam
Conges Parentes Josephum Cyuguendin Virginem Innuptam
Filium et Iuliam Cyurinskie Minorennes atq Etam Sine Matre
Virginem Innuptam. Cyurinskie Adsi Et Cottos. nec non Thomam
Chyrinski Autorem per Suos S. Paulum Cyurinski Suu Contis
Filij et Iuliæ tum Gnõ Chyrinski nñe patter Gnõ Franciscum
Szczaynski et Dorotheam de Maszewskie Iuriam Conges Dñm
Josum Andream Subditum Cottos et Adsi per Suos Gnõ Fran.
ciscum Szczaynski Dnum Suu Contis ac Subditi Sues Gnõ patter
Judñ Termines per Anteriora Decreta Judicij Sui Conservato
atq Adsionem Suam ad Judñ edita Decidend Secuti Partis
Vtrasq Reponere Inquisitionem vi Anterioribus Judicijs Suis
adultas Dejs vim Stanti et quoniam reprobarunt Prout de Satis
factione Sententiæ Suæ Adsiuersa. ad lectionem Curæ Jn
quisitionum. Repositarum Judñ Anesit, Quibus lectis et per
singula punda. Diligenter tractatis Reqsitis ex Ejsd
Inquisitionibus Vicissim deductis. Gnõ Paulum Cyuri
ski Autorem et Cottum Certo tempore Suuñ Blascum Adole
scentem. Szczaynski Cott. et Adsi Famulum vi Campis Cicad
Inventam Quentum. absq Vlla rñe Virgis ac Acerbis habis
Castigasse, Jam Vero per Gnõ Szczaynski post Reversum Suj
ex Domo Warszawo Samplamq Notitiam. de Eos Converbe
ratione Famuli Suj vi manibus Framean tenendo ad pugnam
Malitiõ provocasse, Jam vero per Gnõ Szczaynski manibar
ad pugnam Suj provocationem. et maximum Contemptum
Suj Aliqua temporis Interstitio patienter Sustinuisse, Post hac
durbab. hostilis Suj Cavillationes. Sufferé nequiendo. ad pu
gnam cum Eos Gnõ Paulo Cyurinski properasse, Quanto Eos
Certamine Eius Gnõ Cyurinski Mali Occasionem quæ
Conuulnerasse, et Mutilationem manus Sinistræ Causasse, ne
non ab Eos Gnõ Cyurinski Gnõ Szczaynski Eos tempore Pernal
neratum existisse, Jamquè per Gnõ Cyurinska. Eosdem tam ob
Erationem præsis Castigationis ab Eos Gnõ Cyurinski Exqui
sitisse, Jamq per Gnõ Paulum Cyurinski hinc Gnõ Szczaynskiõ
hkt pluriõ Domq Suæ ppñ Dñm Eos Gnõ Cyurinskich. Consistere
Rantem per non mediocrem temporis Interstitium. Verbis Acerbisq impa
cientiam Invocatibq multoties repetitis

Gnõ

Gñi Seyerustki Priorem. quam Cum Gñi Cyurinski Querela
nem Mandat. Suo ad perag endum. cum Eod. Gñi Gorzeyn
ski Duellum. aliquoties inisse, aliquod anates Gñi Gorzeyn
ski Abesse advertentem Famulum Gñi Gorzeynskich mone
rendo Ejus Anatibus ac Alios Famulos horte Gñi Gorzeyn
skich nulla Carne Divino tempore Convertasse, Deinde
Alio tempore hunc Gñi Paulum Cyurinski Hortophorium
Gñi Gorzeynski Supervivasse, Supervivadem una cum
Corde Sua. cum Baculo Superinvenisse in Duellum pro
vocasse, Cum tamen Gñi Gorzeynski ex Domo Sua ad
perag endum hinc Duellum non Exiisse, tunc que tempo
ris. ac Sapissimis temporibus per Eos. Gñi Cyurinskie Contendo
nes querentes et maxime per Comitem Cum. Gñi Gorzeynski
parisse e querentem, Malivole lasisse, honorem pstituisse,
et Sape Sapius Rixas et Contentiones cum Gño Gorzeynski
quesisse, Aliasq vicinorum inimicitias Inquisitionibus Ejus pro
batas. peregisse, Damna Notabilia in Frumentis et Prati
Inventariis Suis et pertim. Ao presenti Cives Suis Equis
libere per Campos Vagantibus intulisse, Provide p premissis
deducto tam Gñi Gorzeynski quam Gñi Cyurinskie punibiles.
Qu Petitorio Decernere Quatenus Ejus tam Gñi Gorzeyn
ski quam Cyurinsky Congis Jurium Castri Plocens Superio
rem in Ctu Feria Secunda post Dñi Misericordias Ao futuro.
1702do. proxime Ingrediantur. Ejusq Sessionem et quie
tem Gorzeynski per Spatium Unius Septimanæ Jam quoq
Gñi Cyurinskij Utriq Congis Ultimatis vigore Citationibus.
redarguti per Spatium Quatuor Septimanarum Serie Inter
missione Continuent et Expleant. nisi non in Egressu de
Rum Gñi Cyurinskich. Gñi Gorzeynski Ejus Gñi Cyurin
skim. panam Duplam Quatuordecem Marcar Polone
Jam quoque Ejus Gñi Cyurinsky Gñi Gorzeynski etiam Com
pensando Convictionem. Ejusdi Blasij Poenam Sexaginta
Quatuordecem Marcar Polone Sub Pena Bnis Coram
Actis Civili Plocens Circa Manutenem in Casa Contravenien
tis faciend in Egressu Eod. de Jurii Gñi Cyurinskich.
Publicanda. Jam quoque Judicio Suo. per Medium Edicti
Marcar Quinquaginta Sub debito rigore ex Regio parentum
Extendendo Solvant et realiter enumerent. Jam quoque Gñi
Cyurinski Mandatus. Completi mutilationem manus Sue ac
Alia Vulnera. in Obtemperiendo Coram Actis Pertibus. Remissione
Dei Septima. Mensis Augusti Ao 1770. Facta Specificata
Et ut per Cum Gñi Franciscum Gorzeynski ipsi sunt Inserta
Ejusq Quinquaginta et Exactus Nihil Justis ad premissa Jurti

Rotharum

Rotham. Prastitit Retha Suprascripta Sua Compbatura
attenta Ratyfi Judm Quatenus Jo. S. Franciscus Gorzeyn
ski p Pas Mutilatione Ejus Sti Cyurinski, ad mortem ejus
Ejus Sto Cyurinski Marcas Centum Yiginti pro reliqua Vers.
Vulneribus in Pas Actualione Specificatas Marcas Triginta
per Judm Suum ad invitas in Imo Egressus Pas Sti
Cyurinski Sub Rigore Suprascro in Jure citandus Solvat
Compbat quisque et Sus Franciscus Gorzeynski Prout vul
nus in Actualione Coram Actis Cone Plurne Sra Vigilie Po
stridie Fti Transfiguratonis Christi Dni Sati et Du Se
ptima. Mensis Augusti Ao 1770 facta Specificatum. per
Cuns Sm Cyurinski est ipsi Medicum. Odg. inimistanti et Ao
Detur Mtis Justis ad Enuntiandum Juris rotham Prastitit
Retha Suprascra Sua Compbatione attenta Ratyfi Judm
Quatenus Jo. Sus Paulus Cyurinski pro Pas Vulnere insistit
Marcas Quinquaginta Polones in Imo et Sub rigore Suprascro
Sto Francisco Gorzeynski Solvat et enumeret Decretis
presens Vigore.

Inter Sos Ignatium Joannem Konyckki Actores prtter Sm Valen
tinum Barbouski Cttum et Judicia prtter Judm Causa
Pis Actorea Pti Cttis Suum ad Judm edit Decisione Equis
Pars Actorea. Acta Omnia et Compertas Compliatus Certa
inter Pas Actores ab Una, et Cttes Pte ab altera Juta Pam
Ctam per Suum Ad Judm prosas. Convenit Provi
de Jeneri Cuns Sm Starzewski Cttum Compertas et missas
Complanationem odg. inistanti et quoniam hac Compertas
tionis et missa Complatus Summam Sex Aureos Hun
garicos Pas Complatione pro Convulneratione Sui et Alijs
Extensionibus Accordatam et per Pas Sos Konyckki ad Red
ctas determinati acceptat et Pas Summa in Contentatus
Offert Proinde Judm Decernit, Quatenus Jos Sus Ignatius
et Joannes Konyckki Emissam Summam Sex Aureos
Hungaricos in Alp Vigilia Fti Sti Thomas Apti Ao presens
Judicaus Coram Officio et Actis Cne Plurne Sub Pana
Bnis in Casu Contraventionis Circa Sacrum Manutenpa
tionem Solvat et enumeret Suta pana Septem Marcas
Pol. Pti in Imo et Sub rigore Suprascro Juris Suo tempore In
stantis mensis Junii Solvenda. D. P. M.

Inter. Sos Cilicianum et Felicianum Fratres inter se germanos Kwiecki
Actores per Cuns Sm Cilicianum Kwiecki Fratrem naturalem
rem Suo et S. Felicianni Kwiecki Fratris Sui mti prtter et Ex
Jacobum et Annam de Kulesze Jurium Congs Vidnam et
matrem Albertum Ignatium et Martinum Priorgus et Alios
Kwieckie Cttes et Judicare per Pas Sos Jacobum Vidnam

et Albertum

et Albertum Prigignum Requestis Suis ac Supra scriptis
Cittor et Judicane ambabus partibus Ex Parte Laurentium Requestis Pti
et Judicane partibus Judem Controversiis Pluri mediantis Exau
dito Primum per Antonium Decanum Judicij Sij Conservat
Dicti Primum per Antonium Decanum Judicij Sij Competen
Decidendo Suspenso toto Negotio ne dilationis Competen
tia Causa presente Autoratus Nec Parium esse Condemn
dis Tandem Bona Requisita Diuidue Judicij Sij aut
Post Communis Primum Plocare Captato tempore pro ea de
liberatione Plium tempestive parere Conducens Advoc
nit Quod Judem ad offm Sui Unus Missio Judicis aut
Suis Communis mutuo Plium Sumptu Conducendus Ex
Decanatus Repro ductionem Documentis Causam presente
Mandare ut citeata Judicair Suis Audientia per Plis Sib
abinicem Communicatis Summanio Plium Consciptis
per Pacos Plis et Judem Suum Subscriptis Specificat
injungit quibus Comperatis Animadversis Cognitis
discussis et resolutis Competentiaq Autoratus Plis Ad
recluta De Agris per Autoream Plem plensis si Ejs Ume
Spectare paterunt Inquirit visis legibus inquisitionis
Finiendis postulauerit Juratorias expedict Juta Si Oper
tuna videbuntur a quo debebuntur exempli Dubia quo
ris discutiet Agros Cij Competierint Si Juste poterint etiam
cum Compensatione Expensis Si debeatur Adjudicabit
Blamq Causam Cane Exigentia legis Justitia Documen
tis Ac Jurij Plis Aut similiter Nihil intactum et Impo
lutum relinquens Decidet Adjudicabit ac Moderabitur
Cujus vel quas Decisioni Plis parere et acquiescare. Judicatum
pati Sub Pena Diis Illoci Jmis Condnis Super Pte Contra
venien publicanda debebunt ac tenebuntur. Cujus Pena
Septem Marcas Pris Pti per Plum Compensanda. Judicio
ven Suis tribus continuis Sub rigore Statis proxi juris Pd
uenda. Pro Quo Condnis Jmis Plis quos Voluerint causaq
presente Negotium prosequent Edixit Assistendi Sub rigore
Supra appositi Comparere obstringentes. D.P.V.

In Plimitis in Jmis Communibus Imbus Plis
ene Districtuum Plurium Final et Ranasque
Sabbo post Jm OO Sanctos proxima Subsecut tria
Nos Tertia mensis Novembris Ao Dni 1701 Celebrato
Inter Ejs Albertum et Paulum Kazmarskie Actores et Citos partes et Jm
Antonium Gosaldi Reum et Actum Judicem pro Controversiis Plis
motis Exhibita Cones Plium Suum ad Judm edi Decanus

Sat gratis

Liat quio Sūi Karwowscy Aut.p Cassatione Transactionum Resignationis per Sūo Antonium et Gabrielem Fratres inter se germanos Karwowski de Iranowice filios in rem Sūi Antonij Goscicki Pbri. Lo per Sortes Bri Matawsh. et Kowale ad presens Subrogatas Sistendo se Cisa ppinquitatem hereditis Partes Sortium tanquam ex adversato devolutas Sexta mane per Eos Sūos Karwowski Autores Coram acto Cesi Plovine Sabbo pro Dni Rogationum Die Vigesima Sexta Mensis Maij ad presens De nullitate Partes Transactionum hac Eos acta quod Resignatis per Ipsos Sūos Antonium et Gabrielem Karwowski in rem Sūi Antonij Goscicki Rota De nullitate Ejus Resignationis et Alienum resignationis Transactionum. Vlata Sua in Judicio Agent Cum tamen tamen Sūo Antonius Goscicki reposito Contractu resignationis inter Ipsos Sūo Antonium et Gabrielem Karwowskie Fratres citos se quemlibet ab Uno et Eius Sūi Goscicki Ple ab Actore in Plocko Die 23ta Mensis Maij ad presentiam Ipsis Actoj Cesi Plovine Sabbo pro Dni Rogationum Die 26ta Mensis Ejus maij ad hanc mane curiam per Eos Ple ab Utroque roborato tum Donatione et quietatione de Ipsis ab Eos Sūo Gabriele et Antonio Karwowskie in rem Ejus Sūi Goscicki Super Ipsatas Sortes Bona Matawsa et Kowale Sub Actu quo roboratis Contractus Subsequtis Transactionis Partes a memoratis Sūo Antonio et Gabriele Karwowskie ex Bona Eos Voluntate et Super ppriis Eos hereditarias Sortes in rem Sūi Subrogatas nullatenus Eos reclamationis vigore ad quemlibet mane hac Eos Acta quo et Ipsa Resignatio ac Trāo Sūi Alberti et Pauli Karwowskich. Supranominata per Eos et Sūos Jurisdatores facta Solidata Subsecutas esse demonstrat Prout de attentis Ipsis in rem Sūi Antonij Goscicki Subrogatis Resignationis Transactionibus Resolutionis Consilij Remanentis Anni 1777mi Sub Numero Centesimo primo Sortis de Ipsis ppinquitate emanata Animadversa Sūo Albertum et Paulum Karwowskie Autores ex Ipsis ppinquitatis Agendes Cassationem Transactionum in rem Sūi Antonij Goscicki a Sūo Antonio et Gabriele Karwowskie Subsecutas non posse protendere Pertentiat, Sed etiam et a pacis per Sūi Goscicki Super Ipsis plenius libere nullit D.P.V.

Inter Sūi Cistianum Caplinski Act pottor Liat quio Sūus Casimirus Krasowski Actor Compartitionum non inscio, Cum eius Summario Supra. Nempe Annis Condemnationibus Indelicat prima in Sexta Sūi Ple ab Ipsis Sūo Evangelia proxa Sabbati Die Decima Nona. Mensis Obris Ao 1770 Ejus Actoris in Plonsku Sūi Secunda. per Ad Dni Septuagesimo proxa Sabbati Die prima

Extractus.

Mansio

Mensis Februarij Ao 1779no. Feria quinta hic in Plonsko.
Tenta Coapt Ibi Purificationis Bmae Mariae prae Solitat
Dni Juvita Mensis Februarij Ao Currente Ombus his Conde
mnationibus in Judicijs Sius ca Plm Actionis Super Cos Litis
obtentis Et publicatis Jo Cattus hac in Causa plenarie Con
victus esse dedeuitur. Proinde non attenta Eius Gti Krasze
wski Contumacia Negotium Plis autorea introducere mandat
in ordinatione Negotij Actionem Plis Actis Plm Citta Sum
ad Judm edicti Decidendo. reponat Pars autorea inquisitionem
Suam. Circa Articulos Decretum Judicij Lra Tenta Feria
post Im Bmae et Individuae Trinitatis Die 22. Mensis
Maij Ao Elapso. 1780 Inter Eos Plres hac in Causa pro
latum edictum. Plis Sub Sigillo extradidam. et infidura
Cadentia reponere Declarato Ejs in Instanti repositi, Qua resoluta
lata et Diligenter tradinata. Sequitur Ex Eos Inquisitionem
Comperitum est Jo Celianum Craplinski quasi pecunias de
perdidisse, Im quoque Krauczelli Citium pecunias quasi
Invenisse quandoquidem de Certo Utrum Eos pecunias per Im
Krauczelli Invicta quae per Im Craplinski deperdita Sunt,
et in quali quantitate et qualitate ea Eius Inquisitionibus
non Constat Idcirco Decreto Superius de actis exarato Judicij
Sui Competentis Ultra Lra Plium per Sequens Cadentia deman
data est, Cum vero Eius Krauczelli in Imo injuncto Scli
pti Competentis se non restet quinimo Evidenmanen
Supra exactam Super se Obtinere permisit Eundem Subterfu
giendo ab Explicatione Sui in Causa presente Deperditam
per Jo Craplinski pecuniam de restituendum debere se demon
stratur. Quare Judm attenta. Etiam Convictione presta hoc
in negotio Eius Gti Krauczelli Citti Decernit Judm Quater
Jo Jo Casimirus Krauczelli Citius Summam Quadraginta Se
ptuaginta quatuor Florenos Pols deperditam. in qua Convertatur
tanquam presta eidem. In cujus Vigilia Ti Natalis S Joannis
Bpte Ao Futuro 1780do. Inadenti Coram Officio et acto
Orone Plores Sub Poena Bmis in Casu Contraventionis Circa
Mandatum faciendo publicare Jo Craplinski Solvat Actoliter
Enumerati, Lata poena Septem Marcar Pols Plis Actis Circa
Solutionem Supra scripta Summa Sub rigore Eos Judicis
quos Patidem in instanti Sub Solito rigore ea Regia panalium
Extendendo. Solvenda Nihilominus in Sublationem Condemna
tionum Superius de actis exaratarum Solvat Jo Krasze
wski Poenam Sexpliem Quatuordecem Marcar Pols Plis Actis
in Bmis et Sub rigore Supra scripto Judicis Sius poenam Triplium
Quatuordecem Marcar Pols in instanti Sub Distincto Rigore Ex

Negotio

Regestro Possessionum Extendere Jam quoque Inquisitio ex re Contumacialis praesentis Decreti Pti Actoreo Sub Sigillo Judicij Sij instantanee Extradatur. D. P. V.

Inter Gnm Stanislaum Karwouski Actu pritis Et quoniam officialis Josephus Ubysz Executoria Plenum Exercitium Rite Possessionis Actus prime in Ime disparet et se Condemnare permittit Propterea Super Eod Actu disparente si luces Ultimo Fortis Fixalis ac indilata Jamino Evictionis ne Solutionis Summe Centum Quadraginta Unius florenorum Pti cum prisione Decernendo Si pernitatis in Sublaneum Processus permittitur Condemnatio qua D. Act. Q.

Publicatum

Inter Gnos Stanislaum Karwouski Actorem pritis et Gos Bartholomaeum Gadomski et Agnetem Brudzinska uxorem Conjges Actos per Maritum Suu et Curis Suae mne pritis Judm Contumacis Plum inducis Exauditis Causam Actoreo Pti Actis Suum ad Judm edit Decidendo Necessariam esse hac in Causa Inquisitionem ad Contenta Mandati et Gni Pti Actis in Regiae Judicijs Suis ex Alternata in Causis Celebrandis per Utranq Plum edictum Caret J. C.

Inter Gnm Joannem Simonski Actorem pritis et Gos Franciscum Gorzynski et Evam de Dziarskie pmo olim Gnis Matthiae Wierzbicki Secundo ad praesens vidui uxorem Conjges Victoriam et Matrem Joannem Antonium Vitum Pium alias Hieronymum Joseph Bradaczenski Canten Wierzbickie Principes et Prios Gnami Filios et Fratres Actos per Cum Gnm Franciscum Gorzynski Suu Curis ac Principes Suos pnos pritis Gnm Albertum Sokolnicki Actum per Gm Laurentium Sokolnicki Inscriptum Plantem Gnm Alexandrum Woldanski Actum et Cone Gni Antonium Gorecki Actorem pritis Gm Antonium Gorecki Actum pritis Judm Trium per Antecessorem Decretum Judicij Sij Conservatum Decidendo Siquis ex Documentis in Antecessori Judicium Suu Cadentia prio Justo Sibi Adversum. per Pti Communicatis et nunc in Judicio Suo requisitis Deducitur Gni Joannem Wierzbicki olim Barthol. maj filium. Gos Mariannam Bombalicka. ob Adoptionem Gi Pauli Zagurski Curis Actis Cone Plocens Jenia Quarta in Cno Ho Matthi S. Joannis Bapte Ao 1709no Summam Trecentorum Tynfs Polone Simplicis debitis expendenda persone Super bonis Gregorio Karpezinie Insinuatis per has per Cum Gm Mariannam Bombalicka. Nobilis Pauli Bojanowski Relicta Curiem Viduam. Gos Alberto Sokolnicki Actis Judicij presens Fria 2da post Im. Sanctae et Individuae Trinitatis prox Ao Dni 1758 ex promissa Summa Trecentorum Tynfs Summam Trecentos Tynfs in cum recompensa Sustentationis

vide

victu et Amictu ad ultimum Vitæ tempus. Ejusq. Cõe de Bombalickie Bojanowska Relicta in debitate pretium Cessionis transfundisse, Summam vero Restantem Certum Tyne Sibi Reservasse, Demum Ad Cõe ipsi Cõe Placere Jdq. Sub Celebratione Juramenti Sabbo ejd. Jmõ Viorlaunis Gmõ Georgius Mario per hunc nobilem Albertum Sokolnicki Suo et Ejusq. Nõe Mariannam de Bombalickie Paguiska relictæ Comitis Vidue Amictus Sui Paralitico apud se Degentis Vidum et Amidum habentis mẽ JJ Mathiam. A Petrum Wierzbicki Suprascriptum ob Gnã Joannis Wierzbicki Jmmediate Filios de hac Summa. Quadringentos Tyne cum presente proviene Summa Cauta Cessione ab alijs quibuscunq. personis Suis Consumẽtibus ex pacta Satisfactione transfudisse Postea Ao 1765to Die Vigesima mensis Julij hic in Plonsko Sub Celebratione Juramenti Termini Proxime Jnter Gnã Joannem Modernum Actorem et ob Nicolaum Swinski Olim Petri filium. ex ob Gnã Theodora Bombalickie Pgenitos Olim vero Suprascripte Gnã Mariannæ de Bombalickie Paguiska. Penitus vita functo Comunes et Successores Naturales ab Una, et Pnominato Gnõ Albertum Sokolnicki Parte ab altera. Complanationem Certam manibus Suis et Amicor Subscriptam. Jnisse, Eaq. Complanatione Jntuita Pnominata Summa Quadringentos Tyne post Pnominatam ob Gnã Mariannam de Bombalickie Bojanowska Relictam Pro Summa Ducentos Vigintiquinq. Tyne Pactis devoluta pro Summa Ducentos Vigintiquinq. Tyne Compponisse, Ad Solvenda per plibata Gnõ Albertum Sokolnicki Ejusq. Gnõ Swinskim. Apparasse, nullaq. facta reclamatione Pmissa Complanatione Cuius Gnõ Joannem Swinski Actorem post Pactis facta Ejusdem ob Gnã Nicolaj Swinski fratris Sui pro Solutione Superius Exarata Summa Quadringentos Tyne vitegralis Gnõ Wierzbickie jam vero per Cessionem Gnõ Wierzbickie Gnõ Sokolnicki per Gnõ vero Sokolnicki Gnõ alteram Drum Wotowski Jam vero per hunc Gnõ Wotowski Cessionarium Gnõ Sokolnicki nec non Contentum Specifici pro Cessione Summi ad Judm Convocasse, Prout de Judm Conventionis pro missio Documentis non sufficit Cessionarium Gnõ Swinski Actorem vitegrales Suprascripte Summe Quadringentos Tyne ex ipsum post peridam. dicti Gnõ Mariannam. de Bombalickie Bojanowska. Annitam Ejus devolutæ Solutionem luctari Judm Arbitratur verum ad mentem Superius de acta Exarata Complanationis cum Gnõ Sokolnicki Confecta et nulla quatenus via. Vitiata Summam Ducentos Vigintiquinq. Tyne cum provisione a data pmissæ Complanationis proxime Cessionem Gnõ

Swinskim

Suminski Autorem. Juste Competer debere declarari, Deo
nens Quatenus. Jos Gnis Albertus Sokolnicki Cattus Aut
Gnis Antonius Gwalki ea Summa Quia Gri Sokolnicki
pmia Authentica Insinuatione Coram Acto Crenē Plo ave
Lata Asseverata meliorem Summam Duarum S.ri
gorta Sine quantibet Sine Integrita Acto Gnspio numerando
una cum plenione & Data pmissa Complanationis Scilicet
pro Annis Octoginta proxime per quemque a Centum
Computanda. ri et pmo Vigilia Ste Nativ S. Joannis Ba
ptistæ Aō Iudum 1702do. proxime Coram Officio et Acto
Crenē Plurene Sub Pena Brīs Circa Maiorem ri Casu
Contraversionis Succene publicane Jos Que Suminski Autoris
Solvat et enumchet Lycta per Cnem J. Sokolnicki pena huius
Marcas Polon Sorti Autoree Circa Solutionem Summa et Sub
rigore quo Supra. Judicio Suo tertio ri instanti Solita Juris
prout Solvenda. Nihilominus. ri Subtatum ex bonis Condēnan
ad Adoratum Gnis Wurzbeckich. Super Gnō Alberto Sokolnicki
ri Judicijs Suis et quia primo ri Rasia Sua Alta post Ste
Sdumba Sanē Pentecosten. proxā Scilicet Die Vigesima Sexta
Mensis Maij Aō 1779no. Adeuntes hic ri Plenitr. Sua Stia pt
Ini Sme et Judicialiter Insinuatis pro Scilicet Die Vigesima
Tertia. Mensis Maij Aō ptanto 1780 Obtentas et Publicat
Solvat Jos P. Sokolnicki Sto Wurzbeckim pro qualibet Ea
Condemnatione per panam Duplicem Quatuordecim Mar
cas Polon. Eo Ini Vigilia Ste Nativ Sti Joannis Ba
ptistæ Aō Iudum 1702do. proxime Coram Eo Officio et Acto
Crenē Plurene Sub Pena Brīs ri Casu Contraversionis
Circa maiorem Succene publicane Judicijs Suo pro Medietate
Cas. Marcas ri instanti Sub Distincto Rigore ea Rgō
panalium Extendene. Jam quoquē reliqua Cattis. ad Cau
sam presentem Contactis. Judni libens pruntiat D. P. V.

Inter Gnō Martinum Sutkowski Actis pte Illustri Adm Rndum Mattha
um Sutkowski Propstum Zglicznene Cattum per Gnum Mathaeum Sng
wlkowski Judm Controversiæ inducta ex adverso Relationem Pte
Actis Pti Cattis Suum ad Judm Dis. D. Decidene Necessariam esse
hac ri Causa priorem Compartitionem Illustris Adm Rndi Matthaei
Sutkowski Propti Zglicznene Cattis ri Ejusdem Actis ri Sequuta
Judicijs Suis ea Attenta ri Rasia Subsequendam Edictalem
Consat J. C.

Inter Gnos Martinum Parentem Jacobum et Helenam Maximenes Sutkow
ski et Siliam Sutkowskie Actis per Cnem J. Sutkowski Parentem Suo
rum ac Filia Sua Sua minē prius Gnum Martinum Komorowski Cattum
et Judicare prius Judm Citationem Pti Actis Pti Cattis Suum ad Judm
Dis. Decidene Necessariam esse Communicationem Bonorum

ments P

Documentis Sp per Ples Utrasq; Ad prescriptum legis ui Seguene
Judicijs Suis et Alternata ui Lacia Cultrana Sibinguene
Con et J.P.

Inter Spū Antonium Romkowski et Josephum Rojanowskie Jmis
cum Congēs Antonium Sikiewski et Theodoram filio
de Rojanowskie Congēs Actores per Manūs Suis et Contum
Suas mānibus pritter Spū Joannem et Stanislaum Chyrzewskie
Cittes per Suno Joannem Chyrzewski Suo et Patris Suj
si in civis extat mē pritter, Judm Jnum per Antonium De
cretum Judicij Suj Conservatū Deinde cōtroversijs Plurib
diductis Exhibitis Suis ea Documentis tm Antonium Sedi
cis Suae Excellia. Spero Justū per Ples Sibi adhuc non
Communicatis et in Judicio Suo. Ad presens repositis Sat.
Sufficienter deducitur. Decō Crone Plurimi Jena Secunda
Acte Jm Divisionis Sp Apl Ao Dnī 1722do Inter Rebich
et Suorum Ab Nbis Andrea Chamynski Actores ab Una, et
Spū Kondracki Cittes Ple ab altera. plato Summam Trium
tm Quinquaginta Jyne cum pensione p Uno Anno retenta
more Suor Ejus ab Nbis Andrea Chamynski, pro Ejus
Summa Uti pupillaris. pridem Secuntate cum pena Sujta
Jriam marcas Polōs adjudicatam esse, ui Ao Con 1723.
Jn Cō Plurimi Jrā 4ta in Vigilia Ai Natlis Sti Joannis Bapte
Jm Marcianam Debā. primi ab Jo Andrea Chamynski Secundi
Nuptas Jm Mathiae Chyrzewski Contum ui Apīa Ejus Sp Manūs
Suo et Suor Ejusdē Jo Andrea Chamynski mē Cone J.
Casimiri Kondracki mē p missa Summa Trium Quin
quaginta Jyne Decto Supras Ao Adjudicata non Solutis
nis cum Publicatione pena Binis Mādatam esse, tumq;
per Suno J. Casimiri Kondracki Cone Pco Spū Chyrze
wskei tum Suorum Ejus ab Jo Andrea Chamynski mē non
Solutionis p missa Summa Trium Quinquaginta Jyne
Coram Spō Actis Cōi Plurimi Senio bta ui Crastino
Ai Natlis Sti Joannis Bapte Ao Eō una cum Quinta
Canallaris
tione et repositione ui Sequestri Ejus Cone Plurimi Jpsata
Summa quaerulatum esse, Deinde Ao 1720. ui Cō Plu
rimi Jrā 2da Apl Dm Lotare Quadrum inter Supras cripts
Jm Mathiam Chyrzewski et Jm Romanski Durgo Cōi
Plurimi Decretum ui quinta Solutionis Summa Trium
centorum Trium Quinquaginta Jyne cum pena Sujta Duatuor de
cim Marcas Polōs more Ejus Spū Chyrzewski Adjudicata esse,
non ui Ao 1721mo. Jrā 3ta pūm Sti Michaelis Archan
geli Jn Cō Plurimi huncce Jm Mathiam Chyrzewski pdicti Jm

Joannem

Joannem Nomonski Burgro Civit Plocens de Summa
promissa Quadringentor Florenorum Polon aequivalente, tam
quoquo in Ao 1770 Die 23 Junij in Wittkowo Inter Gm
Stanislaum Chyczewski exUno, et Gno Bojanowskie &
altera Pte Complanatis nem Certam Inivisse, Quoq Compla
natione Portum Suam in Bonis Chyczewo Jacentibus in
Summa 100 Flor ad annos Septem Gno Gno Boja
nowskim dimisisse, non tamen Eos Gno Bojanowskie
Enarrare Mavult Coram Actis Civit Plocens Pabo in Pro
St Sti Laurentij Martyris pur Albertum Bojanowski Suu
Gno Petronellae Chanynska. olim Andreae filiae cum ob
Gnam Marianna Dembianska. percata Contis Suis mte Cone
Gm Joannem Chyczewski facta de possessionem Gnate Sor
tis devenisse, nunequid Solutione Summae Quadragen
tor Flor Eos Actores Causam prime ad Jum Suum
Citto instituisse, Provide Jum Conventos promisso Do
cumento promissam Summam Quadringentor Flor cum
cum pactione a Data Suprascripto Complanationis Anni
1770 Solvi et Unicuem Annis Pass Gno Nomko
wska. et Suae Mtis Nowska Jum Juste Competere debere
Declarat Injungendo quatenus Gno Gni Chyczewsky
Citi praemissam Summam Quadringentor Flor quam
libet Flor Ingarita Dato Gressu computando una cum
pensionibus annuis Undecim proxime Elapsis ad Vigilia Na
tivitatis Joannis Baptae in Ao Imminente 1782 Ventura
Coram Officio et Actis Civit Plocens Sub Poena Bnis in
Casu Contravencionis Circa Manutenem in Gna Fructuo
sa Citato Eos Gnos Nomkowska et Suae Mtis Nowska et quos
Summam Orgten pro Executione in bonis mobilibus et Immo
bilibus Subsequenta Jum vero personalem ad manus Manda
vandi et realiter Numerat Lucta poena Septem Marcar
Pol Pli cum Summa Subjungere Supra apposito Judicio
Suo tutissimo universarii Sub Pacifico Rigore Ex Rgne Pacati
um. Caeterum Salvum D. P. V.

In Nomine Sti Trinitatis Communibus Omnibus Placere
Districtuum Plocens Synod et Relationis Feria
Secunda post Gnm Omnium Sanctorum Gna Petrica Dei
Gratia Mensis ejus Ao Dni 1781 Celebratis

Inter Gnm Adamum Lawicki Actorem partem Gno Albertum Paulum
Thomam Gutkowski Citos per Eum Gnm Albertum Gutko
wski Suu et Fratrum Suorum mte partem Gno Stanislaum Sikorski

Cit

Cillum pttor tenen Comparcu a Gnio Paulo et
Thoma. Gutkowskii poduere Plantiam. Et quia non
non p̄duit Iaurimus Eso. Condemnare permittit
P̄hinde Super Eso Gnio Paulo et Thoma Gut Kowskii
Cillis coparcu. mē Comportatis nis Documentis ad
Portas Bonos Sillory Chanyny major Maruieuiæ
Postburiæ. et Progustaurie Spectant Extradita nisq;
Eorum permittitur Condemnatis quæ D Ad R eam
Comparcu pro Causa p̄scu ad Conventionem dispo
ncu Suspendatur &c. Publicatum

Inter Gnis Andream Krasnowski et Elisabethem Cywin
ska Jnitium Corpis Actoreo per Cum Mantum Suvet
Cattis Sua mē pttor et Gn̄ Michaelem Chyrewski
Cillum. per Gm Josephum Lewandowski Judm Cis nem Pls
Actis Pti Cillo Jaum ad Jaum edti R Dardena Siguia
Pars Actorea p Solutione Quadraginta Quatuor Florenos
Pols et extradatione Siliginis hyemalis Corethos Duos
et trium Partium Corethi ad Solvena et extradena
Scripto manuali hic in Plonsko 4 ti Junii Tebru
arij Anno Currenti per Gm Michaelem Chyrewski Ad
Dato Asecurati Sui in Judicio Agit Pars vero Cilla.
Quidem Quadraginta Quatuor Florenos Pols et Siligi
nem hyemalem Parti Actoreæ se debere non agnouit
Quo circa Judm Injungit Quatenus Andreas Krasno
wski Actor Comprobet in Eam Jurti rotham qui hora Quarta
Quadraginta Quatuor Florenos Pols et Siliginis hyema
lis Corethi bini ac tres Pls Corethi ejusd Exolvena
et Extradena Justa debentur. Eog. Jnstanti et Adversa
rijs Judis ad pronunciana Jurti Rotham. Prostitit
Super Eana Quidam Quadraginta quatuor Florenos
Pols et tres Pls Corethi Siliginis hyemalis Qua Com
probatione Attenta Retulit Judm Quatenus Jo Cillus
p̄missam quidam Quadraginta Quatuor Florenos Pols
vi et p Sonia Secunda post Gn̄ S Catharinæ Vir:
et Mar: Ad p̄scu p̄sidere Actori Coram Officio et Actis
Creti Plocensi Sub Pena Brūs vi Casu Contraventionis
Circa mandatum faciena publicana Solvat et realiter
Enumeret Dna non Tres Pls Corethi Siliginis hyemalis
mensura antiqua Eorum vi Gn̄ et Subrigore Cos Ejus

Actum

Extradit

Autoris Actus Extradat Lycta per Actum panalium
Marcas Polone Pti ri Imō et Subrigore Supra scripti
Judicis Sui tōtis praxi Juris Solvens Decreti pro
rene Vigore.

Inter Jo Laurentium Nadratowski Autorem et Actum pretter Jm
Bartholomæum Nadratowski Actum Judicialem et Actu
pretter Juam Combiviatis Autoralibus. Trnis Legitimis
Plium Audientia Causam prosequi Jubet ri Prosecutione
Controversijs Plium in duttis Exactionis Remissis nonnab.
Officio Crenō Plovien Suum Ad Judm sub resolvendo au
dientiam Suum ad Judm Edicti Decidendo Lequis Pti
ri Utrōq Autoratu. Asserpsione Expedas pretensionis adve
abentiam habitas pro Summa Quingentor Quindecim
florenor Polon pretter ea Compossuerunt, Provide Judm
Insistura Jta Compositoni pretter facta Ratific Judm
Qualenus Jo Bartholomæus Nadratowski pretensam
Summam Quingentor Quindecim florenor Polon ri et
Pni Secunda pte Dnī Conductus Paschæ Ao Instantis 1702.
Jnstitene Coram Officio Actis Crenō Plovien Sub Pena
Pnis in Casu Contravention Circa manutenem faciend
publicand Jtō Laurentius Nadratowski Solvat et decali
ter enumerat. Lycta per Eund Jo Bartholomæum Na
dratowski Septim Pæna Marcas Polone Pti ri Imō
et Subrigore Supra apposito Judicio Sui tōtis prorsus tē
Sub Pœnis Vigore ex Regestr panalium. extendens
per Actum Solvens Nihilominus ri Sublatis nem Con
mnationis ri Judicijs Crenō Plovien Feria Secunda post
Im Omnium Sanctor Festiv Die Sexta Mensis No
vembris. Ao 1700 Super Eod Jtō Bartholomæo Nadra
towski hac in Causa obtento Solvat Jo Jo Bartholo
mæus Nadratowski panam Dupli Quatuor centum Mr
Jta Jo Laurentius Nadratowski ri Imō et Subrigore Supra
scripti Judicis non panam Simplicem Quatuor centum Mr
circumstanti Sub Districto Vigore ex Rgrō panalium Exten
dens D. P. V.

Inter Jo Ludovicum Mahrzynski Actū pretter Jo Laurentium Nowa
towski Actum et Judicialem pretter Judm Controversijs Plium
Judiciis Exactionis Remissionem ab officio Crenō Plovien Justi
tiæ Suum ad Judm Fundi resolvendo Lis et quis Jo Ludovicus Mah
rzynski Autor in Veritate Inscriptionis Authentica Coram Actis
Crenō Plovien Feria Sexta post Dnī Epiphaniæ Ao 1756 per Jm
Manumissam Opponitta. Jtō Hieronimi Opponitti cum ad Jm Ma

nanna

Marianna Weirzbicka procreatam filiam ob Gr. adhuc
Sulkowski Contem p tunc relicta eiusdam Ob Gr. Machayn
ski actoris futuru pro illo tempore ac post actuali mantis Su
per Summam Ducentor Tyne in bonis Lochowo Seu
Sorte Jlica Sitta facta p Solutione Ejus Summe Laurem
tium Kowalewski Actum. Substantiam post ob J. Barba
ram de Lochowskie Kowalewska: Matrem Suam. quem
actium Mathie Lochowski et Marianne Weirzbicka. Congam
filiam. in bonis Lochowo possidentem. papa Suo Conveni
A Documentis Juxta Summaria. Circa Communicationem
inter Easdem Pte in Judicio officij Cnle Plurare Jpsa Comple
titone Subsecutam. Consequta primo Inscriptione Authentica
qua Nlis Mathias Lochowski olim Martini filius Nbli Mari
anne Weirzbicka. ob Barthelomej filio Conti Sue futuro
Summam Ducentor Florenor Pols. Coram Acto Cnle
Plurare Tra Vta. post Im Ponificatus Jnnc VMarie Ao
1702do Simplicia debite Assecurauit Deinde Simili Jnscri
ptione Coram Ejs Acto Actio Olia. in Cnle Pte Suo
Cognite Ao 1717mo. qua Nbis Marianna Weirzbicka
Relicta Ao Nlis Mathej Lochowski Conven.
ob Barthelomej filio ob vers. Nlis Mathej Lochowski
Relicta Vidua Nli Hiacinthe Opawski ob Josephi filio ea
Summa Sua Ducentorum Florenor Pols Silj per Cnle
dum Mantum. inscripta. Summam Ducentor Florenor Pols
in eum ei cundi Matrimonij Similiter Simplici debite Jnscri
pti Decreto Ejusdem Coram Ejs Actis Tra Sta post Im Nobis
Spiritus Sancti Ao 1740. Deus Jo. Nbis Hiacinthus
Opawski Nbli Adamo Sulkowski ob Alberti filio Eius Summam
Ducentor Florenor Pols per Dictam ob Nblem Mariannam
Weirzbicka. Contem Suam Silj inscriptam. ei Dem Debito
Nobilem Amam. Opawska filiam Suam. Affati J. Sulkowski
futuram Contem de Bonis Paternis et Maternis Emerenem
quominus et Sua ei Judicio repetitis ac ejusdem Ejus
plenis per se Summo ei Substantia post olim Jnno
thiam Lochowski Super bonis Lochowo per Actum professa
Demonstrat Cum vero Jo. Actus J. Kowalewski repetita
Complanatione ei Lochowo. Die 10ma Junij Ao 1730 Inter
Jm Opawski Maritum et Victricem ab Una et ob Gr. Ma
rianam. de Weirzbicka primi ob Gr. Mathie Lochowski Se
cundi p tunc nupta Ejus Gr. Opawski Contem Matrem. et
Casimir Lochowski in primo voto procreatum filium Pte ab
altera Confecta qua Complanatione Seus Opawski de Summa
Ducentor Florenor Pols per Eius Contem Suam. Silj profecta

banicz.

hanae Cordem. Et Pirginium Suo. qui dasse debuerit
Quo Circa Judm Attendis p missis Documentis tum et Exi
stentia. Nobis Casimiri Zochowski quond Mathiae ex plia
ta N Mariamna Wierzbicka p bonis filij per Plos in quos
re nato Palatinatu Superiore allegati p ter pottionis Quo
Nobilis Casimiri Zochowski et Gri Kowalewski ex Capite
Matris Ejus ex Summa Ducentor P florenor Polon sittra.
Inscriptam Gri Opawski ob J Mariamnam de Wierzbicka
ex primitiva Inscriptione Apminevo Manto respicien
ti rem nri Summam. Sexaginta Sex florenor Superior
Viginti Polon ex Capud ob Grā Mariannae de Opawskie
primo Sukowska. Secundo voto Macheynska erga
pdictum patrem et Sororem. Ejus Ultimus Cedentem pro
fundo Inscriptionis Gri Ludovici Macheynski p entam
Actionis Super bonis Zochowo vivente Agnat et Deter
mit Quatenus J Laurentius Kowalewski Cathus ex ri Pos
sessionis Portio Bonor Zochowa. Summam p dictam Sex
ginta Sex florenor Superior Viginti Pol ex Capud ob J Ma
riannae de Opawskie primo Sukowska Secundo voto
Macheynska. Cedentem ex Inscriptionis per Pena Grā
Ludovici Macheynski facta Superius de actis exarata
pro re actionis pvenientem Ejus Grō Ludovico Macheynski
Actori ex et J Vigilia Ni natalis Spiritus Sancti Baptistae Ao
Imminent 1702do Venditura Coram Officio et Actis Pen
Florenor Polon Sub Pena Bnis in Casu Contraventionis Cer
Manum ex Officio faciend publicand Una cum pretium
alter tantum. Summa Sexaginta Sex florenor Superior
Viginti Polon Efficienti Solvat et aliter enumerat Juxta
Pena brium Marcas Pticum Summa. et Sub rigore Ju
ra apposita Judicio Succubio ex instanti praxi Juris
per Actum Solvendo D. P. V.

Inter J Adamum Dobrski Actorem et Actum pttr et J Mathiam
Dobrski Actum et Actorem pttr Judm Primum per Anten
Decretum Judicij Conservatorium Decernens reperiant Pes Inqui
sitionis. Ad Actoris Judicijs sui edictas in instanti et quotian
repositorium Provide Satisfactione Judicij Solenti Cy ad ex
te ad testimonium Earū Inquisitionum Judm ac pit Duobus testis
Juramentum Inquisitionis num Judm ac pit Duobus testis
Juramentum Inquisitionis num in pcon testivum inimen. Officialis
terq per Pes edictae esse debuerunt. Provide ex Pacta ac alijs Juris
permittentibus mihi. Decernit Quatenus Partes Subalternae
Inquisitionis ac Contendat Primum et Protestationum in Regnum Juri
ejus Suis ex Alternata ri Regia Celebrare Jeiunant. Ejus Jum

Inquisitiones mane lectas et Denuo Sigillo Judicij Sÿ obsigil
lanas in Cancellaria Judicij præscriptæ manens Deliberat.

X Inter P. Adamum Dobrski Actorem pitter et P. Mathiam Dobrski Rei
pitter Ubi pars utranque in Concordia Regulæ Causa pro
tenus ad Sequam vi Rauæ ex alternata Celebrana Jnnis S.P.

Inter P. Adamum Parentan. Franciscum Joannem et Fabianum filios
P. Dobrski Actores per Cuna P. Adamum Dobrski Seu et Inter Cuas
me pitter Pro Mathiam Parentem. Antonium et Ignatium Filios
Dobrski me non Rosalian. de Dobrskie Ejusq. Pri Mathiæ Dobrski
Centan Dnō tum Alim Adrianum Karnowski famulum denique
Liberos Valentinum et Stanislaum Dubicki Reos et audiente per
Cyprassenpk Pri Mathiam Dobrski Seu et alios Reos Sme
pitter Judi Cauam Pro Actorea Pro Rea Suum ad Judm
edit Deinde nuspam esse Inquisitionem per Utramque
Plam ad Contenta Jnnis et Protestationum Pro Actorea vi Sequæ
Judicij Sui ex alternata vi Rauæ Celebrana Causa Sen
et S.P.

Inter Albem Adm Rdum Adamum Skierski Seniorem ac Vic Decanum
Cathedm et totum Collegium Vicarios Cathedm Plovie Actos
per P. Mathæum Lisowski Insinuatum Plantem m Antonium
Wornicki Subjudicem loca prese Jdi Corum Subdelegatu Pro Ada
mo Mikowski Camerario Jnti Plovie Jus Causandi prem. Substi
tutu Reum pitter tum Albem Adm. Rdum Albertum Ubysz Kano
nicum Collegiatæ Plovie Reum per Josephum Lewandowski Insin
uatum Plantem. Judi Controversij Plum indutis Exhibitis
Citationi Pro Actorea Pro Rea Suum ad Judm edit Deinde
Quoniam Pars Actorea nempe Collegium Vicarior. Cathedm
Plovie P. Solutione Sibi Decimæ Ex bonis Oniis Partem Pi
Conventi Ordinationis Illustrissimi Petri Episcopi Plocen. in Plocko.
Jntra Capitulum Generale Plovie pro Fto Sti Spiritus
Celebratum. Die Mercurij Decima Mensis Maij Aō 1530
Confecta Suum Judicium Reposita Decimam Villæ Onick Alium
Rosmarinowskich Collegio Vicarior Cathedm Plovie per Rever
Virgilii Annuatim applicatam esse demonstrat Regius Collegij
Sij per Antecessores Vicarios Cathedes Plovie in Ordine percepta
Decimas ab Aō 1727 ad Annum 1775 tum. Scripsis hanc
Decimam ex Bonis Onis Usu Antecessores Vicarios Cathedm
Plovie per Rever. Virgilii Annuatim percepta esse Ostendant
Reus vero a Judm Attendo premissis Ejus Collegij Vicarios Cathedm
Plovie Documentis Usus Anteriori tributa ex Ejus bonis Decima
Rationi Quatuor Pellis Annum Rdum Adalbertum Ubysz
Canum Collegiatæ Plovie ex Bonis Onis Spectantem Respector.

Decimæ

Decimam Partis Possessionis Sue retentam pro annis Sex ad
Innum ipsis Solutionis prefixum provocare q quilibet Ad per
Horene Viguiti vi d.q Vigilia Ste S. Thome Apli vi Ad quem
inadenti Coram Officio et Aula Curie Plocie d.q Sub Pena
Bnis vi Casu Contravencionis Circa mandata vi Vie Seruien
publicane Pti Actorea ad quietalcionem Seruiri vel Procura
tris aut Plantis Solvat et realiter enumeret Lycta pena
pten. Marcas Pcis Pti Actorea cum Summa et Subrogacione
pro appositis Judicij Vero Sue Cotie cuiuslanti praxi juris per
Curiam Cittum Solvenda D.P.V.

Inter Jnr. Thomam Jakrewski Actorem pttr et J. Alexandram Cacho
rowski Cittum pttr Jrem Andream Kicinski et Mariannam de Cut
kowskie primi ob Jri Ignatij Czachorowski Secundi ad presens vo
ti Jnrium Conjges Victricem et Matrem. Antonium et Josephum
vi primo Matrimonij thoro. procreatos. Filios et Filiam. Prisignum
et Prisignam Czachorowskie Cittos per Curiam Mantum et Citti
cum. Sue Contis ac Prisignos Sues Pme pttr S. Ludovicum
Gutkowski Cittum per J. Christostomum Lichinski tenere Com
parere a Jri Ludovico Gutkowski Ulti vi Cause Juris Producto
Plenium. et quoniam non potuit quemquam ab inscripta Com
paritione recedi et Curie Suum Principalem Condemnare
permittit Eoque tam Super Eos J. Ludovicus Gutkowski quam
Jri Cotis Cittis disparere vi Juxta. Cassationis Complenationis
Inter Jrem Rosalium de Karczewskie et Stanislaum Czachow.
owski Conjges Victricem et Matrem ab Una et Curia Aut Prisi
gnum et filium. Pti ab altera cum Lesione Juris natura Juncta
et Confecta ex Constituenda Munda massa Substantia Levationis
Dotis Jpi Concernentis ac Decernens penalitatis rnē vi dicta
vero permittitur Condemnās que D.A et R. cum Comparen
vero Cause a presens ac Commissionis non disparere Suspendat

Publicata

Inter J. Albertum Cyrinski Actorem pttr Jrem Stanislaum Karwo
owski et Agnetiam de Cyrinskie primi ob Jri Pauli Chyczewski
Secundi ad presens Voti Jnrium Conjges Victricem et Matrem
Adamum et Antoninam. Prisignum et Prisignam filium
et filiam Minorennes Chyczewskie Cittos. et Judicium per Curiam
J. Stanislaum Karwowski Sue Contis Prisigni et Prisignæ
Sues Pme pttr Et quoniam J. Antonius Milewski Cittus presens
in Jmo disparet et se Condemnare permittit, Proinde Super
Eos Cittos disparere Jnē Cassationis transactionum. rpta hoc
Actis Bonis Cyrinj Pome et Chyczewa inter se ab Una
et ob J. Paulum Chyczewski Confectas Dimissionis Sortium.

vi

vi Regni Cyprio. sib inhabitantis vero. aliasq Portium vi
Regni Chyprei Cristine decidij Calculi de perceptis Proventibus
ex Portibus Regni Cyprij. aliisq Causam tangentibus permittitur
Condemnato quod D. Act R cum Comparere vero Causa pre
sens ad Comas diu nem deferiendas Suspenditur Publicatum

Inter Jnr Mathaeum Drachowski Actorem per Jnr Stephanum Rudzyn.
ski Inscriptis Plurium Jos Joannem Rauski et Consortes
Drachowska vicissim Congis Actorem per Mandatum Suo et Pactis
Suis mre pattis Jos Josephum Parentem et Antonium Filium
Jurskii Actorem per Jnr Josephum Jurskii Parentem. Suo et Filij
Suj mre pattis Jos Mariannam Drachowski ob Jos Francisci Ra.
dzinski Relicta Contem Ordinem. Adrianum per Suum Jos Stephanum
Ludwinski Filium Jos Josephum et Agnetem Grabiankam vicissim
Congis Smolenskie Camricis Jnrs. Leonem Actos. et Judicem
per Suum Jos Josephum Smolenski Suo et Actis Suis mre pattis
Judm Attenta plenaria Conchione Super Suscombus ob Jos ma
thaeum Drachowski Suo vi Judicio reposita et Cod. Decreto Actis
vi Judicij Suj capropsa Jrnum per Antonium Dorium Judicij Suj
Consortem. Decidendas ad Sedes faciant Jos Decreto disjuncta Con
municationibus Documentis Plis Stipendiat et quoniam. Cod
Plis Jmissa Documenta. per Summaria Conscripta et parte
ad Judm Subscripta. ad prescriptum legis Sibi Communicarunt,
Provinde Compenbent Cod Plis put pfata Documenta ad Cau
sam prescriptis Specialiter realiter Comportarent, et Nihilquidpriam
vi pro Causa Suj Pars Pli Actoris, Cujus vicissitudinis et adversus Mlis
Judis ad pruntiandum Juris Rotham. Prostiterunt tam Jos Joannes
Rauski Suo et Alios mre quam Jos Josephus Smolenski Suo.
et Contis Suis mre qua Attenta Compbatione Causam Cod
mentem legis vi Regni Judicij Sui ex alterna vi Regni
Celebrandi Dandum Censet J.C.

Jn Plenario vi Jnis Communibus Jmbus Plenarie
Districtuum Plenarie Simul et Regni Sessione Feria Vta
post Jnis OO Sanctor. pra Sibi vi Die Sexta Mensis No
vembris. Ao Dni 1703 Celebrandis.

Inter Jos Antonium Boski Actorem per Jos Valentinum Smorczewski Mestrum
Ludovicum Bernardum Mirzelowski Subjudicem Jnem Dom
nos Dominum et Stanislaum Martinum de Bonis Krakowo Actos
tum Cittationes Jos Adamum Mitrowski Judm Controvenijs Plium
Jnstructis Claudijs Causam Pli Actoris Pli Cittationibus per
per Suum Martinum Cittum de Bonis Krakowo Subditum ex Con
tatione Suum exhalare Citatis Suum ad Judm edictis Decidendas
Compbet Jos Actor Valorem Quo Pris vi Regni Judicij Sui ex alter
nata vi Regni Celebrandi Post quam Compbationem Subscriptam
vel non. Judm Decernat Jos quod Juris erit. J.C.

Inter Snī Paulum Zbyszynski ditum Bawda. Actr pttēr S. Thomam
Pitkowski Actum pttī S. Josephum Pitkowski Actum Jūs. pttēr
ad Obiciendas a latere Condemnationes primam quia Jrū Secunda
ante Jnī Sti martini Pontificis vi Aō 1779no. Alteram Jūs. Jūs
Secunda. post Jnī Scapulam Dmūe Vor: Mūe Aō Currente Utroq;
in Cō Posita ex Pte S. Pauli Zbyszynski Super Jūs Josepho Pitkowski
rnē non Solutionis Marcas Pi constitutionem loci stare, adjudicab.
Ex Regestō poenalium Obtentas et publicatas Teneri Cūnē Snī Jo.
sephum Pitkowski docere de loco standi Jndulti rnūs non posse
Constituere Sti Iwam Rundi Cūnē S. Josephum Pitkowski Judn
Declarat et Decernit Judn Quatenus Jūs Jūs Josephus Pitko
wski, vi constitutionem, loci stare, pulsat Cūs Condemnatione
Solvat poenam Simplicem, Quatuordecem Marcas Polone
Parti obtinenti Jndeb. Jūs Paulo Zbyszynski Durante lite Jnī
ejūs Sub Poena Bnīs vi Determinis Judicum ex Regesto
poenalium. Publicanda. Judicum Suū per Medium Patris Marcas
vi instanti Sub Pē Rigore ex Rgto Poenalium extendendo. et
habere locum Standi Cūnē Snī Pitkowski Judn Declarat. In
Causaq; expedit Mandat vi Expiniendō Controversijs Partes
Judicio Exaudito Remissionem ab Officio Cūs Plocense Judi
cium ad Judn factam Revolvendo prioribusq; Scriptis Manu
alibus primo quia vi Zbyszyno Die 23tia. Mensis Junij Aō
1772 per S. Thomam Pitkowski Parochum Super Summas
binas primam Septuaginta Sex Alteram Triginta Quatuor
Florenos Polone Subalterno vero vi Zbyszyno Oto Kowe Aō 1776to
per Snōs Thomam Parochum et Josephum Tertium Pitkowski
Actōs Super Summam quinquaginta Duos Florenos Grosso
Duodecem Pōb. Tertio quoque in Cāde Rzpyno. Sine Data et
Anno Annotato Super quatuor Unius Aurei Hungaricalis
et triam Florenos Polone per Solummet Snī Thomam Pitko
wski Parochum vi rem Actoris. Datis Stando Judn Quatenus
Jūs Jūs Pitkowy Summas. Suprascriptas et quia primam
Septuaginta Sex Alteram. Triginta Quatuor Florenos Polone Jam
quatuor Unius Aurei Hungarici Sex tres Florenos Pōb. Solvennet
Snī Pitkowski Parochus Jam quoque Quatuor Quinquaginta
Duos Florenos et Grossos Duodecem Polone Uxor Jūs Pitkowy
Parochus cum Filio vicet p. Vigilia Ste Matthei Sti Joannis Baptis
Aō futuro 1782do. Incidens Coram Officio et Actis Cūs Plo
cense Sub Poena Bnīs vi Casu Contraventionis Pena Mani
festationem vi Jnīs Facienda Publicanda Ejūs Actori Solvant
et Scalter enumerent Lycta per Citatos poenalium Marcas Pōb
Pōb Actoris vi Jnīs et Sub Rigore Superius Judicio Suo Tolli Jn
stando Sub Pena Rigore ex Rgto Poenalium standum Solvere Rihil
ominus vi Publicationem Condictis in Judicijs Cūs Plocense Jerra Secunda

post Jnī

Scapulanis Desmè U Mano prosâ id est Die Decima Nona Mensis Julij Ao 1779no. Super Sto Thoma Pitkowski Parente hac in causa obtenta et publicata Solvat Jo Grus Thomas Pitkowski panalis Dupli am Quatuordecim Marcas P.ta S.ti Pti Auterca in Tmo et Subrigore Superangthis Judicis Sui panam Simplicem Quatuordecim Marcas Polone per instanti Sub Decenio Rigore et Regestis panalium extendendas D. P. V.

Inter Gm Antonium Pitkowski Actorem et Cetum pettes et Gm Alexandrum Cachorowski Cetum pettes et Gm Ludovicum Kownacki et Marianam Starowska Juniam Conjges Cettos et Actores per Cuno Gm Kownacki Mantum Suu et Cortes Suè mtè pettes Cuius Controversijs Pti am indudis Grauditis Mateo Plium Summa ad Judm adhuc Decidenda et quos Sto Pitkowski p Solutione Summæ Centum florenè Polone pro bobus Gtè Alexandro Cachorowski Concreditis Sub debita Cone Cuno Gm Cachorowski et Cone Gm Ludovicum Kownacki ex re aeri imponti Siger Cae Summa. ajus Gm Cachorowski Arresti Gus vem Ludovici Kownacki et Mariane Starowska Conjum p Solutione Summæ Centum Ingenta florenè Pols extradictumq Vacui ac Juvencum tum et Rerum Nobilium Decreto Cndi Burgrabiali Castrenè Plocen ri Fundo Bonus Hyginę Rentis Die Undecima Mensis Martij Ao 1779no. Late et Actis Cuè Plocen Die Vigesima Secunda Junij Ao Coo Ablatato Sibi a Gtè Antonio Pitkowski ad Solvendum et Extradendum vigendas Contra Cuno Gm Pitkowski Suu ri Judicio Agentium Siguos Gm Antonius Pitkowski ad mam Summa predicta Centum florenè Polone pro Bobus Sibi Spectane quatam Vigenti Octo florenè Gusto Quindecim Polone a Gtè Alexandro Cachorowski percepisse Justter Agnovit non mi restare Sibi Solvendum. expetit Attendo Jtaq Superius expressa Coram Statijs Dimittit Quatenus Gus Cachorowski restantem pro bobus Summam Septuaginta Unius florenè Gusto Quindecim Polone Gtè Antonio Pitkowski in paufractionem. tamen debiti Gus pro re Gti Kownacki provenientis Convertendam. tunq Suo Pitkowski Summam Centum Ingenta florenè Polone et panam Simplicem Quatuordecim Marcas Polone remissis Decretis Cndi Agnitas Gtè Kownacki Mantis ex Cae Sibi adjudicata. a Gtè Cachorowski Summa. Aci reliqua Alijs ppnijs Pecunijs vict pro Vigilia Sti Thomæ Apti in Ao Cuè Prendere Coram Officio et Actis Cuè Plocen ridj Sub Pena Cuè ri Cae Contravenienda Coca mensam in Hoc faciendas publicandas Solvant Creditor enumerent. Eos in Tmo Gus Antonius Pitkowski Vaccam et Juvencum. Talem Unam ad Binas mensuras Talee Tenebrum Unum Framcam. et Dolium Unum ad mentem recensiti Decreti Cndis pro re Gti Kownacki Sub rigore quo Supra extradat. Lycta per Gm Cachorowski Gtè Pitkowski Unum Marcas Tum et per Cuno Gm Pitkowski Gtè Kownacki Similiter Unum Marcas Polone pana Sub Coo quo Supra rigore ri Tmo Coo Judicio Suo Cbis ri instanti Sub Solito Rigore Solvenda. D. P. V.

Extradit

Inter S. Casimirum Iglewitk Actorem et Reum pretlr et S. Joannem Arnichowitk Reum et Actorem pretlr Judm Controversijs Plium indueto Examinato Cessio Plium Suum ad Judm edita Decidendo Siquis Spus Casimirus Iglewitk Visitata Querelae Coram actis Cria Plocens. Feria Secunda post Dnm Spus et Individuae Trinitatis prae Festum Dei Undecima Mensis Junij Ao Currente a Jesu Salvatoribus Resignatorijs Super Sorte in Bonis Pdresgno Sita pur se Suis p Solutione Summarum Unius Quadringentor. Quinquaginta Florenor. Polon. p Spus Sorte Super Dnio Spo Andrzejow Alterius Quadraginta Florenor. Polon. pro Dono Manicali Spo Joannj Arnichowitk Capositarum. Eius Spm Joannem Arnichowitk Jam quoque Spus Arnichowitk Eius Spm Iglewitk pro Approbatione Earum Transactionum. Resignatoriarum. Convenientialiter Suum ad Judm se. se. per Suos Conveniant Quamvis Vero Pcs Partes Circa Jurisdictionem Negotij prae. Suum Compromiserint. et Visitate Ejus Competitionis Spus Arnichowitk Spo Casimiro Iglewitk Quatam trium Aureor. Hungaricalr Judtes Evolvit de qua pretenta prae. Decisio quietatur. Proinde Capitalis Supradicti Recursus Spi Iglewitk Standum pro Omnia premissis Transactionibus. resignatorijs citat Cae. Plis Subsistit Judm Adivenit et Circa praedtam Ejus Sortem Spi Iglewitk Conservat D.P.V.

Inter Spum Mathiam Parentem et Ignatium Filium Dobrskie Actores per Eundem parentem Suum et Fratj Suj mre pretlr Et Spos Paulum et Stanislaum Wolffkie Reos pro Spo Paulum Wolffkie Suum et Fratris Suj mre pretlr Judm Examinis Plium Controversijs Citationem Plis Actrix p impingenda. ad impletionem Sessionis Turnis Decreti Antecessoris Judicij Suj ad explendum Plis Citta demandata Iumpdeuti nendo poenam mre Contraventionis Ejus Decreto Suum ad Judm ad Decidendo. Quamvis Partes semper Spus Mathias Dobrskie Actorem Spi Paulo Wolffkie Reo Suo et Fratris suj mre Sistente pro non adimpleta Sessione Turnis ex Actoriales Spi Dobrskie Spo Stanislao Wolffkie Spedis binis hebdomadis Decreto antecessoris Judicij Suj ad explendum imposita pro quota Duor. Aureor. Hungaricalr praeter poenas Contraventionis Decreto Judtes Reum Compositionem Proinde juxta Statuj Quadrennio Pars Citta gestam Earum Duor. Aureor. Hungaricalr p non adimpleta per Spum Stanislaum Wolffkie Sessione Turnica Judtes accordatam. vi et pro Feria Secunda post Dnm Sanctor. Trium Regum. vi de Anno nene 1782do. Venturia Coram Officio et Actis Cria. Plocens. Sub Poena Bnis vi Casu Contraventionis Circa manutenem vi Illis faciendae publicandae Spo Mathiae Dobrskie Actori Solvat ebeali tur remuneret, Insuper vi Publicationem Convenientialiter ea Pte

Extractus

Ejus

Quo Actoris. Super Sto Stanislao Wolski Coram actis Presentibus Feria Secunda post Dominicam Rogationum die Vigesima prima mensis maij Ao proxime nto Sessionis Junis et Contra ventionis Decreto Circa Mutuum Clarte ac p Contravention Decreto Solvat Jo Sto Stanislao Wolski Actori Sto Mathiae Dobalski actori p Termino et Sub rigore, Supra scripto Panam Duplicem Quatuordecim Marcas Polone Judicio quoque Suo panam Simplicem Quatuordecim Marcas Polone in instanti Sub Solito Rigore Evolvat D. V.

Inter Joan Agnetham Statkowska Virginem ex una parte Actrix Sto Alberti Skarzynski Actricem pariter et Sno Valentinum Starzewski Citatt et Judicatum per Sm Valentinum Starzewski Honestum Stephanum Thorczynski Judicantem pariter Judm Cisnen. Pro actore Sti Citto p Solutione Summae Quadraginta aureos Hungaricales per Cane Sm Agnetem Statkowska Virginem ex una parte actricem. Sto Valentino Starzewski Citto ad fidelem manus Conredditae Virtute mandati Sui Coram actis Judicij hic in Mensto Sabbatho postinde Sto Ste Agnetis Virginis et Martyris Subiect Die Decima Mensis Februarij Ao p sens Cane Sm Starzewski intuitu non Solutionis Ejus Summae Quae Suum ad Judm citatum. Decidens Quod Comparens Ejus Sti Valentini Starzewski Citti promissam Summam Quadraginta aureos Hungaricales ab Eadem Sto Statkowska actrice per hanc Sm Starzewski Cittum. anejetam esse negat, Jam quoque Honestus Stephanus Thorczynski Judicans Mansi Sui. Coram actis Judicij Sui Feria Secunda post Dm Festa Ascensionis proxima Solvat Die 4ta Mensis Februarij Ao Do 1800 facta. Cane Summam per promissatum Sm Statkowska Virginem ex Summa Majori Quadraginta aureos Hungaricales ad Conservationem Ejus Sto Statkowska pure data Sto Starzewski Condebitam esse Contestatur. et Solutionem Ejus Summae Quadraginta aureos Hungaricales Citti per hanc Sm Statkowska. Sibi Justter cognita Essa gitat quo Circa. Judm attento promisso Plenum Relationibus necessariam esse pretem Comparitionem. Omnium Partium ut Comparitionem quoad Decisi Interventum. ut Sequens Judicij Sui ut Causa ex Alternata Celebrata Subsequens Causa Termino Conservato.

Inter Missam Ignatium Sazyptowski Venatorem Dobrinensem Actorem et Cittum pariter Judm Admdm Rndum Josephum Cichorowski Praepositum Krzyzkowicense Cittum. et Actorem pariter Judicatum quo ad Actoratum. Missa Ignatij Sazyptowski

Venatoris

Vocatâ Dobrinense Cura Illum adm Rndum Czachowski
Præpositum Krayłowiense, visitatum, et inducta Causa advocata
ad tractatum Illm Admodm Rndi Czachowski Curæ Curatum
Szczepkowski citatorium. Causam prosequi Jubet vi Prozessione
Controversijs Priam inducto Exordio Tenorem Ejus Illm Admodm
Rndi Czachowski Præpti Krayłowiense Actoris Curæ Missarum Igna
tium Szczepkowski Actum Suum et Judm diem Decidendo. Inquisi
tor reperto Decreto Consistorij Sntiæ Plocense de data Ejus Plo
cii die 17 Mensis 1779no. Die Veneris Decima Sexta Mensis Julij Sub
scripto Jus Parochiæ in Pcta Dradowiense extinctum et Suppres
sum esse, et Curam Ecclesiam Dradowiense ad Ecclesiam Cedrio
rem Krayłowiense adjunctam et affiliatam tum Villas Drami
rem Krayłowiense adjacentes et affiliatas tum Villas Dramo
wo Mensti Dradowo. Ecclesiastica Ejus Ecclesiæ Krayłowiense
no Mensti Dradowo. Ecclesiastica Ejus Ecclesiæ Krayłowiense
no Mensti Dradowo. Ecclesiastica Ejus Ecclesiæ Krayłowiense
Vicariori Jure Parochiæ Descriptas ipsamq Ecclesiam Dra
dowiense Ejus Ecclesiæ Krayłowiense Unitam, Jungique plenum
Titulo affiliationis Krayłowiense Ecclesiæ Rectori nunc Pt
pro tempore existenti cum Ipsius Exdotatione in Visitatio
nibus Jntibus. Connotata ut pote argenteis Universagi
Suppellectili Sacra, ædificijs Plebanalibus, Agris pratis hor
to Spum esse, Virtuteq Ejus Decreti Sanctuarium Ejus
dem Ecclesiæ Dradowiensis Extensæ per Illm Rndum Czacho
wski in Sui Possessionem apprehensæ, et in Possessione
Sanctuarij hujusce Rndum Czachowski ad animum
pertens Adumq Jntromissionis per Curæ Missarum Sanpta
wski Acceptâ instrade dicti Specificate exhibisse, post hæc Obla
ta quantibus tam Ea Jntromissione Missi Szczepkowski Curam
Actoris Cræ Plocense Sera Tertia in Vigilia Ni S Jacobi
Actoris Cræ Plocense Sera Tertia in Vigilia Ni S Jacobi
Apli Subiect Die 24ta Mensis Julij ad Curiam per Mdm
Qui Ipsum Provisum Ridendum Rectum Actorem et Ju
ratum Scta quam Maioribus et quia minima Coram Ipso
ratum Scta quam Maioribus et quia minima Coram Ipso
Actoris Cræ Plocense Tra 6ta post Am S Petri in Vincula Pro
xima Subiect Die Tertia Mensis Augusti Altera Coram Actore
Judicij Sij hic in Plocensi Feria Secunda vi Cnō Ni S Petri
nio et Judæ apla Subiect Die 29na Mensis Obm Ultimi ad
prem per hunc Illm adm Rndum Josephum Czachowski
Præpositum Krayłowiense Actorem Curæ Curæ Missarum Ignatium
Szczepkowski Actum et Alias De Expulsione Sij ex Cra San
ctuario Dradowiense seu de alijs Illatis Injurijs Factis et Intersp
sitis De Eius Sanctuario Dradowiense per prænominatum
Missum Szczepkowski se Expulsum demonstrat, et Cnō Sui
pro pœna ac Reconductione Sij in hunc Sanctuarium ad Jpsum
Actum convenit Proinde Jpsa Expulsione Curæ Missarum

Szczepkowski

Sagsplawski panalem adiuvenit Decernendo Quatenus Ja
M Sagsplawski Iunim Costh Plocens Superiorem ut Apm.
Feria Secunda post Dñi Misericordia Ao futuri 1702do.
ventura Cigredialur Ejusq Sessionem per Spatium Duarum
Septimanarum sine Intermissione Continuet et Expleat nec
non ut Egressus de Turri Termino Majoribus pena Solvat Re
nam Duplicam Quatuordecim Marcas Polone Ithi Rudo Cracho
wolli Cram officio et adi Cens Plocens Sub Pena De
natonis tam qua ad Sessionem Iunicam quam Solutionem
Marcas Cinia Manuum ut Casu Contravenionis faciend publi
cam Judicio Autem Suo panam Simplicem Quatuordecim Mar
cas Polone ministranti Sub Districto Rigore ex Legis pen alium
Extendendo. In Ordine vero Reconciliationis Suae Andr Cracho
wolli Actoris ad hoc Sanctuarium Dñi Dowsowie et Inspersionis
peragendarum Decernitur Condescensio Judicij Sui aut Suae Ca
meranis Iunim Plocens ad Standum Domus Dñi Dowsowo Semq San
ctuarium quod Judicii Seu officium aut Unus Ministrum Judex Seu
Camerarius Captato tempore prius de advertet Sui tempestive
faciend Avisatione per Illum Andam Cuchorowski Condescendat
et Condescendimus Acte Omnia Quibus Illus Andam Cracho
wolli Actoris ad premissam Sanctuarium Dñi Dowsowie seu ducat,
Sibi data Pax reconciliatione de protextuosa expulsione, ac alijs
Violentijs injurijs de Damnis ingredi et prosequabit inquisitionem
Expediet, quod si vero pretextuosa expulsio Apparuerit Pena
ad mentem legis Incurabit non probata vero pretextuosa expulsione
Calculum Incipiet Benificiationem Omnimodam cui et a quo pre
nont prestandam Sententiabit, panas pro qualitate facti Adementi
si Juste debebantur Incurabit Causam presentem pro Exigentia legis
Justitiae ac Juris Partis Actoris finaliter nihil intactum et Integrum
relinquendo. Decidet dijudicabit ac moderabitur Quae vel ea
pas Decisioni Pleo parere et acquiescere Judicatumq pati debe
bunt et tenebuntur. Alijs Sub Pena Decis Illo ut Tuo Condescensio
nis Super Pte Contravenient publicand Lecta pena Septem
Marcas Polonicales pti per Pam Sibi ab initium Compensanda
Judicio Suo Actoris per Ultimum Pam Sub Severissimo Rigore ex Lege
stio penalium extendendo Solvendo D. P. V.

Inter Spem Antonium Dlugoiowski et Marcamum de Dmdowskie Congre
Gatorem pro Mantum Suo et Conti Suae mu pelli Spem Paulum Le
wandowski et Magdalenam de Draminskie primi ob Grandem Dm
dowski Secundi ad presens vobi initium Congeo Citos et Judicem
per Eum Spem Paulum Lewandowski Suo et Conti Suae mu pelli Judm
Adeionem Pte Actoris Pte Citte Suum ad Judm edit Decernendo Contra
venij Plenum indutiae Crastinae Quatuor anteriori Condescensio
per Decretum Judicij Sui ad Standum Domus Laborowo Assignata
ob intervenientia facta ob Spem Alberti Dmdowski non est Scribta

Expedit

Vestrum Proinde in Ordine Executionis antecessorum Decretor[um] Judicij Sui in puncto Condescensionis Necessariam esse Denuo Moratam Condescensionem ad Tribunal hoc Se Domes Tabernae Sotenij Citatis Spes Cameralis Trium Plurium Conducendi advenerit Dies Qm Causis Inte Plures Sive Unus Sui Cameralis Tribus Plurium Captato tempore pera de advertu Sy tempestive faciendas Servatione mutuo Plium Sumptu Conducendus A Condescensuros Antecessora Decreta Judicij Sui in puncto Condescensionis intacta Exequatur et ad Effectum deducat, Causamq[ue] pura pro Exigentia Legis Justitiae ac Trium Plium Actorum Nihil intactum et Inresolutum relinquendo Serialiter decidat, diiudicabit, ac Moderabitur Quos ad Cujus Judicij Cameralis Decretis Plis parere et Judicatum pati debebunt et tenebuntur Qs Sub Pena Dnis Illo in Trino Condescensionis Super Pte Contravenientis Publicanda Lytis pena Septem Marcar Polonic Partis per Plem Compensanda. Judicij Sui Tribus per Utramq[ue] Plem ac instantis Sub Stricto Rigore Ex Regestro panalium Extrahendis Solvenda Pro quo Condescensionis Trino Partes quas Voluerint, Negotium Causa presens proposuerit, Advocati Assistendi Comparendi Judicatum Sub Simili Rigore pati Obstringantur D. P. V.

Inter Gm Paulum Dudowski Actorem partem Sua Josephum Wyszynski et Stanislaum Prusaczynski Actos. et Judicem partis Et quorum Qs Albertus Utaszewski Gregorius Pliski Antonius Roman Cetti presente ac Trino desperent, et se Condemnare permittent Proinde Super Ejus non Attentatis Indebitis Innovationis Interceptis rerum, ac Aliis Circumstantiis Trino Comprehensis permittitur Condemnatio quae D. A. et Sy Cum Comparentes vero Causa pro sens limitatur ac Trinum ex Depositione Sive Adhuc Judicem

Publicata

Inter Gm Mariannam Dudowska Actricem et Cittam ac Aptam Gm Albertum Karwowski Amicum primarium partis Gm Adamum Silerski et Mariannam Cyganska vicissim Conjuges Cittos et Actores per Mandatum Suum et Curis Suae nomine partes Gm Petrum Dudowski Cittum per Gm Albertum Karwowski Judicem Controversij Plium audito Expeditis Citationes Plium Actum ac Judicem edictas decidendo Combinatis Actoralibus Reactionibus Necessarium esse hac in Causa Inquisitionem ac Contenta Protestationem hac Trinos Plium in Sequens Judicij Sui ex Alternata in Causis Celebranda per Utramque Plem audiendam Consensu Termino Conservatis.

Inter Gos Thomam Dubicki et Mariannam de Deczinskie Juniores Conjuges Actores per Mandatum Suum et Curis Suae nomine partes Gm Martinum Pryszelski Regentem Trinensem Cittum et Actricem per Gm Valentinum Rzeczewski Inscriptum Plenteros Judicem Controversij Plium audito Expeditis Citationem Plium Actum ac Judicem Vicissim Sibi edictas decidendo Sequis Gos Dubicki Actor Conventionem Verbalem inter Magnum Martinum

Pryszelski

Prysiecki Regentem Cancellariæ Regni Lithuaniæ Terrestrem ablatum, et de
absentem seu magis Centum Talentorum Pecuniæ ab altera vigiliæ nativitatis
Christianæ Portiones super Bona Kosterbudy et Kraykowo Sibi
tam Manu Sua Cyrographi Actis Feriæ Florentæ Feria Quinta
in Vigilia Festi Sanctorum Petri et Pauli Apostolorum Portiat Die octa-
vo Mensis Junij Ad Curiam per se facta quam Tuto Suo Judi-
cijs præsens Ejus Missus Prysiecki dicto Subscultam esse Obtu-
lam vero per Eundem Missum Prysiecki loco obligationis tenoris
num Contractuum vigiliæ Arendæ præmissæ Portionis Bonorum Kosto-
budy et Kraykowo Ultra Suprascriptam Conventionem Verba-
lem et Assensum Ejusdem Dni Hubicki per hunc M. Prysiecki
Conscriptum et Manu tantum Sua Subscriptum Curia Dni
Hubicka Actoris Centum Sub Absentia Ejusdem Actoris Domi
Suæ pro tunc non Existentis relictum esse Inserit, et Conte-
statur Summam Centum Duum Aureos Hungaricales
non attentam neque modo Accommodativo ut testatur.
Scriptum Ejusdem Missi Prysiecki ex Kosterbudy Die tertia Men-
sis Junij Ad quinti Super Summam Mille Horeni Solore
ac firmatus Acceptam datum non tamen per Eosdem Hubi-
cki Agnitum vel in Obligationem Portium Bonorum Kosto-
budy et Kraykowo per Eundem expositam esse affirmat,
Eundemque Cassationem quæ præmissi Contractus Arendatorij Ul-
tra Assensum Ejus Subscultæ ac Solutionem præmissæ Summæ
Duum Centum Aureos Hungaricales per hunc M. Prysiecki
de Manibus Curiæ Suæ levatæ cum protestatione injungendas
ac pœnas Super Eosdem Missos Prysiecki nec Elusionis Sui Dam-
nosa Concludit, Jam quoque Missus Prysiecki Eosdem Dni
Hubicki Similiter per pares nec Sui Elusionis et Contractus
præmissi non intacta tantisper ac literis Epistolaribus Majes-
tatis Suæ Circumscriptionis pro Judicijs Suis per tenuit Cum
nil quo Curia Judex Considerato præmissis Plurimis Allationibus
Propinquorum Eosdem Dni Hubicki ad Compositionem Fortunam ei
Cum Justi Rotham quæ non ultra tenuit Verbotis Obliga-
tionis præmissæ Portionis Bonorum Kosterbudy et Kraykowo Conven-
tio Verbalis cum Eosdem M. Prysiecki interesset, Jam vero Contra-
dicus Arendatorius Ultra Conventionem Verbalem et assensum
ipsius per hunc M. Prysiecki est Conscriptus Suprascriptæ
Summa Centum Duum Aureos Hungaricales non attentam
neque modo Accommodativo vel in Obligationem est Expos-
ta nullamque provisionem tam ipsemet Dni Hubicki quam Sui
Censors ab Eosdem Missis Prysiecki levanti Adjuvent et Assistat

Mntis Judic ad pnuntiand Justi Rothan Prælibat Jois Siuo
Hubicki Suo Et Curis Suis mnt Rotha Supranmjsta Quo
Compbatione Attenta Supra scriptor Cedrales Senatorio tantum
manu M Pryscicki Subscripto per Jmi Hubicki non Recepiatis
qui nimo Manre Supra scripta Vrbiatis Castat Radust Judm
Quatenus Jos M Pryscicki Supra scriptam Summam Centum
Decem Aureor Hungaricat vi et p Virtutis Hi Nullis Spon
nis Dapta Ao Futuro 1780 Do ventura Cranis Officii et Actis
Cremis Ploicen cum pensione Annuali per quinque ad
Centum Computanda Sub Pena Bimis vi Casu Contravem
tionis Citra Mandatum vi Jdis Sarcina publicanda Ejs Siuo
Hubicki Actori Solvat Et realiter enumerat Lecta per Cumis
Mpsum Pryscicki pena Sepem Marcar Pelone Parti Actoreo
in Jmis et Sub rigore Supra scripto Judicio Suo Etiam in
stanti Sub Solito rigore Ex Regesto panalium Exten
dend Solvendo Quo vero Spectat Penas per Ptes Utrasq Jo
Super se exhibendi protunsas non posse Eas pacem Lucram
Utrasqui Ptes Superse Judicium Arbitratur D. P. V.

Inter Instigationem Judicij presentis Ejusq Dictatorem Jamatum Do
nascentiam Hieronymum Gudanum Plenipotentiarium Termino Lato
Actorem et Citatum pretat et Jmi Jacobum Lukowski Dominum
et Infidelem Jakob Jatkowic Tabernatorem Bonis Dluzniczo
Arendatorem Citatum et Actorem pretat Jmi Martinum Archut
kowski Citatum et Actorem pretat Judm Propositionem Etiam
Suum ad Judm in Vim Jmi Juris devenientes Deinde
necessariam esse Inquisitionem per Ptem Utramque ad Contenta
Eas Propositionum eruendam censet Ejusq Interest Adstat
Mntis Judic ad pnuntiandum Super Interruptionem Testi
um Justi Rothan, petierunt tum Jamatus Hieronymus Gudan
et Jmi Martinus Archutkowski Suo et Alior nmi Consentiant
Interrogatorias et Sibi Communicent, et Eas Interrogatorias
Subscribant Consignarent Sibique Communicarent et Eas
Interrogatorias Subsignarent Juraverint Testes et Suas In
quisitiones expediant, Juraverint Testes et Suas Inquisitio
nes quoque Pro testibus qualiter expediverint, et in Eas
Inquisitionibus persistent, et Judicium si Egressum, Provinc
Judm ad lectionem Earum Inquisitionum separatim Corde
scendi quibus lecto et per Scripta pacta diligenter trac
tato Siquid in Ex Eas Inquisitionibus Sat Sufficienter de
ducitur. Eas Suo Juramento Jacobum Lukowski et Martinum Archut
kowski cum Infideli Jakub Jatkowic de Bonis Dluzniczo Arenda
tore Sub tempus Hodiernum Judicium ad Domum Ejus Jamati
Hieronymi hic in Plenitudine Citati adventuri, Advenientes Prædicti

Summendum. et Cercissiam ad portandum Sibi dari demandauit
dosse Summendo què Prandium Carnem pro Festo de tam
Vitu parassit, et pecuniam Suam in Mensam per Gm Lutkowski
cum seruore ejecisse, projectam Cumq pecuniam iterum Cadisse,
Dein Apportatum Cereum potando Mensuram medio olla Vina
deato in Mensam Conjecisse, et Manubrium ab Ens olla ab
stahere Causasse, Tabernaticum Famati Kierkleiwicz Verbis
Asperibus increpuisse, Famatum vero Kierkleiwicz Jnem Damni
Sij ex se abstrasse ab Ens olla manubrij Illati ab Eos Sibi
Lutkowski et Archuttowski Sine tamen Auctoritate Verborum
Exquisitis, Jam vero per prenominatos Sibi Lutkowski et Archut
Buski Cives Cumq Famatum Kierkleiwicz vna Exarsisse,
et Ipsum Cumq Verbis perstringendo Ampliq Framea cum
Vagnico per Gm Lutkowski ad hunc Famatum Kierkleiwicz Ac
cursse, et Eos framea in fine Opprimendi Carente transfigere
intendisse, et De facto Vestes Ejus Famati Kierkleiwicz cum
levi Lesione Cumq perforasse, hacquè interstitio per Cumq Fa
matum Kierkleiwicz frameam Ejus Sibi Lutkowski detinuisse et
Cumq Framea cum Hasta hac Contentiosa Sibi impedido in Pleo
fractam extitisse, Jam vero prenominatus Famatus Kierkleiwicz
vice Versa pmissam Eruptionem framee manum in Sibi perpetrasse,
in Eos Conflictu hunc Famatum Kierkleiwicz Jam per Cumq Gm
Lutkowski quam et per P. Archuttowski etiam cum Eos Infidelis Judeo
Jakob Jelkowicz adid te Jmmixcere in humum prostratum pugnis
gestibus conculcasse, Eundemque Seuitatem publicam Sub tempus Judicum
Curiam ordinasse, Prandio pmissio pgressibus ad alij a Sinistribus
Coercentur penalitatq Unico Catenus sit medius non posse Eos Sibi
Lutkowski et Archuttowski pœnas Euadere Judm Declarat Duer
rendo Quatuor Sibi Lutkowski et Archuttowski Turrim Si
nensem Castri Plocensis in et pro Feria Secunda post Dim Jnvocavit
Quadrlem. Ao futuro 1782do in audiendis ingrediatur. Ejusq Sessionem
et quies Sibi Lutkowski Ultragio redargutus per Spatium Qua
tuor Septimanas. Jam vero Sibi Archuttowski per Spatium Duas
Septimanas Sine vitio Cessione Cedimenti et capiendi nemini
in Eggressu Sibi de Turri et quies Sibi Lutkowski pœnam Tripli
cem Quatuordecim Marcarum Pols Jam vero Archuttowski Pœnæ
Duplicem Quatuordecim Marcarum Pols Denijs Infidelis Jakob
Jelkowicz Sibi Lutkowski Arrendatori in Eggressu de Turri Sibi Lutko
wski Domini Sij pro implicatione Sij de Supra scriptis criminibus
extitisse Pœnam Simplicem Quatuordecim Marcarum Polonicarum
Famati Kierkleiwicz Cerum Officium et Actus Civitatis Plocensis Sub Pœna
Vnius Cerci Marcarum in Casu Contraventionis faciendos dictui

Jam vero

dislucidim publicanda Judicia Sua per Mediem quasqui Causas Manias instantis Sub Scrutinio rigore ex Registris prioratium Extendens Solvunt et Enumerent, Jam vero Jamatum Illustrissimi in quopiam inquisitionibus non redargatum libris Judm prout dict D.P.V.

In Plenitudine in Trium Communibus Imbus Plurimum Districtuum Plurium Ill.Rawa Jensis Tribunalis Acta Ini Pli Martini Pontificis prae Sedia Dni Vmi Mensis Obris Ao Dni 1781mo Celebratis.

Inter Gr Paulum Umiński Actorem petitorem Sni Blasium Wierzynskie Et Eleonoram de Karskie viorum Conjugs Actoreo per Mandatum Suo Ordis Suae mae petitor Jno Ambrosium et Paulum Fratres inter se Germanos Dluzniewskie Cattos et Indigenas petitor Sni Joannis Dluzniewski Fratrem naturalem Cattum et Similiter indigenas per Eosq Jstum Laurentium Dluzniewski Cattum per Eosq Judm Curiam Plis Actoreo Pli Cattis Suis ad Judm edis Decidendas Controversijs Plum instructis Examinatis Inquisitionibus Suo Devenitur Summam Ducentos Viginti Tyne Scripto manuali per ob Gr Martinum Dluzniewski Cattum Parentum in rem ob Gsa Marianna Skrzeuskie primum ob Gri Bartholomaj Mirski Scabini Voli ob Gri Josephi Umiński Comitis Ad Matris ad Solvendas Asseratas Dari Judicij Sui in Rawa Feria Secunda in Vigilia Ste Scapularis B Mariae Virginis Die prima Mensis Februarij Ao 1775to prolato cum positione Adjudicati esse Jannum post Gr Josephum Umiński Ejus Gsa Marianna Skrzeuskie Secundarum Manibus de positione ab Eosq Summa ad Annum 1774. provenien Scripto manuali De Data Ejus in Karwowo Mazoviae Die 11a Mensis Ao 1775to Eosq Cattis aequidata, Nunc autem Eosq Actis pro Solutione portionum Ex Eius Summa Ducentos Viginti Tyne per Capitolinos Matris Suae Scabinos Concernente ad Judm Suum per Unum Convisi ad Solutionem promissae Portionum Suae cum positionibus provocientibus injungens Expostulasse, Proinde Judm Rogat Quatenus Jsto Gri Dluzniewsky Cattis promissas portiones ex Summa Mentionata Ducentos Viginti Tyne Actoreo Concernente Tueliret Gro Paulo Umiński Octavaquinto Actis Horene Pob Dempta quota Trium Aureos Hungaricali admittis Ejus Summa per Gsm Dluzniewski Ejus Gri Paulo Umiński Exolata Jamvero Gsa Eleonora de Karskie Wierzynska Similem Summam Octuaginta Actis Horene Pob Utrasq cum positionibus ab Ao 1774to provenien Ejus Summa Orgis Ejus Wierzynskie Spectans Si Bonis mundis et libens pendens. Scantate in et p Vigilia Ste Natlis Jesu Xti

Baptista

Bapte Cerum vi Aõ futuro 1782 prõ Ventura Coram Offi
cio et Actis Cranæ Plocenæ Sub Pœna Dñis si casu Contraventio
nis Cursa Mandatum Faciens publicans Solvant et realiter Enu
merent Lysta per Cittos pœnas Trium Marcarum Pol. Pti Actoreæ
vi Jnõ et Subrigore Supramissi Judicio Suo stricte ministranti
praxi Juris Solvendo D.P.V.

Inter Gnõs Laurentium Lachowski Actorem partem Gnõ Michaelem
Dukowski et Magdalenam de Nowalewskie viros Conjuges
Cittos et Judicialiter per Mandatum Suo et Cõtio Suo nõe partis
Gnõ Paulum Slonkowski Cittum et Judicialiter partis Gnõ Matheum
Dupliski Cittum per Gnõ Matheum Lisowski Judicem Grandetio
Plurium Contravenijs resolvendo Renunciationem a Judicio Officij
Castrensis Plocensis Suum ad Judicium Factum tum Advocatum Pro
Actoreæ ad Judicium presens ad Diem Decimam Cassata Mandato per
Actoreæ ad Judicium presens ad Diem Gnõ Matheum Dupliski Fratris
Gnõ Paulum Slonkowski Suo et Gnõ Matheo Dupliski Fratris
Suj Advocatum, nõe Coram Actis Cranæ Visprogno Die 28va Mensis
Ejusdem Maij Anno presenti de vi subsistendia Contractus Resignationis
de Junij Anno presenti de vi subsistendia Contractus Resignationis Sorti
et Submissionis in Judicio Subrogandæ resignationis Sorti
ani Bonor Plumæ Duplicatæ Vera Vocitatæ per Gnõ Matheo
um Dupliski in rem Gnõ Laurentij Lachowski Actoris Subrogatus Facta
Ulti posteriori Mandato Coram Actis Judicij Suj hic vi Plenitudo Die
29na mensis Maij Anno presenti ex pti Compantis Gnõ Gnõ
Matheo Dupliski Contra Cunos Gnõ Paulum Slonkowski nõe
Sive Cessionis Suj Cessata Mandato Illegaliter Attentatis in
pbatudinem Contractus et Submissionis Suæ interjecta Sella
Citõne Coram Actis Cranæ Visprogno Alata Mandato et Causata a Ju
dicio Coram Actis Cranæ Visprogno Causæ presentis ad Judicium presens renu
ciationis Officij Cranæ Plocensis Causæ presentis ad Judicium presens renu
ciationis pœnalium Cunos Gnõ Paulum Slonkowski Judicem Advocatum
Decimam Quatenus pro promissis pœnarum Duplicem Quat
tuordecim Marcarum Pol. Gnõ Laurentio Lachowski Actori ex Ap Fra
Secunda pti Jnõ Sanctos Trium Regum vi Actis Jmmissionis 1782do
Ventura Coram Officio et Actis Cranæ Plocensis Sub Pœna Dnis Contra
Mandatum faciens publicans Judicio Suo pœnarum Simpli
cem Quatuordecim Marcarum Pol. Sub Distincto Rigore ex Regi
stro pœnalium Extendendo Solvat, in Judicio vero Ipsius Dimi
nutio per Rem Actoream Sortium Ipsatæ Recuperandæ esse Con
descensionem ad Judicium Die Plumæ minoris Sortenij Dupliciy
ma Vocitatæ Judicij Suj aut Generosos Camerarios Trium Pla
censis Condicendos ad vivendi Dnõ Judicium Sive Offm Camitle aut
Unus Missus Judex Sive Camerarius Captatis tempore ipsius

De

de Adventu Sig tempestivo faciendo Avisatione mutuo Plium Sumptu Conducendus Condescensuras Reprodactionem Juniorum per Suo Stomkowski et Dulkowski aut per quem viderent Rigore quos Agros et fundos Ad Sortem Dupgrodzinas Spectant Posidentes demandabit, quibus reproductis Consideratis et resolutis Solutionem Alterationem Summarie Citis et Quo Et si Juste debeantur enjungent Dimissionemq Agiorum etiam cum Confiscatis ne proventus Si Juste proventum fuit pro re Cujus interest, decernet Dubia quecunq resolvet Cuncta que Plium Contentiones pro Si opus fuerit expedienda Juratorijs inquisitionibus pro Exigentia legis Justitia Documentorum Pmi Plis Actorea et Judicatum Plis Citatis decidet dijudicabit et Moderabitur Cujus vel quos Decisioni Plo parere, Judicatum pati atq adquiescere Sub Pena Pmis illis vi Imo Condnis Super Plo Contravenient publicanda debebunt ac tenebuntur. Lycita Pena Solidum Marcas Pols Parti per Plm Compensanda Judicia vero Sua Celsitudinis Sub Solito Rigore prout Juris Solvenda Pro Condescensionis Termino Plo quo Voluerint et Negotium qui Causa pendentes proposuerint Ad citandi Sub Simili rigore quo Supra Comparere obstringuntur D. P. V.

Inter Spectabilem Stanislaum et Fabianum Nickerskie fratres uterinos germanos Actores et Citatos per Eumdem Spectabilem Fabianum Nikowski Fratrem natu majorem. Reverendum Sig mutuo pactis Spectabilem Joannem Sopeyuski Citatum et actorem pactis Spectabilem Mathiam Martinum et Petrum Archutowskie Citatos et actorem per Eumdem Petrum Archutowski Suum et Fratrum Suorum nunc pactis Andream Karwowski Actum et Citatum per Petrum Archutowski Pmum Martinum Karwowski Actum et actorem per Eumdem Spectabilem Fabianum et Stanislaum Karwowskie Citatos et Judicare per Pmum Venantium Karwowski Suum et fratres Sig nunc pactis Spectabilem Andream Siemaszkowski et Consequendum de Garnizeuskii mensam Cingere cum Sicuveo dimissi Joannes Karwowski Citatus et Judicare per Spectabilem Andream Siemaszkowski Suis comitis et Principes Suo nunc pactis, Judicium Plenum Summarium Judicium Capitale decidendum Sequela Anterior Condescensio ad Terminum Bona Plenna Major. per Decretum Judicij Sig anteriis Assignatum Suum non est Debita effectum Pisunde ut Divine Executionis anteriori Decreti Judicij Sig Assignata Condescensionis non parium esse Debite Condescensionem ad Terminum Bona Plenna Major. Judicij aut Spectabilis Camnier Imium Plocense Convenendos Advisarent Quod Judici Seu Officii Camera Terre Plocense aut Unus ex Judex Sive Camnier Imitterens Capitale tempore prius de Adventu Sig tempestivo faciendo Avisatione mutuo Plium Sumptu Conducendus et Condescensuras Regulam anteriori Decreti Judicij Sig in Plo Exequatur. ad Effectum deducet Contravenientes Ejus Decreto Cognoscet Resolvet Causamq Spectabilis pro Exigentia legis Justitia de Jure nihil dictandum et Jmpositum relinquendo finaliter decidet, dijudicabit ac moderantur Quo Vel Cujus Judicij Seu Officij Decisioni Plo parere Judicatum pati debebunt ac tene

tenebuntur. dq; Sub Pena Dnis illo in Trno Condnio Super Pte
Contravenientis publicanda Lyta Pena Septem Marcar Pol Pti per
Ptem Compensanda Judicio Sue tolias per Utramq; Ptem vicis
tanti Solvenda Pro quo Condnio Trno Ptes quas Voluerint regulianq;
prosens prosecuit adeant adeandi Sub Simili rigore Comparc et
Judicatum pati Sub Pena Ligore obstringentur. D. P. V.

Inter Spr Antonium Gosiehi Dnum tum a Labrum Joannem Statu
siak Villatorem Actores per Dnum suo et ejus Villatoris
Sui nne pter Spr Martinum Skorski Cits per Spr Josephum
Lesowski Judm Cionem pris Acts pti Cits suum ad Judm
edit deidem Controverzijoq; ptium inductis exauditis nec
saniam esse Lac in Causa Inquisitionem ad Contenta Jni
pris Acts ac proanum in Sequen Judicij Sui ex alter
nata in Radaz Celebranq per utramq; pter edmendar
Censet &c.

Inter Spr Andream Gosiehi Acts pter et Spr Albertum et
Paulum Karwowskie Cits et indiane per eumq; Spr Albertus
Karwowskij Suo et Spi Pauli Karwowskii nne pter Judm
Contraversijs ptium inductis exauditis Cionem pris Acts,
pti Cits suum ad Judm edit deidem necessariam esse Condne
ad Tundem Dnm Madawa et Kowale Judicij Sui Acts pter
Camerarior Trium Plouen conducendor adinvenit quod
Judm sive Offm Acts unus M Judex vel Camerarius Ca-
ptali tempore quia de adventu Sui terpestive faciend avi-
satione mutue ptium Sumptu Conducend Condescenderunt Re-
productionq; Juriu ptium tam ad Sta redditat quam Posi
sionem Cortis Karwowsyanar se se referen Causamq; eanq;
eluidand quia etiam si opus fuerit Instanda Comprobatione
injungend Scribus reproductis cognitis et resolutis onera hanc
Substantiam Karwowsyanam affluenti gividabit et pre Cujus
interend Summas deperditas à Deo provenet et ad judi-
cabit et Levandis declarabit Sortesq; pro re Acts juxta Jus
Zwyczaiu ejus observata in talibus praxi exercitat et Di
midend injungend de Desolatione sive reparatione alijq; fundi
Pretensionibus tum Possessione p Zwyczaiu retenta in
quiret investigabit inquisitiones Juratorias expediet Jurta aquo
debebitur et Calculum si juste provenerit exigied Dubia
Zwyczaiu resolved Inductionem pris Cits discutied Remissio-
nem animosq; Cujus et à Deo interend Instanq; decernet pte q;
in obus et Singulis pretensionibus pro exigentia Legis
Justitiae ac Documentor Jni pris Cits et inductionis pti Cits
nihil intactum et irresolutum relinquendo finaliter decidet
dijudicabit et moderabitur Cujus vel Deo Decisioni
pter parere Judicatumq; pati ac acquiescere sub pena Dni

illo

illo in Trio Condm super pte contravenien publicanq debebunt
et tenebuntur Luita pena Septem Marc Pols p'tip p'ter
Compensanq Judicio vero Suo totiq in instanti Sub Solito
Rigore Praxi Juris Solvieng Pro quo Condm Trio ptes
Suos voluerint negotiumq Causa ipsen proponend audiend
Audiendi Sub Simili rigore Suo Supra Comparere obstin-
guntur D. P. Vigore.

Inter Gm Nicolaum Bnerowski Dnum atq Sum Lucam Szymanski
de Dzwis Nagorki Subditum Actr per Christophorum Turlinski Ej
Albertum Krasnowski Cittum et Jndiana p'ttr Pthem Rudnium Judicem
Lenpittli Canum Cathdlem Plocens Dnum Capitulanium Commissarium
au hanc Unbl Capitulum Cathdle Plocens Dnum atq Sabinchum an
Dnum Subditum Cittat per P. Petrum Rudowski Judm Crem Pls Actr
Subditum Cittat per P. Petrum Rudowski Judm Crem Pls Actr
dream, Subditum Cittat per P. Petrum Rudowski Judm Crem Pls Actr
Pli Citta Suam ad Judm edita Decidena huiusmodi esse Inqus
Pli Citta Suam ad Judm edita Decidena huiusmodi esse Inqus
titonem ad Contentel Trii et Protestationem Pls actorie in Sequen
titonem ad Contentel Trii et Protestationem Pls actorie in Sequen
Judiq Suis ex adversata in Radias Celebrandas per Utramq Plm
Judiq Suis ex adversata in Radias Celebrandas per Utramq Plm
Audiendq Censet &c.

Inter Gm Paulum Rakowski Actorem p'ttr Suq Franciscam de Siosinska
ob P. Francisci Karwowski relictam Eandem Viduam Matrem et Mar
garetham Virginem nimptam Filiam Karwowska Citatq per
Eandq Matrem Suq et Filiae Suae nmq p'ttr Gis Laurentium
Krasnowski et Mariannam de Karwowska in vicem Conjges Cit
per Mantuns. Suq et Contis Suae nmq p'ttr Judm Crem Pls
Actorie Pli Citta Suam ad Judm edita Decidena Controversijs
Actorie Pli Citta Suam ad Judm edita Decidena Controversijs
Plium indutis Exandtis Sequido Judicio Suo Documentaliter
Plium indutis Exandtis Sequido Judicio Suo Documentaliter
deducitur ob Gm Gregorium Smerzewski P. Smerzewo Halowski
deducitur ob Gm Gregorium Smerzewski P. Smerzewo Halowski
hoedem. in Capite Genealogia peritum Valentinum filium et
hoedem. in Capite Genealogia peritum Valentinum filium et
Mariannam N Antonij Peptowski Eandem filiam pereasse, ob
Mariannam N Antonij Peptowski Eandem filiam pereasse, ob
Eos q Gis Valentino Smerzewski Antonium et Jacobum successisse,
Eos q Gis Valentino Smerzewski Antonium et Jacobum successisse,
Jam autem a Nobili Mariannia Nobilis Antonij Comitis Nobilem
Jam autem a Nobili Mariannia Nobilis Antonij Comitis Nobilem
Agnetem Peptowska N Francisci Karwowski Eandem Stantibus ri
Agnetem Peptowska N Francisci Karwowski Eandem Stantibus ri
ta fundam. Succedisse iam vero Eumosdm P. Antonium Eoam ob
ta fundam. Succedisse iam vero Eumosdm P. Antonium Eoam ob
P. Jacobi Rakowska Eandem Antonij Matrem prolificasse, Eumosdm
P. Jacobi Rakowska Eandem Antonij Matrem prolificasse, Eumosdm
Agnetem de Peptowski ob P. Francisci Karwowski Eandem Summam
Agnetem de Peptowski ob P. Francisci Karwowski Eandem Summam
Sexcentor Florenor Pols a Gis Antonio et Jacobo Smerzewskis
Sexcentor Florenor Pols a Gis Antonio et Jacobo Smerzewskis
Fratribus Accumulandos in eum Dotis titulum, et Eandem Summam
Fratribus Accumulandos in eum Dotis titulum, et Eandem Summam
Dotalem per Nobilem Franciscum Karwowski Mantum Coram Actre
Dotalem per Nobilem Franciscum Karwowski Mantum Coram Actre
Crem Plocens Feria Secunda. prox Im Divae Annae Genitricis Gnae
Crem Plocens Feria Secunda. prox Im Divae Annae Genitricis Gnae
Virginis Mariae Ao 1742 Recompensando Eos Nbls Agneti Pept
Virginis Mariae Ao 1742 Recompensando Eos Nbls Agneti Pept
owska Conti Suae Summam Septingentorum Florenor Pols Super
owska Conti Suae Summam Septingentorum Florenor Pols Super
omnis Suis haeredib Starczewski inscripsisse, post fata vero
omnis Suis haeredib Starczewski inscripsisse, post fata vero
Agnetis Ejusq ob N Agnetis de Peptowska Karwowska in Eumq
Agnetis Ejusq ob N Agnetis de Peptowska Karwowska in Eumq
P. Paulum Rakowski Actorem per Caput Matris Ejusq Virga Gm
P. Paulum Rakowski Actorem per Caput Matris Ejusq Virga Gm
Jacobum Smerzewski devolutam esse, Mediatem Ejusq Sum
Jacobum Smerzewski devolutam esse, Mediatem Ejusq Sum
mae Ejusq Gis Jacobo Smerzewski decreto Judiq Sui in Radias
mae Ejusq Gis Jacobo Smerzewski decreto Judiq Sui in Radias
Feria Secunda. Ante Im P. Simonis et Judae Apli proxa Solidet Die

Virginis

Vigesima Quinta Mensis Octobris Aõ 1775to Adjudicatam
extitisse, Quo Circa alteram Medietatem Suprascripte Summe
Septingentorum Florenorum Pol. Eum Actorem Justo Competere
& Debere Judicio Declarat. Decernendo Quatenus Pars Cetta Eum
Medietatem Soluat et Summam Trecentorum Quinquaginta
ta Florenos Polonos ex Summa Suprascripta Septingentos
Florenos Pol. Prosecutibus Vti d.o Vigilia Ste Natalis Chri jour
nis Dapsilis Coram Officio et Actis Cretis Plocens Sub Pena
Banitionis in Casu Contraventionis Circa Manutenem facien
publicationes cum provisione a Fatis ob. Spã Magdalena Kar
wouska vi meliorem instate decessa proveniente tamen Orgina
lem non Excedente Ejus Actori Soluat et realiter enume
ret Lycta per Ptem Cittam Sanam Trium Marcas Pol. Partis in
Imo et Sub rigore Suprascripto Judicio Sue Tobie vi instan
ti prasti Juris Solvendo Philominus vi Sustationem Conde
mnationis in Judicijs Suis hic in Plocensi Terra Alta post Festa Solen
nia Sacri Pentesten proxa Soluet Die Vigesima Mensis Maij Aõ 1776
Superdum Spã Francisco Karpowski hic in Causa Solento Et publicato
Soluat Eius Pars Cita Eorum Duplicem Quatuordecem Marcas
Pol. Pti Actoris vi Imo et Sub rigore que Supra Judicio vero pœnam
Simplicem Quatuordecem Marcas Polonor. minutatis Sub Solito
rigore ex Registris pœnalium Extendendo Decreto presentes Vigore Aõ Januarii 1782.

Inter Sm Tentonium Josaphat Dnum tum Stum Joannem Matusiak Capella
nem Actorem per Dnum Suum et Ejus Procuratorem Suj mãdati
& Martinum Sikorski Civem per Josephum Lorowski Judm Civium
Plis Actis Pti Citte Suum ad Judm Editam Descendo Controversijs
Ptium Indulto Evocandis Hac pœnam esse hac in Causa Inquisitis
non ad Contenta Jrii Plis Actoris de Protestationem in Sequens
Judicijs Suis ex Allegata in Causa Celebrasse per Utramq;
Ptem edocendam Cepset D.C.

Inter Spã Magdalenam de Jasinskich primo ob. Spã Joannis Snarzynski Secundi
Cepset Vidue Olim Spi Antonij Gorczynski relicta Contem Viduam Ma
trem Stanislaum et Thomam Fratres ex Primo Thoro progenitos
Gorczynskie Actores per Eius Sm Stanislaum Gorczynski Suum Ma
trem et Fratris Suos mãdatr Sm Petrum Dobroski Civem per Sm
Valentinum Jarosowic Judm Controversijs Ptium Indulto Evocandis
Causam Plis Actores Pti Citte Suum ad Judm Editum Descendo proxime
Inscriptionj Coram Actis Cretis Plocens Feria Quinta post Festum
Divæ Annæ Genitricis Sanctæ Virginis Marie 1768vo Aõ per Sm Pe
trum Dobroski Civem ex parte Spã Thomæ et Stanislaj Gorczyn
skich modernor Actor Cepset Summã Septuaginta quinque
Florenos Polonos Recognite Retulit Judm Quatenus Jta Petrus
Dobroski Civis Ejusdem Summam Septuaginta Quinque Florenos Pol.
Albos Argenteos monetæ Sue presentj una cum pœnæ ad Casu provenien
te in dicta Vigilia Ste Natalis Spi Joannis Dapsilis in Aõ futuro 1769do pri
ventura Coram Officio et Actis Cretis Plocens Sub Pena Banitionis in Casu

Contraventionis

Contraventionis Circa massam fallitam publicandæ Ejus Thomæ
et Stanislai Szczygielskich Altenbg Solvat et realiter enumerent Lyta
per Actum pœna Trium Marcarum Polon. Ptis in Jnō et Subjugare
Supra apposito Judicio Suo Ptis in instanti Sub Decretivo rigore
ex Regestris panalium extendinæ Solvendæ D. P. V.

Inter Pttum Rndissimus Mathias Casimirus Cathedralis Plocens Canonicus Parochialis
Soc cum Altinens hæredem et M Valentinum Fratres inter se germa
nos Rokitnicki Actores et Actos per Jo Constantinum Jelowicki et M.
Thomam Nowowiejski Venatorem Terræ Visegradiens Plenos
Seniorem Sieradzien. et Comissarios cum Altinem hæredes
Actum et Actorem per Jo Adamum Miłobędzki Inscriptum Plantum
ad Objectum, a latore Condemnationem in Castris Plocens Feria Sexta
in Vigilia Sti Natalis S. Joannis Baptæ Solitæ Die Vigesima Sex
ta Mensis Junij 1710mo Ad ex Pte Jgi Pauli Wołowicki Super
Reum Rndmum Mathiam Rokitnicki Canonicum Cathedralis Plocens Jnē nem
Solutionis Summæ Mille Trecentos Nonaginta Octo Florenos Polon.
Jnsuper Duodecim Polon. Decreto adjudicatæ Circa Massam ob
tutam et publicatā teneri Eumdō debere de loco Standi Sardens
moderamini Judicij Jgi Publicante Stabyli Judm Quatenus Jo. Pttus
Rndmus Rokitnicki in Constitutionem veri standi Solvat Pœ
nam Duplum Quatuordecim Marcas Polon. Officine Jgo Jre
phō Lewicki Durantibus Judicijs Judicio suo pœnam Simplicem
Quatuordecim Marcas Polon. Jnstanti Exolvat Dq Sub Pœna
Jnō ex Jgo Panalium publicandæ et habere Eumdem locum Standi
Cum et Partibus quibus in Causa expedit mandat in Expensarum Con
troversij. Ptium Indutis Exhibitis Conclusio Ptium Suum ad Judm
edit Decidendo Quorum Causa præsens ipsa Dilimitationis
Bonor Parochiæ et Comissæ cum bonis Pisarzowice et Sumowice
Diversarum promovetur Prout de hanc Causam ad Offm Campe
stre Ptis Plocens in et pro Feria Secunda post Octavas Sti
Simi Corporis Christi Dñi Ao Jmminens 1782do prō Venturus
Dilimitatione Bonor Eorum Conducendum Condescensurum.
Judicem emittit. Pro quo Jnō in Ordine plenarium fundi Incepta
riam esse Condescensionem Judicij Jgi Sui Jgo Camerarium Trium
Plocens ad Fundum inter ipsa Pœna Controversiarum Conducen
dum Advenit Quod Judm vel Offm Sui Unus M Judex ad
Jgum Camerarium Conducendus Condescensurus post Determina
tam Causam Granicialem de plensionibus Plurimis fundo Contro
verso emicantibus tum Damnis injurijs Violentijs Per Ptes Sibi
Objectis Inquirat investigabit, inquisitionis Juratorum Expedit Cal
culum ex fundo indebite possessio Si patuerit a quo debebitur
pro re Cujus interest exoptet bonificationem Omnimoda Jnp ten
sionibus Ptium Jgi et a quo debebitur decernet Dubia quævis
resolvet Partesq in Omnibus et Singulis Circumstantijs pro Cli
gentia legis Justitiæ ac Jnō Ptium finaliter nihil in tantum et
Jrresolutum relinquendo. decidet Dejudicabit Et moderabitur
Cujus ad quas Decisionis Ptes parere Judicatum pati et adim
plere Sub Pœna Contumacia alle in Jnō Condescensionis Super
Parte Contravenienti publicanda debebunt ac tenebuntur. Lyta

Pœna

Pena Septem Marcar Pol Pli per Plem Compensand Judicio
sen Suo tolus in instanti Sub Solito rigore praxi Jure Solvend
Pro Jure Condnis Jnio Partes Collaterales et quo Negotium proposue
rit Adsint adesse tendi Sub Simili rigore quo Supra Comparere
Obstringuntur. D. P. V.

Inter Jm Josephum Stawecki actu et Actum pltm̃ Jantonium Gosciki
Actum et Actricem pltem̃ Satisfaciat Jantonius Gosciki Dilationis
Mensis ad quam se ei Jnio Condescensio nis in fundo Bonor Do
minor Seria Secunda Ante Jm Natlis S Joannis Bapte Agitata
recuperat dq in instanti et quoniam non Satis sauit, Proinde Succu
bisse Actus Jm Gosciki Judm adsciscent Decernendo Quatenus Jo
Jus Gosciki in crim Simulationis Solvat penam Simplicium
Quatuordecim Marcar Plene Gio Stawecki durantibus Judicijs
Suis Judiciis Suo per Medium ministerii Sub Pena Dnio
Et Regestis penalium in Determinis Judicum Suor publicand
Nihilominus. In Causa Expensarum Partibus expensi mandat, in capie
rimento Cujus Plum Suum ad Judm edit Decernendo Quoniam
Anterior Condescensio ad Fundum Bonor Dnor Nobilium
per Decretum Judicij Suj Assignata Suum non est Sortita effe
ctum Proinde in Ordine Executionis Ejus Anterioris Decreti Judicij
Suj Necessariam esse Condescensionem ad fundum Eos Bonor
Dnor Nobilium Judicij Suj aut Eos Camnor Suum Plurem
Condescendor Adsciscent Quod Judm Sive Offm Camile Jnre Plu
rem aut Unius M Judex vel Camnis Captata tempore Sperande
Absentis Suj tempestive faciendae Assistentiae Mutuo Plium Sum
pli Condescendas et Condescensurus Regulans Anterioris Decreti
in totis Exequatur. et ad Effectum deducet Causam presens pro
Exigentia Legis Justitiae de Jnio Plium Nihil intactum et Jure
solutum relinquendo. Secialiter decidet dijudicabit et Modera
bitur. Cujus vel quor Judicij Seu Officij Decisioni Plo parere
et Judicatum Pati debebunt ac tenebuntur. Dq Sub Pena
Suo illa in Jnio Condescensionis Super Plo Contravenient
Publicanda. Lycta pena Septem Marcar Pol Pli per Plem Sibi
ab invicem Compensand Judicio Suo tolis ab Utraq Plo in
instanti Sub Solito Rigore ex Regestis penalium extendend
Solvend Pro Jure Condnis Jnio Plo quos voluerint Negotium
Causae presens proposuit Adsint Adesse tendo Sub Simili Ri
gore Comparere et Judicatum pati Obstringuntur. D. P. V.

Inter Jm Joannem Stawicki Actorem per Jm Valentinum Strzeczki Et
quoniam Jm Franciscus Dobicki Citatus presens in Jnio disparet et
se Condemnare permittit. Proinde Super Eos Citatos disparentes
in Solutionem Summae trangentos Plurem Sibi cum positioni
bus proficientibus Decreto adjudicatis Contravenientibus Eos Decreto
rum Decernendo penalitatis permittitur Condemnatio quae D. A. d. L.

Publicatum

Inter Gnm Joannem Repowowskii Actorem pltēm et quamdam Gii Bartho-
lomeum Patruum Franciscum de Swięcickie relictę ob Gii Antonij
Gwiazdki adję Franciscę et Mariannę Filiastros Gwiazdy Cttes pos
in Imo Dio parent et se Condemnare permittunt Proinde Super
Eos Cttos Dio parente gnē Solutionis Summarum cum pensione
proveniente Contraventionis Decreti injuncti Communicationis
Documentorū Decernendaq penaltie in Sublevationem passus in
huius Ultimationis sortio finalis ac indilatę succumbentię
Executionis
permittatur Condemnatio quę D Act R Publicatum

Inter Gnm Petrum Ostrowskii Actorem pltēm Gnm Adamum Hrisztoki Ctm
pltēm Gnę Salomeam Gi Pauli Szczuckiego Rusatiam Gii Pauli
Warszowskii Mariannam Atteniae Gi Pauli Kurowskii Cttes Pos
wowskie ac Castellanicos Cttos per Eos Mandos Suos et Actores
Suos ad nominibus pltēm et quoniam Gnm Joannes Struzinskii et
Succores Ejus ex ad Gnā Petronella Karwowska gerentis Cttis pos
in Imo Dio parent et se Condemnare permittunt Proinde cujus
Gnę Cttis dio parente gnē dimissionis Sortes Super bonis Kattlewo
Sitis per Actorem jure hereditis a Gii Casimiro Kattkowski quo
sortes dandię de peraptis proventibus Catuli ac benificatis suis fundi
ptensionum permittatur Condemnatio quę D A. et R. Publicatum

Inter Illum Adm Rndm Sylvestrum Lichwinskii Praepositum Gratianense Actē et Ctm
pltēm et Mm Constantum Sokolowskii Inbunum Plocense Ctm et Actē per
Valentinum Anexowskii Inscriptum Plantum Gnī Bonaventuram Kat
kowskii Antecatum Caminium Strem Plocense ex officio additum per
Gnī Petrum Rudowskii Mm Theophilum Zakowskii Inbunum Supremę Ctm
per Eos, Et quoniam mpti Josephus Ulbych Praepositus Antenia Ctm
tum Admum Rndum Antonium Comeniaeum Legatum Lateranense
adję Gnę Stanislaus Wolski Cttis pro ea in Imo dio parent et
se Condemnare permittunt Proinde Super Eos Cttos dio parente gnē
Relevato Decreto Cujus de sententialis in Scando Dominos Hendrino Feria
4ta post Ste Solemnia Lustri Proximi Actis presentatis Solutionis
Decimę pecuniariae per Eorum Inquisitos Sex Polone Gnī Judicis bonis
Hendrino Ecclesiae Gratianense Eidem quotannis debitę ac Alias Rixam
stantius Origli Imo Comprehensam permittatur Condemnatio quę
D A et R Cum Comparentia seu Causa presentis ad Convictionem
dio parentes Suspenditur. J. C. Publicatum

Inter Mm Josephum Orlenski Professum Exercitatum Gnī et Annam Dra
ministka vicissim Conjges Actrices per Gnm Christophorum Lichinskii Inscri
ptum Plantem Gnm Agnetem Pegłowskā primi ad Gnī Rochi Draminskii
Secundi voti ob Gii Mathiae Kortowskii relictam Reum Ultimum Ctm
per Gnī Stanislaum Laguna Inscriptum Plantem Judm Controversiis
Plium Indutis Claudium Rembowicz Remissionem ab officio Executo
riali Quirogli Castrense Plocense Suum ad Judm Scabinatus Quorum
Actoris Dat Mercurii Ry injuncta Condescensionis ad Standum Bono
Laurentio ob Contumaciam Gnī Agnetis de Pegłowskie primo Dra
ministka Scando Vult Kortowska Reus Actor Suum non et Scribatus

Effectum

Actum Posnaniæ in Ordine Exactionis Causarum Decretorum Necessariarum
esse Denuo Condescensiones ad Fundum Infatis Bonorum Krzyzanowice
Judicij Seij aut Spectabilis Camerae Imium Plurimum Capitalis tempore Spira
Obdestinationis Plium tempestive faciendo Conducendos Audivenit
Quod Judex Sive Officium aut Unus Missarius Judex ad Camerarias Matus
Plium Sumptus Conducendus Condescensuros Regulam antecessus De
crti Judicij Seij Feria Alta infra Octavas Festi Corporis Christi
Domini Die Xtma Maij Anno Elapso 1700 hic in Posnania inter
Easdem Plres hac in Causa tali intenta Cognitum Et tamq Negotium
Causae praesentis pro Exigentia legis Justitiae et Orni Plis Actoris
Fenialiter nihil in actum et Irresolutum relinquendo deinde et Dejudi
Dicabit et Moderabitur. Cujus vel quem Decisioni Partes parere Ju
Dicatum pati et acquiescere sub poena Omnis Alio in Omnibus Finibus
Super Plis Contravenientis publicanda Debebunt ac teneantur. Juxta
Poena Septem Marcarum Pol pti per Plum Compensanda Judicio vero
Suo tollis ininstanti Sub Solita rigore praxis Juris Solvenda Pro
quo Condius Omnibus Plis quas Voluerint Negotium Causas presentis
proponent Audiant Audiendi Sub Simili rigore quo Supra. Com
parere Abstinentes Nihilominus p Contravention Antedicti
Decreti Judicij Seij Peratum Gm Agnetem de Pezdziorskie Plte
Vocata Judicium Advenit Sacramento Quatenus Citando p nuncium
Contravenientem Solvat poenam Dupliciem Quatuordecem Marcarum Pol
Missas Orlinskim Conjugibus ad Manus Manti Sive Ejus
Plenipotentis pro Omnibus Condescensionis Supra designato Sub Poena Dnus
Coram Judice Condti publicanda Judicio vero Suo poenam Simpli
cem Quatuordecem Marcarum Polone ininstanti Sub Solito rigore
Ex Negotio poenalium Extendendo Exstat D. P. V.

Inter Dnos Josephum Ulic Notarium Ipsum et Dnos Franciscum Caminier
Ipsum Cechiane Horidlic Acts per Dnum Josephum Sowinski Inscriptum
Ipsum Cechiane Plurimum Pudmum Matheum Rostkowski Canum Cathedm Plo
Plurimum Plbrem Pudmum Matheum Rostkowski Canum Cathedm Plo
cum Actum et Judicem per Dnum Christophorum Zielinski Suis Matrimo
nium Actum et Judicem per Dnum Valentinum Konczyski Vicarium et Adamum Suc
Marcinowski Valentinum Konczyski et Marcinowski Suis et Alios
Multos Actos pro Eos per Konczyski et Marcinowski Suis et Alios
nominibus prefer Judicium Citationem Plis Actoris Plis Actos Suum ad
Judicium edis Decidendos necessariam esse Communicationem Dominum
Judicium edis Decidendos necessariam esse Communicationem Dominum
Plorum Per Plos Utrosq in Sequentes Judiaps Suis ex Alternata ex Ra
tionis Celebrandos ad prescriptum legis Subsequens Cens et J. C.

Inter Dnos Bartholomeum Pratkowski Actorem et Actum prefer et Dnos
Albertum Franciscum et Norbertum Brzozowski Actos et Actores
per Dnum Albertum Brzozowski Suos et Fratrum Suorum mum prefer tum
Joannem Drzewicki Actum et Actorem per Dnum Dnos Albertum
et Martinum Jeraldos Actos prefer et Actores Suos Consequenda de Dno
Nowskie Ultimi Ad spons nuptias Dni Stanislai Wrzowski Conter
Seu Utrosij Conjuges Actos et Actores per Mantum Suos Condos Suos
mum prefer Judicium Citatos Actum Suum ad Judicium Edias Decidendos
Suspensa legalitate Decreti Condti in Fundo Bonorum Junkii Majoris

Finis

Feria Secunda post Dñi Invocavit Quadrag. proxima Scilicet
Die Secunda Mensis Aprilis Aõ Ipsorum inter Modernas Plas
Plati Ad Actas Crãus Plocens Fra Secunda post Fñi S. Micha
elis Archgli prã Scilicet Die prima Mensis Obris Aõ Jtã Ipsum
per Oblatam porrecti petitionem esse Condnẽ Judicij Ejs Ad
Jundum Denor Cõs Typtk major. Condcendi Cessit Dñs Judex
Unius aut Duor absentia non obstante Cujtato tempore prius de
Docendo Suj tempestive faciendo Accusationis malus Pluw Rum
plu Condcendum et Condescensuriam Reproductionem Documen
torum Anteriori Judicio Suo Cadentia Circa Commissionem Summa
prius Justo per Pleo requisitor Subinquirendo Demandabit Quibus
prius Justo per Pleo requisitor Subinquirendo Demandabit Quibus
reproductis Cognito et Resolutis Decretum. Condle Superius
Ob Acta Exaratum approbabit vel relevabit Seu meliorabit, Sor
tem Cõs Dñi Typtki major. de qua Actis Jn Judicio suo prio
citur Cuj debebitur adjudicabit, et in possessionem Demittendo
declarabit, Catalum Pignorent et a quo viterent exuipiet,
Procesum Cognoscet Resolvet Panas Si Justã debebitur Super
quo viterent catandet, Donificationem et Satisfactionem Cj
et a quo fuerent petendum injungat Causamq; prius Cognitam
Juxta Jrnũ Plium pro Exigentia Legis Justitiæ Nihil vitatum
et Irresolutum relinquendo finaliter Definitivam Definitaiat
moderabitur. Cujus vel quor Judicij Decisioni Pleo parere et
Judicatum pati Debebunt ac tenebuntur Dj Sub Pena
Bnis Alo in Jrnũ Condnis Super Pte Contravenie Publi
cand Lyta Pena Septem Marcar Pstone Pti per Pteã Sat
isfiend Compensand Judicio Suo Btiæ per Utranq; Pteã
abusionem Compensand Sub Solitã Rigore Ex Registro prenotatum Extendens Solvenda D.D.V.
Inter M. Paulum Pattkouski Dapifer Pakoviens Actorem per Fr
Antonium Zielinski Gen Martinum Petrum et Valentinum
Siliastrum Wilamowski Cttos et Judicare per Eũs Fr Martinum
Wilamowski Suũ et Siliastri Suj nmẽ prtor Gen Jacobum Equi
stri et Rosalium Kietkouska Civem Cracen Cttã et Act per Mari
tum Suũ et Cõtis Suis nmẽ prtor Fr Mathiam Lutomirski
Cttum et Judicare prtor et Fr Paulum Zottowski Civ notarium
Jrnũ Plocens Cttum per Fr Josephum Pepkowski Fr Antonium
Zielinski Civ Regentem Jrnũ Plocens Cttum prtor Judicem Asse
dationem Comparere a Gen Paulo Zottowski Civ notario Jm
dationem Comparere a Gen Paulo Zottowski Civ notario Dilationem Majoris ex qua Causas
Plocens Ejs Gen Civ notario Dilationem Majoris ex qua Causas
in Judicio Tribunali Rnũ Petricovien Attentat Dat et Conadit
quam literatorijs Documentis in Segnum Judicior Suor Cadentia
ex Allemator in Rasias Celebrand pbare tenebitur V.C.

In Plonsko in Jrnio Communibus Jnibus Plocens
& Districtuum Plonsken Sanct et Rasiazien Fra Sta
Ante Fm S. Martini Pontificis prmã Scilicet Die Quad
Mensis Novembris Aõ Dñi 1781 Celebratã

Inter Fr Casimir Dietkouski Actã prtor Fr Catharinam de Jasienskie
ob Fr Joannis Nepomuceni Mulecki relictã Cortem Viduam Matrem Ma

Matheum et Ludovicam Filium et Filiam Miłeckie Cattos
per Josephum Lasowski inscriptum Plantum Suam Antonia
Woźnicki Cattum per Valentinum Pniewski inscriptum Plantum
Imo Michaelem miłecki Cattum per Imo Matheum Lisowski Juris
ptum Plantum Judm Controversiys Plum inducto Claudio
Trnum per anteriores Decretum Judicij Sui Conservat Decidendo
Quoniam Casimirus Dietkowski Actor p Solutione Vadij Ca
pitanealis Duplicis Decreti Tribunalis Rpti Petricoviensis Fra
Secunda post Dnm Invocavit Quadragesimam Ao 1765to Inter Eumdm
Dietkowski Et Olim Imo Golembiewski ac Alios ab Una, et ab
Alia Franciscum Korzebowski Pincensem Dobrinense ac ob Jo Franci
scum Miłecki et Alios Rs ab altera pctas p Cessum Jo Alberti
Golembiewski a pdicto Rmo Francisco Miłecki adjudicati per Eumdm
ob Golembiewski ut rem modernis Actionis Coram Actis Creis Ple
bis Ira Secunda ipso Die Hi S Francisci Confessoris Die 4ta
Mensis Octobris Ao 1775to Authene Cessione Solemni pleno Jure
totoque processu transfusi Quo Mariannam de Jaroszewska pro
ut ob Jo Francisci miłecki relictam Catharinam Udalam Matrem
et Matheum ac Ludovicam Filium et Filiam ac Michaelem
Patruum Eos Miłeckie Cattos Imo Suo Convenit, Eius Vero Rmae
Catharinae de Jaroszewski miłecka Suae et Opfatos Pupillos Suos Nmne
Eos Imo Michaelem miłecki dicti ob Jo Francisci Miłecki fra
tres germanos nec de Sorte Bonos Wenpity hunc ob Mari
tum Suum Jure naturae respiciens Sibiq eos inscripto Super
Eos per Maritum Summis dotalis Spectans violenter Expulsio
nis omniq participatione Eius Substantiae privationis Coram
Actis Creis Plebis Ira Alia post Imi S Bartholomaj Apti Die
27mo Mensis Augusti 1776to Ao Matala esse palpatur. haud
Minus Suo in Judicio Reppetita ex re non participatorio
Substantiae Maritalis ad Solutionem vacuitos Vadiorum one
re Eius se non debere tenere Demonstrat quia Circa Judm atten
tio p Mpsio Imm Michaelem miłecki Cattum ex quo Substantiam
ob Jo Francisci Miłecki fratris Sui haeredes in possessione Sua
retinet ad Solutionem pctatis Vadiorum pro quibus cum fratrina
et Filiorum Suis Conventus Juste mento Repugnandum Senten
tiat Decernendo Quatenus Ja Jsus Michael miłecki Cattus
ex vo Decreti Tribunalis Rpti Petricoviensis Supra de Actu Curati
emundando Substantiam fraternam pro se possessam Vadiorum
Capte Duplex Pro Casimiro Dietkowski Actoris Juris assignari quo
Ipsum in d p Vigilia Ste Nattis S Joannis Baptae in eo Jmmorientem
1780 Do. Cantura Coram Officio et Actis Creis Plebis Sub Pena
Dnis Circa Mannem Juriens publicanda Pro ea irremissi Cessione
Solvat et realiter enumeret Eumque p Contraventione Decreti
Tribunalis Rpti Petricoviensis Supra exarati pariter Quadruplum

Quatuor

Quatuordecim Marcus Pols de Denig in Sublatione Condemnationis in Judicijs Suis hic in Plenario Die 29na Mensis Maij Ao 1770to Ex Pte moderatae Actoris Superelicta et Succumbus ab Gio Francisco Milotki huc in Causa absentes Poenam Duplicem Quatuordecim Marcus Pols Pte Actoris p tuna et Subrigore Suppas appositis Judicio Vero Seu poenam Simplicem Quatuordecim Marcus Pols in totum a Suis Seriis rigore Poenae Dnio ex Re gesto poenalium Extendendo Absolvat. Jmo quicquid Contumacialis milki absentis Ejus Requisitio a Curatrix Gia Catharina de Jaworowskie milicka Coram Actis Civ Plocens Feria 6ta post Dnm Jubilate Die 11ma Mensis Maij Ao Ipsenti Facto a Curatore Suppne et Eadem Curatrix Liber Fuit ac pronunciat. D.P.V.

Inter Gum Paulum Woldarski Actis per Gum Adamum Milodrowski Pilthens. Rndmum Mathiam Rokitnicki Canonicum Cathedralem Plocens Ctum per Gum Chrisostomum Lielinski et Quoniam Comparens Pllus Rndmus Rokitnicki ab inscripta Comparitione recedit et Suum Principale Condemnare permittit Proinde Super Eos Citta die proxime Solutionis Summae Mille Trecentos Nonagenta octo Agros Grossos Dandaem Pols Decreto tam Condti in Tunder Bonorum Arolino quam Judicij Officij Civ Plocens platis adjudicatis tum Diurnem Poenalitatis in Sublationem passus ac Contravention Ultimario Decreto permittitur Condemnatio in Tuum Donum Ultimario Festis Synodis adindictae Fuisse Executionis quae D.A et R.

Publicatum

Inter Gios Stanislaum Budny et Marianna Dnam de Sestrzewskie Jugum Conjugis Parentes nec non Stephanum et Mariannam Germanos Filium et Filiam Budny tum Nlem Albertum Kamienski Famulum Actis per Eosdem Gum Stanislaum Budny Suos et Alios Pllos mea pollitis Gio Jacobum Sokorski et Franciscam Laudycka Juniorem Conjugem Cttos per Gum Valentinum Skrzynecki Judm Civem Plis Actoris Plis Cttae Suum ad Judm edicti Deducendo Controversijs Plum Inducias Exandicias necessarias esse Inquisitionem ad Intenta Imo et Protestationum Partes Actoris hic Sequentibus Judicijs Suis in Causa Dex Alternata Celebrando per Utramq Plem eodem Quiet. S.C.

Inter Illustrem Dnm Adamum Rudnicki Sokostrum Zielinski Praepositum Gradicense Actorem per Gum Chrisostomum Zielinski Inscriptum Plantorem Gos Stanislaum Karwowski et Apolloniam de Guminskie Juniorem Conjugem Patrem et Matrem tum Adamum Chyczewski Principium et Silium Cttos per Gum Stanislaum Karwowski Suo et Supranominatorum Cttor nmi pollitos Judm Civem Plis Actis Plis Cttae Suum ad Judm edicti Deducendo Controversijs Plum Inducias Exandicias necessarias Complanationis Data Gus in Gradivo Die 24 Mensis Augusti Ao proxe elapso 1700 inter Eosdem Illum Rudnicki Sokostrum Zielinski Actorem ab Una, et Eos Cttos Plos ab altera Juncta et Confecta Statuit

Finem

Jud.m Quatenus Pax Citta Summam Vigiti quinq; aureos Hungaricales Eas Complanatione per Plm Cittam ad Solvendum cum prorogatione Actis Assecuratis et non Exhibitam in Vigilia Ph. Nativ.s Sancti Joannis Baptistæ Secunda ~~Quinta~~ Sexta ~~Sabbati~~ Anno futuro 1782.do Judicem Curiæ Officio et Actis Cretæ Plorensi Sub Pœna Duos in Casu Contraventionis Curiæ Maiorum faciendo publicandos cum Provisione ad Actus Decreti Judicij Officij Cretæ Plorensi Feria Secunda in Crastino Ss Omnium Sanctorum Subsecuti Die Secunda Mensis Novembris Anno 1780.mo inter Cives Ptes Partes ad Finem Superaspta Solutionis provenientes per quamq; a Centum Compilandos Actis Solvat et realiter enumeret, Lata per Cittam Pœna Finium Marcus Polonus Pls Actoreus in Suo et Sub rigore Supradicti Judicij Sui tolitus instantis prati Juris Solvere Subsummus Pro Contravention.e Ejs Complanationi Solvat Pax Pars Citta Pœnam Simplicem Quatenus Eam Marcus Polonus Pls Actoreus in Suo et Sub Rigore quo Supra Judicio Actor. Sui per Medium Casæ Marcus in instantis Sub Solit. Rigore ex Regesto panalium extendendo. D. P. V.

Inter Pulcrum Adamum Lenem Belcarski Capitaneum Lucovicense Praefectum Wagrowiense Stolp. Illum Edmundum Finem Vicepalatinum Camenecki Praefectum Camenecense Dnos Reos cum Actoreo Suo Communitatem Wagrowiense Spectan. Commissarium ac totum Eius Conventum tum P. Hipolitum Cyrinski hæredem Dnor. Radmini Actoreum ex Solidi Dno Jachowski Actores per Eius Advocatum Adamum Lydin Camieniecki Suo et Suprascripto Actoreo nomine petitæ Missionis Ignatium Sanplawski Venatorem Dobrinense Actum per P. Mathæum Sienski Judicem Citationem Pho Actoreo Pho Citta Suum ad Judicium edicti Decidendo quæ Sua Sit Citationem per Utramq; Partem ad Contenta Sini et Protestationum Pho Actoreo in Sequens Judicij ex Alternata in Causa Celebrando Secundam Censet. J. C.

Inter Reliquos in Christo Patrem Martinum Neuman Priorem Conventus Plocensis ac totum Eius Conventum Ordinis Carmelitarum Discalceatorum observantiæ Actores per Eius Reliquos in Christo Patrem Martinum Neuman Priorem Suum et totius Ejus Conventus Plocensis nomine petitæ P. Mathiam Dobrski Actum petitæ Judicium Civem Pho Actoreo Pho Citta pro Solutione Census Seu Provisionis a Summa Quingentorum Florenorum Polonorum provenientis Suum ad Judicium edicti Decidendo Contraversijs Partium indutis Praevidendo Inscriptionis Authenticæ Curiæ Actis Judicij Sui Feria Quinta in Vigilia Ph. Purificationis Almæ Virginis Mariæ Anno 1685.to per Dnum Sophiam Jalesia de Dno Alberto Dobski relictam Centum Viginti quinq; florenos Ejus Conventui Plocensis Ordinis Carmelitarum Discalceatorum varia Super Summam Quingentorum Florenorum Polonorum expendendo Super Summa in Bonis Dobski hæreditariis Seu provisione Super Summa in Bonis Dobski hæreditariis Sibi Servienti Simplici Debita Recognita Decernit Judicium Quatenus Sibi Servienti Simplici Debita Recognita Decernit Judicium Quatenus

Jos Issus Mathias Dobroski Cttus Censum Annuum ab Ca
Summa ab Ultima quietatione provenientes per Sexq quadr
a Centum Computando. Sabis quietationibus in Thio So
lutionis per Ptem Cttam Jovialis et per Ptem Cttam Cam
plendis pro Vigilia Ste Matthiae Apostoli Ao futuro
1802 Judicii Coram Officio et Actis Civitis Plocens Sub Pena
Thio in Casu Contumacie Citra Juvenes Mavimem Publi
cum Jus Civitatis Suae Jus Procurationis Solvat et realiter
Enumerat Lista per Cttum Septem Pena Marcas Polonas Sta
tutaria in Thio et Sub rigore Supradicti Judicii Quo Ctia
in instante praxi Juris Solvens D.P.V.

Inter Jos Lucam Czelinski Burgrae Civitis Plocens Actr per Stanislaum
Laguna et Pbrem Rmum Mathiam Rostkowski Canon Cathe
dralem Plocens Cttum per Christophorum Zielinski Judicem Con
troversiarum Plium Indutiis Grandibus Citationem Thio Actr Ctta
Suum ad Judicium ad Ita Dicendo Necessariam esse hac in Causa
petem Comparitionem Plium Utras Pas in Sequens Judiciar Suos
Cadentia ex Alternata in Reviis Celebranda Subsequens Consel
Thio Conservand.

Inter Jos Paulum et Laurentium Fratres viterus Patruelles Dazibrowskios
Actores pttr Jos Cyprianum Dobroski et Mariannam Dazibrowska
Conjges Actr per Maritum Suum et Curatorem Suum in pttr Ma
gdalenam de Niemiewskich Ultimi nuptus ob Joannis Nowa
kowski relicts Centem Viduam Matrem Adrianum per Jos Lauren
tium Dazibrowski Filium Jnis Franciscum Smurzynski Celeb
per Valentinum Strzeszewski et Dionisium Ignatium Gra
bia et Mariam de Radecki ob Jos Franciscus Grabia Relicta
Centes Vidua Mater Josephus et Columba Filius et Filia Gra
bie Cttes Quos in Thio disparent et se Condemnare permittent
Proind e Super Eos Actr disparentes rne Cassationis Contra
dus Resignationis in puncto in solutionis Portium Dotis Dat
Nowa Actr hereditis ac aliis Transactionum in Ejus Contractu
Involutis Subrogatis Duarum Ejus Panalitatis tam in pto In
volutionis Alicuius hereditis quam in debito Vcae in Quor.
Ultimariae Sortis Fatalis ac Predicta Securitatis Cautionis Per
mittitur Condemnato qua D.A. et Q Cum Comparens Causa
Quens Suspenditur ad Convictionem in disparentes

Publicata

Inter Jos Albertum Parentem Michaelem Filium et Alios Michaelos
Sokolnickich Mariannam de Cyganskich Ejus Uxorem Michaelis
Sokolnicki Filij Centem Joannem Druzynski Stanislaum Cy
ganski Michaelem Leszkowski Actores et Cttes per Jos Al
bertum Sokolnicki Suum et Suprascriptor Actr et Cttes Jnis
pttr Jos Franciscum de Cyganskich ob Josephi Cyganski relicti
Centem Viduam tum Liberos ob Jos Josephi Cyganski Actr et Cttes
per Valentinum Strzeszewski Pbrem Rmum Mathiam Rostkowski
Canonicum Cathedralem Plocens Donos Arcetino hereditem Cttum et Actr

pro Jos

per S. Tribunalium Dictus Ill. Judex Controversijs Plurium inde
dus Exaudito Cuneo Plurium Actum ad Judicij Dirigendo Juo
nium Causa proseco rplus Illustrissimi Domus Illmi exp
a Domo Cancellino promouetur Proinde hanc Causam ad Offm
Campestre Actus Plocense sic et pro Tribunal Secundo post Octavas
Illi Sanctis Corpens Christi Dni Ao Futuris 1782 Do pre Venturos
pro Dubitantibus Domos Eorum Condemnandum Condescensus
Judicandam Remittit, Pro qua Tribus in Ordine pretensionum Judi
Cancellariam esse Condescensionem Judicij Sig. aut Gio Cammis
Iriam Plocche ad Fundamenter Gesta Dena Controversium Condu
endos Advocati, Quod Judex Suo Offm Aut Unus in Judex et Suus
Cammis Condescendus. Condescendus post Determinatam Cau
sam. Francialem de Extensionibus Plurium Ex Juncto Controver
so emicare tum Damnis injurijs et Despendijs per Plus Sibi
Dictos ingaret Investigabat Inquisitiones Fortunas Exponeret,
Catalum ex Fundis indebite possessis Si patuit a quo debebitur
prout Cujus interest Exponet, bonificationem Emundam
in Extensionibus Plurium. Cuj et a quo debebitur Decernet Debita
que sic Resolvet Pleuj in Omnibus et Singulis Etiam instantij pro
Exigentia legis Justitia ac Tribus Plurium Similiter nihil in Tribus
et Immotum relinquendo Dari et disjudicabit et Moderabitur
Cujus vel quas Decisiones Plus parere, Juramentum patiet ac
quiescere Sub Pena Tribus illo in Tribus Condescensionis Sic
per Plem Contravenientes publicanda Debeant ac Imbenientur.
Sexta Pena Septem Marcas Polonicales Plus per Plam Compensanda
Judicio Suo Actus in instanti Sub Sotti Rigore presentij Tribus
Solvenda. Pro qua Condescensione Tribus Partes Collaterales
et quos Regulum poposcent, Assistent ad Citandi Sub rigore
Presentis appositis Comparere destringuntur D.P.V.

Inter Celsissimum Principem Michaelem Georgium Poniatowski
Episcopum Plocens Episcopatus Cracoviens Coadjutorem. Abba
tem Commendatarium. Cracovienses Ordinum Aquilae Albae
et Sti Stanislaj Equitem. Actorem per Gio Joannem Lyszkow
ski Inscriptum Plantum Illustrissimum et Endmum Capitulum
Cathedr Plocense Actores per Rm Josephum Dzierzanowski Inscriptum
Plantum S. Paulum Rutkowski Actum pillet S. Petrum Iglewski
Actum pillet Sac Antonium Patruum. et Josephum Sliwski
Radomskie Actos per S. Laurentium Skolimowski Et quoniam
Gio Simon Gutkowski et Georgius Iglewski Actis presentibus
Disparent Citis Citandum per mittunt Proinde Super Quo
Actis disparere Rae Restitutionis Fundos Prata Arcas Portas
Super Bonis Mutuevos Sub ad Episcopatus Plocense Clamorq
Rationes Spectans per Actos Violenter ademptos Deindij de per
tis ex Promissis Fundis Catalis ac Integrum pena Plam Contra

vestra

Contraventione Decreto quam in Sublevationem passus. in lucem. ultimarie sortis finalis ac indebitae fruitionis permittitur Condemnão quae D A et R cum Comparente pro Causa ipsius ad Irruendum ea Remissione Sui ac Adesione frendere Suspenditur J.C. Publicatum.

Inter Ejm Josephum Stankowski actr pretter et Ejm Andream Janski Actum pretter Ejus Adamum Nierzwitowski et Julianam Janska eius Conjugem Actos per Ejm Laurentium Sokolnicki Inscriptum Plenten Judicii Coñan Plis actr Plis Actae Suum ad Judicium edicti Dardens Controversiae Plium Indeb Exactitudo Recepiamesse Communicationem documentorum per Ptes utrasq; ei Sequentes Judicijs Suis ea Alternata in Causis Celebrandis ad prescriptum Legis Subsequendam Cens et J.C.

Inter Ejm Franciscam Ejm Lucae Gutkowski ac Ejus Maritum actr per Ejm Lucam Gutkowski Suu et Bonis Suis inre pretter Ejm Petrum Chrzanowski Actum per Ejm Laurentium Sokolnicki Ejm Joannem Chrzanowski Actum per Ejm Matthaeum Krzywkowski et quoniam Comparens Ejm Petri Chrzanowski ab inscripta Compartione recedit et Suum Principem Condemnare permittit Proinde Super Eos Actos dispareneriñe Solutionis Summae Dotalis de Bonis Paternis et Maternis Conten actis Concernens permittitur Condemnão quae D A et R Publicatum

Inter Ejm Petrum Ostrowicki Actorem pretter et Ejm Joannem Karwowski Actum. per Ejm Josephum Pepłowski Ejm Jacobum Karwowski Cit per Ejm Christinum Zielinski Et quoniam Causas ob Ejm Valentini Karwowski Actis prius vi Imõ disparent et Se Condemnare permittunt Proinde Super Ejs Actis disparenerñe Solutionis Summae in Litem Juris Effluere Incrementa Lyne cum pertinentiis Poeniarum permittitur Condemnão quae D A et R Cum Comparente vero Causa prius. ad Convictionem disparene Suspenditur Publicatum

Inter Ejm Simonem Kokoszyński Actr per Ejm Petrum Rudowski Et quoniam Jamatus Antonius Marianowski Neophita Minorita Rasa sione et Infidelis Rachel Nata Actis prius vi Imõ disparent et se Condemnare permittunt. Proinde Super Eos Actis disparene rñe Solutionis Summae permittitur Condemnão quae D A et R Publicat

Inter M Antonium Kossobudzki Thesaurarium Plocens Dñi Kossobudzki hæredem Actorem pretter M Franciscum Lugowski Vicecancellarium Cathus. per Ejm Christophorum Zielinski Ejm Thomam Hubicki Actum per Ejm Petrum Rudowski Jenesi Comparente Ejs Hubicki pdecessore Plantiam. Et quoniam non potuit Proinde Super Eos Ejm Thomam Hubicki rñe Stabilitionis L Alberti Suj actr Subditi Cradituriq; Suis cum bonificationis Cautela labor. permittitur Condemnão quae D A et R cum Comparente pro Causa prius. ad Convictionem disparene Suspenditur J.C. Publicatt

Inter

Inter Insidelem Josef Jerwuniz Incolam Civitatis Plonsceñ. Actr
pottr Gsõ Stanislaum Skwarski Victricem. Casimiri Josephum
et Mariannam Adami Skwarski Cottem Posowska Cattos.
per Jo Josephum Posowski Suu Et Suprascriptos Astoram inñe
pottr Smñ Franciscam Skwarska Virginem innuptam. Sororem
abutrinam Cattam per Suum Judm Controversijs Plurimis inducta
Exandidis Cõnem Pli Citatoria Pli Cetta Suum ad Judm Dñi De
cidendas Siquis Pars Actrica p Levatione Summe Ducentos
Florenos Polos per Ab Conseguendum de Skarzynska primi ob Gsõ
Franciscu Lewinski Secundi capost obit Gsõ Stanislaj Skwarski
Cottem. Gsõ Posowski et Franciscae Skwarska. Virginis Sororis
pte matrem Sibi Cttrñ ad Scriptum Manuale mutuo Consen
Dicta Suo in Judicio agit Jam dcm Gsõ Posowski Comparita
nem in scribens. Quos Summam Ultimaria Dispositione Suae
Matris Gsõ Franciscae Skwarska. Virginis Innupte Sorori Suae
ab Ultima Applicatam esse Asseruit, Prunde Judm Eandem
Summam Ducentos Florenos Polonos Gsõ Gsõ Franciscae
Skwarska Virginis Innupte Applicari Decernendo. Quatenus
Eadem Skwarska. Virgo innupta hanc Summam Ducen
tos Florenos Pol ab Eodem fidedeli Josef Jerwuniz ad Vigilia Ati
Natalis Sti Joannis Baptae in ac futuro 1782do in debitam
rum Officio et Actus Civitatis Plocensis Sub Pena Dupli in Casu
Contravantionis Circa Manutenen in Suis faciendo publicandis
prout Suae Summae in bonis mundis et Liberis. pendens Sorori
tate Levat et de Levata quietet D. P. V. E. Interim et Injungendo
Inter M Albertum Kosinski Plenipotentiarium Jurisdictionis Actr per Gsõ
Simonem Zielinski Illustrem Admdm Rndm Albertum Ubysz Ca
nonicum Collegiatae Plocensis Actum et Judicare petentem Josephum
Lewinski Reum Comparentem a Missio Kosinski petuere Plenitudi
et quoniam non potuit, Prunde Pars Actrica a Judicio Stio
Actorea ad pens. Libera pronunciatur.

In Plonsko in Judicio Communibus Judicibus Ple
nisibus Districtuum Plocensium Simul et Re
giationis Sabbatho in Vigilia Sti Stanislai Epi
Martiris et Judea agitat Publice Die Vigesima Septi
ma Mensis Octobris Anno Domini Millesimo Se
ptingentesimo Octogesimo Primo. Celebratis

Inter Pllrem Rndmum Mathiam Canum Cathedr Plocens Bonas
Arcelina cum Attinens hæredem. et M Valentinum Rokitnicki
tum Nblem Josephum Lauristowski Actores et Citos per Cives M.
Valentinum Rokitnicki Suu et alios Actos et Citos suæ partis
Ges Albertum et Michaelem Sokolnickie Fratres inter se ger.
manos Citos et Actores partis Ges Michaelem ac Mariannam
de Cyrinskie Juniem Conjges Sokolnickie Gregorium Rybcowski
Michaelem Lesnikowski Joannem Grodzinski Stanislaum Cyrus
ski Sebonian Ges Gaspari Korytowski Contens Seu Utroq; Conjges
Mariannam Virginem in nuptias Drodzinskie Bonor Pli
vero hæredes et Posessores Citos et Actores per Eos Ges Albertum
et Michaelem Sokolnickie et D Franciscum de Cyrinskie als Ges
Josephi Cyrinski relictam Contem Viduam Matrem et Antsinum
filium Cyrinski Citos per Eum D Antsinium Cyrinski filium Suu
et Matris Suæ suæ partis Ges Judm Insistendo Decreto Anteriori Judicij
Sui Civitatis Diletionem Causæ Inquisitionis inter Modernas
Sui Conjges Dilationes Causæ Inquisitionis inter Modernas
Plres partes Additus mlis Judiis ad præmittendum Super præmissis
nem testium Jurti Rotham Præstiterunt tam M Valentinus Rokit
nicki Actor et Citus Suu et Alios Actos et Citos suæ quam D Michael
Sokolnicki Citus et Actor. Suu et Alios Citos et Actos suæ Postquæ
Præstita Jurta Conscribant Plres interrogatoria. et Eas Subscribant.
Sibi quæ ab invicem Communicant, deq; invicem et Testes induxerunt
Juraverunt et Suas Inquisitiones Causæ Causæ Causæ et Sigillo
Judicij Sui Assessitus resignant quas in Sequere Judicij Sui
Et Alternata in Racia Celebrata Comparere tam Actor J. C.
Inter Ges Valentinum et Mariannam Klimkowna Conjges Parentes
et Nepotem tum Paulum filium ac Primigenium Dzierzbowskie
et quos Ges Valentinum in Parentum et Paulum filium Actos et
Citatos Sum vero Klimkowna Citem et Nepotem Adrianum per
Eum D Valentinum Dzierzbowski Maritum et Parentes Suu et
Suprascripti Actos et Citatos suæ partis Dj Stanislaum Rybicki
et Mariannam de Matkowskie Juniem Conjges Citos et Actos
per Eum D Stanislaum Rybicki Suu et Conti Suos suæ partis
Dj Joannem et Jacobum Rybickie Actores per Eum D Sum Sta
nislaum Rybicki D Josephum Rybicki Citum et Actos partis Judm
Insistendo Decreto Anteriori Judicij Sui Causæ Inquisitionis
inter Modernas Plres partes Additus mlis Judiis ad præmittendum Sup
per Interruptionem Testium Jurti Rotham. Præstiterunt tam D
Valentinus Dzierzbowski Actor et Citus Suu et Alios Actos et Citos
suæ quam D Stanislaus Rybicki Citus et Actor. Suu et Alios
Citos et Actos suæ Postquæ Præstita Jurta Conscribant Interrogatoria
et Eas Subscribant Sibi ab invicem Communicant, deq; invicem
Conscripserunt Sibi ab invicem Communicarunt, et Eas Subscripse

rust

rent. Inducant Testes. et Suas inquisitiones Expediant Judi
rerunt et Eas Inquisitiones Sigillo Judicij Sui obsigillatas
ad se reperent, Suas inquisitiones in Sequenti Judicijs Suis
ex alternata in Raias Celebrandi reponere tenebuntur J.C.

Inter Ge Mathiam Dobrski Actorem pretes. et in adnamum Kanowski
tum et Valentinum Jannatos Actores per Eius Gm Mathiam
Dobrski Dnum Ge Franciscum Dobrski Actum. per Gm Valenti
num Skrzeczuski Gio Stanislaum et Paulum. Fratres inter
se germanos Wolskie Actos per Eius Ge Paulum Wolski Suo et
Fratris Suj nine pretes Judm inscitendo Decreto anteriori
Judicij Sui injuncte edocendi Inquisitionis inter modernas Ples
plotes. Addatur Mlis Judicis ad pnuntiandum Super incorrupta
nem testium Jurti Rotham Prostituti Gio Mathiae Dobrski
Suo et alios Actis nine pret quod positum Jurtum Consentiat Inter
rogatoria et Eas Subscribat, Pti Acta Communicet, Edj in
stanti Consentiat Pti Acta Communicavit et Eas Interro
gatoria Pars Acta Subscripsit Inducat testes et Suas Inqui
sitionem Expediat. induxit et Eduxit et Sub Sigillo Judicij
Sui ad se Recepit quas in Sequenti Judicijs Suis in Raias
ex alternata inscidere reponere tenebitur. J.C.

Inter Ge Marianum de Zbysynskie dm Ge Caroli Sitkucki relict
tam Viduam Matrem adGs Victorem Casimm et Paulum Ji
terum Sitkuckie Actores per Victorem Sitkucki filium Suu
lios Sitkuckie Actores per Victorem Sitkucki filium Suu
et Matris adGs Judicis Suos nine pretes Gm Adamum Sikorski Cas
pretes ad diecdam a latere. Condemnationem in Judicijs Suis
hic in Plonsko Fra Coa pt Ini Simie et Individuae Trinitatis
Die 22da mensis Maij 1700 Ao ex Pte Ge Adami Kruszewski
Super Eos Ge Adamo Sikorski Acto nine attentata Violentiarum
ac alia Circumstantias Obtentam et publicata Tenen Eius
Ge Adamum Sikorski Docare de loco Standi Arbitratur Eius
Subsistente Eius Gio Sikorski moderantibus Judicij Sui Decernit
Quatenus Jos Ge Sikorski Actus in Constitutionem locistandi
Soluat penam Simplicem Quatuordecem Marcar pro Suo
Adamo Kruszewski dicenti Judicio vero Suo per medium
circumstanti Sub Pena Dnio ea Regestis penalium destruendam
publicandas et habere locum Standi Eius Ge Sikorski De
clarat pihilominus Judm adcionem Pti Acti Pti Acta Su
um ad Judm dcti Decidendas Jumpdcto Judicij Sui anteriori hic
in Plonsko Fra Alia pert Ini Simie et Individuae Trinitatis
pte Saticet Die 23 mensis Maij Ao Stanto 1700 inter Mo
dernas Ples plotes Judicis Extendo. Addatur Mlis Judicis ad pnuntiandum
Super incorruptionem Testium Jurti Rotham. Prostituti Ge Victor
Sitkucki Suo et alios Actis nine Consentiant Interrogatoria et
Eas Subscribant, Pti Acta Communicent Edj in instanti Consen
pert Pti Acta Communicavit et Eas Pars Acta Subscripsit Inducat
Et Inducta ruibg non posse sibi Constituere Eius Ge Sikorski locum Standi

Testes

Testes. et inquisitionem Suam eduxit ministranti Testes induxit et inquisitionem Suam eduxit atq; ad se Sigillatam recepit Quam vi Sequentes Judicij Sui ex alternata in Curia Celebrare reponere tenebitur. J.C.

Inter Pros. Albertum et Michaelem Sokolnicki tum Joannem Brudzinski Actores ptr Pros Michaelem Leonikowski. Stanislaum Oyenski Act per Eum P. Michaelem Sokolnicki et M Thomam Nowowiejski Venatorem Vigiq Diene Dnum Actum per P. Josephum Lewicki Pudm instantes Decreto Antecessi Judicij Sui injuncta eduxerunt Inquisitionis inter Pros mutuas plata Additur Mntis Judis ad pruntiandum Jurt Rotharum Super inarruptionem Testium. Pro Stbi P. Albertus Sokolnicki Suo et Aliorum Actorum nie post quam Stbi tum Jurtum Consentiat Interrogatoria et Eas Subscribsit Pro Citte Communicet Inquisitionem Suam eduxerunt dq instante Conscripsit Pro Citte Communicavit Eas q Interrogatoria Pro Citto Subscripsit Inducat Testes et Suam Inquisitionem Expedivit Eamq Sigillo Suo induxit, et Suam Inquisitionem Expedivit, Eamq Sigillo Judicij Sui Sigillatam ad se recepit, Quam vi sequentis Sedentia Judicum Sui vi Curiae Celebrare reponere tenebitur. Termino Conservato.

Inter. Mrum Theodor Sokolnicki Tribunicium Pltus Plocens Actorem pltr et quemdam Nl Josephum Ubysz Profectum Carcerarum Cri Citti. pros vi Trno disparet et ne Condemnare permittet Prudens Super Eod disparere trno Querimonia, paratitate respectu Capitationis Sue Catharine Dzydzuszka in commendationem pia Laborissa Elisabethe Actri ad Bona Sokolnicki dato boni fici Curiae Carentia labor Sedisfactionisq Decreto Judicij Sui amissionisq beneficij vi pro et eduxerunt Inquisitionis permittitur Condemnatio qua D.A.C. Remittitur

Publicatum.

In Determinatione Judicium Stagne presente Pri Michael Milotowski Substituto Notarius locipsius et Sigillifer Sedis Vicelegens Tris Et Cene Vissogro Super officia Camerariatus Tris Plocens per M Antonium Warzicki Subjudicem Tnem Plocens ejusq Collata Jurta rithis tam Statuta Cri quam Constitutionibus Annor 1768 et 1775 quoad Suscipiens Transactionis expressis et Descriptis et per M Subjudicem Depromptis ad querticam Pris Adami Milotowski Petri Rudowski Camerar Tnium, Josephi Lewicki Stanislaj Laguna Josephi Pepłowski Burgrav Cene Plocens Antonij Rostworowski Scribe Invit et fecerunt Deo et Sancta Jesu Christi Passione ipso interpositis adjuvante

Actum in Plocko in Termino Communibus Terrestribus Districtuum Plocensis Simul et Bilsensis Vigore Legis in Diem hodiernam Incidentibus Feria Secunda Ante Festum Sanctæ Agnetis Virginis et Martyris proxima Scilicet Die Decima Quarta Mensis Januarij Anno Domini 1782do.

Coram M.M. Joanne de Krasniewa Samoiski Judice Antonio Jn Ciołkow. Wozniski Subjudice Francisco a Ciołkowo Ciołkowski Notario Tribus Plocens.

In Plocko in Termino Communibus Tribus Plocensibus Districtuum Plocensis Simul et Bilsensis Feria Tertia Ante Fm Sæ Agnetis V et M: proxã Scilicet Die Decima Quinta Mensis Januarij Aõ Dñi 1782do Celebratis Inter Illrõs et Mficõs Thomam Castellanum Cypriense Ordinis Sancti Stanislaj Equitem. Parentem Casimirum Succameranum Sæ Rõ Matris Filium Rokitnickie Actores per Fm Paulum Zołkowski Inscriptum Plenipotentiarium Mficõs Stanislaum Cypriense et Josephum Kaczyńe Tribunos Rokitnickie Actores per Fm Hiacinthum Prospekti inscriptum Plenipotentem Venerabile Capitulum insignis Collegiatæ Pułtuscense Citatis per S. Laurentium Sołdnicki Ampliata Dilatione Majoris per Comparere a Pte Citta ti in Causa. nunc personalitatem non requirente Jn debite Assedata. teneri Sufficientius Cana Plm Citans incumbere Comparitionem Quoniam non incumbit, quinimo se Condemna re permittit, Proinde Super Eos Insigni Collegiata Pułtuscense Citis Pdis Excepto Pllõ Admdõ Rndõ Jacobo Jasinski Archidiacono Pułtuscense Intuitu Cassationis Inscriptionis Coram Acto Castrense Plocense Jrã Tertia post Dm Exaudi 1760do. Aõ per eõ Illmum. et Rndmum Casimirum Rokitnicki Suffraganeum et Officialem Plocense Actorum Fratrem et Patruum. Germanum. Capitulo Pułtuscense Super Summam Decem Millium. Tyne ea Nulle data ultra Sonantium Legum Ritus ac alias Circumstantias Jnde Comprehensas Permittitur Condemnatio qua D.A et R. Cum Comparere Pllõ Rndmo Jasienski Causa Opere ea Remissione Sive Adjone Judicem Suspenditur J.C. Jn Advocatis Vero Pro Citta Siqui Interesset Evasis Citationis et Causæ

Publicatum.

Nro Inter S. Josephum Kleniewski Actorem et Cittum pritter et Mficum Lucam Moszynski et Simphorosam Niszaycka iiviam Conges Subdapifero Radomiene Cittos et Autores per S. Adamum Milodrowski Inscriptum Parlem Sui Albertum Ciotkowski Aduttum pritr Judicium tam Suum per Decretum injuncte Communicationis Documentor Conservatum quam Adueniem. Contra Sm Albertum Ciotkowski ad Josjudm edeb Deducendo. Controversijs Plum Evanditis Quoniam S. Albertus Ciotkowski S. Josephi Kleniewski Juris datoris pro Comportatione Status Inventarij Bonor Ciotkowo Parva. Circa Obligationem Eorum Bonorum Inter olim Illrem Mficum Stanislaum Niszayski Castellanum Raciasiense ab Una, et Olim Sm Venceslaum Ciotkowski Pbabattera Conscripti a Mficis Luca Moszynski et Simphorosa Niszayska Congibus. Subdapiseris Radomiene Suum ad Judm Convenitur. Proinde Judm Sententiat Quatenus Suprascriptum Inventarium. Comportet id ministerii Siquis vero Jo Sue Albertus Ciotkowski Nullum inventarium habere infert, et ubinam reperiri Possit Nullam Notitiam habet, et Eo nre Comprobationem Juratam offert, Proinde Judicium Eius Sm admittibilem adinvenit, et Additur Mtis Judicio Suo adstare ad rotha audiendum prout Suprafatus S. Albertus Ciotkowski de Existentia dicti Status Inventarij Bonor Ciotkowo parva. Circa Rutam Obligationem Inter Illrem Mficum Stanislaum Niszayski Castellanum Raciasiense ab Una, et Olim Sm Venceslaum Ciotkowski moderni Actoris Parentem Parte ab altera Conscripti Nullam Notitiam habet, nec Eius Ullatenus Comportare valet Prestitit Ea que Suprarotha Jurtum Quo attacto Prefatus Sio Albertus Ciotkowski Ejus Sui Josephi Kleniewski moderni Actoris Simul et Cittis Juris datoris ab Ulteriori Comportatione libero promuntiatis Ulterioribus Ea Communicatis Documentis Controversijs Plum et quibus Sui Josephi Kleniewski Approbationem Transactionum. Jrduxit hereditatis Bonor Ciotkowo parva. In primis pur Olim Illrem Mficam Mariannam de Jwanskie Olim Illris Mficj Stanislaj Niszayski Castellani Raciasiense Relictam Eiusdem Viduam moderna Mfica Simphorosa de Niszayskie Moszynska. Subdapisera Radomiene Matrem ii primam Olim Sui Venceslaj Ciotkowski et pur S. Albertum Ciotkowski Ejusdem Olim Sui Venceslaj Filium. ii rem Sui Josephi Kleniewski moderni Actoris Partes ii Satisfactionem Submissionis per Eorum Olim Mficam Mariannam de Jwanskie Niszayska. Citatis Smatrem. Circa Ejus Donationem facta a Mficis Moszynskie Cittis Exposentis Exposentis ac Concludentis et ii fundamento Earum Transactionum hereditatem pfatis Bonor Ciotkowo parva. Capatio pjudicio Mationibus. cum Decernendi penis in Juris Juratis Sibi adjudicandam petentis Jam autem Mficis Luca Moszynski et Simphorosa de Niszayskie Conjugum Subdapiseorum Radomiensium. Capitationem Suprascriptas Transactionum.

Virtutis

intuitu hereditatis Cors. Bonor. Ciołkowo. Parva. tam pri
mo pro re Olim Gnosi Venceslaj Ciołkowski quam inpost a Suo
Alberto Ciołkowski Venceslay Filio pro re Dni Josephi Ulenowski
Subsecutas ac levationem Summe Undecem Millium Tymphor
in eum pretij data et persoluta Urgentium Cumptionem Cors.
Bonorum. cum injungenda ad fundum Competentione intuitu
pretensionum fundi Sibi Agnosci Expositionem. pro et Contra Illatis
et disactis, Quandoquid et Communicatis Documentis Primo et
Ergo aliter. Bona Ciołkowo Parva. per Olim Illum Mficum Stani
slaum Niszyckl Castellanum Raciasiense olim Gro Venceslao
Ciołkowski et Mariannae Rzyka Conjugibus mediante Contractu
Obligatorio. Sub Die Feria Quarta in Crno Fi Natis Sancti
Joannis Bapte Ao 1727mo. in Protto inter Plres Emissas
Conscripto. ac ipsamet Obligatione Officiosa feria Secta. post
Fm Natis Sancti Joannis Bapte Ao Cor. Coram Acto
Castrense Plocense Subsecuta in Summa Decem Millium.
Tymphorum ad Integrum Triennium Invadiasse, horsque Determi
nato Expirio. Triennij Ulterioris Continuata. Possessione intuitu
Solutionis Summae Obligatorie Duum millium Tymphorum
et Rehabitionis Bonor. Fomentationis subditor. per Suos Ciot
kowskie Conjges Obligatorios Possessores. Contra Illum Mficum
Niszyckl Castellanum Raciasiense heredem. factis Mauni
bus Virtute quarum. tam Rptu Solutionis Summae Obliga
torie Rehabilitionisque Bonor. quam Pretensionum fundi
ac Bonificationis Expensarum. Plante Revolutione in Con
servationem Bonor. Jus Obligatorio Subjectarum. Evoca
tarum. Ego Illus olim Mficus Castellanus Raciasiense ad Offm
Crene Plocense Processum instituisse, et in Illo bina Decreta
Demandato Exemptionis Predictor. Dni Ciołkowo. Par
va Intercessa probasse, post hac Causam Candem. ad Judicia
Tribunalitia Rne Petricoviense Devectam fuisse, ut Termi
nij Considerationis Authoritate Decreti Tribunalitij
Rni Petricoviense in hisce Bonis Ciołkowo Parva Sub.
Acta Fne Secundae in Crno Fi Simae et Indiendae Trini
talis Ao 1742do. per Judm Fne Jaworskiense Expedito olim
Illum Mficum martiannam de Jwanowice Niszyckà Castella
nam Raciasiense Relictam Viduam. Ottos Matrem et in me
dietate Bonor Niszyscianorum. mentalium Obligatione
Inscriptione Super Summam. Octuaginta Millium Florenor
Inscriptione Super Summam. Octuaginta Millium Florenor
Polone Coram Acto Crene Valentinibus Sabbo post Fm Sctj
Stone Coram Acto Crene Valentinibus Sabbo post Fm Sctj
Bartholomaej Apli Ao 1754to per manum Rpta Dnam
Bartholomaej Apli Ao 1754to per manum Rpta Dnam
Reformationem et Adentabitatem cum Regressu Jnscriptionis
Reformationem et Adentabitatem cum Regressu Jnscriptionis
Et per Summaria Sua in Judio reposita Constat.
Et per Summaria Sua in Judio reposita Constat.

Venceslaus

Venceslao Ciołkowski in tuitu hæreditatis Supradictorum B.P
Ciołkowa Parva Judicii Attestante Eor. Decreto Cenobii Conve
niss, et hac primarie Necessitate Oneris Mantalis Deporta
tionis Summæ Obligatoriæ Ultra Omnes Ipsius Bonorum fundi
quorum Regestrum ab Aō 1727 Ad annum 1734 Annu
atim Consecutive Scriptum per Plem Antream reprædu
atur Et benevolo Assensu Ipsius Conditatis absorptas Ultra
Summam Obligatoriam et Ipsius pro Summa Mille
Tyne Additamentali Supradictam Illam Misericordiam Mari
annam de Iwanskie Niszczycka Matrem nomine Olim Misericordiæ
Adami Niszczycki minorennis filij Sui cum Omni Cautela
Evictionis Suo Venceslao Ciołkowski Obligatorio Possessori Sub
Actu Feriæ Secundæ post Im Sancti Laurentij Martyris
Aō 1745to abresignasse, et de Ipsius acquietasse, Insuper
Sub Uno Eor. Actu Resignationis Officialis Adamum
Niszczycki Filium. post quam Adiens Competentiam An
nexo ad approbandum Eorum Resignationem. Sive Similem
faciendam. Statuendum se Submisisse, quæ hac nullo
quo modo actu. tam per Illam Misericordiam Ipsius Matrem
quam filium Ejus Supra allegatas Transactiones recla
matas esse, non nisi Olim Misericordiæ Adamum Niszczycki
Capitaneum dicti Bilscene Filium Conc. Inscriptiones
per Misericordiam Matrem Suam. aliis primis Fœdæ Connubio
cum Olim Misso Szembek Capitaneo Woronicense Reo
gnitas quæsitatum fuisse, tabulæ Olim Im Venceslaum
Ciołkowski Bona prælibata Jure hæreditario. per se acquisita
Spatio novem decem Annos Pacifice Possedisse, Postque
Dona Eor. Jō Alberto Ciołkowski filio Suo. Testante
Transactione Officiosa Resignasse, Deinde Eor. Bona
Medio Contractu. Resignationis Die Tertia Augusti
in Plocko Aō 1770mo Inter Eos P Venceslaum Ciołko
wski et Mariannam Pestka Conjuges Parentes alij P Albertum
Ciołkowski filium. ab Una, et Im Josephum Klemiewski
Ple ab altera Consensio Ejus Coram Actis Curiæ Plocen
Sub Actu Feriæ 4tæ Pridie Hi Beatissimæ Virginis Mariæ
ad Nives Subscript Die 4ta Mensis Augusti Aō Eor. per
Ples Præmissas roborato ac Donatione hinc acta quæ et
roborata per Im Albertum Ciołkowski Filium Rata pro Sum
ma Septemdecem Millium. Quingentor P Quatuor florenor
um rem et primam Ejus Jō Josephi Klemiewski abresignasse,

et c

et Summam pro Ptio levatam. Inter Successores et Creditores Juxta Obligationum Contractus Venditionis disparitam fuisse, post Ejus Evolutionem Ptium Exportationem Onera insimissa bona Contractor Emo Gmi Juris quaesitorem tutam Evictionem habere non posse, Capestragiae Pstator Bonorum acquisitorum per Gm Mencinski possessione pacifica Sibi dimissa. Simeon Myszyniano ad poste Missam Mo myntkie moderno Cittis Transationum Suor Parentum Exstores Manifestationibus bonis prima vi Ao 1780. per Missam Albae Subjudicio Irem Plurem qua Specialem Plurem Contra Transationes per Dos Ciol Mencinski in rem Gii Mencinski tantam Altera Sequenti Ao 1781mo. Sub Actu Feria Secunda post Tm Gmmca eulata Conceptionis Gmae Virginis Mariae Decimae Mensis Decembris. per Gm Chudzynski tam Contra Transationes Olim Illm Missae Martianae de Jwanskie Niszyska Matris quam et Ciol Mencianas Intuitu haeraditatis dicti Bonor Ciol Mowo Parva Ultimario ad Gm Josephum Mencinski devenio Subeadas Ultrisq Coram Acto Crone Plocens Satis Ultrasse, pro quar Cassatione ac Conversio approbatione mutuo Pres se Conveniunt Quo circa pensatis Omnibus Circumstantijs in Primis Considerata Inscriptione Matris Super Summam Odiaguita Millium Florens Polonic Superius de Acto Exarata per Maritum Anta Ex Nexu Cujus Transationis materno ad Missam Mszynska tanquam filiam Regulata Evictione Transationibus jus haeraditatis Bonor Ciol Mowo Parva Gii Ciol Mowskim datum. Elucidantibus tanto temporis Spatio non reclamatis quinimo Satisfactione Omnimoda Mediante Decreto Judi Robore Decreti Tribunalitij in Fundo Bonor "Ciol Mowo Parva" Expedito [illegible] ac quietatione de Ptio Solidato Standum Ejus pro Omnia Judm advenit, Gm vero Josephum Mencinski ex ri juris quaesito a Gio Ciol Mowskie Pstator Bonor Ciol Mowo Parva. Manibus Missae Mszynskich Cassatio pro Indubitata haerede Agnovit, injungendo Quatenus. Supradata Missa Simphoroza de Niszyckie Mszynska. Sibi Satisfaciendo Submissum Matris Suor Supra Exarata in Assia manu Sig Sae alia Sibi Competens

Donationem

Donationem. Super Dã Ciołkowo. Parva. Supra de Actu
Expressam. per dã Illrem. Mficam Martiannam de Iwan
ska Niszczycka Castellanam Rawaziene Matrem. ut rem
plum Gnã Venceslay Ciołkowski Rtam in Spadu Diadem
Septimanas Coram actis Cretæ Plocens Seu alijs quibus
cis Authis Rñi Sub Pena Bnis ut primis et prolimis
Judicijs Suis Terminis in Casu Contraventionis publican
da Approbet Emptionem vers de Omnibus bonis Ciołko
wo Parva per Mficos Moszynskie Ostentaneus Cittos et
Authores protensam. Eos, non posse Obtinere Attenta Su
periori Resolutione Judm Arbitratur. Movent Mfica
Moszynscy Conges Dapifer Radomiens ad Judicia In
bunali Rñi Petrkoviens admissa.

In Plocko in Trnis Communibus Trnibus Dstri
ctum Plocens Simul et Bilsens Feria 4ta Ante Trñ Sc
Agnetis Vir. et Mar. prã Satiret Die 16ta Mensis Januarij
Clo Dñi 1702do. Celebratis

Inter Gnos Franciscum Smuszewski et Theresiam Dłuszewską Jn
viem Conges Actores per Mantum Suum et Cottis Suo mñe pktis
G. Joannem Dłuszewski Cittum per Gm Petrum Rudowski Tandem
ad Repetitionem Comparentis Pars Cittã Datur Dilaõ Majoris Ejus
Cittis ex qua Causas Majoris Importantiæ in Judicijs Ambus Pena
riens pronunc Attendat quam literatoriis Documentis in Segunt
Judicijs Suis ex Alternata in Bilsko. Celebrandis probare tenebitur TC.

Inter Gnos Paulum Antonium Joannem Casimirũ et Mathiam Leszczynskie
Fratres uites se germanos Actores per G. Antonium Leszczynski pa
trem Naturalem Suos Suprascriptos Fratrum mñe ac Juniorũ
Plentem pktis Gnõ Bartholomæum Woldowski et Mariannam Le
szczynska Conges Cittos per Mantum Suo et Cottis Suo mñe pktis
G. Josephum Leszczynski Cittum per G. Bartholomæum Wold
owski Jeneri Comparentem a Gnõ Josepho Leszczynski Cittis pro
ducere Plentiam. Et Quoniam non potuit Provide. Super Eo
Gnõ Josepho Leszczynski Cittis in Causa mñe non Solutionis Sme
Quingentos Florenos Polone una cum pensione ab Eos proxime
Contraventionis quæ Decreto permittitur Condemnatio quod De
ernitur Additur et Rñis cum Comparentibus Causa presens
ad Convictionem disparere Suspenditur TC. Publicatum

M.S. Inter Gnos Josephum Klemowski Dnum et Klem Valentinum Kalino
wski Famulum atq; Gnõ Albertum et Blascum de Boris Wor
ki nec non Judæum Berek Taberna ut Eos Boris Worzyłki Cas
Braxatorem. Actores et Cittos per Cnos G. Josephum Klemowski Do
minum Suo ac alios Actos et Cittos mñe pktis Mficum Sigismun
dum Lasocki Tribunum Sępnense Dominum Gnõ Josephum Lubo

Klicki

Iabo Klicki Antonium Mirowicz Famulum tum Pbrm Josephum Pedisequum.
Ignatium Grabowski Michalem et Casimm Szwedy Cittos et aus
per Eum Pnm Antonium Mirowicz Suu et alios Cittos Pet aus imo
prtis Pbrum Ignatium Grabowski Cittum per Eum Judm Ciones.
Pbium Suum ad Judm editas. Deducendo. Combinatis Pbium
Autoratibus et reatibus necessariam esse Inquisitionem. per Utram
Ptem ad Contenta Inos et Mationum Pbium. in sequem Judicijs Suis
ex Alternata in Bilsko Celebrandis educendam Censet J.C.
S Inter J. Josephum Klemiuski Dnum Aus et Cittum tum Nblm Valen
tinum Kalinowski Famulum Autoris per Eum S Josephum Kle
miuski Suu et Suprasati Famuli Sij imo prtis Mficum Sigi
smundum Lasocki Inbanum. Supricens Dnum Cittum et aus
et S Antonium Mirowicz Bonor Radzymowic. Administrato
rem. Aus per Eum S Mirowicz Suu et Dii Sij imo prtis
Sbum Franciscum Sylvar Custodem. Cittum per Eum Sbum
Josephum Pytlak Cittum per S Josephum Klemiuski Sio
Albertum et Blasium. de Domo Worniki Subditos. Cittos.
per Eum Jus ad Autoratum Mficj Lasocki Terem Eum
Docere Partem Cittam. de Ino et Contentis Cionis Suo
rdj instanti tandem Agnoscente Sio Klemiuski Inum
Mficj Lasocki Citatoris Pbium Suum ad Judm edis Deu
dem Combinatis Pbium Autoratibus et reatibus Necessa
riam esse Inquisitionem. ad Contenta Inos et Protesta
tionum Partium. in Sequem Judicijs Suis ex Alternata in
Bilsko Celebrandis educendam Censet J.C.
Inter M Franciscum Kowalki Caminum Inem Cechanowiense Autorem
prtis et Mficum Mathiam Dzierzanowski Ricensem Vnim
cense Cittum prtis Mficam Hedwigim de Dzierzanowskie Ulli
nii Nuptus ob Mficj Joannis Duczyminski relicti Cittam Vi
duam Cittam. per S Paulum Tokowski Terem Compa
rentem Sio Duczyminska Citta Sufficientius Inscribere Com
paritionem. Et Quoniam non inscribit Quinime Eum
Condemnare permittit Proinde Super Eos Mficj Duczymin
ska Citta. Cupatis quibuscis Actibus ppJudicialis in huiusmodi
Extraditionis rerum ac non Solutionis Summas Contra
ventionisq Decreti Communicationis Documentis Per
mittitur Condemnatio quod Dti et Rus cum Comparere Ven
Causa ipsorum Suspenditur ad Iznum ex Remissione Si
ve Acitatione Inducentem.

Publicatum

Inter Gnos Joannem Suchanynski et Catharinam Nowalska
primi Atm Gri Alberti Tochowski ad presens coli Secundi
viciam Conges Actores per mantum Suu et Cont is Suae me
pllet et Gno Joannem Casimirum et Albertum Fratres In
tet se germanico Tochowskie Cttos. per Eum Gnm Joannem
Tochowski Suu et Fratrum Suor me prtis Illrem Dnm
Rndum Rocham Rogenski Praptum Wolsigene Cllum per
G Hiacinthum Predpetski Inscriptum Plenum Judicium
Citationem Plis Actoreo Pli Citte Suum ad Judm edit Dei
dero Necessariam esse Communicationem Documentor
per Uthamque Plem in Sequem Judicij Suis ex Alternato
in Bilsko Celebrandis Ad prscriptum Legis Subsequens Con
set I.C.

Inter Gnos Antonium Valentinum Stanislaum Patris Michaelem et
Alberti et Albertum Michaelem. et Josephi filios filiastros Mi
todowskie Actores per Eum Gnm Antonium Mitodowski Suu
et Suprascriptor Fratrum et Filiastror Suor me prtis et
Gno Adamum Krzywkowski et Mariannam Maliszewska
Conges. Cttos per G Valentinum Dobrucki Judicium Citationem
Plis Actis Pli Citte Suum ad Judm edit Deridendo Controver
sijs Plum ortudis Exaudilis Siquis Causa presens Aptus
Ademptionis Fundor Super Bonis Mitodow jacentium
ac Aliar Ptensionum Suu in Judicio promoveatur quod si
ne Condescensione deidi nequeat Provide Decernitur
Condescensio Ad Fundum Bonor Mitodow Dictor Gnorum
Cameralium Imum Plocensium Qui Gri Camerarij Sive
Unus Gnus Camius Inis Plocens Captato tempore Spacio
de Adventu Sij tempestive faciens Avisationem Multos Plures
Sumptu Conducendi Condescensuri Seu Conducendos Con
descensuros de ademptione fundor provia etiam Compor
tatione Documentor medio atq; Jure Si Opus fuerit Subse
quens Inquiret Investigabit Inquisitiones Expediet Juras
Si Opportuna Videbuntur ac Calculum Si Debebitur
Excipiet Restitutionem Ademptor Fundor quod ipsi habuer
tur pro re Cujus Interest Demandabit penas Super quo
interest Extendet Benificationem et Satisfactionem
Omnimodam Cui et a quo debebitur injunget Causamq;
prsens ad Mentem Termini Plis Actoreo Exigentia Legis
Justitie Nihil unitactum et Irresolutum relinquendo. Si habitet

Decidet

Decidet Dissidicabit ac Moderabitur Cujus vel quem De
uisioni Plus parere et Judicatum pati Debebunt ac Teneb
tur. idq; Sub Pœna Bnis illo in Trnō Cōdnis Super Pte
Contravenient publicand Lucta pœna Septem Marcar Sub
Pti per Plem Compensanda. Judicio Suo Bbis ministranti per
Utramque Plem. Sub Stricto Rigore Ex Regestro Penalium Ex
tendendo. Solvenda. Prout Condescensionis Trnō Plis quo
Voluerint Negotiumq; Causa Ipsarum proposuerit Adstent Ad
audiendi Sub Simili Rigore Comparendi. et Judicatum pa
tiantur D. P. V.

Inter m Cajetanum Mlicki Piscernam Plocens Actorem. per S. Pau
lum Zollowski Inscriptum Partem Illrem Adm Rndm Flori
anum Jaroszewski Praepositum Radiasiens per Gnō Hiacinthum
Przepiorski Mſicum Bartholomæum Marcinowski Tribunum
Lowicens Via Capitaneum Sochacz Cultum per S. Petrum
Rudowski Mſicum Theodorum Kuerbicka ol M Theodori Jarosze
wski Camerarii Filis Plocens relictam Conthem Viduam Ma
trem Stanislaum Pancratium et Claram. Minoramos Filios
et Filiam. Jaroszewskie Cultos per Eum Sufficienti Comparitio
ne adviscenda. Partibus expedit Mandat in Experimento De
videnos Trnum per Criteria Decidan Plis Actrix Suum
ad Judm edictum. Controversijs Plium Utrasq; Eruditis Di
lationem Communicationis Documentor Sibi adviciam
per Utrasq; Ples pro Sequenti Judicior Suor Audientia in Bil
sticis ea Alternata Celebranda. Subsequendam Dat et Con
cedit Termino Conservato.

Inter Illrem Adm Rndm Hiacinthum Archicollegiatæ Lanciciens
Secretarium et Gnō Lucam. Burgrabium Cracov Plocens fratres
inter se germanos. Cieslinskie Actores et Cultos per Eum S. Lucam.
Cieslinski Suo et Fratris Sui nunc pretēr Illrem Rndmum Floria
num Malowieski Archidiaconum Cathedr Plocens Cultum et
Actorem. per S. Paulum Zollowski inscriptum Partem Suā
Michaelem Ignatium Felicem. Casimirum Victorem. adq; Justi
nam Virginem Innuptam. Lukowskie nec non Florianam
Mlicki et Agnetem de Cieslinskie Conjuges tum Mariannam
Gnī Casimiri Polarski et Catharinam Gnī Vincentij Rogowski
Comites Cieslinskie Suō Antonium Mathiam Hedvigum
et Constantiam. Rubickie Cultos. per S. Lucam Cieslinski Judm
Causas Plium Suum Ad Judm Editas Deinceps Continuer

sig

Controversijs Plum Inducto Examinis necessariam esse presentem Comparitionem Perillris Rndmi Francisci Materewski Archidiaconi Cathedrlis Plocens tum Sti Lucae Cieslinski Stargnae Generis Plocens ui Sequens Judicijs Suis ex alternata ui Bullae Celebricensis Subrequendam Censet J.C.

Inter Spõs Joannem et Valentinum Szybunskie Actores pmtter Equonian Grbi Bartholomaeo Parens Jacobus Franciscus et Mariana Filij et Filia. ex ab Sta Regina Precisewska. ob Nicolay filia. peracti Silentij Citti pcens ui Imõ dispurens. et se Condemnare permittent, Pvinde Super Ejus ui lucro Demus ultimario Fortis sina lis ui indilata faciens Executionis mẽ Solutionis Summa Quadringentorum Tyne una cum pensione ab eius proveniente tum pariter Lustar et Marcar ac quota Decimae Tyne Decimis ad judicata ui aliar Circumstantiar permittitur Condemnãõ quae D A et R

Publicatum

Inter m Theresiam de Karlowskie primi ob Stii Casimiri Kuskowski Secundi ad pcens voti Mstri Joannis Podoski Thesaurarij. Relictam pcens Separatam Contem. matrem et Sm Joannem Kuskowski filium ui primo voti peractum. Actrix per Eam Sm Joannem Kuskowski filium Suum et Matris Suae mẽ pmtter Equum cum Sto Lucae Jonczewski Cattho ad attentanda Juratum Super uicorruptionem testium per Plm Actricem prstare Debitum non Comparet quamuis Condemnare se permittit ui lucrum Decernendi Abusus amissionis q beneficij ui pret educendo Inquisitionis id q mẽ Attentata violentiar pmittitur Condemnãõ quae D A et R

Publicatum

N.S. Inter Spõs Stephanum Dobski Actpmtter et Spõ Albertum Malisewski et Agnetem de Cieszewskie uxorem Conjges Cattos per Sm Paulum Zollowski Judm Decidendo Irrupsse per Decretum Concessae Dilationis Inquisitionis Causae ad Instantiam Ejus Decreti Decernit Quatenus Actor Juramentum Super uicorruptionem Testium prastet id q in instanti Prestitit Jos Sto Stephanus Dobski Actor Pretquod Prestitum Juratum Interrogatoria Conscribat et Parti Cattae Communicet Inquisitionem Suam educat. Testes Circa Dilationem Inquisitionem Sequis Plus interse Accordarunt, et quietationem de Rotulo Assam reponunt, Ideo Attenta Eius quietatione pcens ui Causa Plus Utraque libens fauit et pnuntiat.

In Plocko ui Terminis Communibus Tribus Plocens Districtuum Plocens Simul et Bibiczen Feria quinta ante Im Sm Agnetis Virginis et Martyris proxima Pubi et Dñi Atmo Mensis Januarij Ao Dñi 1702. Celebrato.

Inter Gsō Joannem et Valentinum Grzybowskie Actores prtī Gsō Elisabethem ob S. Thomae Dzierzanowski Regaliam ob Sti Pauli Turski relictas Condes Eduas. Kolczynskie Actr reoper J. Paulum Zoltowski inscriptum Plenten. Sui Adamum Sabbam Jezewski Cttum prtter Judm Comen. Plis Actr reo Pli Cttō Suum ad Judm edit Controversijs Plium viductis Exauditis Decidendo Necessariam esse Educonem Illis Admdum Rudi Stanislay et Gō Andreo Holcynskich pro Sequens Judicijs Suis ex Alternata vi Bilsta Celebran dis per Utrasq Ptes Subsequendam Censet J. C.

Inter Gsō Joannem et Valentinum Grzybowskie Actores prtī Gm Marcianum Cichowski Cttum et pro indebita vexa Jn diane per J. Chrisostomum Zielinski inscripta Plenten. Judm Comen Plis Actr Parti Cttō Suum ad Judm edit Decidendo Controversijs Plium viductis Exauditis Necessariam esse Communicationem Documentor ad Ipsi plium Usq vi Sequens Judicijs Suis Ex alternata vi Bilsta Celebrandis per Utramq Ptem Subsequend Censet J. C.

Inter Gsō Simonem et Stanislaum Rudowskie Actores et Cttos prtī et Gsō Ligismundum Kozuchowski et Catharinam Dobrzielska viduam Conjgis Cttis et Actores per Mandatum Suu et Curis Suo mē prtter Judm Comen Plium Suum Ad Judm edit Decidendo Controversijs Plium viductis Exauditis Necessariam esse Condescensionem Judicij Sui Ad Ipsi Camin Plium Plurene Ad Judum Dni Bechy Censet Quod Judm Seu Offm Comte Irre Plurane stet Unus Mfico Judex Suis Camin Trīs Plurene Captato tempore pro de Adventu Suj tempestive faciend Assistend mutuo Plium Sumptu Conducendo et Condescensurus Comportatis nem et Communicationem Documentor Causam Ipsi Exincentium pro Comparatione Juratoria per Utramq Plem Subsequendam Demandabit Qua Subsecuta Com portationes et Communicatione Documentor de Eadem ptione fundos et prædor Ad Sortem Super Ejs Bonis Bechy Sibi per Gsō Rudowskie Actores a Gō Antonio Bechy Jure hereditō quorum Spectare Inquirat Investi gabit Inquisitiones Expedict fundos et Agros Si Adempti Paruerint in possessionem Cujus interest Restituendos de mandabit, Calculum Si debebitur Recipiet Benefactionem et Satisfactionem Omnimodam Cuj et a quo debebitur Ipsam Decernet Penas Super quo inter erit Extendet Eundasq Plium Pretensiones Ad mentem Juris Nihil intactum et

Irresolutis

Jnvesolab relinquend. Juriaciter Decidet Disjudicabit &
mederabitur Cujus vel quor. Judicij Aut officij Decisioni
Plo parere et Judicatum pati Debebunt ac Tenebuntur
Vdq. Sub Pena Bnō Jllo ei Jnō Condescensionis Super
Pte Contravenient publicanda Lycta pena Septem marca
rum Polon. Pti per Ptem Sibi abiciam Compensanda
Judicio Suo tolli per Utramq. Ptem ei instanti Sub So
litis Rigore ex Egro panalium Extendend. Solvend. Pro
Qui Condescensionis Termino. Plo quo Voluerint Re
gotiumq. Causa pnsens proposcit Edendi Edendi
Sub Pnti Rigore Comparent et Judicatum patian
tur D.P.V.

Inter Jamatum ac Spectabilem Barthol. Kortes Actō
rem et Citatum pr. Jllres Admdum Rndō Josephum Pred
petski Decanum. Et Mansionarium. alq. Quosmis Regi
szewski Parochum Supriene Citt et Actores per Eosq. Jllres
Admō Rndm Predpetski Suo et Ejusq. Jllris Admō Rndi Re
szewski nrē pr. Judicē Coēs Plures Suos ad Judicē
Edi Deidend. Controversijs Pluris Inductis Exauditis Quo
niam Jamatus Barthol. Kortes Jllres Admdum
Rndō Predpetski et Reszewski p. dejnda Ratione Jnventa
rijs et rebus mblibus Satis dum Jllris Admi Rndi Dionisij
Kortes. Decani et Mansionarij Supriene derelictis per
Eos post fata Spūs dum Jllres Admdum Rndi Kortes ac sibi
competenter. Occupatis Et taxatis Jnō Suo Convent Jam con
Jllres Illustres adm Rndi Predpetski et Reszewski tutandō
se Decreto Officij Consistorij Plurens Sub Die Veneris prima
Mensis Decembris Ao 1700 Plurib. ad Jnstantiam Ejusq.
Jamati Barthol. Kortes et alios Juncti et Credit.
dum Jllris Admdum Rndi Dionisij Kortes ei hanc Decr
Consistoriale intrantium. emanatis dativo. se Curatores
post fata Ejusq. dum Jllris Admi ni Rndi Dionisij Kortes
intestate demortui ab officio Consistorij Plurens Demon
strant. et Ea ei deposita ivi ne per Jllm Consistoriale tan
quam post intestate demortuum Exactis Jnventaria
et Res mblies Utriusq. Supellectilium Satis dum Jllris Admi
Rndi Kortes derelicta in Pte per Jamatum Barthelo
meum Kortes. Occupata in Pte in loco Prebendae Sti
Spiritus adj. in Domis Solejcus et Sanctuo pnsentia Re
gestro Suo. Conscripsisse, et taxasse, hancq. Rem et ta
xam etiam per Jamatum Barthol. Kortes et
alios Consanguineos dum Jllris Admi Rndi Dionisij Kortes
Subsignum Suo in Judicio reponent justaq. Eandem Taxam
Summam ex pnsiba taxa evincentes pactum ei Suffragi
um Animae dum Jllris Admi Rndi Kortes et justa Dispen

Vienen

tionem Synodi Dioecesani partim in praesentationem
Credituſ Quo et deserata meridie inservientibus. Ejus
Omissa Decano Consistoriali Dispositas et in reliquo Qs Jd
mat Bartholomaeo Kortes ac Illis Consanguineis Jllmi
Admi Rndi Dionysii Kortes applicatas per Illmum Dnm
Rndum Praepoſtki Dativum Executorem Primitivum ea taxa
Derelictas restare in loco Prebendae Sti Spiritus Segnanae
et in Bonis Collegiatae et Seminario pro Executibus grantas
quam per Jamatum Bartholomaeum Kortes occupatas
ad Exolvendam injunctas esse, prio post Evolutionem
Obendo. per Eumdem Illmi Admi Rndi Praepoſtki Primi
tivum Executorem Calculo obant, Terminoq Suo pro Eo
lutione Summae Mille Quingentor Florenor Polo pro rebus
taxatis per Illum Bartholomaeum Kortes occupatis in De
portationem Oner Decreti Consistorialis Dispositae ac De
mensum Ejus Incumpetenti Actione Jllmi Admi Rndus Prae
poſtki Primitivus Executor contra Eumdem Illum Bartho
lomaeum Kortes agit, Quae circa Judm Attentis Omissis reo
nantiaqui Decreti Consistorialis quo Jos Jllmi Adm Rndus
Praepoſtki post pacificatam Onera ac Evolutionem Sum
mae Eos Decreti Consistorialis ad Solvendum per Eum injun
ctum ad Calculum adstrictus esse liquet, huiusque Calcu
lum nec dum. poſtkis demonstratur. Nihilque plani Dem
gnes Eos Decreti Consistorialis quinimo in Illo mangre De
creti Suspensa injungenda Plenaria Solutione Summae
per Jllmum Adm Rndum Praepoſtki a Jamato Bartholo
maeo Kortes Decimali Quadenus Jos Jllmi Adm Rndus Prae
poſtki Legesti Pacificatae Oneri et Evolutae per se ad mun
tem Decreti Consistorialis Summae atque rem Mobium
et Inventarii tum et Summae si quae a quo percipient
Jllmo dum Jllmi Adm Rndi Dionysii Kortes derelictae quo
nam Et quali modo. Conversae p reguum Judicium Sum
tadentia. ex Alternata in Actu Celebranda Spria Compba
tione etiam. Super Participationem Ejus pro se vel ne
prestanda. Compertet J.C.

N.S. Inter Eos Helenam de Kerzinowskie ab Sti Hyacinthi Opawski
relictam Coltem Viduam Ignatium et Andream Opawskie
Actrices per S. Ignatium Opawski Suo Matris ac Fratris
Suer nomine pretter Eos Sigismundum Lisiłki Antonium
Miłodrowski et Marianam Lisiłka Conges Cittes per Eumd
Dm Antonium Miłodrowski Suo et alior Cittor nomine pretti
Generi Stem ad Dotare Plum Cittam de Jure et Contentis Eo
rum Sub dq Instantia Et quoniam non Dum Bona de Pars Citta
libera a Jure Plio Acta ac presens pronunciatur.

nes

Inter M Jacobum Kruszewski Vice Notarium Terrem Lauskrens Gub
rem per S Petrum Rudowski Illustrem Adm Rdm Ignatium Mat
wieski Decanum Laciazien Praeptum Dubinen Cellen et Jldi
ens per S Chrostomum Zielinski inscriptum Plebem Sadm
Cionem Plo actore Pl Cella post Translapsum Termini Sues
ad Judicium dcti Deudenda. Teneri Plos Utrasque reponere
Inquisitiones in anteriori Cadentia Judicio Suo Phas in Cau
sa eductas idq; minutanti Et quibusdam repossessum. Proinde
Judex ad lectionem Earum Inquisitionum se accinxit quibus
lectis et per singula puncta bene rutinatis Quandoquidem
Ex Eas Inquisitionibus Judicio Suo plenissime deducuntur ab
Rum Thomam Krasko de Domis Zatory Subditum pro
tunc annos Circiter Quindecim habentem Augusti ipso
vocatum Rzegalowski impressis in Domis Darisseus. apud
Sm Jarebą Abregnia Abesse, Deinde in Domis Stupia cum
quae mulierem ingressus Ibia, um Eae Corte Sua aqui
libet temporis interstitio Commansisse, post Subsecutam Vero
Ejus Uxoris Suae fata ad Domum Warszewska. ad Sendu
ariam Dubinen Spectantia devenisse, et Ibidem una Ra
Lucia. Sanctuarij Dubinen Subdita Rbus Simonem
et Casimirum filios Superstites necnon dim Evam. ex mi
nuremitate fatis Ducissam. plusquam et Eas filios in pre
minatis Domis Wilczewsk. Alumnatis Subditis, tum
quoque ex Repositis in Judicio Suo Documentis Rm.
batur. Resignationem Manualem Varsaviae Die 17mo
mensis Junij Aō 1765 per Urem Mstum Theodorum.
Rzegalowski plures Vexillifer Terrae Varsaviens, ad pre
sens Palatinum Plocen in primas Mstos Kruszewskih.
Notarios Terrium Lauskrens Cengum Super Eum Rbas
Thomam et Antonium de Domis Zatory Subditos Suos
Recognoscse, et Eam Resignationem Manualem. ad Acta
Trina Lauskrens in Mstra. in Trinis Communibus Tribus
Feria Secunda ipso Die St Sanctor Simonis et Judae
apstor Subsecut Die 28va mensis Obris per Oblatam. per
rectam esse, tum quoque per Eum M Kruszewski Notarium
Trinum Lauskrens Mstro Jacobo Kruszewski Vice Notario
Trin Lauskrens Fratri Suo germano modernae alter
hunc ad L Thomam. actis Cenū Plocen Feria Secunda
post Dm Cenductus Paschae prā Subsecut Die Decima
Quinta mensis Aprilis Aō 1766 abresignasse Virtuteq;
Earum Resignationum. p Extradictum Librum Spali
de Domis hisce Warszewska. ppmodum Subdita. Subalterna
Matrimonij vela Juriste, et actu Eae Rbus Lucia.

dim Lśi Thomæ actionem ad Judm Suum instituisse,
Provide Judex attentis Suprascriptis Deductionibus Lśum Si
monem Ejusdem ab Lśi Thomæ filium ea vi Juris per m
Kruszewski quæsiti Ejusdem Kruszewski actori adjudicat,
Decernens Quatenus Judex Dñus Andreas Malowiecki Cls
prominatum L. Simonem cum Vestitura Ejus Proprietario
ab actu præsenti in quatuor Septimanis Ejusdem
actori Coram Officio et Actis Cretæ Plebeæ Sub Pœna
Dñio in Casu Contraventionis Circa. manum vi Jbid
facienda publicanda Extradat Jam quoque L. Casimirus
Ejusdem ab Lśi Thomæ alter filium in Recompensam
Suprascripta Lśæ Luciæ de Nowis Warszewska Subdi
tæ matris Ejus ac aliminatrix in hisce Nowis War
szewka Liberis Ejus Fundo Extæ DP Warszewka per
petuo Cedere Debere. Judicium Declarat, et Annecti,
Quo vero Specat Protensam rei et Inventariorum
Extraditionem. Siquis ea Ejusdem Inquisitoribus Jam ab
Lśio Thoma ablæ omnibus inventariis ad bona Ipsa
minata Warszewka devenisse Compertum. et Utrum
post fata Ejusdem ab Lśi Thomæ aliqua inventaria aut
res. Superrestarint, Et penes Inquisitionibus non Deducitur.
Provide Judex non posse Cum. M Kruszewski actorem
Extraditionem inventariorum etiam Extendere Declarat DP

In Plocko vi Jnio Communi Jnibus Plebeis
Districtuum Plebeæ Simul et Diffinæ Jenia Sea
ta ante Jm Sæ Agnetis Vet Mar. præ Sabiet
Die 18va. Mensis Januarij aõ Dñi 1782do Celebratis
Inter Sos Stanislaum Sulbrenn antium et Franciscum
Jadko vitricum se germanos Rudowskie Nomine Kuhary
hæredes. Actæ et Citæ per Sm Martinum Malanowski
viscriptum Plebeæ. Jdem Adm Rndum Jgnatium Ma
lowiecki Præpositum Dobrinense Decanum Radzieiow
Citatum et Actæ per S. Michaelem Lichinski viscrum
Plebeæ Judicium Cæpisse Plium. Suum ad Judm Actæ Deducens
Controversijs Plium Inductis Exhibitis Quoniam anterior Sen
tentia per Decanum Judicij Sui ad Fundum Nomine Kuhary Assi
gnata Suum non est Sortita effectum. Provide vi Indue Executionis
Anteriùs Ejusdem Decreti Judicij Sui Recessariam esse Condescensio
nem. ad Fundum hasce Nomine Kuhary vi et pro Jenia Secun
post Dñi Dominikalis Quæstum aõ proxime Judicij Sui aut Ejus Camino
i præ Jnibus

Finis

Terrestrium Plocens Cen et. Quod Judm Seu Offm Camre Trne Plocens Sue Unus M Judex. aut Sus Camnus Tnis Plocens mu tuo Plium Sumptu. Conducendus et Condescensurus. anterius Decretum injuncta Condescensionis in toto Exequatur. Causam pro sens mota Tnio Utrisq; Plium. p Exigentia Legis et Justitie Nihil. initatum et Jnsolutum reliquendo finaliter Deinde dijudicabit ac moderabitur. Cujus vel quos Judicij aut officij Decisionis Partes parere et Judicatum pati Debebunt ac tenebuntur Lycta Posta Septem marcas Polone Parti per Plem Compensanda Judicio Sue Sis in instanti per Plem Utriusque Sub Solito Rigore et Rege stis paratium Exhibendo. Solvenda. Pro Quo Condescensionis Termino. Partes quas Voluerint Negotium; Causa Jpsas. prosequi Advocati Advocandi Sub Simili rigore Comparere. et Judicatis pati Obstringuntur D. P. Vigore. Edicti Sub P.D. dto in Tnio Conbrio Sup Pte Cat

N.S. Inter Discretum publicanum Dorotheam Lakiewicka. olim Sii Ludovici Trembiewski Conthoralem Viduam matrem. ac Petrum Trembiewski filium. aut per Eum filium. Suu et Medijs Suum nie pttis Et Sios Albertum. Patruum. Margarethamde Kucharskie Olim Sii Andrij Petrykowski Relictam Eandem Viduam matrem. Stanislaum et Elenam. Jd Benedicti Dobrski Conthum Seu Utrisq; Conjges Filium et Filias. Filiastrum et Filiastram. Petrykowskie Actas et Judicare per Eum. sii Petrykowska. Viduam. Suu et Suprascripta Actas et Judicare nie pttis Judm Controversijs Plium p et Contra Jdatis Exactis Decidendas Trium Pts alis Documentis per Pte in anteriori Cedentia hac in Causa Sibi Communicatis Suu in Judicio Et presens requisitis animadversis Allegata in Sufficienti Partis aut rea Actionis Sua probatione non posse Eam Plem aut Adpro sens Sortiri Judicatum Sententiat D. P. V.

Inter Jd Marcellinum Woloswski aut pttis Sios Valentinum Lonciwski et Gaspar Szymborski Actas pttis Sios Thomam et Emanuelem Wolowskie Actas pttis, Judm tam Trnum Plum Principaliter agentium per Decretum injuncta Communicationis Documenta Conservatum. quam Edutionem ea Pte Jd Marcellini Woloswski Contra Sios Thomam et Emanuelem Wolowskie pro Comparatione Documentor Sortem in Bonis Lonciwo. per Eos. abrogatam. eruditum Et Ed Judm Dcti Decidendo. Controversijs Plium Easq; Eruditio Duriam Suprafatus Sius Marcellinus Woloswski Termino Suu Actatorio. Suprafatos Sios Wolowskie pro Comparatione Documentor Sortem Sibi Resignatam in Bonis Lonciwo Sibi Demonstrantium. adposens Judm Controversij Proinde Judm Sententiat Quatenus. Suprascripti Sii Thomas et Emanuel. Wolowscy Documenta ad primam Summam discutiendam Spectans Competentes Adjs in instanti Siquis vero Pars Citta. Reposita Mansione Tenia Secta post Tnia Sexti Paulli primi ascripta Sibi et Duabus

Mensis

Marsio Januarii Ceram actis Creñs Plocens de impossibili Com
parit̃e Contra. Plum Actoram facta. Prout nulla Documenta ad
Sortē Suprascriptor Loniewo per se Edicti Sio Marcellino Wod
zicki resignatas. Spectantia apud se retinet et Ea nullatenus
Comportare potest, nā de Epos ubinam reperiri presunt Notitiam
habet, ad Compbatiōnem Juriam se trahit. Proinde Causa Plem ad ab
Judm admissibilem adivarit, Ea que Supra ntha et additur Mūs
ad rothis Inne Compbarit Jsus Thomas Wodzicki Sive et Jsi Emā
nuelis Wodzicki Stratnis Sij nne qua Compbatione attenta. Liberis
Epos ab ulteriori Comportatione et Causa Spem Spurtiatis Jm.
satisfactione vau Decrō Antecess Judicij Sui inter Plēs Principa
liter Agentes tatō Assedentibus Epos Plibus. Rejetur Causa ad
sequens Trnūs P.C.

Inter Rōs Stanislaum Mogilnicki Notarium Comps. Regni
Actorem per S. Petrum Rudowski in scriptum Plentem et Duos iam
Illustris et mfcā Fridericum Mineremnis Annam mfcā Stephani Gar
zynski Castellanic Respiriense Alexandrum Alex. Augustini Sanguszki
Dapiferi Posnan sine Comites Palatinos ac Pos Mantē Michaelem Ru
dzinski Succamerarium Pomaniens et Annam de Malachowskie
Cecerskia. Suprascriptos mfcos Frideric Nuremennis Tutores. Otto pro
sentis in Trnō d̃sparent et se Condemnare permittunt. Proinde appro
bato Antecessi Processu, nē Compotationis Scripti Varsaviæ Die Pri
ma Obris in Ao 1780 per mfcum Sanguski ab Actore emendati in Papy
rog non obsignata. mana Ejusd. m Skrzynecki Scripti qua Com
putatio et Cassatoria nē Exhibitionis Summe in qua traditus Bonus
Rawszeby Subrecta Sigua Otto Unā Concernent Dandiqua
Oculi Ea Epos bonis Rawszeby Epos traditionis Obnexijs. per Eos
possessis ac Ejusd traditionis Cognitionis Proventus Ultra Calculum
presuperant bonificationis fundi Extensionum. Condescensionis
de Spectis bonis Rawszeby et aliis Circumstantiis Trnō Com
parentur in hac Ulteriora Sortis Spiralis et Indilata Faciens
Exactionis permittitur Condemnatio qua D. A et R Publicatum

Inter S. Lucam Jsi Actorem pte S. Bonaventuram Cultkowski Cultum per
S. Petrum Rudowski Jana ad repositionem Comparens a Otto Dator
Epos Dilatis majoris ea que Causas in Judicijs Tribunali Regni
Petricoviens pro hac attentat quam literatorijs Documentis in Sequens
Judicijs Suis ea attenuata in Dissto celebrandis probare tenebitur.
Nc. Terminus Conservatō

Inter Rōs Joannem Makomaski et Regumilam de Zboncby viciam
Cujus Actores per S. Joannem Makomaski Filium et Mfcum Do
minicum Pionecki Cracamicum Rē Rē matris Cultum et Judi
cem per S. Paulum Zakowski in scriptum Plentem. Succurres ad
mfcos Scholasticos de Sieradzyzskie Pionecka Otto et Judicem
per Eand Judm Terminum per Ulteriores Decretum Judicij Sui Con
servatum. Decidendo. Cum Ptes reperire nequiverint in Ulteriori
Judicio Suo Cadentia. hac in Causa edicta. Eq. manentes et
quoniam reposuerunt, Proinde Judm ad lectionem Ear Inquisitio

nulla

tionum Condescendit Quibus lectis et bene perpensis Licet quid
Ex Ejus Inquisitionibus probatur per Olim Petrum Melchiorem Jezewski
Cerdonem Catholicum Plebanum Honestos Laurentium Mathaeum et Mariannam Olim Honesti Benedicti Vasilati Kaliski Sartoris Personas liberas
solitos et solitas atq; Magdalenam Olim Honesti Jacobi Sartoris Filios
Personas liberas solitum cum Ejus Olim Conte pfati Olim Honesti Benedicti in Subalterno Matrimonij Voto percatum per Ejus Extraditionem Pars Citta, Suum ad Judm Consortij Sui Mathomaskim Actionibus Veberaliter Condemnasse cum Vera tam Jure de Honesti Radisay
Conjge quam Olim Honestus Jacobus Sartor Ejus Magdalena Personas
Personas liberas esse, ex Ejus Inquisitionibus Comperiuntur nullam
Ea Competentia Juris per ipsa Donatus per Eam ad Petrum Jezewski
in primis Sui Mathomaskich Super Personas liberas Subsecuta esse
liquet tum quoque Eam Honesta Magdalena in in Sanctis Matrimonij
Sacramentis Orbata per tunc tantum Annos Duos habens et Malestatis
nem Patiens per inolendentiatores de Domo Mogilnica Sanctae
et Alumnata esse Comperitur nunequid in Matrimoniam Personae
ne libere electa esse Deducitur et si Domus Mogilnica ad presens
non Extasse probatur Proinde Judm non posse Eam Suum Mathomaskie
Actore a Jurisdictione Piwnicki et Successibus Suis Senensis Petra
Actionem Ejus Magdalenae Extendere Judicat, Quamvis ad Extensionem Ejus petatum in Piwnicki ac Successores Suis Senensis
nes. Liberos pronuntiat D.P.V.

Inter Mos Sebastianum et Cajetanum Fratres uiles se germanos Ko
zlowskie Thesaurarios Supremos Actores per Eum Sebastianum
Kozlowski Suum et Fratris Sui nre pottr Missum Joannem Pinchi
Thesaurarium Plebis Civitatum per S. Laurentium Sokolnicki Edasse
dationem Plis Citta Judm Dilationem majoris de lege Concessio
nuti in Causa personalitatem requirente pro Judicij Tribunali
Ejus Petitionem ex qua in Plis majoris Importantiae Causas attes
tat Dat et Concedit quam Segnem Justitiae Suae Cadentia
ex alternata in Pollska Celebrandis Literatorijs Documentis probare
tenebitur Termino Conservato.

In Plebe in Omnibus Comitibus Tribus Placitis Distri
ctuum Plocensi Sunal et Biscanen Sabbo Ante Fm Sc
Agnetis Virginis et Martyris pro Solitis Die 19na Mensis Januarij Ao Dni 1702 Celebratis.

N.P. Inter S. Antonium Miaskowski Actorem pottr S. Mathiam Dobrowicki Reum
et Indebita Vera Judicanes pottr teneri Plum Actorem Decurse Plocensem. de Termo et Contentis Citionis Suae dej instanti Domus Pmemquantur in Prosecutione Controversij Plurium indutis Exactis Actis
Ad Negotia Plis Cab Nihilquidquam Eximendi libera Pars Citta a Causa Sua pmissa pmittitur.

Inter Sos Casimirum Annam. S. Joannis Chrybowski Conthm Amittam Jo
annem et Agnetem Miserorum Fratrum et Fratrum Smolenskie Actores per Eum S. Casimiri S. Smolenski Suum et Supscripti
Actoris Sui nre pottr Pollicon Rhedum Valentinum Canonicum Pulmense
ac Missum Sebastianum et Cajetanum Thesaurarios Supremos
lium Sophiam Missi Ignatij Miechowicz Thesaurarij Supremi
Eosdem Fratres et Sororem uiles se germanos Kozlowskie Civis et In

Diune

Juriane per Dnum M Sebestianum Karlowski fratrem natu
majorem Suu fratrum et Sororis Suae mnē prtis, Mficis Ladori
inam Hosinitis, dim M Pauli Jerauski Subdapifer Ossaugne reli
dam Centum Viduam. Matrem Bartholomaeum filium Jerauskie
Cttis et Juriane per S Valentinum Szczynski. Mficis Romualdum
et Paulum Kasubowskie Judicis Trib Vicepois Cttis. per S Josephum
Lewinski Sui Josephum Evans. Sui Valentini Czelinski. Palatinan
S Josephi Szumanski Rosalian S Adami Biatostockii Comtes Fra
trem et Sorores inter se germanos Osieckie Cttis per S Valentinum
Gorczynski Denique Sucores ds Suae Sophiae S Ignatij Glinski.
Francisco dim Pi Constantini Szumanski Comtum Osieckich.
Cttis per Dnum Decanum Advocatum Ex Pte Suae Smolenskich.
Actor Certia Plm Cttam restitutionis ad Primum Judm edictam
Controversijs Plium Evictionis Juramen. Antenus Decanus.
Judicij Sui vigore Condescensionis in Articulata Sententia
inter modernas Ptes platum ab Subsecuta sata Dies Mficis
Pauli Kasubowski Judicis Trib Vicepois Suum non est Sorti
tum effectum Proinde in Edictum Executionis Ejusq Resp
sionem ipse Iteratam Condescensionem ad fiendum Decus Smo
Dne Judicij Sui aut Sui Camerarius Primum Placens Capitals
tenore prio Assistatione Plium tempestive Juramen praestan
plu Conducendos Advocavit, Quod Judm Seu Officium Camitis Seu
Unus Mficus Judex aut Suus Camerius Conducendus Condescen
sionis Ad prescriptum Regulae Antecessi Decreti Quij per Ptes
redactis Summarijs Serialiter Deductis, Decretum in Acta Enque
sum Ptes Quij ni Obis et Singulis ptensionibus Nihil intactum et Pre
solutum relinquendo diffudicabit Satisfactionem Omnimoda
Opportunitate Negotij Cui et a quo Competenti, Instanter demandabit
Jurisdictiones resedit, Cujus Decisioni Ptes parere et acquiescere
Judicatum q pati Sub Poena Damnationis Alio ni Juris Condescen
sionis Super Pte Contravenient publicare debebunt Cujus Poena
Septem Marcas Pol Parti per Ptem Compensanda Judicio Suo tolle
ministranti Sub Stricto Rigore Solvenda Pro Quo Condescensionis
Juris Ptes quas Obtulerint, et Negotium Poposcerit, Adstent Ad
standi Sub Rigore quo Supra Comparere tenebuntur D. P. V.
Inter Suos Antonium Karlowski et Rodrigium de Kasubowskie primi dim Sui
Antonij Dobrowolski Secundi adposcendi initiam Comtes Acta et Citat
et quia Comtem in Asia mariti potiri et S Hieronimum Praepot
ski Burgrab Cracov Placens Cttum et Acta prtis Juris Unius Plium.
Ultra q advocatio Causam Pribus prosequi Jubet, in Precautione
Controversijs Plium. Productis Exhibitis Siquis Pars Acta nempe
Pri Ste Executij pro revocatione Smae quae et quanta Cttum. ea Do
nio Lysakowo Convasit, et Condescensione de hisce bonis Lysako
wo. Rigore traditionis professis ac reddenda Calculo benificatione
quarvis ptensionum. Cuius ad Judm Cttum. per Terminum Con
venit, Proinde Judm Necessariam esse Condescensionem. Ad haec

Cens et Quid suum Seu officium. Camrla Inō Plocens Suc Unus
Mfic̄ō Judex. aut Camnis Inis Plocens Captatis tempore pcia de Ad
venta Sui tempestive facta Amsatione Mutuo Plum Sumptu Ando
cidus et Condescensurus Comportationem traditionis et pcessus ac alios
quos Dominus Causam pcens Limentium demandabit quibus
Comportatis Catalum ex Traditrea Possessione a Sō Rēd pdtō Cu
piet, Solutionem et levationem Summe si quas Ei et a quo debi
tur inpinget, de pretensionibus quibuscūq ea traditrea Possessione
Emicare inquiret investigabit Jnquisitiones Expediet, Natum.
Eccles Bona reindebit, Bonificationem et Satisfactionem omni
modam. Cui debebitur pstandam demandabit, hanc Bona Ei
saltem in possessionem actum. dimittendo declarabit, Partesq
Juriatter in Omnibus. et Singulis pretensionibus. Nihil innatum
et Inconclusum relinquendo. juxta Inōs Plum pro Exigentia legis
et Justitiae Dijudicabit et absupiet, Cujus vel quos Judicij Aut Off
Ei Camrlis Decisioni Ren parere et Judicatum pati obstringuntur
Sub Pena Dnis illo in Inō Condescensionis Super Pti Con
tra cuiusvis publicanda Lyta Pena Septem marcar Polon Pl per.
Plem Sibi ab invicem Compensanda Judicio Suo Cui instanti
Sub Solito Rigore ex Regestis Banalium extradendo per Ultram
Plum Solvendo Pro Qua Condescensionis Termino. Partes quas
Voluerint, Negotium Causa pcens proposuit, Acceptant Acceptandi
Sub Simili Rigore Pena Dnis Comparere et Judicatum pati De
bebunt et tenebuntur D. P. V.

Inter Sōs Salomeam de Polubienskie olim S. Antonij Smolenski relictam
Cottam Juvenam matrem Casimiri Filium Smolenskie Actores et
Cottos per Eum S. Casimirum Smolenski filium Suu et Matris Syl
vinē prātr Rectorem Radmum Valentinum Canum Cathedr. Rat
mense Praepositum Ecclie Zagrabiens et Inscien Sebastianum alg Cap
larum. Thesaurarie Sagrabiens Fratres vitrici se germanos Corlowskie
Cottos per Eum M. Sebastianum Korlowski Suu et Fratrum Suor
vinē prātr Meū Ludovicum de Kozinskie ab Inscien Pauli Zorawski
Subdapifer Osiazkiens relictam Cottam Viduam Matrem et Bar
tholomeum Zorawski filium. Cottos et Actores per Em Valentinum
Jozefowski Inscian Antonium Zorawski Subdapifer Osiazkiens
Cottum per Eum Inscien Romualdum Paulum Radzibowskie Judi
cie Inōs Osiazkiens Cottos per S. Josephum Zorawski Suō Valenti
num Parentem Cottum et Actorem. ac Mathaum filium Cottum
Jozefowskie per Eum Parentem. Suu et Filij Sui nomine pdtō
Suō Josephum Evam S. Valentini Cieslinski Salomeam Sū Joseph
Szumienski Rosaliam Sū Josephi Bratoszewski Comites Orsethie ac
Carl maritos alg Simeonis de Sōs Sophiae Sū Ignatij Sluiski Jaw
isca olim Sū Constantini Szumanski Comitum Orsethich. Cottos
per S. Josephum Zorawski Sōs Josephum Andream de Rorio Zagrab
Cottos et Actores Ignatium Cottum. De Penis Illemciaw Simonem Cot

Infidelem Mosiek de Bonis Klemsowo Brzazatorem Cittum Lŭam
Franciscam Czarkowna Cittam Lbŏ michaelem Mathiam Catharinã
Olim Lbŏ michaelis relicte Viduam. Martinum Antonium et Mathiam
Actores et Cittos de Smolino per Eum Lbum Josephum Legrisfalo
Cittum per Eum Judm Decretum Adjunctis Plbus Utrasque Contr
versijs Causam Ipsam ad Terminum Conferencionis per
Decretum Sub Iuramento Actu inter Omissas Plbus platum. ad fundum
Bonor Smolino injuncto pro finali Resolutione juxta Imŏ Plbum
in Compartitionem intrandum. Remittit Judicandam Termino Conservato
Inter Sŏs Benedictum et Petrum Ostaszewskie tam Suuores Olim Sŏ martini
Ostaszewski Actores per Sm Petrum Rudowski Inscriptum Plentem Sm
Ranistaum Duplicki Cittum pttĕr S Albertum Smchowski Cittum
per S Josephum Lewicki Iterum Comparere a Sŏ Smchowski Suffi
cientius Instructos ad Compartitionem. et quoniam non inscribit Prende
Super Eos Sŏ Smchowski Citte disparere sine Solutionis Summa
in Sorte Bonor Mankowo. sese Extendere Diminuendo Ejus
Sortis cum debito Calculo in Actoratu Ejus Disparentis pro Ap
probatione Suj Transactionum. et deinceps ad perabilitate mĕ ac si per
Actu Citationis Eor Contra se actu promoto in qua Decretum in
presenta Conferencionis ad Bona Mankowo et Emanata Decer
nere incompetentis Actionis et alias Circumstantias permittitur
Condemnatu quo Dña et R Cum Comparere Causa presens Su
spendatur. ad Consultationem Disparere

Publicatum.

Inter Sm Lucam Bargio Sacre Theologie et Utrem Adm Rndm Stanis
thum. Secretarium Archiepiscopalis Lancicense Fratres uterq Ser
mano Cieslinskie Actores per Eum S Lucam Cieslinski Suo et fra
tris Suj germani mĕ pttĕr Sŏs Casimir Kotarski et Mariannam
Cieslinska Conjges Cittos per Mantum. Suo et Contra Suae mĕ pttĕr
Judm Ciuem Plos Actores Pl Citta Suum ad Judm vel Decidendo
Siquis Pars Actrix p Meliorationem Decreti Judicij Suj inter Eos
Sŏs Kotarskie ab Una, et se ac Sm Magdalenam Cieslinska olim Sŏr
Antonij Cieslinski relictam Cittam Viduam Pl ab altera in Bilsko
Ao pñ elapso 1701mo platis Anni vero Eas Sŏ de Cieslinskie
Cieslinska Mater. ad Causam presens nonnest ad alia et in eum
partitionem non intrat, Que circa Judm Illesoriam sue Adju
dicationem. Ejus Sŏ Magdalena Matris de Cieslinskie Cieslinska Ejus
Sequens Juramj Suis et Alternata in Bilsko Celebrando Subsequens
Caret Termino Conservato E per Sm et Utrem Rndum Cieslinskie
Inter Sŏs Josephum et Joannem Fratres inter se germanos Kusz
linskie Actores per Eum S Josephum Kusz linski Suo et Fratris
Suj mĕ pttĕr Perillustrem Rnonum Josephum Sienkowski Abbatem
Cancer Regularium Laterancnse Cittum per S Hilarium Pradpi
ski Utrem Admdm Rndum Josephum Czarlinski Conventus Cze
nense Priorem. ac Iotum Eum Juventum Cittos per Utrem Adm Rndm
Lucam Mancyewski Cerum Regularem Laterancnse Ejus Conven
tus Seruiente Causar Procuratrem. Suo et totius Conventus mĕ
pttĕr Judm Termino Amŏ decidendi Plbus Causam prequi Jubet.

in Precautione

in Prosecutione Quoniam Causa praesens Apta Extraditionis
inventarii Instrumentorum ac rerum Mobilium per Illum Dnum Rndum
Valentinum Kuskowski Canonicum Regularem Lateranensem Actoris Patru
um Ejus Actoribus ipsam in Judicio Sub prosequitur hos autem Ipte
sio ex Fundo Bonor Skulatowo in Terra Visegradiensi Consistens
pululare Apparet Proinde non Subest pro ipsorum Causam hanc
Judm Sententiat Pro Parte ad Jus Competens Remittit.

Inter Spes Casimirum Mathiam Patrum Melchiorem Filiastrum Kiselitzkie
Actores pte Illum nfcium ab Opowka Iboiski Excastellanum Plo
ane Ordinum Augusto Albo et Sti Stanislai Equitem Bonor Silvn
heredem Ctum et Judicem per Spectatum Lubowski Insempti Ple
nipotentem tum Spregorium Rogowski Curiae Bonor Ecclesiarum
Ctum pte Necnon Illum Rndum Michaelem Mrowski Archi Di
aconem Dobrinen Officialem Smtem Plurem Ctum per Spectatum
Lowicki Illum Dnum Rndm Melchiorem Sulkowski Ctum per
Litem Judm Cnem Pte Actae Sti Citta Suum Ad Judm Edti Decedens
Contravenis Plum Judicio Citandis Siquis Pars Actrix pro Con
jurctione Negotii rei Mobilium Inventarii ac Istius Supellectilis
Domestic Fatis olim Illus Asmdam Dni Thomae Kiselewski Pos
sessi Sikorene Dereliti Consepti, quo Competitato pro Extradi
tione Cartar rei et Inventarii Item Ctum Suum ad Judm Con
venit, Proinde Suspensa tota Negotii Necessitam ejus Condeco
ri em Judicij Ejj ad Fundum Bonor Silvn Sanctuary Ejus
Ecclesiae Sikorene Cernit. Quod Judm Unius Duove absentia
non obstante Capitale tempore Opera de Adventu Ejj tempestive Sa
cienda Derivatione mutuo Plum Sumptu Conducendum et Ande
rensus Competitionem Ejus Negotii rei Mobilium Inventa
rii Istius Supellectilis Domestic fatis praenominati olim Illi
Dnidm Dni Thomae Kiselewski dereliti Consepti perquem
interest demandabit, et Utrum Sit realiter Consemptum nec ne
tum de reliquis rebus et inventarijs Si in Eor Negotii non Sunt
Connotata inquiret Investigabit Inquisitiones Si Opus fuerit Expedit
Casu rei et inventarii taxabit et Mappam Universalis Substantiae
Constituet qua Constituta Ligui dationi quibusvis Oneribus et
Satisfactione Cor Onor ac Decentior Mercedum Tamen Actibus
Advocata Mandam Mappam ad Normam Legis Anni 1776 Pri
dispartiet, Justa Istius quidem Opus fuerit et a quo debebit Exipi
Causam prae Justa Termini Plis Actoris pro Exigentia Legis
Justitiae inhaerentadum et Procedutum relinquendo Decernet Ejus
dicabit et moderabitur Cujus vel quorum Decisioni Pro parere et
acquiescere Sub Poena Dnis ille in Trino Comparentionis Super
Ple Contravenire publicanda Lata Poena Septem Marcas Pol
Ab Inquestur
lis per Plum Compensando Judicis Suo vero Stio Edi ministrandi
Sub Sessivo Rigore ex Negotio Poenalium Extendendo. Salvando Pro
que Pro Decernendis Termino Partes quas Voluerint et Negotium Po

fuerit

poposcerit. Adcitent Adcitandi Sub Rigore Supra apposito Com
parere teneantur. Jam quoq; Pilbrem Ridinum Mrcuplis officia
lem. Conatum a Causa. presente laborum pronunciat D.P.V.

Inter Sr Josephum Struscinski Actorem et Cittum pillr S^ri Adamum Stru
sinski Cittum per Sr Paulum Istowski et Sr Franciscum Misreuski
Cittum et Actorem per Sr Martinum Malanowski Inscriptum Plenten
Judic Civiles Plium et quos S^ri Josephi Struscinski a Jure propis
quitatis Agentes pro Cassatione Donationis per S^ri Adamum Stru
sinski Fratrem germanum in primam S^ri Francisci Misreuski Au
thentice Lata ac Conversa. Ejusq; S^ri Francisci Misreuski Cone
ssatum Sr Josephum Struscinski pro Approbatione S^ri Arbitrium
editas Decidendo Controversije Coram Plium Causidico Supremum
Judicio Suo Deducitur Sr Adamus Struscinski modernus Citat
Mediante Resignatione Officiosa Coram Acto Civili Plenu Fa
Tertia post Dom Oculi Quadrtem Subiect Die 4to mensis Martij
Ao 1777mo in primam S^ri Francisci Misreuski Acta Sortes Suas
hereditarias in Manus Struscino Pillas erga fratrem Suum se Re
spicientes Ut Juris Naturae Ejus S^ri Francisco Misreuski discendi Posse
A Sub Uno Corpi Acta in Papyro a Thesauro Regni in quota Bonor
Grosser Argenteor Signata de Summa Ducentor Sr Florenu
Pol ultra Summam Obligationum p^pte Ejus Sortis Obligato
riae Constituta acquietasse, S^m eum Franciscum Misreuski Juris
quaesitorem Virtute Suprascriptas Transactionum in ipsas Sortes
Officio intromissum esse, post haec Sumpta de Eco Suprascripto
Resignatione Nobilis Sr Josephum Struscinski modernum Actorem
Cittum eum Fratrem germanum manu Coram Ejus Acto
Feria Tertia post D^m Misericordias Subiect Die Decima Quinta
mensis Aprilis Ao Eco ex Jure ppinquitatis orbatisse et Termi
ne Suo tam Sr Adamum Struscinski Juris Datorem quam Sr Fran
ciscum Misreuski Juris quaesitorem pro Cassatione Ejus Donationis
Suum ad Judm Conveniss, ac Conversio Cons Juris quaesitorem
pro Approbatione Suar Transactionum Partium Actoream Con
stasse, Quae cum Attenta lege de Stabilitate Transactionum
tum et Resolutione Consilij Permanentis Anni 1777mi Sub
Die octava mensis Aprilis Sub Numero Centesimo Tertio in Jure
retractus et ppinquitatis Emanata non posse pretendere Cassa
tionem. Supradicta Resignationis S^ri Josephum Struscinski
Modernum Actorem Judm Arbitrator Quorumq; Transactionibus
S^ri Francisci Misreuski approbatis S^ri Nob Josephi Struscinski
manu Cassata Cone S^m Franciscum Misreuski Supra Sortes
Sortium Struscinscianar per eis Ejusq; Resignationis acta et per
Juris Datorem non reclamata pro indubitato haerede Agnosci
et habere declarat, Tandem Expensarum Litis in Ordine Ex
divisionis necessariam esse Condescensionem in Fundum Bonor
Struscinsc Capitalis tempore facta tempestiva Assistentia ac ab
prudi in Cedenti Considerando advocavit, Quid Judicium Sive Offm
Camerarale Unius Ubi Duo Duos Arbitros absentia non obstante
Judicij Sui aut Quo Camera Trium Placere

Finitus

mutuo Plium Sumptu. Condescensuum Reproductionem Documentorum Spria Compbatione Furtiva Si opus fuerit Domandabit, qua Subsecuta Postea Arrosionianas Juxta rerum Transactionum. Edicit det de Pretensionibus Damnis inquisitionis si quae apparuerint, Inquirat investigabit, Inquisitiones Si Opertuna Executantur Expedit Juxta pro Opportunitate Negotij cauperit et Omnia prout Solita Diligentia peraget Salvo salteorum omnimodam. Cujus et aquo Compedient postanda Sententiabit, Plesq; in Obsequiis Singulis Pretensionibus Nihil uitatum et Juxta solutionis relinquendo pro Exigentia legis Justitiae Dilationibus Terminos Edictales et Edendos Decernet Disjudicabit et Moderabitur. Cujus Decisioni Ples parere et acquiescere Judicaturiq; pati Sub Pena Bimillo ui Imo Condino Super Pte Contravenient publicanda Debeant Cujus Pena. Septem Marcas Polonicales Pti per Plum Compensanda. Judicii Sui Tertia, ab Utraque Pte Solvenda Pro quo Condescensionis Termino. Ples quos Voluerint et Negotium prosequi Habeant Audiendi Sub rigore quo Supra. Comparere teneantur DPy.

Inter Spectabilem Franciscum et Catharinam de Gippynskie Matthiam Petronellam Filiam de Gippynskie Conjuges Lutomirskie Actis per Manus Suas et Certum Suae manibus propriis Missae Romualdum et Paulum Radzibouskie Judicia Terrestres Vespoque Fratres inter se germanos. Actos per Spectabilem Josephum Lowoski Missae Sebastianum Cajetanum Thesaurarum Supremum tum Illustrem Andream Valentinum Carum Cathedralem Chelmensem adj. Sophiam nec Ignatij Minskie ureae Thesaurarij Supremi Certam Fratrem et Sororem inter se germanos Kerzoubskie, per Eundem Missam Ludovicum de Hosinskie Olim Missi Pauli Zoranski Subdapiferi Ormanque relictam Certam Viduam Matrem et Bartholomeum filium Zoranskie Actos per Spectabilem Josephum Lowoski Succesores Olim Spectabilis Radzibouska cum Olim Spectabilis Alexandro Osiecki percreatos Actos per Eundem Illustrem Olim Andream Florianum Boplum Rawiczense tum Spectabilem Norbertum Patres ac Theodoram de Kurbanskie Olim Spectabilis Theodori Jaworzeuskie relictam Certam Viduam matrem Stanislaum Pastoratium Claram Filios et Filiam Elisabeth et Elisabetham Miroremes Jaworzeuskie Actos et Judicium per Spectabilem Hyacinthum Pniewski Missam Bartholomeum Mazowiecki Tribunum et Vicecapitaneum Creae Zawichostense Spectabilis de Kurbanskie Jaworzeuskie Assignatum Curatorem. Eductum per Eundem Judicem Advisnem Ples ad Pti Actos Suum ad Judicium edit Decidendam Controversiis Plium inductis Exhibitis Piquis Anteriori Condescensio ob. Subsecuta fata Obm Pauli Radzibouski Judicis Terrestris Vespoque per Decretum Judicij Sui ad Finem Bonae Mtiae et Alia Ea pertinente Assignata Summ nem est Solutis effectum Provide in Ordine Executionis Ejus Decreti et alios Judicij Sui hac in Causa Subsecuta Spectaniam esse Condescensionem ad

Finem

Tandem Lecta Bona Mtia Hauski Kostony Jarmuty Stany et
alia Ad pertinere Judicij Sÿ aut Sŕeÿ Camnior Inium Plwene
Captato tempore pena de Adventu Sÿ tempestive fuerint Ariso
tione Mutua Plium Sumptu Conducendi Adviserint Dicti
Judm Sive Offm Cmte Trē Plwene Aut Unus ipsarum Judica
Sive Sŕeÿ Camnior Conductorus Condescensurus Decreta Supra
scripta Judicij Sÿ injuntar Condescensorum. in toto Exequatur
Causamqué Eam Exigentia Legis Justitie Documenti Sue Inor
Plium Finaliter nihil ulterius Actum et Resolutum relinquendo Dei
et Disputabit ac moderabitur Plesq in Hus et Singulis pluris
nibus ac Ceteris Actis Apicet Cujus vel quos Judicij Aut
Officij Decisioni Plis parere et Judicatum pati debebunt et tne
tentur Ioq Sub Pena Dnis Motis Inō Condescensionis Super
Plē Contravenient publicanda Lycta pena Septem Marcar Sol
Pli per Plm Sibi absumiam Compensanda Judicio Suo totis in
instanti pro Utraniqué Plm Sub Soluto Rigore ex Regestro
Penalium Extendenda Solvenda Pro Qua Condmis Inō Plis quo
Voluerint Regredumiqué Causa ipsam prosequent Advocat Ada
landi Sub Simili rigore Comparecant et Judicatum patian
tur D.P.V.

Inter Sm Matheum Succzycki Actorē pltē et quoniam Sm Antonius Swie
cicki Actus presencij Inō Disparet et in Condemnare permittit
Provide Super Eos Actus disparere nē Solutionis Summe Ducdecim
Aureos Hungaricales una cum prisione ab Actu provenient pe Damnos
Penalitatis Regni Contravencionis permittitur Condemnāq quo D.I. et R.

Publicatt

Inter Pros Josephum Andream Petrum Valentinum Michael. Antonium
Mathiam. Antonium et Martinum Filiastros Kowalewskie tum Theres
siam de Balewskie Ab Sm Sigismundi Kowalewski relictam Centum bi
Duam Matrem. Andream et Joannam Filios Filiam Kowalewskie Actrices
per Eosdm Pros Josephum. et Martinum Kowalewskie Suos et Supra
scriptos Actores nibus pltē Illustrem Edm Rdum Valentinum Pro
positum Ecclesie Trembinense et Pro Andream Josephum Lucam. Fra
tres inter se germanos Dzięgielewskie Cottos et Cone Sm Nicolaum Kowa
lewski Actē per Sm Leonardum Dzięgielewski Suo et fratrum Suorum nē
ac Josephum Plentem pltē Pros Mathiam Lukowski et Margarethan
Dzięgielewska Conges Cottos per Eosdm Sm Nicolaum Kowalewski Edi
tatum et Indebita Vexa Judicantem pltē Judm Resolvens Rempsie
nem. ab Officio Crone Plwene Suum ad Judm factam. adiones Plium
Edicti Decisione Suspenso toto negotio. necessarium esse Condescensu
rum. ad Judm. Dm Lutterine magna. Judicij Sÿ aut Sŕeÿ Camnior
Inium Plwene Captato tempore Advenerit, Dicti Judm Sive Offm Camio
Unius Duorue absentia non obstante dum modo Unus Judex aut
Sm Camnior Advt pena de Adventu Sÿ tempestive fuerint Arisatione
mutua Plium Sumptu Reducendum Condescensurum. Ante omnia
reproductionem Documentor Sm Judicio Officij Crone Plwene Spio Justo
Importator Sm et Communicator Sm injunget quibus reproductis Solutionem
Summar. quod Sÿ et aqua Competerint Petatur Demandabit Justa Sm Oppor
tunitate negotij Exigit et Processum Cognoscet Inō Sÿget Regredumiqué

Causang

Causamque (prout ad Contenta Terminos et Documentos Pluris
Nihil Intactum Et Irresolutum relinquendo. finaliter Decernet Dies ju
dicabit, et Moderabitur. Cujus Judicij aut Officij Decisioni Pro parere et
acquiescere ac Judicatum pati Sub Pœna Dnis illo in Trno Condescen
sionis Super Pte Contravenicne publicanda Debebunt ac tenebuntur.
Lycta Septem. Marcas Pol Pti per Ptem Compensanda Judices autem
Suo tutius ministrandi Sub Rigore Et Regestu Penalium extendere
Solvendo Pro qua Condescensionis Termino Partes quo Voluerint
et negotium (prout) proposuerit Adiri Adeundi Sub Rigore qua
Supra Comparcant et Judicatum patiantur D.P.V.

Inter Illustrem Adm Rndum Silvestrum Zielinski Baptum Ecclesiæ Ga
licane Autorem per S Cyrissotomum Zielinski Et Quondam Celsissi
mi Principis Michael Alexander Lubomirski Succamerarium
Lyncki Succammum Sæ Ræ Matis Capitaneum Lwicne et Constan
tia de Pruchentanty primi Sti Illtis nris Joannis Karbek Castella
ni Juvistadiensis Secundi adipsum voti inimicum Gregorii Victricis
et Mater tum nris Eugenius Caspar. et Michael Principes et Filij
Skarbki fratres inter se germani tum Synagoga Judæorum Dubnicne
Cittis (prout) in Trno Disparent et se Condemnare permittant Pro
inde Super Ejus Cittis disparcne rne Solutionis Censu a Sum
ma Duor Millium Typis Polone vi Statuti Opp. Dubnicii per Si
nagogam ipsa Censum. misicor Skarbkow Ecclesiæ Gratianensis im
pta pecuniarie pœnalitate aliquot annis retenti Damnorum pœnali
tatis vi Sublationem pecus. vi Lucro. Ultimario sorte finalis
ac Usualis Lauciæ Executionis Permittatur Condemnatio
Publicatum

Inter Eundem Autorem ut Supra per Eundem ut Supra Et quoniam Infideles Abra
ham Segnioch. Nunek Chirurgus Berek Pastor Fratres inter se germani
olim Infidelis Marek Szymczak filij Nuon Berkowicz Abraham Mo
skowicz alij Nunek Szymczak Judæi Dubnicne Cittis (prout) in Trno
Disparent et se Condemnare permittunt, Proinde Super Ejus Cittis
Disparcne rne Solutionis Summam Trno Comprehensam Permitti
tur Condemnatio qua D A et R
Publicatum

Inter Illustrem Adm Rndum Joachim Rogowski Baptum Warmiæ Autem
per S Hiacinthum Przepalski Et Quoniam Joannes Casimirus
et Albertus Lochowscy Cittis (prout) in Trno Disparent et se Con de
mnare permittunt Proinde Super Ejus Cittis Disparcne rne Solu
tionis Summa Duor Millium Florenorum Pol in Obligatione Ins
Lemicno Expressa relatorianq Lycte Permittitur Condemnatio qua D A et R
Publicatum

Inter Dnum Petrum Rzeuski Vexilliferum Halicne Autem per S Hiacinthum
Przepalski Inscriptum Plurem. M Josephum Lyncki Succammum
Sæ Ræ Matis Cittum per S Paulum Zoltowski Et quoniam Jo
annes Sunicki Cittis (prout) in Trno Disparet, et se Condemnare
permittit, Proinde Super Eodem Cittis Disparcne rne Solutionis Sum
Novem Aureos Hungaricales ab Autore ex Scriptum manuali Contra
da cum pensione pœnicne Contravencionisq Decreto in Locum Ultimarie
sortis finalis Audiatæ Lauciæ Executionis Permittit Condemnatio qua D A et R
cum Comparcne M Lyncki Suspenditur Causa ad Convictionem Disparcne Ut
Publicatum

Inter Gos Franciscam olim Gis Martini Myszkowski Relictam Contem Vidu-
am Barbaram Virginem innuptam Justinę Lukę Joannem Antonium Sachockie
Andream Joannem et Helisabetham maiorennem Pupillos Actores per
Joannem Sachocki Suo et Suprascriptor Actorum nomine ac Juvenem
Plentem prtes Gos Joannem Cathanianum Gis Wlocławski Cancellarium Gis
Mathiæ Matauski Contes Marianannam Virginem Innuptam Fratrem et
Sororem Inter se germanos Camenenskie Cittes per Eundem Joannem Car-
nowski Suo et Suprascriptor Cittor Pime prtes Gos Jacobum Franciscum et
Antonium Fratres inter se germanos Zglenickie Cittes per Gm Petr. Rgo
ask inscriptum Plentem Judm Dawid Dwalenus P Jacobum Zglenicki
Satisfaciat Decreto Concepto Dilationis plajnis Ad quam se in Antea
ta Causa reperat. Vq Juvistanti et Juvinam in Satisfactionem Ja-
cobi Sly Gos Jacobus Zglenicki Testimonium Sub Data Die Vigesima
Sexta. Mensis Obris Ao 1781mo. Petricovia Datuatum manuque pro-
pria Illis mgcis Xawery Nates Rzezick. Castellani Gnesnens ptunc
Marschalci Tribunalis Rgi Subscrtum ex qua Causas Suas in Majori
Subsellij Attentaverat Suo in Judicio reparit, Prout de Satisfactione
in prmissis Advivente Judm Experiri Mandat in Experimentis Suspen-
sa Iustroper Satisfactione Decreto injuncto Communicationis
Documentor Sub Actu Sabbti prox Dnm Rogationum Subiect Die
Vigesima Sexta. Mensis Maij Ao prę elapso. 1782mo. Inter Ptes
ad spens Comparentes ptas Nieszaniam esse Adcitationem Gis
Valentini Ignatij Patruos et Relictæ ac Sueo Pols Gis Franciscæ Filiæ
Thor Krzyzanowskich p Sequens Judicium Suum Tractia ex Alterna
ta ut Bibliis Celebrandas per Gos Camenenskie ac Zglenickie Sub
sequens Judm Censet Termino Conservato.

Inter Gos Simonem Krzywkowski Pl Placens actorem maliter Gm Josephum
Rogowski Actum pntm, Judm Remissionem ab officio Prove
Placens Judis suum ad Judm factam revolvendo Contro-
versijs Partium indultis Exaudiri Nieszaniam esse
Adcitationem Gnai Adami Krzywkowski p Sequens
Judicium suis ex alternata in Bibliis Celebrand per
Actorem Subsequens Censet H.

Inter Gos Petrum Nicolaum et Carolum Jaroszewskie Actos per Eundem
Dm Petrum Jaroszewski suo et Fratrum Suor germanor nne prte
ptrices Romualdum et Paulum Fratres inter se germanos Judicia
lires Vicegrodzienses Radzibowskie Cittes per Gm Josephum Krzy-
wicki, et Mtrices Ludovicam de Kosinskie ab Mtri Paulo Zora-
wski Subdapifero Orszanens Relictam Contem Viduam
Matrem, Bartholomeum Filium Zorawskie Cittes per Eundem
Mtrices Sebastianum, Cajetanum, Penthrem Lindmeum Valenti
nium Canonicum Cathedralem Chelmen, M. Sophiam
Mtri Ignatij Michiewicz Contem Fratres et Sororem
inter se germanos Korkowskie Cittes per Eundem

lum Sumres ob Dñe Victoriæ Kastubowska cum ob D. Alexandro Orielli peretas Citus per Eunas, Tandem affectantibus Partibus Utrisq; Rejetur Causa ppens ad Sequens in Bibulis ex alternata Celebrandas Trnus H

Inter D. Josephum Rogowinski Aub pntr, Et quoniam M. Joannes Podoski Thesaurarius Rawicien Citus ppens in Trno disparet etsi Condemnare permittit Proinde, super eodem Citto disparente, In Lucrum Ultimarii fortis finalis et indilatæ faciendæ Executionis Rne Reinductionis in Sortes Bonor Kesslowo Bogucicy et Rychary ce Pnaty violenter ademptas, decernendas Panas Legis desiderat, necnon Extraditionis Inventariorum Rer Mobilium ac tobius Suppellectilis Domestica Aub ppriæ Circa Violentam Expulsionem intercepta alq bonificationis tam Proventuum, quam Carentiæ Laborum et Accrementi ab Inventarijs premiendis, Insuper Irrogandas Seruitutis Panas pro peractis Violentijs Succubitas permittitur Inde Publicatum
mnatio quæ D. A. R.

Inter Dñm Lucam Janczewski Aub pntr, Mficam Theresiam de Hostowskie Mpii Joannis Podoski in Secundo Voto Separatam Centem matrem et Dñm Joannem Kesslowski Filium Citos per Dñm Petrum Rzdowski, Dñm Albertum Kesslowski dictum Staubit Aub per D. Matheum Lesowski Judm Deudum Citionem Partis Actoreæ Pti Citi Suum ad Judm edetam Controversiæ Ptium mdutis Exauditis Lecturis Causa ppens Juris suo in Judicio promotur, quæ sine Inquirendi negotio. Proinde Judm ppens Dilationum Juris Simis Partibus utrique ad Contenta Positionis et Dnm Partis actoreæ in Sequens Judicium Suos Credentiales in Bibulis ex alternata Celebrandas decernendo Datet
Concedit H

Inter M. Joannem Sokolnicki Tribunæ Plocen Aub pro Laurentium Sokolnicki, et quoniam Infideles Leyzer Antecaton Domus Tabernaria Tabernator Citus ppens in Trno disparet, etsi Condemnare permittit: Proinde super Eos Citto disparente approbata antenori Processu Lucrum ulteriorib fortis faciendæ Executionis Ratione Solutionis Summæ una cum petitione ab eas ppenien decernitur Condemnatio additurq et Remittitur Publicanda
n.S.

Inter D. Simonem Kokoszczynski Aub pntr Et quoniam Stanestaus Mathaus Wilamowica Scultetus et Stadnicki primi ob huncati Alberti Dalanski Secundi ad ppens voti Juricem Congestum

Joannes

Joannes Adamus Dalensey Filij et Virgini Citti
Ploc. in Trno disparent dare Condemnare permittunt
Proinde super eisd. Citti disparere et approbati antenni
Processu in Loco ulteriori fortifaciendo Cautionis in
Negotio vero Principali in Loco Extraditionis Quinqua-
ginta Verveeum pro Liberatione à Subditatu ad Stneuti
Dalmatici extradi declarator bonificationis Damni
in Verveibus ab eod. hoc. Dalmatici emptis Compen-
sari appromissi permittitur Condemnatio, quae D. A. R.

Publicata

Inter M. Josephum Talneuski Sallatorem Sigrcen. Judicem Com.
Ploc. ad pet. Paulum Lotkouski, Mag. Stanislaum Kuzbo-
wski Judicem Circ. Bobrowicen. et Petronellam de Olbutskie
ultimo Voto Invicem Conjugium. Albertum Smandzuski
Citt. et Indicen. per P. Petrum Rudzuski Judm Deadendo
Citationem Partis actoreae Partis Citti Seum ad Judm ed ad
Controversijs Illum Exaudiri Siquidem Causa plena
sine Inquisitoribus deindi negotio Proinde Judicium
Dilationem Inquisitionis Parti utriq. ad Contenta Protestandi
et Jni Partis actoreae in Sequens Judicium Sum Eadem
Hora ex alternata in Biblio Celebranda Educendo Dat
et Conced. H.

In Plotko in Trnio Communibus Tribus Di
Hridium Ploc. Simul et Bilscensis Feria Quinta
Ante Jni Sanctae Agnetis Virginis et Martyris prae
Sublicat Die Prima Mensis Januarij Ao Dni 1760do Cele
Gratis:

Inter M. Theophilum Lottouski Venatorem Rauiazien. actorem ex una
Mstico Stanislaum Siemiene et Josephum Rauiazien. Tribunos Fra
tres inter se germanos Rokitnicki Citt. per P. Stanislaum Kiecz
ski Judm ad Assedationem Comparentes a Mstico Stanislao Rokit
nicki Tribuno Siemien. Dilationem Majoris Spei M. Tribuno Siem
ex qua Causas in Judicio Tribunali Circ. Petricovien. Attendat
Dat et Concedit quam Literatorijs Documentis in Sequens Judi
cium Sum Eadem Hora ex alternata in Biblio Celebranda pluribus
tur Termino Conservato.

Inter Mstico Stanislaum Andreani hic nominis Kuczkouski Judicem
Circ. Bobrouniccen. Terrae Dobrinien. et Petronellam Olbutska Primi
Olim Mstici Franciscum Jakneuski Notarium Terrae Lauskonen. Seu Di
ad Spicho voti Invicem Conjugem Citt. per Curas M. Kuczkouski Maritum.

Suo et Mſrae Contis Suae innē prtis Mſricas Mariannam Mala
nowska ad Mſtū Michaelis Lukrcyeski relictam Contem Viduam Ma
trem Joannem et Susannam Filias Virgines uinptas Lukrcyeski
ad Annam Dekertiki ad M Petri Lukrcyeski Vexilliferis Lauskrey
relictā Contem Viduam Matrem Barthelomaeum et Josephatem Filium et Fi
am Lukrcyeski Citas per S Mathaeum Krzyżkowski Mſricum Josephum ad
Krcyeski Posttatrem Sigrem et Judicium Crem Plurem Citt per Sm
Christophorum Lichtinski et Barthelomaeum Lukrcyeski Vexilliferos
Lauskrey Cittum per S Mathaeum Krzyżkowski Judm Crem
Plis ads Plis Citta Suum ad Judm edck Dandem Controversiis Plium
Sidutis Secuditis Sigris Anterior Condescensio ad Sandum DP
Sinyno per Decretum Judicij Sij Feria Secunda Ante Sm Se Agne
tis Vet Mas prā Subiret Die 18va Mensis Januarij Aō 1779no in
Bilsko inter nostras Partes placitum Assignata Summonit et
Sortita effectum Prorsde in Edicta Executionis Sigis Decreti
Impetrata Condescensionis Recepsam esse Subalternat Mandatum
sionis Judicij Sij ad Sandum hodie Mensis Sinyno Capitale
tempore quia de Adventu Sij tempestive faciens Assistentiae adim
vant Condicendi Lite Judm Unius Duasve absentia non obstan
te Mutuo Plium Sumptu Citationum Condescensus Decretum
Superius Acta Citatā injuncta Condescensionis in Bis Exigatur
Causamq; presens p Exigentia Sigis Justitiae Documentum de Ter
mino Plium Feraliter nihil Intactum et Irresolutū relinquendo.
Decidet Adjudicabit et Terminabitur. Ptes q; in Omnibus et Sigu
lis Optemperationibus Assupiet Cujus vel quas Judicij Decisioni Ptes
Parere et Judicatum pati Sub Pena Bnis illorum Imō Condnis
Super Ple Contravenientes publicanda obstringuntur. Lecta Pena
Septem Marcas Pds Plis per Plem Sibi ab inviem Compensandas
Judicio Suo Istis per Utramq; Plem instanti Sub Patrō
Rigore Solvendas Pio Die Condescensionis Imō Ptes quas Volue
rint et Sagtiam Causae presens peposcerit Adsint Adsitandi
Sub Simili rigore Compareant et Judicatum paciantur DPV

Die 18ta Mensis Januarij Aō Dni 1780o.

Inter S Theodorum Kucbenska ad Sr Theodori Jaruszewski relicti Conten
Viduam Dnam tum Sam Catharinam de Dano nitia Kostrzy
Subditam Cui per Dnam Suam et Subditam Suae innē prtis M Dan
holomaeum Mazurecki Tribunum et Vice Capitā Crem Sremen
Terrae Lauskreyen Assignatū Curatorem Cui per S Laurentium
Sikolnicki Mſrum Mathiam Kucbenski Ensiferum Plurem Citat
prtis Tandem Affectantibus Plibus Causa presens ad Sequens
Judicium Suum Imō Ex Attenuata in Dissto Celebrandos Rey
cit Judicandam. IC.

Datum in Supra in Trnis Communibus Tribus Plocensibus Vigore Legis in Diem Hodiernam inclusivè. Feria Tertia Postridie Stæ Sanctæ Agnetis Virginis et Martyris Subsistet Die Vigesima Secunda Mensis Januarij anno Domini Millesimo Septingentesimo Octuagesimo Secundo.

Inter Mſtrum Stanislaum Rozanowski Perillustrem Rypinens. Actorem. ptæ Mſtrio Michaelem Xaverium et Theclam Minorennes Karskie adtæ Ignatium Weyda. Eccles. Minorennium Tutorem. Citatos per Emum Mſtrum Weyda. Suo et Eccles. Minorennium nomine ptæ Mſtrio Stipolitum Dobiski et Honoratam de Karskie inclitum Conjuges Adcitatos per Emum Laurentium Sokolnicki Emi Stanislaum Liquisti Burgrabiorum Crcis Dobrzyniens. Adcitum per Emum Valentinum Lodowski Et Dnam Mſtrj Ignatius Cpn Exercitu Prutheniæ. Existens Antonius Felicianus Karsky Barbara de Karskie et Andreas Wolinski Conjuges Citati pscne in Trno disparent et se Condemnare permittunt, Provide Super eo ut huic approbationis Decreti Trnis Dobrzyniens. Solutionisque Summæ Duorum Virorum. Quinquaginta Aureor. Hungaricalis cum pensione ab Exactoribus in Transactionis actorem respectiue de Decernendo citatu Evocatis Trnis Penalitatis Decernitur Condemnatus quo Additus et Remittitur Cum Comparens Suspenditur Causa presens ad Cognitionem Disparentium. J.C.

Publicatum.

In Supra in Terminis Communibus Terrestribus Plocensibus. Feria IIda post Emæ Sæ Agnetis Virginis et Martyris proxima Subsistet Die Vigesima Tertia Mensis Januarij anno Domini 1782do. Celebratis.

Inter M Joannem Sokolnicki Inbunidam Plocens. Actorem ptæ MM Theodorum Carolum Sokolnicki Actores per S. Laurentium Sokolnicki Inscriptum. Plentem. et M Josephum Calasanticum Kampenhauzen Capitaneum Pulaviens. Citatum et Judicens per S. Mathiam Mazaviecki Inscriptum Plentem Edocetam. a latere Condemnationem. ex Pte M Joannis Sokolnicki Inbunis. Plus Plocens. Super Mſtrio Josepho Calasanctio Kampenhauzen. Capitaneo Pulaviens. in Supra. in Trnis Communibus Tribus Plocensibus Die prima Mensis Junij Ao Elapso 1781 Ipsa Expeditionis possessionis obtentam et publicat. Reneri Cuiæ M Kampenhauzen docere de loco Standi Judm pro suo Arbitratur. Tandem non Urgente Parte Penalitatem in Constitutionem loci Standi Partibus caperi mandat in Experimentum Judm Descendo. Citorem Plis Actoris ad Judm Controversiæ Plium Exactis Juniam Anteriori Condescensio in Tenutam Bonor Chrapowice. Pietrzyk et Mostowka. Ao 1773 assignata ab Centumdiam ab Mſtrio Constantia de Cieciszowie

ds

Olim Missi Ignatij Kampenhausen Capitanij Sielecens Contra
Relictæ Viduæ Matris de Missia Josephi Catasantij Kampenhausen
Moderni Filij Citti Suum non est Sortita effectum. Providè Re
spondam esse Iteratam Condescensionem Judicij Sui aut Suos
Curiis Primum Plocens in Tendum Eorum Bonorum Praparata
Pietrzyk et Mosaizka Captatis tempore prius de Adiciendis Suis tem
pestive facienda Aestimatione in Casu secuti inadditi Condescen
dorum advenerit Quod Judex Seu Officium Curiæ Unius Ubi Duo
Duo Ubi tres absentia non obstante medio Plium Suum
ptu Condescendam Condescensum Comportatis nis Tradictis
nis Impensis bonis Offre peracta tum et aliis Documentis P
nis ad Causam spectare demandabit qua Subsecuta Com
pertatione de Proventibus ac Censibus a Subditis et Colonis
Bonor Traditor peractis tum et pretensionibus Judicij prius
Expediendis Si Opus fuerit Inquisitionibus Inquirat Investiga
bit Calculum et Justa Emptæ Solutionem tam Summæ Ori
ginalis quam Superrestantium Censuum ac Proventuum a quo
debebitur injungat Panas in Sublationem processus irrogabiles Post
Solutionem Summas Rehabitionem Bonor Decernat Deinde
tum Anterius in toto Executur Satisfactionem Omnimodam
Cui et a quo Competient Ipsorum Sententiabit, Plesq in Obser
Singulis pretensionibus Nihil intactum et Irresolutum relin
quendo. etiam non attenta Contumacia Partis Citatæ Ultipleni
ria Convicta ad Contenta Terminor et Documentor Finaliter
Decidet et dijudicabit et moderabitur Cujus Decisioni Plesparen
re et acquiescere Judicatumque pati Sub Pœna Dnis illatis in
Imo Condescensionis Super Pte Contravenienne publicanda
Debebunt Lyta Pœna Septem Marcar Pol Pti per Ptem Com
pensanda Judicio Suo totis circumstanti Solito Juris Commu
nis processu per Partem Utramq Servanda Pro Quo Condescensio
nis Termino Ptes quas Voluerint, et Negotium Ipsum prosequi
Adcitent Adcitandi Subrogare quo Supra Comparere tenebuntur
Qua vero Contraventis nis Anterior Decreta injuncta Condem
Pœnibidem Ptem Citatam Judex prius advocavit Injungendo
Quidemus Supradictus Missitis Josephus Catasantius Kam
penhausen Citatus p Eas Contraventiones Decreta injuncta Con
descensionis Pœnam Duplum Quatuordecim Marcar Pol pro
Termino Assignando Condescensionis Subrogare quo Supra
Pti Actoris Judicio Suo per Medium circumstanti Sub Solito Ri
gore En Regni Panalium. Extendendo Solvat D.T.V.

Inter Mſicõs Theodorum Carolum et Joannem Sołtolnickie Inbaniõs
Pltes Plures Actores per Eum M Joannem Sołtolnicki Suũ et
Tradr Suũ Procuratorem prtr Mſicum Josephum Catasantram Kay
penhauen Capitaneũ Sulicense Cittum per S Mathiam Mazanie
cki Sõi Vladislaum Walisewski Laurentium Kuniewicz Citatõs
per Eum Judm Cõnem Pltes Actrices Pti Citti Suum ad Judm Dñi
Decidendo Controversijs Pltium inductis Examinatis Actoratum
probationes Irmis Condescensionibus ad Bona Civapenia Mosa
sella et Pietrzyk per Decr Judicij Sui Sub Actu modernus in
ter Easdem Ptes platis assignatis Ulti Causa Ejus Connexum pro
finalitate ad mentem Termini Ptes ad Decisionem remittit Judi
candam Termino Conservato Quo in Termino Condñis Ptes
Comparere et Judicatum pati Sub rigore poenæ Danteumo 66.
Annguitur.

Inter Mſicum Casimirũ Kangowski Equitatus Nationalis Com
militonem Actorem prtr S Jacobum Umiński Cittum prtr Sõn
Dominicum Umiński et Mariannam Iglewicz imicam Conjges
Citatos et Judicem per S Petrum Rupowski Judm Terminum per Anteri
us Decretum Judicij Sui injuncta prtis Comparitionis Pltium Con
servatum Decidendo Siquidem tam Mſicus Kangowski et Honora
tus Leszczyński Actores quam S Jacobus Umiński Citatus prtis
Comparitionem Juramentum et se in Judicio Coram Testibus Boni
de Satisfactione Ejus anteriori Decreto Judicij Sui adjuncta
in Causa Coram Experiri mandat in Experimentum Siquidem Ptes
Sub tractu agitatæ Causæ præsens Compositionem inter se
fecerunt, et Complanationem Die Nona Nona Stilus Dei Vigesi
ma Tertia Mensis Januarij Anno Currente Inter se Conscripse
runt, et Manibus Suis Subscripserunt et approbationem Ejus
Complanationis a Judicio Suo exposcunt, Proinde approbata
Ejus Complanatione Actoris Judm Quatenus Suus Jacobus
Umiński Citatus in Satisfactionem Ejus Complanationi Sum
mam Mille Florenos Polonos Emissa Complanatione Adjudicandam
et ad solvendum Assecurat in et p Vigilia Fti Natalis Sti Joannis
Bapte Coram Joseph Ventura Eorum Officio et Actis Crem Plures
Sub Pœna Bonis in Casu Contraventionis circa Manutenem in
Viis faciendis publicandis ab aliquibus Juris diffugiis et Justi
tiæ Protellatoribus Mſicus Kangowski Citatus Solvat et realiter
enumerat, Lyta pœna Trium Marcarum Pol per Citatum Pti Actricem
Circa Solutionem Summæ in Termino et Sub rigore quo Supra
Judicio Suo totis invistantis Sub Distincto Rigore ex Eye
ctis Bonorum Extradendo Solvendo Jam quoque Manutenes Pltium
Bonorum ab universam factas Judiciali Cassat et Annihilat D.P.V.

In Sigro in Trio Communibus Tribus Plocens Tra
Quinta Pridie Ti Conversionis Sti Pauli Apli Subsist
Die 24ta Mensis Januarij Ao Dni 1702do Celebratio
Inter Sm Gasparum Brudnicki Actorem prter Sios Lucam Sobestia
num Matheum Dzierzgowski Cottos et Judicens per Eosdm S Ma
thoum Dzierzgowski Fratrem Suu et Eorm Fratrum Suor Pme
prter Sios Fabianum Sumiński Ignatium Rycharski Thoman Zyle
wicki et Apolloniam Rycharska uxiam Georgij Thomam Jacubum
et Stanislaum Brudnicki Fratres Antonium Ligowski et Mariannam
Brudnicka uxiam Georgij Cottos et Judicens per Eosdm Sios Fabia
num Sumenski et Stanislaum Brudnicki Suos et Suprascriptos
Cottos Pmibus prter Sios Laurentium Petr et Joannem Malano
wskii Cottos per Sm Laurentium Malanowski Suu et alios Cotos
mie prter Sios Jacubum Pietkiewicki et Mariannam Malano
wska uxiam Georgij Cottos per Eosdm S Laurentium Malanowski
Judm Decidendo Cmnens Pls Actores Pli Cotte Suum ad Jnam Edis
Controversij Pbium Exhibitis Quoniam Causa presens sine Condescen
sione Partis Requir Prinde Necessariam esse Condescensionem in Iu
dum Bonor Kerus Captata tempore facta Respective de Eventu suj Causalis
in Ad presens in Edens Judicij Sij aut Forum Commercium Trium Plocens
Conducentes Adinvenit Suu Judm Sive Offm Camille Unius Ub
Due Duarum ubi tres absentia non obstante mutuo Plum Sumptu
Condestensium Ante Omnia Comportationem Documentor Ed Cau
sam presens Spectantium Maria Compbatione Juratoria per quem
Intervenit Demandabit, Quibus Compertis de Scribus per Plem Actorem
Jure hereditis acquisitis et ejus uxorie hereditarijs Redemptione Par
tium et Participatione Usus fructus ea Ejos Inquirel Jnvestigabit Inqui
sitiones Ubi Necesse erit Expediet Calculum et Justa a quo Debebitur Ex
cipiet Terminos Si appropriati Reddantur prout Cujus interest retribuendo
Sententiabit Satisfactionem Omnimodam Ejj et a quo Competent
Postandem demandabit Judicationes resolvet Partesque in Omnibus et
Singulis Pretensionibus Nihil intactum et Irresolutum relinquendo
pro Exigentia Legis Justitiæ Terminorum ac Documentorum Fatalitas
Decidet Dejudicabit, ac Moderabitur. Cujus Decisioni Ples parere
et Acquiescere Judicatum Pacti Sub Pena Bnis illo in Imo Conde
scensionis Super Pte Contravenient publicand Debebunt Lytis
Pena Septem Marcas Polonicales Parti per Plem Compensandas Jnsuis
Suo totius ab Utraque Parte Solvenda. Pro Quo Condescensionis Imo
Partes quas Voluerint, et Negotium Causa presens Prosequent, Advenit
Ad Audiendi Sub Rigore quo Supra Comparere tenebuntur D.P.V.
Inter Sm Simonem Kossowszynski Actorem per Sm Petr Rudowski Et quem
am S. Petrum Nadrowski Cottus presentes in Imo Disparet et Satisfa
mare permittit, Proinde Super Eos Cottos Disparentes in Juro Extra
dilionis Rerum et Frumentor permittitur Condemnatis quo D. Actr
Publicatur

Inter Sios Joannem Parochum Plovdum et Hedvigim Minorennes Filium et
Filiam Dlugoszewski Actores et Actas per Suos Sm Joannem Dlugoszewski
Suu et Eos Pupillos Suos Pme prtis Patrem Ludmum Josephum Jaraczki

Cetera

Canonicum Cathedrem Plocense Cellum et Altarem per Sñ Paulum Zolkowski Inscriptum Plenten Sñ Jacobum Zarowski Cellum et Alt. prth Sñ Josephum Arwinski et Rosaliam Zarowska Conjges Adcellos per Sñ Laurentium Brominski Sñ Josephum Supczynski et Victoriam Zarowska Conjges Adcellos per Sñ Josephum Lepkowski universum Plenten Judñ Adcones Plñm Suum ad Judñ edidit Deindendo Satisfaciant, Pñs Decreto Antenori Judicij Sñj in punctis vigintiquinq Adcionis Sñ Supczynskich et Arwinskich adjs in instanti Et quoniam Adcitantur Partes Adcionum Copias more Plñm Plocense presenti in Judicio Suo Reponunt Adcelli Compartitionem inscripserunt, Provinde Satisfactio ne hoc ei Punctu adinventa. Causam processus Plñbus Ulterius Prosequi Jubet, ni Prosecutione Ulteriorib Plñm Controversijs Inducto Cranditio necessariam esse prlñ Compartitionem. Sñ Supczynskich et Arwinskich. Cerjum prò Sequente Judicijs Sñj hic in Supra Celebrandis Subrogandam Censet J.C.

Inter M.M.S Jacobum et Stanislaum Rokosowskie Actores pñti et M Stanislaum Rokitnicki Tribunum Supremum Cellum per S Petrum Rudowski ad Arctam a latere Condemnationem ni Cñ Bobrowicense Sabbñ prox Dñ Conductus Paschæ Scilicet Die 20ma Martij Anñ Dñi 1701. Et Pte Sñ Mathaj Malarowski Super Mñio Casimiro Rokosowski Dñ Solutionis Summæ Cellum Vigenti Florenos Polonos Obtenta et publicata teneri Cuius M Rokosowski donec de loco Standi Judñ prius arbitratur. Tandem Sufficiente se Pte Ostendet Mñio Casimiro Rokosowski Judñ Decernit Quatenus Jos M Casimirus Rokosowski in Constitutionum loci Standi Poenam Simplicem Quatuordecim marcas Pti Oriacenti Ostendet S Malarowski Judicio quoque per medium Easdem Marcas Sub Pœna Brñis ea Regestro Poenalium Publicanda in instanti Solvat, et habere Cuius locum Standi Judñ Censet, Controversijs Plñm Cranditis Adcionem Pñs ads Cones Cellum Suum ad Judñ pro Solutione Summæ Mille Duodecim Florenos Pñs ad parad Condemnationem loco per ayenia Executionis cum Recessu riam esse prlñ Compartitionem. Mñio Stanislaj Rokitnicki pro Sequente Judicijs Suæ Cadentia in Supra Celebranda Subrogandam Censet J.C. S Casimirum.

In Supra in Trñio Communibus Tribus Plocense Feria Sexta ipso Die Pti Conversionis S Pauli Apli Scilicet Die 25ta Mensis Januarij Anñ Dñi 1702do Celebratio.

Inter Illum Mñium Andream in Tanowice Ordinatum Tarnowski Ducem Cellarium Ord Ordinis Aquilæ Albæ Equitem Bonor Tractus Biecanense Proprietarium Dominum et Hæredem atq Sñ Ignatium Jackarski Economum et Stanislaum Sumiński Actores per Sñ Clementem Kozłowski Famatos Antonium Katzkowski Procuratorem Lucam Paulum Andream Surowskie Agnetem Pordzicka. Viduam Adamum Limanski Simonem Zora Laurentium Neyman Paulum et Franciscum Jakrzewskie Stanislaum et Joannem Dzierzchowskie Joannem et Petrum Sniechowskie Joannem et Petrum Majewskie Albertum Drodzewski, Paulum et Andream Paderowskie Albertum Wanowski Joannem Budka Paulum et Andream Dramowskie Martinum Dąbkowski

Andream

Andream Luba. Mathiam et Carolum Padowskie Josephum Hosii
Mathiam Buchholski Andream et Paulum Kurzbory Josephum Sunderck
Florianum et Franciscum Rybickie, Stephanum Lubiński Valentinum
Zaydlerski Ignatium Gerzynski Mathiam Altowski, Martinum Kuro
wski Adamum Zabiczny Paulum Cepiar Bartholomeum et Ma
thiam, Mosiężne adgue Viduam Ostrowczonga. Oppidanos Biezunen
ses per Eund. Jamatum Antonium Katz Kowski Procuratorem
Suu et Suprascriptor Oppidanorum. Actor pnte pfatti Sris Ignatium
et Franciscum. Fratres Adamum Paulum. et Joannem Myslenskie
Petrum Parentem. et Martinum Filium Sutkowskie Ignatium et Pau
lum fratres. Wielunskie Jacobum Parentem et Antonium filium Cer
minskie Antonium et Martinum Nickie Antonium Grybowski
Carolum Wawrowski Actos per Sris Petrum Sutkowski et Joannem
Myslinski Suos et Suprascriptos Actos omnibus pfatti Sris Josephum
Rawezki, Sortis Suæ vi Bonis Myslino Dzwierno hæredem. Joannem
Sutkowski, Franciscum Parentem. et Casimirum ac Felicianum. Filios
Gołębiowskie nec non Casimirum Czachowski et Stois Casimirum.
Visitatorem Fabianum Inquilinum et Simonem alios Joannem
Jamulos. Aggrotes Actos. per Sris Petrum Sutkowski. et Joannem
Myslinski Judm Decidendo Irnum Partis Actoreæ presens ad Judm Edis
Controversijs Plum Expeditis Juxtam Causa presens Apta Vio
lentiarum vi Pratus ad Oppidum Biezun et Obiectum Spectantibus
in Districtu Sepriense Consistens per Plem Actoream Pti Actæ Obie
ctarum. ex loco Delicti Suum ad Judm provocatur. Proinde Jure Causa
hujc Competentis advocante Plibus fuere mandat vi Procedendo
Ulteriusbus Plium Controversijs. Expeditis Siquis Causa presens
facti Sive Inquisitionibus Deindi requit Proinde Judm Dilationem
Inquisitionis ad Contenta Irnum Plis Actis et querelas Sp Sequutis Judi
cior Suor Cadentia. vi Supra Celebrandos edendæ Pti Ultrigue datet
Concedit J.C.

Inter Illustrem Mficum Andream vi Janowii Erdziadum. Lapowski Ex
cancellarium Kōi Ordinis Aquilæ Albæ Equitem. et S Clementem Ko.
Wski Podcti JM Zamoyski Specialem Plentum Actis et Citatis per Eundem
Sui Kortowski Suu et Quosos Illris Mfici Lapowski Principalis Actoris
et Juxtarum Plentum. Sris Josephum et Joannem Fratres cuiter ue Pa
tructos Debskie Actos et Actores per Eundem S Josephum Debski Suo.
et Fratris Sui pfatti Sris Josepham. Sri Bernardi Malowski Contem.
Scu Attrag Congeo tum Catharinam et Annam. Virgeri esse Immu.
ptas Debskie Actos per Eundem Pm Josephum Debski Sris Magda
lenam. Sri Alberti Starczewski Contem ac Eundem S Starczewski Alias
inviciem Congeo Catharinam Virginem Immptas Debskie Actos. per
S Ludovicum Kotakowski ad Objectam a latere Condemnationem
in Cro Plocen. Iri Secunda Postridie Fi S Martini Pontificis
Subiect Die Duodecima. mensis 9bris 1701. Ao ex Pto S Petri Wi
lowski Super S Josepho Debski me Attentatas Violentias Sollertem
et publicatis Teneri Eundem Sri Josephum Debski Donec de loco

Martini

standi Tanos Subiciente Eos Sio Josepho Dębski medera nuiri
Judicij Sij Stanij Judm Quadrnus Jos Sius Josephus Dębski Cttus
ui Constitutionem Wi standi Panam Simplicem Quaturdecim Marcas
Polonicas Pti Obtenti Subiect Eos Sio Petro Witarski Durantibus Judicijs
Suis Sub Pena Dnis Ex Regio Panalium ui Determinio Judicium Pa.
Actionis Judicio quoque Suo per medium Eorum Marcas minstanti Sub
Soluto Rigore ex Regio Panalium Extendendo Solvat, et habere Wam.
Standi Eunos S. Josephum Dębski ad presens Declarat. in Causa ajj. pcium
Ptibus Experiri Mandat. In Experimento Satisfaciat S. Josephus Dęb.
ski Anterior Decio Judicij Sij in puncto Competentiae Manuis De Jm.
subsistentia Transactionum per dim Gnm Alexandrum Dębski in prman
Illis Mfici Zamoyski Super Sortes Bonor Prerad magna Extas
per se facta inter Modernas Ptes ptatis ojs minstanti Et Quoniam Jos
S. Josephus Dębski promissam Manuen Coram Actis Cronis Debitricem
Sua Rda in Vigã Fi Mathiae Joannis Baptae Subiect Die 23. Mensis
Junij Ao 1777 per se factam ad Judm Suum Competentem, et repositi Pro
inde Satisfactionem, Eunos S. Josephum Dębski ejusdm Decio Anterior Judicij
Sij Judm Declarat, Causamq ipsos Prosequi Jubet, in Precautione Con
troversijs Ptium inducias Quoniam Causa presens tam Ops
Legalitatis Transactionum virtute Resignationis Sortis Super Bonis
Prerad magna Sis inter ob Gnm Alexandrum Dębski ex Una, et Jm.
Zamoyski Ordinatum Ple ab altera Subsecutas quam p Comparitionem
Documentorum Pro nonnullis aliis Circumstantijs Sus in Judicio p mave
tur Proinde Suspenso toto negotio Necessariam esse Condescensionem
ad Fundum Bonor Prerad magna Sortemglei per ob S. Alexandrum
Dębski Illri Mfico Zamoyski resignatam Judicij Sij Censet, Quod Judm
Unius aut Duor Absentia non obstante Cognitis tempore Quod ad
vertu Sij tempestive faciens Avisationem mutuo Ptium Sumptu
Conducendum et Condescensurum. Arte Omnia Comparitionem et Extra
ditionem. Documentor p quos Comparitionem et Extraditionem Illris
Mfici Zamoyski et Sius Kortopski Conventionis Competient Demanda
bit, Legalitatem Transactionum inter ob Gnm Alexandrum Dębski
ex Una, et Altrem Mficum Zamoyski Subsecutas Cognoscet, et Re
solvet, Summas Liquidabit, et Solutionem Eorum Cui et a
quo debebitur Sententiabit, de Ademptione Fundor ac Alijs qui
busvis Ptium ptensionibus et injurijs Inquiret, Investigabit
Inquisitiones Si Opus fuerit, expediet, Civilemq ptionem impu
tatam Considerabit, et quod si patuerit penas Super quo inter
vit Extendet, Causamq ipsos p Exigentia legis Justitiae ac Finor
Utrasq Ptium finaliter Nihil intactum. et Irresolutum relinquens
deinde et dejudicabit, et Moderabitur Satisfactionem Omnimodam
Cui et a quo debebitur adjudicabit, Quos vel Cujus Judicij Decisioni
Ptes parere, et Judicatum pati Debebunt et tenebuntur ojs Sub Pe
na Dnis Ale ui Imo Condenis Super Ple Contravenientes publican
da. Cujus Pena Septem Marcarum Polonicarum Pti per Ptem Sibi absentes
Compensanda. Judicio Suo toties minstanti per Utramq Ptem Sub

Soluto

Solitis Rigore ex Regestis Penalium Extendere Solvere Pro-
lus Condrias Imo Partes quas Voluerint et Regestum Causæ
pere prosequi Audiendi Audiendi Comparere et Judicatum
pati Sub Simili rigore Astringuntur. D.P.V.

Inter MM. Casimirs Jacobum et Stanislaum Fratres uterq germanos
Rokosowskie Actores per M Jacobum Rokowoski Suu et Fratrum Su
orum mu pcu et Infidelem Marek Jachymowicz Judæum Supr
cere Cttum et Judicare per Sm Paulum Tokowski Tandem in
Causa presenti personaliter constitutum requirere Ad Affectationem Rs
Cattæ Dilationem Majestatis pro Judicijs Commissionis Thesauri
Regni Varsaviæ Celebratis Ejus Pti Cttæ Judm Dat et Assig
quam ut Sequens Judicium Sacræ Cancellariæ in Regno Celebrans
Literalisq Documentis pbare tenebitur. J.C.

Inter Sm Antonium Ligowski Actorem pcu et Sm Gasparem Brudnicki
Cttum et Judicare pcu Judm. Decidendo Cuinam Partis Actoræ
Licet quidem Pars Actorea. Scriptum manuale Sub Data Die Vi
gesima Augusti Ao 1779no ut Bonis Smuszewo Super ma
joram Summam. Centum Vigiliæ Florenos Pols per Sm Gasparem
Brudnicki Cttum ut rem Sui Antecessoris Ligowski Ad datum re
penit, Cum tamen ad hoc Scriptum non nisi Summam
Nonagenta Sex. Florenos Polonos ex provisione pendenda Actoris
modum, Prout Judex tamquam pcus Comparere Sibi ab
odam, Quo Scripto Jos Suus Bru
nicki Cttus. Summam pmissam. Nonaginta Sex Florenos Pol
ralites admittendam. una cum provisione ab acto Scripti per
quinquennium a Cantum Computanda ut et Vigilia Sti Nattis Sancti
Joannis Baptæ ut Ao presenti decidenti Coram Actis Cronæ Plurens
Sub Pœna Bnis ut Casu Contraventionis Circa Manum Jnsinu
publicanda Pti Actoræ Solvat, Lecta pœna tirium Marcar
Polonæ Pti ut Imo Solutionis Finis et Sub rigore Ejus Judicii
quoquei Suo Titio ut invitanti prout Juris Solvenda?

Inter Sm Adamum Malewski Actorem per Sm Hieronimum Przepal
ski Et Infidelem Eliasz Lewkowicz Eliaszowicz Judæum Supremæ
Cttum per Sm Paulum Tokowski Judm. Decidendo Cuinam Partis
Actoræ Controversijs Plum Extendit Decernit Quatenus Supra
latus Infidelis Lewek Eliaszowicz Judæus Supremæ invisendo.
Scripto manuali Super Summam Trecentorum Florenorum Polonæ et Sospes Semi Octo ut Bonis Bronni Die Vigesima
mensis Junij Ao pri elapso 1781. datuato ut rem modernis actoris
dato attendi Summam. Trecentorum Florenorum et Sospes
Semi Octo Polonæ Virtute Ejus Scripti Citra Provisionem. ut Pro.
Feria Secunda post Dm Jubilate ut Ao presenti decidenti Coram
Actis Cronæ Plurenæ Sub Pœna Bnis ut Casu Contraventionis
Circa manum faciendæ publicandæ Actori Solvat et realiter Enu

merat

meret. Lujta Pœna Iorum marcar. Polonicar. Partium Trium
Solutioni Ipsius et Sub Rigore Eos Judicij Sui obstringendi
Anno Diei Junij Sabbati D.P.V.

Inter M.M. Josephum Calasantium Capitaneja Siculicens Sortium
Bonor. Chrapowia Bogusziensec et Czarnia Virtualium tum
Josephum Kamieraniec Parnaviens Quartalem hæredes
Kanjsenhauzeny Actores per M. Josephum Kampenhauzen Suos
Quæstorem. Suo et Suprascri Nris Josephi Calasantij Kampen
hauzen, nec prius Illum Nrum Simonem Dzierzbicki Palati
num Lancicens Ordinum aquilæ alba et Sti Stanislay Equi
tem. Illum et Judicens per Sm. Antonium Dziwanowski
Sm. Andream Rodicki Illum et Judicens prius ad Objectas
a Iudere Condemnationes trinas primam quia Sabbto pl.
Dni Lunæ proxime Subsid Die Decima Tertia mensis
Maij Ao 1780 alteram Trm Quarta ipsius Dei Pli Conver
sionis Sti Pauli Apli Subsid Die 25 mensis Januarij
Tertiam quoque Feria 6ta Ante Dm Sm Hedwigis Vidue
Electe Dej præ Subsid Die 12 mensis 8bris Ultimo Ao
Elapso 1781 ut Judicijs Ipsius, nec peractas ut prima Sti
Michaelis Lazowski injurias et Alias Circumstantias
Ex Pte Ejusdem Sti Lazowski Super Mfico Calasantio Kam
penhauzen Capitaneja Siculicens obtenta et publicatæ Te
nent Suos Mficum Josephum Calasantium Kampenhau
zen Dolere de loco Standi Jure Subsicens Eos Mfico
Josepho Calasantio Kampenhauzen Moderamini Judicij
Stadnit Judicium. Quatenus Jo Mficus Josephus Calasan
tius Kampenhauzen Capitaneja Siculicens in Constitutis
Suo Kampenhauzen Capitaneja Siculicens in Constitutis
nem loci Standi pro qualibet Condemnatione per Pœnam
Simplicem Quatuordecem marcar. Polon. Durante suo
Judicijs Suis Sto Lazowski obtenti Jam quoque Judicio
Suo per medium Eorum marcar. minister Sub Pœna
Rigore ex Negotio Pendium. in Determinio Judicior. Suor.
Sortis dicti Extendendo Solvat et enumeret et trahere bum
Standi Suum Mficum Josephum Calasantium Kampen
hauzen ad prius Judicium Declarat, ut Causaque prius
Actibus Experiri Mandat, ut Experimento Controversijs Plium
inducto Fraudibus Calumnijs Pli Actoreæ Pli Citto Suum
ad Judm edito Decidendo. Siquis Causa prius ut justa Cum
plenio Sortium Super bonis Chrapowia Bogusziensec et
Czarnia Suo ut Judicio promoveatur. Interim Suspenso.
Sto Negotio Necessariam ejus Condescensionem Judicij Sui ad

Finem

Iandum. hores Dnor. Chraponia Bogusz.ewic et Garnia
Sorteg. per Mſicum. Josephum Calsantium Kampenhau
zen. Capitaneos Sulecens. Mſico Josepho Kampenhauzen
Sucameraric Parraricne resignat. ui et p Frā. Secunda
post Dñi Jubilate Aō proxe Conducendi Adiuerit, Quō
Judū Unius aut Duor absentia non obstante mutuo
Ptium Sumptu Conducandum et Condescensurum. Com
portationem Documentor Causam proxe Finitere per
quem uiderit demandabit, Exemplationem Suprascriptarum
Sortium Specificne Daerit, Deputationibus quibuscis Ex
pospessione Obligatoria emicare, inquirat investigabit, In
quisitones Si Opus fuerit, Expedit, Donificationem.
et Satisfactionem omnimodam. Cui et a quo Debebitur.
prandam Sententiabit, indictiones Resolvet, Causam
proxe prō Exigentia Legis Justitiæ ac Trium Ptis aut fina
liter Nihil intactum. et Irresolutum relinquendo. Dcis et
Dejudicabit, ac Moderabitur. Quod vel Cujus Judicij Dei
sionē Ptes parere, et Judicatum pati Debebunt, et teneb
tur eq. Sub Pena Dnis illo ui Trium Condescensionis Si
per Ptē Contrauenione publicanda Cuiꝰ Pena Septem Mar
car Polone Ptī per Ptem Sibi adiudicam Compensand Judi
cio Sco Stiæ ministranti per Utramq. Ptem Sub Solito
Rigore ea Regestis Panalium Extendenda Solucnda Pro
Tue. Condescensionis Trium Ptes quas Voluerint, Negoti
umq. Causæ proxe vi proposuerint Adaterint, Adatandi Sub
Simili Rigore Comparere et Judicatum pati Debebunt
et Teneb.tur D P V L Dnor. Chraponia Bogusz.ewic
et Garnia. tam levationem Summæ in Exemptionem
harie Sortium.

Inter S.r Annam de Karskiej olim Pī Francisci Opechowski relictā
Conthorem Eduam ad et Cottam prtē et Illrem Adm Rndum
Adamum Iboiski Praepositum Calisiē in Jaworzno Cottum et
Ads per Pn Mathiam Marcowicki M Martinum ui Jaworzno
Joranski. Dapifer Plocens Cottum per Eum Judm Deuderde.
Omnū per Decretum Antecti Judicij Sui Conservatum Contro
versij Ptium Exauditis Necessariam ejus prtem Compantionem.
Illris adm Rndi Adami Iboiski Praepti Jaworzne pro Legane
Judicierum Suar Cadentia ui Sequē Celebrandā Subsequen
dam adiuerint Termino Conservato

Inter Spōs Adamum Dunin Mączyński et Mariannam de
Lasockie eiusdem Conjuges Actores per mandatum Suum et Certis
Suis mñ prltēs et Illustrem Mficum Julianum de Kampen
hauzen olim Illis mficī Thomæ a Dembowa Sora Dembouski
Succamerarij Plocens Relictam Eandem Viduam matrem atq
Succatarij Plocens Relictam Eandem Viduam matrem atq
Pltes Rndos Antonium Scholasticum Radzilaviens Je
achimum Custodem Plocens tum Mcōs Thadæum Capita
neum Jancovicens et Franciscum Succamerarium Plocens
Filios Dembouskie Cttes et Cores Mficōs Josephum et Robert
tum Kampenhauzens Actores per M Franciscum Dembo
uski Suum et Matris ac Fratrum Suorum mñ prltī M Josephum
Kampenhauzen. Adillum et Cōrem M. Robertum Kampen
hauzen Judicem prltī Mficum Robertum Kampenhauzen
Cttem prltī Judm tam Irnum per Decretum Judicij Sui
injuncte Communicationis Documentor inter Spōs Mie
cynskie Conjuges ab Una, et Illustres Mficōs Dembouskie Pte ab
altera platum. Conservatum quam Edaūem Ad presens
Judicium Ea Pte Eorē Illnium Mficorū Dembouskich. Cōrem
Mī Kampenhauzen edicti Dandeso Controversijs Eorē
Pūm Exanditis Quoniam Illres mficī Julianus de Kam
penhauzen olim Illis mficī Thomæ a Dembowa Sora
Dembouski Succamerij Pltus Plocens relicta Consors
Vidua mater Bonor Piastowo et alior Dominus Edu
catialis et Reformatoria. Contractum virtute Resigna
tionis Eorē Bonorum Piastowo cum attinen Sub Data
Die 27ma Mensis Julij Aō 1770 ui Bonis Piastowo Inter
Olim Mficum Joannem Kampenhauzen Succamerarium
Parnaviens ab Una, et olim Illrem M Thomam a Dembo
wa Sora Dembouski Succamerium Plocens Pte ab altera
Conceptum. Quo Contractu Supradictus M Kampen
hauzen qua Juris dator Suos hæreditatis Eorē Illis mficō
Dembouski Documenta Ad Bona Piastowo perti
Resignata Extradere Abstinuerat. Suo vi Judicio reponit
d Pte Extraditione Eorē Documentor Succurso petiti.
olim Illrīs Mficī Joannis Kampenhauzen Antiqui hæredis
modo primum Irnō Suo Convenit Proinde Suspensa
Satisfactione Decreto injuncte Communicationis Do
cumentor sui Antiquata Cadentia inter Pcos Principaliter Agentes

Subrecto

Subrecato Judiũ Statuit Quatenus Supradicti Mici Jere phus et Robertus Kampenhausen Ad presens Citti Decu menta Ad Bona Rastowo et Alia. in Contradicta Resignatione Expressa Spectantium per Summarium Conscripta quorum pares se habere possunt, pro Sequela Judicium Suor Caden tia. in Supra Celebranda Comportent, et Eae Pti Actores Ad Subsequens Communicationem Extradant J.C.

N.S. Inter Gsos Mathaum Suriegicki et Catharinam de Suriegickie primi dicti Gis Valentini Kowalewski Secundi Ad presens vot iniciam Conjuges adq Victorinum et Luciam minorennes Kowalewskie Actores per Mantum. Suu et Certis ac Prisi gner Suor nomine prttr Spm Franciscum Sniechowski Citatum et Judicere prttr S Petrum Rudowski Communiũ Jrem Plocense Citatum prttr Jeneri Plum Ach Dnum Plum Citatũ de Jrnõ et Contentis Causis Suis Edq inuistanti Et quorum amium Dnus, Prout de Libertate Pars Citta. a Jrnõ Ptis Actorea Ad presens pronunciatur.

Inter Religiosissimam ac Dei dicatam Ursulam Constantiam Podoska Convictus Supriore Virginum Monialium Ordinis Sancti Benedicti Abbatissam. totumq Cœnobium Supriorem tum Gsõ Gregorium Paprocki Bonorum Conventualium Economum. ac Franciscum Sniechowski nec non Lsum Gregorium Jonczak Vladarium. Actores per Spm Gregorium Paprocki Suu et Supra scripta Actorũ prttr et Illrem Mciam Onuphrium in Supra Bronisłi Capitaneum Plocense Ordinis Sancti Stanislay Equitem et Spm Stanislaum. Jochowski Ejusd Illmi Mici Capitanej Generalium. Citatũ et Cone Gsõ Joannem Konyski Casimiram Jochowski et Michaelem Kuykowski Ach per Cone Spm Stanislaum Jochowski Suu et Ejusd Illmi Mici Capitanej mẽ prttr Mciam Adamum Bronisłi Vexillifer Plocense Cittum per Spm Mathiam Mascowiecki Et Dnam Gis Joannes Konyski, Casimirus Jochowski et Michael Kuykowski nu per Literas Testimonio Citti presentii Jrnõ Disparent, et se Condemnare permittunt Prout de Super Gsos Citis Disparere rnẽ Decernendo Intuitu depositionis Testimoniorum Penitentiæ panalitatis in huiusmodi Litteris fortis Juridicis faciendis Precautionis permittitur Condemnandis quos D.A et Remittitur cum Comparere Vero. Causa Ipsens. Ad Contentus nem Disparere Suspenditur. J.C.

Publicatã

Inter

Inter Religiosissimam ac Dei servatam Ursulam Constantiam
Podoska Conventus Supremi Virginum Monialium Ordinis
Sancti Benedicti abbatissam Ktumq; Cum Conventum Actores
per Procuratorem Joannem Szczepkowski ex una Plurimum Rdo Ca
simirum Olbrysiak Franciscum Hasle. Carolum Hartowszczak
et Albertum Sobczak adq; Annam Sbi Thomae Comitis Con
ventus Supremi Subditos. Actore ex altera Quos Sti Luc
pkowski Plebis Conventualis prefati Missae Bartholomaeum
Iwinski Parochum Dobrinensem et Catharinam de Kazimirskie
Juncem Conjuges Citatos per Cursorem M. Bartholomaeum Iwinski
Suo et Conjugis Suae nmine petiit Judicii Terminum per Decre
tum ejusdem Computationis Valoris Judicij Sui citer Eas
Ptes datum Conservatum. Decidendo Controversijs Parti
um Eadem Exercitiis Prefatij Judicii Quatenus Sbi Casimirus
Olbrysiak Franciscus Hasle Carolus Hartowszczak Albertus
Sobczak et Anna Sbi Thomae Consors. de Bonis Conven
tualibus Subditi Adhaerens Anteriori Decreto Judicij quoq;
Sua Vulnera Objectione Sub Actu 3tio Actu 3ti Prti
Bartholomaei Aprilis Scilicet Die 10ma mensis Augusti Ao
1779no Coram Actis Curiae Plocensis facta Specificato Com
probet Adq; instante Eadem pro parte Vulnera in Obla
tione Specificata. per Subditos Officii Bartholomaei Iwin
ski Parochi Dobrinensis Ejus Subditos Conventualiter
Sunt actualiter Illata. et additur Mus Judicis ad praemissam
dam Juris Rotham et quoniam Superadvenit Rotha Supra
prati Subditi Conventuales Comparuerunt Qua Computatione
Attenta. Judicium Prefatij Quatenus. In Bartholomaeus Iwo
inski Parochus Terrae Dobrinensis Dominus citato Reo
Subditos Suos p Ejus Vulneribus et Concussionibus Obla
tione Specificatis Subditis Conventualibus Illatis ex taxa
per Judicium Adventa. et Constituta et quia Sbi Casimirus
Olbrysiak Marcas Viginti Septem. Sbi Franciscus Hasle.
Marcas Triginta novem. Sbi Carolo Hartowszczak Mar
cas Viginti Unam. Sbi Alberto Sobczak Marcas octo Sbi
Annae Sbi Thomae Conti Marcas Octoginta. ex quibus Ju
dicium Conventus Paschae ex Ao proxime praeteriti Coram
Actis Curiae Plocensis Sub Poena Bonis ex Casu Contraven
tionis Circa Manutenendam faciendo publicanda ac Manus Rem
potentis Conventualis et quietationem Solvat Area
liter Enumeratis Decreti praesentis Vigore.

NB. Inter Jmmatos Actum Nagorski et Rosalium de Kapiczy

Inrcem Conges Actis et Cittes per Maritum Suo et Centis
suae nne pntr, et Gm Antonium "bimimus" Bonifacium, Mito-
bedzki Cittum et Actis pntr. Perillrem Rndm Joannem
Mitobedzki Canonicum Livoniae Bonor Mieszczka
cum Suis adjacentijs molendinisq in Fluvio Skrwa
in Visceribus Granitierum Bonor Mieszczka existen
Haeredem Actis per Eunae Gm Antonium Mitobedzki
Judm Exauditis Ptium Controversijs Cittones Parti
um et quia ex Pte Famator Nagrodzkich pro
Extraditione Paris Boum laboratilium Vaccarum
Quinque Juvencae unius et Juvenci Trium annor
ac Equae per Gm Antonium Bonifacium Mito-
bedzki Sibi acceptor Officioso Aresto Innodator
tum bonificatione Carentiae Laborum a Bobus et
Equa Usus fructus a Vaccis et Rer acceptar Re-
gestro specificatar Contra Eunae Gm Mitobedzki,
Jam vero ex Pte Perillris Rndmi Joannis Cano-
nici Livoniae Haeredis et Episcae Gnosi Antonij
Bonifacij Possessoris Bonor Mieszczka Mito-
bedzki Ratione Eor indebite in Litem vocationis
Expensarum Causationis p Poenis ac decernenae
Incompetenti actione relaxationeq Aresti ac
Eliminatione laesivar Maonum Contra Pfatos
Famatos Nagrodzkie Suum ad Judm ab utrinq
edito, decidendo. Quoniam Inventaria eae et Res
mbles p quor Extraditione Gnosus Mitobedzki
per Famatos Nagrodzkie Convenitur olim Fa-
mati Joannis Nagrodzki Fratris actoris Molen-
dinatoris Molendini Bonor Mieszczk p pria
esse ex Judli utrarumq Ptium narrativa dedu-
cuntur Jam autem Gnus Mitobedzki repositis Pri-
mo Contractu Inter Religiosissimam Ursulam
Constantiam Podoska Conventus Siepreen Moniali

um

Monialium Ordinis Sancti Benedicti abbatissam et to-
tum Eunae Conventum Quartae Partis Molendini in
Mieszczk et Mficum Adamum Bromierski Vexillifer
Pttus Plocens, Alterius itiae Quartae Partis Ejusdem
Molendini atq Ob Dni Norbertum Miłobędzki Me-
dietatis pdicti Molendini Haeredes ab una, et prae-
dictum Ob Famatum Joannem Nagrodzki Molen-
dinatorem pte ab altera in Mieszczk die 10ma
Novembris Ano 1772do Confecto, Quo pfatos Haere-
des Molendini Mieszczk hocce Molendinum
Suum pdicto Ob Famato Joanni Nagrodzki in
Tenutam ad Triennium ex Datijs Segetum annuali-
bus dimisisse, Jamvero Eunae Famatum Joannem
Nagrodzki stante Triennio Tenutae suae in Anno
1775to pro Festo Sancti Martini Juxta obloquenti-
am Contractus se determinantis novum Molendi-
num pprio Sumptu cum Pavimento Tegmento et
cum alijs Omnibus Requisitis extruere Aggerem
et Locum Influentiae Aquae in Rothas quanto
fortius una cum distincto Emissorio Aquae
Duodecem Fenestras in se retinenti perficere
sub Poena Trecentor Imperialium Cassorum
et libera Confiscatione Omnis Ejus pprietatis in
Casu non adimpletionis pmissor Omnium sese
Obstrinxisse, Deinde Visione Officiosa ac Pte Pontis
Rndmi et Ejus a Gnosi Miłobędzkich modernor
Cittor et Actor per Mlem Paulum Zelszynski
Coram actis Judicij sui hic in Siepre Fra Tertia
post Dm Exaudi Scilicet Die 18va Mensis
Maij Anno 1779no recognita Molendinum
in Bonis Mieszczk sine Pavimento Tegmento
et absq Camino ac Circa eidem Molendinum
Aggerem disjectam, tum Pontes binos Vetustos

malos Juxta Obloquentiam Episcopi Visionis post Fata prae-
dicti Ob. Famati Joannis Molendinatoris extitisse demon-
strat; Exindeq. per Rationem non adimpletionis Condi-
tionum Contractus in Puncto debitae aedificationis Molendi-
ni cum Omnibus Requisitis et aggeris cum Emisso-
rijs aquae ad Praescriptum Contractus praemissa Inven-
taria, pro quibus Convenitur in Poena per Contractum
imposita post Fata praefati Ob. Joannis Nagrodzki
Molendinatoris sui Accepisse, Jac. Gnosus Miłobędzki
Infert, et Eadem in bonificationem non adimpletae
non jam in Triennio Sed Septennio praemissae aedifica-
tionis, tum pro Poena Juxta Nexum Contractus Confi-
scationi suae cedenda exposcit, tum quia olim
Famata Theressia Nagrodzka praedicti Ob. Famati
Joannis Nagrodzki Mater post Fata Episcopi Filij
sui per aliquot tempus Molendinum ea retinens
Contributionis ex Molendino debitae Siliginis Core-
tos Sexdecem et Tritici Coretum unum Ejusdem Miło-
będzki non extradiderit, postq. Fata Ejus Eamq. Na-
grodzka sumptu suo Sepelivisse, in Cujus Se-
pulturam et Suffragium Animae Ejus Nonaginta
Octo Florenos Polonos Jac. Gnus Miłobędzki ex recep-
tor. praemissor. Inventarior. Extradidisse allegat, et
Reversu ab Illmo Adm. Rndo Rosciszewski Praepo-
sito Sieprecen. super Expensas Funebrales Sibi
dato Demonstrat, Segetes vero, quas Jac. Famatus
Nagrodzki actor ac si per Mficum Miłobędzki post
Fata Famati Joannis Nagrodzki acceptas in Rege-
stro expressas posuit, per Matrem Episcopi Ob. Joan-
nis et Albertum Nagrodzkie Fratrem, tum Franci-
scum Grodzicki et Ejus Contem. Socerum et Sororem
Episcopi Ob. Joannis Coassumptas esse fortiter
affirmat, Exindeq. et Famatus Petrus Nagrodzki

ator

Actor psentaneus à Pretensione Earum Segetum Judtr
recedit; Quocirca Judm attentis pmissis signanter
Obloquentia Contractus Cujus Nexui Famatus olim
Joannis Nagrodzki etiam per Famatum Petrum Na-
grodzki modernum actorem Judli Confessione non
adimplevisse in toto liquet; ~~Proinde~~ non posse Eosdem
Famatos Nagrodzkie actores ptendere Extraditionem
Inventarior à Gnoso Mitobędzki Sententiat, Quinimo-
liber jsd Gnus Mitobędzki à quavis Eor Impetitione
pnuntiatur, Mandonem ac Pte Famator Nagrodzkich
actor Contra Gnm Mitobędzki coram actis Crenz
Plocenz Fra 6ta post Festa Solennia Paschae
Scilicet Die 9na Mensis aprilis Ano 1779no
nulliter ac indebite factam et Arestum eo nomine
Impositum Judm Cassat et annihilat, nihilq
pstanti Honori et bonae Famae Gnori Mitobędzki
nocere debere Declarat, Poenas vero super Ejsdem
Famatis Nagrodzkie extendi debitas attenta
Eor Innopia Judm ptermittit. D.P.V.

N.S. Inter G.G. Clementem et Dominicum Kozłowskie actr per Eumdem G.
Clementem Kozłowski Suo et Fratris sui nne pnlti, G. Jose-
phum Dembski Cittum pnaliter Judm Cittonem Partis
actoreae Parti Cittae suum ad Judm editam Decidendi Con-
troversijs Ptium inductis Exauditis Causam psenz pl Poenis
rptu Circumscriptionis ac intuitu aliar Pretensionum
suo in Judicio pmotam ad Trnum Condescensionis per
Decrum Judicij Sui hic in Siepre Fra 4ta pridie Festi
S. Lucae Evangelistae Scilicet Die 17ma mensis octobris
anno pxe elapso 1781mo Inter Modernas Partes
platum ad Sortem Dbr Pneradz magna assignata
pro finali ad mentem Trni Ptis actoreae Decisione remittit
Cujus Judicij Condrlis Decisioni Ptes parere et Judicatum
pati sub Poena Bonis illo in Trno Condescensionis super
Pte Contraveniente publicanda Obstringuntur D.P.V.

Inter Joannem Wolinski actorem et Citum pmaliter, et Famatum e Michaelem Scrypkowski Incolam Sieprcen Citum et Actrix pmaliter Famatum Joannem Jerewski Incolam Sieprcen ad citum pte, Satisfaciat Famatus Michael Scrypkowski Citus anterior Decto Judicij sui in Decto injuncto ad citat Incolis Famati Jerewski Idg in instanti, et quoniam ad citatus et Ejus ad citationis Copiam sui in Judicio reponit, Idemq Famatus Jerewski Comparitionem inscripsit et pmaliter se gessit. Provide Satisfactione eius Decto ad inventa in Causa ipsam Experiri mandat; In Experimento Quoniam Ptes in Causa ipsum Judicij pLuta Trium Aureor hungaricalr se cum Composuerunt et Eandem Lutam Dcto Wolinski Famati Scrypkowski in instanti exoluit: Provide de Exoluta ead Luta Dcto Wolinski ipsum Quietatur Dcto. Jam quoq Cessionem per olim admodum Rndum Albertum Gradzanowski Prepositum Gradzanovien in Personam Famati Scrypkowski super Summam acquietatam recognitam, tum quoq Manifestationem per olim admodum Rndum Gradzanowski tunc Dcto Wolinski indebite factam Cassat et annihilat in hisq bona Fama Ejusd Dni Wolinski nocere debere Declarat Dcto

Inter M. Josephum Kamponhauzen Swiadrandam Darnaviensem actorem pmaliter, et Quoniam M. Robertus Kamponhauzen Swiadrandam Darnaviensem actoris Frater Germanus Citus ipsum in Trio dispacet et se Condemnare permittit Provide super Eos Citos dispacem Rne decernendam Patrias Legibus Rni desciam in tuytu Contio actoris fomentationis et aliar Circumstantiar Trio Comprehensar ac Scrivar Rne Contraventionis Decto decernitur Condemnado d. A. aut.

Publicato

Inter Dnm Laurentium Bromirski Bl. Plocen et Honestum motivum Civillatorem actorem per Eundem Dnm Laurentium Bromirski suum et Ejusd Civillatoris nne pmaliter Dnm Joannem Parentem et Andream Fabium Cachowski Citos per Dnm Valentinum Lotkowski Judm Deidendo Trium per antenius Decretum antecti Judicij sui Conservatum Insistendoq Ejd Dcto Decernit Quatenus Dnus Laurentius Bromirski actor Justum super Incumptionem Testium praestet idg in instanti; Tanq Reus Jd Dnus Bromirski suus et Civillatoris nne praestit. Postquod

praestitum

praestitum Interrogatoria Conscribat et Parti Citta Communicet, et Inquonem Suam educat, Induxit Quatuor Testes Quintum autem in Interrogatorijs positum non adduxit Pars vero Citta in Eisa Inquonibus persistit Idcirco in Sequen Judicijs suis reponat F.C.

Inter Famatum Joannem Gorzewski Incolam Siepreen Actor pnti, Gnos Thomam et Jacobum Krasinskie Citos per Gm Laurentium Bromirski. Judm Insistendo Decro Anteriori Judicij Sui Concessae educendae Inquonis inter modernas Ptes plato additur Mnlis Judlis ad pnuntiandae Super Incorruptionem Testium Juramenti Rotham Praestitit Famatus Joannes Gorzewski Post Quod praestitum Conscribat Interrogatoria et eaa Subscribat Partiq Citta Communicat idq in instanti Conscripsit, et Subscripsit Ptiq Citta Communicavit et Suam Inquonem eduxit, eanaq Sigillo Judicij sui obsigillatam recepit Quam in Sequen Judicijs suis reponere Tenebitur F.C.

Inter M. Franciscum Bońkowski Pincernam Terrae Lawskiensis Dnum et Gnos Antonium Wilamowski Felicem Jabłecki, Leonardum Famulos Actor per Eundem Gm Leonardum Kowalewski Suo Dm et Suprascrorum Actorum nne pnti, Gm Joannem Kaweczynski Cittum pnaliter, Et Quoniam Illris Mcus Michael Podoski Castellanus Dobrinen Cittus psen in Trno disparet et se Condemnare permittit Proinde super Eorum Citto disparen Rne Statutionis Subditorum de Bonis Płoczyczno et alijs pro Summenae de Ipsis Paenis Contraventionisq Decro amissionisq Beneficij in post educendae Inquonis ac decernendae Penalitatis tum aliarum Circumstantiarum in Trno expressarum Permittitur Condemnatio, quae D. A et R. Cum Comparen vero ad Trnum, ex Remissione sive adcittone Inuden Causa psens suspenditur F.C.

Inter G. Michaelem Lazowski Actor pnaliter M. Robertum Kampenhauzen Cittum per Gm Hiacinthum Przedpełski Ad Objectam à latere Condemnationem ex Parte M. Josephi Kampenhauzen Succamerariae Parnavien super M. Roberto Kampenhauzen in Cro Bobrovnicen in Trnis

Querelar

Querelar Fra 4ta post Fm Ssr Trium Regum Scilicet Die 9na Mensis Januarij Anno labenti Rae Solutionis Summae Decem Millium Florenorum Polonicorum cum provisione obtentae et publicatam: Teneri Eunae M. Robertum Kampenhausen docere de loco standi: Tandem Subijciente se Eodem Mfico Roberto Kampenhausen Moderamini Judicij Sui Decernit Judicium Quatenus Jae Mficus Robertus Kampenhausen Citus in Constitutionem loci standi Poenam Simplicem Quatuordecem Marcarum Polo Mfico Josepho Kampenhausen Obijcienti durantibus Judicijs Suis sub Poena Baonis ex Regestro Poenalium in Determinio Judiciorum Suorum Publicanda Judicio per medium earunae Marcarum in instanti sub solito Rigore ex Regestro Poenalium extendendo et habere locum standi Eunae Mficum Robertum Kampenhausen Citum ad praesens Judicium Declarat, Licet quia Mficus Calasantius Kampenhausen Capitaneus Sieleceni Dnus, atque Nles Laurentius Szuniewicz et Xaverius Mystakowski necnon Honestus Joannes Zamanski, denique Labsi Thomas, et Mathias Famuli Comparitionem non inscribunt. Cum tamen Summario Processu Juris nempe Trinis Condemnationibus videlicet Prima Sabbo post Dm Exaudi proxima Scilicet Die 13ta Mensis Maij Ano 1780mo altera Fra 5ta ipso die Festi Conversionis S Pauli apli Scilicet Die 25ta Mensis Januarij, Tertia quoque Fra 6ta ante Fm Sae Hedvigis Viduae Electae Dei proxa Scilicet Die Duodecima Mensis octobris utrisque Ano praeterito 1781mo Omnibus hic in Sigre ex Pte Ejusdem J. Lazowski actoris super Eisdem Mfico Calasantio Kampenhausen Capitaneyda Sieleceni Dno, atque Nlibus Laurentio Suniewicz Xaverio Mystakowski, necnon Honesto Joanne Zamanski, denique Labsis Thoma et Mathia Famulis in Causa praesenti obtentis et publicatis plenarie Convicti esse deducuntur. Proinde non attenta Eorunae Mfici Calasantij Kampenhausen Capitaneydae Sieleceni et aliorum Contumacia In Causa praesenti Ptibus Comparentibus Experiri mandat

In Experimento

In Experimentū admittendam Pros actoreo Pō Citte versum ad
finem editam deinde ndo Insistendo anteriorib⁹ Deinq⁹ ju-
dicij sui post positum Super Incerruptionem Testium
per Dñ Michaelem Larowski Juratum in jure ndo eduendo
Inquisitionis inter Easd Ptes plenius Testes suos prius
per judicio Interrogationis et Responsis Testium per
Ptem Adū Connotando per Ptem vero Citatam subscribendo
Induceat, et Inquisitionem suam educat idq⁹ in instanti:
Induxit et eduxit, eamq⁹ Sigillo Judicij sui Obsigillatam
ad se recepit, quam Inquisitionem in Registro Judicij
sui sui in Negotio celebrandis Reponere Tenebitur &c.

Inter Dnillum adm Rndum Gregorium Lawarski Preceptum Skrzinsky
et Dñ Carolum Prochaski atq⁹ honestum Ludovicum
Stasinski Organarium, necnon Subditos de Sanctuario
Skrzinsky Adū per Eund honestum Stasinski Orga-
narium suum et Suprascriptum Adū ex una, et quamplures
Josephus Calasantius Kamperhausen Capitaneja de
Sieciech Dnus, et Dñ Laurentius Siniawski et
Vladislaus Waliszewski Famuli, necnon honesti Joannes
et Cajetanus nūs Pedisequus Citti ad attentandum Jura-
mentum super Incerruptionem Testium per Ptem
Adū exeptere debitum disparent et se Condemnare
permittendi. Proinde super Eisd Citis dispariens
Juris decernendi abusus amminiculisq⁹ ulteriorib⁹
Juris effectij, in post eduendis Inquisitionis Ptis Prosperita-
tis Piscaturae in Lacu Violentia per actorum
Dominum Illatendis ac decernendo Penalitatis permitti-
tur Condemnatis, quo D. A. & B.

Inter Dnos Rochum et Salomeam Virginem Juniptam Machryn-
skie Adūs et Citos per Eundem Dñ Rochum Machrynski
Fratrem suum et Sororis suae nūe pmtis, Provisum
Stanislaum Karimierczak Adūs et Citum per Eund Dñ
Machrynski, et Dñ Josephum Dębski Adūs et Adūs
pmtis, in Dominicum Kordyski Citum per Dñ Paulum
Zdrowski. Judū Deindendo Tenuit per Dnum antea-
di Judicij sui Conservatum Insistendo; Qui Dnus Consequa

dictamo

Dilationis Inquisitionis Statuit Quatenus utraq Ptes Jurium
super Incorruptionem Testium prosint idq in instanti:
et quoniam Duo Rochus Machorynski sun et Suprasens
Alter nne d Alter Ejus vero Josephus Dzbski sun p Interpre
hoc Jurium presbiterunt: Proinde Interrogatoria a Cu
scribant sibi ab invicem Communicent et Testes Statuant
Inquisitionem quisq ppriam ad Contestatum Juramen
Dicat, Dixerunt, dictas et Obsigillatas ad se recuperent.
quam in Seqens Judicijs suis reponere Tenebuntur H.

Actum in Sigro in Trnio Communibus Tribus Proxime
Sabbo Postridie Festi Conversionis Sancti Pauli apostoli
Sulicit Die 26ta Mensis Januarij Aō Dni 1702do Celebrab

Inter S Adamum Uniewski Actorem partem et Quoniam Ejusdem Anna Ejus
Jacobi Cichonski Eva S Antonij Dombrowski Barbara Ejus Wojcik
ca Marianna Virgo Innupta Bialyszewskie tum manu Cas
Cathi Sperne in Trnio Disparent, et se Condemnare permittunt
Proinde Super Eps Cathis disperse mē Solutionis Summas
Unius Centum alterius Quadringentorum Flnē in Lucem Ulte
rioris Fortis fatalis faciens Executionis permittitur Condinão
quae Dat Ut

Publicab

Inter Sm Lucam Dzierzgowski Actorem partem Ejus Gasparum et
Catharinam Iglenicky uxorem Cengos Parentes et Michaelem
Filium. Brudnickie Cathe per Eum Sm Gasparum Brudnicki
Ejus Centis ac Filij Ejus mē partem Judm Decidens Clonum
Ptis Act Pti Cathe Suum ad Judm Dbt Controversijs Ptium
Exauditis Quoniam Causa presens Sine Condescensione De
cidi nequit Proinde necessariam esse Condescensionem in Tri
duum Bonae Feriae Capitali tempore facta temporis dis
solutione in Aō presens videns Judex Ejus aut Ejus Camerae
Trium Dierum Condescendere Advenient Quod Judm Suae
Offm Camerae Unius Ubi Duo Duae Ubi tres absentia non
obstante medio Ptium Sumptu Condescensurum. Reproba
tionem Documenti Injungit, de ppria Sortium Da
minis injunjs Cunctisq ptensionibus fundi inquisit Inve
stigabit. et Cui Juste Debebitur Adjudicabit, Inquisitionem Ex
pedict Juxta ubi necesse erit, Incipiet Calculum. a quo citer
ent peraget Satisfactionem Omnimodo Cui et a quo Cons
pecierit pronunciabit, Sententiabit, Ptes in Obus et Singulis ptensio
nibus Nihil citatum et Insolutum relinquendo p Exigentia
legis Justitiae Innotescat Documentum Finaliter Decidet Dis
judicabit et Moderabitur Cujus Decisioni Ptes Parere dixerunt

scere

scere ac Judicatum pati Sub Pena Binis Mlo in Trne
Condemnationis Super Pte Contravenient Publicanda Debe
bunt, Lycta Pena Septem marcar Plores Pte per Ptem Com
pensanda. Judicio Suo tollo ab Utragio Pte solita Juris praxi
Solvenda Pro Quo Condemnationis Trno Ptes quos Voluerint
et Negotium prosequi Adcitent, Adcitandi Sub rigore quo Su
pra. Comparere teneantur D.P.V.

Inter Gnm Michaelem Smechowski Act et Cit pttm Gnm Franciscum
Smechowski Cttum et Act pttm Gnm Petrum Rudowski C.J.Pla
nen Cttum et Act pttm G. Stanislaum Smechowski Cit per
Gnm Franciscum Smechowski Gno Antonium Parentem Ga
briel Ceciliam et Mariannam, filium et filias Roje
wskii Cttos per Eum Antonium Rojewski Parentem Suo
Eius et Pupillor Suor nne pttm, Gnm Andream Sumerski Attum
tam de Smechowskie Gni Valentini Kotarynski rectis Sensibus
Carentis R.ri Viris extat Cedam per G. Paulum Jot Rowski
Ad objectas a latere Condemnationes et quas primam Sabbo
post Trn Sti Luce Evangle Scilicet Die vigesima Tertia
mensis Obris Ao 1779no alteram Illas Sabbo Octa Trn Sc He
dvigis Viduae Electae Dej Scilicet Die 13 mensis Obris Ao
1781. Utrasq in Judicijs Spectabilis hic in Supre ca Pte Gni Rochi
Antony Rojewski Super Gno Francisco Smechowski rne Extra
ditionis Inventarii Tertiam quoque Tra Illa Postridie Sti
Sc Hedvigis Viduae Electae Dej Scilicet Die 16ta mensis Obris
Ao 1781 Ex Pte Gnae Catharinae de Suriegickie primi ob Gni
Valentini Kowalewski Secundi ad Spectabilis voti Gni Mathiae
Suriegickii Centis matris, Victorini et Luciae Kurzelewskich
minorennium Rne Extradationis Inventarior ac Compen
sationis Accrescentia in Judicijs Spectabilis hic in Supre oblatas
et publicata teneri Eum Gnm Franciscum Smechowski Dovere
de loco Standi inducto rnibus Eius Gni Smechowski non
posse Sibi Constituere locum Standi Judne Arbitratur Quocirco
Decernit Quatenus Gnis Franciscus Smechowski in
Constitutionem loci Standi p qualibet Condemnatione per
panam Simplicem Quatuordecim marcar Pol Durante
Judicijs Suis Sub Pena Binis ca Regestris Panalium.
in Determinatis Judiciis Suos publicanda Judicio Suo per
medium Caroli Marcarum in Instanti Sub Simili Rigore
Exolvat, et habere locum Standi Eius Gni Smechowski
ad Spectandum Judm Declarat, Judm Cnes Plium Suum ad Judm
edis Duidenas Controversijs Plium inducta Eraudi Sigurio
Pte Circa Introductionem Negotij Spectabilis Secum Composue
runt et Complanationem Sub tradu Judiciorum Spectabilis hic

vi Supre Die 26ta mensis Januarij aõ Currenti vigesimo Con
scripserunt et manibus Suis Subscripserunt Quod Compla
nationis Judicio Suo porrecta approbationem Expetierunt Quod
Judex approbata Eadem Complanatione vi omnis Juris Ratum
Quatenus Suus Franciscus Smichowski Cellus Summian
Duentes Herene Polone Supplica Complanatie Sõ michaeli Sme
chowski ad Solvendum Assecurati vi et p virtutem Statutis Pro
uincialis Dapte Aõ ipsum Ventura Coram Officio et Actis Cone
Plocens Sub Pena Dnõ vi Casu Contravencionis Circa Ma
nifestationem vi Juris faciendo publicanda Solvat et realiter
Enumeret Lycta per Eundem Smõ Smichowski Pena trium Mar
carum Polo Sõ Sonechowski vi Jnõ et Subsigillo quo Supra
Judicio Suo Tabio vinstanti Sub Solito rigore ex Regõ Pena
lium Exhibendo Solvendo Nihilominus Judex visis tenore Eius
Complanationi Capitulo quibusvis Mandibus per Sõ Michaelem
Sonechowski tam Cone Transactiones Resignatorias per ob
Sõ Adamum et Mathaeum Pantuskie ob Sõ Joannis Sny
nata Pantuski filios vi primam ob Sõ Pauli Smichowski
Quo ob Sõ Francisci Smichowski Parentes aõ Dcti per Eorum
Sõ Paulum Smichowski virem Sõe Francisci et Stanislay
Smichowskich filios Suos post hac per ob Smõ Stanislaum
vi rem Sõ Francisci Smichowski Fratris Sui Ob extremum
per hunc Sõ Franciscum Smichowski in rem et prima Sõi
Petri Rudowski Campij Jnõ Plocens Super Sortes Domes Zol
zyno mijszewo Mysliki Krazyno et Smerzewo Subscripti quam
Cone Decretum Condle vi Feudo Dõ Zolzyno Jnõ Ida Aste
Jnõ SS Simonis et Judae Aplor Aõ 1765to per Offm Emile
Jnõ Plocens platum nec non Cone Quietationem per pro
minatum Sõ Sonechowski Resignata Coram Actis quibusvis Facta
et Interspersa Standum per omnia tam Suprascriptis Transactio
nibus resignatis quam Decreto Condli Supra de Actu Exarato
Judex adiudicavit et plibatis Smõ Petrum Rudowski Campium
Jnõm Plocens Sedis Sortium Domes Zolzyno Mysliszewo My
slik Krazyno et Smozewo p Jmbutatis hæredes Agnovit
et Ratum D.P.V.

N.1. Inter Smõ Michaelem Milobedzki C.I Plocens Actorem pretCh
Chamski Tribunum Radiazieme Cellum et Actorem per Smõ Antho
nium Dielinski discriptum Plurium Smõ Gaspar Sobolewski
Cellum et Actorem Judex Combinatis Pluribus actoratibus
Epo Expunit mandat vi Experimentis Controversijs Pluribus Exau
ditis necessariam se prebeat Compantiorem. Missa Josephi
Chamski Tribuni Radiazieme Cellum et Actorem p Sequens Judicium
Suam Cadentia vi Registe Celebrando Judm Consed. J.C.

Inter Sm Joannem Klesiecki Actorem pretex et Infidelem Lewek Dosa Judex
um Regnere Actum per P. Hieronimum Przepiecki Jusm Petrem
Plis ad Pli Acta Suum ad Judm edis Decidendo necessariam esse priam
Comparitionem Plium Utraq; pro Sequere Judicijs Suis hic in Supra
Celebrare Subsequens Carvet. I.C.

Inter Sm Alexandrum et Rochum Lisiewskie Actores per P. Rochum Lisi
wski Suu et Fratres Suj mm pretex Sm Joannem Czachowski Actum
pretex Sm Paulum Brudnicki Laurentium Sierakowski Actus et
Judicare per P. Laurentium Sierakowski Suu et Sm Pauli Brudni
cki mm pretex Quoniam Sus Lucas Bromirski Actus Suu in Judicio
reperitis per Pem ad trinis Cedulibus prima quia Feria 3tia post
Dm Cracidi Subiit Die 18va mensis Maij altera Fra 3tia festi
die Festi Sancti Luca Evangelo Subiit Die 19na Mensis Octobris ultiq;
ri Ao 1719no. Tertia denique Feria 6ta post Sm Conversionis
Sancti Pauli Subiit Die 28 Mensis Januarij Ao 1700. Omni
bus in Supra in Judicijs Sus Fratribus a Sm Alexandro et Rocho
Lisiewskie modernis Actoribus Summario Processu Plenarie Con
victus esse Deducitur. Proinde non Attenta Contumacia Ejusdm
Luca Bromirski Jure Convicti Partibus Ad presens Comparere
Judm Negotium Inducere mandat in Intro Ductione Negotij Judm
Judm Negotium Decidendo Petionem Partis Actoris Parti Citatæ prius ad Judm edis
Controversijs Utraq; Plium Exhibitis Quoniam Causa prius
inveterata Suum ad Judm pronovetur. Proinde Judm Ad Affe
ctationem Plium Utraq; Dilationem Communicationis
Documentor Pro sequere Judicum Suor Sententia in Supra Ce
Ubrario ad prescriptum legis provinciarum dat et Cond. I.C.

Inter Sm Jacobum Lottowski Actorem pretex et Sm Magdalenam Lotto
wska. ab Sm Przedzicki relicta Centum Octoginta Actum pretex Jusm
Immun per Antecessores Decretum. Regij Suj Concessæ Communi
cationis Documentor Pariter Plis Modernas platum Conservab
Ad Satisfactionem Ejus Decreti ut prenotat Communicationis
Documentor Plis Utraq; Stringentibus instantis et quoniam
loco Satisfactionis Ejus Decreti Concessæ Communicationis
Documentor Pars Acta Summam Quinquaginta Tynes ea
Summa majori Centum Tynes Actis Crac Plures Feria 4ta
post 3tia Solennia Sacri Pentecosten Ao 1719no. per ob Sm Joan
nem Lottowski Ejusdm Sræ magdalenæ de Lottowskie Przezdzie
cka Acta Parentem ab Sræ mariannæ Lottowska ab Sm Josephi
Lottowski Fratre ea ab Sræ Annæ Iglerowska Progenito Actoris Amitta
Centi Sua Simplici debita ut cum Debito post ipsam percepta
Inscripta Port Pentem Deorsum Pactis Ejus Cum Alberga
alios Consuetos Jure Sumptuos Respiciens Proveniens Cum Interes
Concernens Sm rati Debiti Agnoscat Jam quoque ut Justis Pari
tionis ab Eo Summa Proveniens Pars Suum pro quota In
quita Tynes Juxta Componerent, et Eosa Quotas tam Orgin

quam

quam Provisionalem. Eae Cilla se Soluturam offert Proinde Judm attenta Eae Agnitione et Partium Compositione Decernit Quatenus Eae Gsa de Lotkowskie Przezdziecka Cilla pmissas quotas primam Quinquaginta Tyne Orglem alteram Triginta Tyne Provisionalem quemlibet Tyne Triginta Octo Grosses Numerando in et pro Vigilia Fti Nattis Sti Joannis Baptae Ao Currene incidene Coram Officio et Actis Crene Plocene Sub Poena Bnis in Casu Contraventionis Circa maonem in Ibia faciena publicana Pti Actorea absq quibusvis diffugijs et Justitiae Protellationibus Solvat et realiter enumeret Luyta Poena Trium marcarum Polone Pti Actorea in Trno et Sub rigore Suprasorio Judicio Suo totiae incistanti Sub Solito Rigore ex Regestro Poenalium Extendena Solvena D.P.V.

Inter Gsos Piochum et Alexandrum Lisowskie Actt et Citatt p eunq G Piochum Lisowski suo et Fratris sui nne pltr et GG Valentinum Bartholomeum Ludovicum Hyacinthum Josephum Mariannam et Franciscam Virgines innupti Cherzeskie Citt et Actt p Eosq GG Valentinum et Ludovicum Cherzewskie suis et suprasororum Citt et Actt nnibus pltr, GG Joannam et Ursulam olim G Joannis Rzeszotarski relictam Contem Viduam Casimirum Vittum Annam G Valentini Gizenski Contem Juliannam Virginem innuptam Kęsickie Citt et Actt per eunq G Joannem Kęsicki suo et suprasoror Citt et Actt nne pltr, G Stanislaum Kotlewski Citt et Actt pltr GG Petrum Melchiorem Mariannam G Jacobi Gerwatowski Contem Hedvigim et Agnethem Virgines innuptas Malanowskie Citt et Actt p eunq G Melchiorem Malanowski suo et suprasoror Citt et Actt nne pltr, Judm Cionem ex parte Gsor Piochi et Alexandri Lisowskich eonq GG Cherzewskie Kęsickie ac Malanowskie tum Kotlewskie superius in Comparitione expressos tam Cassatione Condemnaonis sub actu Trae tertiae postridie Festi S. Hedvigis Viduae Electae DEI scilicet die decima sexta

Mensis

Mensis 8bris in Sepre in Judicijs suis ao 1781mo sup
pdictis Gnis Lisowskie Actis ad Trnum Tra 2da pt Trn Circum
cisionis Xti Dm ao eoe p MR Gnalem expertatum obtentae
qm Statuitione eiusq Mlis p recognitione iudli de tem
pore suprasene editae Cionis suum ad Judm edit decidenq
Controversijs hac in Cathegoria ptensae Cassationis Conde=
mnationis pro et contra illatis Exauditis Statuit Judm
quatenus Pars Cit hunce Mlem p quem Citatio in Acti
catione Condemnationis specificata contra Partem Actis quo
tempore exportata fuerat qut Convenitur Statuat idque
in instanq et quoniam in Satisfactionem Sententiae Ju
dicij suj MR Providum Stanislaum Wygodny de
bonis Cetlino authum et Jurat iudlter statuit, proinde
Judm Eanq Partem Cit satisfecisse adinvenit, siquidq
vero Judm ab eoq statuto Mli p eius immemoriam
de Expertatione Cionis plene informari nequit sed ex
actibus acticati Termini post cuius Expertationem in
Registro Curatar Inscriptionum obloquenq binis, primo
in Choatae Cadentiae Tra 3tia pt Trn S. Agnethis Vel Mar
tyris scilicet die 23tia Menq Januq ao 1781mo altero
circa Acclamationem Mlis ad disiudicandq incidenq Tra
6ta pt Dm Exaudi scilicet die prima Mensis Junij
ao eoq Inscriptione Gpor Valentini Hyacinthi Bartho=
lomaej et Ludovici Chorzewskich et alior contra pfatos
Gsos Lisowskie iuxta Trnum Tra secunda pt Trn Circum
cisionis Christi Dm ao eoq videlicet in ipso Initio
anni 1781mi expertatum sub numero sexagesimo
Curata p non sunt Disposita hisq elapsis binis
Cadentijs sine Edito Trno Condemnato sub Actu Tre
3tiae postridie Festi S. Hedvigis Viduae Electae D E J

scilicet

scilicet die decima sexta Mensis 8bris ao Eoe in tertia
Cadentia Judicior suor sup modernis Act Gpis Lisowskie
obtenta esse probat, quo circa punibilem Partem Cit Judm
adinvenit iniungenae, quatenus suprascri Gpi Chorzesey
Kęsicey Kotlewski ac Malanowsey Cit pro obtenta
sine Termino Condemnatione superius de Actu exaratu
Poenam duplicem quatuordecem Marcar Pol Pti Act durante
Judicijs, Judicio suo p medium in instanti idq sub Poena
bannis ex regestro Poenalium publicanae solvant et
realiter Enumerent, Condemnationem vero suprafat
super Gsis Lisowskie illegaliter obtent sine Poenis
Judm Cassat, quo vero spectat Negotium Principale
decidenae Actiones pt translapsum Trnum p Decrum
iniunctae Communicationis Documentor Judicij sui
p pfatas Ptes sibi ab invicem edit ultimoribus Ptium
Controversijs exaudit Teneri Ptes utrasq satisfacere Decro
eiq in puncto Communicationis Documentor idq in
instanti Judm censet et quoniam Gthochus Lisowski
Actor suo et Alexandri Gpi Lisowski Fratris sui nne
iam autem a Parte Cit G. Melchior Malanowski
suo et Gpor Chorzewskich Kęsickich et Malanowskich
Cit nne in Satisfactionem Decro iniunctae Communica
tionis, Documenta p Summaria Conscra et iudlter
confrontata sibi ab invicem Communicarunt et super
realem Communicationem ad Comprobationem iurato
riam se se trahunt quinde admissibilibus adinvenitt.
Statuit Judm, quatenus Comprobent ea Rotha qut
Documenta ad Causam Bene spectane realiter sibi
communicarunt et Conscripserunt ac nihilquidquam
Pars Parte in Judicium Celavit et addit Mlis

iudlis

iudis ad pronuntiand Juramenti Rotham p̃stiterunt
Juramentum tam p̃ Rochus Lisowski Act suo et Fratris
sui nñe quam p̃ Melchior Malanowski suo et Suprascor
Act nñe, quo absentb Satisfactione in p̃missis adin
venta Negotium principale iusta Prescriptum Legis
pro sequend Judicior duor in Sup̃e Celebrand Cadentia
Judicand determinat T.

Inter Illustr̃ Adm̃ Rndm̃ Rochum Lechowicz Praepositum Lutocinens.
Actorem p̃tũ Illustr̃ Adm̃ Rndm̃ Antonium Praepositum Ecclesiae ut Mand
qui Act Sui Rndi Ignatium. Fratrem uterin Przeradzkie germanum
Cattos per Eund Rndm̃ Ignatium Przeradzki Suo et Quos Illustr̃ Adm̃
Rndi Fratris Sui nñe p̃tti et Sui Mathaeum Jabrowski et Elisa
bethem Przeradzka Jugales Conjuges Cattos per Rndm̃ Barthelomeum
um Sutkowski Judm̃ Terrestrem per Anteriores Decorum Judicij Sui
Conservatum. Decidendo Satisfaciat Illustr̃ Adm̃ Rndus Lecho
wicz Actor Ejus Decreto Anteriori Judicij Sui in Puncto injuncto
Complationis realitatis Sine per Eund Actorem plenarie Judicium
stanti et Tradito Mlis Julis ad p̃nuntiand Jurti Rotham Prestitti
tanto Superius Rotha p̃ut quota Decem aureor Hungaricalor ob
Pillis Rndm̃ Francisco Przeradzki Canon Cathedr Actmens Illustr̃
Rndi et Rndi Przeradzkich. tum Sue Jabrowska. fratri germano ad
Scriptum manuale Die nona Maij Ao 1776to. Datum Lomza
tius Concredita tum quota Triginta octo Florenos Pols p frumentis
per Eund ob Pillem Przeradzki ab Actore licitatione emptis Eod
Scripto Specificatis ad Solvend Illustr̃ Asseurata non Ejus Actori
pacificata iusto ad persolvend Debebatur. Qua Complationis
attenta Statuj Judm̃ Lucklensis Illustr̃ Pillis ut Succumbens Quos
ob Pillis Rndmi Francisci Przeradzki Canonici Cathedr Unus
Ex Actore se non reperiendo gradum Summam Decem Au
reor Hungaricalor quotam Triginta octo Florenos Pols Juxta Cir
cas vi et p Tñi 4ta post Dm̃ Conductus Paschae Ao p̃sente In
cidenti Coram Officio et actis Curiae Plocens Sub Poena Bñis
ut Casu Contraventionis Circa Manutenem ut Illustr̃ Sacrum pu
blicand Ejus Actori Spiritualium rem. persolvend Recognoscenda quie
tationis Seu Cessionis Solvant et enumerent, Lis tã per Cas
pam trium marcar Pols Pti ut Inñ et Sub Rigore Suprascrip
Judicii Sui totius inmutanti Sub Solito Rigore ea Legatio
panalium Extendendo Solvendo D.P.V.

Inter Illustr̃ Adm̃ Rndm̃ Rochum Lechowicz Praepositum Lutocinens
Decanum Bierunen Act̃ pt̃, Illustr̃ Thaddeum Carolum,
et Joannem Scholasticum Tribunicios Illus Plocen Cit et Judicn

per Gm Laurentium Sokolnicki Inscrum Plenten, et quoniam M. Josephus Calasantius Kampenhauzen Capitaneja Cittus psens in Trno Disparet et se Condemnare permittit Proinde super Eos in lucro Solucionis Census a Summa Mille Sexcentor Decem Florenorum Pol Ecclesiae Lutocinen provenien ab ultima Quietatione retenti Permittitur Condemnatio, quae D. A. et R. Cum Comparen vero Causa psens Suspenditur H. Publicatt

Inter Gm Adamum Zawidzki actt pnaliter, et Infidelem Leyzer Lewkowicz Judaeum Siepreen Cittum per Gm Paulum Zoltowski, et quoniam Comparens Infidelis Leyzer Lewkowicz Cittus post introductum Negotium ab inscra Comparitione recedit et suum Principalem Condemnare permittit Proinde super eos Citto temerarie ab inscra Comparitione recedente Ratione Solucionis Summar Unius Centum Sexaginta Tynphon "Grossor Quindecem Pol" alterius Centum Tynphon meliorationisq Decri Castren Plocen injuste Evasionis decernenda Poenalitatis rptu Causata Remissionis ab Officio Coen Plocen in lucro ultimariae fortis finalis ac indilata faciendae Executionis decernitur Condemnatio, quae A. et R. Publicatt

N.S. Inter. Gm Antonium Rzeszotarski actt pnaliter et Gm Paulum Rzeszotarski Cittum et Judicen pntr, Teneri Ptem actrem docere Ptem Cittam de Terno et Contentis Cittonis suae idq in instanti et quoniam non docet. Proinde Judm Ptem Cittam à Trno Ptis actrea ad psens liberam facit et pnuntiat.

Inter. GG. Sigismundum et Mariannam Gi Antonij Milodroski Contem seu utrosq Conges Lisichie actt per Eunae G. Antonium Milodroski suo Contis ac Fratris Ejus inscrum Plenten pntr, Gm Ignatium Lisicki Cittum per Gm Jacobum Lisicki Judicium Decidendo Cittonem Ptis actt suum ad Judm edictt Controversijs Ptium Exauditis. Quoniam Causa psens intuitu Pretensionum Fundi et aliar Circumstantiar in Judicio suo vertetur, quae sine Condescensione decidi nequit. Proinde necessariam esse Condescensionem in Fundum Bonor Lubosczyno magna Captatt tempore facta tempestiva de adventu

sui

Sui Avisatione Judicij Sui aut Gnos Camerariosq Trium Florenor
Conducendos advenid Quod Judm Sive Ostm Camerariale Tre
Florenor unius ubi Duo Duor ubi Tres absentia non obstante
mutuo Ptium Sumptu Condescensarum Restitutionem Documentor
à Jnōcio Liśicki si juste debebitur dem adjudabit, de Pretension-
bus Fundi Desolatione Sortium per quem possessa appare-
bunt vel Reparatione Interceptione Inventarior, Bonificatio-
ne Rerq Mblium si juste provenerit Inquiret, Investigabit,
Inquōnes Expediet, Jura Eadem et Satisfactionem Omnimo-
dam Cui et aquo Competient pstandam Sententiabit, Ptes
in Omnibus et Singulis Pretensionibus sin tul in tantum et
irresolutum relinquendo p Exigentia Legis, Justitiæ, Juris
ac Documentor finaliter Deinde Dijudicabit et Moderabitur.
Cujus Decisioni Ptes parere et acquiescere Judicatumq pati
sub Pœna Pœnis illo in Jno Condmo super Pte Contravenien
Publicanda Debebunt. Lata Pœna Septem Moscar Polon
Pti per Ptem Compensanda Judicio suo tolle, abutrag Pte
Primstanti solvenda, Pro quo Condmo Jno Ptes quos vo-
luerint et Negotium psens poposcerint adjudicent, Adjudicandi
sub Figura quo Supra Comparere Tenebuntur. D.P.V.

Inter Jd. Ludovicum Sigismundum Mariannam Jo. Antonij
Milodroski Comtem Mariannam Agnetem Amittas Liśicke
Augustinum Cachorowski per G. Antonium Milodroski suo
Comtis ac alios adros nmē et inscium Plentem prialiter
Gnos Jacobum Patruum et Felicianam de Marchocke
ob Jnōi Antonij Liśicki Comtem Relictam Viduam Matrem
Agnetem Filium et Filiastram Minorennem Liśicke Cittos
et Judicem per Eos, Quos Jacobum Liśicki et Felicianam
de Marchocke Cittos Liśicka suis et Sōr Agnetis Minorennis
nmēq pnaliter, Mtheum Stanislaum Rokosowski et Brigittam
Liśicka Juxicem Conjugem Cittos et Judicem per Mantum,
suo et Comtis suo nmē pnaliter, Dum Ignatium Liś-
chi Cittum per Jo. Laurentium Bronisłowi Judicium
Decidendo Cittorem Partis Actoreæ Partem Cittos Suum
ad Judm editam Controversijs Ptium Examinis Juxtam
am Causa psens Caum ad Judm promovetur inveterata

Prvinde necessariam esse Communicationem Documentorum
ad Prescriptum Legis per Ptes utrasq; & Sequen. Judicium
Suos Cadentia in Scpto Celebranda Subsequendo Judicium
Censet &c.

Inter DJ Petrum Parentem et Matheum Filium Pezynskie Actos
per Parentem suu et Filj sui nmé pntis, et Dñ Joannem
Chachorowskj Cittum pnaliter, Judicium Deindendo Inuo
per Deorum Jnjunctu Communicationis Documentos antea
ti Judicij sui Conservatum Controversijs Ptium Exauditis
Tenet Ptes Eas, Satisfacere Deoq; Eq; in Sanctu Communi-
cationis Documentor idq; in instanti Judm Censet, et Jus-
niam Satisfaciendo Eq; Deoq; Dñus Petrus Pezynskj Pa-
rens Non nisi volam Maonem ad quam agit Inscus
vero Chachorowskj Cittus Documenta ad Causam ipsam Spe-
ctantia per Summarium Conscu Confrontata et ad subuni-
bendum Judicio porrecta sibi ab inicem Communicarand
et ad Compbationem Juratoream Super realem Commu-
catonem esse trahend. Jrvinde admissibilibus adinventis
Judm Quatenus Statuit Compbent ea Pctha et quidem Jpso
Petrus Pezynskj qut nulla alia Documenta pter
Maonem ad quam agit, Jam autem Dñus Joannes Cha-
chowskj qut Documenta per Summarium Conscu
rabiter Communicaast et nihil quid quam Dñs Pti
in ipsius Causa ipsem Celavit et adductus est Dñus
Judex ad pruntiandam Juramenti Pctham, et Jus-
am tam Dñus Pezynskj quam Dñus Chachowskj Pctha
que supra Jurtum petiterunt. Jrvinde Eod, attend
Satisfactione in pmissis adinventa Negotium Principale
ad Prescriptum Legis & Sequen. Judicium Suos in Scpto
Celebrand Cadentia Deindendam Judicat &c.

Inter Dñm Mariannam de Pezynskie Olim Thomae Krajewskj
Relictam Cortem virduam Atricem et Cittam pntis Dñs Ada
mum Krasnowskj Cittum et Actos pntis, Judm Cittones
Ptium et quid Dñ Marianna de Pezynskie Krajewska
Contra Dñm Krasnowskj & Solutione denutat per Eandem
Incsam Krajewsko ptato Dñ Krasnowskj stante Commu-

Connubio cum ob Jha Annam Krajewsko Filiã Egis Conte
suo mutuo Conredita atq; p Extraditione Inventarior
et Rer Mblium in Expeditionem Gic, ob Jha Annã de Kraje
wsko Krasnosko datos Regestro in Judicio suo requisit
specificatos, Jam quoq; ex Pte Egis Jnoi Krasnosli Cen
Jhan Krajewsko p bonificatione Inseminatiarum
in Sortem Bonor Krajewice Rzaki imputatar ac aliar
Erogatar Expensar, tum pro Solutione Summe No-
vem Aureor hungaricalr suum ad Judm vicissim sibi
editas Deinde Controversijs Ptium indultis Exauditis
Necessariam esse Condescensionem Dni Camerarii Jmor
Plocen ejus absentia non obstante ad Fundor Bonor
Krajewice Rzaki Conducendos advenit. Quo Judo
Camerariale Jrõe Plocen Captata tempore prius de
adventu sui tempestive faciendo Auisatione mutuo Par-
tium Sumptu Conducendum et Condescensorum Summas
per Ptes à se ptensas liquidabit, et Earum Solutio-
nem si juste Cujcta quo Debebuntur Injunget, de Repa-
ratõne sive Desolatõne ædificior Auctis vel deperditis
Inseminationibus cunctisq; Ptium Praedensionibus Inqui-
ret, Investigabit, Inquones si Opus fuerit Expedit, Justa
si necessaria fuerint et à quo inferent Exigit Bonifi-
catõnem et Satisfactionem Cujcta a quo debebitur petend
Sententiabit Causamq; ptes Exigentia Legis Ju-
stitiæ, ac Jnor Ptium utriusq; finaliter nihil intactum
et irresolutum relinquendo Deinde Disjudicabit et Mode-
rabitur, Cujus vel Duo Officij Decisioni Ptes paratæ
Judicatum pati Debebunt ac Tenebuntur vtq; sub De-
na Bonor illo in Jnio Condescensionis super Dte
Contravenien publicanda Lata Pena Septem Marcar
Pol Pti pro Otem sibi ab invicem Compensanda. Judicio
suo tolidem per ultramq; Otem in instanti sub actus Ri-
gore Solvenda; Pro quo Condmo Jnor Ptes quas voluerint
Negotiumq; Causæ ptes, juxta sint adsint adcitandi
sub simili Rigore Comparent et Judicatum patiantur D. V.

Inter Dm Stanislaum Poszotanski actr pnalitet, et Dominam Dnã Petrusche-
wiczowsli Actus ptes in Jnio disparet et se Condemnare permittit

Deinde

Provinde super Eor Citto disparen Rnē Solutionis Summa Centum
octodecem Tymphos et uno Pari Bovum Fatis ob Dō Sebastiam
Reswtarski Actor Exercitis Derelictis per Jpōs acceptis quemlibet
permittitur Condemnatis, quae D. A. et R.

Publicatis

Inter M. Robertum Kampenhausen Cittum pntē Dō Michaelem Lazowski
Actorem pnatitis Judicium Instituendo Anteriori Decto Judicij
sui Conesso educendas Inquisitionis inter medianas Partes
plato additur, Mutis Judicis ad pnuntiandos Super Invm
phionem Testium Juramenti Rotham. Prestitit M. Robertus
Kampenhausen suo tantum ex Interesse. Lus attenta Jure
Conseibatur Interrogatoria et Eadem subscribatur Pligo ejus
Communicet idē in instanti et quoniam Consortes Partis
Communicandi Judicat Testes Educit Tribus Testibus religuos
vero in Sequenti Audientia Judicium suum huic Sepre Celebrandis
Judicare Intendit. Jnquisitionis suam educere ac reponere Tenebitur &c.

Inter Dnos Jacobum Franciscum et M. Antonium Excretus Borosne
Capitanium Zglinidiae Actis per Eumdē Dnm Jacobum Zglinidi
suum et Suprascōs Actis nīe ac in certum Plenius pntē Officio
Barbaram de Borowskie olim M. Caspari Zglinidi Relictam
Antem Vduam Matrem, tum Adamum Spirignum Franciscum
Joannem Annam ac Constantiam Virgines Innuptas Filios et
Filias Zglinidiae Citos et Judicem per Dnm Franciscum Zglini-
di Tribunalis Sepreni suum Matris, Fratrum, et Sororum me
pntē Officio Paulum Pilichowski Cisparium Terrae Vrodin
et Mariannam de Zglinidiae Invicem Longis Citis et Judicem
per Dnm Mathiam Marowszelii Judicē Invm per antemissum
erectum Judicij sui Conesse Communicationis Documento
Conservatum ad Satisfactionem Eōrum Dēm in Junctis Commu-
nicatis Documentis Ptēs Stringit idē in instanti

In Sepre in Terminis Communibus Terrestribus Plebeis
sibus Fra Secunda post Festum Conversionis Sancti Pauli
apostoli proxima Scilicet Die 28va Mensis Januarij
Anno Domini 1782do Celebratis.

Inter Dnm Mathiam

Dñ Matheum Swięcicki Actor pntr et Infidelem Leyrer Lewkowicz
Cittum per Dñ Paulum Lutrowski Jenen Comparentem Sistere
cientius inscribere Compantionem à Pte Citto, et quoniam non
inscribit, quimmo Suum Principalem Condemnare permittit,
Vnde super eos Citto disparcq Pnē Contravencionis Deim non
Solucionis Summe Quadraginta duor Florenq Pold de Quibus
Jrium Marcar in Quem ultimarie forthis finalis ac indilate
faciendo Executionis permittatur Condemnatis, que Dda. etc.

Publicata

Inter Dñs Ludovicum Kotalowski et Cunegundim Brzkowska Conjges
Actr per Mantum suum et Cessis suę nne pntr, et Dñm Josephum
Kozoli Cittum pntr. Judm Decidendo Cittionem Dñs Actores Con
troversijs utrarq; Ptium Exauditis. Si quidem inveratato
Causę suę in Judicio promoverint Provide Judm Partium
ad Prescriptum Legis Citationem Communicationis Quo
mentis pri Sequenti Judicij suę Cadentis Dat et Concedd. JC.

Inter Dñs Stanislaum et Evam Bastkowska Conjges Parentes et Matth-
am Filium Eclenicliae Dnes, ac Josephum Bradnicki Famulum tum
Evam Olim P. Nicolaj Rudowski Relictam Contendentes, Manon-
nam Virginem Innuptam Eclenicliae Actr et Cittos per Eundm Dñm
Stanislaum Eclenicki suę et alios actr et Cittos nne pntr, Dñs
Casimirum et Dowtheam Cherrowska Judicem Conjges Parentes
Adamum Filium Kobyrzynske Cittos et Actr per Eundm Dñm Casi-
mirum Kobyrzynski suę Curtis ac Filij suos nne pntr Judm
Cittones Ptium suum ad Judm editas Decidendo Controversijs
Eas una Ptium indubiis Exauditis necessariam qua Convenientiam
ad Fundum Dñs Eclenicliae Parva Jusor Camerarius Smiendzicen
Vnius Absentia non obstante Conducendi advenit. Quod Judm Ca-
merariale Jne Loci Capitali tempore Quia de adventu Jne
tempestive faciendo Aviatione mutuo Ptium Sumptu Conducendum
et Concrescensurum de dis aratione Metar et Sademptione agrorum
Fundi et Pratorum, tum de Violentijs Injurijs ac alijs Ptium quibusvis
Pretensionibus Inquiret, Investigabit, Inquines Expedit, Bonas
super quo interent p qualitate facti ac Demeriti Extendet, Bonifi-
catione et Satisfactionem Rei eta quo debebitur Demandabit,
Causamq; pcm et Exigentia Legis, Justitiae, ac Jnor Ptium fructuor
mihi in tractum et irresolutum relinquendo Decidet et Dijudicabit et
Moderabitur. Cujus vel Quod Officij Decisioni Pts parere et Judica-
tum pti Debebunt ac Tenebuntur. Vq; sub Pone Dñi dlo in Jne
Concrescensionis super Pte Contravenienq publicando et Acta Pone
Septem Marcar Pold Pti per Pteq; ibi abinviem Compensanda
Judicij suę Taxam in mutanti per arbitrij Ptem subsolidi Rigore ex
Mezeto Bonorum extendendo Solvendi et Vtriq; quemlibet Jne Pts quos
vocaverint et Negotium Causa Pgen proponerint audiendi audiendo sub Simili
Rigore quo supra Comparent et Judicatum patiantur DDN.

Inter Gras Salomeam Sii Francisci Umnicki Agretem Sii Mathie Borwuski
Consortes Berwuskie ui Asia S Thoma Rychwicki Fratris Ly Amitte
lis Actores pretter Sios Thomam Antonium et Lucam Berwuskie Citati
et Actores per Eosdem Sios Thomam et Antonium Berwuskie Suos et
Sii Luce Berwuski mubus pretti Sios Franciscum Umnicki et Mathi
am Berwuski Suprascriptas Actricum Mandi Citts pretter Judm
Deinde Cones Plium Utrarum ad Jos Judm Edi Controversiis
Easdem Causidici Quoniam Anterior Condescensio mentis Decreti
Judicij Ly in Fundo Benor. Biatoskory Sortes Sios Berwuskich.
per offm Camte Inte Placere Expedita ob Continuacionem Sios
Berwuskich. Suum non est Sortita effectum. Proinde Necessarium
esse Iteratam Condescensionem in Fundum Dti Biatoskory
Negotium in Eidem Executionis Antenioni. Decreti Judicij Ly
Capitato tempore facta tempestiva Assecutione Judicij Ly Aut
per Camtas Suum Placeas Conducendo Adivenit Quo
Judm Suam offm Camte Unius ubi Duo. Duos Subitos ab
sentia non obstante mutuo Plium Sumptu Condescenderunt.
Decretum Anterius in toto Exiguetur Panas Contravenientis
ac Processum. Cognoscet, Resolvet Cessabit vel Approbabit, Panas
Super quo interent Jungabit, Satisfactionem Omnimodam
Ly et a quo Competient Ostanda Sententiabit, Partes Ap
pertinentiate Istius Negotij Nihil uitatum ac Involutum Resci
quendo. pro Exigentia Legis Justitie Innata Documentis
Serialiter Deinde Disjudicabit, ac Moderabitur. Cujus Decisio
ni Partes parere et acquiescere Judicatum Pati Sub Pena
Bnis ille ui Imo Condescensionis Super Pte Contravenientis
publicana Debebunt Sata Pena Septum Marcas Pols Parti
per Pam Compensandas Judicio Suo ab Utraq Pte ui instanti
Solvenas Pro quo Cridnis Imo Ptes quos Voluerint et Negotium
proposuit Adsint Edictales Sub rigore quo Supra
Comparere teneburtur D.V.V.

Inter Sios Mathaeum Suiegicki et Catharinam de Suiegickie primi
oris Valentini Howalewski Seniorem ad Ipsos vota Juriam Congre
Actores per Mantum Suum et Certis Suae mne pretter et quoniam Sii
Josephus et Henricus Sii Josephi Krzywicki Catharina Sii Alberti
Iglewicki Cordes Rachowicy ac Carezmet Mantitum Mi Antonius
Iglewicki Tribunus Supremae Lithuaniae ui Imo dis parent et se Condemnare permittent, Proinde Super Eos Sne Solutionis quota De
mum aureos Hungaricales cum pensione provenire permutetur Con
demnari quoad D.A et R. Publicatis

Inter Sios Casimirum Albertum et Dorotheam Fratres et Sorores Suitersegur
manos. Sulerskie Actores per Sii Casimiri Sulerskii Suum Fratris Ut So
rorio mne pretter et quoniam Sii Josephus Rachowski tum Henricus de
Rachowski Sii Josephi Krzywicki et Catharina filia de Rachowski Alber
ti Seu Alterius imo Iglewicki Cordes ac Carezmet Mantitatis M.
Antonius Iglewicki Tribunus Supremae Lithuaniae ui Imo dis parent et se Condemnare permittunt Proinde Super Eos Sne non Solutionis Summa Injuncta aureos
Hungaricales Satisfactionisq. Dare ac Decernere penalitatis in Casum Ultimatis
Fortes Sinales ac Indilatae faciendas Executionis Mandatur Condemnari quoad D.A et R.

Publicatis

Inter Locales

Inter Dnos Paulum et Josephum Dobrenickie actos per Dn Josephum Dobrenickiego et Fratres sui nne pnaliter, Dn Adamum Sulkowski Cittum et Judicem pnaliter, Judicium Cittionem Pks actoreo Ste Citto suum ad Judm editam Decidendo Controversijs Plium inducti Exandis: Sequidem Anteriori Condescensio per Decrum Judicij Sui ad Tendum Bonos Zgrawinko assignata Suum non esset Sortita Effectum, unde in ordine Executionis anteriorio Epistolis Dni Decernitur subalterna Condescensio Judicij Sui aut eorum Cameralium Emundorem ad Tendum Eorum Bonum Zgrawinko Captato tempore prio de adventu sui tempestive faciendo avisatione Condescendor admittend: Quod Judm Sive Officium Cameranale Sive Plorem Seu Unus Mus Judex aut Duo Cameranio Vnes Plorem mutuo Eorum Sumptu Condescendus et Condescensurus Anteriis Decrum Judicij sui injuncto Condescensionis ad Tendum Eorundem Bonum Zgrawinko assignate in toto Sequetur, Bonificationem et Satisfactionem Omnimodam Cujcunque debebitur prstare Injungent Causang prem pro Exigentia Legis Justitie ac Trium Partis actoreo finaliter nihil intactum et irresolutum relinquendo Deindet Disjudicabit et Moderabitur Judicatum Dni Adami Sulkowski Resolvet, Cujus vel Quod Judicij Seu Officij Cameranalis Decisum Pks parere et Judicatum pati Debebunt ac Tenebuntur adq sub Pena Pmo illo in Tno Condmis super Ste Contravemene publicanda: Quita Pena Septem Marcarum Pod Pli per Ptem isti ab invicem Compensanda Judicio suo tolli per utrang Ptem ministranti sub Solito Rigore ac Regesto Canalium extendendo Solvendo. Pro que Condmis Trino Ste quos volverint Negotiumg Causa prem poposcerit adcitent adcitandi sub Simili Rigore Comparere et Judicatum pati Obstringuntur Dl.

Inter Dos Paulum et Josephum Dobrenickie Fratres inter se germanos actos et Citos per Dn Josephum Dobrenicki suo et Fratris sui nne pnti Dos Adamum et Michaelem Sulkowskie Citos et actos per Dn Adamum Sulkowski suo et Fratris sui nne pnti, Dn Andream Sulkowski actos per Eundm, Dn Paulum Krasinski Cittum et Judicem per Dn Albertum Iglenicki, Dn Mathoeum Obrebski Cittum et Judicem pnti, Dn Antonium Bombolicki Cittum et Judicem per Dn Laurentium Borowski, Dn Jasparum Barzewski Cittum per Eundm: Judm Decidendo Citatores Plium utrarg; suum ad Judm edm Controversijs Earum Exandis Luendam prem Causa, que suo in Judicio promoveri sene

Condescensione Deinde negotii. Provide Necessariam esse Condescensionem in Fundum Bona Loziawinko Captato tempore facta tempestiva Assistatione Judicij Sui aut Dñi Camerarii Jmum Plocen. Cendrucendor adimvenit Locum Judicum sive Offm Camerariale Ubi duo Duos ubi Tres absentia non obstante mutuo Dnum Sumptu Condescensum de Protensionibus, Violentijs in Bonis illatis denegatione Executionis ac proprietate Eorundem tum et quibuscis Injurijs, Dannis ab invicem ad verificandis Inquirat, Investigabit, Inquiones Expediet Jurta ubi neuese erit Exequet Judicium resolvet, Satisfactionem Ommmodum Cui et a quo Competierit Restandam Sententiabit, Pcsq in Omnibus et Singulis Protensionibus nihil intactum et irresolutum relinquendo pro Exigentia Legis, Justitiæ, Jnnoti ac Documentis finaliter Decidet Dijudicabit et Moderabitur. Cujus Decisum Ptes parere et acquiescere Judicatum pati sub Pena Banni ipso illo in Jnno Condescensionis super Pte Contravenien Publicanda Debebunt. Quibus Pena Septem Marcar Polonicalis Parti per Partem Compensanda Judicio vero totidem abutrag Pte in instanti Solvenda. Pro quo Condescensionis Jnno Ptes quas Voluerint et Negotium ppositum Adiient adiitaue sub Figura quo Supra Comparere Tenebuntur D.P.V.

N:5 Inter Dñs Albertum Parentem et Ejusdem nnis Filium Zglenickie Actr et Citr pntr, Dñ Ignatium Bradskerski Cittum et Actr pntr, Dnos Stanislaum, Valentinum et Joannem Lukowskie Cittos et Judicem Actr per Eundem Jgnotum Stanislaum Lukowski Suum et Fratrum Suor nne ponalitr, Dñ Thomam Lapocki Citr et Actr pntr, Dñ Albertum Zglenicki dictum Jasier Cittum et Actorem pntr, Dñs Franciscam de Lukowskie Jnem Alberti Zglenickij Centem, Lau Tandem Non sun

Inter Mtt. Michaelem Dapiferum Lawicien Patruum, Mathiam Ensiferum Plocen atq Theodorum Thesaurandam Lawicien Filiastros Kuchorskie Actr et Citos per Dñ Paulum Lotkowski Inversum Plenten, Jllum Mum Xaverium Palatinum Plocen Filiastrum Minorennem et Franciscum Junoszа Comitem Castellanum Ducatus Masovia Pdecum Aquile Alba et Sancti Stanislaj Equitem Patruum Pdeskie Citos et Actr per Dñ Joannem Sucheplowski Inferum Plenten Jllum Mum Stanislaum Matacherski Capitaneum Sandomir Cittum per Eund, Dñs Mathiam Labowski Antonium Niekras, nepem Marianum

Zapolski

Goyski Citus et ad per Eum Meum Joannem Bieganski
Castellanidam Sochaczen Citatum per Fm Stanislaum
Predpelski Illres Mus Antonium et Casimirum Fratres
inter se germanos Leudzinskie Palatinidas Masovien Actores
per Fm Petrum Rudowski ad objectam à Lukre Confidentiam
nem hic in Scpore Sabbo ante Fm Sa Hedvigis Virgis
Electe Dei Anno elapso 1781mo in Judicijs Spectabile
Mgca Ignatij Mielczewicz Thesaurarij Scpreen Capor
Illnibus Mus Xaverio Palatinidas Masov Fiscalis
Francisco Castellano Ducatus Masovie Patrono et Tutore
Rodzkie Ratione Solvendis Summo Triginta Duos
Millium Florenos Polonicales Ostentam et Publicatam
Terre Ejus Illres Mus Rodzkie docere de Loco Standi
Tandem Subjungens ve Ejus Illnibus Mus Rodzkie Moderna
mi Judicij Sui Solvant Jus Illres Mus Rodzcy ni Constitu
tum nem Loci standi Petam Simplicem Quatuordecem
Marcar Polon Pti Objuenti videlicet Fm Petrum Rudowski
per Eum Meum Mielczewicz in hoc Speciali Plenti dnum
Judicijs suis Jam quog Judicium suum per medium Edm
Marcar in instanti sub Rigore Pene Trium Marcar Polon
Panalium distinctim extendendo et habere locum in stando Eom
Illres Mus Rodzkie ad quos Judm Declarat. Judm Cita
twoes Partium suarum ad Judm edatt Deinde Partium
Partem inductis Et audtis Si quidem anterior Condescensio
nes Dnum Judicij Sui de Trudum Fm Synogora assignata
Suam non est sortita effectum Proinde in Ordine Caudi
mis anteriori Dcmd Judicij Sui injuncta Condemnat neg pa
riam esse dictatam Condescensionem ad Trudum dicti
Fm Synogora Judicij Sui Captatd tempore quia de
adventu sui tempestive faciendo Dilatione Conducendo
admenit. Quod Judm Unius aut Duos Absentia non
obstante meritus Partium Sumptus Conducendum et Condescensus
Computandum Documentor et Ejus Communicationem ad Inden
ptum Legis subrogueno demandabat qua soluenta Computa
tione et Communicatione Ejus Documentor anteriora Dcta
Judicij Sui injuncta ad Trudum dicti Fm Synogora Condem
in toto Exequatur Satisfactionem Omnimodam Cui ita quo
debebatur restando Injungit Causam quoq Exigentia Legis
Justitia Documentor ac Jnris Partium utriusq finaliter mihi mitta
ctum et irresolutum relinquendo Deinde Dcto Judicialiter et Moderabit
Quod vel Cujus Judicij Decisivum Stet pagare et Judicatum pcti de
bebunt ac Solvebantur cog sub Pena Pcis illa in hoc Condmis super
Pte Contravenien pubicanda Lustro Pena Septem Marcar Polon

Parti per Ptem Sibi ab invicem Compensanda Judicio suo totiæ per utramq Ptem innistanti sub solo Rigore ex Regestro Pœnalium extendo Solvenda Pro quo Condescensionis Trno Ptes quos voluerint et Negotium præsens Causæ poposcerint adcitent adcitandi sub simili Rigore quo supra Comparere et Judicatum pati Obstringuntur Dpp.

Inter M. Benedictum Jezowski Gnalem Exercituum Pni Actorem p. G. Paulum Zoltowski inscrum Plentem Religiosissimam ac Deodicatam Ursulam Constantiam Podoska Conventus Supranæ Virginum Monialium Ordinis S. Benedicti Abbatissam et totum Eanæ Conventum ad Actoratum M. Jezewski Citatum p. G. Joannem Szczepkowski inscrum Plentem Mcos Bartholomæum Zboinski Pincernicæ Dobrinenæ et Catharinam Kaminska invicem Conjuges Citatum p. G. Petrum Pludowski inscrum Plentem Judm Adcitaonem Ptis Actoris Pti Citatæ suum ad Judm edit decidenæ Controversijs Ptium inducti Exauditis quoniam antenor Condescensio p. Dcrum Judicij sui Remissionis ad Campum inter Partes modernas p. lato suum non est sortita Effectum, quo circa Causam Eanæ intuitu dislimitationis bonorum Termino Partis Actoris comprehensorum ad Judm Campestre Illris Mci Succamerarij pro Tra secunda intra Octavas Hi Sacratissimi Corporis Christi Dni ao Currenæ incidenæ remittit iudicanæ, quo in Trno pvia adcitatione Collateralium coram eodem Illri Mco Succamerario seu Eius Officio sub pœna bannis illo in Trno Condnis Campestris Causam Eanæ promovere tenebuntur pro quo Trno Condnis decernitur Condescensio

Judicij

Judicij sui in ordine Executionis anterior Decror
Judicij sui quo ad Causam facti, Quod Judm unius
aut duorum absentia non obsante mutuo Partium
sumptu Conducente et Condescensurum Regulas
anterior Decror Judicij sui in toto Exequet Partesq
in omnibus et Singulis pretensionibus nihil intactum
et irresolutum relinquente finaliter decidet disiu
dicabit et moderabit Cuius decisioni Partes parere
et Judicatum pati debebunt et Tenebunt Idq
sub Pena bnnis illo in Trno Condnis sup Pte
Contraveniente publicante, Luita pena simplici
quatuordecem Marcas Pol Parti p Partem sub
ab invicem Compensante Judicio suo totie in instanti
p utramq Partem sub solito rigore ex Regestro Pena
lium Extendente Solvente Decri pzene Vigore

N.S. Inter M Adamum Chamski Vice Palatinum Plocene Actr
et Citr p G Zielinski Chrisosthemum in sorum Plentem
G Antonium Bonifacium Miłobędzki Citr et Actr pltor
Prillrem Pndmum Joannem Miłobędzki Canonicum
Livoniae Citr p M Antonium Bonifacium Miłobędzki
in sorum Plentem GG Dorotheam de Wybczyn Jkie
olim G Norberti Miłobędzki relictam Contem Vidu
am Matrem Josephum Franciscum Susannam
et Josepham Filios et Filias Miłobędzkie Citr p G
Joannem Szczepkowski G Adamum Malewski
Actr pltor Judm Trnum p anterius Decrum Judicij
sui Conservatum decidente, Satisfaciant Partes eiq

Decro

Decro iniunctae adcitationis G. Adami Malewski inter Partes modernas prolato idq in instanti et quoniam Partes eadem pnominatae G. Adamum Malewski adcitarunt et earum Adcitationum Copias mero Ptlis pxene in Judicio suo repenunt. Adcitatusq prlem Comparitionem inscripsit, proinde Satisfactione hoc in Puncto adinventa Partibus in Causa pxene experiri mandat, in Experimento, Controversijs Ptium inducto Exaudito siquidem M. Chamski Vice Pallatinus Plocensis Actae Solutionem Summae Tredecem aureorum hungaricalium ex Summa majori Trecentorum septuaginta quinque Tynf in aureis viginti quinque per G. Norbertum Miłobędzki G. Adamo Malewski insera restantis et per Eundem G. Adamum Malewski eidem M. Chamski Cessae concludit, iamquoq Pars Citata in majori Parte hancce Summam pacificatam esse infert et Quietationes eo nomine in futura Cadentia Judiciorum suorum reproducendae offert, proinde Judicium necessariam esse reproductionem harumce Quietationum per Partem Citatam in sequenti Judicijs suis subsequenti Censet T. C.

Inter Mficum Josephum Kampenhausen Succamerariae Parnaviensis Actorem prlter Mficum Robertum Kampenhausen Succamerariae Parnaviensis Citatum prlter Judicium Decidendae Sionensis Partis Actoreae pro Solutione Summae Provisionalis Mille Centum Septuaginta Quinque Tynphone ex Retentis Provisionibus pro re Mficorum Kuczborskich Decreto Trn Plocensi Judicij Suj Adjudicatae Pti Citatae Suum ad Judicium edito Controversijs Ptium Exauditis Quoniam Suprascripta Summa Mille

Centum

Centum. Septuaginta Quinque Tyne Provisionalis Kuz
borsciana. a Debito modernorum Comparentium. Paren
tis pfectitia. ad Evolvendo per Plem Cittam. Decisione. Certa
Sub Die Quinta Mensis Januarij Aõ 1770mo. in Bonis
Lutkowie inter Pass. Plos Conscripta et Pass manibus
ac Amicorum Subscripta. Actisq; Cŕni Plocens. Feria Quar
ta post Dni Reminiscere Quidem Solitet Die Tertia
Mensis Martij Aõ Sequente 1779no. per Pass Dis dentes
roborata Consumpta esse, Appareat, qua Summa interes
do. Mcum Robertum Kampenhausen obtenta quieta
tione in Personas Actorum Judrum. a Mcis Kuzborskie
Consulibus. Feria 4ta post Dnm Sanctæ Agnethis Virginis.
et Martyris Solitet Die 24ta Mensis Januarij Aõ Ela
psso. 1781mo. Rnta et citem. Solitus met mcis Josephi Kam
penhausen. tanquam persolvens transfusa. per Modernum
Actorem. una cum pœnis prima. Quadruplici altera
Duplici Quatuordecim Marcas Polon. Decreto Judicij
Sui adjudicatis Evolutione quæ rulando. Plem Cittam.
pens ad Judm Convent, Eandem vero Pars Citta Suprae
Evolvere debitam. Juditer agnovit, Proinde inistando Supra
scripta Divisioni Interne Judm Sententiat, Quatenus
altedictus Mcis Robertus Kumpenhausen. Citato Enun
cando Bona Lutkowie Sibi Divisione Cessa. Summam
ptactam. Mille Centum. Septuaginta Quinque Tyne cum
Pœnis Lytis Prima Quadruplici altera Duplici Quatuor
decem marcas Polon. Mcis Kuzborskim Evolutis in Ipso
Vigilia Ste Natalis Sancti Joannis Baptæ in Aõ Ipsene Inci
denti Coram Actis Cŕni Plocens. Sub Pœna Bnis in Ca
su Contraventionis circa Mcem faciend publicand Ed
ictis et quietationem Partis Actoris Sive Ejus Plenis
Solvat et realiter enumeret, Lyta Pœna Septem Mar
cas Polon. Pti in Imo Solutioni prefixa et Sub Rigore
Ejus Judicij Suo insistanti Sub Solito Rigore Extendens
ad Publicationem vero Bonar Condemnatorum. Unius in
Termino Satisfactorio. Coram Actis Cŕni Plocens. a Mcis
Kuzborskie Super Mcis Kampenhausen Obtenta et Exped
Circa Evolutionem Sme Suprascripta Moderno Actori
et Summa Suprascripta Persolventi demessos Actionis Ex
Judicia Ejus Actoris. Super Mco Roberto Kumpenhausen
Evoluta Sit Decernitur, Intuitu Cujus Sme de injusta Aõ
Rerum Divisionis Quinquies Summam ptactam.

Actor.

in Judicijs Suis in Sepre Feria Tertia Postridie Fti Sti Hedvigis Virge Ducis Deo Sacrat Die 16. mensis Obris Anno pre elapso 1780mo. Subsecuto Judm Radzyt Quaterus Ego Pars Citta Peream Quadruplicam Quatuordecim Marcas Polone Fti in Trno Superius Apposito Sub Simili Regere Judicio Sua Casa Marcas per Medium ministranti Sub Servitia Pena Brnis ex Regestis panalium Citandi Da. Jtio Evolvat Quo vero Spectat Ptensiones Regestis Perrecte Specificatas Sigvia Ego Ptensiones Circa Ipsa Citationem Bonos Hospino Procuratos per Milites Causa te esse apparent Jtujtu quas Pte Quotter secum sibi Convocando Compescuerunt, Provide Judm Attenta Eadm Judi Compositione Causa Cassat et Annihilat, et Ptem Citatam a quavis Ptensa bonificatione liberam fecit.

Inter Sm Simonem Lembrowski Adsptr et Mficum Hipolitum Dobrski Ensifera Vivianae Citum ptter et Andream Wolski Citum per Sm Petrum Rudowski Querriam in Causa Ipsum Pro Felicianus Karski Vice Palatinis Terrae Dobriene repositis Jnnis Condemnationibus Prima quia Sabbo post Jm Conversionis Sti Pauli Apti pte Sabbati Die 29na mensis Januarij Tertia Feria Tertia Postridie Fti Sti Hedvigis Virginis Festo Dei Sabbati Die 16ta mensis Obris Ultimi Anno 1781 Omnibus in Sepre in Judicijs Suis ex Instantia Sui Simonis Lembrowski moderni Actoris Attentis Summario pcssu Plenarie Convictus esse Probatur. Provide no Attenta Contumacia Ejusdm Rei Felicia ni Karski ad presens Citti Ulti plenarie Convicti Ptibus Comparentibus negotium Inducere mandat, in Jnductione negotij Cujus Causa Cadm facti Rie Jnquisitionibus decidi nequit Quino Judm Dilationem Jnquisitionis Partibus Utrique ad Contentam Terminj et Mandatum Pte Actoris prosequi Judicijs Suis Cadentia in Sepre Celebrand dat et Concedit Terminum Conservatis Anno 1782 Altera Feria Sexta Postridie Fti Conversionis Sancti Pauli Apti Sabbati Die 26ta mensis Januarij Ad Deducendum Jrnum Pte Actoris Pti Citti Suum ac Judm Circa Controversij Ultro Citro Ptium Exhibitis

Inter Religiosissimam ac Dedicatam Ursulam Constantiam Podoska Comitis Sieprcene Virginum Monialium Ordinis S. Benedicti Abbatissam ac Totum eiusdm Conventum Actr per Sm Joannem Szczepkowski inscriptr Reum

Mun

Mcum Bartholomaeum Zboinski Pincerniae
Dobrinensis Citt per Gm Petrum Rudowski
inscriptt Plentem Gm Mathaeum Malanowski
Citt per Gm Mathiam Malanowski Filium
ac inscrum Plentem Judm Ciones ptium
Suum ad Judm edittt decidendo sigvid pars Actorea
pro Statuitione LL. Antonij Sołtys Joannis
Gasphari et Francisci de Bonis Smiedzia
nowo Mci Zboinski Haereditt Possessioni
Traditoreae Gsi Malanowski Subjectt Sub
ditor Decro Anteriori Judicij Sui Quemq
Eor Sexaginta Plagis Castigari Demandatt
tum quoq pro Solutione poenae Quadruplicis
Quatuordecem Mar Poll eodem Decro pti
Actt adjudicatae agit jam quoq pars Citt
nempe Gsus Mathaeus Malanowski Eosdem
Subditos pro Quor Statuitione p M. Zboinski
Suum ad Judm Convenitur instantanee
Statuit proinde Judm praefatt LL Antonium
Sołtys Joannem Gasparum atq Franciscum
Statutos ad tenorem Anterioris Decri quemq
Sexaginta Plagis ante Stubam Judicij Sui
p Mlem Quemvis instantanee Castigandos
jubet et quoniam haec Castigatio Eorum Sub-
ditor Subsecuta est id circo ab ulteriori Sta
tuitione Eorum Pars Citt Libera pronuntiatur
jam Quoq poenam Quadruplicem Quatuor De
cem Mar Poll Suprascro Decro Conventui
Sieprcensi ab Eodem Mco Zboinski adjudicatt
solvat Jd Mcus Zboinski pmissam poenam Qua

Druplicem

Quadruplicem Quatuordecem Marcar Poll eid Contu
Supricen in et pro Feria Quarta pt Dni Con-
ductus Paschae coram Officio et Actis Cren
Plocen sub pena Bmis in Casu Contraven
tionis circa maonem in ibid faciend pu
blicanda Luita pena Septem Mar Poll
per Cit M. Zboinski pti Actt in Trno et
sub rigore quo supra Judicio Suo Idtidem
in instanti sub Solito rigore ex Regestro
penalium extendend Solvend D Pvigore.

Inter Gsos Antonium Kostowski et Hedvigim de
Pintowskie Actores et Citt. et quae Contem
in Assia Mariti Pltr et Gsum Michaelem
Milobęcki Camerarium Terrestrem Plo
censem Citatum et Actorem Pltr Judm
decidendo Citaones Partium Utrarum et quae
ex Parte Gsor Kostowski Congum pro so
lutione Summae Quinquaginta Aureor
Hungaricalium ad mentem Contractus ex
Tenuta Trigenali Bi Lysakowa superrestan
provenien una cum poisione ac e converso
Gnosi Michaelis Milobędzki Camerarij Terri
Plocen pro non extenuatione Tertij Anni
Proventuum obstan Tradione Eorund Bo
norum Lysakowo Jure Tenutario Possessor
ac Maone Reparaonis Stante Eadem Aren
datoria Possessione ad praesens Judm sibi

ab Invicem

ab invicem Edictis Controversijs Earunq Par
tium exauditis Quoniam causa praesens
sine Condeone eludi nequit Proinde necessa
riam esse Condescensionem in Fundum
Br. Lysakowo captato Tempore Facta Tem
pestiva avisaone Judicij sui Conducendi
adinvenit Quod Judm Unius Duorve Ab
sentia non Obstante mutuo Partium
sumptu Condescensurum Reproductionem
Contractus Arendatorij Inter Praemissas
Partes subsecuti demandabit Quo Repro
ducto de Extenuata Trigenali Possesione
nec non Reparaone aut Desolaone
auctis v deperditis Inseminaonibus Conclusq
Praetensionibus Fundi Inquiret Investi
gabit Inquisiones Expediet Juramenta
ubi necesse erit excipiet Summas ex prae
tensionibus et non extenuatae Tertij Anni
Possesionis quod si Aliquae apparuerint
Liquidabit et ex Summa Restanq Aren
datoria detruncanda Sententiabit So
lutionem restan decernet Dubia quaevis
Cognoscet Resolvet, Satisfactionem omni
modam Cuiuslibet a quo Competiunt praestan
dam demandabit Partesq in omnibus

et

et Singulis Praetensionibus nihil in lactum
et irresolutum relinquendo pro exigentia
Legis Justitiae Terminorum ac Documen
torum Finaliter decidet disjudicabit et
moderabit Cuius decisioni Partes parere
et acquiescere sub Poena Baonis illorum
Termino Condescensionis super Parte Con
traveniens Publicanae debebunt Lucta
Poena Septem Marcar Polonicalium
Parte per Partem Compensanae Judicio
suo totiae ab Utraq Parte solvenda
pro quo Condescensionis Termino Partes
Quos voluerunt adeitent Adeitandi sub
Rigore quo supra comparere tenebuntur
Decri Praesens Vigore

Inter Illrem Meum Hieronimum Comitem in Podosie
Junosza Podoski Castellanum Dobrinen Or
dinis Sancti Stanislai Equitem et Gnosos Pau
lum Goyski Thadeum Zalewski Thomam Jaworski
Actt per G Petrum Rudowski M Josephum Kampen
hausen Succamerariae Parnavien Citt et Indicen
Plti M Bartholomaeum Masowiecki Tribunum
Zawskrzen et Vice Capitaneum Srenen per
G Laurentium Sokolnicki et Quoniam M
Josephus Calasantius Kampenhausen Citatus
praesens in Trno disparet et se Condemnare
permittit Proinde super Eod Citt disparen
raone Exclivisionis Borarum Chraponia

Czarnia

Carnâe Mocisbia Boguszewiae exhibitionem
Earundem et aliarum Circumstanciarum Fra
Comprehensarum permittitur Condemnat Quae
decernit Additur et decernitur remittitur Cum
Comparens suspenditur Causa ad Convictionem
Disparens &C

Publicatt

Inter P. Antonium Kierkowski actorem et Mgrium Barthol.
mæum Humiecki Vexillif. Bracławiens Pellionem et sub
pitz Pm Joannem Szczuckowski Burgr. Crim. Plucens.
Et officio Advocatum per Pm Josephum Lewicki fiscm Crim.
Plium Suum ad Judm edct. Decidenda Controversja Plium
inductis Exhibitis Siquis anterior Condescensio per De
vetum Judicij Sui ad Tendum Bonorum Ivaviro sta
pro Assignata Summ non est Sortita effectum. Prout de
in Ordine Exactionis Ejusdm Decreti Nuspiam est Sub.
Alternam Condescensionem. ad Tendum hodie Bonor.
Ivaviro magna Judicij Sui Captato tempore pria
De Adventu Sui tempestive facienda Avisatione Concludi
Advenit, Quod Judm Unius aut Duorum. absentia
non obstante mutuo Plium Sumptu Concludendum
Condescensum Comportationem Traditionis Unius.
pro Pte Pri. Kierkowski Actoris p. Pte Mgri Humiecki Sub.
scultar. Atq. totius pagus. Alios. p. Documentor. Causam
presens Civilem Demandabit Legalitatem Traditionis p. Pte
Mgri Humiecki Subsecuta ac totius pagus ac Contraven
tionem Antecessor Dano Cognoscet, Resolvet, Calculum et
Justa Si Opportuna fuerint, Exigiet, Solutionem Sum.
mar. pro re Cujus interest Decernet pœnas. Super quo
Debebitur exhibendi, Bonificationem et Satisfactionem.
Cui Competient Postano Advenienti Decretum Antecessus
in toto Exequatur. Causamq. Presentem pro Exigentia legis
Justitiæ Documentor. Pro Trib. Plium. finaliter Inhibitu
tacitum et Irrevocabili relinquendo. decidet Dijudicabit et Rude
rabitur. Cujus vel quos Judicij Decisioni Pro parere et Judica
tum pati debebunt ac tenebuntur Dict. Sub Pœna Dnio Mo in
Trio Condescensionis Super Pte Contravenient. publicanda
Lycta Pœna Septem Marcar. Pol. Pti per Ptem Sibi absen
tem Compensanda Judicio Sui totius per Ultimq. Pœnam
ministranda Sub Solito Rigore Ex Leg. pœnalium Extendena

Solvens

Solvere Pn que Condnis Imõ Ptes que voluerint negotiũ
Causa prene Poposuerit Adeant Adeatur Comparere et
Judicatum pati Sub Simili Rigore Obtemperetur D.P.V.
Inter M Ignatium Micielnicia Thesaurarium Supremi Aule pttr
et Jdres Mstros Franciscum Castellanum Ducatus Mas
sovie Ordinum aquile Albe et Sti Stanislai aquiten
Patronum et Xaveriam Palatinã de Pam Plocens primeren
nem Tiliastrum Podoskie Cattos et Judiare per Sm Joan
nem Szreptowski Judñ Cõnem Ptis autores Pte Catte Su
um ad Judñ edit Dandendo Contrversij Plũm vide
dos Claudit Quoniam Mstus Micielnicia Thesau
rarius Supremi Actor pro Solutione Summe vi Obli
gationum Bonorum Raczyny et Bedzymin per se Depo
sitarum p benificationes Extensionum ex Obligatoria Pos
sessione Emicantium Pte Cattam Suam ad Judñ Con
venit, Provide Judñ Suspenso toto negotio Necessariam
esse Condescensionem Ad Tenendum hodie Bonor Raczy
ny et Bedzemin Judicij Cujus et pro Tenia quinta post
Dñm Conductus Pascho Solitus Die Undecima Aprilis
Ad Curiam Conducendo advenerit, Quod Judñ Unius aut
Duos Absentia non obstante mutuo Plũm Sumptu Con
ducendum et Condescensurum. Compertationem Contractus
Obligatorij ac alios Documentos Pnc non diversatos Status.
Esse Br Inter Partes Subrecta Demandabit qua Subrecta
Compertatione Solutionem Summe vi Obligationem p Pdas
Br Raczyny et Bedzemin Expositã pro re Mstra Ad Decer
nat Jam vero Exhibitionem Esse Br Raczyny et Bedze
min. per Jdres Mstros Podoskie Sententiabit, de Extensioni
bus quibuscis Et Obligat Possessione emicare Juxta Confron
tatione Inventarij Status inter Ptes Consñ cum Modorne
Statu Inquiret Investigabit, Inquisitiones Expedict, Penas.
vi Publicationem processus extendet, Judicationem Pte Catte
resolvet, Bonificationem et Satisfactionem adjudicet, Cau
samque prene p Exigentia Legis Justitie ac Jnñ Pte Aut
finaliter nihil intacto et Jmodum relinquendo. Deinde Disju
dicabit, ac Moderabitur Cujus vel quor Judicij Decisioni Pte
parere et Judicatum pati debebunt ac tenebuntur. Qd Sub
Pena Dnis illo vi Jmõ Condñis Super Pte Contravenicne publi
cane Legis Pena Septem Mr Pñ per Plum Sibi adjudicam.
Compensando Judicio Suo tutio in instanti per Utramq Plam
Sub Solito Rigore Et Lgrõ Penalium. extendendo Solvere Pn.
Que Condnis Imõ Ptes que voluerint, Negotiumq Causa

prene

spere Popuscent, audient Audiendi Sub Simili rigore Com
pare et Judicatum Sustinere Astringuntur D.P.V.

N: Inter M. Lindnem Actorem et Cttum per Sm Petr Ra
Cdouski Sm Theod Sinegalli Tutorem pttr Sieo Barthe
lomeum Burgne Crne Ploscen Jacobum Mathian Stani
slaum et Valentinum Sutkowskie Cttos et Actores per Sm
Barthlomeum Sutkowski DC Plocens Suu et Patrum
Suor sme pttr Sieo marianman de Sinegalie ob Sm
Thomam Krajewski rebelle Centum Viduam Matrem Albertum
Krajewski filium Cttos et Actores per Cuno Sm Krajewske
mabem Suu et Filipeum Suu sme pttr Sieo Mathaeum
et Abrum Krajewskie Cttos et Acts per Sm Paulum Zeto
wski Sieo Stanislaum Lochowski et Evam de Krajewskie
Conges Cttos et Acts per Sm Barthlomeum Sutkowski
Widcam Krajewski Rochum Linowski Ignatium Pegli
Thomam Wicchecki Cit et Act per Cuno Sieo Lauren
tium Segidi Joannem et Marianman Krajewskie Conge
Bet Kwaskie Cttos et Acts per Cuno Sm Vincentium Re
zotarski Cttum et Act per Cuno Sieo Joannem et Cate
rinam Zochowskie Cttos et Acts per Cuno Jadm Dzi
dens Civem Plum Ultrasq Suum ad Judm Sibi ab
ortam Civem Edis Controversijs Causa Exactis Joannem Cau
sa presenti Juhgitu dilimitationis Bonor Rogalinskiego Bo
nis proxime Jungitu Judicio Vertitur Procede Judm Causan
tes Krajewska Suum Judicem Verbitur Procede Judm Causan
tes Krajewska Suum Judicem Verbitur Procede Judm Causan
Granicidem Ad Illrem Mgstratum Succameranum Plocens Plo
cens Remittit Judicandam remissitq prout Pro qua Termino
per literas Immolesenciales Illrs Mgstri Succameralij Plo
cens Designando ritujtu Violentiae Dampnor Incepanam
cem Designando ritujtu Violentiae Dampnor Incepanam
que Condescensionem ri Tenorem Bonor Rogalinskiego et
Krajewice Locum Controversum Judicij Suj Act Sieo Ca
meralis Judicij Plocens Conducendos Advocant Quor
Judm Sior Agm Cumvle Jre Plocens Unius ubi Deus
Dues ubi tres absentia rem obtentu mutuo Plum Cum
pta Condescensionem de Violentijs Dampnis injurijs Inqui
rd Investigabit Inquisitionem Expedit Calculum et Justa
Ubi necesse erit Emplet Satisfactionem Cuj de aqua
Absolvitur petens Sententiabit Plocq ri Ores et Singulis
Pte Sensibus Justo et aequo Subtil Intuitum et Investigat Re
Inquirendo Scrutator Leuide et Discuciendo Absolvitur.
Cujus Decisionis Plos parere et Acquiescere Judicatum q

puti

pati Sub Pena Banitionis illo ui Inō Condicis Super
Pti Contravenien publicare Debeant Lyta Poena
Septem marcar Plone Pti per Plum Compescuna Ju
dicio Sue tabe ab Uhag Plumiensi Sub Solita
Ligore ex Regesto Ponalium extendene Solvens Pro
Quo Condnis Inō Quo ad Causam fati Pti quo Vo
luerint Adstent Adstandi Sub Ligore quo Supra Con
parere Et Judicatum pati teneantur Deni Ipsene Ligore

Inter M. Mathiam Kucborski Emiserum Plocen ad per Dm Lau
rentium Promirski, Lestidum Aron Jekowicz ad Ob
pnatitet, Mstrum Ignatium Mistkiewicz Thesaura
rium Siepren Actum pnatitet, Labos Laurentium
Krawczyk et Benedictum Cirillatores Cettos Actus
per Dm Mathiam Jerzeynski, Dm Mathiam Jerzynski
ad pntr. Judm Decidendo Cettos nec Plum Contro
versijs Earundem Exaudito Siquid Causo prens
sine Inquirinbus decidi nequit. Proinde Judm Dilato
nem Inquirendi Sequens Cadentia Judicium Suum
in Siepr Celebrand Partibus hinc ad Contentato Jnde
et Maaonum dat et Concedit. Jc.

Inter Dnosum Petrum Rudowski C.J. Plocen ad pnt et Pg.
Valentinum Lstowski Stanislaum Umienski Laurentium Petrum Jaxbum Prudzinskie, Jaxbum Lisicki
lum Relictum et Sucres ab Dnos Andrzij Lisicki
Jaxbum et Paulum Cachorowskie, Ignatium et Simeonem
Lstowskie Hæredes et Posessores Bonor Labishi Cettos
per Dm Valentinum Jakubowicz Judm Decidendo Cettos
Pti ad Parti Cettos suos de Judm edictam Contro
versijs utriusq Ptium Exaudito Luemam Causa prens
in veterata Suo in Judicio primo vetur Proinde ad Prescri
ptum Legis Recognitionem ejs Commuencad nem Documentor
et Sequenti Judicium suum Cadentia in Siepr Celebrand
per Ptes utriusq Subsequend Judm Censet Jc.

Inter Dnos Mariannam Piatkowerska ad J. Alberti Obrebski Relictam Cestu
Siduam matrem Joannem Obrebski Filium, et adsumptum Curato
rem ad per Dm Paulum Lstowski Juscum Ikenten ad Bartholo
maeum Stumiali Vaillifer Praetarien Ad per Dm Bartholomeum
Jutkowski Dos Josephum Franiscum et Michaelem Stumiellos Ad
per Eum, Judm Decidendo Clonem Pti ad suam ad Judm edict

Controvensyi

Controversijs Ptium Exhibitis Summam Nongingentor Vigenti
Otto Josephum de Mariannis de Briatokorshie Actorem ad
quem Conti Rebecta Vidua Mederna Actricem una cum pacis
me per Quinque à Centum Computatam à Pte Citta per Dnum
Judicij Cui hic in Scripc Fra Sbia pridie Festi S. Margarethe
V. et Martyris Anno 1763to Inter Dnm Joannem Casimirum
de Briatokorshie Stumieckab Vedvam Matrem
et Mederna Citta ab una et Dnm Obrzbkam Longe pte
ab altera Latum Adjudicata esse Petatur Quamde Jurisdictionis ea Decem supra de actis exarata Judm Sententiar
Lustranias Paro Citta unum ad Actum vocat non Referendo Summam Principalem Nongingentor Vigenti ad Symphonias
anas cum pensione per Quinque à Centum Computatam
Summam Originalem non excedente cum Pacis Lucko
Prima Trium Marcar, altera Duplicata Quatuordecim Marcar
Pol ecus Decreto adjudicatis in et p Vigilia Festi Nativitatis
Joannis Bapte in Anno proxe incidenti coram
Acto Gen Plocen sub Pena Trium Marcar contravenhorum
circa Manutenem Jacinen pubblicandi ad Manus et Lectionem
Ejusdem Dnm Obrzbkam Relicte Vidue mederne Actricis Pive
Ejus Plentis Solvat et realiter Enumerat Quatuordecim Marcar Pol Ptis in Trina Solutionis Termino et sub Rigore ejusdem
Judicij sui per medium in instanti solita Brachi Solvenda.
Ac nihilominus tam p Contraventionem supradicti Decreti
in Publicationem binar Condemnationum Unius in Trino Satisfactionis sub actu Sabbathi inta octavas Festi Sanctorum Capuris
Christi Dni idg in Vigilia Festi Nativitatis S. Joannis Bapte 1764.
Coram Actis Gen Plocen Alterius in Judicij sui Inclyte
Fra Sbia postridie Festi Hedvigis Vidue Electe Dej Judicat
Die 16ta Mensis Octobris Anno pre Elapso 1781mo ex Pte
Supradicti de Briatokorshie Obrzbka Actricis super Eadem Pte
Citta obtentar Statuit Judm Quatuordecim Paro Citta Lanam
Sempliccm Quatuordecim Marcar Pol Parti Actrici in Trino
et sub Rigore vuperius apposito Judicio vero sui Earundem
Marcar per medium in instanti sub Severissimo Rigore exsequendas Penalium extendendo Evolvat D. P. V.

Inter Dnm Albertum C. Dobrinen et Michaelem Notarium Suppa Lubnania Brobrowicen Posterynskie Actis pord. Paulum Lotockie
inscrum Plentem, Dnm Laurentium et Jacobum Fratres germanos
Brudzinskie tum Mariannam seu Annam nmo D. Marcinskie Conthoram
Brudzinska ob Jacobi Filios et Filiam Citto per Dnm Josephum Lapsum
Judm Deindeque Citatum Pte ad Actum ad Judm Dicti Controversiarum Plicum
Exaudiri in Causa Plenj ute inveterata ac Processibus Legis dilatam
Communicationis Documentor p Sequen Cadentiam in Signa Celebrand
Pti utrig dat et Concedit D. C.

Inter Dñs Stanislaum Petkum S. Florent, Simonem Antonium et Franciscum Jakes
Inter se germanos Rudowskie Actr. per Dñm Petrum Rudowski suo et Fra-
trum Suor nomine ac nomine Plantem pntis, et quoniam Dñs
Ignatius Wenda Citatus presens in Trno dispatat se Condemnare
permittit. Proinde super eius Citatione dispare
Nomine Solemnis Dñm Millium Quadringentos Florenos Pod permittitur
Condemnatio, quos D. A. et R. Publicatis

Inter M. Franciscum Dobrski Pincerna Romanen Actr pntis, Et quidem
Alii Stanislaus Rybinski Tribunus Sieprcen et Catha-
rinus Osiecka Cryer Citti presentis Trno Die parent et
se Condemnare paremtterint. Proinde super eisq Citat. dispare
Nomine Contravention Dem nim exhibitis Actis
decernendo in sublatum Processus Panalitatis applicandi
non Processu in ulteriorem Lem Juris faciendi Executionem
permittitur Condemnatio, quos D. A. et R. Publicatis

Inter Mrs Bartholomaeum Ibanski et Catharinam Kaminska viricem Congo
Actores per Petrum Rudowski Inscriptum Plantem Religiosissimas
ac Deo dicatam Ursulam Constantium Pinska Conventus Supremi
quorum Monasterium Ordinis Sancti Benedicti Abatiam Blumgui Conven-
tum Supremum Citat et Actores per Joannem Sieglowski inscriptum
Plantem Sri Gregorium Papinski Priorem Conventualium Monasterium
Alq Dñs Paulum Gryzwar Joannem et Albertum Jerzykli Mariantium
Pyllinski Stanislaum Jerzak Joannem Klyszta de Dorice Discipu-
lum Subditos Actores per Joannem Sieglowski Juris Utriusq
Plium Cantoris Ciechan Plium Alquas Mrs Ibanskich Congum
Contra Conventum Supremum Monasterium Ordinis S. Benedicti pnis
Factum Decreto Cnae Plurium Judiciali Trn Secunda post Dñm Natale
Quadrum Aõ 1774to inter Easdem Plres nunc Secum Agentes Lata meliora
Quadrum Decreti Judicij Sry Antiqui hic in Supra Trn Tertia post Dñm
Exaudi Aõ Dñi 1774to inter hasce nuperimas Plres emanata Citatione
nem palliyato Decreto Castrum Plurium Sistere juxta Qui Obligatio
tiam Ejusdem Decreti Cnae pro Solutione Pensa Quadraginta Quatuor
decem marcas Plum Stanislaum Cnae Dñi Pauli Gryzwar Joanni et Al
berti Jerzykli et Mariantho Pyllinski pro Summendis super ipsis pensi
pribus Decreto Eisdem Cnae Plurium Latensis tum pro Pensionis Contra
ventionis Ejusdem Decreto Cnae ac in Sublationem Condemnationis Jam
vero Conventus Supremus Monasterium Ordinis S. Benedicti ac alios Contra
Easdem Mrs Ibanskie Congos ac Easdem Subditos pro Dissimulatione Dicas
Dombrowski Conventualium cum bonis Sniedziannensis et alijs Mrs
Ibanskich hereditatis tum pro pensionis Cnae Plurium Dominis Bona
Dombrowski Spectantibus quotannis percantas Remissionesque Census
ad scriptum antecessoris Decretos Judicij Sry ac Officium Campestre ab Utring
Sibi ad Judicium Summi edi Decernendo Et quicquid ad Actoratum Mrs
Ibanskich non deseganda Decreto Judicij Officij Cnae Plurium Supra de
Actu Executo Jam quoquis Certificando Decretum Judicij Sry Antiqui
Anni 1774ti Supremis de Actu mentionatum Decernit, Quatenus
Conventus Supremus Virginum Monialium Supra scriptus Easdem Partium.

Gryzwar

Szywacz Joannem et Albertum Jeruzalki atque Hieronimum
Plebanum Subditos Suos pro Summa de ipsis pena Decreto
Plac Cren Plurens Citatis in 2 pro Fena Secunda post Dm Sti Jacobi
Capli Subiect pro Die Vigesima Nona Mensis Julij Ad Currens Coram
Officio et actis Cren Plurens Ratus atque Ratificatis videlicet Sbum Sup
wac Centum Plagis reliquis Vero nempe quemque Eor Quinquagin
ta Plagis ante Canallonam. Ejus Officij Cren Plurens per Mulier
quem is Castigancos Judicium Platej Quo in Termino Salutationis
Supranotatis Subditis Ipsem Conventus Supranc Ad Tenorem Ejus
Decreti Castrens Plurens Solvat Panam Quatuordecim
Marcas Pllo Mfico Thomae Dñi Sub Pena Dñis Circa Maiorem
in Casu Contraventionis in Jtis faciendo, tamque non Obstatij
tenem. Subditis quam non Solutionem Marcas in Jtis pu
blicand. Jam quoque pro Contravencione Ejus Decreti Cren Plurens
ac in Sublationem pretse Ea Cas Decreto emanati Super Eos Con
ventu Supranc ex Rebus eadem Causa Resultis Eadem Causa
permoventibus non prosequi Cas Mfico Thomae Panas Incurri
Decanat, Quo vero Spectat Attestatum Conventus Supranc
Cren Mfico Thomae principium in Ordine Adinvencione Antec
oribus Decretis Judicij Cij Satisfactionis Causa Attestatum ad
Judicium Competens Jtis Mfici Succamij Plurens Capitale tempore
pro finali Dijudicatione prop Immutescentialibus per Jm Suca
meranium tam partibus quam Collateralibus Edendis Litem Pe
mittit Coram quo Illi Mfico Succamio vel Ejus Officio Competen
Plo Cas hanc Causam. Sub Pena Dñis Eos in Jtis publicandos
promere obtinguerint. Pro Quo Termino Condescensionis Cau
pestis Rllum in Mficum Succameranium. Litem Jmmutescentia
libus dejigendo. Ad Locum Controversium inter Bona Dan
bus dejigendo. Ad Locum Controversium inter Bona Dan
bonelli Convicinalia et Praedecessorum Mficus Thomas Mich De
cernatur Condescensio Judicij Cij Unius Duarum absentia non
obstante Quod Judex meatum Plurium Sumptu
Condiendum Condescensurum. de Victualij ejusdem Damnis
ac quibusvis Plurium Ostensionibus inquirendi inquirendi, Jnqui
sitionesque Expedit, Calculum et Justa Debebuerint Excipiat
Damnificationem et Satisfactionem. Omnimodam. Cij de qua
debebitur decernat, Panas Super quo interest Extendat Causamq
Jmresolutum relinquendo. finaliter Decidat dijudicabit ac modo
rabitur. Cujus vel quos Judicij Decisioni Plo parere et Judicatum
pati debebunt ac tenebuntur. Ejd Sub Pena Dñis illum Jmpo
Condnis Super Plo Contravenire publicandos Lyte Pena Septem
Marcas Pllo, Pli per Plum Compensandis Judicio Suo Officio Rur
Utramque Plum insistendi Sub Solito Rigore ac Regestro Pena
lium. Citandos Solvendis D. P. Vigore. Mensis Comparens Conven
tus Supranc vi Cathegoria Statutorum Subditos Ad Solutionis
Marcas ad Judicia Tribunalia Rui Petrovanae Admissa

Inter Mfcos Bartholomaeum Zbowski Pincerniae Dobrinene et Catharinam Kamińska invicem Conges. Actores per G. Petrum Rudowski et Gsos Hedwigim de Dzierzanowskie ob M. Joannis Duczyminski Relictam Contem Viduam. Matrem Stanislaum. Georgium. et Mathaeum. Filios Duczyminskie Attos per Gm Paulum Zołtowski Mfcum Michaelem Zaleski Pincernam Czerwonogrodene Cittum per G. Chrisostomum Zielinski Judm Cionem Ptis Actoreae Pti Cittae Suum ad Judm edit Decidenae Siquiae M. Zbowski Actor. pro Extradictione Salis Districtualis Semi quinque Tonnar Ptem Cittam Suum ad Judm Convenit, Jam vero Gsi Duczyminscy de Extradictione Episae Salis a Gsis Distributoribus Pltus Plocae Quietationes. apud se habere allegat, et pro futura Cadentia reproductionem Earae Quietationum. Offert, ut Provide necessariam esse, Reproductionem Earae quietationum. vi Sequens Judicum Suum Cadentia hic vi Supra celebrandae per Gsos Duczyminskie Subsequenae Censet T.C.

Płatnych 63 ~~66~~.

Actum vii Radzą vi Trnŭ Communibus
Trnibus Rlvae Districtuum Radzieiov Simul et Plon
scov Feria Quinta post Dnī Septuagesimae prā
Solitā Diē Trigesima primo mensis Januarij Anno Do
mini 1702do Celebratis.

Inter Gnōs Theresiam Gnōi Antonij Hosteski Magdalenam Gnōi Joan
nis Rlwalski Comites Sorores uiter se germanas Leuiskei ac Cas
mantes. Actoreo per mficum Lucam Osmiałowski Inscriptum Plurium
Pillrem Andreum Gregorium Gottkowski Canum Cathedlem Plocen
Citum et Contra Celsissimus Czertwertynskie Principes ac mficū
Marbki pro Exhibitione Actorem per Gnm Josephum Lasowski mficum
Joannem Gottkowski Thesaurarium Brzeziensem Citum pur Curae
Et Quoniam Celsissimi Principes Michael Alexander Gnōi mitis
Suratopulk Czertwertynski Succameranius Sē Rē Mathias Ad Com
stantia de Puchentenity primi ab Illūs mficis Joannis Marbek Ca
stellani Junioladislauiensis Secundi ad pars voti Juriam Congo
Vidricus et Mater. et mficis Eugenius Gaspar et Michael Fratres
uiter se germani Marbki Principi et Filij Citi Ipsius in Trnō dispa
rent et se Condemnare permittunt, Proinde Super Ejus Citis Dispa
rens et Quia quae ad Actoratum Gnōs Hosteckich et Rowalskich
Congum Cone Celsissimus Principes Czertwertynskei et mficus Marbki
Citis Justitiae approbata anteriori processu. Ratione Solutionis
Summae nouem decem millium. Duentos Florenos Polone per M
Thomam Kulkarski Thesaurarium Orsanense Comitum Actricum
Avunculum germanum. Suprasinpti ab Illūs mficis Joanne Marbek
Citis Dispares mento et Parenti in Obligationem Bōs Hosteca
nouo. Exposita Actrices post Rerum Gnōs Avunculi Decessum Jure
Successivo Devoluta Unacum pensione ab Eae quaerenti ui Lucro Ult
mariae sortis Juridis ad uiditata Jurisdictionis Quae vero Ad
Actoratum Pillris Andrei Gregorij Gottkowski Canōi Cathedlis Plocen
Bonos Hosteckianos Obligationij Posuerit. Cone Spectat Celsissimus Cres
twertynskie Congo et mficis Marbki prolatum in Lucro Exhibitionis
ab Impedimento Successus Kulkarskianos ad Uthoq Actoratus Permitti
tur Condemnatio quae D.A. et R. Cum Companne vero Causa
pars. Suspenditur ad Trnum ex Remissione Sua Actoris Judicem J.C.
et Capitaneus Junyonen

Publicatū

Inter Illustrem Adm Rndm Franciscum Bagienski Praepositum Gradzanovien
Ad pritū et Illum mficum Franciscum Junosza Comitem ex Podosie
Podoski Castellanum Ducatus Masovie Ordinum aquila Alba et Sancti
Stanislaj Equitem. Citum per Gnm Joannem Rzepkowski Inscriptum Ac
Plenum et Gnm Paulum Wotowski Citi pritū, Satisfactionis Illūs mficus
Podoski Castellanus Ducatus Masovie. Dilationi Majoris adquam se
in Articulis Judicijs Suis reperat, Ed ij uiministarii tanen non Urgente
Pte Actrice. Satisfactionis Curiae Illūs mficus Podoski Castellanus Ducatus Ma
Pte Actrice. Satisfactionis Curiae Illūs mficus Podoski Castellanus Ducatus Ma
Ñ actis Curiae Regiae Varsaviensis Die 23 Februarij Anno 1779no.

soria Sententia Judicij Sui Declarat in Causa qui pro eo, Pto
Experti mandat, in Experimentd ad Satisfactionem Anterior Decr.
Judicij Sui Concepta Communicatorio Documentd Phi ori Ra
ciaz Feria Quarta post Ha Solemnia Sancti Pentecostes proxe Feli
cet Die 8va mensis Maij Aõ 1779mo. inter Mdernas Ptes mutate
Case Ptes Judiõ Stringit Instantanee et quoniam in Satisfactio
nem Ejs Decreto tam Illmus Adm Rivdus Baginski Actor quam
D Paulus Wotowski Citatus Documenta Sua per Summarios Con
scripta et manibus Suis ac Judicij Sui Subscripta. Manualia quoque
Documenta per Copias cum Originalibus Confrontata. Sibi ab invicem
Communicarunt, et Super realem Communicationem Ad Jurium se
trahunt Primo de admissibilibus ad Jurium adinventis Additur Matis Judis
ad pronuntiandum Juris Rotham. Præstitesunt et quia Illmus Andreas Baginski
Actor pretore Jam vero Suis Wotowski Reus quibus Jam quoque Com
parens Illmus Ignatius Podoski Castellanus Ducatus Masovie nulla Documen
ta ad Causam Ipsius Spectare, apud Eum Jm Castellanum habere
Inserit, Illmus vero Andreas Baginski Actor in Eius Allegationem pervenit
et Communicationem Eius Documentor ab Jm Podoski non Urget,
Proinde Satisfactione Anterior Decreto Judicij Sui injuncta Commu.
nicationis Documentor Advenienta. Causam pro ad Scriptum
Legis in Sequens Judicij Suis in Plenario ea Alternata Succedere
Decernens Declarat, Jc.

Inter D Laurentium Jodkowski Actorem pretes Juniam Suis Paulus Stem
kowski Citatus Disparet et Se Condemnare permittit Proinde Super
Eos Disparente Rõ non Solutionis Pœna Duplicis Ducatuum ceen
marcar Polon Decreto Judicij Ipsius Ex Judicali Contravencionis Ejs
Decreto ac Decernens panalitatis in Sublationem Ipsius in Suum
Ultimaria Sortis Finalis ac Indicta Securim Executionis permittitur

Condemnatio quæ Dlet R. Publicatum.

Inter Illmos Leonardum Damasium et Antonium Pomianowski Fratres Inter
se germanos Actores per Eum Sm Antonium Pomianowski Fratrem
natu Majorem Suum et Negotiorum Fratrum Suor Sm pretes D Casimir
Ostrykowski Citatum et Judicium per D Joannem Jezierski Sm Albertum
Ostrykowski Citatum pretes Sufficiens Comparitione advenienta Actor Li
teris mandati, Jn Experimento Controversij Illius Productis Laudi Cita
tionem Pris ad Com Plen Citatos Suum ad Judm edit Desidens Negotia
Pars Actrix p Solutione Summæ Centum Tyne Decreto Anterior Judi
ij Sui in Plenario Feria Tertia post Dm SS Pomerio et Jude Apl Proxi
ma Visitet Die Vigesima mensis Obris Aõ Elapso 1780mo Citato cum Pœna
Litis Dationis Marcar Polon Judicali et per Eos obtinuere precario Coram
Actis Creat Placere in Primo Satisfactorio cum publicatione pœna Dupli
cata non Exclusa tum quoque pro pœna tam in Sublationem Condicio
quam p Contravencione Ejs Decreto Succubitis Suis in Judicio Agit Jam
quoque D Casimirus Ostrykowski Citatus Maonem Coram Actis Creat
Placere Feria Secunda Postridie Festi Sanctor Trium Regum Celebret
Dni Septima mensis Januarij Aõ Currenes De Diligentia Executionis
Mediatis Summarijsta Summa Centum Tyne ad Dimidij Pœna Lisita
tionis Marcar Pol per se factam reponit, et hanc Mediatem Ipsius

Pœna

Summa Centum Tyne et pena Lyta trium marcar Pol ipi ad po
cisiana Concernens instantarec Exolutus offert Privil de Judm Statut
Ducatus Jos S Casimirius Ostrykowski Cthus Gtractam mediatatem
pmissa Sma Centum Tyne Videlicet Quinquaginta Tyne etc Dimidi
um Pena Lyta trium marcar Polone Durantibus Judicijs Suis Sub
Pena Banitionis Coram actis Judicij Suj in Determinco Judicus
Suor Circa maonum in Casu Contraventionis facienc publicane
Parti Adue Solvat et Enumeret Que vero Spectat Penas in Su
blationem Condemnationis et pro Contraventione Decreti Super Eod
S Casimiro Ostrykowski Extendi Gtensas Judm Alberto Supra scripto
maone Ejus S Casimiri Ostrykowski et Diligenti a Exolutione
Gtacte Mediatis Summe Centum Tyne et Lyta cum Gspectatione
facta non posse Easd penas Super Eod Sio Casimiro Ostrykowski
Lucrari Arbitratur Que vero Spectat alteram Mediatatem Gprecensito
Sma et Lyta Sm Albertum Ostrykowski ad pacificand Concernen
Judm Jnviolando Supra scripto Decreto Judicij Suj Rotj Just
nuo Jos Sio Albertus Ostrykowski Cthus Easd Mediatatem memorata
Summa Centum Tyne videlicet Quinquaginta Tyne et Dimidium Pena
Lyta Trium Marcar Polone ut et S Feria Secunda post Dm Misericor
dia Aō Gpsens Verdura Coram Officio et actis Crōn Plocen Sub
Pena Bnio ut Casu Contraventionis Circa maonem in Illis Jui
cendam publicand Parti Adue Solvat et enumeret Lyta pro Cuen
Sm Albertum Ostrykowski Cthum pena Trium Mas Pol Pl. Adi in
Trno et Sub Rigore Supra scriptis Judicio Suo Tolliq in instanti Sub
Solito Rigore Et Ejō Penalium Extendendo Solvendo Ntihilominus
In Sublationem Condemnis Coram actis Crōn Plocen in Trno Sa
lis factorio. Super Eod S Alberto Ostrykowski obtenta tum pro Contra
vention Ejus Decreti Solvat Jos S Albertus Ostrykowski Penam
Duplicam Quatuordecim marcar Pol Pl. Adi in Trno et Sub Rigore
Supra scriptis Judicio Suo per medium Easd marcar ministranti Sub
Solito Rigore ex Ejō Penalium Extendendo D.P.V. —

Inter Perfidum et Infidelem Jakob Dzikowic Judeum Mercatorem Plonscen
Catholicum Dzikowic Judeum Mercatorem Plonscen
Catholicum et Adpellatorem et Cthum partes et S Joannem Krusiewski Cthum et Adpellatum
Judm tam Jenipiū num Ab Officio Crōn Plocen Sum ac Judm Suis Le
gibus Quam Adiunum ex Pl Perfidi et Infidelis Jakob Dzikowic Mer
catoris Plonscen Cones Easd S Joannem Krusiewski Cthum ed Desidera
tis Plonscen Cones Easd Plum et quia Perfidi Infidelis Jakob Dzikowic
Controversijs Easd Plum et quia Perfidi Infidelis Jakob Dzikowic
Mercatoris Plonscen ad rem Suj Debiti Recaptionem Summar
Unius Quingentor Florenor Polon ex Participationum provisionis per
Decem a Centum ab Eod Debito S Joanni Krusiewski ad presens Cthi
et Adtori Octingentis Alterius Sme Trecentor Quinquaginta Unius Florenor
et Anser Vigintj Unius Polone ab Eod actor p Variis Liquentibus ac rebus
per Eum Debit Allegat et Reguisit Pensive Conscriptis Specificat Restitutionem
Ejus Exposcentis ac Convicto S Joanni Krusiewski Cthi et Adtoris Pole
nionem Summar Unius Quadringentor S Florenor Pol ad Scriptum
Judicijs characteris Subscriptum Alterius Sme Quadringentor Florenor Pol

Ad

ad sidejussionem Moderni Actus Judicij Generis Quis ad Compar. Verbalis
Accumulata Exposuit pro et Contra Indultis Candidi Quoniam
Suprascripta Plis Causa Judex Prorogationem Interesse absentis non
nullis Extensionibus et Liquidatione inter Cos facta Super Summa
Quadringentor Florenos Polonos Judex Assumpsit, et Causa ipsa
Insidelis Judaeus Jakob Jankowicz Detrunciatis Suis Extensionibus
Legestis Specificatis ac Ejus Summis quantum vivis Debit
quam pensitat provisionum. Per vocabat pro Real Debito agnosc Pro
inde quam Instando. Ejus Judex Compositum Decernit Quatenus alte
dictus Insidelis Jakob Jankowicz Mercator Plocensis Summam Ipsis
Quadringentor Florenos Polonos Citra Provisionem vi et p Virgilia Ti
Matth. Joannis Bapte vi Ao Ipsius incidenti Coram Actis Cen
Plocens Sub Pena Bnis vi Casu Contraventionis Circa Manu
tenendo publicand Bti Joanni Kruszewski Solvat et Realiter
Enumerat, Lyta Pena Septem Marcar Polon Plis in Jnis Solutionis
Ejusdem et Sub Rigore Ejus Judicij Suo per Medium praesentis Jnis Sol
venda.

In Radzaj vi Jnis Comm. Tribus Plocens Districtuum
Radzajens Sinul et Plocens Jdem Sata post Dnm Septuag
simum prm Publicat Die prima Mensis Februarij Ao Dni 1761 Celebrad

Inter M. Ludovicum Marianum Lini Nominis Zielinski Ensiferi Supremi
Plis Plocens Actis prtis et Mstis Bogumilam de Morawski olim M. An
dreae Zielinski Possessoris Rosarens Relictam Viduam Matrem
tum alterum Norbertum Marcum Idiam Josephum Mariannam Hele
nam et Constantiam Filios et Filias Minorennes Zielinskis Actis per
Curas Mstis Bogumilam de Morawski Zielinska Actis per
Curas Mstis Bogumilam de Morawski Zielinska Matrem Suo
et Suprascriptor Filios et Filiarum Suor nm prtis Unus Jnis Plis
Alterus Advocatus Causam Ipsens Plebus Prosequi Jubet in Prosecu
tione Quoniam Causa Ipsens ea Re Bonor Laresva vi Plis Ipsius
et Districtu Radzajens Consistens Suo in Judicio promovetur. Proinde
Jam Competenti huj Causae Advocato in Causa Ipsius Plebus Ultro
nius Pudere mandat in Procedendo Controversijs Plium Indultis Fraudi
tis ad Assertionem M. Bogumilae de Morawski Zielinska Actis per
Plem Utramq adscriptum Legis in Sequens Judicij ea Alternata
in Plinska Celebrand Subsequens Censet. M. Nuspiam Ipsa hac
vi Ejusq Communicationem Denunciator

Inter M. Franciscum Augustum Pisternam Supremum Actis et Actum prtis
Et Bnm Mathiam Pisternowski et Catharinam Cyndalka Conjug
Actis Et Alterus per Maritum Suo et Curtis Suae nm prtis Judicum Dei
Dens Causis Plium Utrasq Judicum ad Judicium Controversijs Casu
Indultis Fraudibus Siquis Causa Ipsius Sine Condne Decidi nequit
Proinde Necessariam Ipse Condescensionem in Fundum Bti Nepomuceni
Parochi Suis Pisternowskich Possessioni Subjectum Captato tempore
Juxta tempestiva Annotatione Suor Commissor Judicium Plocens Conducen
dos Adivenit Quod Offm Camilo Unius Duodus absentia nonobstante
mutuo Plium Sumptis Condescenduor Lis Ductionem Contractus Ascendati
rij per quem Competentes demandabit Quo Deputatis de Optens Jnibus
Fundi Damnis Injurijs Inquirat Investigabit Inquisitionis Expedit

Calculum

Calculum Si Opus fuerit Recipiet Justa a quo debebitur assignati
Summas liquidabit, et Solutionem Partes a quo interest Decernet.
Pœnas p qualitate facti et demeriti Super quo Pateant Sententia
bit Pties q̃ vis Obus et Singulis ptensionibus. Nihil inhibitum et
Irresolutum relinquendo. p Exigentia Jnõs et Documentor Jnsa
Liter Dicend et Disputicabit et moderabitur Cujus Decisionj Ptes
parere et acquiescare Judicatumq̃ pati Sub Pœna Dñs ille vi
Jnõ Condescensionis Super Pte Contravenient publicand Lyte
Pœna Sydem marcar Pdõ per Pdam Partem Compensand Judicio
Suo inhibitanti ab Utraq̃ Pte Solvend Pro Quo Condonio Jnõ
Ptes quos Voluerint et Negotium proposuerit Adsint Adstandi
Sub Pigre quo Supra Comparere tenebunt. D.P.V.E Debebant.

Inter m Franciscum Lugowski Pincernam Supremum Ath pdtt Sõ Thoman
Nubicki et Mariannam de Dzierzynski Jnvicem Conjges Cttes per Suam
p Nubicki Sui et Cantis Suæ inmẽ pdtt mm Theodorum Venatorem
Jacobinum Ludovicum Pincernam Sedinum Mariannam Mssis Pau
li Lempicki Cantum fratres et Sororem Mattheidis ac Suam m Lempi
cki Cttes per S. Thomam Nubicki ad Objecta a latere Condnes
linas et quia primam vi Cõ Plures Jnõ Secunda Postridie Ki. Sti
Martini Pontificis Pitti et Dñi 12 Mensis ẽjusd Aõ 1701 inẽ attesta
tas Videntibus Alteram quoque vi Plenitudine Jurisdictionis Quibus Plures
Die duodecimo mensis Novembris Aõ Dõi 1701 Rationi Stylj tunc Usi
Alberti Extraditionis Ejusdem benificationis Curentis labentis Utraq̃
Ex Pte m Antonij Kossubudzki Thesaurini Plurens Super Sõ Thoma
Nubicki Obtentus et publicata teneri Suam p Nubicki Dicere debuit
Rondi Industria Quibus non posse, Sibi Constituere locum Rondi
Suam Jnõ Nubicki arbitratur. Quinimo Judex Statuit Quatenus Jta
p Nubicki vi Constitutionem loci Rondi Solvat pro qualibet Condne
per poenam Simplicem Quatuordecim Marcar Polonicales Pti Obtenti Unde
licet Antonio Kossubudzki durantibus Judicijs Suis Sub Pœna Dñi
ca Regestri Parcelium vi Determinee Judicem p Suum publicano Judicio
Suo per medium Pœna Marcar vinstanti Sub Potata Pigore Pœ Re
gestri Parcelium Extendere et habere locum Suam Suam p Nubicki
Adpens Judex Arbitretur. In Causa p una Ptibus expensi mandat
vi Experimenti Controversijs Plurimis Industria Fraudibus Cõnem Ptes
Ath Pti Alla Suum ad Judicem dictu Decidendo. Suspensio toto Nego
tio necessariam esse Condnem ad Fundum Dñi Kossubudy Judicij Sui
Aut Gtis Camerarij Jmium Plurens Captato tempore pied de Adversa
Sui tempestive faciend Avisationis Conducendo Advenerit Quos Judex
Seu Ogm aut Unus ex mm Judicibus Seu Gris Camerijs Multis Parti
um Sumptu Conducendo Condescenserunt. Computationem Documen
tor Causam p vere Finiendo per Ptes Utraq̃ nec non Regestri Pœnalis
rum provenitum ac Progatæ expensar p per Solummet m Lugowski
Subrogueno Demandabit, Quibus Computatis et discussis Solutionem
Summa qua et quanta ex Documentis prore mssis Lugowski actoris ap
parebit tum Vadium et Marcar Ejus mssis Lugowski adjudicato Sententiabit,

Calculum

Catalum Extraditorea Possessionē Eorū D. Pelkrzebudy a m Lugu
uski Empiret, et ad Certum Quantum reducet, de ptensionibus
Extraditorea Possessione emicare, Inquirēt Investigabit, Inquisitā
nes Si opus fuerit Expediet Bonificationem et Satisfactionem.
Omniumq Cuj et a quo pvenerit, Advenierit, Debitorem Sortis
tradita per quem Interest Decernet Causam pcipue p Exigentia Juris
Justitia ac Imō Ptis Actis finaliter Nihil ulterius et Imodate relā
gando. decidet dijudicabit et moderabitur Cujus vel quor Judicij Se
Officij Camrlis Decisionis Ptes parere et Judicatum pati debebunt ac
tenebuntur idq Sub Pœna Bnis illo in Imō Condescensionis Super.
Pte contravenire publicanda Septa Pœna Septem Marcar Polone
Pti Per Ptem Sibi ab invicem Compensanda Judicio Suo tollit per
Utramq Ptem Sub Potato Rigore Et Exigentia Paralium. Exhibenda
Solvenda Pro Quo Condescensionis Imō Ptes quas Voluerint Negotiandi
Causa Ipsemet Reposcant Adeant Asertandi Sub Simili Rigore Compa
rere et Judicatum Sustinere obstringuntur. Dātū Proscriæ Vigre.

Inter D. Nicolaum Dmowski Actū pctōr L. Lucam Szymanski Reū de Konie
nayetki Subditum. Actorem per Cuna D. Nicolaum Dmowski Pthem
Archidiacon Joannem Lempicki Canonicum Cathedralem Plocens. D. Capitu
lanum Commissarium. ac Idem Captum Cathedr. Plocens. Actū pro D.
Josephum Lezinski J. Albertum Kraszewski Actum pctōr Judēm Instan
do Anteriori Decreto Judicij Sui Concessa eidem Inquisitionis inter mo
dernas Ptes platō Addictas Actis Judicialibus pmittere Super vicarruptionem
Testium Juris Pthem Idq vivivoce Prestitit D. Nicolaus Dmowski Suo
et aliorū suj processum vitantium nōe quo Attento Jure Conscribat Interro
gatoria. et Pars Subscribat Partiq Citta Communicat instantanee Conscripsit
Subscripsit Pti Citta Communicant, Producat Testes et Suam Inquisitionem
educat Produxit et Eduxit, et Pars Inquisitionem Sigillo Judicij Sui obsigillad
ad se recepit, Quam in Sequens Judicij Sui ea Alternata vi Pmissa Cita
tionis reponere tenebitur Termino Conservato.

Inter. Dnō Antonium et Cunegundam de Umieskie Invicem Conjuges Parentes Paulum et
Franciscum Virginem Innuptam Filium et filiam Leszczynskie Actū per Cura
Dnī Antonium Leszczynski Maritum et Parentem Suo Consortij et Filia
Suorūmē pctōr et Dnī Vincentium Rzimynski Actum per D. Joannem
Rudowski Judēm Instando Anteriori Decreto Judicij Sui Concessa eidem
Inquisitionis inter modernas Ptes Actis Judicialibus admit
tenda Super Incorruptionem Testium Juris Pthem Prestitit D. Antonius
Leszczynski Suo et aliorū Actū in processum intantium nōe Quo Attento Jure
Conscribat Interrogatoria et Pars Subscribat Pti Citta Communicat Instan
tanee Conscripsit Communicavit et Suam Inquisitionem eduxit et Pars
Inquisitionem Sigillo Judicij Sui obsigillad ad se recepit, quam in Sequens
Judicijs reponere tenebitur Termino Conservato.

Inter D. Stanislaum Karwowski Actū pctōr Dnī Bartholomeum Sadowski et
Agnethem Dmuszowska Conjuges Actos per Cura Maritum Suo et Consortē Suo
nōe pctōr Judēm Instando Anteriori Decreto Judicij Sui Concessa eidem
Inquisitionis inter modernas Ptes platō Addictas Actis Judicialibus admit
tenda Super vicarruptionem Testium Juris Pthem Idq vivivoce Pre
stitit Dns D. Stanislaus Karwowski Actor Quo Attento Jure Conscribat Interro
gatoria et Pars Subscribat Pti Citta Communicat Instantanea Conscripsit Com
municavit, educat Suam Inquisitionem eduxit Quam in Sequens Judicijs

Suis

Suis ea Alternata vi Plenisko Celebrano reponere tenebitur. J.C.

Inter Pillrem Andream Leonem Belowski Canicum Luceriense Praepositum Wagrowiense adjs Illrem Adm Rndm Vincentium Cimielowski Praepositum Camenense Dnos Rewin cum Attinere ad Communitatem Wagrowiense Spectare Commissarium ac totum Eius Conventum tum S. Hippolitum Cyrinski horum Dnos Administratorem ac Subditos de Denis Grochowalsk Actr per Eius S. Hippolitum Cyrinski Administratorem Suo Dominor ac Subditor Suor nne prtes M. Ignatium Sampławski Veratnia Dobrowienses Citum per S. Joannem Rzepkowski Jana ad Reperiendum Comparentia a Pte Citta Datur Dilatio Majoris Mpcā Ignatio Sampławski Citti ex quo Causae vi Judiciji Tribunali Rui Petrowienses p mane Attendat, Quam Dilationem literatorijs Documentis vi Sequens Judiciji Suis Ea Alternata vi Plenisko Celebrano plan tenebitur J.C.

Inter Sūs Stanislaum Bydny et Mariannam Sękowska Conjges Parentes Stephanum et Mariannam Titium et Titiam Bydne Albertum Kamiński Actores per Eius Sm Stanislaum Bydny Suo et Supranscriptar Actor nne prtes et Sūs Jacobum Sitkorski et Franciskam Faudetka Jmiones Conjges Citos per maritum Suo et Centis Suo nne prtes Judm Instituere Decreto Concessa Dilationis Inquisitionis Juris Sui Decernit Quatenus Pte Super Interruptionem Testium Justum Praestari edjs ministranti Pte Quorum tam ipsis Stanislaus Bydny Actor quam S. Jacobus Sitkorski Reus Suo et Centis Suo nne Jurium Praestiterint, Post quod Partium Interrogatoria tam in plurionem quam Emundationem Conscribant et Testes inducant Inquisitionis Suas educant Educerunt vi Sequens Repetant J.C.

Inter Sūs Josephum Gorski et Agnethem de Szczygnskie Jmiones Conjges Parentes et Antonium Gorski Filium et Privignum Actr per Eius S. Josephum Gorski Maritum et Parentem Suo Centis ac Filij nne prtes et Sm Vincentium Mizynski Citum per S. Joannem Rudowski Judm Instituere Decreto Concessa Dilationis Inquisitionis Actoris Judicij Sui Decernit Quatenus Pte Jurium Super Interruptionem Testium. Praestari edjs ministranti Pte Jurium Praestiti S. Josephum Gorski Suo Centis ac Filij nne Post quod Partium Jurium Interrogatoria Conscribat et Pte Citta Communicet Testes inducat et Inquisitionem educat, Duxit vi Sequens Repetat J.C.

Inter S. Mariannam Stodolska Virginem Innuptam Actricem et Citt vi Assa S. Martini Sitkorski prtes et Sm Adamum Sitkorski et Mariannam Gawinska Jmiones Conjges Citos et Actr per Eius S. Adamum Sitkorski Suo et Centis Suo nne prtis S. Petrum Stodolski Citum per S. Laurentium Sokolnicki Judm Instituendo Decreto Concessa Dilationis Inquisitionis Judicij Sui Decernit Quatenus Supranscripta Pte Jurium Super Interruptionem Testium Praestari edjs ministranti Pte Quorum S. Mariana Stodolska Actrix et Citta Sua et S. Petri Stodolski tum et S. Adamus Sitkorski Suo et Centis Suo nne Jurta Prestiterunt, Proinde Interrogatoria Conscribant, Sibi ab vicissim Communicent, Testes inducant Inquisitionis Suas educant, educerunt, quas vi Sequens Judiciji Suis repetant J.C.

Inter Pillrem Andream Leonem Belowski Canicum Luceriense Communitatis Wagrowiense Praepositum Illrem Adm Rndm Vincentium Cimielowski Bpm Rewin cum Attines Commissarium. Dnos tum S. Hippolitum Cyrinski Rectr Bpm Administratorem adjs Leon Antonium Dowgis Paulum Trukowiak Joannem Lentnem Josephum Sadowski de Denis Rewin Subditos Actores. per Eius S. Hippolitum Cyrinski Administratorem Suo Dnos ac Subditor Suor nne prtis M. Ignatium Sampławski Citum per Sm

Joannem

Joannem Szaptkowski Judm ad affectationem Pris Cittis Dilationem majoris p Judicij Tribunali Regni Petricoviensis Et quo in Jure majoris Importantiæ Absentia Causas dari Concedit quam literatis Documentis pro Se queritis Judicium Suum Cadentiæ in Plenitio ex alternata Celebratione pro-
bare tenebitur J.C.

Inter nfrãs Mariannam de Piniński Alm Mm Pauli Piniński Medicatis Denis Karny hæredis et Constantiæ Kapelusznika Gengus Filiam et Franciscum Lugowski Pinczowien Sigillifer alias inferiorem Cenges Parentes Joannem in Exercitu Nationali Simunem in Exercitu Regni Vexilliferos Justinam S Adami Lasynski Camerij Gilis Pliis Plurae Contem. ac Mariannam Virginem Innuptam Filium et Filias Lugowskie ac Cunegundi Dni Lasynski Cattisco et Cattas per Eos nfrãs Lugowski Parentes ac S Lasynski Suis et Suprascriptis Locatoribus et Conci-
nibus prtes S Joannem Turowski Camerigin Terræ Visegrad Sillum et Adprtes M Albertum Piniński Dapifer Premenicense Capitaneum Cretæ Lucovien Cillum per Eum S Joannem Turowski Actis Cretæ Lucovien Die Decimæ Quarta mensis Decembris Aõ prõ elapso 1701mo Specialiter in scriptum Plenitem Sufficienti Compartitione Adiventa Pribus Judm experiri mandat, in Experimen-
to Ulterioribus Plium Controversijs Causidicis Jenen S Joannem Turowski Emportare Contractuum Resignationium Mediatis Bis Karny pro Cujus Comportatione Trib nfrãs Lugowskich et Sor Lasynskich Ad Judm Convenitur Dõ ministranti Judm Censet Et Quoniam in Pribus Sententiam Scintillia Juris Cij Contractum Resignationium mediatis Denis Karny de Data Quo Die Septima mensis Decembris Aõ 1701mo. in Dominio Ceremensi Datuatum. Inter M Albertum Piniński Dapifer Premenicense et Vicæ Capitaneum Cretæ Lucovien ab Una, et S Joannem Turowski Pte ab altera Conscripti Actis Cretæ Lucovien Die 15ta Quia Mensis Decembris et Aõ Quo per. Utrasq Ptes Contrahere Roboratum Comparuit Pluribus Satisfactione ut pmi-
tio Adiventa Ulterius Pribus Causam prequi Jubet, in Prosequendo Cõnes. Plium Utrasq ad Suum Judm edit Decidendo Controversijs Cause Plium Causidici Necessariam esse prtm Compartitionem Mfti Alberti Piniński Dapiferi Premenicense et Vicæ Capitanei Cretæ Lucovien pmi Sequens Judicium Suum Cadentiæ in Plenitio ex alternata Celebratione Judm Censet Jrnõ Conservati Moverunt tam M Piniński quam S Turowski ad Judicia Tribunalitia Rni Petricovien non admissa.

In Quibus in Jrnis Communi Tribus Plurae Districtuum Lovi-
cien Sandomir et Plocien Jrõ 2 post Dnõ Sexagesimæ prõ Jul
et Die Quarta Mensis Februarij Aõ Dni 1702do Celebratis

Inter Jrnõ Stanislaum Wolowski Actorem per S Paulum Sokołowski Illustrem adm. Prudm Sylvestrum Zielinski Præpositum Grabovien Cillum per S Antonium Zielinski Inscriptum Plentem M Carolum Sokołowski Tribunis Plurae Adprtẽ Rejicitur Causa prius ad Inferiorem Inscriptionem Pris Adm Prudi Zielinski Præpositi Grabovien Cum hæredes et Successores Bonæ Memoriæ Adam J.C.

Inter Gilis Albertum Parentem Josephum Stanislaum Theodor Ludovicum Josephum et Margarethan filios et filias Suchowolskie Actores et Cattas per Parentem Suo filios ac filias Suos Primõ prtes S Antonium Bezki Cill et Adprtes S Fabianum Bezki Cill et Adprtẽ Judm Cuius Plium Summarie Judm edit Decidendo Controversijs Plium indicta Causidici Signis Judicio Suo ex Documentis in Anteriori Judicio Suo Cadentiæ per Summaria abinitio

Sch

Sibi abbreviatum. prio Justo Super Realem Communicationem Cu Pa
Documentor Per Partes Utras petito Communicato nunc in Judicio
Suo reposito Nominatim deducitur. per dn Apolinarem Bezli Scriptus
ata fundum Gio Antonij Bezli Fratrem Germanum. olim Joa Mariannæ
Dobrska. prothivoli Sua Secundi voti Connubij Gio Gii Alberti Sno.
chowski Actoris Contra Smas Instrumenta et quia primam Millesi Ducen
Pola Tra 6ta ante Fm Sæ Catharinæ Virg: et Mart Ao 1754to alteram
Jtis mille Ducentos Pola Tra Secunda vi Ugo Hi Sti Simonis et Judæ Apto
Ao 1755 Tertiam quoque mille Quingentos Florenos Pola Tri 4to Jntra
Octavam Hi Sms Corporis Christi Dni Subiecti vi Ugo Hi Natlis Sti
Joannis Baptæ Ao 1756to Omnes has Summas Coram Actis Creñ Plo
cenes Super Bonis Jctibus Simplici Debita Inscripsit, Subscriptio
nem Sui Gii Apolinaris Bezli per dn Fm Mariannam de Dob
rowska Gii Sui Alberti Grochowski qua Futuram Manu Summam Duc Millium
Florenos Pola Actis Creñ Plocens Dni Sub Celebratione Judicialis Tra 3tia
proxime Hi Sæ Catharinæ Virg et Martyris Ao 1763tio. ea Supra scripta
Summa Sup Inscripsit, et Assignavit, Jam vero per Gm Grochowski Stan
tem Comitie cum dn Mariannæ Dobrska Comite Sua Smas binas per
Easdem Alm Centum Suam in Vdvali Statu Contractas et quas primam
Diuentos Tyne cum Pœna Septa Trium Marcarum Polon Gio Antonio Bezicki
alteram vero Centum Tyne Jtio cum Pœna Septa Trium marcarum Pol
Gio Casimiro Grochowski obtinuere Quietationibus. et quia per Gm Grochowski
Coram actis Creñ Plocens Tra Secunda Proxime hi Sæ Declarationis Sfoan
nis Baptæ Ao 1762. Jam quoque per Gm Grochowski Coram Actis Judicij
Sui hic in Racia Tra Secunda proxime Hi Sæ Hedvigis Vidua Recta
Dni Ao 1764to cum Cessionibus vi primam Gii Gm Grochowski Agnti Spe
cialibus Decreti Celebrati, Demum Ao 1766 Coram actis Creñ Plocens
Tra Quinta post Dm Assumptionis vi Celum Almæ Virginis Mariæ
proxime Subiecti Dni 20 Mensis Augusti hunica Gm Alberti Grochowski
Cum Gio Antonium Bezli de prænominata Sma Duc Millium Florenorum
Pola per Eam dn Fm Mariannam de Dobrskie Comitem Suam plenum Vdvam
Sibi Inscripta Acquisitam, Prout de Judm Considerationi Summis Damnatis
nibus Rectijs Lucidenus Gio Antonij Bezli Cillus Smam Restantem
Mille Quingentos Florenos Pola ex Suprascriptis Inscriptionibus Debitoris
per dn Apolinarem Bezli in primam Gii dn Fm Mariannæ de Dobr
ska Ultimi Negotus. Gii Gm Grochowski Comitis Cessas prænominatem. Una
cum pensionibus ab Ea Sma ab Ao 1770mo ad Trium Imperata Solutionis
Spectum proxime per quinque a Centum Computata et quias Gm Grochowski
Parentis ad manus. Jacobum dn Gii Summam Jrecuperabilem Securitatis
Novem. Florenos et Grossos Decem Pola ex vi Deputati Onerij Comitis
Jis Jam vero Succumbens Gii Alberti Grochowski ea prænominata
dn Fm Mariannæ Dobrska precedentibus Smam Mille Centum Triginta
Florenos et Grossos Duodecim Polon pro Gio Sma vi Denis mundis
et liberis pudendis Securitate vi dn Ugo Hi Natlis Sti Joannis Baptæ
Anno presenti Coram officio et Actis Creñ Plocens Sub Pœna Dnio

vi Casu

in Casu Contravantionis Circa manūam faciendas publicandas Solvat
et realiter enumerat Lyta per Cittum poenā Trium marcarum Polone Pti in Trio
ni Subrigore Suprascripto Judicis Sue tabule ministranti Sub Stricto Rigore
Et Ligō Banalium Exterdenā Solvendas Quo vero Spectat Reapsum nempe
bonae Condemnationis Unam Super Sō Antonio Parente Alterum Sō
pue Fabiano Filio Beskie in Judicijs Suis tras in Causa obtentas et
quas primum Super filio Quoniam Jas Fabianus Beski filius ad Cau
sam prime nullites de indebite involutus esse Comperitur. Proinde hanc
Condemnationem Super Sō Fabiano Beski obtentam. Sui panis Cassat Quo
vero Attinet Alterum Condemnationem Super Antonio Beski Parente
obtentam Siquidem Jas Suus Antonius Beski hanc Condemnationem
absq; edita Causa obtentam esse Infert, Proinde Evadat Jas Antonius Beski
Et ut Causam Sibi edik non habuit nec de penitere Spes Aliquam No
titiam habuit ideq; immediate et Moderatus Illō Judici adnuntiare Justi Se
thanc Et Quoniam Rotha Suprascripta per Judicem Suum Depromptā
Jas Beski Justum hunc petitū, Proinde Judex et Causa Condemnationem
Sine panis Cassat D.P. Vigore

Inter Antonium Mar causki Actorem et Cū petitū et Alexandrum Cesarow
ski Cittum et Ad petitū Decidens Judex Causa Plium Utriusq; Contro
versijs Partes Audito Siquidem Causa prima Sua Inquisitionibus Dei
di hoguit, Proinde Judex pro Sequenti Judicij Sui Calendario Ex Alterna
ta ut Plinsko Celebrare Plo Utriusq; Dilationem Inquisitionis dat Et Con
cedit Trium Consecutō

Inter Sm Victorem Nadratowski Actorem petitū et Franciscum Rogulski Cittū petitū
Judex Decidens Causam Plis ad Controversijs Plium Utriusq; Exaudito Quo
niam Pars Citta Finaliter Agnovit Summam Quinquaginta Florenos Pol Pro Regia
Solutione Pars Actorea agit esse debitam Proinde Judex Ejus Justi Agnitioni
Adhaerendo Decrevit, Quatenus Suprascriptus Franciscus Rogulski Cū
ptantem Summam Quinquaginta Florenos Polone pro Equo debitam pro
Tertia Secunda post Dm Nativitatis Anno proxime Succedenti Coram Actō
Curiā Plocens Sub Pena Trium in Casu Contravantionis Circa manūam
faciendas publicandas Sō Nadratowski Moderno Actori Solvat et realiter enu
meret, Lyta Pena Trium marcarum Polone Pti in Trio Solutioni Prius et
Sub Rigore Ten Judicis Sue tabule prout Juris Solvendo

Inter Sm Laurentium Drozdowski Actorem petitū et Thomam Niubicki
Cittum petitū Judex Decidens Causam Plis ad Controversijs Utriusq; Plium
Audito Quoniam Pars Actorea Commendationem Manualem de Data Pri
Die Vigesima Mensis Januarij Anno 1701 in Domo Dominika inter Sm
Thomam Niubicki ab Una, et Sm Laurentium Drozdowski modernum Ad
Pte ab Altera Confectam Actis Curiae Plocens Jnō Quarto post Trium Circum
cisionis Christi Domini Stilo Romano Die Tertia Mensis Januarij Anno Cur
rente 1702. Oblatam Suo in Judicio Exposuit, Modernoque Jas Sm Lau
rentius Drozdowski Suum Tabellionem de Domo Dominika Locum Lucan
ski Stanczak pro Subdito de Domo Hospitandy Possessionis Sti Thome Niubi
cki Subdito Sui Alberto Marciniak pro Commutatione ad Domum Actoream
Tribua Concessa, et Commutato Ejus Subditi Alberti Marciniak Appricta
tam Demonstrat, et Confectionem Ejus Subditi Sui deduxit, per Sm
Niubicki Literas Arcturum, tam Super Locum Lucanski de Domo Dominika
ko Commutandum et Ea Domus Hospitandy assignum, ad quem in Domo Oriak
Possessionis Pellis Rudni Ubyl Causa Collegiata Plocens Subrectio catastrum
pro ut Gradatim ipsum agnovit, Quem Equum primum ab Actore ad Sm Antonium
Hospitandski non pacificam Conditatam gestum ac Cpam ut Jas Hospitandski

Hospitandski

Hospitibusky pttes ex vi Judicij Sistens Exponit, Ejus S. Rubicki Cittis pus.
datum S. Hospitbuscki dimendum Proprio Confugio ad Curiam Dominum Cinde
Rigid Reversam Coram actis Civis Plocen. Feria Secunda Postridie Fi
Sc Catharinæ Virg. Sollicet Die 26to Mensis novembris Ao Dñi 1701.
per M.R.S.P. Valentinum Draginski de Donis Krayskow Cinturio tamen
inppiæ Justa quisitas Allegationes positum esse probatur quæ Circa
Judm Relatio Circto Supra de actu Exarato Attenta pallegata Commu
tatione tam Circa Propriedatem Sbi Alberti Moraniek Commutati quam
tatione tam Circa Propriedatem Sbi Alberti Moraniek Commutati quam
Equa per S. Hospitbuscki non pacificata ipsatum Sm. Laurentium Dinderoski
Conservandum Decaret, et Curiæ a quavis Impetitione Ejus Sbi Rubicki
Conservandum Decaret, et Curiæ a quavis Impetitione Ejus Sbi Rubicki
Cittis Libus fieri et prunitid, non minus ex vi Commutationis pallegati Sbi
Cittis Libus fieri et prunitid, non minus ex vi Commutationis pallegati Sbi
Lucæ Ranuzek Cante has de Donis Drumuitko Subditi et Exped ad Rema
Hospitbusky Spectanes Ubi reperiri potent Liberam Vindicationem Ejus Sbi
Rubicki Cittis Judm reservat et Spemmittit D.P.V.

Inter S. Mathiam Dobrski Actr pttem, S. Adrianum Karwowski tum S. Valenti
num famulum, tutorem per Curiæ S. Franciscum Dobrski Cittum pttis S. Pau
lum Wolski Cittum per S. Petrum Dobrski S. Stanislaum Wolski Cittum per
Curiæ Quoniam S. Petrus Dobrski a Sio Paulo Wolski Compartitionem In
simbens. Quia S. Paulum Wolski infirmum esse ad præsens inserit, et Dila
tionem Infirmitatis Concedendam efflagitat Proinde Compet Ja S. Petrus Dobrski
pro ut Commissum recipiane Ejusdm Dilationis infirmitatis ab Curiæ Sio
Paulo Wolski habet ideo ministranti et Addictus Mittis Judicis ad præ
tianæ Juris Rotham et Quoniam Cæ Rotha Spatiat Proinde Judm Sio
Sio Paulo Wolski dat et Concedit Dilationem Infirmitatis Quam Infirmi
tatem Ipsemet in Sequem Judicij Sui ex allegata in Plenitudine Celebrandæ
Comparitionis citatus cum Comparere non Curat Pena Spena ad Curiæ Sequæ
Termino. Suspenditur J.C.

Inter Sio Ivani de Rylickie de S. Thoma Rzeyboski relicti Centum Viduam matrem
et Joannem Rzeyboski filium Actr pttis Sio Sigismundum Dzierzwicki
et Mariannam de Rzeyboskie primi de S. Alberto Dzierzwicki Secundi
ad Spem voti Judicum Congio Cittis et Indicare et quia Centum in Aprid
Curiæ Suj Maritj pttis S. Gregorium Radratzuski Cittum pttis Sio Bar
barum de Dzierzwickie Ultimi ad Spem nuptus Sui Caroli Brzeski Centum.
seu Ultimo Congio Cittis et Indicare per Curiæ S. Paulum Brzeski Suos et
Centio Suæ mutui pttis Licet quia S. Antonius Siesski Cittus Compartionem
non insinuat, cumuem Summario processu Juris, nempe trium Canclemnationi
bus. ut pote prima Feria Quarta post Im. 00 Sanctor. Spo Sollicet Die Tertia
Mensis Novembris. Ao 1779no. Altera Feria Tertia Infra Octavas Fi Sm.
Corporis Christi Domini Sollicet Die 30 Mensis Maij Ao 1700 Tertia
quoq; Im Secunda in Crino Fi Sanctor. Simonis et Judæ Apost. Sollicet
Die Vigesima nona Mensis Obris Ao 1701mo. Omnibus his trium Cande
mnationibus in Judicijs Suis ut Plenitudo ea Pli moderna Actri Super Eoa
Sio Antonio Siesski has in Causa. Obtentis et publicatis plenarie Convi
ctus esse deducitur Proinde non obstante Contumacia Ejus Sio Sti Antonij
Siesski plenarie Convicti in Causa spem Plibus Comparentes experimen
dat in Experimento Cionem Pli Actricem Pli Cittæ Suum ad Judm ed il
Decernendo. Investiendo Decreto Judicij Suj injuncta Compartitionis Quieta
tionis de Inventarijs Argentarijs et rebus Mobilibus respectu quorum Reus Actio
vertitur hic in Causis Feria Secunda. post Im Sti Lucæ Evangla proxima

Sollicet

Sabbat Die 19na Mensis Obris Ao 1770 Inter modernas Plres hac
in Causa ppts Statuj Judm Quatenus Pars Cilla. Exhibe Quietationem
Cujus Comportationem obtulit Comparet tor ejd ministerij et quoniam Pars
Cilla nempe Sr Dominicus Cengio huic Comportationi Contraria quie
tationis Requisitionem Coram actis Curiae Plebanae Sabbatj proxi Hac So
lennia Sacri Pentecostes proxime Subsecuti Die 29na Mensis Maji Ao 1719no.
Et Requisitione Sui factam Quo nimis Requisitione obtinta ppts
Quietationem ab actu Festi Secundae Festi Sti Laurentij Martyris
Anni 1757mi Ad actum Festi Ssmae post Sti Assumptionis in Coelum
Sanctae Virginis Mariae Anni 1764ti quesitam in actis Curiae Plebanae
non reperisse, Sua in Judicio reperiunt, in prejudicium Computationem
mentionatae quietationis Inferunt Jam quoque ex Requisitis Suae in Judicio
tam manibus Coram actis Curiae Plebanae Sti Secundi proxime Festi Sancti
Michaelis Archangeli Ao 1764to. per ob Sm Thomam Konyfolli
modernum Actorium manibus. et Parentum fata quam Tres Plres actoreae
hac in Causa Suum ad Judm edita Existentia Causae quietationis
Indigitatur. Quo Circa ptemissis pensis Contradictionis Decretis Contem
in Judicij inquirita Comportationis ffata quietationis Statuj Judm
Quatenus Pars Cilla hanc Quietationem in actis Curiae Plebanae et Judi
cij Sui ab Actu primitivae querelae nempe ab Ao 1738to. querelae
et pro Sequela Judicijs Sui ex alterata in Plenitudine Celebrata
Quod si Inveniatur Comportandam Curet. Jam quoque Inquisi
tionum per Plem ad hanc in Causa edutt et Sigillo Judicij Sui obsi
gillatt ex Cancellaria Judicij Sui Plis ad extrahendum Jubet pro ut de
ffato Extradita Sunt. D.P.V.

Inter Pillrem Rndm Mathiam Caesarem Catholem Plebanum B. Parcelinae
cum attinente haeredem et M Valentinum Rokitnickie tum N Jose
phum Laurisowski Actores et Cilles per Suum Pillrem Rndmum Rolli
tricki Suo et aliorum Actorum Sui et Cilles Nmne prtis Suae Michaelem et Mori
annam de Cyminskie Juniam Conjugem Sokolnickie Cilles et Actas per
Manitum Suum et Curiae Suae nmne prtis Suae Gregorium Prybowski
Joannem Brudzinski Cilles et Actas per S. Brudzinski Suum et Curiae Sui
Prybowski nmne prtis Sui Stanislaum Cymenski Cillum per Suprascriptum
S. Michaelem Sokolnicki S. Albertum Sokolnicki Cillum per Curiae S.
Michaelem Sokolnicki ob Alberti filium Cillum per S. Joannem Sokol
nicki Cilium et Leoniam. Sui Michael Lesnikowski Caspar Kuryto
wski et Sebunia de Brudzewskie Conjugis Marianna Brudzewska.
Virgo Immupta. atq Sua Franciscam de Cymenskie ob S. Josephi Cyminski
relicta Conjux Vidua Mater. et Antonius filius Cyminscy Cilli praes
ti Imo Disparent et Pe Condemnare permittunt Provide Super
Ejus Cillis Ipsis Causis Sylva Alnatis Depalentationis Fratis S.
as aliasq Attestatis in Fundo Arcinene Violentiae Imo Comprehensas
Decernendo ejs pensas as aliasq Circumstantias. Permittitur Condemna
tio in Contrarium non Esse Disparere Causis Causae et Causa que
D.A.et R. cum Comparere vero. Causa praesens Suspenditur Ter
mino Conservato.

Publicatt

Inter.

Inter Pitthrum Rndmum Mathiam Rokitnicki Canum Cathdlem Plocens Actr et Cttum prtis, et S. Paulum Wotowski Cttum et Actr prtis Judm Cionis Plurm et Quia Sii Wotowski Solutionem Sme Mille Trecentor Nonaginta Octo Florenor et Groscor Duodecim ex Summa Mficis Podoski Thesaurarij Lanczcens Portionis Sme ab S. Josephi Kostkowski Dicti Dudzic ei Stonis arcelino harcen Decreti Diuis primo quia Condi ei Stonis Ejus arcelino. Subalter no vero Cren Plocens Judicialiter cum possessione adjudicata Concludens et panas ei Sublationum petens. ac p Contravention Ejus Decreti Extendens petentis Jam quoque Pitthr Rndm Mathias Rokitnicki Canus Cathdlis Plocens per relationem Jurat Actoritatis Mficis Theresiæ de Kortowskie primi ab S. Casimiro Kostkowski Secundi ad presens voti Mficis Joannis Podoski Thesaurarij Lanczcens Consti et ei Separationem cum Eor Mficis Podoski Existens Super Universali Sub stantia Mbli et Imbli primis manti Servicns ex qua Solutio Sui prascripti Sme Portionem ab S. Josephi Kostkowski Concernens per Sii Wotowski pretenditur ac si Decreti Condi ei Fundo Bonor Kostko wo Boguszey vocit Decreti Tribunali Regni Actricns protecti Ejus Mficis Rokita Agnati. Suspensionem Causæ presens ad Subse quens ei Judicii Tribunali Resolutionem aut Interventionis M Podocka facta Concludentis p. et Cens Inducit Evanditis Quoniam hoc Decretum Condi ei Fundo D. Kostkowo Boguszey platum Jus ad retatitium Mficis Podocka Super Universali Substantia Mobili et Imbli Primis Ejus Manti ac si Agnascens. Sive ei Judicii non poterunt. Jam vero Sius Wotowski ei Casu Alienationis Impedimenti ejusdem Summa per se plena Exercendi sufficiens pignus habens dedicati. Quocirca Judm Instituendo. Decreti Suprascriptis Condi et Officij Cens Plocens Statuti Quatenus Pitthr Rndmus Mathias Rokitnicki Canus Cathdlis Plocens Summam Superius Specifi cati Mille Trecentor Nonaginta Octo Florenor Groscor Duodecim Polonicali Una cum Possessione ab Actu primitivi Decreti Condi ei ad Irnum Inscripta Solutionis Officium pervenire per quemque a Certum Computandi et p. Uga Hi Mathis Joannis Dapta Alo Spine Ventura. Coram Officio et Actis Cens Plocens Sub Pena Bini ei Casu Contravencionis Circa Manutenem ei Jus Fulcens publicanda Sii Wotowski Actoris Solvat et Arbitrar Emolumenti Lycta Pena Trium Marcar Pol per Cttum Pitthrum Rokitnicki Sii Wot owski. Circa Solutionem Ejusdem Summæ Sub Rigore qua Supra Judicii Sui tabia ininstanti Sub Solito Rigore ex Regestis Penalium extendens Solvens Nihilominus ei Sublationem bonor Condemnationum Unico Ceram Actis Cens Plocens ei Irno Satisfactionis alterius ei Judicij Sui ei Plenis. Super Eos Pitthr Rokitnicki hac ei Causa obtentas ac p Contravention Sol vat Jas Pitthr Rokitnicki pœnam Triplicem Quatuordecem Marcar Pol Sii Wotowski ei Irno et Sub Rigore Suprascripti Judicii Sui per Medium Cens Marcar Priinstanti Sub Solito Rigore ex Regestis Penalium Extendens S. D. P. V.

In Rauiaz in Trnŭ Communi Tribcu. Plurem Districtuum Rauiazien. Siriul et Plonscen. Tenu Otia pŭt Dñi Seraphi ma prŭ Subiet Die 5ta Mensis Februarij aõ Dñi 1702. Celebrab

Inter Pdtŭm Rndmŭm Mathiam Rokitnicki Cancum Cathedr. Plurem Bene Sarcdina hæredem et Thomam Wolski Cons. Bene Tenutarium Possessorem Actores per Pdtŭm Rndmŭm Rokitnicki et Sm Thomã Wolski mnĕ prdti Et Michaelem Sokolnicki Cttum per Sm Joannem Sokolnicki Filium Suŏ Albertum Parentem et Michaelem Filium Sokolnicki Cttos per Filium Suŏ et Parentis Suj mnĕ prdti Gantonium Gurinski Cttum per Sm Gregorium Rzybowski Judm Deudenu Cõnem Plis Actoreu Controversij Pliun Utrarumq; Causidicis Siquis Causa prcus Sim Inquisitionibus Deudi nequit, Procd. Judm Pli Utrique p Sequens Judicium Suŏ Cadentia ea attermata vi Statuta Celebrare Dilationem edcuare Inquisitionis Dat et Concedit &c.

N.J. Inter Sm Lucam Cieslinski Burgr Cracŏ Plurem Actŏ prdti et Pdtŭm Rndmŭm Mathiam Rokitnicki Cancum Cathedr. Plurem Cttum. et Jndicare prdti Judm Deudenu Cõnum Plis Actoreu Controversijs Pliun Utra Sm Causidicis Quoniam Plis Utra Judices Agnoscunt Summam Centum Aureor Hungaricar Dantis Judicij Suj Tertia Quarta prat Ita Solennia Sacri Pentecosten. Scilicet Die Vigesima prima Mensis Maij Aõ 1707 In Rauiaz Inter Plis Pacta Stata adjudicatam per Pdtŭm Rndmŭm Rokitnicki Cancum Plurem moderno Actori vi Aõ 1701mo. Citra Jõ Nallis Sm Joannis Dapte per solutam ipse et ea vi non persolutionis persistentis ab Actu Dantis ad Trnŭm levationis Ejusdem Sm Pdtŭs Rndmus Rokitnicki Cttus necdum acquietatus extitit pro Cujus Solutione Pars Actorea Plem Cttum ad prcus Judm Convenit Proinde Studendo Justitiæ Judm Statuj Quatenus Supradictus Pdtŭs Rmus Rokitnicki Cancus Cathedr. Plurem Summam prædictam pro Annis Quatuor debitam per quosdã ei Centum Computand Viginti Aureos Hungaricales Officiales vi et Sm Vgã Sti Nallis Sm Joannis Dapte vi Aõ prcus vidente Coram Actu Cracŏ Plurem Sub Pœna Dnõ vi Casu Contraventionis Cerca Manŭm faciend publicare ad manus Sũ Lucæ Cieslinski Solvat et Realiter enumerat Lustr Pœna Trium Marcar Polon. Pdtŭi Trnŭ Solutionis ipsiro et Sub Rigore Pœnæ Judicio Sententiæ prout Juris Solvendo Condemnationem vere vi Trnõ Judicialiter ea plẽ Ejusdem Sũ Cieslinski Actoris Super Stato Pdtŭi Rndmõ Rokitnicki, Attenta levatione Trnõ Orgliš Sine pœnis Capat Jacp Sũ Cieslinski de Summa Orgli ali per solita prout Plis Citta Dilationem vi Trnõ Solutionis ipsius et Sub Rigore Pœnæ Requirend D.P.V.

Inter nobilem Josephum Ubyx Præsidem Exercituum Regni Actorem et Cãs prdti Suŏ Constantiam de Mysobadzkie Olim Nobis Joannis Grabskiveldam Eadem Viduam Matrem Matthiam Paulum alijs Moniemnan. Sũ Francisci Swinkowski Josephum Sm Jacobi Ostaszewski Antes filio et Filias Grabskii Cttos. per Sm Joannem Horstanski Inscriptum Plentem mtr Joannem Sokolnicki Tribunicium Plis Plurem et Memoratam Gumowska Jnviam Conjugem Cttos et Actores per Mantum Suŏ et Certiõ Suæ mnĕ prdti Suŏ Salomeam et Marianam Gumowski Virgines Jnnuptas Cttas et Actrices per Sm Laurentium Sokolnicki Inscriptum Plentem

ad

ad Obiectam a latere Condemnationem. in Judicijs Suis in Plenaria
Die 6ta Mensis Februarij Cui Capia. Illmo. Explo Alberti Cywinski
Super Missiõ Josepho Ubysz Praefecto Exercituum Suõ in Causa Remo
tionis in Portem Bonor Niegonyn Offõ traditam per Eumo Missum
Ubysz Violenter Occupati de cetero sub Penalitatis rpto Expulsionis
obtentam et publicatam teneri Eumo Missum Ubysz Decare de loco Stando
Productis Rõbus non posse Constituere Sibi locum Randi Eumo M
Ubysz Judõ Arbitratur. Quamvis Ratisy Quatenus Jas Missiõ Ubysz
in Constitutionem loci Randi Solvat Poenam Simplicem Quatuordecim
cem Marcar Polone Gõ Cywinski. obicienti Durantibus Judicijs Suis
Sub Poena Bnis ea Lgõ Penalium Extendenda in Determinatis Judi
cijs Suis publicanda Judicia Sua per Medium ministranti Sub Solita
Rigore ea Lgõ penalium Extendendi et habere locum Randi Eumo
Missium Ubysz ad quos Dictarat. In Causa oppositi Combinati Plium
Autoritatibus et reatibus experiri mandat in Experimentum Controversijs Pti
um indutis Quandoquidem Citatus Plius Suus ad Judm edito Decidendo
Quoniam Anterior Condescensio per Anterius Decretum Judicij Sui
ad Fundum Bonor Niegonyn. Assignata ob Subsecuta Fata ob
Samuelis Gumowski. Suum non est Sortita effectum. Pluribus ut Judi
ne Praecedentis Anterius Decreti Judicij Sui Necessarium esse Conde
scensionem ad Fundum dicti Bnõ Niegonyn Judicij Sui Aut Quo
Camino Initio Placeat Capitali tempore pria de adventu Sui tempore
Sive faciendo Avisatione Conducendo Advenit Quod Judm Aut
Offõ Sive Unus Missiõ Judex ad Camitus Inis Placere pretius Plium
Sumptu Conducendi et Condescendere. Computationem Docu
menta Querelis Causam quae Litigent tunc Registrum rei Millium
rpto quae Actio promovetur. per quem iterent mediante Computatione
Juratoria Demandabit Eaq Documenta ac Registra Cognoscat Re
solvet de rebus Mobilib Argenteriis Inventarijs ac quibusvis Plium
Pretensionibus Inquirat Investigabit Inquisitiones Expedat Justa Exi
piet. Solutiones. Summas quas et quanta ex Documentis appa
rucrint et Cui et a quo debeburtur. Injungat Extradictionem rei Millium
Si Juste provenerit Cui et a quo iterent Sententiabit aut si casu inci
derit Valorem Eaq per solvendum demandabit, beneficationem et
Satisfactionem Decernet Decreta Anteriora Judicij Sui injuncta Condem
nato Exequatur. Causamq pure Exigentia legis Justitiae ac Inis
Plium Nihilominadum. et Irresolutum relinquendo. finaliter decidet
disjudicabit ac moderabitur Quae vel Cujus Judicij Decisioni Plus Utroq
parere et Judicatum pati Debeant ac teneburtur. id qd. Sub Poena Bnis
ille ut Inis Condnis Super Pte Contravenienti publicanda Lysta Poena
Septem Marcar Polone Pti per Plum Sibi adviciem Compensanda Judicio
Sue Tertia per Utramq Plum ministranti Sub Solito Rigore Ea lgõ Pe
nalium Extendenda Solvenda Pte Quo Citatione Inis Relicta ob Samu
elis Gumowski. Certum Videam ac Res. quas Plis voluerint negotiemq

Causa

Causa p[ro]enes p[ro]posuerunt m[a]gn[u]s Josephus Ulyss et Sokolnicky Congés
Adstant Advocandi Sub Simili Regre Comparere et Judicatum pati
Debebunt et tenebuntur C.D.P.V.

Inter Spō Martinum Parentem Jacobum et Helenam Minorennes Filium et Filiam
Sutkowskie Actō per Suos Parentes Suos et Pupillar Curatorē p[ro]tō Spō
Martinum Komorowski Actum p[ro]tō Judm Deducendo Juramm p[ro] Dēm
visis de Communicationē Documentor[um] Judicij Sui Conservatum
Controversijs Plium Granditio teneri Pte Utraq; Satisfacere Decreto
Judicij Sui in punctō Communicationis Documentor[um] Sed q; instantib
Judm Decernt Et Juramen. Sed Satisfacione Ejus Decreto Suprascripta
Pte Documenta Ad Causam p[ro]enes Spectare per Summarias Con
scripta Rodster Sibi Communicarunt et p[ro]ut Judi Competentē ad
Subsentendum pertenerunt, et Super reales Communicationes ad
Juratm se se trahunt Proinde Admissibilibus adcivertis Injungit Quate
nus Complens Ea rotha p[ro]ut Documenta per Summarium Conscripta
Realiter Sibi Communicarunt et nihilquidquam Pars Pō in p[ro]pinquius
Causa p[ro]enes Edavit, et Asserit Mlis Judicio ad p[ro]nunciandum Jurat Rothan
Et Juramen. Spō Martinus Sutkowski Suo et alior Coactor Nōe tum
Spō Martino Komorowski Actu per se Juratum Suprascripta rotha
Substituerunt, Proinde attento Eo Juris Pte p[ro]allegati Judm Satisfecisse,
Adivenit, et Negotium Principale ad p[ro]scriptum Legis p[ro] Sequele
Cadentia Judiciar Suar in Plenario ex alternata Celebranda Judican
dum Determinat J.C.

Inter Spō Albertum Cyrinski Actorem p[ro]tō Et Juramen. Mficus Josephus Ulyss
Prefecty Perenarum Rō Actus p[ro]enes in Judō deparet Et Se Rendentem
re permittit, proinde Super Eod Actis deparent Rō Regi Judicionis in
Sortem Denar Ducatorum Actori offō tradendam per Actum Violenter
Occupatam Decernens p[ro] penalitate p[ro]pter Expulsionis in Actoratu Ven.
Plō Actis in competens Decernens Actionis ac Evasionis Actoratus. Actis
Siqui Interesserit cum imp[ro]sitione perpetuj Silentij in hoc Ulteriori
Lucio finalis Executionis Decernitur Condemnatio qua Actis

Publicatum.

N.S. Inter S. Bartholomeum Nadratowski Actu p[ro]tō m Ludovicum Bernardum Nowe
trowski Subjudicem Trium Dobrinen Actum p[ro]tō teneri Plen ad Dnem
Plem Actoris de Jnō et Contentis Curiis Suis Et Juramentum non Dedit
Proinde Judm Plem Actoris ad p[ro]enso fiberandum fecit et p[ro]nunciat.

N.S. Inter Jllm Mficum Thomam in Sokolnikach ac Congnatum de Pinczowskie Spectab
Congeo Castellanum Rypinen Parentes[um] Mficum Stanislaum Szczuczne Jose
phum Radzieiowskie Tribunum Casimiri P. Sō Rē Mattis Succamerarium
Filios Sokolnickie Ignatium Wende. Michaelem et Xaverium Karskie
Hipolitum et Bogumilum. M. Francisci Machczynskie Camerij Jnō Dobri
nen Curatorem Pen Utrosq; Congés Fratrem et Sororem inter se germanos
Dobrskie Stanislaum Kowalewskie Actores per Jnō Petrum Rudowski M.
Albertum Pininski Dapiferum Cracovien et Vice Capitaneum Cracō
Lucasinen Actum per Joannem Tunowski Actis Cracō Lucasinen Die
24ta Mensis Januarij Actō p[ro]enes per Eund Mficum Pininski Specialiter
inscriptum Plurem Jnō Adamum Sczypski Camericum Solen Plūs Plenarie
Actum per Jnō Laurentium Sokolnicki Jeneri Comparente ab Illustri Mficis
Sokolnickie Dobrskie Karskie et Kowalewskie ex alijs Actionib[us] pendere.

Plurium

Plenipotentiam. Et Quoniam non potuit Proinde Judex Pleb Cittam
ad Cessum a Causa presentes Pte Actorea liberam fecit et promittat.
Inter Spō Thomam Krusewski et Regesigin Trembuisk uxorem Congeo
Acta et Citta per Mandatum Suo et Contra Sua mū prtes Quam He
lisabethem de Peszki Spi Mathia Krusewski Priorem Petat Pentem
Matrem ut asta Spi Mathej Knyattowski Cit et Act pttis Spi Florenti
num Krusewski filium Cit et Act per Canas Matrem Judicium Nota
nem a Decreto Condli in Fundo Domus Pesy inter Moderna Pte plato
per Spō Krusewski quo ad Cathegoriam facti Suum ad Judm Interpositō
et per Illud Judex Condle Competentiatus admissum Resolvens Jam Citatus
Plium Suum ad Judm ed Decidendas Lites Spi Krusewsky Congeo
p Approbatione Decreti Condli in Fundo D. Pesy Spō Da Acta
Spi Immaculata Conceptionis Almæ Virginis Mariæ Die Undecimi
Tertia Mensis Decembris. Anno præ elapso 1701. Inter Pesas Spi Krusew
skii Congeo ab Una, et Spō Krusewski Pte ab altera plati ac
in Prosecutione Ejus Decreti Satisfactione Jam quoq Spōi Krusewsky
p Meliorationem Ejus Decreti Quo ad Cathegoriam facti Suum Jus
Edicis Agunt, Proinde Teneri Utraq; Pte reponere Inquisitionem
Termino Ejus Condescensionis edicti coram Judice Universitatis Et Quoniam
Reposuerunt. Proinde ad Lectionem Cartæ Inquisitionum. Judex
se se Accingit, Quibus Lectis et per Singula punctæ maturæ tracti
natis Quemadmodum Decretum Condle Superius de Actu Citatis Conformi
ter cum Ejus Inquisitionibus adequata Lege Rū placitum ejus Liquet,
Proinde Judex Ejus Decreto Condli Standum per Omnia adjudicat Decer
nens Quatenus in Satisfactionem Ejus Decreti Ejus Spi Krusewsky Mater
et Filius pro Imō Ejus Decreti Condli Designati nempe p Spi Seam
Da pt Dñi Invocavit, Quadrum Aō Ipsene Junium Castri Plocens Superi
orem ingrediantur. Ejusq; Sepulturam et quia Mater per Spatium Trium
Septimanas Jam vero filius per Spatium Duas Septimanas Sine
Interruptione Continuent et Explerent, necnon ut Egressu de Anni et quia
Mater panem Pauperem Jam vero filius panem Quadrplem Quibus
decem Marcas Pol Denarii panem Pauperum Quatuordecim Marcas Pol
in Publicationem Bina Condemnationum. ac pro Contravention Decreti Judi
cij Ejus confecti Decreti Condli Spō Krusewskim adjudicatas. Ejus Spōa
Krusewskim Congibus Seu potius Polonus Spi Krusewski Matertam pro ut
quam interveniens filium. Coram officio et Actis Civitatis Plocens Sub Pena
Banitionis in Casu Contravertionis Circa faciem Matrem tam quo ad
Sepulturam Junium quam Solutionem Marcas publicorum Solvat et red
dat Inter enumeret Jam quoq Spi Krusewsky Congeo Similiter in Satisfactio
nem Ejus Decreti Condli Junium Superiorem Castri Plocens in et p Tra
Tertia pars Dñi Latere Quadam Aō Ipsene Venturus Ingrediantur Ejusq;
Sepulturam per Spatium trium Dierum Continuent, et Explerent nec non ut Egressu
de Anni Solvant Panem Pauperum Duplicem Quatuordecim Marcas Polon Spōa
Krusewskim Matri et filio Coram Officio et Actis Civitatis Plocens Sub Pena Dñi
in Casu Contravertionis Circa Matrem ut Jam Faciem publicam Relatione
vero nullatenus Interposita per Spi Krusewski ab Pcto Decreti Condli p Justa
plato motione Eundem Spi Krusewskim Lites Expensas Causationis Punibiles

Cosa

Eoas Sris Kuruuskie matrem et Filium Judm Dederat Decernen
Quatenus Jdas Sri Kuruuay Matercum filio panam Duplicem Qua
tuordecim Marcas Polone Sris Kruscuskim Cenigibus in Jmo et Sub
Rigore Sigillatis Judicis Sun panam Simplicem Quatuordecim
Marcas Polone Sub Soluto Rigore et Regestro Penalium Extendere
Solvant et Enumerent D.T.V.

Inter Celsissimum Principem Nicolaum Georgium Poniatowski Epis
pum Plocens Bonor Kruscuar. Haredem Actorem per Jpsum
Syndicum Inscriptum Plenum Venerabile Capitulum Cathe Ple
bene Parias Bonor haredes Actores per Eosdm Sris Simonem Sutko
wski et Paulum Rutkowski Citos prius Petrum Iglenicki Citato Sri Simo
nium Patruum et Josephum Silvestrum Rudowskie Citos per Sm Laurem
tium Sokolowski Illum Adnom Rndm Hieronymum Jaroszewski Praepos
Raciazense Act per Stanislaum Predpelski Litat quia Sris Geor
gius Iglenicki Ita prosecutus Causa Dilapsa Cum tamen ad Hodiern
Actoratus Audientiam Datus Combinatus tam Celsissimi Principis
Poniatowski Episcopi Plocens BB Kruscuar haredes quam Illus
Adnis Rni Hieronymi Jaroszewski Praepti Raciazense Repositis Cede
mnationibus et quia in actoratu Ejusdm Celsissimi Prima in Plen.
sto Feria Secunda post Dnm Septuagesimam Subiit Die prima
mensis Februarij Ao 1779mo altera in Fundo Bonor Kruscuar. Feria
Secunda post Dnm Judica Quadrm Subiit Die 9da mensis Aprilis
Ao 1781. Actis Curiae Plocens Jrio Sto post Dnm Judica Quadrm Decidit
Die 5ta mensis Aprilis Ao Eod Oblatacta Tertia quique in Plenario
Jrio Sto Ante Dnm Sti Martini Pontificis Subiit Die 9na Mensis
Novembris. Ao Eod Citis Sup in Judicio Tertia in Jmo Condmo ea Instan
tia Ejusdm Celsissimi Principis Poniatowski Episcopi Plocens Jpsitata
restitutionis fundos Patratos Arcas et Hortos Super bonis Kruscuar. Sub
ad Episcopatum Plocens Spectans Spectare Spectra ac damna Calculo deperdita
Proventibus Super Sris Paulo Rutkowski et Simone Sutkowski Petro
Patruo et Georgio Silvestro Iglenickie. Jamdcm in actoratu Illius Praepti
Raciazense ipsis Extradictionis Decima Manipularis de Restitutio BB
Kruscuar Episcopalibus per Juncturas Jnspectis retenta prima in Raciaz
Feria Secunda. qua Die Ti Purificationis Bmae Virginis Mariae
Subiit Die Secunda Mensis Februarij Ao 1778. Super Sris Petro
Patruo et Georgio Silvestro Iglenickie altera in Plenario Feria Secunda
post Dnm Septuagesimam Subiit Die prima Mensis Februarij Ao 1779.
Super Sris Simone Sutkowski et Paulo Rutkowski his binis in Judicio
Jnis Tertia denique in Fundo Bonor Kruscuar Feria Secunda
post Dnm Judica Quadrm prae Subiit Die Secunda Mensis
Aprilis Ao 1782. Super Sris Simone Sutkowski Petro Patruo et Ge
orgio Silvestro Iglenickie Actis Curiae Plocens Jrio Sto post Dnm Judi
ca Quadrm Subiit Die Quarta Mensis Aprilis Ao Eod Oblatacta
tuada Obtentu et publicatis Jis per Georgium Iglenicki Citatus plenarie
Convictus esse deducitur. Proinde non obstante Contumacia Ejusdm
Sri Iglenicki Citati Juncti Partibus Comparere Judm Experiri mandat,

In Experimento

In Experimento Judm Decidendo Adiones tam Celsissimi Principis Michaelis Sergÿj Poniatowski Episcopi Plocens. pro Restitutione Sandor ad Bona Episcopalia Spectans Dandrij Caluti quam Pillnis Rndi Januscwski Prepti Rawagiens. pro Extradition Decimæ Manipularis Ex Portibus Episcopalibus. pro Civibus Jurisdictionis Plensis Suum ad Judm Ord Controversijs Plium Comparens Candidus Quondam Anterior Condescensio ob Contumaciam Post Ylenichtich Suum non est Sortita effectum. Proinde in Ordine Executionis Anteriori Decreti Judicij Sui necessariam esse Iteratam Condescensionem Judicij Sui aut Quasi Commissarium Plurens in et pro hac Secunda parte Dni Curiate in Ao Presentis Presidenti ad Tendum Dpo Kruciano Conducendo Advenit, Quod Judm aut Sui Curiæ Actus Decurre absentia non obstante Dubio Eventu Unus Officium Judex aut Quasi Commissarius Tribus Plurens mutuo Plum Sumptu Conducendi Condescensuri Aut Conducendus et Condescensurus Ante omnia Satisfactionem Decreti Judicij Sui inquirat Comportationis et Communicationis Documentor Sortum pro Executionis Quasi Judicij Sui Commissarius et Sibi ab invicem Communicare mediante Superexaltatione Eorum Documentor Comportationum Juxta Compositionem per Utrasq Ptes Ferenda injungent, vel injungat Decreta Anteriora ad Adoratus tam Celsissimi Principis Poniatowskij Episcopi Plurens quam Pillnis Rndi Januscwski Prepti Rawagiens Subrecta in toto Exequentur. Dubia quæcunq dissentient, vel Dissident, passus Super quo siterent, etiam in Satisfactionem passus Inoganbit, vel Inogabunt, Judicialis Resolvent vel resolvat Imo Exigent vel exigat Exigues Annectant vel Annectat Satisfactionem Omnimodam Cui et a quo debebitur. Ferendam Decernant, aut Decernat Et tum Negotium in Obus Civilium Antelijs Nihilominus et Irresolutum relinquendo pro Exigentia Legis Justitiæ Imo Suæ Documentor non obstante Cujusvis Petitus. vel post Plenariam Convictionem Contumaciæ Juraliter Decidet Dis judicabit et Moderabitur. Cujus vel quor Decisioni Ptes parere et acquiescere Judicatumq pati Sub Pœna Bnis ille in Imo Condescensionis Super Pte Contravenientis publicandæ Debebunt Lytis pœna Septem Marcar Pti Pte per Ptem Sibi ab invicem Compensanda. Judicio Suo tertia ab Utraq Solvenda Pro Duo. Condnio Imo Ptes quas Voluerint, et Negotium proposcent Adjudicent Adjudicandi Sub Rigore quo Supra Comparere tenebuntur. Qui vero Contraventionis Decreto injuncta Condnio Punibiles Ptem Citatam Judm Advenit, Injungens Quatenus Citi pro Contraventionis Decreti Anteriori Pœnam Duplicam Quatuor

Decem

Quatuordecim Marcarum Polonicalium Pti Scilicet Celsissimo Princi
pi in Imo Condescensionis Sub rigore Superius apposito Judicio
Suo per Medium ministranti Sub Pœna Bnnis ex Rgro Pœna
lium Extendenda Solvant et realiter Enumerent D. P. V.

Płatnych 72

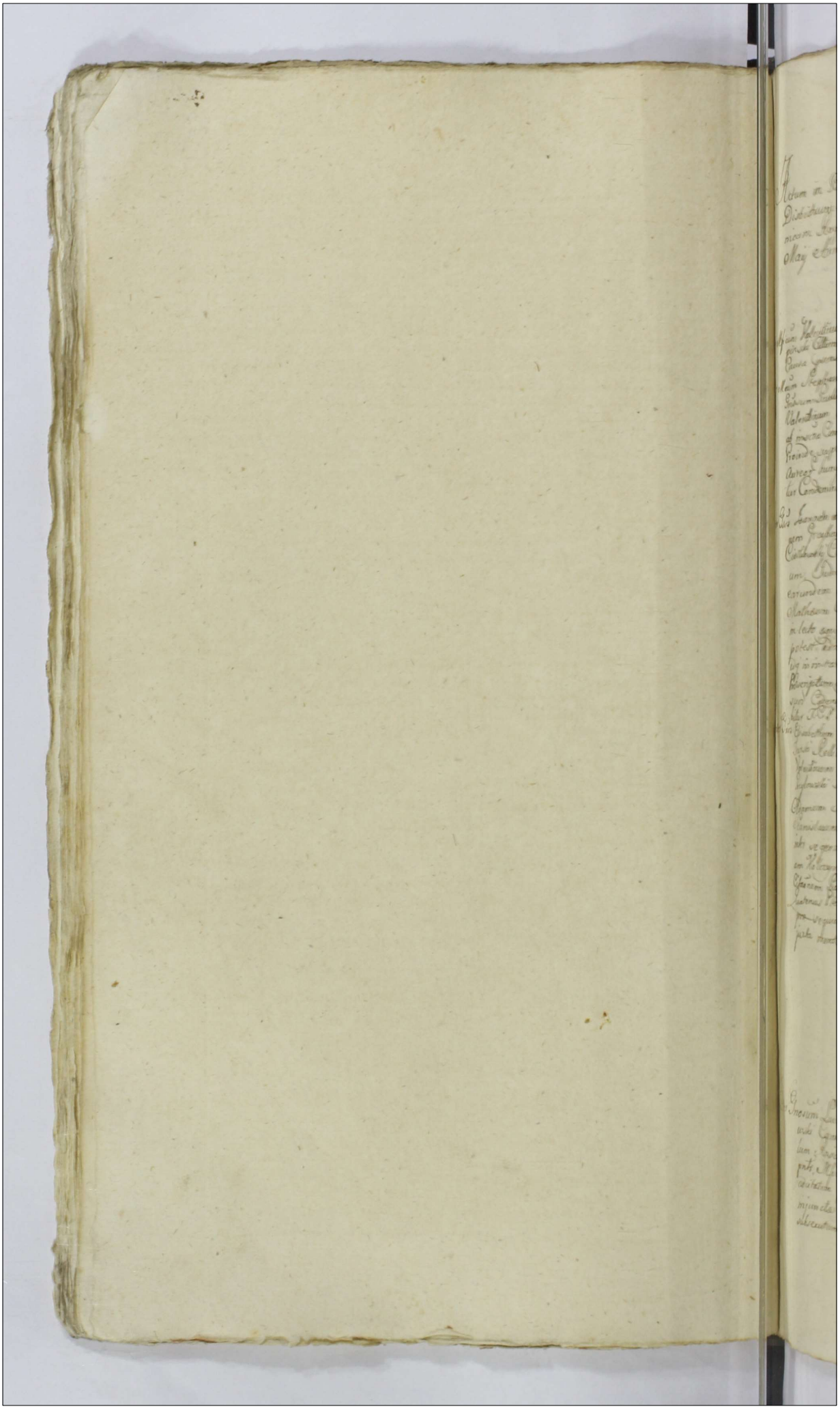

Actum in Bilsko in Terminis Communibus Terrestribus Plocensibus Districtuum Bilscensis simul et Plocensis Feria Tertia post Dominicam Rogationum proxima, Scilicet Die Septima Mensis Maij Anno Domini 1782do. Celebratis

Inter Mficum Valentinum Rokicznicki Actorem pnaliter et Mficum Paulum Stanowpinski Cttum per Gnosum Valentinum Joseferwicz Tandem Deficatur Causa presens affectantibus Partibus ad Sequens Jrno Conservato.

Inter Meum Stephanum Karnkowski Vexillifendam Radziejovien. Actorem per Gnosum Paulum Zoltowski, et Gnosum Petrum Caszewski Cttum per Jur Valentinum Strzeszewski, et quoniam Comparens Ejusdem officii exercitii ab inscra Compositione recedit et Rem principalem Condemnat permittit Proinde super eos Acto in Lucro Solutionis Summa Sexaginta Aureos hungaricales una cum provisione ab eas proveniens permitti lur Condemnatio, qua decernitur additus, et remittetur. Publicatum

Inter Gos Joannem et Valentinum Grzybowskie Actores per Eunq Gnosum Joannem Grzybowski suo, et Fratris sui nne pntis, Gnosum Martianum Ciotkowski Cttum per Gnosum Matheum Olszewski Infirmitatis Nantium, Judicium decidendo Jnnum Partis Actoreas Controversijs earundem Jrium exauditis q affectationem Pris cittus Gnosum Matheum Olszewski pro ut Gnosus Martianus Ciotkowski Cttus in lecto aegritudinis decumbit, et Causam presens ullatenus attentare potest, admittendum admovit, et decernit Quatenus tamen et ea Rotho Sequenda Dq in instanti Comparuit qua Comparone attenta Judicium Juxta Provenientem Legis Dilationem Infirmitatis pro sequenti Judicior suor Cadentia ex alternata in Stacho Celebrando Cttus comparere tenebitur T.C. dat et concedit quam sui veram infirmitatem

Inter Gnas Elisabethem Olim do Thomæ Dzierzanowski Regaliam olim Gi Pauli Jurski Relictam Comitem Viduam Kolczynskie Actricem Jurisdictionem et Valentinum Grzybowskie Servitiis Actores per eunq Gnosum Joannem Grzybowski suo et suprascror nne ac Gnosum Plentem pntis et Gnum Adamum Sabba Jezewski Cttum pntis, Illum admodum Gnum Stanislaum Cuchtium Radzanovien et Gnosum Andream Fratrem inkr se germanos Kolczynskie Advitatos per eunq Gnosum Andream Kolczynski suo et Fratris sui nne pntis Judicium decidendo Cttaonem Partis Actoreas Controversijs Jrium Exauditis Judm Sententiat, Quatenus Plis ubique presenti in Causa Documenta sibi ab invicem pro sequenq Judicior suor Cadentia ex alternata in Stacho celebrando juxta tenorem Legis pro Conscribendo Summario Communicent TC

In Bilsko in Terminis Communibus Terrestribus Plocensibus Districtuum Bilscensis simul et Plocensis Feria Sexta post Dominicam Rogationum proxima Scilicet die Decima Mensis Maij Anno Domini 1782do Celebratis.

Inter Gnosum Lucam Jez actorem pntis et Gnosum Bonaventuram Ciotkowski Cameranium Jzrein Plocens Cttum et contra Mficum Carolum Rosciszewski Bocillatorem Rawiczien p Executione Actorem pntis Mficum Carolum Rosciszewski Bocillatorem Rawiczien adductum pntis, Judicium Jnnum Plis actoreas per Decursum injuncte Dilationis Majoris in anteacta Cadentia Judicijq subsecutum conservatum, tum Gnosi Cttaonem Bonaventuræ

Ciotkowski

Ciotkowski contra Inosum Carolum Rosaszewski p Ejectionem impra-
tensa solutione Summae Viginti duor Aureor hungaricalo á Inovo
Luca Jez per eundem Inosum Rosaszewski in effectu levatae ipsem
ad Judicium instituatum decidendo Controversijs Istium evauditis
Istim Sententiat Quatenus Inosus Bonaventura Ciotkowski Actus
Satisfaciat Decim binis tam concessa Dilationis Majoris, quam Inscri-
bendo Personalis Comparitionis, et quoniam Dem Inosus Ciotkowski
Dilationem Majorem ad quam se in anteacta Audientia rereperat
reponit, et pnatem Comparitionem inscribit Proinde impmis
satisfactione Termenta Istius Judex Experiri mandat in experimento
ulterioribus Istum Controversijs evauditis, Licet quidem Inosus Bona-
ventura Ciotkowski Actor originaliter Citatus Inosum Caro-
lum Rosaszewski p Ejectione in ipsa solutione Summae supradata
Viginti duor Aureor hungaricalo ab Eodem Inoso Bonaventura Ciotkowski
ei debita Inio suo Convenit, et comtinjtu Maaonem Contractuum
Lucam Jez et Carolum Rosaszewski factam reproduxit, Dem Inosus
Carolus Rosaszewski adcitatus et pnatem Comparitionem inscribens
prissem Summam a Fato Luca Jez per se actualiter levatam
et in commodum sui ipse eum versam Judicialiter agnovit Verum
quoniam Inus Lucas Jez Actor Scriptum certum manuale sub
Die Decimaquarta Mensis Novembris Anno 1780mo in Bona
Roszyno datuatum super Summam altedictam Viginti duor Aureor
hungaricalo per Inosum Bonaventuram Ciotkowski modo quomo-
dolibet p sui Interesse sibi actori datum reponit tum et Literas
Missibiles ad se scriptas, gratitudinem quomodolibet Summo
indigitantes demonstrat, Proinde Judicium Instituendo p libati
Scripto Solutionem ipsata Summa in se contractui coapumenti
et per Istum actorem p Jure petendi reposito Decernit, Quatenus
Inosus Bonaventura Ciotkowski Citatus profatam Summam Viginti
duor Aureor hungaricalo Scripto adcertatam una cum prisione p una
Anno integro ad ipsum Currenti per quinque a Citatum Compettanda
in et pro Feria Secunda pxte Festum Istium Regum in Anno fata-
ro 1783tio incidenti coram Actis Generalibus Ploceno sub Pena Quinq
in casu contraventionis circa Maaonem faciendam publizanda ad
Manus actoris Solvat et realiter Enumeret, Quo in Termino sub
simili Rigore et Pena Coram Actis Inosus Carolus Rosaszewski
adcitatus Inosum Bonaventuram Ciotkowski á Te actorea Citatum
Exhibeat. Quitantia Pana Istium Marcas Solonenses Parti Actoreae in Isto
Solutionis termino, et sub Rigore eorum, Judicio suo per medium instantis
prasi Juris solvendo.

nJ. Inter Illustrissimum et Reverendissimum Josephum Primicarium Vladislaviens
Andream Canonicum Collegiatae Ploceno et Missionis Antonium
Vexilliferum Radziejoviens, Sylvestrum Venatorem Siepcovens
Fratres inter se germanos Karnkowskie Actores per Suum Procuratorem
Reverendum Josephum Karnkowski Primicarium Vladislaviens
suo et Fratrum suorum nne pnti Missum Franciscum Dobrski
Pincernidam Rovanens et Mariannam de Kurowskie primi
Voti Mariti Felicianae Karnkowski Castellanae Visogrodiens
Subrogatae post eum de Felicis Dominos Advitalitatem Secundo
ad ipsum voti Jurium Congressum Actus per Eundem suum Dobrski
Maritum suo et Comitis suorum nne pnti Illustrem Adm Andrum Mathe-
um Truszczynski Praepositum Cubaturn Ecclesiae Karnkovien

adcitatum

adattum et inducentem proaliter, Tenen Comparentem à Fratribus suis
sufficientibus inscribere Comparitionem idque in instanti Judm censet, et quo-
niam non inscribit, Proinde Judm Rtem Cittam ad presens à Jmo
presente liberam facit et pronuntiat.

Inter Inos Paulum, Antonium, Joannem, Casimirum, et Mathiam Leszayn-
skie Fratres inter se germanos Actores per Jnosum Antonium Leszaynski suo
et Fratrum suorum nomine prtis, et Jnosa Josephum Leszaynski, Bartholomæ-
um Wolowski et Mariannam Leszaynska maritum Conges Citos per nomen
Bartholomæum Wolowski suo et Contis au Fratres ejus nomine prtis, Sufficienti
Comparitione adinventa Rtibus Judm Experiri mandat, in Experimento
Judm deindendo Jnum Rtis actoreas suum ad Judm editum Controversijs
Rtium exauditis Decernit, Judm Quatenus Rtes utroque Documento
ad Causan presens necessaria pro censcribendo Summario provide-
quens Judicium suos Cadentia in Rtodus ex alternata Celebranda Sibi
ab invicem ad Prescriptum Legis Communicent T.C.

Inter Jnosum Josephum Dabrowski Actorem per Jnosum Josephum Septowski
et Jnosos Petrum Mczynski et Annam de Szumanskie Jnicem Conges
Citos per Maritum suu et Contis suis nine prtis Judm deindendo
Cittonem Rtis actoreas suum ad Judm editum Controversijs Rtium exaudi-
tis quoniam Pars actorea Scriptum manuale de Data ejus die
Quinta Novembris Anno 1701mo in Bonis Dambrusk datuatum
super Summam Duocentor Quinquaginta Florenor Polone una cum
provisione per Jnosos Petrum Mczynski et Annam de Szumanskie
Conges in rem suu datum reponit, Proinde Jnistendo Ejd
Scripto Judm Decernit Quatenus Supra scripti Dni Mczynscy
Conges Citi præfatam Summam Duocentor Quinquaginta Florenor
Polone una cum provisione ab actu Scripti per quinque à Centum
compretanda in et pro Die Quinta Novembris in Anno presente
Jnidente coram Actis Crimi Florenor sub Pœna Bonis in casu Contraven-
tionis circa Mandatum in libris faciendi publicanda ad Manus
Partis actoreæ Solvant et realiter Enumerent, Quita Pœna Trium
Marcar Polonicar Rtis in Jmo solvendi ipso facto et sub Rigore ejus
Judicio suo per medium in instanti præsti juris Solvendo Communis

Inter Jnosos Franciscum Jnowszewski et Theresiam Dluzniewska Jnicem Conges
Actores per Maritum suo, et Contis suis nine prtis, Jnosum Joannem
Dluzniewski B. Plocens Cittum et Judicium prtis Satisfaciat Jnosus
Joannes Dluzniewski Citus Dilationem Majoris ad quam se in antecedentis
Judicij receperat idque in instanti, et quoniam non satisfecit, Proinde
Judm recuperat idque in instanti, et quoniam non satisfecit, Proinde
Judm Succubuisse cum Jnosum Joannem Dluzniewski Citatum Judicium Dela-
rat decernendo Quatenus Jd Jnosus Joannes Dluzniewski Citus in pœ-
nam Succubitionis Solvat Pœnam Sumptibus Quatuor Marcar Polon
Jnisa Jnowszewski Actori dugentibus Judicij sui sub Pœna Bonis
ni determino Judicio ex Regestro Banalium publicanda Judicio suo
per medium in instanti sub solito Rigore ex Regestro Banalium
extendendo, Satisfaciat quoque Jd Jnosus Dluzniewski Citus Decre-
anteriori Judicij sui in punctu personalis Comparitionis inter Easdem
Rtes plures in instantanee et quoniam Idem Jnosus Dluzniewski Citus
Joannes personalem Comparitionem inscripsit et in Judicio sui
Stitit Proinde Satisfactione in premissis ad invenda Rtibus Experi-
ri mandat, in Experimento Controversijs Rtium inductis exauditis
Terminum per anterius Decretum Judicij sui conservatum deindendo
Insistendo Jam Decreto Judicij sui hic in Brzesko Fra Secunda
proxime Dominicam Reparationem prima Peculiter Die Vigesima

Secunda

Secunda Mensis Maij Anno 1775to inter modernas Ptes plato, quam Scripto manuali die Sexta July Anno 1780mo in Bielsko per Joannem Dluzniewski Actum in personam Ignosi Francisci Sochaczewski dato decernit Judex, Quatenus Ex Ignosus Joannes Dluzniewski Actor Summas in pascuas Primam Quatuor Millium Florenorum Polonicorum Ignosi Stanislao Sochaczewski dotalem pro Ignosa Eadem Summa in Bonis mundis et Ulterius providenda Ignosa Stanislao, Alteram Mille Quingentos Florenos Polonicos Ignosi Sochaczewski Mariti ppriam supra deductis exaratis Decreto adjudicatos una cum Provisione ab eisq; utrisque Summis a Termino Solutionis per Decretum superiorum de Termino ad Terminum Solutionis designatum proveniente, per quinque a Certum computanda ac Poena Lustra Septem Marcas Polonicas inferiori Decreto adjudicata Tertiam quoque Quindecim Aureos Hungaricales Scripto superius de actis exarato Actis ad solvendos assecurat similiter cum prisione per quinque a Centum numerandis Demum Quatuor Aureos Hungaricales Commisso Scripto annotatam, et per Actor pro reali debito agnitis ad Manus Mariti in et pro Castrino Testi Valtis Senati Joannis Baptae Anno presenti venturo coram Officio et Actis Terrestribus Florenis sub Poena Banni in casu contraventionis circa Matronem in ibid faciendae publicandae Partialores Solvat et realiter Enumerat Lustra Poena Septem Marcas Polonicas per Actor Parti Actoreae circa Solutionem superscriptas Summas sub Rigore superscripto, Judicio suo Coloniensi in instanti sub solito Rigore ac Regestro Banalium extendendo; Nihil omnibus pro Contravenitione anteriori Decreto Solvat Dein Ignosus Dluzniewski Actor Ignosae Sochaczewski Actori Poenam Duplicem Quatuor Quem Marcas Polonicas in Termino et sub Rigore quo supra, Judicio suo per medium Quatuor Marcas in instanti sub solito Rigore ac Regestro Banalium extendendo Dnus.

Inter Ignosos Franciscum Sucharzynski et Catharinam Kowalska primi ord Pialkowski Jochowski Secundi ad presens voti Invicem Conjuges Actores per Mandatum suum et Consortis sui nne pnti Penitrem Anem Rochum Rogezinski Procuratorem Womicense Actum per Ignosum Valentinum Sochaczewski Ignosos Joannem Casimirum et Albertum Fratres inter se germanos Jochowskie Actos per Ignosum Joannem Jochowski Fratrem natu majorem nnesso et suprascriptos Fratrum naturalem suum nne pnti, Judicem Decidendos Terminum per Decretum Judicij sui injuncto Communicationis Documentorum conservatum Controversijs Primum Quidditi Tenere Actas quasque Satisfacere ejus Decreto in puncto Communicandi Documentorum Quemadmodum in instanti Judex Cernet, et quoniam Ignosus Franciscus Sucharzynski Actor Documenta ppria per Summaria Contesta Parti Actae Communicavit, Pars vero Acta Documenta ad Causam presens spectantia ad presens ulterius Communicare pretest, Sed eadem Sequenti Cadentia Comperturae offert, Provinde Judex non misi Item Actoream ad Justum super veram Communicationem Documentorum suorum admissibiliter admovenda Rotha pro ut Documenta ppria Facta Parti Actoreae Parti Actae Communicavit, et nihil quidquam in Judicium Adversi Actae Edavit Tandem petiit Justum Ignosus Franciscus Sucharzynski Actor quo attento Juramento Satisfecisse Item Actoream Judex dimovendi et Negotium Minuale p Sequens Judicij sui Cadentia ex alternata in Pagella Celebrandum Decidendum determinat, circa quam Decisionem Pars Acta Documenta sua sub Succubitione in Causa Comperiare Tenebitur Termino Conservato.

Inter Ignos Rogezinski

Inter Jnosos Gregorium, Antonium Carolum et Sophiam Gijsamis Rojewski Centes Rozciszewskie Fratres et Sororem inter se germanos Actores per Dm Gregorium Rosciszewski Fratrem naturmajorem ac inverum Plentem pntj, Centhrem Dnum Andream Plaskowski Archidiaconum Culmens Avunculum et Tutorem, Mspcos Vincentium Onuphrium Julianam, Josephum, et Mariannam Kozlowskie Minorennes Sororinos Cittos per Eundem Centhrem Dnum Plaskowski Avunculum et Tutorem suu, et Sororior ac Sororinas suas mne pntj Judm deijdendo Actionem ex parte Jnosos Gregorij, Antonij Carolj, et Sophiæ Jnosæ Joannes Rojewski Centes Rosciszewskie per transla- pcum Jnstrm contra Lucores Kozlowianos cuum ad Judm edictam Centroversijs Easdem Virum exauditis Jenere Pres utrasque satisfacere Decro Judicij sui in anteacta Cadentia inter Pres pmissa Plato in punctis injunctæ Communicadæ Documentor, et quorum satisfa- cendo Sententiæ Judicij sui tam Jnosus Gregorius Rosciszewski quam Centhris Dnus Andreas Plaskowski Archidiaconus Culmens tanquam Lucor Kozlowianor Avunculus germanus et Tutor Documenta ad Causam presens spectantia per Summaria consona et Judi Cognita sibi ab invicem Communicarunt, et ad Juramentum super realem Communicaonem se se tradunt Quinde admissibilibus eis & Pluribus adjunctis Decernit Judm Injungendo Quatenus Comprobent ea Rotha prius sibi Documenta realiter Communicarunt, et nihil quid quam Easdem Parti in ejus dictum Celavit, Tandem Jnosus Gregorius Rosciszewski Frater naturmajor suo ac Fratrum, et Sororis suor nne, Jam autem Centhris Dnus Andreas Plaskowski Archidiaconus Culmens tanquam Tutor et Avunculus nne Lucor Kozlowianor Juramenta prestiterunt Quibus attentis Juramentis Pres Easdem hac in pncto Judm Satisfecisse adjudicavit Negotium vero Principale juxta Subscriptum Legis pm sequens Judicium suum Cadentia & alternata in Foro Celebrando deinceps dum declarat Jus Conservandi.

Jn Bilsko in Terminis Communibus Forestribus Plocensibus Districtuum Bilscensis simul et Plocensis Sabbatho post Dominicam Rogationum proxime, Scilicet Die undecima Mensis Maj Anno Domini 1782do Celebratis.

Inter Dm Simonem Suttkowski Actorem per Dm Chrisostomum Zielinski et quoniam Infideles Kalman Herszkowicz Herszek Mndzezek Jakub Markowicz Judæi Debitores Citti presentes in Foro dispartiri se Condemnare permittunt, Pronde eis & Cittis dis parentibus Solutio- nis Summæ Octuaginta septem aureor hungaricalor ab eis Mspco Dnio Dnieprski ad Scriptum manuale per Alb mutuo contracte et per Eunc) Mspcum Dnieprski Actoris Pres una cum pvi- sione ab eadem prveniendi Decernendi Donationis in solidum non Processus ac in tuta Contraventionis Scripto in Loco ulteriori fortis faciendos Executionis permittitur Condemnatio, et pro pergen- da Executione Remittitur ad Mspcum Loci Capncum

Publicatum

Inter Dm Adamum Smolenski Actorem et Cittum pntj, Dnosum Josephum Kowaleuski Cittum et Actorem pntj, Perbrum et Infidelem Mayck Jacky- mowicz Cittum et Judicem per Dm Paulum Lotkowski, Infidelem

Jakub

Jakub Lewkowicz Cittum et Indiene per Gnosum Laurentium Sekulmi-
dzi Coram Judicio ꝓsone Comparene et secum Judh Controverteng Quas
Ptium Controversijs in Judm suum indultis Exauditis Judicium Cittones
Ptium, et quia Gnosi Smolinski ꝓ solutione Summe Centum aureo
hungaricali per Infideles Marek Jachymowicz et Jakub Lewkowicz
ad Septem mandate debita ꝑ per Gnum Kowalowski fideiussorem
pro eis Judeje inscribentem eja Gnosso Smolenski assecurate
Jam vero Gnosi Kowalewski pro decernenda in competenti Actione
ac Eliberatione a ꝓtensa Solutione Summe supra scripte persua-
os accomodate ꝓsens ad Judm editas decidendo, Licet quidem Gnosus
Josephus Kowalewski eliberationem sui a ꝓtensa Gnosi Smolinski
et a Causa Ejusdem inferri, Cumtamen eide ejusdem in rem Gni Smolinski
per ipsum data reproducitur, Infideles quoque Judeje Siepronie
originaliter Citti et primo responsionem subjiciene a Fonipsene
Districtus seve Excipiendo Possessionem in Siepronie Districtu hac-
re inferunt, editaque sibi Citatione ad Objectum Siepronie Deduc-
unt in eorg Districtu Siepronie ex possessione sua respondere
Parti actorie se allegarunt ac Remissionem Causa ꝓsene ad cura
Districtum Siepronie ubi Eor possessio extat pretendunt, Unde
Judm Gnosi stendo Legibus ac Constitutionibus Regni non subesse
fore Districtique ꝓsene Litiscene Causa ꝓsene advenit Quum-
mo eandem Causam cum Causa Contra Gnum Kowalewski Ejusdem
jurem promota uti conjuncta et Connexionem habenti ac Litibus
ad ꝓsens Comparitionem inscribene ad Districtum Siepronie
ꝓsene q sequene in Siepronie Celebrand Cadentiam remittat pro-
candam Conservand Gnum Litibus Judem sine quarii Compa-
rendi in ibidem peremptorium Decreti presene Vigore Reduitant

Inter Gnosum Albertum Gruchowski Actt et Citt ptis, Gni Stanislaum Duplicki
Cittum et Actorem ptis Gnosi Benedictum Lotum Fratres intersegemi-
nos Ostrosewskie Citte per Gnum Franciscum Gruchowski, Judicium
Cittones Ptium suum ad Judm editas decidendo Controversijs Ptium
indultis Exauditisque Quoniam anterior Condescensio per Decretum
Judicij sui ad Fundum Bonor Mankowo assignata Suum non
est Sortita effectum, Proinde in mine executionis anteriorem Decre-
tum presentiam que iteratam Condescensionem ad Fundum hor ce Bonor
Mankowo Judicij sui aut Gnosi Camerario ꝓ Gnum Electos tamen
Duove absentia non obstante dummodo unus ex Mtris Judicibus
aut Gni Camerario adsit captato tempore pria de adventu suitem-
pestive faciendo Citatione Conducendi advenit Quo Judicium
seu Objectum mutuo Ptium sumptu Conducene et Condescensur
Comportationem quorvis Documentor Causam ꝓsene concernentium ac
Eor Communicationem pria Compatione Juratoria nyinget dimissionem
Sortium eor Bonor Mankowo ac Levationem Summar sijuste
debebitur Decernet Regulam antedictor Decreti mitto Exequetur Cau-
samque ꝓsene ad mentem Gnor editor et edendor pro Exigentia
Legis Justitie finaliter nihil intactum et irresolutum relinquendo Deinde
Dis judicabit cum deliberatur Satisfactionem Gnimmodam Cui a quo
debebitur ꝓsene Sententiabit Quod vel Cujus Judicij erit Citt
Decisioni Pti parere et Judicatum pati Debebunt ac Teneburtur Utque
sub Pena Pecuniarie illo in Gnm Condmn super Pte Contravenien
publicande, Quita Pena Septem Marcar Polon Parti pres Orem

sibi abmeriam

sibi ab invicem compensanda, Judicio suo totidem in instanti sub solito Rigore ex Regestro Banalium extendendo solvenda, Seu quo Condescendentes Trino Ptes quos voluerint, negotiumque Causa presens proposuerit acitent, ad standi sub simili Rigore comparere et Judicatum pati Debebunt ac Tenebuntur D.S.D. Rigore.

Inter Illres admodum Rendos Josephum Lzed petski Decanum et Gregorium Kolodrieyski Mansionarios Siepreene ac totum Collegium Mansionarorum Siepreene Dnos, tum Labitum Balthasarum de Bogris Jolejaus Subditum actores et Citos per eumq Illrem Dnum Lzed petski Suu, et Collegij ac subditi suos nne prtis, et Mficos Michaelem, Mathiam, et Bonifacium Rokitnickie Citos et actores per Mficum Mathiam Rokitnicki, Gros Laurentium, Antonium Malomaskie Citos et actores per Jm Laurentium Malomaski suu et Fratris sui nne prtis, Jos Josephum, Casimirum, Jacobum, et Cunegundim Virginem Innuptam Malomaskie Aud per Jm Laurentium Malomboski; ad objectam Condemnationem Bedda pretst Jm Jos Triunt Regum Anno M 7766 Libro Plocens existe Mficj Michaelis Rokitnickie per Venerabili Collegio Mansionarios Siepreene Ratione non solutus Summe Quadringentor Florenor Polon Debiti Cmdti Ejus Mficj Rokitnicki adjudicate in Trino Satisfactorio obtentam et publicatam Generalem Collegium Mansionarior Siepreene docere de loco standi Judm Decernit in dictis in Judio nunquam Condemnatis non posse Mansionarios Siepreene sibi constituere locum standi arbitratu quominus Sententiat Quatenus Suprascripti Mansionarij Siepreene in exequitationem loci standi Mficj Michaelis Rokitnicki Objecti Banam Simplicem duatuordecem Marcar Polon durantibus Judicijs suis sub Rigore Banae Bmis ex Regestro Banalium extendendo Judicio suo per medium in instanti sub solito Rigore Solvat et habere Esse Locum standi Declarat; Cum Deindehinc Citores Ptium ad ipsens Judm dictas Controversijs Cade, et audiri, quoniam Causa presens intuitu attentatar violentiar seu in Judicio Bertitur, quo vine Inquisitionibus deudi negrit Proindehinc Judm combinatis aud Citibus Dilatorem sitrombus deudi negrit Proindehinc Judm combinatis aud Citibus Dilatorem Inquisitionis ad Exiterita Trinor et Citorum Ptium Partiutrij pro Inquisitionis ad Exiterita Trinor et Citorum Ptium Partiutrij pro Sequens Judicior suor Cadentia in Plocko ex alternata Celebrandis dat et concedit Trino Conservato.

Inter Illres admodum Rndos Josephum Lzed petski Decanum et Gregorium Kolodrieyski totumq Collegium Mansionarior Siepreene Actores et Citos per eumq Rndum Lzed petski suu et totius Collegij nne prtis, et Mficos Michaelem Rokitnicki de Dembrzeany de Skarzyn pinskie primi ord M. Bonifacij Matowieski Secundi ad presentes Jmicem Senges Parentem adoptivum et Matrem, ac Stanislaum et Bartholomeum Matowieskie Citos et Actores per Mficum Michaelem Rokitnicki suu et mficae Conthis ad Invigilandum suor nne prtis Jam Mariannam de Czarnomskie Olim Joannis Czachowski Relictam Contem viduam Matrem, Mathiam Czachowski Filium Minorennem Citos et ad Jam vero Nationis suae et Filij sui nne prtis, Gros Mariannam Struscenska primi ord Sti Andreae Malomaski Secundi ex pretst voti ord Sti Alberti Rtobulowski Relictam Contem viduam Matrem Citam Laurentium Josephum, Antonium Filios Malomaskie Citos et actores per Jsum

Laurentium

Laurentium Makomaski, Dnosum Jawbum Makomaski Cittum et Actor
pntis Judicium decidendo Litagnes Ptium utarque suum ac Judi-
cialis Controversijs Earu Ptium exaudiris, quoniam Causa Lesens
intuitu granitier inter Dna Golejewo Jdrium Admodiatorem
Mansionarior Siepreny hereditaria et Dna Czachowo et Sa-
chowko Mficor Rosutmicich, Matowieskich, Natumaskich
et alior itidem hereditaria suo in Judicio promoveatur Provo
Judm Ipsens Causam Cam granitiatem ad Illrem Mficum Secre-
tarium Ptus Plocens in et pro Feria Secunda post Festum
Sancti Mathej Apli in anno Ipsens Judiciu Remisit Judican-
dam Remittitque Ipsens; Pro quo Fino Condescensionis intuitu
Pretensionum Fundi Finis exaratas necessariam esse Condescen-
sionem in Fundum controversum Judicij sui aut Dnos Came-
rarios Trium Plocens Deneuenden adiverit, quod Judm
sive Offm Cameraliale unius Dnove absentia non obstante
mutuo Ptium Sumptu eundo escensurum post determinatam
Causam Granitialem de Violentijs Damnis, Injurijs Inquiret,
Investigabit, Inquiret et expediet Juramenta si necesse requisiverint
tum et Calculum si juste debebitur excipiet, Satisfactionem Omnimodam
Cui et aque competient petendam demandabit, Ptesque in Omnibus
et Singulis Pretensionibus nihil intactum et irresolutum relinquendo
pro Exigentia Legis Justitia, Documentos ac Finos finaliter Decidet
Dis judicabit, et moderabitur, Cujus Decisioni Ptes parere et acquie-
scere Judicatumpati sub Pena Ducatorum illo in Fino Condescen-
sionis super Ptem Contravenientem publicanda Debebunt, Lucta
Pena Septem Marcas Polonicales Parti per Ptem compensanda, Judicio
suo totidem ab utraque Pte praui Juris solvenda, Pro quo Con-de-
scensionis Fino Ptes quos voluerint et Negotium propiscent
Adcitent, adcitandi sub Rigore quo supra Comparere et Judi-
catumpati Tenebuntur. Decreti Ipsens Vigore.

Inter Illrem Adm Rndm Albertum Krzemkowski Congregationis Missionis et Semi-
narij Plocens Superiorem Ecclesiæ Collegiatæ Ipsens Preptum Actr per
Im Stanislaum Krzepicki Inscriptum Plentem, Illustrissimum et Reve-
rendissimum Albertum Jadowski Primicerium Cathedralem et Suffra-
ganeum Plocens Nominatum Cittum per Ipsum Josephum Lobarski
Inscriptum Plentem, Fino Limo adhærendo Causam Ipsens Partibus
Judm prosequi jubet. Prosequendo ad Affectationem Partis Citte
Necessariam esse Communicationem Documentos per utramq Ptem
Ad Prescriptum Legis in sequens Judicij sui ac alternata in
Plucko Celebrand subsequens Censet Hr Coram Judicio Ipsens
Comparens &c.

Inter Illrem Adm Rndm Adamum Sikorski Collegij Vicarior Ecclesiæ
Cathedralis Plocens Vicedecanum ac totum Collegium Eorm Vica-
rior Cathedralis Plocens Actr per Ipsum Stanislaum Krzepicki
Inscriptum Plentem, Ipsum Josephum Osiecki Cittum et Judicens pnti
Judm Cittacionis Actrix contra Ptem Cittam suum ac Judi-
cialem de Cedendo Controversijs Litium inducis Exaudiri Siquidem
Judicio suo deducitur Olim Ipsos Petrum Osiecki et Sophiam Domis-
ska Invicem Conjuges Admodum Vicarijs Ecclesiæ Cathedralis
Plocens

Reverendis

Cathedralis Floreng pro tempore existens Actis Cens Floreng Sabbatho in Vigilia Festi Natlis Sancti Joannis Bapte Anno 1691mo Summam Mille Florenor Polonor super Bonis Witostawice et Vltaki modo reemptitio alias na wydostawk expendendo Censu Annuo inscripsisse, Demum in anno 1779 tio die quinta Martij in Stocko Inosum Josephum Arecki modernum Cittum cum Exo Venerabili Collegio Vicarior Cathedralis Floreng in tuitu Census retenti exptata Summa Mille Florenor Polonor Conventionem certam iniisse, et in vim exptati Census retenti Summam Duecntor Florenor Polonor eadem Conventione ad solvenda Exo Venerabili Collegio Vicarior Cathe Floreng asseuratse, non tamen eandem Summam accordatam Duecntor Florenor Polonor ac Scorsivum Censum à exptata Summa Mille Florenor adata premissa Conventionis proveniens enarrante manifestatione per Exos Vicarios Cathe Floreng facta exhibise Proinde Judex attentis premissis Documentis statuit Judex Quatenus Inosus Arecki Cittus exptatam Summam Duecntor Florenor Polonor in vim retenti Census accordatam, nempe scorsivum censum ab ea Summa a data predicte Conventionis Scilicet pro annis Novem proveniens per semiquatuor vigore Legis computando in et pro die Decima octava Mensis Julij Anno presenti Judex coram Officio et Actis Cens Floreng sub Pena Bannitionis in casu contraventionis circa Mandatum in ibidem faciendam publicanda Salvis Quietationibus in Foro Salis factoria per Rem Cittam producendis et per Rem Actoream acceptandis Solvat et realiter Enumeret Quita per Cittum Pena Trium Marcar Polon Parti Actoree in Foro et sub Rigore supradicti Judicis suo totidem in instanti sub solito Rigore ex Regesto Benalium extendendo Solvendo Decreti presenti Vigore.

Inter Illrem Admodum Dnum Adamum Sikorski Vicedecanum Collegij Vicarior Cathe Floreng et totum Collegium Vicarior Cathe Floreng Actores per Inosum Hiacinthum Przedpelski inscriptum Clientem, Cum Michaelem Mitecki Cittum per Inosum Stanislaum Lagunam Sufficiens Comparitione admissa Litibus Experiri mandat in experimentum Controversijo Priem mediantibus Testibus, Si quidem pars Actorea Rem Cittam ex Bonis Wompilyn in Districtu Rawiczens Consistens presens ad Judicium Districtus Bilscens convenit, Proinde nemsubsse Jure presenti Causam exponens Judicium declarat, sed Eandem Causam pro Imminente Cadentia Judicij sui in Plenario ex alternata pie Celebranda remittit judicandam T.C. Coram Judicio presenti Comparens Ex Jadem pens

Inter Inosus Albertum Gorzechowski et Magdalenam Stepkowska Conjges Actr et Ceid per Exum Dnum Albertum Gorzechowski suum et Conthsuennem pnti, Inosus Joannem Karwowski et Annam Stepkowska Juniorem Conjges Cites et Actores per Dnum Josephum Septkowski insenium Clientem Joan Mariannam de Dąbrowskie

olim Jsi Jacobi Slepkowski Relictam Contem Viduam Citan
et Judicem per eund. Judm deindeque Citones Litem utran-
vum ad Judm editas Controversijs earum Litium examinis
quoniam Causa presens sine Condescensione decidi nequit Jpsa
de necessariam ejus Condescensionem in Fundum Bonor Slepko-
wo Judicij sui aut Jnsos Camerarios Jnsum Placen
Captato tempore facta tamen tempestiva Divisione eund
cendos adinvenit, quod Judm sive Offm Camerariale Unius
ducve absentia non obstante mutuo Litium sumptus Con-
scendos adinvenit Compertarum Documentos Massam Sub-
stantia universalis Fatis Olim Jmeri Jacobi Slepkowski Paren-
tis et Jnsae Mariannae de Dąbrowskie Matris in vita sua dispo-
sita tam Mobilis, quam Jmobilis derelicta Emulcantium
prius Compbasone Juratoria per quem interest demandabit
quibus comportatis, Onera si que apparuerint liquida-
bit Dubia quaris cognosc et resolv et Calculum ubi debebitur
exequiet, Jnquenes si necessitas postulaverit expedit —
Suggeres Slepkovianos modernos Autores et Statos in
Substantia Parentali vi Juris naturae equaliter dividendi
et pacificabit, ac ejusdem Satisfactionem omnimodam Cui
et aque competierit prestanda Sententiabit Stog in omni-
bus et Singulis Pretensionibus in hil in tantum et irresolutum
relinquendo pr Exigentia Legis Justitiae Jnsos, ac do-
cumentos finaliter Deinde Dispudicabit, et moderabitur
Cujus Decisioni premissae Stes parere et acquiescere Jud-
catumque pati sub Pena Dno mis ipso in Usu Condicionis-
mis super Ste Contravenien publicanda Debebunt Lustra
Dena Septem Marcar solvi Busti per Stem Impensanda
Judicio seu tolidem ab utraque Ste in mittanti solvenda subsidi-
to Rigore ex Regestro Banalium exequendo Solvenda. Proque
Condescensionis Jnsa Stes quos voluerint Negotiorum Causa
pens proponscent Advocatos advocandi sub Rigore quo supra
Comparere ~~Judicialiter pati Debebuntur~~ Tenebuntur D.S.V.
& Solutionem Summar si juste prenent decernet et Levatorem
earundem Injunget

Inter Mcium Michaelem Rostkowski Autorem ptm, et Jnsos Franci-
scum Turski et Sophiam de Tymińskie Juniorem Jnsos Annam
de Skrzydlskie primi Olim Jmeri Nicolai Tymińskie Secundi voti
Olim Jmi Josephi Borkowski Relictam Contem Viduam ac
Mariannam Tymińskie Virginem Jnsuptam Citos et Judicem
per eunem Jnsum Turskie suo et supras cripto Citos et Judicem
nne pmtis Mcium Dorotheam de Starow primi
Olim Jmeri Dominici Matowieski secundo voti Mco
Michaelis Rostkowski Antem Matrem ac Jnsos Stanislaum
et Bartholomaeum Matowieskie Filios in primo thoro pro-
creatos Citos per Jsum Carolum Turowski, Mcos

Ignatium

Ignatium et Stanislaum Camerarium Terrae Grodnensis Pintowskie
Cattos et Judices per Eund. Jum Ignatium Pintowski suo,
et Fratris sui nine pntis, et Jnos Ignatium Trzcinski et
Catharinam Rosiszewska Conjges Victricum et Matrem tum
Antoninam Cachowska Virginem Innuptam Filiam et Livi-
gnam Cti per Jnos Stanislaum Przezpetski, Jum
Franciscum Sniechowski Cattum pntis Jos Joannem Kowale-
wski et Mariannam de Zglenicliie Jpsorum Conjges Cattos et
Judices per Eund. Maritum suo et Conjtis suae nine pntis
Jum Bartholomaeum Zglenicki Cattum et Judicem pntis Jos
Matthiam Simonem Franciscum, Annam et Sophiam
Suchodolskie Cattos et Judices per Jum Jacobum Mako-
mawski. Eundem Jum Jacobum Makomaski Cattum et Judicem
pntis Jos Antoninum Parentem, Joannem, et Josephum
Filios Sarzyckie Cattos per eundem Jum Antoninum Sarzy-
cki Parentem suu et Filior. quor nine pntis Jum Paulum
Jonczewski Cattum per Dn Franciscum Turski, Jos Jacobum,
Valentinum, Casimirum Joannem Ols Alberti Filios, tum Alex-
tum Valentinum Ols Mathiae Filios Patruos, Rosaliam
Ols Mathiae Filiam Dni Caroli Strupczewski Contem
Czarnomskie Cattos et Judicem per Dum Franciscum
Turski: Coram Judicio pnti Comparens, et secum Justi-
Controvertens &c. Jum Cattonem Pris Actoreo pmissum
genda Liquidatione Jurium Creditoreo ad Bona Cachowska
Encurrens, ad Levationem Summar. Cui juste provenient
Parti Cattae suum ad Juris Edictum Daidem, quoniam Causa
Agens respectu Liquidationis Jurium Creditorei suu in
Judicio probatur, quae Sicke Condescensione deridi et restri
mi valeat. Proinde in ordine resolutionis pmissor necessariam
esse Condescensionem in Jpsum Bona Cachowskie in etpro
Tra Secunda prest Dn Sancti Bartholomaei Apostoli
Anno presenti Judicij sui aut Generos Camerarius
Jmus Agens, conducendi et admeniendi quos Jud. sive Ofm Came-
rariale, unius absentia non obstante, dum modo unus Mus Judex
sive Camerarius sumptu Actis Rotulis conducend. Condescen-
surus adsit ad omnia comportandum Documenta ac Jura,
quodvis tam manualium, quam authenticor. Scripta Comp baene
Juratoria per Reos pstanda demandabit, quibus Comportatis
resolutis q quibus vis dubijs et Intervenientijs Liquidationem
Summar. Creditoream peraget, eaq Liquidatione peracta
Solutionem et Levationem Summar. Cui ex juste et aequo pro-
venient. pris etiam si oportuna fuerint Expedienda Jnquisi-
tionibus ac Requisitionis Juramentis pro Opportunitate Negotij
decernet, Satisfactionem Omnimodam Debitis ad mentem

Pœnas in sublacionem Processus super quo obtentus apparuerit
Etendet Partesque in Omnibus et Singulis Protensionibus
in hit intuitum et Irresolutum relinquendo Juxta Resonantiam
Documentor finaliter pro Justitia non obstante etiam Con-
tumacia alicujus Partis attenta plenaria Omnistiane
presens in Causa subsequta deinde Dijudicabit, et moderabi-
tur, Cujus Judicij Decisionem Omnes Partes parere et acquiesce-
re sub Pœna Banni illo in Frno Condmo super Ete Contra-
venientes publicanda Debebunt ac Tenebuntur. Quota
Pœna Septem Marcar Polon parti per Pcm compenienda
Judicio suo tolix praxi Juris solvenda. Pro quo Condmo
Frno Ptes quas voluerint et Negotium proposcent adiciant
adcitandi vero Comparere et Judicatum pati tenebuntur ads-
tabi mente Legis licitum erit reciprocos formandi Castra-
tus Decri pœne vigore.

Inter dm Andream Karwowski Surzycki actorem et Cittum pntis
dm Martianum Karwowski Cittum et aub pntis, Judm Cittes
Plium Scum ad Judm edictas deducendo necessariam esse Inqui-
sitionem per utramque Pcm ad Contenta Frnor et Protesta-
tionum Plium utrarque in Sequens Judicij sui ex alterna-
tam Pcto Celebrandes deducens, Censet Fl.

Inter Famatum ac Spectabilem Dm Bartholomæum Korkes Juvenem Civi-
tatis Neoprcens Actorem et filium pntis Illtrem Dm Josephum
Przedpełski Cittm et aub pntis Illtrem Dm Rudm Josephum
Rozdrazewski Cittum per dm Hyacinthum Przedpełski Tan-
dem de Consensu Partium reciprocis Causa Ipsos ad Sequen
ex alternata in Pcto Celebranda Frnos Fl.

Inter dm Antonium Melodzeski Actm pntis et dm Stanislaum Smo-
lenski Cittm per dm Valentinum Lottowski Comparentes
et secum Juris Controvertens Judm Cittanem Pcs actores
pro Solutione Justa Injuria Florenos Polon Parti Cittæ
suæ ad Judm edictas deducendo, Controversijs Partium utrarum
Exactis necessariam esse utrarq Personalem Comparitionem
ad meliorem Judicij sui Informationem idq pro Sequens
Judicium sub Cadentia in Pcto ex alternata Celebrand
Frno Conservato. Coram Edictoria

Inter Dos Casimirum et Albertum Fratres inter se germanos Ostry-
lowskie Actm per dm Casimirum Ostrzyłowski suo et
Fratris sui nne pntis et Jnstum Thomam Szawłowski
Cittum per dm Christoforum Zielinski, Jscz Mathiam
Antonium Bonifacium Josephum Szawłowskie
Cittes per dm Albertum Olechi Jnstas Monicam
ac Scholasticam Virgines Jnstructas Szawłowskie
Actm per eum et quem dam Jsaac Cuneguens de Subo
radzkie Ord Sti Bonaventuræ Szawłowski Relicta

Censor

Censor Videa Citta pseng in Jnno Disparet et ge Condemnare permittit, Quinde super cas Citto dis parens Rne nem solutionis Summe Quadraginta Octo Guxeer hungaricalis cum provisione pveniens permittitur Condemnatoque De cernitur Additur et Rezultatur Cum Comparens Pus pseno ad emictionem disparens suspenditur ad H. Publicata

In Bilsko in Trnis Communibus Tribus Plocensibus Districtuum Bilscensis simul et Plocensis Feria Secunda post Dominicam Exaudi proxima Scilicet Die Decimaterlia Mensis Maij Anno Domini 1782do Celebratis

Coram Subdelegato Jnnoc Bonaventura Ciotkowski Camerario Jri Plocens in Locum Mgci Josephi Rokitnicki Tribuni Rauagiens et Judicis Loci pseng substituto Inter Venitrem Rndm Petrum Helibarton Canonicum Pultovien et Insignis Collegiate Pultovien Procuratorem actorum Capitulum Ejusdem Collegiate Pultovien Actores et Citos per Rvsum Ignatium Miczynski Insignium Plempotentem, Illrem et Mcos Thomam Castellanum Rypinens Ordinis Sancti Stanislaj Equitem Parentem, Casimirum Succameranum Sens Rgor Mathis, Stanislaum Sieprens et Josephum Rauagiens Tribunos Filios Rokitnicki Citos et alios per eumdem Mgcum Josephum Rokitnicki Tribunum Rauagiens suos, ac Illris et Mgcor Parentis et Fratrum quor me pntis Judm decidendo Citones Rtium utriusque Controversijs Ecce, exauditis in Causa pseng Lege disponente necessariam spe Communicationem Documenter pro sequenti Judicio suo Cadentia et alternata in Plocko celebrand per Rtem utrumq subsequendam Judicium Censet JC

Bonaventura Ciotkowsky Camerarius Jnnis Plocen in locum Mgci Josephi Rokitnicky Tribuni Rauagien et Judicis Subdelegati Subdelegati Subdelegati

Inter Dos Stanislaum Trembinski et Victoriam de Szawłowskie Jnicem Congez alios et Citos per maritum suum et Conjugis suæ impetit, Dos Casimirum et Albertum Lomianowskie Fratres inter se germanos Citos et alios pntis, Judm Citones Rtium et quid, Dos Trembinskie Congum pro Comparatione et Cassatione Scripti certi super Summam Ducentor Florenor Polon in rem Dos Lomianowskich dati, Jamvero Eosdem Dnos Lomianowskich pro Solutione Ejusdem Summæ

Quentor Florenj Polonj suum ad Judm editas deuendo
Controversijs Stium indutis Exauctis Lewniam Gnevi Romianow-
scy alios Competitores ad prominatam Summam Quentor
Florenj Concurrere debere inferunt, et Mandatum eorum Actis
Judicij sui in Rawicz Fra Secta post Dominicam Septuagesimo
primam Scilicet Die Decima Mensis Februarij Anno Currenti
per Jm Urbanum Konybski tam Contra Eosdem Gnevos
Romianowskie, quam Trembinskie deuindicaend Citatos
Summo Quentor Florenj Polonj factum reponunt
Proinde Judm attentis premissis necessariam esse Adjudica-
tionem tam Eiusdem Jm Urbani Konybski, quam Gnevi
Dominici Joszczynski et Eue Konybska Contum Proce-
quendj Judicij sui ex alternata in Loco celebrand
per vtramque Ptem Subsequend Cens et J.C.

Inter S.P. Franciscum Przeiszewski et Catharinam de Kędzierz[illegible]skie
Jnuicem Conges Actores per Maritum suo, et Curtis suis mne
pnte, Jum Matheum Olszewski Actum et Judicem pnti
Satisfaciant Ptes anteriori Decreto Judicij sui injuncto Perso-
nalis vtrique Stium Comparitionis, et quoniam Eedem Ptes
Personalem Comparitionem non inscripserunt, et se in Judicio
psens praliter sistunt, Proinde satisfactione in premissis adim-
venta Stibus in Causa [illegible] psens Experiri mandat Inspe-
rimento Controversijs Stium indutis Exauctis ad illam non Partis
Actoreo Pti Actus suum ad Jm editam deuendo, Siquidem
Gnevi Przeiszewscy Conjgi Actores Jm Matheum Olsze-
wski tam Cassatione Juris ad vitalitij inter Eundem Jeum
Matheum Olszewski Maritum ab una et Ob Pam
Sophiam Kędzierska Centem parte ab altera alias Jni-
cem Conges mutuo et reciproce recognoti, quam pro Solutio-
ne Summe Quinque Millium Florenj Polonj per Illrem
Rdm Casimirum Kędzierski Lnepositum Szczurem Ejs
Gnevo Matheo Olszewski post Cessatam Ob Pam So-
phiam Kędzierska Filiastram Suam Ejus Gnevi
Olszewski Contem Enumeratam, et per Eum Rdm
Kędzierski Jsd Przeiszewska Actis Gen Calisiens
Fra Tertia post Jm Festum Sancti Joannis Baptistæ Die
vero Vigesima sexta Junij Anno 1781mo Cessa Suum
ad Judicium Conuenunt, Jam vero Gnevus Matheus
Olszewski Actus nemini Summam Quatuor Millium
Quingentorum Florenorum Polonj ab eo Rdo Casimiro
Kędzierski per se levatam agnouit, et pro ut in hil

pluris

plures a pdicto Andrea Kędzierski levavit ad Jurtum se trahit.
Proinde Judex decernit, Quatenus Jo. Gnosius Olszewski Citus
Rotha eadem put ipse per ipsius Summam Quatuor Millium
Quadringentor Florenorum Polonicorum nullam aliam Summam
post pdictam Ob Centem suam levavit Comprobet
atque in instanti et adhibitis Mnis Judicis ad pmuntiandum
Juramenti Rotham prestitit, qua Comprobatione attenta
non posse eosdem Jnosi Przeiszewskie Conges Ads pretendere integralem Summam Quinque Millium Florenorum
Polonicorum Judex judicat nonnisi prefensitam Summam Quatuor Millium Quadringentor Florenorum Polonicorum uti Juratoria
Comprobatione agnitam hancce Dnam Catharinam de
Kędzierskie Jnosi Franisci Przeiszewski Centem juste
Competere declarat, et post sera Fata Jnosi Mathej Olszewski uti jure adhibitae ejus ab ea ob Cntem sua
habitae et coram actis Civitatis Plocensis Fria 6ta post Festum
Sancti Mathej apli proxima Scilicet Die 26ta Mensis
Septembris Anno 1777mo in forma Rotuli rite et bene
mutuo recognd. quod pfatus Dnus approbatur subjacentem ex Bonis Religi ejusdem Jnosi Olszewski
hereditarijs vindicans pcommittit Jam vero Mandatum
de insubsistentia Juris ejusdem adhibitae per Dnum sa-
mizum Kędzierski factam et ad acta Civitatis Plocensis Feria
Secunda post Festum Nativitatis Beatissimae Virginis Mariae
proxima Scilicet Die Decima Mensis Septembris Anno
1781mo per Oblatam porrectam Capsat Deinde pfens Ligore.

Inter ill.mos Joannem Gotkowski Thesaurarium Braclavien. et
Elisabetham Jmicem Conges Actores per Dnum Antonium Gotkowski Filium, Celsissimos Principes Michaelem Alexandrum Trium Fratrum Suiatopelk Czetwertynski et Constantiam de Buchentauty primi ob. Dnum Joannis Skarbek
Castellani Juniv. Dobrzinien. Oppid. Dubin et Nowa
vies Dominam adhibitialem Secundi ad pfens
voti Judicem Conges Capitaneos Juvenem Citto
per Dnum Josephum Lesowski inscriptum Plenipotentiarium
Judicem Cittorem Partis actoreae pro Solutione Summae
Mille Quingentor Viginti octo Florenor Polonicor ad
Partem Citti ad pfens Judicium edictam deducendae
Controversijs Earum Litium Etandi quemadmodum
Judicijs Documentis probatur Micus Jasdrowski
Conges Thesaurarius Braclavien. modernus ads
Vide Glinskie

Contractum Triennalem Arendatorium intuitu
Bonor. Oppidi Drobin et Villae Nowawies pro
Summa Triginta Sex Millium cum Celsissimis
Principibus Czertwertynskie Congibus praefator.
Bonor. vigore Jurium Eor. Possessoribus sub die
Vigesima quarta Aprilis Anno 1781mo in Arce
Drobinen. conscrum Manibus Contrahentium Subscri-
ptum Actisque Crenen. Capitl. Plocen. Feria Secunda
post Festum Sancti Bartholomaei apli, proxima
Scilicet Die Vigesima septima Mensis Augusti
Oblatuatum inivisse, pro quolibet Anno in vim
Annui Proventus per Summam Duodecem Milli-
um Florenen. Polon. constituisse Eosdem Mficos Jostho-
wskie Arendatorios Possessores Parti Citatae Sum-
mas binas rathatim Primam Circa Contractum
Arendatorium Octo Millium Florenen. Polonicar.
Alteram Quinque Millium Quingentor. Viginti
Octo Florenen. Polon. testante seorsiva Manuali
quietatione sub die quarta Mensis Julij Anno
eorum per Eundem Celsissimum Principem Swiato-
petk Czertwertynski in Drobin data exolvisse,
exindeque in vim Continuandae Triennalis Possessio-
nis ultra annuum Proventum Summam Mille
Quingentor. Viginti Octo Florenen. Polon. praenu-
merasse, et in alterius excluso uno Anno nunc Currenen.
Bona praemissa integro Triennio attenta Contumacia
Creditorum Czertwertynscianor. et per Eosdem Convictio-
ne praefator. Bonor. prout Pars actorea tam Decretum
Crenen. Plocen. adjudicationis Summae Duodecem Millium Flo-
renen. Polonen. a praefata Parte Citata pre Gnosor. Kosmo-
wskich sub Actu Feriae Secundae post Fm Scapularis
Beatissimae Virginis Mariae Scilicet Die Vigesima
Tertia Mensis Julij Anno 1781mo subsecutum, quam
ad Praescriptum Ejusdem Decri vigore Condemnationis
in Trno Satisfactorio obtentae juxta Decrum Executio-
nis Petricoviae in Judicijs ordinarijs Gnalibus Tribunal.
Rmi Sabbo postridie Festi Sancti Thomae apli Scilicet Die
Vigesima secunda Decembris Anno eorum exportatum

pro loco

pro Loco Traditionis effectuandæ Supersessionem cum facta
Remissione pro commissione Militari Ensq expetendo in auxi-
lium obstante Rebelli Impugnatione per Ostm Cong Prospery
Cujus Praegravate in Fundo Bonor Drobin nz Dtæ
Plocens Districtu Dilsens consistentium Feria Secunda
post Sm Cunificationis Beatissimæ Virginis Mariæ Dies
Dicta Mensis Februarij Anno eodem celebratam
reponit Illtenus modo Arendatario tenere non potuisse denum-
erasse, pro Cujus Solutione Pars Actorea non attento Contra-
ctu Arendatario supra deactoexarato Partem Cittam ad pens
Judicium convenit, Ipsorum Prudendo Justitiæ et æquitati
Summa suprascra Mille Quingentos Viginti Octo Florenos
juxta Constitutionem Annoq Proventus pro non exte-
nuabili agnita uti in rem continuandæ Possessionis
prænumerata Judicium Decernit Quatenus Supprascripti
Celsissimi Principes Certuertynscy Cengis Capitaneq
Jurygnens Citti Summam Ipsatam Mille Quingentos
Viginti octo Florenos Polonos pnumeratam non attento
etiam Contractu Arendatorio a quo Mfici Sostkowscy
Judicialiter recedunt, una cum provisione pro uno Anno
Currenti per quinque à Centum computando in et pro
Feria Secunda post Festum Sanctissimæ Trinitatis Anno
Presenti Inviden Coram actis Castrens
Plocens sub Pœna Banitionis in casu Contraventionis
Cerca Maadnem faciendam publicando ad Manus
Mfici Sostkowski Actoris seve Ejus Plenipotentiarij Solvant, et reali-
ter Enumeret Quita Pœna Septem Marcas Polonos Carti
in Trno Solutionis ppisto et sub Rigore cedq Judicio
seu per medium præsi Juris solvendo.

Inter Illustrem et Reverendissimum Albertum Josephum Sadowski
Primicerium Cathedralem et Suffraganeum Nominatum
Plocens Actorem per Dm Josephum Lesnowski, et Mum
Joannem Junoszа Rościszewsky Tribunum Plocens Cittum
per Dm Bonaventuram Cielkowski inscriptum Mdlem
potentem, Mum Franciscum Rościszewski Castellanic
Sieprcens Citt et Judicens per Dm Mathæum Krzyżo-
wski Inscriptum Plentem, Amputata Dilatione Commu-
nicationis Documentor uti in Causa Privilegiata Emp-
tionis Bonor per Ostm Cittem in debite effectuata
Ptibus Causam prosequi Jubet, In prosequendo, et
quoniam Comparens Mfici Franciscus Castellanus
Rościszewski

Franciſci Rosciszewski Caſtellani Sieprcen. Citti ab inſtra
Comparitione recedit et ſuum Principalem Condemnare permittit
proinde ſuper eor. Miſsio Franciſco Rosciszewski ratione non
ſolutionis Summæ Triginta unius Millium Florer. Pol
in obligationem Bonor. Borowice et Jaskułowice exquiſita
Decernendaque Rehabitionis eor. Bonor. cu bonificationis
Fundi prensionum permittitur Condemnatio, quæ Deſcri-
bitur additur et remittitur. Cum Comparer. vero M. Joannes Kazi-
ſzewski Tribuno Ploceñ. Causa prens Suspenditur ad ſimilem &c. Publicat

Inter Gros Franciſcam ad S. Martini Myszkowski Relictam Centen.
Viduam, Barbaram Virginem innuptam Jastrzębskie Joannem
et Antonium Sachockie Andream Joannem et Elisabetham Mi-
norennem Laprockie Actores per eum Dm Joannem Sachocki
suu et Supras. cor. Actor. nne pnti ac instantem Rentemq. nomine et
Gros Joannem Cathanam Dni Josephi Włoczewski Cunegundam
Dni Matthiæ Małowski Centes, Marianam Virginem Innuptam
Fratrem et Sororem inter se germanos Czarnowskie Cittos per eum
Dm Joannem Czarnowski suu et Supras. cor. Cittor. nne pnti, Dnos
Jacobum, Franciscum, et Antonium Iglemickie Cittos et Judicem
per Dm Bonaventuram Cichowski Insorum Plenipotn, et Gros
Valentinum, Ignatium Notarium Idoneu Historycum Brigittam
de Wolskie ad Dni Franciſci Kryzanowski Relictam Centem
Viduam Matrem Albinum Mariam, Swannam et Barbaram
Filios et Filias Minorennes Kryzanowskie Cittor. per Insum
Valentinum Kryzanowski suu et Supras. cor. Cittor. nne pnti
Gros Adamum Milczewski Camerarium Insn. Ploceñ. et Rosa-
liam de Kryzanowskie Invicem Conges Cittos per Dm Mathe-
um Liśiewski, et quoniam Comparens ab instra Comparitione
Miſsi Antonij Iglemicki Citti recedit, et Suum Principalem Conde-
mnare permittat Proinde super eor. Citto desparens Ratione non
Solutionis Summæ Mille Tymphen. cum priscis Quæstionis
approbato Anteriori Processu permittitur Condemnatio, quæ
Decernitur Additur et Remittitur. Cum Comparens vero Causa
prens Suspenditur &c. Publicat

Inter Gros Helenam de Kowierowskie olim Dni Hiacinthi Opawski Reli-
ctam Centem Viduam Matrem, Ignatium et Andream Filios
Opawskie Actor. per eum Dm Ignatium Opawski suu et Supras. cor.
Actor. nne pnti, et Gros Sigismundum Liśicki Antonium Milowski
et Marianam de Liśickie Invicem Conges Cittos et Contra Creditores
ac Substantiam ad S. Joannis Liśicki Concurrentes Actores per
eum Dm Antonium Milowski suu et Supras. cor. Cittor. et Actor.
nne pnti, Gros Albertum et Agnetem Fratrem et Sororem inter se
germanos Białoskurskie Cittos per Dm Carolum Turowski Jam
Magdalenam Sułkowska Virginem Innuptam Cittam per eum
Dm Michaelem Zachorowski Citto pnti, Joannem Andream Zachorowskie
et Dm Jacobum Czachorowski Citos pnti.

Cittum per

Cittum per dm Jacobum Zachorowski, Jsum Rochum Zachorowski
Cittum per dm Michaelem Zachorowski, Jsum Laurentium Zachorowski
Wierzewski Cittum per dm Carolum Turowski Jsum Nicolaum Kowalewski Cittum pntr, Coram Judicio Jvene Comparens et veeum
Judit Controversiam, quae Actrium Controversijs in Judm Suum
mductis Exaudito, Judm Cittone Actrium et quia Jsor Opawski
p Solutione Summae Centum Quinquaginta Symphon contra
Jsos Milowskie et Lisicki, Jam vero Jsi Milowskich et Lisicki pro reproductione Juribus Creditoreor ac Substantiam
Jsi Joannis Lisicki Concurrens Liquidatione Ejus contra Creditores ejusdm Jsi Joannis Lisicki Jsens ac Judm ejusdm deducto
Liat quidem Jsi Opawscy Ante Solutionem Summae Suprascriptae
Ad Scriptum manuale per Obd dm Joannem Lisicki in rem Suum datum. a Jsis Milowskie Conjugibus et Sigismundo Lisicki, quae
Succombus Obd Jsi Joannis Lisicki et Substantiae ejus personibus
prtendunt, Cumtamen Jsi Milowscy Maadnem cum Recessu
a Substantia Obd Jsi Joannis Lisicki Jsi Milowscy Certis Juscriptis coram Actis Cone Sloceri Feria Quinta in Cno Festi Sanctorum Jacobi et Pauli Apstor Jsticat Die Trigesimo Mensis Junij Anno
1774to. me Jsi Sigismundi Lisicki Fratris sui germanissimam reponunt, Creditores q Licitiones ad quem Termino sue
Consentiunt, quae Causa attenta Concurrentia Creditor
sine peracta Liquidatione ac Subsequenda Condescensione deinde
et resolvi nendales, Proinde Judm necessariam esse Condescensionem Judicij sui aut Jsor Camerarior Actium Sloceri in
Fundum Bonor Lubostryno magno ac Lutrowo Labi Di
captato tempore facta tempestiva Avisatione conducente adveniendi Quid Judm sive Officr Camerariale unius Duorve
absentia non obstante mutuo Actium Scriptis Condescensum
ante omnia Computationem Documentor tam Substantiam Obd
Joannis Lisicki, quam Summas quasvis ac res Mobles Fabricatis
rentis derelictis enucleans tum Jura queris pria Comprobatae
Juratorio prstanda demandabit de Substantia tam Mobili
quam Immobili ac importatis in Substantiam Consortialem Summis
de Reparatione Bonor Lubostryno Inventarijs Rebus Mobilibus
cunctaque Suppellectili Domestica factis Obd Jsi Joannis Lisicki
derelicta Quijs etiam expediendis Inquirinibus ac Excipiendis
Juramentis Inquiret Investigabit, Jurisdictionem cumtuta
de Bonis ad Bona transferet, Massam Substantiae Constituet
qua constituta Jura Creditor Liquidabit, Liquidatis Creditorum
Juribus Summas Quijuste provenerint sive Jsus Sigismundus
Lisicki circa hereditatem vivere voluerit adjudicabit, si autem
ab hereditate juste recesserit, et abjuraverit extunc facienda a bonis
Parentis et Fundo Genitor calculo Summas Creditoreas
more Solonitatis in Substantia Obd Jsi Joannis Lisicki si apparuerit Collocabit, seu Sortes proportionaliter Edicendo, bonisque
Onerimodum Actibus peragendo Dubia queris Resolvet, Sabisfa-

ctumer

Satisfactionem Omnimodam Cui quid a quo Competierit petatur demandabit. Cujus Judicij Contra Decisionem Partes parere teneantur scire sub Poena Bannis Illorum Fructuum super Bona Contravenientis publicandorum debebunt ac Tenebuntur. Lustrationes Septem Marcas Polonicales Parti per Partem compensandas, Judicio suo tolidem praxi Juris solvenda D.P. Vigore.

Inter Jnsos Petrum, Nicolaum, et Carolum Jaroszewskie Actores ex parte una Jm Petrum Jaroszewski Fratrem naturmajorem suos et Fratrum suos germanos nec patrem, Mficos Romualdum et Paulum Radtubowskie Judicia Jrica Dispositionem Fratres inter se germanos Actos per Jm Josephum Lesniewski procuratorem Plentem Mficos Ludovicum de Kozinskie olim M. Pauli Zaranski Subdapiferi Wnzarense Relictum Conthem Viduam Matrem, Bartholomeum Filium Zaranskie Actos per Jm Valentinum Joszczynski, Mficos Sebastianum, Cajetanum, Thesaurarios Sieprense et Penitrew Rudnicum Valentinum Canonicum Cathedralem Chelmen. tum quoq; Mficum Stephanum Mariae Jonaj Mickiewicz, Thesaurarij Sieprense Contem Fratres et Sorores inter se germanos Kozlowskie atque ejusdem Mficos Mickiewiczeuos Maritum Actos per eosdem, Suos olim Jnos Victoricum cum olim Jno Alexandro Ascelli progenitos Actos per Jm Bonaventuram Cichowski coram Judicio quem Comparen. et eorum Judi Controversiam, quos Partium Controversiae Laudibi Judm Deferendo Finem per Decretum antecedenti Judicij sui Rejectionis Conservatum. Teneri Jnos Jaroszewskie modernos Actores Satisfacere Deuo in actitata Sedentia Judicii sui in Stocho Feria quarta ipso die Festi Sancti Francisci Confessoris Scilicet Die quarta Mensis Octobris Anno 1780 inter cetera Partes plato in punto sufficientionis ejusdem Jnos Petri Nicolaj et Caroli Jaroszewskich modernor Actor uterum ab olim Josepho, jam autem Josepho Alberto Dominico binis nominis protedunt tam Documentis Transactionibus, quam Libris metricis eidque in instanti Judm Constet, et quoniam Suprascripti Jnos Jaroszewscy nonnullum ad Prascriptum Decreti Judicij sui recedentiam ex Superiori Gradu Descendentiam suae Genealogiae pro exigentia negotij ad Competentiam Actoratus sui tam Documentis per se manibus ab invicem Fratrum communicatis et comprobatis, quam imposterum conquisitis suae in Judicio reponendis sufficienter gnant, olim Jnos Jacobum Petrum, Catharinam et Stanislaj Joslichi Contem Fratres et Sorores inter se germanos olim Dni Balthasari Jaroszewski in Capite Genealogiae positi Filios moderni Actor in directa Linea Attavos testantibus binis Transactionibus tam quietatae, quam abrenuntiatione sub uno eodemq; Actu Scilicet Feria Secunda in Vigilia Festi Sancti Mathaej Apti et Evangelistae Anno 1660 coram Actis Trencsinien. per Nos Stanislaum Joslichi et Catharinam Jaroszewskas Cnges in rem Jnos Jacobi et alberti Fratrum tum alterius Jacobi et Venceslaj abos Petro praecedentium quondam Balthasari Filios et Nepotum Rewgnoscentium Fratrum et Filiastror recognitis processisse, Eosdemque Fratres germanos modernos Comparentium Attavos, alterum intermedium sterilibus Fatis decessisse, Jacobum naturmajorem Stanislaum unicum Filium procreasse, Jam autem Jnos Petrum, binos Filios Jacobum et Venceslaum respective nunc temporis Actor Pravos prolisceasse, et quidem a Patre Jno Stanislao

Radtubowska

Jaroszewski

Jaroszewski Jacobi Filio Fratre Patrueli Gram Mariannam unicam
sortium suar in Bonis Jaroszewo Smolino et Lagroba ex Capite
Parentis hereditam binubam Primo Dni Gregorij Trembinski Secundo
Gji Stanislaj Chrzanowski Comitem derivasse, et ab ea Gja Mariannae
de Jaroszewskie ultimo Chrzanowska binas filias Primam Barbaram
in primo thoro cum Dno Gregorio Trembinski Dni Dluzniewski
alteram in Secundo thoro cum Nob Gno Stanislao Chrzanowski Lui-
am Gji Thomae Jaroszewski Sortes peractas gressisse et per eam
una cum Matre sua Sortes hereditarias modernor Actor ex Capit-
bus Eor directe antecessor respiciens put obiicitur alienas adpers
Citor antecessori abresignasse, alteras vero Fratres Patrueles ex
Capite Sexti praedicti nempe Dm Venceslaum a quo Josephum
Stanislaum Vitam sui consummantem. Jacobum expost in Religio-
ne Conventus Vilnens Ordinis Sancti Bernardi seu Francisci Ter-
tia Regula Filij similiter vitam ducentem, et ab eis Petrum Domi-
nicum binis Testantibus binis Transactionibus, Prima Con-
tracta inter Dnos Testantibus Dimissorialium Ediviseonis Quarteque
Partis Parentem Contrahentis et abalienationem praecaventis indigi-
tanti Subdie quinta Maji Anno 1695to inter Dm Petrum Jaroszew-
skii ob Jacobi in post Dm Religione Patrum Bernardinor Con-
ventus Vilnens Tertiae Regulae Ordinis Sancti Francisci exi-
stentis Filium et Plenipotentem nomine Parentis sui ab una, et Dm
Stanislaum Jaroszewski Ejusdem Dni Jacobi Fratrem Patrue-
lem pte ab altera initio manibus Contrahentium et quidem Pri-
mi Petri in Contracta Contractus unius nominis in Subscriptione
binis nnis Petri Dominici, Jam autem Stanislai ubiq unius nnis
et amicus subsero Actisque Cren Florens Feria Quinta pridie
Festi Sanctor Trium Regum Oblatis ab, altera authentica Ejus
Contractus cum specificatione Similis Vadij Trium Millium Flo-
renor Polone et unius Date inter Easd Dnos officiosas sub
Actu Fne Secundo post Dnicam Rogationum pra ano eisd
coram Actis Cren Florens approbatione subsecuta, Tertia
Luctatione coram eisd Actis et sub uno eisd Actu per eund Dm
Petrum uno nomine in Recognitionem intrantem Ejusd olim
Jacobi in post Religiosi et mesum Josephum Venceslaj Filium
Fratres inter se Patrueles quondam Petri Jaroszewski Reputes
in rem Dni Stanislaj Jaroszewski ob Jacobi Filij et Suppraem-
pti Contrahentis de Summa Ducentor Florenor Polone recognita
derivasse, eund Dm Petrum Jaroszewski Jacobi Filium uno
nomine ptium scriptum juxta Resignationem coram Actis Cren
Florens Feria Tertia ante Dm Sanctor Simonis et Judae Apstor
in Anno 1700 sibi recognitam a Gno Alberto Jaroszewski ob
Jacobi Filii Fratre suo germano Sortes super Bonis Villar
Jaroszewo, Lagroba et Smolino jacentes acquisivisse et Easd
Sortes sub actu Feria Sexta in Crastino Festi Sanctor Simo-
nis et Judae Apstor coram eisd Actis per Mlem Dm Matheum
Provisum Josephum Krzicki in bonis spum fuisse, ac Demum
uno eodemq tempore et anno Scilicet Sabbatho in Vigilia
Festi Sanctor Omnium Dni Trembinski Georgii Sortes tan-
tum modo super Bonis Villar Jaroszewo et Lagroba pra

Summo

Summa Mille Florenę Polonę alba argentea moneta Invadiase, et ob Existentiam Parentis sui exprest Religiosi in magno Ducatu Lithuaniae Materna sua Substantia in eodem Ducatu Lithuaniae gaudentem pro ut Informatio Manualis per Pridictum Jm Petrum Dominicum bini nnis subscra subdita Vigesima Quarta Julij Anno 1730 in Bonis Krasne datata actis Crem Florenę Feria Quarta post Dnicam Cantate proxima Scilicet Decima Mensis Maij Anno ysdem oblatus edocet in Provincia Magni Ducatus Lithuaniae reversum esse, et ibidem Cohabitasse, Inde Spatio temporis tam Succes Trembinscianes, quam Chrapleianes Matrem Eor ac Jm Matheum Dtum Eiusdem Sortis Jaroszeviano Obligatorios Consortes quodam modo Actores dictatem ad Mficum Paulum Franciscum Jaroszewski Dapiferum Lauskrzene ausi per Transactionem dissensitam allegasse et eo intuitu altedictum Jum Petrum Dominicum olim Jacobi exprest Religiosi Filium bini nnis ptuse Comparentem bimo Manifestatio nibus sub uno eodemq Actu coram actis Imbus Lauskrzene in Przenisko Feria Secunda post Jm Sanctę Lucę Evangelistę Anno 1731mo Prima contra Mficum Paulum Franciscum Jaroszewski Dapiferum Lauskrzene modernum Cattor antecessorem de indebita Sortis ejus hereditatis appropriatione recuperandaq Eadem suo tempore Oblata, altera contra Jmum Sanctę Stanislaum Chrapleuski et Mariannam Jaroszewska Conjuges Parentes, Thomam Jaroszewski Burgrabium Crem Florenę alq Matheum Dtum Jaroszewski Affatos Jmum Chrapleuskich Generum de injusta abalienatione Sortis Jaroszeviano Contractu Certo supra dicto Actu exarato sibi in Linea propria resignare, et alibi spe ponsionem pacaventi Jactis querelatum esse Eundem Jum Petrum Dominicum Jaroszewski in Renotationibus Oris extractem tam Rpti Descripta manuali Informatione de Data in Krasne et Oblata Ejus superius specificata, quam Literis vetusto Charactere Fratrum ad Fratrem germanum in Exercitu Bellico et Summa distantia Loci prout ex eisdem Scriptis apparet existendo scriptis, Jos Josephum Dominicum Cantum, Casimiram bini nnis Thomam quatuor Filios procreasse, Imbusvero Sterilitet decedentibus non nisi Jnem Josephum superrevixisse obtinente id Mandato in Novemiastho sub Celebratione Judicii Trium Laicalium Feria 3tia post Dnicam Judica Quadragesimę Anno 1752do per cuem Jm Josephum Jaroszewski referendo se ad Mficum coram actis Crem et per eo Jm Petrum Dominicum bini nnis Parentem vero ejus cum Specificatione de actu Ejusdem Mficus contra altedictum Mficum Paulum Franciscum in Jaroszewo Jaroszewski Succameratium et Thomam Jaroszewski Camerarium Filios Florenę intuitu earundem Sortium in Bonis Smolino, Jaroszewo et Zagubie de occupatis facta, Eundq Jm Josephum Jaroszewski affato Jmo Dominico bini nnis processisse, insuper recepto vero dato Sortium tes sante Relatione dicta coram actis Crem visis Judicem Tertia post Dominicam Oculi Quadragesimę Anno 1753tio ex instantia

Ejusdem Dñi Josephi Jaroszewski sic signante Anim Dñi Petri Dominici bini nūs Filij contra Meum Paulum Franciscum bini nūs Jaroszewski Succameranum Plocens. modernum Citor ante cessorem pro Judicijs Tribus Lanciminen. in Nowemiasto celebrandis pro dimissione Sortium suar. hereditiar. in Bonis Villar. Jaroszewo et Lagnba, ac Smolino existen. per Mem revocatar. et edita, actionem procedi esse et in ibid. Deinde Remissionis ad Judicia Trib. Lanckorone in Mtawa celebrandos sub Actu Proxime post Dominicam Cathar. Quadem Anno Cur. expirantes decedentibus vero sterilibus Fatis Mspi. Pauli Francisci Jaroszewski Succamerarij Plocens. denuo tum Mspiam Catharinam de Zielinskie Jaroszewska Succameraridissam Plus Vivens Relictam Viduam Dominam adi. talitialem, quam Mspios Paulum Ensiferum Visogrodien. Adamum Regiminis Pedestris Guardia Sacre Regie Majestatis Prefectum Radtuboscie et alios Succos Jaroszewianos virtute supra cens Remissionis ad Judm Tre Lanckorone per eum in Josephum Jaroszewski et Fratrem ejus Dominicum impet. sterliter decessum verificatorie adductas, et eor in Judicii Tri Lanckorone favore Actis Citis Deinde Dilationis Majoris in Anno 1753to subsecutum esse, hunc vero Dñi Josephum Jaroszewski modernum Citor Parentem obloquente ejus Sepultura per Pistrem Rum Borkowski Commendarium Ecclesie Parochialis Nowomiastensis die Septima Mensis Januarij Anno 1781mo extradito in Anno 1758to Mensis Martij Fatis decessum cui ob da Eva Suwarska, Petrum, Nicolaum, Carolum modernos actores tabellionibus Libris Metrices Primo Ejus in Anno 1751mo die octava Mensis Julij Dñi Petrum Filium naturalem, Altera in Anno 1754to Die Secunda Mensis Februarij Nicolaum intermedium Filium hos binos per admodum Raphaelem Brochocki Prepositum Nowomiastens, Tertia in Anno 1756to Die Trigesima Novembris Carolum Tertium Filium per Rendam Burgal Vicarium Nowomiastens. pro ut supra cens. ostenditur Nemiribus de Villa Restki magna Baptizatos procreasse, hisitaque Documentis eosdem Jros Petrum, Nicolaum, Carolum a Josepho Josephum autem a Petro Dominico prouedere deduxisse Lubbus attentis etiam et Contestata Lite pfatis Dñis Jaroszewskie Ad pens Comparentibus pro Competentibus actionibus agnitis Judm Partibus utrique procedere mandat, Impredendo, Altercantibus Ptium Controversijs Equidistis Suspensa Resolutione Cause pens necessariam esse Condescensionem in et pro Feria Secunda post Festum Nativitatis Beatissime Virginis Marie in Anno pens Judicandi ac Fundum Bonor. Jaroszewo, Lagnba, et Smolino Judicij sui cinius vel Duor absentia non Litante Dum unus Mspius Judex a quacunque alia conducendus advenerit Conducere, ad in veriq Casu Judm aut unus Mspius Judex Conducens ad Inquisitionem Documentor. tam Condescensionis ante cinia Comparationem per Ptes communicator. et exquisitor. et in Judicio suo repositor, quam adductaneq pria Comprobationis Justationis per communicata Demandabit, quibus Comparatis Transactiones cognoscet resolvet, cassabit vel approbabit. Dubia quoris dirimet, quibus resolutis Transactionibus de Equidistio Sortium Jaroszewianar. in Bonis Villar. Jaroszewo, Lagnba et Smolino

et Smolino ex Capita ob Balthasari Jaworzewski et Ejus Fratris Germani ob Jaubi. modernos actores derivantium Inquirat Investigabit, Inquires Expediet, Juramenta Eciquet, et pre Cujus interest adjudicabit, his peractis juxta oblequentiam Documentor et Equalitatem Earund Sortium, Cuj competierit Edivider, Onera liquidabit, Calculum si juste debebitur Eciquet, Solutionem Summas Cuj pervenit Decernet, Rigore Decis annexter, Satisfactionem Omnimodam Cuj et a quo competierit pstandam attentabit, Ptesq; in Omnibus et Singulis Pretensionibus nihil intactum et irresolutum relinquendo pro Exigentia Legis Justitia Documentor ac Finis finaliter decidet, Disjudicabit, et Mandabitur, Cujus Decisionj Ptes parere, et aequi esse, Judicatumq; pati sub Pena Bonor illo in Fno Condescensionis super Pte Contravenient publicandos Debebunt, Lucta Bona Septem Marcas Polen, Parti per Pten compensanda Judicio earn tolica, ab utroq; Pte Pari Jure solvenda, Progue Condescensionis Fno Partes utraque tenus Sucessores Chraplewianos, quam Dluzniewcianos, ac quos Interest et Negotium proposcent adtent, adhitandi sub Rigore quo supra comparere et Documenta sua Competentia Tenebuntur Dcm. ipsos Rigore

Inter Dm Adamum Sabbam Jezewski Actu pntr Dos Joannem Niedzwiedzki et Constantiam Kalewska Juxta Contractum Actu per Dm Mathaeum Krzywkowski, ad reperiendum comparatum a Jo Nadzurecky Actu datum Diebus Majoris exque Causas Majoris Importantiae in Judicijs Liberae Rae Lublinen minoris Provinciae prunc attat, quam Dilationem Literatorijs Documentis in Sequens Judicijs ex alternata in Ptocho celebrand probare tenebitur &c.

Inter Officium Bartholomeum Zakrzewski Actu pntr Dm Franciscum Milewski Cittum per Dm Stanislaum Przepetski Jenen Pten Victoriam docere Ptem Cittum de Fno et Contentis Cittis suis in instanti, Docuit prequantur, In prosecutione ad affectationem Partis Citte necessariam esse Communicationem Documentor per utramque Ptem ad Prescriptum Legis in Sequens Judicijs suis ex alternata in Ptocho Celebrand subsequens Const &c.

Inter Illrem Admodum Rdm Fabianum Sebastianum Cyrinski Praepositum Exebsis Maluspinen Actorem per Dm Antonium Cyrinski inscriptum Stentem Dm Antonium Cyrinski Actu pntr, Jos Antonium Krauszewski et Margaretham de Cyrinskie Josephum Dzierzanowski et Helenam Eidem de Cyrinskie Conges Magdalenam Agnetem, et Mariannam Virgines Innuptas Cyrinskie Actu percunc Dm Antonium Cyrinski Jos Casimirum, et Ludgicum Fratres inter se germanos Dzierzbowskie Actos et Judicem pntr Felicitam et Sucessores ab Eo Joseph Dzierzbowski Citte et Judicem per Eosd Jos Casimirum et Ludwicum Dzierzbowskie Judm Cittos Pro Actorem Parti Citte suum ad Judm edid decidendo, quorum causa Pro Actorem Parti Citte suum ad Judm edid decidendo, quorum causa Ptes in veteratis in Judicio sua pruvetur, proinde necessariam esse Communicationem Documentor Partium Ptem ad prescriptam Legis in Sequens Judicijs suis ex alternata in Ptocho celebrand subsequens Const &c.

Actum in Bielsko in Terminis Communibus Terrestribus Plocensibus Districtuum Bielskensis simul et Plocensis Feria Secunda post Dominicam Exaudi proxima, scilicet Die Decimatertia Mensis Maij Anno Domini 1782do Celebratis.

Inter Quum Ignatium Pintawski Actorem perhibe Matheum Krzywkowski, dum Actum Meinski Actum et Judicem per dm Cantium Turowski coram Judicium Meinski Actum et Judicem per dm Cantium Turowski coram Judicium Plocens Suum ad Judm fatam Terminum Ptis Actrix per Dnum Ejus Plocens Suum ad Judm fatam Terminum Ptis Actrix per Dnum Ejus Judicij Cens Plocens conservatim decidendo Litet quia Pars Actorta pro Solutione Summa Trecentos Florenos Polon pro Labore Joanne Wallazz et Stanislao Skowronski de Bromis Ogrodzelice Subdito Occasione aesi Ptis Actus ausugis et non condictis Scripto manuali de 27mo Octobris Anno elapso 1781mo per Ptem Actam Dato nunuq die Petri Meginski Partis videlicet Actae et Rei Nomine Krzytowski ppria qua Amici rubrio ad solvendum assecurata Ptem eandem Actam Jnio quo convenit, et Solutionem ptatis Summae conclud. Verum quemiam haec Actae videlicet Rus Meginski reproducta Magne sua coram actis Cens Plocens Feria duinta post Cineres scilicet die Decima quarta Mensis Februarij Anno presentis ad Rem sui cens Actricem tem de nullitate Scripti Scripti facta nonnisi per se Rei cens Actricem per se Cti ad autore Octibus quibus super quandam Quietationem de recepto per se Cti ad autore Octibus quibus dam se se subscripsisse allegat, et nullomodo ad Solvendum Supra specificata Summa Trecentos Florenos sed seve obstinaisse allegat, Utroque vero Eodem Ptes nonnisi per suos Comparentes quos in Judicio comparent, prout Judm recognoscam esse hac in Causa Partium utrarq personalem Comparitionem, et die Nomine Krzytowski per utrasq Ptes expectationem ejusdem Judicij Seguere Cadentia Judicium suum ex alternata in Loco celebrando Salze queno Consed &c.

Inter Mspem Actum Cieszewski Vadliferum Katrinae Actorem per dm Hiacinthum Brzezinski invicem Plentem, et Mspem Josephum Szczyt Ducamergium Sandecensium Sandecensem Actum per dm Paulum Strowski invicem Plentem, dm Joannem Skarzelski Actum et Actorem pute dm Paulum Strowski invicem Plentem, dm Joannem Skarzelski Actum et Actorem pute Suum ad Actoratum Ejus et Mspi Cieszewski contra Ptem Actum insistentem Jonem Cuius Suum ad Actoratum Ejus et Mspi Cieszewski contra Ptem Actum insistentem Jonem Cuius dare Ptem Actum de Jure et Contentis Actis suis Docuit prosequantur, dare Ptem Actum de Jure et Contentis Actis suis Docuit prosequantur, inprosequendo Decidendo Judm ad Actionem Ptis Actoreas Judm ad Judm edictam inprosequendo Decidendo Judm ad Actionem Ptis Actoreas Judm ad Judm edictam Controversijs Litium Expeditis Judm Sententiat Quatenus ejusdem Judicij Controversijs Litium Expeditis Judm Sententiat Quatenus ejusdem Judicij Quicicki Actus Dero anteriori Judicij sui hujus Bielsko Fratrum Ordinis Quicicki Actus Dero anteriori Judicij sui hujus Bielsko Fratrum Ordinis Festi Sancti Francisci Confessoris Celitus Die 4ta Octobris Anno elapso 1781mo Festi Sancti Francisci Confessoris Celitus Die 4ta Octobris Anno elapso 1781mo injuncta Evasionis inter medoneas Ptes plato dej in invasanti Addictus Multis injuncta Evasionis inter medoneas Ptes plato dej in invasanti Addictus Multis Judicij ad praestandum Juramenti Rotham Tandem hus Servicibi Actor ea Judicij ad praestandum Juramenti Rotham Tandem hus Servicibi Actor ea Rotha Aut Summa non nisi quinque Aureos hungaricales Jure Schuldeszeffi Rotha Aut Summa non nisi quinque Aureos hungaricales Jure Schuldeszeffi Actor per sm Servicibi Actum ad persolvendum est realiter debita et ex Actor per sm Servicibi Actum ad persolvendum est realiter debita et ex Cabo nibus binis Lucentijs Castrensi Plocens sibi editis ante Celebrationem Cabo nibus binis Lucentijs Castrensi Plocens sibi editis ante Celebrationem Ejus Judicij nullam nullatenus habuit Jugum Petitt quo attento Juramento Ejus Judicij nullam nullatenus habuit Jugum Petitt quo attento Juramento Suem deuenit Quatenus supraefatus hus Joannes Servicibi Actus Summam Suem deuenit Quatenus supraefatus hus Joannes Servicibi Actus Summam ptatam Quinque Aureos hungaricales ex Scripto manuali Data ejus Die ptatam Quinque Aureos hungaricales ex Scripto manuali Data ejus Die Decima nona Octobris Anno 1779no in Bromis Bachorzewo datato per Eundm Decima nona Octobris Anno 1779no in Bromis Bachorzewo datato per Eundm Sm Servicibi in rem Rei Petri Cieszewski dato Actis Tribus Dotrinens Sm Servicibi in rem Rei Petri Cieszewski dato Actis Tribus Dotrinens in Dobrzeń Sabbo ipso die Festi Nativit Sancti Joannis Baptistae die 24ti in Dobrzeń Sabbo ipso die Festi Nativit Sancti Joannis Baptistae die 24ti Junij Anno 1780no oblatato provenientem ex majori Summa Novem Aureos Junij Anno 1780no oblatato provenientem ex majori Summa Novem Aureos hungaricales attenta Partis Actae supradictae Comprobatione per Judm hungaricales attenta Partis Actae supradictae Comprobatione per Judm

Sauer

Sum diminutam citra Provisionem in et pro Vigilia Festi Natūs Sancti Joannis Bapt.ae in Anno presenti incidenti Coram Actis Cenī Plocens sub Poena Damnationis in Casu Contraventionis circa Maasnem fuiens publicand. Manus Eiusdem Jos Petri Cieszewski Actoris sive Ejus Procuti Schwat etcalit ter Enumeret Quota Poena Trium Marcar Polonic Partim in Fisco Solutionis ipsius et sub Rigore cens Judicii sui tolidem pro ut Legis servand. Condemnationes bene binas Unimam Fra 2.a Festi Scapulano Beatissimae Virginis Mariae id est Die Decima septima Mensis Julij Alteram Fra 2.a post Fm Omnium Sanctor pria enim die hūs Mensis Octobris utrasq in Castro Plocens in Fisco duerdat ex Instantia Ejusd Actoris Petri Cieszewski Actoris super ens Jos Joannes Swięcicki Cito absentius attenta ejus Ignorantia de editis sibi Citationibus Juramento evicta Judex sine Poenis capad, et mortificad, Quantumvero spectat Tertiam Condemnationem post Decimum injuncto Evasionis sui in Judicio in Stolico Sabbo ante Fm Sti Nicolai Virginis et Martyris, valiet Die Decima nona Mensis Januarij Anno 1702.do a Die actoreo super ens Jos Swięcicki citatus Judex sententiat Quatenus Supraf.ta Inscriptio Swięcicki Citatus in subsidium ejusd condemnationis Poenam Duplam Quatuordecem Marcar Polonic Parti in Fisco Solutionis ipsius sub Rigore superius apposito Judicio suo permedium in instanti sub Scindendo Regni et Regestro Penalium Etendendo alia Schwat Quantum interest Actoratum Ejusd Actoris Cieszewski contra Mficum Szczytt Succameranium Sac Regis Matth.s Cyrus Existentis Summas Swięcicianas in Bonis Ejus hereditarijs insistatum Siguidem Supraf.atus Mficus Szczytt Beatitudinem Summae Quinque Millium Florenor Polonic Swięcicianae Pia ejusq Magis Jnovi Joannis Swięcicki Centis obsequente Inscriptione Authe Feriis Sextis ipso die Festi Sanctae Margarethae Virginis et Martyris Patr et Die Decimatertia Mensis Julij Anno 1701.mo per Manum Andreani Jnovi Kuczkowski Judicem Cer Dobromieren Terrae Dobrinen in qua ipsa Marianna Rakietowna ob Mtm Vincentij Rakicki Capitanei in Exercitu Sri Filia Jpsa autem ad ipsius Joannis Swięcicki Centis super Bonis Ferm.ti recognita demonstrad, et Citationes manuales Bonis Supraf.atae Swięcicianae ad actum Inscriptionis et in alios Bonae Supraf.atae Swięcicianae ab eisdem Jpsis Swięcicki de prisionibus datas bus postationis reponend. Provide Judex oblata Inscriptione Citationibus attentis supraf.atum Mficum Szczytt Succameranium Sae Regis Matth.i Cyrus et Bona Ejus a quavis Impetione Sri Cieszewski in premisso debito Swięcicianis Liberum fauit et Pronuntiad Decr ipsius Vigore.

Actor Stanislaus

Inter M. Franciscum Gadomski Primernam Petitione ex Pte Valentinum Kotalowski et Eram Gadomska Juxicem Congestum Joannem Bruni eki Actor per Jm Hiacinthum Ostrowski primi Ordinis Antonium Kotowski et Rodrigum a Lintowskie primi Ordinis Antonij Debrowski Secundi Ordinis voti Juxicem Congestis Actor per Jm Paulum Lotowski Juxicem Plentem Jure Loco admovente Causam Pro et Libris Judex prosequi Jubet, Jnpro vocatione Controversijs Illum inducto Exauditis necessariam ejus Communicationem Decurrentium per Eum utrumq ad prescriptum Legis in Sequens Judicij suis ex altera in Stolico Celebrone Palsgaeno Sensu et

Inter Mum Cajetanum Mlicki Primernam Plocens Actr pte Dos Theodoram de Kuborskie Olim Jm Theodori Jaroszewski Camerarum Juramitalis Plocens Relictam Centum Viduam Matrem, Stanislaum, Generatium et Claram Filios et Filiam Minorennes Jaroszewskie Actr per Jm Petrum Ludowski Mucn Bartholomeum Marzowiecki Jribunum Lautnen et Jrae Capitaneum Ceni Plocens Petentem Actum per Jm Christophorum Jelinski Filium admodum Rndm Florianum Jaroszewski Locptem Plocens Citatum

pes Cumul

per eundem. Satisfaciant Partes anterior Deno Judicij sui confessa
Communicationis Documentor inter Easdem Partes plato ejg min-
stanti, et quoniam Mficus Mlicki Documenta sua per Summarium Con-
scriptum et perse ad Judm suum subscriptum et cum eis Documentis Judi
confrontatum Parti Actrici communicavit, et put mihi Documentor
in Pjudicium Partes celare ad comprobationem Juratorum me trahit Prima
ad mihi ex Mficio Mlicki ad comprobationem Juratorum admissi
Caditer et Mlicki Judi ad prestandum Juramenti Rotham prestitit Secunde
ab alterior Communicatione Documentor per me Mficum Mlicki liber pun-
tatur, Jam quoque Pars Actrix recedum Omnia Documenta ad Causam
presens Spectantia perse conquisita infert sed in futura Cadentia
Judicium suor Satisfactionem anterior Deno Judicij sui in punctis
Communicationis Documentor subsequentia offert Terminus Judm
attenta Resolutione Consilij Permanentis Satisfactionem Communi-
cationis Documentor in Sequens Cadentia Judicium suor
ex alternata in Plocko celebranda sub succumbitione in Causa
Plem Cittam stringit T.C.

Inter Mficum Thomam Rosiszewski Locumtenentem Raciążens Actorem per Dm
Chrisostomum Lelinski Inscriptum Plentem, Mficum Franciscum Rosze-
wski Castellandum Sieprens Cittum per Dm Matheum Krzywkowski,
Tenen Plem Actoram docere Plem Cittam de Fine Sententie Citatoriæ
sue Judm Censet, do cui pro quarter In prosecutione controversiæ
Plium suum in Judm inducit Edictu, Judm Decidendo Finem
Partis Actrices Parti Citte Solutione Summe Duor Millium
Florenor Pol ex majori Summa quatuor Millium Florenor Polon
Authe Inscriptione asseverate restan cum prisione abeat
restans Summe proponens suum ad Judm edictum, quoniam Pars
pasens Mficus Rosziszewski Castellanus Sieprens hasue restan
Summam Duor Millium Florenor Polonor tempore post
Rosziszewski Castellanidam Sieprens Mficus Rosziszewski Locumte-
tor Raciążens executam esse allegat, Quo Judm personaliter ichoque Libris pro Sequens Judicij Cadentia suor
ex alternata in Plocko celebrand comparere mandat T.C.

Inter Mficum Thomam Rosiszewski Locumtenentem Raciążens Actorem
per Dm Chrisostomum Lelinski, et Mficum Franciscum Rosziszewski
Castellanum Sieprens Cittum et Judicem per Dm Matheum Krzywko-
wski, Judm Partis Electorem decidendo Cittorem Controversiæ
Easdem et Plium Edictis prescriptam esse utrag Plium Personaliter Comparitionem in Causa Solutionis Summe Trecentor
Florenor Pol per Plem actoram ptensa pro Sequenti Judicij
suor Cadentia in Plocko ex alternata celebranda Judicium
presens Caret T.C.

Inter Mficum Franciscum Jadwigi Cicerman Petrem cum Anna Valentinem
Kotlowski et Evam Jadwigam Jmicem Conjges Therespiam de Dobremiedzie Ab-
Starczewski Relictam Centlo Creditam, tum Joannem Brudnicki Actor per
Dm Hiacinthum Przedpełskiego Plentem pro Antonium Kotlowski
et Hedvigim de Pintowskie primi Nuptiarum Dobremiedzi Secundi
Cjens vidi Jmicem Conjges Cito per Dm Paulum Kotkowski missum
Cranis Judicij sui prona comparere et secum Jactu Contravertens Quarum Finis

Controversijs Suum in Judm inducti Etiandijs Judm decidendi Citatum
Pro actorea Pl Citatus suum ad faciendam Juoniam sui actorea Termino sig
afusum Juris dubitatijs ab alt Do Antonio Dobrenieckj Dei Hedvig De
Lnteaskie primi voto Ejusq ob Do Dobrenieckj Secundi vero ad presens Jvi
Hertowski Centi Seniorem Parti Citatae objecit, et Capsato eius jure dubitatio
& dimissionem Sortis Bonor Lysakowo pre sui subsequenda cum bonificatione
Jendi ptensionum Extractione quor Inventarior Conclusio, quae Causa
sine injuncenda Condescensione decidi non valet Proinde Suspensa Cogi-
tione legalitatis Juris dubitatij nec pariam esse Condescensionem a
Gerendum Bonor Lysakowo Judex sui aut Mes Cameranor Suor
Ploceng eorum debue absentia non obstante captato tempore admoven
Quid Judm Rve Offn Cameranale Tre Ploceng pria de adventu sui tempe-
stive faciendo Avisatione mutua Pbum Sumptu endo accendam Condo
scens dnum cum eo amicia Conjunctatinem Documentor Causam presen
Existentium tum Regesti Ples Mblium Inventarior ac titulos Scripte
obles Domesticos Tabi ad D. Antonij Dobrenieckj declarandi prio juramen-
to demandabit, quibus rejunctis de abusu Juris dubitatij Conthique
Pbum ptensionibus Inquirat Investigabit, Inquiensq Ejusdem Juramen
to quo opportunitate negotij Expedit Calculum ejusdem debi-
tum reddendum demandabit, quo facto Hertowski Seniorem ad Solutionem
cogendi Capsabit vel approbabit, ac quaevis Dubia resolvet Lonas Supe
que interveniet Irrogabit, Finis optabit, Regens Annectet Regij in omn
casu Singulis ptensionibus mihil intratum et irrascibiliter ac
Contentus Trium Partis arbitrio et Maarum decidi Disjudicabit, et
moderabitur, Cujus Judicij vel Offij Decisioni Partes parere stareque
decere Judicatum pati quas Poenas Primo illo in Jure Condescendendo
super Parte contravenient debebunt ac Tenebuntur. Lites Bonas Septem
Marcarum Polon Parti per Istam abinicem compensandas, Judicio autem
Suo tuto a nemine stanti sub Rigore ac Regesti Lonalium extendendo pra
di Juris Solvendi. Ano quo Condescensionis Finis & quae voluerint
Negotium Causa Ipsum proposcendi audiendi, audiendi vero sub
Rigore quo supra Comparendi et Judicatum patiendi Decreti pen
Vigore. & reliquendi

Inter Dm Bartholomeum Rybicki Administratorem et Labsum Casimirum
Dm Bartholomeum Rybicki Tabellionem et quidem Subditum in alia Quidem
Bonis Rychany Tabellionem et quidem Subditum in alia Quidem
Administratoris Actores partis, Dm Joannem Hertowski dictum Bronis
Citatum partis Ex Parte judicio pen comparendi Dm Judm decidendi Citatum
honem Partis actoreae Controversijs Pbum evincendi quorum Causa
Ipsius sine Inquisitionibus decidi nequit, Proinde Judm Partis utriusq
Dilationem Inquisitionis dat et concedit prio Sequens Judicium Quod
Cautionis es alternata in Locis Celebrandis Sequens Finis Consensatis.

Actum in Bilsko in Terminis
Communibus Terrestribus Plo
censibus Districtuum Bilsen
sis simul et Plocensis Sabbatho
post Dominicam Rogationum pro
xima scilicet Die Undecima
Mensis Maji Anno Domini 1782do
celebratis

Inter Mum Sigismondum Lasocki Tribunum Supremg
Bonorum Radzanowo heredem Dominum et Mes
Josephum Zabielicki Antecessum Antonium Mro

wicz

Pfadnycki 45.

Mirowicz modernum Eorum Bonorum Radzanow Ad
ministratores tum Laboriosos Josephum Pedis Equum
Ignatium Grabowski Michaelem et Casimirum Swe
dy de ejsdem Bonis Subditos Actores per Eundem
Gsum Antonium Mirowicz Suo et suprascriptorum
Actorum nomine personaliter Generosum Josephum Kle
niewski Cittm per Gsum Hiacinthum Przedpetski
tum Nlem Kalinowski Cittm per eundem ad repo
sitionem Comparentis à Gso Josepho Kleniewski Ju
dicium Dilationem Majoris pro Trno Condescensio
nis in Bonis Karniewo agitatae ex quo Idem Ci
tatus majoris Importantiae Causas suas ad presens
in ibidem attentat pro Sequenti Judiciorum su
orum Cadentia ex alternata in Plocho celebranda
dat et concedit quam literatorijs Documentis pro
bare tenebitur Termino Conservato
Inter Mcum Josephum Zakrzewski Pocillatorem Sieprcenę
Judicem Crenę Plocenę Actorem prlter Mcum Sta
nislaum Kuczkowski Judicem Crenę Bobrownicenę
et Petronellam de Orłowskie Primi ott Mci Fran
cisci Zakrzewski Venatoris Zawskrzenę Secundi ad
presens Voti Invicem Conges tum Gsum Albertum
Smardzewski suo et Mcor Kuczkowskich Nomine
prlter Judicium decidendę Trnum per Decrum Judicij
sui concesse Dilationis Inquisitionis Conservatum
Cuiquid Insistendo Judicium decernit Qualenus su
prascriptae Partes Juramentum super incorruptio
nem Testium praestent idq In instanti Et quoniam
Mcus Josephus Zakrzewski Actor ad Actoratum sui
Gsus vero Albertus Smardzewski suo et Mcorum
Kuczkowskich in Emundationem sui attedicta Ju
ramenta pstiterunt quibus attentis Testes Eaq Par
tes Inducant Interrogatoria conscribant et sibi
ab Invicem Communicent Inquisitiones suas educant
Interrogatoria conscripserunt et communicarunt Re
gestrum Testium Subscripserunt Testes induxerunt In
quisitiones suas eduxerunt eductt et Sigillo Judicij
sui obsigillatas ad se receperunt quam vi Sequenę
Judicijs suis reponere tenebuntur Termino Conservato

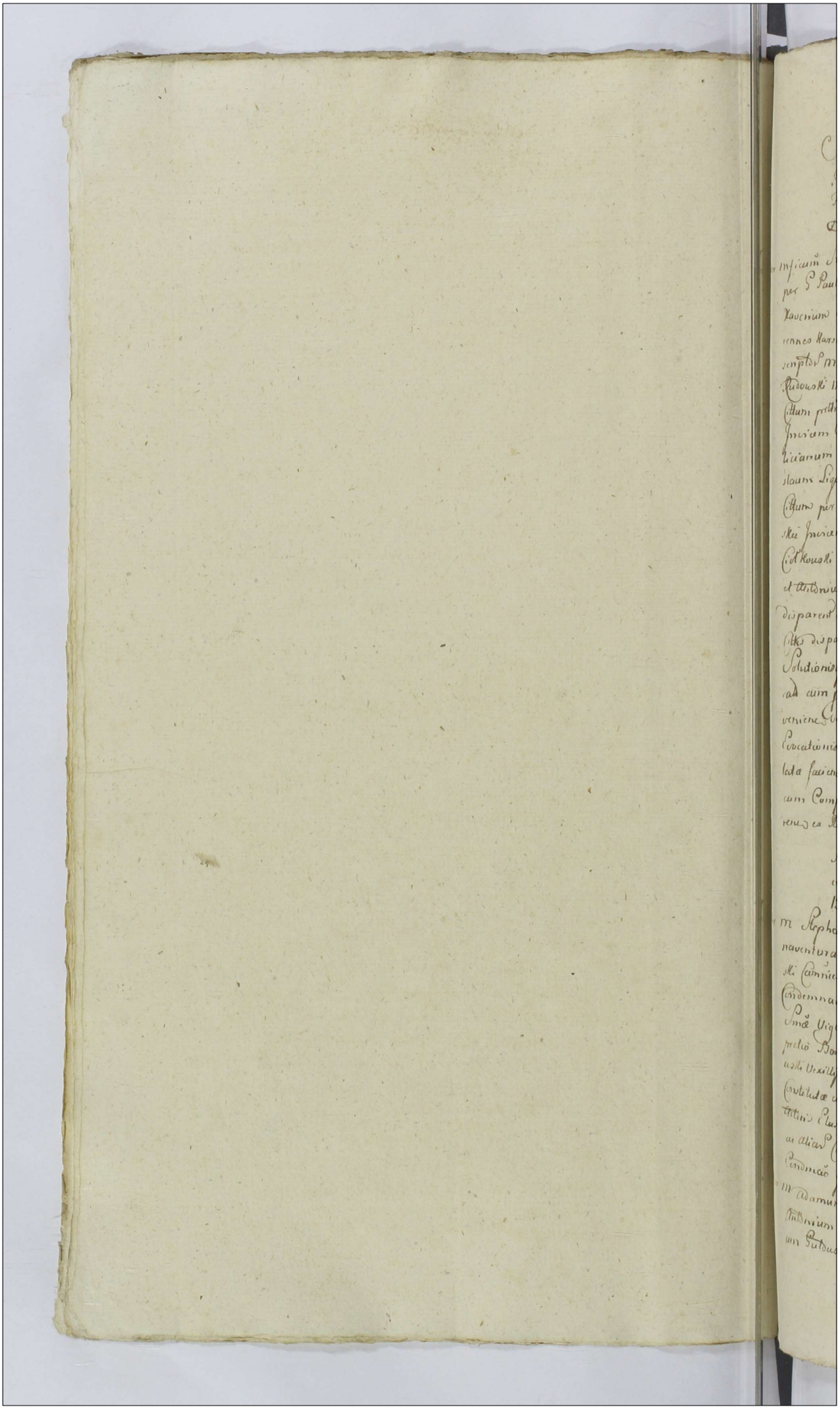

Adum in Supre in Terminis Communibus Terribus Plocensibus Vigere legis in Diem hodiernam incidere Feria Tertia post Dominicam Exaudi proxa Solitet Die Decima Quinta Mensis Maij Aõ Dñi 1702do.

Inter Mficum Stanislaum Rosciszewski Pocillatorem Rypiniens Actorem per S. Paulum Lollowski Inscriptum Plentem Mficos Michaelem Xaverium et Thedaum Fratres et Sorores inter se germanos Minorennes Karskie et Ignatium Wenda Camnium Silen Ploscen Suprascriptos MM Karskich Minorennium Tutorem Citatos per S. Petrum Rudowski Mficum Casimir Pelkinski Succamnium Sõe Rõ Mattheo Citatum prtis MM Hipolitum Dobski et Honoratam de Karskie Juniam Cenges Citatos per S. Bonaventuram Cichowski M. Felicianum Karski Citatum per S. Joannem Sieprowski S. Stanislaum Lipowski Burgr Crac Bobrowniane Terre Dobrinen Citatum per Eunos, Sios Andream Wolinski et Barbaram de Karskie Juniam Cenges Citatos et Judicat per S. Bonaventuram Cichowski Et Quoniam Mficus Ignatius in Decreto Prothenico et Antonius Via Palatinus Dobrinen Karwy Citi presentes Judicio disparent et Se Condemnare permittunt, Proinde Super Eos dicto disparen Ratione approbationis Decreti Judicis Dobrinen Solutionisq Smõ Ducentos Quinquaginta Aureos Hungar ad cum persistere ad alter Plantum Actoreta ab Eius Smã provenien Vi Jurisdictionis Actis respicien Damnorq Juridici Executionis penalitatis in casu ulteriori Fatis fiscalis audiendo facienq Executionis permittitur Condemnõ que D. A et R cum Comparen Suspenditur Causa Ad Convictionem dispa ren ea Remissione aut Adcione Decernenti J.C. Publicatõ

Adum in Supre in Judicio Communibus Terribus Plocen Feria 4ta post Dñi Exaudi proxima Solitet Die 15ta Mensis Maij Aõ Dñi 1702do Celebratis.

Inter M. Stephanum Dobski Ensiferum Vinnicen Actõ per S. Bonaventuram Cichowski Et Quoniam S. Franciscus Machnym M. Cannicus Judicis Dobrinen Citatus prima et Tertio disparet, Ac Condemnare permittit Proinde Super Eos in casu Solutionis Smã Viginti nullium Florenos Polon Contractu Venditionis pro pretio Bonor Jure Successivo post obitum M. Stanislaum Princisse uxoris Vexillifer Ploscen in actorem ergo alios Summos devolutos Constitutõe cum persistere provenien Damnorq panas Reptitionis Evictionis ac Cassationis Scripti in eum actorem Subrogati ac aliasq Circumstantias Judicio Comprehensas permittitur Condemnõ que D. A et R. Publicatõ

Inter M. Adamum Chamski Via Palatinum Ploscen Actõ prtis et Sm Antonium Mirowski Citatum et actorem per Smõ Bartholomeum Sulowski Pilleum Andream Joannem Mirowski Canonicos

Livonio Cittum per Cunos Actis Cresc Ploanes Trā 4ta Ipsio Die Sti Sancti Jacobi Apli Aō Elapso 1781 Inscripta Plenitem S. Adamum Malewski Cittum per S. Bonaventuram Ciotkowski Judicium Dei Deos Iernum per Decorum Antiacti Judicij Suj Conservatum. Controversijs Ptium Pale Exauditis Sententiat Quatenus Suō Antonius Mitobezey et Pllis Rodmus Joannes Canus Livonio Mitobezey Citti Satisfaciens Ejus Dicendo Quietationes ad quas Reproductionem se in antiacta Cadentia Recuperant Expediant Rō ministrante Et Quoniam Reduxerunt, Proinde in Omissis Satisfactione Adinventa Ptibus capiendi mandat in Experimento Ulterius bus Ptium Controversijs Exauditis Licet quia M Adamus Chamski Via Palatinus Ploane Actor in fundamento Cessionis per S. Adamum Malewski Jn re Actōis Super Summam Trecentum aureos hungaricales Coram Actis Tribus Ploane hic in Supra Tā Tertia post Ita Solemnia Sacri Pentecosten prā Solitet Die 30ta Mensis Maij Aō 1780. Rta Solutionem Suas Sma Concludit, et Causam Provisione a Pte Citta Silz adjudicanda Expetit, Cantum Et Reproducta Quietatione Sub Die 29na Junij Aō 1780. In Sessione Merali Datuata de Summa Trecentum aureos Hungaricales Majori Sma Viginti Quinque aureos Hungaricales Originaliter per S. Norbertum Mitobezki Actis Quam hic in Supra Tertia Tertia post Dm Exaudi Solitet Die 25ta mensis Maij Aō 1780ta Suō Adamo Malewski Jn scripta profectitia per Cunos Dnō Adamum Malewski Jn rem insinuationis data apparet Summam Summam Trecentum aureos Hungaricales una cum provisione ad Actum Quietationis Ejus manualis pacificatam esse, non Summam Trecentum aureos Hungaricales ad petitionem Summam Ducentum aureos Hungaricales Sequenti Tempore. Mitio Chamski Juris quaestionis Tantam Trium aureos Hungaricales Enumerate Petit Jus M Chamski Actor Judicem Agnoscat Petitio. Exclusa Causa Quota Trium aureos Hungaricales et Sma Majori Ducentum aureorum Hungaricales tantum modo Summam novem aureos Hungaricales restantem Una cum provisione ab Acto Allegato Manuali Quietationis Mitio Actōi Competere debere Judicat Injungens Quatenus tam Suus Antonius quam Pllis Rodmus Canus Livonio Mitobezey Unus ad Alium ut non referenda Summam Septem novem aureos Hungaricales una cum provisione per quinque a Centum Computanda in et Pro Vigā Festi Nativitatis Sti Joannis Bte in Aō prene Incidenti Coram Actis Cresc Ploane Sub Pena Bnis in Casu Contraventionis Circa manum faciendo publicanda ad Manus Actoris. Pro Quo Pleni Solvant et Actor Enumerent Lecta pena trium Marcarum Pō Pti in Imō Solutionis Officio et Sub Regni Loci Judicio Suo per Medium praxi Juris Solvens

Jn

In Sublacionem vers Condnō in Officio Crōn Plocens Frā Secunda post Dnī Oculi Quadrim prā Subiect Die 19na Mensis Martij Aō 1701 Super Sō Antonio mitoszkij obtenta para Duplicam Qualitatem Mariae S Pōt Pti in Trō Superius Appositā A Sub Rigore Simili Judicio Suo per Medium isin Manti Sub Pœnis Rigore ex Regestō Panalium Extendens Jtā Pars Citta Soluat D.P.V.

Inter Mrōs Adalbertum Communi Frem Dobinens Michaelem Notarium Suppa Salinaria Bobrouniens A Sō Sophiam Sō Petri Sulkowski Catharinam S Mathiæ Czachowski A Magdalenam Sō Josephi Bronowski Comites Kotarynskie ac Pars Centum Mandr. Actres pro Una M Albertum Kotarynski C. P. Dobrinens Suo ac ni Virtute Plenipotentiæ Fratris et Sororis Suor nōe pttis S Valentinum Lattowski aūs pttis Sō Albertum et Michaelem Kotarskie Catharinam Sō Alberti Hrowalewski Mariannam M Ignatij Naramowski Comites Jtā Kotarskie ac Pars Mandr aūs pro Una S Albertum Kotarski Suo A Supra scriptor S Aūs nōe pttis Illrem A Mrī Adamum Uersilljerum Pthum Plocens, Parochum et Omphinum Capitaneum Quisa, Pthum Bidinens Sancti Stanislaj Equitem Filium Bronowskie Citatis per Jnī Mathiam Marowiecki Synagogam Judaeor Supriore Citatis per Infideles Berek A Israel Seniores Seniores Suis A Nōie Sy nagogæ Judaeor Supriore nibus pttis Coram Judicio Prsens Compa rens A Scans Judicium Controvertens Quar Pthm Controversij Suum vi Judicium induci Exauditis Judm Deducens Adsumen Pthm aūs Pth Citta ad parat Decretum Condemnatorium vi juris Summa Sine scriptar Solutionis parat Condemnationem in Termō Satisfactorio obtentam loco prorogeno Executionis Suam ad Judm Dict Quoniam Summa hinc A quo primum Quin genti S Florens Insper Septem Polonicat ex Summa Succumbus Lucrians adiuncta Sō Alberti Michaeli Catharinæ S Alberti Hrowalewski Mariannæ M Ignatij Naramowski Comitibus Jtā nibus A Sororibus Inter se germanis Kotarskiis æque A æqualiter dispartiendo Jtibus ad manus Sororibus vero pro Valentiano Altera quoque Trium Millium Septingenta novem Florens Insper Vigenti Duor A Medij Grosi Polon Officio Alberti Camrio Frī Dobrinens Michaeli notario Suppæ Salinariæ Bobrouniens Sophiæ S Petri Sulkowski Catharinæ S Mathiæ Czachowski Magdalenæ S Josephi Bronowski Comitibus Jtibus A Sororibus inter se germanis Kotarynskiis nec non S Valentino Lattowski Jtali Ulterius Jtā æque A æqualiter A quidem Jtibus ad manus Sororibus vero pro portionum Earl locationes cum pro Visione pro Medio Anno pari quinqui a Centum Computan

tum

tum Solimet S. Alberti Notarynsti C. P. Dobrinens. Originaliter
p tunc Agenti et Causam vindicanti pœna Duplæ Quatuor
Ducum marcar Pol. p Trā Ba post Im Circumcisionis Xti Dni
Aō q.ue Decreti Condi in fundo Civitatis Sē Rē Matris Placita.
Trā Ba p. Dni Cantate prā Kibi et Dni 14to Maris Maij Aō
Elapso 1781 inter Succensos Creditores et Debitores Ill.mi Dni
Dni Jacobi Lisowski Propti Stanowcze tabl Ceramqui Actis Cere
Plocens. Trā 5ta post Im S. Andreæ Apti prā Sabi et Dni Quinti
mensis Decembris Aō Eod. Oblatuata et Synagoga Judaor Supr.
cens. Sedem ad Judi adversus Civitatem in rem Successionis post
memoratum ad Illrm Rndum Jacobum Lisowski devolutā adjudi
cata et palpantur. Mādq. cum publicatione Cere. Sti Synagogam
Judaor Supranens. Rne non Solutionis Exarati Sman. et pervis
num ac Marcar Cod. in Imo Salvi Juramento expresso Decreto In
cidenti per actoream Plm interposita reproducitur Quæstio Judi
Instando, Supra de actu Exarati Decreto Condi Decernit Quo
tenus. hæc Synagoga Judaor Supranens. Civitatis Sanctæ Sum. mos
et quia primam Quingentorum Florenorum Summam Septem Polon.
Gis Notarialibus et qualitercumque Instrumentis cum Summis dirutam
Trium Millium Septuaginta Novem Florenorum Grossorum Vigenti Duor
et Majj Grossis Polon. MM Notarynsliuis Actis similiter et qua
liter Juxta Obligationem exarati Decreti Condi disparitionem
Instrumentis ad manus Summus vero Mandatis pœna in Statu
Mundi et liberis pendens locationem cum pervisione et quies
cendo Decreto Condi Designatum
ad Imum Solutionis in Suprascripto Dario Condi Designatum.
per quinque a Centum p Medio Aō ab Ultimis Summis pervenire
hæc Decreto adjudicata a Termino vero Eod. ad Imum Infrascr.
Solutionis pervenire per Septem a Centum ulterius post Contravenientem.
Decreto mentis legis Computum Solimet vero nisi Alberti Notaryn
sti C. P. Dobrinens. Pœnam Duplam. Quatuorcentum Marcar Pol. pu
ri certo Decreto Condi adjudicati in et p Trā Secunda post Stum Sti
Michaelis Archangli Aō q.ue pro Juramenti Curam Officii et actus
Cere Plocens. Sub Pœna Dni in Casu Contravenientis Circa magnam
sanctam distinctim quo ad Sman Orgica Jtia publicum Solvat et
realiter enumeret Sujta Pœna Septem Marcar Pol. Mi. Acti in Imo
et Sub rigore quo Supra Judicio autem Suo Solvendo minister Sub Rigo
re pœnæ Dnis ex Regesto Panalium Extendens per Cancellariam Synag.
gam Judaor Supranens. Solvendo Primo Retrijl Jo. Judm Quadrantis
Mentionata Synagoga Judaor Supranens. Publicum exarati Condemnis
in Imo Solutionis Civitatem Modum ex Pte Actoreæ Pte Supr.
Pœna Synagoga Judaor Supranens. obtenta et publicata ejq. Contraven.
tione enarrati Dario Condi Pœnam Quadruplem Quatuorcentum Marcar

Solimet

Solimet M Alberto Kolaynski CP Dolinense Causam promoventi Sub
nigre quo Supra. et in Trio Suprascripto Judicio vero Suo Parto Mar
cus per Medium Sub Simili Rigore et Regesto Penalium extendens
Evolvat D.P.V.

Actum in Supra. in Trio Communibus Imbus Plouane Fiā
Quinta Post Dni Exaudi prā Sibi et Die 16ta mensis Maij aō
Wni. 1782. Celebrato

Inter S. Michaelem Mitobedli Camerarium Trem Plouane Actorem pallet et
M Josephum Chamski Tribunum Rasiejense Citatū per S Christo
phorum Lielinski Inscriptum Plenum S Gaspar Sobolewski Citatū per Eum
Tenet M Chamski Tribunum Rasiejense in Satisfactionem Antecessi
Decreto Judicij Sui prelim Inscribere Comparitionem Et Quoniam Plūs
Ejus Missi Chamski hunc Mensem Principalem Suum Causas Suas
in Commissio Thesaurariatus Regni Varsaviensis Agitata ad Quas attentat Inscr
et Dilationem majoris Ejus Missi Chamski Conradus Effugitat Unde
ad Assecutionem Plenis Datur Dilatio majoris Ejus M Chamski Eque
Causas Suas in Commissione Thesaurariatus Regni ad Quas attentat Quam
Dilationem majoris in Sequens Judicium Suis probare tenebatur Ita
Cum Comparente non Causa Quoad Eos Sequens Suspenditur

Inter M Stephanum Kamkowski Vexillifera Radomiense Actorem per S Hiacin
thum Priedpelski Inscriptum Plenum et Quoniam M Joannes Chamski Sub
judicio Trio Plocen Citatus Quoad in Trio disparet et ut Condemnare per
mittit Proinde Super Eos Citatos disparere Quē non Solutionis Suē Mille
Sexcentos Quinque Ejus per Citum ab Actore ad Scriptum manuale
Contracta non Celebratione nec provisionis penitentiarie permittitur Pone
nunciū quē D Act R

Publicatum

Inter M Mathiam Dzierzanowski Pincernia Uniniense Actorem per S Paulum
Jeltowski Inscriptum Plenum missum Michaelem Jakowski Pincernam
Cierwonogrodense Citatum per S Christophorum Lielinski Inscriptum Plenum
Amputata Dilatione majoris per Plēm Citatam Affectata ut in Causa per
sonalitatem non requirenti Plebus apertis mandat in Experimento Judi
Decidens Quinen Plis Actoris ad Quos Judicium Pti Citati coram Controversijs
Prium Exaudito Et Quoniam Pars Actorea Plēm Citatam pro Comporta
tione Contractus Resignatorij ultimi Bonor Jakowie Juris Convenit Prout
de Veneri Eamus Plēm Comparitionem hunc Contractum vigore in instanti Judi
Coram, Siquis Solidatum Contractum Pars Actorea Exhibendo Plēm Citatū
Sub Die 28 Mensis Maij aō 1781 in Plocko datuatum Inter Illustre
Virginem Dnam Dzierzanowskie olim Illm Alberti Dzierzanowski Pincernam Uni
niense et Catharinam Baranowska Conjugum Filiam primo aō Spr Alberti
Czaplicki Secundo vero voti aō Illm Joannis Dunymirski Suppa
Salinarum Plocense Notarij Relicta Coram Eodem Vidua Dominam Adorta
bilialem Matrem Stanislaum Georgium Fratres utiles et germanos
Dunymirskie in Secundo Thoro procreatos Filios Suos et S Mathaj Du
nymirski Fratris Germani nec plane Minorennis ab Una et Illm Mi
chaelem Jakowski Pincernam Cierwonogrodense olim Spr Antonij Jako
wski et Agnethis Nienaciuska Conjugum Filium Pti ab altera Juratum Actis Cra
Plocense Fiā Tertia post Fm Natalis Sancti Joannis Baptistae prā Sibi et Die
Vigesima Sexta Mensis Junij aō Eos per Ultras Pto Applicatus pro Jure

pdtus.

petendi Suo in Judicio reponat, Proinde Satisfaciat in premissis aduersus
Plures Causam prosequi Jubet in prosequendo Vtrumbus Plium Controversys
Exauditis Quorum Summa Trium Millium Scentorum Florenorum Polonor
petit M Joannes Dzierzymirski Suppo Plouie Salinarie notarius
in acquisitionem hereditatis D. Zalesia a M Mathia Dzierzanowski
Pincerna Vsnicense ad Computum Verbale Auenue data et per Contra
dictum Suprascriptum Resignationem per Eos Missio Dzierzymirskiej
Matrem et Filios M Michaelem Zaleski, Pincerna Cerneque gubernie Eos
Dnos Zalesia hereditat is Jure quisitas ad Dependendum capias
Eos Dnos perrecta esse debuerint Proinde Judex Sententiat Quate
nus M Michael Zaleski Pincerna Cerneque gubernie Emundando he
reditatem Eod. Dnos per ea acquisitam Summam Ejectatam Trium
Millium Scentorum Florenorum unacum persona per quinque
a Centum Computanda pro Ao Presente proximo vi et Pl Vga Ac
Natis S Joannis Dapte in Ao Presenti incidenti Coram Actis Curie
Plouiensis Sub Pena Dnis in Casu Contrauentionis Cum Mandato
faciendo publicanda ad manus Pis actoris Sine Ejus Speciali
Mentis Relatu et Realiter exmissa Lecta Pena Septem Mar
ca Pod Pis in Jure Solutionis Cedire et Sub Ligare Eos Judicio Suo
per Medium prasi Juris Solvenda D.P.V.

Inter M M Jacobum Casimir et Stanislaum Rotkowskie Capitaneos Bal
tinche Acts per Eos Mtro Jacobum Casimir Rotkowskie Suis et Fra
tris Sui nomibus pttis et Quosdam pretensos et Infidelis Mark Ja
chymowicz Judeos Supreme Curie in Jure disparet et Re
condemnare permittit Petitue Super Eos disparente in Iuris Ordi
nis forte finalis facienda Executionis me non Solutionis Sue Mille
Quingentos Ejne olim M Adamo Rotkowski Acts Pl Parente ad
Scriptum Manuale Contracte cum persona presente Ejs approba
to Antecessi passu. permittitur Condemnari quo D.A et R. Publicatum

Inter Eos Casimir Jacobum et Stanislaum Rotkowskie Acts per Eos Eos
Casimir et Stanislaum Rotkowskie Suis et Fratris Sui nomibus
pttis M Stanislaus Rotkowski Tribunum Supreme Curie pro Eliam
thum Predpitski Ad Reposituonem Comparentis a Pte Citta in Causa
pure personalitatis requirentis Judex Dilationem Majoris pro Com
missione Thesauri Regni ex qua Majoris Importantie Causas Attem
dat pro ut Judex inferius pro Sequenti Judicium Suos Tabernia hic
in Supre Celebranda dat et Concedit quam Citationis Dominus proba
re tenebitur T.C.

Inter Illmos Rdos Adam Albertum Kremskowski Domus Missionis Congrega
tionis et Seminarij Plouiensis Superiorem ex Vna Pars Domus
Missionis Acts per Eos Eliam Predpitski Inscriptum Plenius
Synagogam Judeor Supreme Curie per Judeos Israel Eliasowicz Suos
Synagogae Judeor Supreme Scriorem Suos et Alios Suprascriptos Sy
nagogae Judeor Supreme nme pttis Comparentes et Seam Judicium Contradictor
nagogae Supreme nme pttis Comparentes et Seam Judicium Contradictor
tibus quos Plium Controversijs Suum in Judicium inductis Exauditis

Judex

Judñ Unñ Termino Pñs Actorꝛ adiuentꝰ Plebeꝰ Causam pugnꝛ
Jubꝰ vi pcuratione Judm Decretꝛ Citationem Pñs Actorꝛ Pñ Citꝰ
Suum ad Judñ edꝰ insistendꝰ Decreto Condꝰ in Fundo Civitatis Se
Rñ Mattis Pforkio Inñ Secunda post Dñ Cantate proxima Subiect
Die 14 mensis Maij Ao Elapso 1781mo. inter Suos Creditores
ac Debitores dicti Jllris Admodñ Rndi Jacobi Lisowski Baptꝰ Calo
Stowarbene tabꝰ Ciuranꝰ alias Crey Plebanꝰ Inñ Actꝰ pñ Inñ Sñdrꝛ
Apñs Subiect Die Quinta mensis Octobris Ao Eod obladuatꝰ Sum
mam Decretꝛ Inum Florenꝛ Pñ p Sustentatione Vidue Cjus
ab Jllris Rndi Lisowski inter Bona Domum Missionis et Suos
Lisowianꝛ Compositam et in Sñā Apñ Synagogam Judeꝛ Supiane
Cja ab Jllri Admꝛ Rndo Lisowski debita locadam parte Actorꝛ adjudi
canti Decernit Quatenus memorata Synagoga Judeꝛ Supiane
pladam Summam Decretꝛ Inum Florenꝛ Polnꝛ in et pro Inna
Secunda post Inñ Sancti Michaelis Archangli Ao Cjus pñ Presidente
Curiꝛ Officio et Actis Creꝛ Plebanꝛ Sub Pena Bñis Illis in Inñ Curiꝛ
Maurem faciendꝛ in Casu Contraventionis publicanꝛ Pñs Acti Solvat,
Lyta pena Inum Marcꝛ Pñ Pñs Acti in Inñ et Sub Rigore qua Supra
Judicio autem Suo tñs Sub Rigore ea Regestꝛ panalium Extendendꝛ pari
Pena Plm Citꝰ in instanti Solvendꝛ D. P. V.

Inter Illustrem Adm. Rndm Adamum Sikorski Collegij Vicarium Plebanꝛ Via Decad
num ac totum Collegium Actores per Sñ Hiacinthum Przepiorski Inscriptum
Plebanꝰ et Matthæum Malanowski Actum per Sñ Martinum Malanowski Illum
et Inscriptum Plebanꝰ Comparere et Suam Judicem Controversiꝛ Juratum
Pñm Controversijs in Judicium Suum Inducta Causidicꝰ Judm Citatum Pñs
Actorꝛ pro Solutione Censuꝰ Anniꝰ a Summa Mille Florenꝛ Pñ in Bonis
Grudkowo per M. Martinum Herianum Milit. Notarium Creꝛ Plebanꝛ
Inscripta proveniente Pñs Citꝰ ad Judñ Cjus edꝰ Decretum Sigilio
in Causa pacis Pars Actorꝛ Solutionem Censuꝰ protendit et libi Pars
Citꝰ Dilationem Communicationis Documentꝛ Sui protestationem
Justitiæ Inferꝛ cum tamen Pars Actorꝛ non pro Solutione Sñæ Orgiꝰ
ver pro Solutione Censuꝰ Anniꝰ Partem Citꝰ Concivisꝰ Proinde am pu
tata Dilatione Communicationis Documentꝛ per Plm Citꝰ indebita
affectata Partibus Ulteriꝰ negotium intruduere mandat in Juris de
clione Cujus Ulterioribus Pñm Controversijs Causidicꝰ Sigilio Pars Citꝰ
ad reproductionem Quietationum de persolutis Censu Annuis se trahit
Et Jm Sequenti Cadentia Quietationes Censuales reproducens Inferꝛ,
Proinde Judñ Studens Justitiæ et æquitati Necessariam esse p Sequa
Judicium Suam Cadentia Reproductionem Quietationum de persolutis Cen
su Annuis per Plm Citꝰ Sub Sumptatione in Causa Subsequa Con
et J. C.

Inter Dñs Rochum et Salomeam Virginem Innuptam Fratrem et Sororem Inter
se germanos Malczewskij Actores et Citꝰ. Cjus Sororem in Aspiꝛ
Patris pattꝛ Procuratꝛ Stanislaum Kaszinski Militem Rñ Subtus de Pre
vadi Authenꝛ et Juratꝰ Actorem et Citꝰ pattꝛ Dñ Josephum Dębski Citꝰ
et Actꝰ pattꝛ Dominicum Kossowski Citꝰ per Sñm Petrum Rzewuski ad
Obiectam a latere Condemnationem in Judicij Speciem Inñ Hoc post Inñ
Sñti Francisci Confessoris vice Octava mensis Obris Ao 1780mo Ex Parte

Finis.

Stroi Pauli Sutkowski Super Sro Josepho Dębski et Alij me non Solutâ
nis Summa cum provisione pecuniæ obtenâ et publicâ tunc Cura Sri
Josephum Dębski Donare de loco Standi tandem inducto Suum in Juris
tribus non posse Cum Sr Dębski habere locum Standi Quinimo Judicante
se Cora Sro Dębski moderaminis Judicij Sui Judm Decernit Quatenus
in Constitutionem loci Standi Panam Simplicem Quatuordecim Marcar
Pol Pti Obtenti Durantibus Judicijs Sui Judicio Suo per Medium
ni instanti Sub Regre Pœna Bonis ex Regesto Panalium exhibendo
Solvat et Cum habere locum Standi Judm Censet in Negotio vers.
Principali Exponi mandat ut Exponendo Judm Decidendo Innumq per
Dictum Judicij Sui Conservatum Controversijs Plenius Evacuatis tunc
Pto Utroq Satisfaciens Ejs Decreto reponere Inquisitionem in acta
acta Cadentia eductas ejq in instanti Judm Sententiat et Decernat
Utroq Pto reposuerunt, Proinde Cum Satisfecisset Judm Advocavit,
et ad lectionem Cum Inquisitionum Condescendit Quibus lectis et
per Omnes Circumstantias rutinatis et quibus quo ad attractu tum
Sro Machcynskich quam Proinde Stanisłaj Karnicenski Militis Ri
Julij de Pnerade Authem et Jurati Curiæ Sri Josephum Dębski Cls
pmotis Quoniam ex Inquisitionibus Cora Judicio Suo deducitur Sm
Josephum Dębski Cttum Sm Salomeam Machcynska Virginem Intrupt
pro Jerenda re Canonica ad Servitia Annualia Susceptis, et inicis
Concubitu Mercedis Inquita Quinquie Illacue Solare Ejs Sro Machcyn
ska. p se Judicialiter Solamet Pars Actr apparuit, approbavitq, et Exponi Spa
tio Quindecim Hebdomadas Promissa Servitia Continuando. Obtinuisse
Conspiratores et aliquas Illatas molestias in ulterius Servire decrevisse, nec
plus Vero rebus frustrio in Bonis Pnerade apud Sm Malewski locatam
fuisse in Cino ad Secundum Pnerade ad Fratrinam Sui transtulisse,
et In Illa per aliquot tempus Existentem tanquam liberam Personam
apud S Karlowski Denuo Servire Cepisse, quem S Karlowski pro rebus pro
prijs ad Sua bona Pnerade ubi Sra Salomea machcynska apud Sui
Fratrinam Residebat ejusq Actricis tanquam Sibi inservientis Summo
matum Curru Jmmisisse, Standum Sui rebus Circa obsequium
via publica per Suprafatum S Dębski S Salomea machcynska
Actrici Suæ res Mobles ejus proprias, Interceptis, quæ Intercaptio non
tantum Inquisitionibus. Sed etiam Sro Dario Cone Plurime extraditis
nio Cura rer gbatur. post hæc peracta rebusq ad amicabilem regu
lationem non restitutis pro Interpositâ Arresti Præsidium Stanisłaum
Karnicenski Militis Ri Julium de Bonis Pnerade Authem et Juratum una
cum Mobilibus Officio per S Karlowski ad Sm Dębski Josephum dispo
situm fuisse, et Eum Militem Circa hanc Actum Officium Combaculasse,
et Plam Actricis diffamasse tum et Sm Rochum machcynski ex Mobili
Sororis Suæ germanæ Vindicantem et Aptam Ejs Sponsam Circa ejd
Lectionem Causæ vi Officii Curiæ Plurime in Cum fratrem. Verbis Indi
gnis Insurrexisse, et Minasse, Sro eum machcynska in ejus domo

Mercedes

moradis per Quindecim hebdomadas Continuatis Seruitij Quotam Quinquè Illorum Polonè p vt per Plos Judices agnitum fuerat Enumeratos Rum de Attentis hijs peractis Valentijs non posse Dñ Josephum Dembski Cellum tam Enumeratum quam pñtes Coniuere posse Judm Sententiat Inpingendo Quatenus Jos Dñs Dembski pro Objecta rei oppidi Interceptione Dñe Salomee Machnynska et non deducta Jnre magis per Ipsum met in Via publica trans ductas res Ejusd Machnynska et Curru vi et Potentia Acceptione et apud se Detentione factaj per Manum Exemptione nec non p Combaulatione Mtis vi Actu Offo Turnim Castri Plocen Superiorem vi et p Trm Secundæ post Trm Sti Michaelis Archangli vi Aõ p me Infrascriptum Ejusq Seruitorem Turnicam ad Attractum Dñe Machnynskich pro Illatis Valentijs per Spatium Duar Septimanar ad Arbitrium Mtis peracta Ejusd Jmpositum Arrestum Combaulatione per Spatium Unius Septimanæ Utraq Sini Intermissione Continuat et Explicat nec non vi Egressus de Turri et quia D Salomea Machnynska Panam Jnpliciem Luchienscam Marcas Pld Soluit pro autem Dño Rocho Machnynski Fratri Panam Simplicem Quatuordecim Marcas Polone Procedo Stanislaus Kasmierski Panam Duplicem Quatuordecim Marcas Polone Attento Pñs Citte Miserabilitate Coram Actis Crnæ Plurem Sub Pœna Bnis vi Casu Contrauentionis Extra Manum Suam tam quo ad Sepionem Turnicam quam Solutionem Marcar Pld Soluendar Judicio non Parendo Marcas per Medium Jnstantis Sub Seuiro Rigore ex Regestis panalium Extendendo. Soluat et realiter enumerat Quæ vero ad Attractum Dñi Josephi Dembski Contra Dñe Dominicam Kwiatowski Rothum et Salomeam Fratrem et Sororem inter se germanos Machnynski tum Providum Stanislaum Kasmierski Mtem Dñe Tutrm pñtatum Quorsam ex Jnquisitionibus Epis Dñi Dembski nullo admoto Dñe Salomea Machnynska in Seruitijs per Eam Pñs Actu Jnhoato per Dñm Dominicam Kwiatowski ac vi facta pbatur nec Interceptio rei Epis Dñi Dembski oppidi per Dñm Machnynska in Seruitijs intractis Existentem pro et Obtentum fuerat deducitur quorsum Epis Jnquisitionibus in quorum Nihil quoquam Sic præfati Citti Rej efficaciter Probare Judm a quavis Jmpetitione Epis Dñi Josephi Dembski Suprafatos Dñe Dominicam Kwiatowski et Machnynski tum Providum Stanislaum Kasmierski Mtem Dñi Tutrm Libros fecit et pronunciat, Mandm vero Sub actu Trm Obtd post Dñm Misericordiæ prox Subsecut Die 10 Mensis Maij Aõ præ elapso 1701 Coram actis Crnæ Plurem ide Sub Celebratione Judicior Plurem Dñe Dominicam Kwiatowski Rothum et Salomeam Fratrem et Sororem inter se germanos Machnynskie tum Mtem Kasmierski actj Sbo Thomam Luciam Tutorem et Joannem Salamacki Epis Plebanoski Subditos Coram scriptive Testamur ex primam Requisitionem Eosd ex actis Crnæ Plurem Dominicanis Cens et Nicolaj bonæ Fidei ac Extimationi Epis Pñs Citte Obsque debite declarat Nicolaum Pnis dus Stanislaus Kasmierski Mtis Compbat Coram Suas vi Obtentæ ne Coram actis Crnæ Plurem Trm Ascensionis Dñi Ramis Palmar prox Subsecut Die Undecima Mensis Aprilis Aõ 1701 facto Specificatas ide vi instantis Dñe Undecima Mensis Aprilis Aõ 1701 facto Specificatas ide vi instantis et Additus Mtis Judicis ad pronunciand Justi Rothum p vt Suprafatus D Josephus Dembski Conceptiones vi Obtentæ Specificatas Actualiter Jnstituit Prestitit Juramt Rothus quo Supra dixit Attento Eos Juste Judm decernit Quatenus Jos Citto D Dembski vi vim tacæ Eosd Cessionarium Dñm Dominicam Polonicas pñs Judm Agnitas pro Impñ Egressus Suprascripti et Sub rigore Simili Jtis Soluat Mart Jos Dembski ad Petitia Tribunalis Dñi Petricouiensis pro admissa Jnquisitionis visu vi Cancellaria

Judicij

Judicij Sui Conservandæ Declarat.

Inter MM Josephum Catasantium Capitaneja Sulcare et Josephum Sucrone
rana Sulcare Parnacione Kampenhausen actores et Cttes per M Josephum
Kampēhausen Suu et Suprasūn actōis et Ctti mē pttis Illum Missium Sum
nem Duerzbicki Palatinum Lanicicne Ordinum alba Aquilæ et Sancti Sta
nislay Equitem Cttum et actōem per D Petrum Radowski Inscriptum Plantem
et Andream Rolicki Cttum et Judicata vera Judicium pttis pr Actōrato
Illis Missi Simonis Duerzbicki Palatini Lanicicne Juncti Plam actis Docere
Plem Cttes de Termino et Contentis Cjus Sui rōj ministanti Et
Quoniam non Docet Proinde Sua Plam actōem non habere Imeum
Suj Judū Sententiat in actōratu vero Missi Kampenhausenjus et Ra
tu tantum Ejus Illis Missi Palatini Lanicicne Judicium Causam
Praequi Jubet Movit Illis Missius Palatinus Lanicicne ad Judicia Inte
nata Cri Petricovicne non admissa in Praequendo Ulterius Bus Plium Con
troversijs Exaudito Quoniam Causa Plus Intenta Exemptionis ea Sorti
bus Bonos Chraponia in Pctu Plocne et Districtu Sujscene Consisten
tibus Suu in Judicio Primo citer et hac in Causa in Articulo Cadentia
Decretum inter Easdē Plēs Subsecuti reperitur Proinde Jam Causa hu
ic Competenti adhuc vents Plebus predecessi mandati Movit Illis Missius Pala
tinus Lanicicne ad Judicia Tribunalia Cri Petricovicne jam admissa
in Prosecutione Decidendo Cjus actōnis Suum ad Judicium edita Contro
versijs Easdē Plium Exaudito Quoniam Judicio Suo Sufficienter Docuerunt
Sortes Hereditarias Missi Josephi Catasanctij Kampenhausen Missi Agna
tj Kampenhausen Capitaneja Sulcare et Constantiæ Cjus Kowalska Con
jugum Filij in Bonis Chraponia Existentes Obloquente tradītōne De
Actu Ejus in Fundo Bonos Chraponia Trū Sta per Jm Assessionis Ob
Actu Ejus in Fundo Bonos Chraponia Trū Sta per Jm Assessionis Ob
Dñi vidlt Die 17 Maij Aō 1776 per Offm Burgle Cnē Sochaczew
Expedita Actōj Cnē Plocne Jnū Sta per Dm Exaudi pttē Subiect
Expedita Actōj Cnē Plocne Jnū Sta per Dm Exaudi pttē Subiect
Die Vigesima Mensis Maij Aō Eod Oblata per M Vincentium
Manyński Subdapiferū Lanicicne pri Sūā Quatuor Millium Qua
gentos Tercium et Super Viginti Quatuor Polone pure tradītōis Re
scripsit in Deperditionem Cujus Onus Ipsibata M Josephum Cata
santium Kampenhausen Capitaneja Sulcare Attendita Sorte
tradītōis in Punitū Jma Coram Actis Cnē Plocne Jnū Sta
in Vigā Sti Nattis Sti Joannis Baptā Subiect Die 23 Mensis
Junij Aō 1779no Cnē Andrea Rolicki de Adami ea Agnete Dñā
Louiesk Egenta Filio ad triennium prius Invadiasse, hac Expiro
non Expectata ad Exemptionem Originale Cnē Rolicki Sub
Actu Jnū Quarta Intra Octavas Sti Sacramentū Corporis Christi Dñi
Subiect Die Vigesima Mensis Junij Aō 1781 Coram Actis Cnē
Plocne Illis Missio Simone Duerzbicki Palatino Lanicicne Jus Suum
Obligationum Denisisse, ac Domum Missium Kamyszhausen Haeredes
de Prmisso Jure Intransuorso in rem Ejus Illis Missi Palatini Lan
icicne Subrogato Rescientem Maore Coram Actis Cnē Plocne Sab
batho in Vigā Sti Nattis Sti Joannis Baptā Subiect Die 23 Mensis Junij
Aō Eod De Contravenzione Clausulæ in Contractu Obligatōis Expressæ
quod Supra scripta Sūā in Obligationem mentionata Sortium Exposita
Sini Consensu Haeredis ne Cujpiam per Obligatōium Possessores Trans
Jusa Citat modo tenutario Actōj dimittendo debeatur cum Prosecutione

Sūā

Summo Suprascripta Obligatoria Cone Cuia P. Rokicki facta Cuia
M Josephum Caesarium Kamperhauer Gsalb Sortium in Nomis Una
pnia haredes ab Una et M Josephum Kamperhauer ab Mau Joan
nis Kamperhauer Succamerario Parnaviense et Eleonora Cernieck
Cygum Filium Parte ab altera Contractum Resignationis d. Data
Quis in Plocko Die 24ta Mensis Augusti aō Dō manibus Contrahen
et Amicor Subscriptum actis Cone Plovie Sabbo post Sti Bar
tholomaj Apli Subiet Die 25ta Mensis augusti aō Dō pur Unaq Rō
Appobatum pro Sna Octo Millium Florenor Pōt Jurisq et Summam
pnsam Obligationis in Ops Scribus Contractu ad pnes dissentis Et
tantem ad Dcpertand pmissis, et vi Virtute Ejus Contractus Testa
le Donatne Coram actis Epō Cone Plovie Sub Una Waz Castus quo
d Appbatis Contractus in rem acquirentis Rēta Gsalis Sortis absen
gnatis, M Josephum Kamperhauer Succamerario Parnaviense Pro
dernum Actorem per Mgr Laurentium Sattlerski de Skopie Authere
et Juratum Sub Actis Cone Terlicie Post Sti Sue Hedwigis Virg Data
Dej Subiet Die 16ta Mensis Obris aō Dō tanquam haredithe Juris
quaestorem vi Gsalis Sortes Jurisdictionem esse, et Ea vi Jurisquaestis pro
Exemptione Gsalis Sortium Jure Obligationis Respectibus tam Illis Assis
Palatine Lancicie quam Pōt Rokicki Ejus quo ad Summam Jnte
rest. Juris dati ad pnes Judm Litem movisse, et Ibid Decretum in jun
cto Condescensionis Expectatse, hor obtransactum Jnium non effectuato
Denuo ad Levationem Sne Obligationis vi vim Exemptionis et Cond
escensionis de Annis Possessis Jure Stanyslaviano Originaliter et Ex
post Statuciano Subsidio ad Meliorationem Decreti Judicij Sui Plen Gsalis
Conventus, Proinde Pendendo Justitie et aequitatis Attentis Suprascriptis Do
cumentis Clarificatoq Sententia Judicij Sui Antecessi Decernat Judm Qua
tenus M Josephus Kamperhauer Succamerarius Parnaviense Gsalem
Sortium inante traditas Haereditatis Juris quaestus Modernus Haeres
vi vim Exemptionis Sne Summ Gsalem Quatuor Millium Quingentor
Florenor et Gnspor 24 Polone Orgum vi et p Vgā Sti Matthiae Sancti
Joannis Bapte vi Aō pnes Incidenti Coram actis Cone Plovie Sub
Pena Dnis vi Cessi Contraventionis Circa Manum fasiene publicane
ad Manus Illmi Mfici Dzierzbicki Palatini Lancicie Sue Ejus Plenip
Solvat et realiter enumeret, et vi Eor Sne Solutionis Jos Illmi
Mficus Palatinus Lancicie Sub rigore Simili Superius apposito
Sne Sum pnsam levet, et de Rebus Seu Scribus Summe Supra
scripte Subsidio post levationem Summe in Una Septimana
Sub Pena Dnis vi primis et proximis Judicior Suor Terminis
publicanda. Condescendat, Sub ta pena Septem Marcar Polone Ejusper
pervolventem. vi Jnis Supraspecta et Subrigore Eor Judicius Sue per
medium Pruei Juris Solvendo Quantum Spectat pretensionem Fundi
necessarium esse Condescensionem ad Fundum Bonor Chrapowice Bogu
szewice et Czarnia Jurisquaestis Ejus Actoris Subscriptarum vi et pro Feria
Secunda post Jnis Sti Antony de Padua Subiet pro Die 11ta Mensis
Junij vi Aō pnes Incidenti Judicij Sui Condescendi adviverit Suor Judm
et Seu Sortium D. Chrapowice

Unius

Unius Duarie absentia non obstante mutuo Plium Sumptu Condescensus
Compertionem fraditionis vi rem M Klanynski Subscultet atq Contrady
inter M Josephum Calasantium Zampenhausen Capitaneos Sulcien
ab Una, et Pm Rokicki Plo ab altera vigintu obligationis Civ Bonor Compa
niat Seu Portium nec non Inventarij Status Civ Bonor Spuia Complac
tione Si Opus fuerit demandabit, de Expensis Juris Damnis inde ipso Cautio
vel de perdito Immunitionibus tum Reparatione Sive desolatione ipsa
tus Portium abrogatas requiret inexigabit et Regulas Ordinem De
creti Judicij Sui injuncto Condescensionis in toto Executor Penas Super
quo viterent Extendet, Salvo Gradationem omnimodo Cui et a quo Competi
erit Ipsandam Sententiabit Plesq in Omnibus et Singulis Expensionibus
Nihil vitiandum et Irresolutum relinquendo pro Exigentia legis Justitia
Termino per Documenta Finaliter decidet diffinitabit, et Rhedenda
botur Cujus Decisioni Plo parere et acquiescere ac Juxta ratum pati
Sub Pena Brio illo vi Imo Condescensionis Super Plo Contraveni
ente publicanda Debebunt Lycta pena Septem Marcar Polonicar
Pti per Plm Compensanda Judicio Suo tabia ab Utraque Plo Sub
Solito Rigore Solvenda Pro Quo Condescensionis Termino Partes
quas Voluerint et Registrum peperierit adiciendi Addendi Sub Rigore
quo Supra. Comparere tenebuntur D.P. Vmeat Jllm Officium Palatinus
Lanciciense ad Judicia Tribunalitia Rm Petricovicne etc in Causa
Exemptionis non admissa

Inter M Petr Lasocki Vexillifer Lanckorone Acts per S Bonaventuram Civ
Kowalki Sno Balthasar Abrowski Andream Kochanowicz Acts per Eman
Sno Albertum Wolinski Antonium Jaworski Acts per Eman Jaworski
Suo et Sti Wolinski mte procur MM Antonium Mokrowski Thesaurarios
Viniciane et Nicolaum Bagenski tum Ludovicum Lichinski Provisor
Sepmane Citts et Judicium per S. Christophorum Lichinski Juramtis
Plantam S Hieronimum Lybicki Cits et Judicium procur MM Mathiam Sub
judicium Jrem Lanckorone et Stanislaum Bagenski Citts et Judicium
per Eman Pm Lybicki Comparere et Secum Protestari Controversiam quam
Plium Controversijs Suum vi Judiciu indudis Exactis Judm Testium
Plis Acts Plis Citts pro Extradictione Sbi spannis Samolak qui ex Bonis
Wola molaka Rubidi et ea Spe bonis Aufugit cum bonificatione Ex
rentiis labor et Expensarum dis nre Attentat violentiar Suum
ad Judm Acts Decidend quoniam Causa spectat Sine Inquisitione
decidi Neguit Proinde Recipiam esse Inquisitionem per Utraq Plo
tam vi probationem quam et reprobationem Articulor Pro Contenta Jmi
et Mandis vi Sequitur Judicium Suum Capitalia edocuerunt Consul J.C.

Inter Sno Matheum Parcelam et Martinum filium Malanowskie Domi
nos tum Honestum Lucam Civitatensem Acts et Citts per Eman Pm Mar
tinum Malanowski Seu Parentis et Civitatis mte procur Mficum
Bartholomeum Zbowski Pomeranie Dobrinane Cits et Acts procur Pm
Mathiam Rzki Sno Berkowo Administratorem Acts procur S Mathiam
Malanowski Cits per Pm Martinum Malanowski Coram Judicio
spectare Comparere et Secum Civitatem quam Plium Controver
sie vi Judm Suum indudis Exactis Judm Citones Plium Utraq Ptes
quas Expensionum et Attentat violentiar Sibi abvicinam edoc Decidend
Combinatis Plium Allocutionibus Quoniam Causa spectat Sine Inquisitione

Decisi

Deridiqnon vadit Primo e Iteni ad Contenta Mannum et Imos Plures
Ulter Plus Sequens Judicium Suum Cadentiæ dat et Condit Dila
tionem ad Inquisitionis J.C.

Inter M Franciscum Dan Iewski Ricenam Lanckoren Dominum ac S Leonar
dum Kowalewski Tumulum Act pttr et Illtre mfrm Franciscum Castellanum
Masovie Ordinum Aquile Albe et Sti Stanislaj agentem Petrum et Tutorem
tum Xaveriam Palatinspam Plocen Mineren Titularem Podolie Cath
per S Joseph Wiepkowski principium Plantam S Michaelem Larouski
Cathen per S Valentinum Jordanicz M Joannem Rogowski Castellanic
Remsane Cathum per S Valentinum Sinenski Et Quoniam Comparere
tum mfrs Rogowski quam S Larouski ab Impromptu Compositione recedant
et Suos Primos Condemnare permittent Proinde Super Expeditam M Rogo
wski Castellanic Stensane quam S Michaele Larouski Bonor Reqnirj
Convenne Citis ad parendum nē non Relegationis ac Extraditionis Libro
Josephi Sural Joannis Alberti et Laurentij tum antonij Comielinski mfrs
Actoris Subditos Parentes unā cum Uxoribus ac Liberis Capitalij
Supellectile Domestica Confiscationis Carceris ac laboris Permittitur Conde
mnatio qua D.A et R. Cum Comparere non Causa presens Suspenditur
ad Cognitionem Desuper J.C. Publicatum

Inter M Theophilum Lotkowski Venatorem Rawaskie Dnum et S Jacobum
Serwatowski Administratorem ad per S Paulum Lotkowski et S Ignatium
Opawski Cathum et Judicare pttr ad Dictam Condemnationem In Cū
Plocen. Iri Secunda Pridie Id. Sbr Trium Regum id est Die Quinta
Mensis Januarij 1770 Ad Cū Plē Per Sup Stanislaj Kolczynski Super Cio
Ignatio Opawski in loco Decernere Parens nē adempticnis Fundo Pac
Alias pretensionum Citandi et publicandi Tenen Cunas S Opawski Dominus
de loco Rendi Jam nonderamus Judicij Sij se ex S Opawski Subiciens
Statuit Judex Quidem S Ignatius Opawski in Constitutionem loci Standi
Parti Actricis Parens Simplicem Lugtuncum Mariam Polone Judicio
Autem Suo mediatam Carolum Mariam Podg in instanti Sub Pena Dnio
Cū Legatis Parentum Citandam Solvat habendi locum Standi Cuna
S Opawski declarat, ac Plibus Principaliter Agere in Causa Expensi
mandat ut Experimenti Siquis in Causa presens M Lotkowski Extra
ditionem Instrumentor S Ferrea Sub Curatis Subditis Mechowiensis per
quorum Malevolum hominem ea si ablata Pa Cū Opawski, Citio
Citandi Ejq ea motivo. Cunas Dni Opawski Dnō Suo pro Judicij
Parte Convenit, Cum tamen Jos S Opawski Reposita Mane Cesar
Actio Judicij Sij ea pārti Comparitione Sij Contra Insidelem Simul
Tabernae in Domo Lemy Herzeroth S Pauli Jemcuski hāredib Sib
Arendatorem facta. Hæc Instrumenta Ferrea ab Insideli Simul Emen
te Inserti, Advenerunq Quia Insidelis Simul p dando Justificatione Mino
Lotkowski Actoris in Judicio pene Sibi Concedenda Stetit Proinde Judex
Ad melioren Informationem Resumendam ejus Advenientem Quia Insidelis
lis Simul Tabernatoris de Domo Lemy Herzog id q. pro Sequens
Judicium Suum Cadentiæ per S Ignatium Opawski Sub Sanctitione
ui Causa. Subsequens Cens et J.C.

Inter S Stanislaum Jakowski Act pttr et Quoniam Sri Marianna Sul
kowska ad S Gregorij Krajewski Relicta Consors Vidua Mater et Josephus
Krajewski Filius Citi pene ui Dnō Disparent et Se Condemnare per

mittunt

permittant Proinde Super Ppa Rnã Casalitia Scripti per filium in
rem Actoris elusive dati Visitationis Ejusq per eum Satisfactionem
in Irnã Solutionis Tarij Capitanealis Simplicis ac poenae Unius
Quadruplicis Alterius tripliciis Quadraginta marcar Polon Decreti
Crimen Plurium adjudicatum Decernendo poenar in Sublationem Praej
ac alias Circumstantias Termino Comprehensar in hunc Ultimatum
Satisfactionis finalis Juris Executionis permittitur Condemnatio quod Dct Q

Publicatis

Actum in Supr in Irnã Communibus Instibus Plouen Frã Sta
post Dnã Epandi prã Satisfact Die 17ma Mensis Maij ao Dnã
1782 Celebratis.

Inter m Benedictum Jurewski Generalem Exercituum Rnã Ao et Cti et Guiepmo
Chodubski Actorem per S Matthiam Malczewski Mm Josephum Romanski
et Ildefonsum de Kurbenskie primi Dim m Bartholomaej Jurewski Secundi
ad Ipsum vti Juniorem Comitem Dapiferum Crasnichowicz Cttos et Ao per
S Benaventuram Cathowski m Adamum Chamski Vie Palatinum Plouen
Cttum et Ao per S Carolum Jurewski m Michaelem Zakowski Pisar
nam Czerwinogrodzen Cttum per S Stanislaum Laguna S Eustachi
um Smolenski Cttum et Ao per S Bonifatium Lichinski Coram Ju
dicio Suo Comparere et Secum Judices Contrahere Quar Plium Con
troversij Coram Judicio Suo inducia Evanditio Judm Adueneo Plien
in Numeros Quatuor Centenarios Actoreos Suum ac Judm edicti
Dandos quorum Causa Speros dilimitationem Bonor Jurew
et Gregows cum Bonis Reytows Schabajcius Lancia Zakosie et Mlot
kows Bonor vero Reytows cum Bonis Jurew Gregows et Mlotkows
tium Schabajcius et Lancia alq Mlotkows pcris B.P. Schabajcius La
nya cum Bonis Reytows Jurew ac Mlotkows denq Bonor Mlot
kows cum Bonis Jurew Gregows Schabajcius Reytows ac Zakosie
danq Calculo ac pensificatione Fundi Splendorum Suo in Judicio
pmota verbitur Capptes Judm quo Spectat Causam dilimitationis
Bonor cum bonis Cano Judicium adhaerendo legi ad Urnã Inscium
Succamerarium Plus Plouen Feria Secunda post Irnã Sancti Mathej
Apli ao Currente proxime Immineae remitti Judicando Quo vero ad Cattha
riam Satisfactionem esse Condescensionem pro Eod Termino Supra
per Judm Suum determinato Judicij Sij ad Suã Curiam Inscium
Plouen Unius Duarior absentia non obstante medio Plium Sumpta
Conducendo adiscendi Quo Judiciums Sior Sij Comerarij ad Unus
S Camerius per quamvis Plium Condescensiones post Dat
minata Causam Quae Silem de videntijs Dannis Injurijs Inquirat Pa
vestigabit, Inquisitiones Expedit, Justa p Opportunitate negotij Expedit
Calculum de Fundis per quemvis indebite possessis et per Offm Suum
incorporate Parti Actoreae adjudicatis excipiet, Confiscationem quarto
Splendorum. Omnium Plium decernet, et quibus aquae eaj poterunt
adjudicabit Irnã Regni Regnes annectet Plurij in Obs et Singulis
Splendoribus Nihil intactum et Irresolutum Relinquendo Sociabiter
Deinde dejudicabit, et ad Irnã Plium Comparere moderabitur et Aspa
pict, ac Plium Dierum Judicij Sij hic in Signo Feria Tertia Vidi
Fi Conversionis Sancti Pauli Apli Subiect Die 24ta Mensis Januarij
1775ti. Ao latum Exequitur. Cujus Judicij Decisioni Pte parere abre
quirere Judicatumq pati vop Sub Pena Dnã Super Pte Contravenientes

publicare

publicandos debebunt et tenebuntur Lyta Pena Septem marcar.
Polone Plis per Rem. Plis absentiam Comparentes Judicio autem Sue
Tblis per Omnes Plos Sub Solitis Cligere Ex Legatis penalium
Litterarum Solucne Pro Quo Condescendentia Termino Partes quas
Voluerint Regulumq. Juxta Causa proposuerit Acclent adstantes
Sub rigore qua Supra. Comparrant et Judicatum patiantur D. P. V.
Inter Religiosissimam ac Deodicatam Ursulam Constantiam Podesta
Ordinis Sancti Benedicti Conventus Supreme Abbatissam Plauniq. Con
ventum Supreme actricem et Cittes tum P. Eugenium Paprocki Economum
ac Franciscum Smichowski necnon Ioum Eugenium Jonczek Uladu
nium ads per Sm Eugenium Paprocki Suu et Supranscripte Pads et
Cittes Sme prtis Illmi et Mfici Adamum Vexilliferum Pthm Plocens
Parentem et Cmphonium Capitaneum Epis. Pthi Ordinis Sancti
Stanislai Equitem Itium Bronowski tum P. Stanislaum Lochowski
Epis. Illmi Mfici Capitanei Baron Economum Cittes et actricem
per Eum P. Stanislaum Lochowski Suu et Supranscripte Illmi
et Mfici Actor et Cittes Sme prtis Suu Joannem Kanybki Michaelem
Kosikowski et Casimir Lochowski pro Deponendo Testimonio Cittes
prtis ad Objectum a latere Condemnationem Petitam a Tmo 4ta
Ipsius Dei 4ta Sancti Egidij abbatis Die prima Mensis 7bris 1779no.
Aō Ex Pte M. Bartholomaj Ibowski Puicensis Dobrinen. Super Vene
rabili Conventu Supreme Virginum Monialium Ordinis Sancti
Benedicti ut Ius Ulterius Juris faciens Executionis ut Regulas
Principali ut Ius. Decreto Curiali melioratis prim. vm Decreti
Inbunalitis relevatis Proclusq. ea re Pte Cittes Capitali Decumpatis
nis Bonis Rachocina Grabowa Butkowa ac Molendino Sui Ra
chocin et trahtes reddens Casuali tum et Aliis Pertinentiis
Obtentum et publicatis teneri Bona Conventum. dovere de Jure Stando.
Ad Objectam quoq. Condemnationem ex Pte Uriblis Conventus
Supreme in Civ Plocens Sabbō ut Vigl. H. S. Thoma Apti Se
lict Die 20 mensis Decembris ut Aō 1777 Super M. Bartholo
meo Ibowski Puicensis Dobrinen. Sui Contraventionis Decto
Tribunali Sui Petricovien. et non Solutionis Vadij Simplicis
Capitaneatis merito Decreti Judicij Tribunali Sui Petricovien.
ut Imo Satisfactionis. Prima manens Juriens obtentum et publi
catum Jenen. Similiter Cum M. Ibowski dovere de Jure Stando
Judm arbitratur. Sequitur Condemnatio Posteriori Actu. ex Pte Mfici
Ignatij Ibowski Puicensis Dobrinen. Super Uriblis Conventus
Ordinis Sancti Benedicti cum Cassatione anteriori prospus. et
Supra Exaratum est reponitur Cujus Cassatis ut Posteriorem
Subsistat Condemnationem Provide Remota Condemnatione
Ex Pte Ejusdem Uriblis Conventus Supreme Super Mfici Ibowski
Obtenta Jam autem Objectione ex Parte Comparentis a Mfici
Ibowski, ut Virtute Plenitudinis ad Inscripta Lite Profectum Vene
rabilem Conventum Supreme, non posse Sibi Constituere Locum
Stando Judm arbitratur. Quia mo moderamini Judicij se Subjicientibus

Judm

Judm Dnarum Quatenus ei Constitutionem loci Rei Pecu-
Quadruplicem Quatuordecim Marcas Polone Plo obligenti Du-
rantibus Judicijs Suis Judicio vero Suo ei insistenti per medium
Sub Rigore pene Bris, et Regestis parabilium extendendis, Solvent,
Salva reputatione apud quem viterent et Suos Conventum
habere locum Stendi Judm Cens et Plebus ei Causa spectes Expedi
mandat ei Experimenta ulterioribus Plum Controversij. Examinis Acto
rato Illis et Mspis Bromirskich Cens Conventum Supriene pene
primo pro pleno Cadentia firmatis cum Causa proprietatis Fundi Im
plicata ad Imum Condescensionis Lis ei Supre agitata et limita
tione indicatum remisse. Termine vero Adeo tatis eo pto Ejus Cens
tione indicatum remisse. Termine vero Adeo tatis eo pto Ejus Cens
tus. Supriene Contra S Stanislaum Zochowski pro Comportatione quade
literas per Illm Mspium Bromirski Capitaneum Plocens ad Lim Sessiones
Similes pro pene Cadentia tanquam ad reputationem Subsequendum
Inquisitionem edita Suspensa Plebs Justa Anteriora Decreta ei Acto
actis Cadentijs plata Judm Causam prosequi jubet. In prosequendo Sequis
ex deputato passu. Super Sto Joanne Kinglski Michaele Koskowski et
Casimiro Zochowski pro Deponena Testimonio ea Pte Illm et Mspi Bro
mirskich adultis Suo ei Judicio obtento Inquisitiones ex reatu Cons
Illm et Mspi Bromirskich ad eqadem numerum testium. Partis
Actoreae nec dum finita pulparium, Insq Pte Joannes Kinglski Michael
Koskowski et Casimirus Zochowski ad Utrisq Pte Deponena Testi
monio p Judicij Jpsius Acti Comparitionem Inscribunt, et prter ea ei
Judicio ei stanti Testimonia p se Deponere offerunt, Unde Judm
ad Continuationem Causae Inquisitionum ea Pte Illm et Mspi
Bromirskich Inhibitas et ab Contumacia ipsius Testium non stetur
tum et recedentem Causae Judm Instantanee Amplis Testes supra
fatos ei duxere mandat, Productis Utrisq testibus et per Judicium Continuata
Inquisitionibus, Illm et Mspis Bromirskim ei Adversus Actoreae Actoris Extra
dictis Judm Dnarum Quatenus Pte insimul pro Sequens Judicium Suus
Cadentia hic ei Supre Celebrans Reperiant Jc.

Inter Religiosipriam ei Dedicatam Ursulam Constantiam Podoska
Conventus Supriene Virginum Monialium Ordinis S Benedicti
abbatissam totumq Cum Conventum Act. per S Joannem Szczepko
vski inscriptum Plenum S Gregorium Paprocki Advocatum et Illm ac
Mspis Adamum Vexillifer Pthes Plocens Parentem et Omphinum
Capitaneum Ejus Pthum Ordinis Sti Stanislaj Equitem Filium
Bromirskie Cittis per Sm Mathiam Mazowiecki Coram Judicio
Ipsius Comparere et Causam Judtis Controversiae quae Pthum Con
troversijs ei Judm Suum inducta examinis Judm Cens Pte Act
Pte Citte. rpte dilimitationis Bm Dazbrowski cum bonis Oppid.
Supire cum dana Calculo ac Confinationis Fundi pturitionem Suum
ad Judm edita Deducens Sequis ei Causa dilimitationis Bm Phorce
ex tutoratu Pte Citto Decretum Remissionis ad Campum cum Injuncta
Condescensione Judicij Sui ad disquisitionem Causam stati interrupte
pbatur. ex hoc Decreto Limitatis Actus Condescensionis tempus
Offm Succinte quam Judm Ime Plocens Subjudicatus Judicialispo.
Die Vigesima Secunda Mensis Julij Anno Ipsius Circa Subsecuta esse
dicitur. Eo propter Judm tam Cathegoricam dilimitationis Bonorum

Duna

Bonis ad Jos Offm Sucamle quam et Cathegoriam scati ad Judm
merite Decreti Judicij Cij Condescensor amicabo offato et Plibus
Utrisq; Justa Contenta. Trino Plo Ads vi Pos Trino ex limitatone Jnci
dere finaliter remittit Judicanda D.P.V.

Actum vi Supre in Trnis Communibus Tribus Plocene
Sabbo post Dnm Ecandi prō Solitat Die 10a mensis
Maij Aō Dni 1782. Celebratis.

Inter Religiosissimam ac Dedicatam Ursulam Constantiam Padenka
Conventus Supranē Virginum Monialium Ordinis S. Benedicti
Abbatissam totum Cnm Conventum nec non S. Virginem Papuski
Cattōres et Cittos per S. Joannem Szczepkowski Jnscriptum Plentem
et Illustrem ac Mfīcum Adamum Vexilliferum Plum Plocense et Onm
phium Capitaneum Ejusdē Plī Ordinis Scti Stanislaj Equitem Dromirskie
Cittos et Actores per S. Mathiam Mazarecki Jnscriptum Plentem Snī
Stanislaum Zackowski Ejusdē Illīs Mfīi Capitanej Bonorum Cnm
mum. Acts per Cnm Coram Judicio Plene Comparente et Secum
Judice Controvertente quas Plium Controversijs Sub Coram Judicio
indutis Exandito Judm Cōnes Plium Utrasq; pro Dis limitatione
Bonor Rachocin cum Bonis Babice Piaseczny Illīs vero et Mnī
Dromirskich BP Babice Piaseczny cum Bonis Rachocin et Doja
nowka. et dando Calculo. ac deceruendo Snē Attentato violentiae
penalitate Summa ad Judm respē Scti edicti Decidendo. Judm Quo
Interest Causam. ptensa Dis limitationis Bonor cum bonis ad
Judm Suum devertam. Cnm ad Illrm Mfium Succamercianum.
Plum Plocense pro Die 22. Mensis Julij Aō Currente meritalegis
remittit Judicandam. Quo vero Spectat Causam Sculi et Exequendi
Calculi necessarios ac Condescensionem pro Cos Termine Judicij
Cij aut Pos Commissi Jnium Plocense vi locum Controversum
Judm Adviverit, Quod Judm Sive Offm Camle Unius Duosve
absentia non obstante modus Plium Sumptu Condescendum et
Condescensus Post Determinatam Causam Gremm de Violentijs
Damnis Injurijs ac quibusvis Plium pensionibus inquirat
Investigabit, Inquisitiones Pō utrigtu Expedict, Justa pro Oportu
nitate Negotij Exipiet, Calculum ex Fundis vocatis prospexis et
Parti Cij per Judm Campestre adjudicandis, cuique debitum
reddendo declarabit, penas Super quas incurrent Investigabit, Jnes
Pstiget Rigores Annexet Plurib vi Obus et Singulis Plium pretensioni
bus et Interuenientib finaliter ad Contenta Terminor Utrasq;
Plium Audiet, disjudicabit et moderabitur Cujus Judicij Decisioni
Ples parere et acquiescere ac Judicatum pati Sub Pena Bino illo
vi Jmō Condescensionis Super Pte Contravenire publicanda Deb
bunt ac tenebuntur. Lycta pena Septem Marcar Polon Pti per Plm
ab inviam Compensanda Judicio autem Suo toties vi instanti Sub
Rigore Pene Bino vi Reperto Penalium Extendenda per Utramq;
Et quia Conventus Supremus

Plem

Plm Solvere Pro Quo Condnis Termino. Partes quas Voluerint
advenit Advocati vero Sub Rigore quo Supra Comparerant et Judi
catum patiantur. D.P.V.

NS Inter Jnm Clementem Karlowski Actr pttr Et Quosdam Josephum Debski
Cttos Quos ei Jnus Disparet et se Condemnare permittat Providc.
Super Eos Ctta Disparere vi Juris Capsdionis ac Rimeriationis
manis Coram Actr Curie Plures Sti Ste post Dnm Ramis Pal
mar Quarlm Ao Currenc Cone Actorum. Coram scripsive fuita
cum Jnvgnda. Super Ctta personalitate permittatur Condemnatos
que Dt et Q. Publicatum

NS Inter Jnm Clementem et Dominicum Fratres viter se germanos Kerb
wskie Dnos tum Ldos Lucam et Joannem Balanciak Actores per Cnos
Clementem Kerbowski Suu et Suprascriptos Fratres ex Pte Sti pttr
et Josephum Debski Ctum per Bartholomeum Gutowski Michaelem
Lutowski Cttos per Jnm Valentinum Jarosewicz Judm Decanum Jnum Pte
Actr Controvers ipsis Utriusq Plum. Exhibita Actorum huic ad Jnum Conde
scensionis in Bonis Prczdc viter Cnos Ple ex limitatione Decreti Regi
Hinde cum omni Robore et Vigore Suo Actoratus pro Disjudicatione
Finali ad meritum Jnus et Maximum Remittens Curet Remittat Pro
cone Conservand Terminum vi Juris Ptibus Utriusq Comparendi Peremp
toriumq Judicium

Actum vi Supra vi Jnus Communibus Juribus Plum
Vigore Legis in Diem Posteriorem Judicare Feria Tria
post Dnm Exaudi prox Sctum Die 14te Mensis May
Ao Dni 1792.

Inter Jm Franciscum Buntkowski Pincernam Lowicz Actr pttm tum
Jus Antecessum Wilamowski Tcium Jabtczki et Leonardum Nowa
kowski Actr per Cnos Jm Leonardum Nowakowski Suu et Suprascripti
me pttr Ulcm Officium Michaelem Podoski Castellanum Dobinen
Ctum per Petrum Rudowski Andream Rolicki Cttos pttr Judicium
tam Jnus per Antecessores Dacrum Judicij Sui Conservatum quam
Adsensum Ptis Actr Cone Plm Ctos ecclm Decedens tum dividenda
Anteriori Dacto Judicij Sui Compsd educens Inquisitionis hi
vi Supra Feria Sexta Ante Jm Prodigis Vidua Electa Dej
prox Sctum Die 12 Mensis Ao Elapso 1791 vi cter Nonnullas Ples
ptatis Additus Mis Judicis ad premissa Super Jncumptionem
Testium Juxta Rotham. Prestitissent tam Jus Leonardus Nowa
kowski Actor Suu et alios vi possum introducium Nomine quam
Rolicki Suo ex pte sua, qua Comprobatione attenta Incumbant
Ples interrogatoria et Cas Subscripsant ac testes inducant Convi
penerunt et Subscripserunt Sibiq Communicandi, inducant testes
et Suas inquisitiones educant, idq vinistanti Alquinam Pars Actr
Suam Inquisitionem vi Completa testium Numero educit Jam
vero Pars Ctta. licet tantum tribus testibus eduxit, sed vi Suae Jnqui
sitionis Juribus persistere Offert, Juxta Cas Inquisitiones. Sigillo Judicij
Sui Appendiali Ptibq Judm extradit Suas Inquisitiones vi Sequens
Judicium Sum Sententia Ples reponere tenebuntur. V.C.

Inter Illum M Andream ci Janusz et Brizen. Andrianum Zamoyski
Cidinio Agente Albe Equitem Bonor Tractus Brizen hereden. alg
Suŏ Ignatium Zakarski oeconomum et Stanislaum Sumiński
Actores per S Clementem Korkowski Tamados Antonium Halemski
Procuratem Lucam Paulum et Andream Suscepties Paulum et An
dream Padewskie ex Alia Oppidanos Brizen Reos Termino
Specifica Acta per Eum Tamadum Andream Padewskie Suŏ
et Supra scriptos Oppidanos Brizen et Alios Actoris proc
sum intrantium mŏ pties, Suŏ Petrum Sutkowski Ignatium Wa
lenski et Josephum Stawski alios q heredes et Possessores Sortium
Dñi Mysłina et Kaweno Possessores Citatos per Eos Suŏ Petrum
Sutkowski Ignatium Wickenski et Josephum Stawski Suŏ et
Supra scriptos Citatos Actoris presum intrantium mŏq pties Com
parere et Secum Judices Controversiam quam Actor Controversij
Secum in Judicium vigore Evocationis Judŏ Insinuatum Decreto
Judicij Eius in Antecta Cadentia Judiciorum Suor inter Ptes Com
parere tato admissibilibus Ptibus Utrisq ad prestanda Super Ju
ramenti Reiteratione Testium Juramentum adversarius Illm Judem ad pnun
tiandum Eos Juris Rotham Addixit q vigore instantis petitorum hoc
Juramentum et quia Tamadus Andreas Padewski Suo et Alios
in presum Secum Jurare, ac nomine Suorum Ignatius Wickenski
Suo et Alior Citatis Pñe Duo attento Juris Statuti Judiciorum
Lugetanus Ptes ubiq interrogatoria Sua Conscribant, Eos sibi
Communicent, testes indicant, et Inquisitionem Suam edicant
q vigore instantiae Quibus vero Ptes utroq interrogatoria Sua Con
scripserunt, Eos sibi Communicarunt, Testes in Eos Interrogatorij
Connotarunt et Eos Subscripserunt et Inquisitionem Suam
ediderunt, edictaq et Sigillo Judicij Eius Sigillata acceperunt
quam in Registrum Judiciorum Suor Cadentia reponi et tenebuerunt Ptes
Inter M Ignatium Minkiewicz Thesaurarium Supremum Dñum Actŏ et Citat
et Matthiam Sowinski Famulum tum Laurentium Krawczyk
Actŏ et Citum per Eum Matthiam Sowinski Famulum Suo Dñi
ac Eius Krawczyk nñe pties Possessum et Infrascriptum Aaron Jerkowicz
Citum et Actŏ per Stanislaum Swiechowski M Mathiam Ruchor
ski Ensifer Placere Actŏ pties Judem Decretum Trium per Decretum
Judicij Eius Conservatum in sistendo Eius Decreto in Antecta Paden
tia Judiciorum Suor Stato ad prestanda Super Iuramenti Reiteratione
Juramentum Admissibilibus Utrisq Ptibus adversarius Illm Judicem ad
pnunciandum Eos Juris Rotham Addixit Praestitit hoc Juramentum
Matthias Sowinski Suo et Alior in presum Secum Intrantium
nñe nostra Supra scripta observata Omni potiendo Juris Solen
nitate Pars vero Citta et Actorea Udel M Ruchorski et Infrascriptus Aaron
Jerkowicz hoc Juramentum prestare renitent, Proinde Controversia Eos
M Ruchorski et Infrascriptum Judicium Aaron Judem Arbitratur decernens
Quatenus memoratus M Ruchorski et Infrascriptus Aaron pro Eos

Contravertendo

Contraventione Pœnam Simplicem Quatuorduem Marcar. Poll
Pti Actoreæ Vdt Mfico Mickiewicz Thesaurario Supremæ Judicio
Autem Suo Earæ Marcar. per medium in instanti Sub Pœna
Bnis in Determinio Judicior. Suor. ex Regestro Pœnalium Ex
tendendo Solvant, Porro hæc Pars Citta et Actorea Vdt Mficus
Kuczborski et Infidelis Aron in Sequenti Judicior. Suor. Cadentia
Juramentum Ipstare et Utræq. Ptes Suam Inquisitionem educere
tenebuntur T.C.

Płatnych. 23.

Actum in Plonsko in Terminis Communibus Terrestribus Plocensibus Districtuum Plonscensis simul et Raciązienę una cum Continuatione Anteriorum Causarum vigore legis in diem hodiernam incidentibus Feria quarta post Festa Solennia Sacri Pentecosten proxima scilicet die vigesima secunda Mensis Maji Anno Domini Millesimo Septingentesimo Octuagesimô Secundô.

Inter M. Antonium Pęczkowski Tribunum Praesnenę Dominum atq Gsum Franciscum Rapacki Bonor Eiusę Mci Pęczkowski Administratorem actores per eunę M. Pęczkowski suo et eiusę Administratoris nne plter Et quoniam M. Antonius Wittan Pincerna Latico vienę Bonor Malina cum Attinenę haeres, ac Gsi Antonius Sienicki, Joannes Pogoszelski, Dionisius Stawinski et Josephus Cyterski Citt praesenti in Trno Disparent et se Condemnare permittunt, proinde super eisę Cittis disparentibus in Lucro ultimariae Fortis Finalis et indilate faciendae Executionis in negotio vero principali lucrum Cassationis Subditatus per Honestum Andream Lisiecki super se pro re Eiusę Mci Wittan Coram actis Crenę Gostinenę Coactive inscripti Cassationisq Processus ex Instantia Eiusę Mci Wittan super actoribus in Judiciis Tribus Gostinenę extra Palatinatum et post agnitum Forum in Officio Crenę Ciechanovienę obtenti decernendęq Poenalitatis respectu Evocationis tam ad Judicium Terrestre Gostinenę extra Palatinatum quam ad Judicia Tribunalicia Rni Petricoviensia nec non seorsivae Poenalitatis intuitu ex Regestris Pltus Ravensis Causae praesentis in Judicio Tribunalicio promotionis ac decernendae Poenalitatis ratione indebitae vexae refusionisque litis expensarum nec non decernendarum Poenarum in Sublationem Processus in Officio Crenę Ciechanovienę ex Instantia Actorum super Citatis obtenti aliarumq Cir=

cumstantiarum Termino Comprehensarum sub Pœna Bãonis decernitur in Actoratu vero Eiusdem Mci Wittan cum eius Coactoratibus Evasio Citationis et Causæ cum impositione perpetuj Silentii quæ decernitur additur et remittitur Publicatum

Actum in Płońsko in Terminis Communibus Terrestribus Plocenę Districtuum Plonscenę simul et Raciązienę una cum Continuatione anteriorum Causarum Feria quinta post Festa Solennia Sacri Pentecosten proxima scilicet die vigesima tertia mensis Maji Anno Dñi 1782do celebratis

Inter Gsos Catharinam Gsi Alberti Nadratowski Hedvigim Gsi Mathæi Ciecierski Contes Nałęczowny ac Earũ Maritos Josephum Brudzieriski et Mariannam de Nałęcze invicem Conges Actores et Citatos per Eosdem Gsos Mathæum Ciecierski et Josephum Brudzieriski suis et suprascrorum Actorum et Citatorum nominibus plter Gsos Mariannam Drozdowska Gsi Antonii Dłużniewski Contem seu utrosq Conges Citatos et Actores per Maritum suo et Contis suæ nomine plter Gsam Magdalenam de Dramińskie ultimi Nuptus Gsi Pauli Zawistowski Contem Actricem et indicentem per eundem Gsum Dłużniewski Et quoniam Gsus Andreas Drozdowski Citatus præsenti in Termino disparet et se Condemnare permittit Proinde super eodem Citato, disparente ratione non Solutionis Summæ Quadringentorum Tynphonum cum Provisione provenienti decernendæq Pœnalitatis Ratione Contraventionis Decretis ad Actoratum Successorum olim Gsi Antonii Nałęcz permittitur Condemnatio, quæ decernitur additur et remittitur: cum Comparentibus vero Causa præsens ad Convictionem Disparentis suspenditur Termino Conervato Publicatum

Inter Gnosos Gabrielem Albertum et Franciscum Rakowskie Actt per eundem Gm Gabrielem Rakowski suo et Fratrum suorum nne plter et Gsos Michaelem Parentem et Stanislaum Filium Lesnikowskie tum Gasparum Korytowski

Citt

et indicentes per eunq Gsum Gasparum ~~Lesakowski~~ Korytowski suo
et aliorum Citatorum nne plter Coram Judicio praesenti com
parentibus et secum controvertenq quarum Ptium Contro=
versiis exauditis Judm Citaonem Partis actorum Pti Ci=
tatae suum ad Judm edictum decidenq Controversiis Par=
tium exauditis. Si quidq Causa praesens sine Inquione de=
cidi nequit. Proinde Judicium ad Contenta Maonum
et Termini Ptis actorum Pti Cittae pro sequenq Judiciorum
suorum Cadentia ex alternata in Raciąż celebranq dat
et Concedit Dilationem Inquonis T.C.

Inter Gm Gregorium Przyborowski actorum plter et Gsos Ada=
mum et Simonem Rakowskie Citt per eunq Gm Ada=
mum Rakowski suo et Fratris sui nne plter Coram Ju=
dicio praesenq comparenq et secum judlter controvertenq
quarum Ptium Controversiis in Judm suum inductis
exauditis. Judm tam Terminum per Decrum anteacti
Judicii sui respectu Sufficientioris Probationis Compe=
tentiae Actoratus subsecutum Conservatum quam Ad
citaonem Ptis actorum Pti Cittae pro Dimissione Sortis cum
danq Calculo in Bonis Kliczewo sittae per Citt possessae
suum ad Judm edictum decidendo siquidq Causa praesens
respectu Dimissionis Sortis per Citt possessae in Judicio pro
movetur quae sine Condescensione decidi non valet. Pro
inde Judm suspenso toto negotio necessariam esse Conde
scensionem Judicii sui aut Gsorum Camerariorum Trium
Plocenq unius duorumve absentia non obstante in
Fundum Bonorum Kliczewo sortemq Citt Gsi. Sebestiani
Sieklucki haereditt per Citt Gsos Rakowskie posses=
sam Captato tempore facta tempestiva Avisatione condu=
cenq adinvenit. Quod Judm sive Ostm Camrle mu
tuo Ptium Sumptu conducenq Condescensurum ante
omnia Comportationem Documentorum Substantiam
tam Mblem quam Imblem fatis olim Gsorum Sebesti=
ani Parentis et Thomae Filii Siekluckich derelictt
enucleanq Praevia comprobatione Juratoria praestanq
per Ptes utrasq demandabit de Existentia Sortis Sieklucc
ianae in cuiusnam Possessione extat et cuinam juste
proveniri debetur investigationem peraget, et canq

cui competierit adjudicabit, de Statu eiusq Sortis Inse=
minationibus auctis vel deperditis desolatione sive sepa
ratione in Substantia mbli post od Gm Thomam Sicklu
cki derelictt indagabit Inquones juratorias expediet
Juramenta ac Calculum si exigerit ex Negotio et a quo
competierit excipiet, Solutionem et levationem Sum=
marum cui et a quo debebitur assignabit, Dubia
quaevis resolvet Satisfactionem omnimodam cui quid
a quo competierit praestanae demandabit Partesq
in Omnibus et singulis Praetensionibus nihil in ta=
ctum et irresolutum relinquendo finaliter decidet, dis=
judicabit et moderabitur, Cuius Judicii aut Officii
Condlis Decisioni Partes Parere et acquiescere judica=
tumq pati sub Paena Banitionis illo in Termino Con=
descensionis super Pte contraveniente Publicanae Luita
Paena Septem Marcarum Polt Parti per Partem compen=
sanda Judicio suo totiae Praxi Juris solvenda, pro quo
Condnis Terno Partes quos voluerint et Negotium
poposcerit adcitent adcitandi sub simili rigore Com
parere et judicatum pati debebuntur ac tenebuntur
Decreti praesentis Vigore.

Intes Gsos Gasparum Dobrski et Mariannam Malawska
invicem Coniuges Dominos Actores et Cittos tum
Mariannam Starczewska Famulam actt per eundem
Gm Gasparum Dobrski suo et suprascrorum Coactorum nne
pltter, Gsos Antonium et Annam Starczewska invicem Con
iuges Parentes Gregorium et Josephum Filios Gadomskie
Citatos et Actores per Gm Gregorium Gadomski Filium
suo Parentum et Fratris Sororum nne pltter Gm Joan=
nem Zabowski Citt per Gm Gasparum Dobrski Judm de
cidendo Citaones Ptium utrarq si quidem Causa Facti
praesens sine Inquonibus decidi nequit. Proinde Judi
cium hac in Causa Parti utrique Delationem In
quisitionis ad Contenta Ternorum et Maonum utra=
rumq Partium pro sequenae Judiciorum suorum Caden
tia ex alternata in Raciąż celebranae Comunae dat et concedit T.C.

Inter Gsos Ignatium Theressiam Gsi Joannis Goszczynski
Joannam Gsi Francisci Zaremba Contes Korzybskie ac Eos
demmet Gsos Goszczynski et Zaremba maritos Actores
per eunq Gsum Ignatium Korzybski Fratrem suo et So=
rorum ac Soceror suor nne plter Gsos Stanislaum
Zakrocki et Constantiam de Małowieskie primi ott
Gsi Adami Korzybski secundi ad praesens voti eius=
dem Gsi Zakrocki Contem alias invicem Conges
Citt per maritum suo et Contis suae nne plter, Ju
dicium decidendo Citaonem Ptis Actoreae Controversi
is utrarq Ptium exauditis quoniam Causa praesens
sine Condne decidi nequit. Proinde necessariam esse
Condescensionem ad Fundum Bonor Brzescie Sortemq
Małowiescianam ad praesens Partes Citatae Possessio
ni subiectam, Judicii sui aut Gsor Camerariorum Ter=
restrium Plocene captato tempore facta tempestiva
avisatione conducendor adinvenit, quod Judm sive Of
ficium Camle unius duorumve absentia non obstante
mutuo Partium Sumptu condescensurum, ante omnia Com
portaonem Documentor Massam Substantiae fatis ott
Gsi Adami Korzybski derelictae enucleantium tum Con
scriptionem Regestri Rerum Mobilium praevia Compro
batione juratorea per quem intererit demandabit, qui
bus comportatis de Existentia eiusq Substantiae Ko
rzybscianae tam mobilis quam Immobilis et quovis
modo Demonstrandae inquiret, investigabit, Inquones
expediet, Juramenta excipiet, dubia quaevis discu=
tiet, summasq liquidabit, et cui competient adju
dicabit, Solutionem Summar a quo provenerit
decernet, rigores annectet, satisfactionem omnima
dam cui et a quo competient praestandam senten
tiabit, Partesq in omnibus et singulis Praetensi
onibus nihil in tactum et irresolutum relinquen
do, pro Exigentia legis Justitiae Ternor ac Docu=
mentorum finaliter decidet disjudicabit ac mo=
derabitur, cuius Decisioni Partes parere et acqui
escere judicatumq pati sub Paena Baonis illo in
Trno Condnis super Parte contraveniente Publicanda

debebunt Quita Pena septem Marcar Volis Parti per
Partem compensanda Judicio suo totiꝰ, ab utraq; Parte
Praxi Juris solvendo, pro quo Condnis Trno Partes
quos voluerint et negotium poposcerit adcitent, ad
citandi sub Rigore quo supra comparere tenebuntur
Decreti Presentis vigore.
Inter Gm Adamum Kruszewski Actꝰ plter et Gsos Adam
mum Sikorski et Cunegundim Kwasiemborska Con
juges Citꝰ per Gm Adamum Sikorski suo et Contis sue
nne plter comparere, et secum judicialiter controver
tere, quarum Partium Controversiis in Judicium sum
inductis et audit. Judm tam Ternum Partis actoreas edu
cenq; Jnquonis per Decretum ante acti Judicii sui conser.
vatꝰ quam Adcitaonem post transtapsum Ternum Parti
Citatis suum ad Judm editam decidendo tenere Pkm Actis re=
ponere Jnquisitionem in anteacta Judicior suor Cadentia
per acta eductam cui se alias subicit idq; in Jnstanti Jur
dicium censet et quoniam in satisfactionem Sententie
Judicii sui eanq; Jnquonem reposuit Proinde in Sa
tisfactione adinventa ad lectionem ejusdem repositæ
Jnquonis Judm accessit, qua lecta et per omnes Circum
stantias matura deliberatione perpensa ac trac
tata quandoquidem et eadem Jnquisitio Partis Actꝰ
patefice deductum est pGm Adamum Sikorski vario po=
tu obtutum Gm Adamum Kruszewski in Bonis Korzy
bie major domoꝰ Gsi Pauli Korzybski pro tunc extan
tem et negotia sua exequentem nulla ex ratione le=
sisse diffamasse dishonorasse discedentem e Domo Gi
Pauli Korzybski eundem Gm Kruszewski in secutum
esse et cum eundem invegui non potuerat reversum eius
exquisivisse, malitiosis verbis eundem Actꝰ cum deroga=
tione honoris nobilitaris tractasse, Pro his itaq; pera=
ctis lesionibus ac Violentiis in Dna Gsi Adamo Sikor
ski Citꝰ evadere Penas tam prnales quam Crume=
nales sententiat mutuendeq; quatenus Jsus Adamus
Sikorski Citꝰ in et pro Feria secunda post Festum
Sanctæ Mariæ Magdalenæ in Anno presenti incidens
{ Kruszewski adesse attentatis non posse Sm Adamum.

Tumin

Turrim Castri Plocensis superiorem ineat eandeq Sessi
onem per Spatium trium dierum sine intermissione con
tinuet et expleat, nec non in Eggressu de Turri Idem
Gsus Sikorski Pœnam Duplicem quatuordecem Marcar
Poll sub Pœna Bãonis in Casu contraventionis cir
ca Mãonem coram Actis Crenę Plocenę tam quo ad Ses
sionem turricam quam non Solutionem Marcar faci=
endę Publicanda, nec non in Sublationem binarum
Condemnationum primæ quidem die vigesima secunda
Mensis Maij Anno 1780 alterius die vigesima nona
mensis Octobris anno elapso 1781mo utrarumq hic in Plori
sko ex Instantia Actoris super Citato ratione attenta
rum Violentiarum in anteactis Judiciis suis obtenta
rum et Publicall Pœnam Duplicem quatuordecem
Marcarum Poll Idem Gsus Sikorski Parti Actoreæ in
Terno et sub rigore suprascripto solvat et reali
ter enumeret Judicio autem suo medietatem eordem
Marcar idq in Instanti sub Rigore Pœnæ Bãonis
ex Regestro Pœnalium extendendo exolvat D.P.V.

S. Inter Gm Adamum Kruszewski Actl plter, et Gm Adamum Sikor
ski Citatum plter, teneri Partem Actoream docere Ptem
Citatam de Termino et Contentis et quoniam non
docet, Proinde Judm Ptem Citl a Terno Ptis Actoreæ
ad præsens liberam facit ac pronuntiat.

Inter Gsos Ludovicum Gutkowski et Mariannam Czachorowska
invicem Conges Actores per eunę maritum suo et Con=
sortis suæ nne pltr et quoniam Gsus Thomas Zakrzewski
Citatus præsenti in Terno disparet et se condemnare
permittit Proinde super eodę Citato disparem Ratione Cassatio=
nis Condemnationis in anterioribus Judiciis suis hic
in Plorisko Feria secunda post Festum Sanctorum Omni
um proxima scilicet die quinta mensis 9bris Anno 1781
ex pte Citati super Actore non edita Citaone subreptitiæ
obtentæ decenendæq Pœnalitatis permittitur Condemna=
tio quæ decernitur additur et remittitur Publicall

Inter Gmos Ludovicum Gutkowski et Mariannam Czachorowska
invicem Conges Actores per Maritum suo et Contis suæ
nne plter, et quoniam Gsi Thomas Zakrzewski et Ma=
rianna Sutkowska primi olim Gsi Ignatii Czachorowski
secundi ad præsens voti Gsi Andreæ Kierski Cons alias

invicem Conges tum Alexander Czachorowski Citati praesenti in Terno disparent et se condemnare permittant proinde super eisdem Citatis disparentibus ratione Contraventionis Decreto injunctae Communicationis Documentorum Cassationisq Contractus Sponsalitij assignationisq Dotis competentis ac aliarum Circumstantiarum Terno comprehensarum permittitur Condemnatio, quae decernitur additur et remittitur Publicatt

Inter Gsos Jacobum Gizienski et Rosaliam Kiełbowska invicem Conges Actores et Citatos per eunq Maritum suo et Contis suae nne plter, Mcum Paulum Sutkowski Dapiferum Lukovienę Actorem per Gm Chrisostomum Zielinski Inscriptum Plentem Gnos Paulum Zołtowski vice notarium et Chrisostomum Zielinski vices Regentem Trres Plocenses Adcitatos plter, Gm Mathiam Lutomierski Citatum et indicentem per Gm Mathaeum Krzywkowski Et quoniam Gnosi Martinus Patruus et Valentinus Filiaster Wilamowscy Citati praesenti in Terno disparent et se Condemnare permittunt. Proinde super eisq Citatis disparentibus Ratione Cassationis Cessionis in rem Citatorum illegitime subsecutae decernendaeq Poenalitatis respectu Procurationis eiusq Cessionis adinveniendae competentis Actionis satisfactionis Decretis quo vero ad Actoratum Mci Pauli Sutkowski Dapiferi Lukovienę contra hosce Gsos Wilamowskie Gizienskie ac Lutomierski directum ratione non levationis Summarum Contraventionisq Decretis ac aliarum Circumstantiarum Terminis comprehensarum in Actoratu autem Partes Citae si qui intercesserit in lucro Evasionis Citaonis et Causae cum impositione perpetui Silentii permittitur Condemnatio, quae decernitur additur et remittitur cum comparentibus autem suspenditur Causa praesens ad Convictionem Disparentium T.C. Publicatt

Inter Gsos Valentinum et Mariannam Klimkowna Coniuges Parentem et Novercam tum Paulum Filium ac privignum Drozdowskie et quidem Gsos Valentinum Parentem et Paulum Filium ~~Privignum Drozdowskie~~ Actores et Citt Gsam vero Klimkowna Contem et Novercam Actricem per eunq Gm Valentinum Drozdowski Maritum et Parentem suo et suprascriptorum aut et Citatorum nne plter, et Gsos Stanisla

um

um Rybicki et mariannam de Mądowieskie invicem Con
juges Citatos et Actores per maritum suu et Conthis
suae nne pter, Gnos Joannem et Jacobum Rybickie acto=
res per eunq; Gm Josephum Rybicki Cits et Actr pter
Judm deciendo Terminum per Decretum anteacti Ju=
dicii conservatum Controversiis Ptium earumq; exau=
ditis teneri eaq; Ptes reponere Inquiones ad utroq;
Actoratus in anteacta Cadentia suo in Judicio eductas
idq; in Instanti Judicium censet et quoniam reposuerunt
Proinde satisfecisse eaq; Ptes Judicium adinvenit et
ad lectionem earumq; Inquionum repositarum condescen=
dit, quibus lectis et per Omnes Circumstantias tra=
ctatis et bene perpensis et quidem quo ad Actora=
tum Gnos Valentini et Mariannae Klimkowna Novercae
Conjugum Parentum ac Pauli Filii Drozdowskich contra
Gnos Stanislaum et mariannam de Mądowieskie Conjugum Pa
rentes ac Gnos Joannem Jacobum et Josephum Filios Ry=
bickie Citatos in Institutum. Quoniam ex eisdq; Inquisitibus
Gnos Drozdowskich Gsi Rybiccy Citati in quopiam nihil
rei redarguuntur, et ab Objectis Partis actoreae plene emun=
dati palpantur proinde Judicium eosdem Gnos Rybickie
Citatos in Actoratu Gnos Drozdowskich liberos facit ac pro
nuntiat Quo vero ad actoratum eorq; Gnos Rybickich con=
tra praefatos Gnos Drozdowskie Citatos promotum viguit
ex Inquisitibus compertum Gnos Valentinum et Mariannam
Klimkowna Novercam Conjges Parentes ac Paulum Filium
et Privignum Drozdowskie Citatos et quidem per Gm Pau
lum Drozdowski Filium Gnos Rybickich Vaccam intercepisse
et eamq; ad Bona Skodatowo Infideli Judaeo divendidis
se Gm autem Rybicki ad medietatem Quotae in Emptionem
praemissae vaccae expositae Damnum passum fuisse et
exinde aliquo modo rixas inter se excitasse per Gm
Valentinum Drozdowski Parentem Gm Rybicki in domum
eius propriam invasisse, invadendoq; concutere attentas
se, insuper et per eius Suos ad Romanium Cits Acto
insecutos, in Fructibus damnificasse, Gm Mariannam
de Klimki Drozdowska Conjgem quatuor Annorum Gsi
Rybickim nullis de Damnis occidisse et neveritur quo=
ram conversas fuisse, et saepe per Gnos Drozdowskie

Gsos Rybickie laesisse diffamasse, quo circa pro his illici=
tis Progressibus Gnosos Drozdowskie Citatos non
posse evadere Poenas tam prnales quam Crumena
les Judicium sententiat Injungendo quatenus et quiq
Gsus Paulus Drozdowski Filius pro praesumptiva Inter
ceptione Vaccae et Infideli Judaeo disvenditione Jam
autem Gsi Valentinus et Marianna Klimkowa Con
iuges Parentes Drozdowscy pro invasione Domus Gsor
Rybickich, anserum Occisione illatisq Damnis in Po=
mario, quisq eor Turrim Castri Plocens superiorem in
et pro Feria secunda post Festum Sanctorum Omnium
in Anno praesenti incidenti ~~coram Actis Coen Plocens~~
ineant eiusq Sessionem et quidem Parentes per Spa
tium duar Septimanar, iam autem Filius per Spati
um Sex Septimanar sine intermissione continuent
et expleant nec non in Eggressu de Turri suprascri
pti Gsi Drozdowscy Parentes Poenam Quadruplicem Qua=
tuordem Marcar Poll etiam in Bonificationem Da=
mni in praemissa Vacca Gso Rybicki illati seu potius
Parens intercedendo Filium suum ex re non Coercen
tia ejus sub Poena Baonis in Casu contraventionis
tam quo ad Sessionem Turricam quam solutionem
Marcarum in Casu contravenientionis circa mani
festaonem faciens Publicanda Gsis Rybickim Parenti
bus solvant et realiter enumerent, Quoniam vero
Gsi Jacobus Joannes ac Josephus Rybiccy Filii à
Gsis Drozdowskie Processu hac in Causa indebite
aggravati esse palpantur Proinde et pro eiusmodi
vexatoris instituto Processu Punibiles praedictos Gsos
Drozdowskie Poenis Crumenalibus Judm adinvenit de
cernendo quatenus Jidem Gsi Drozdowscy seu potius
Parens suprascriptis Gsis Rybickim Filiis Actoribus
Poenam Duplicem Quatuordecem Marcar Poll pro Trno
suprascripto et sub simili rigore itiq exolvant, Quo
vero attinet ~~[illegible]~~ Condemnaonem ex Pte Gsor Dro
zdowskich super Gsis Rybickie Parentibus et Filiis ob
tentam, licet quidem suprascripti Gsi Rybiccy ad Actora
tum Gsor Drozdowskich plene emundati compeniuntur
cum tamen in Causa Facti Res ab eventu Inquonum

pendent

pendent ante quar Eductionem et Emundationem Contuma
cia Gsor Rybickich probatur. Proinde Judm sententiat quate-
nus iidem Gsi Rybiccy in Sublationem suprafatae Conde
mnationis hic in Plonsko Feria tertia post Festum Purifica
tionis Gloriosissimae Virginis Mariae scilicet die sexta Men
sis Februarii Anno 1781 subsecutae Poenam Duplicem Qua
tuordecem Marcar Poll pro Trno supraallegato et sub
simili rigore praedictis Gsis Drozdowskim solvant seu si
bi ex Marcis suprascriptis detruncent Judicio vero earae
omnium Marcarum per medium in Instanti sub seor
sivo Rigore ex Regestro Poenalium extendendo solvere tenen
tur Decreti Praesentis Vigore.

Inter Noblem Valentinum Drozdowski Actt plter, Mcum Josephum
Ubysz Praefectum Exercituum Regni Citatum et indicentem
plter Judm decidendo Adcitaonem Ptis Actoreae suum ad
Judm edilt Controversiis Partium exauditis teneri Partem
Citatam satisfacere Decro anteacti Judiciis sub Actu Feriae
Tertiae post Festum Sacratissimae et Individuae Trinitatis
scilicet die vigesima tertia Mensis Maij Anno elabso
1780 hic in Plonsko Inter easae Partes Prolato in Pun
cto Evasionis ad quam se Comparens a Principali suo
in Anteacta Cadentia Receperat et quoniam suprafatus
Citatus ad praesens in Judicio plter se sistens, loco eva
sionis debitum sui Parti Actoreae pro quo Conventus
extiterat reale esse agnoscit, Proinde tam Agnitioni Ju
diciali Partis Citatae, quam Scripto manuali de Data eius
in Raciąż die quinta Februarii Anno 1780 datuato per Eun
dem Ptem Citatam in rem actoris Super Quotam Quadra
ginta quatuor Polonę dato, insistendo Judm decernit, qua
tenus suprafatus Mcus Josephus Ubysz Citatus alte
dictam Quotam Quadraginta Quatuor Florenę Grossor et
viginti quatuor Poll per se in Instanti solvere oblatam
idq durantibus Judiciis suis sub Poena Baonis ex Regestro
Poenalium Publicanda ad manus Partis actoreae solvat
et realiter enumeret, Quita Poena trium Marcar Poll Parti
et Judicio per medium sub rigore eoae in Ibidem exten=
dendo nec non in Sublationem Condemnationis suo in
Judicio Feria secunda in Crno Festi Sanctorum Simo
nis et Judae aplor scilicet die vigesima nona Mensis
Octobris Anno proxime elapso 1781 ex Parte Actorea, su
per Parte Citata et hac in Causa obtentae Poenam Duplicem
Florenę grossor viginti quatuor

Quatuordecem Marcas Pols Parti Actoreæ in eodem Termino quo supra Judicio suo in Instanti totiq; exolvat D.P.V.

Inter Gros Franciscum Olszewski Burgr Crenæ Zacrocimenq; et Cathar̃nam Sampławska invicem Conjges Actr per maritum suu et Conjtis suæ ñne pter et Meum Theodorum Radzymiński Venatorem Ciechanoviens Citr per Gros Matheum krzyżkowski Trno ltmo advento Partibus Causam prosequi injungit in prosequendo Foro Causæ huic competenti adinvento Partibus procedere mandat in Procedendo ulterioribus Ptium Controversiis examinandis Judm Citatorem Partis Actoreæ Parti Citatæ suum ad Judicium pro Solutione Summæ Duor millium Ducentor quadraginta Sex Flor Pols dictam decidendo, invigendo Inscriptioni Authen. Feria secunda intra Octavas Festi Sacratmi Corporis Christi Dni nempe die sexta Mensis Junii Anno 1744to Coram Actis Crenæ Ciechanoviens per M Theodorum Radzymiński protune Succamerarium Ciechanoviens in rem Mæ Cathar̃næ Sampławskæ Virginis ad prevens Gri Francisci Olszewski Moderni Actr Conjtis regnitæ super Summam Duor millium Ducentorum Quadraginta Sex Flor Pols et Bonis Maluzina profectitiam in omnibus Bonis apecuratis serviens Studendoq; Justitiæ et Equitati sententiat Quatenus M Theodorus Radzymiński Venator Ciechanoviens emundando Possessionem Bonorum Dłużniewo sui hæredit ex quibus per Actr Partem Trni Conventus extat Summam supra scriptæ Duor millium Ducentor Quadraginta Sex Flor Pols Inscriptione supra de Actæ specificata in Bonis suis et pendenda Provisione locatam in et pro Crno Festi Nativ Sancti Joannis Baptistæ in Anno prævens incidens Coram Actis Crenæ Plocens sub Pœna Bonis in Causa Contravention circa mãonem in Ibid faciend Publicanda prævia in Bonis mundis et libens providenda securitate et locatione citra Provisionem Parti Actoreæ atq; quibusvis Juris disjugiis et Protellationibus Justitiæ solvat et realiter enumeret Luita Pœna Trium Marcar Pols Parti in Terno Solutioni Posito et sub rigore eodem Judicio suo totidem Praxi Juris solvenda D. Gros vigore

Inter Gros Franciscum Olszewski B C Zacrocimenq; et Catharinam Sampławska tum Antonium Zochowski et Magdalenam ilicq; Sampławska invicem Conjges Actr per eos Generosos Olszewski et Zochowski suos et Contrum suarum

ex

nnibus plter, Mcum Josephum Bromierski Thesaurarium Pra
vrenę et vice Capitaneum Cerę Plocenę cłk per Gm Melchiorem
Miączyńskii Gm Fabianum Grzybowskii C. T. Zawichrzenę
Cłk et Judicenę per Gm Bonaventuram Ciołkowskii, Mcum
Ignatium Sapiehowskii Venatorę Dobrinenę Cłk per Gm Pau
lum Żołtowskii comparentibus et secum juste, controver
tenę quad Ptium Controversiis, suum in Judicium indu
ctis et auditis Judicium decidendo. Ptis Actis Rli Cłk su
um ad Judm pro Solutione Datum editam dat et conce
dit hac in Causa dilationem Communicationis Docu
mentorum. mente legis in sequenę Cadentia Judiciorum
suor ex alternata in Raciąż celebranda subsequendą S. T. C.

Inter Gm Carolum Chądzeńskii Actr plter. Et quoniam Gnus Jose
phus Rachocki Cłk prenę in Trno disparet et se condemna
re permittit. Proinde super eodę disparente Cłto in lucro Re
cognitionis Inscriptionis Obligatoriae super Sortem Bonor
Rachocino in Summa Sexcentorum Viginti octo Tyne
raliter ab Actore testante Scripto reversali levata per
mittitur Condemnatio quae decernitur additur Remis Publicatis

Inter Gnos Lucam Guthowskii et Franciscam Chądzyńska Cor
juges Cłk per maritum suo et Contis suis nne plter Gm
Joannem Chądzyńskii Cłk per Gm Mathaeum Krzyżowskii
et quoniam Gnus Petrus Chądzyńskii Cłk presenę in Terno dis
paret et se condemnare permittit Proinde super eodę Cłk
disparente ratione non Solutionis Summae Dotalis cum
Provisione et hoc in lucro ulterioris sortis finalis et
indilato faciendę Executionis permittitur Condemnatio
quae decernitur additur etremittitur cum Comparente
vero Causa praesens suspenditur ad Convictionem Dispa-
rentis. Publicatis

P. S.

Inter M. Paulum Żołtowskii vice Notarium Trnem Plocenę Actorem
plter, Gnos Franciscum et Bartholomaeum Michie Fratres inter
se germanos Dnos tum Labsum Thomam de Bonis Boia-
nowo Subditum Citatos et indicentes per Gm Franciscum
Michi suo et Fratris ac subditi nne plter Judm decidendo
Adcitationem exhte mei Pauli Żołtowskii vice Notarii Trnis
Plocenę Actis conę Ptem Citatam post translapsum Ternum
ac pro Statutione Labsi Thomae de Bonis Boianowo sub
diti suum ad Judm editam teneri Ptem actoream Satisfa
cere Decreto Judicii sui Injuncta repositionis Inquisitionum
sub Actu Feriae tertiae post Festum Purificationis Glorio-
sissimae Virginis Mariae proxima scilicet die sexta mensis

Februarii Anno 1781 hic in Ronsko inter cause Stev plato
dj in Instanti Judm Consul et quoniam Pars Actorea ad
presentem Decri Inquisitionem suam presenti in Judicio edu
ctam reposuit, Pars vero Citata suam Inquisitionem non edu
xit sed Inquisitionis Pti Actoree sese subiicit. Proinde satisfe-
cisse Partes utrasq; Judm adinvenit et ad lectionem eius-
dem Inquisitionis Pti Actoree condescendit, quibus lectis
et per omnes Circumstantias relinata. Quoniam a Parte
Actorea Jsis Nickim Citatis Irmus pro Statuitione Labsi
Thome de Bonis Bojanowo Subditi Dominij reponitur
Proinde suspensa tantisper resolutione Causa ipsene ne-
cessariam esse Statuitionem Ipsati Labsi Thome de Bo
nis Bojanowo Inor Nickich Subditi pro sequene Judicio-
num suor Cadentia in Racizk ex alternata celebrand
per Jsos tam Franciscum quam Bartholomeum Nickie
subsequendam Judm censet, Inquisitiones autem reservatas
et Retro obsigillatas Judm Pti actoree extradidit, quas
quisitiones Pars Actorea pro Irmo Statuitionis denuo
reponere tenebitur Termo Conservato.

Inter Illtrem Adm Rndm Mathaeum Propositum Zgliczyn Sa-
tuam et Gm Adamum Filiastrum Gutkowskie actoris
et Citatos per eunq; Perillrem Rndm Gutkowski suo et
Filiastri sui nne plter, Et Jsos Antonium Mathiam, Ma
riannam Virginem inruptam Gutkowskie Citatos et
actores per eunq; Gm Antonium Gutkowski suo et su-
prascriptorum Cit et Act nne plter, Gm Josephum Gutkow
ski Actorem per eunq; et Jsos Laurentium et Jacobum
Madralowskie Citatos per Gm Adamum Mieczinikowski
Judm Citationes Ptium et quiq; ex Parte Illtris Adm Rndi Ma
thaei Propositi Zgliczynens Patrui et Gi Adami Filiastri
Gutkowskich coneq; Jsos Antonium Mathiam et Cathari
nam Nobis Andreae Chądzyńskie Contem Gutkowskie pro
Melioratione Decretor Judicii sui binorum Injunctor
Condnior et tertii Condrior in Fundo Bonor Gutkowo
wite per Offm Cameraniatus Inc Plucens vi primi
tivi Decri Judicii sui expediti ac Econverso eorund Jsor
Gutkowskich coneq; Ipsatum Illtrem Adm Rndm Proposi
tum Zgliczynens Patruum et Gm Adamum Filiastrum
Gutkowskie pro Approbatione Eorund Decretor decer-
nendiq; Penis Contraventionis et Effectuand denuo

iterata

iterata Condne suum ad Judm editas decidendo, Contro=
versiis earæ Ptium exauditis, Quoniam præsenti in Cau
sa bina Decreta Injunctæ Condnis suspenso toto nego
tio tamen prævia Comportatione Documentorum ac
eorunæ Subsequenæ Communicatione subsecuta esse pal
pantur nullibiq Parti aliquod ꝑjudicium inferre videan
tur Quæ utraq suum non sunt sortita Effectum Proinde in Or=
dine Executionis eorunæ necessariam esse denuo itera=
tam Condnem ad Fundum Bonor Guthowo Wite Ju
dicii sui unius duorve absentia non obstante capta
to tempore conducendorum adinvenit Quod Judm aut
unus M Judex conducendus facta tempestiva de
adventu sui avisatione mutuo Ptium Sumptu Con
descendus vel Condescensurus ante omnia Com
portaonem Documentorum et eoræ Communicationem
Jam in Fundo Bonor Guthowo Wite inhoatam continu
ando ꝑvia Comprobatione juratoria per quem adhuc
intererit demandabit, quibus comportatis et sibi ab in=
vicem Communicatis Primo et principaliter Compe=
tentiam Actoratus et Actionis inter easæ Ptes cognoscet
resolvet et quodsi nullitas negotii apparebit extunc
Processum cassabit, et Pœnas super quo intererit, irro=
gabit quodsi vero Competentia Actoratus et Actionis
probabitur, Processum continuabit, et Sortes cui debe
bitur cognitis quibusvis dubiis ac eiusæ discussis
adjudicabit, et Decreta anteriora in toto exequetur Par
tes in omnibus et singulis Prætensionibus nihil in
tactum et irresolutum relinquendo finaliter pro Exi
gentia legis Justitiæ Documentorum ac Ternor decidet
disiudicabit et moderabitur, Cuius Decisioni Ptes Pare
re et acquiescere judicatumq pati Sub Pœna Bani
tionis illo in Trno Condescensionis Super Pte contra
veniente Publicanda debebunt ac tenebuntur, luita
Pœna Septem marcar Polls Parti per Partem compen
sanda Judicio suo totidem ab utraq Parte in instanti
Praxi Juris solvenda pro quo Condnis Terno Partes
quos voluerint et negotium poposcent adcitent, adci
tati sub rigore quo Supra comparere et judicatum
pati tenebuntur Decri Præsentis Vigore.

Actum in Konisko in Terminis Comunibus Terre-
stribus Plocensibus Districtuum Plonscenq; simul
et Raciążkienq; una cum Continuatione Anteio-rum
Causarum Feria sexta post Festa Sollennia Sacri
Pentecosten proxima scilicet die vigesima quarta
mensis Maij Ao Dni 1782 Celebratis.

Inter Gros Paulum et Laurentium Fratres inter se Patruales
Dąbrowskie actores et Citatos pter, Gros Casimirum
Dobrskii et Mariannam Dąmbrowska invicem Con-
iuges nec non Gm Magdalenam de Niemczewskie ul-
timi nuptes olim Gsi Adami Kowalewskii relictam Con
sortem viduam actores et Citi per eundq; Gm Casimirum
Dobrskii suo Consortis ac Gse Kowalewska nunc pter, Gum
Franciscum Smoszewskii Citi et acti pter Gm Simonem
Korzybskii Citi et acti pter, Quoniam Succores olim Gsi Ca-
roli Grabia, Gsi Francisci Smoszewskii Jurisdatores Trini
Condemnationibus prima quidem hic in Konisko Feria
secunda post Dcam Septuagesimam proxima scilicet
die prima Mensis Februarii Anno 1779 ex Instan-
tia Gor Pauli et Laurentii Fratrum inter se Patruelium
Dąmbrowskich super Gso Ignatio Grabia Rnorem Casati-
onis Contractus resignatarii Gor Grabiow et Smo-
szewskii in Puncto involutionis Sortium in Boni Bur-
stwo sitt Gor Dąmbrowskich hereditt, altera Sab-
bathi post die Festi Sanctae Apoloniae scilicet die
decima Mensis Februarii ex Sterlore Gor Dąmbro
wskich super Ignatio Grabia et Marianna de Rade-
skie olim Gsi Francisci Grabia relicta Comte vidua
Matre Josepho et Columba Filio et Filia Grabie tum
Gso Simone Korzybskii assignato Curatore Gse Grabi
na in lucro ulteriori rone eiusdem et in ibiq; Feria
Feria quinta Ante Festum Sancti Martini Pontifi-
proxima scilicet die octava Mensis Novembris hu-
ujus Anno 1781 et in ibidem ex pte eor Gor Dąm-
browskich super Gsi Ignatio Grabia et Marianna
de Radeckie olim Gsi Francisci Grabia relicta Consor-
te Matre atq; Josepho et Columba Filio et Filia Gra
bie ratione premissorum in lucro ultimario obten-

tis plenarie convicti esse probantur, tum etiam et a
Gso Francisco Smoszewski eorunq Grabiow Jurisque
sitore, Condemnatio seorsiva itiq hic in Płońsko
Sabbatho postridie Festi Sanctæ Apoloniæ scilicet die
decima mensis Februarii Anno eoq super eisdem
Gsis Grabie Jurisdatoribus suis intuitu Evictionis ab
Impedimento Gsor Dąmbrowskich obtenta reponitur
Proinde non attenta Contumacia pfatorum Gsor Grabiow Gsi
Francisci Smoszewski ad præsens Comparentis Jurisda-
torum Judm Partibus negotium inducere mandat, in
Inductione Adcitaonis Partium et quiq Gsor Dąmbrowskich
pro Cassatione Contractus resignatorii inter Gsos Grabie
ab una et Gm Franciscum Smoszewski Pte ab altera initi
Intuitu Implicationis Sortis hæreditt Gsor Dąmbrowskich
ab ævo per Actores Possessæ dandoq Calculo ac inium-
genda Deoccupaone Sortium sibi adjudicandar ac Econ-
verso Gsi Francisci Smoszewski Jurisquesitoris tam
conq pfatos Gsos Dąbrowskie decernenda approbatio-
ne Transactionum cum Gsis Grabie confectarum inungen
dæ incompetentis Actionis Gsis Dąmbrowskim respectu
ptensæ Cassationis Transactionum ac pro Pœnalita
te sententianda Intuitu Vitiationis earæq quam conq
Gsos Grabie Jurisdatores suos respectu Evictionis ab
Impedimento Gsor Dąbrowskich suum ad Judm edit
decidendo Controversiis earæq Ptium pro et contra sat
prolixe illatis exauditis quoniam in Causa præ-
senti non tantum resolutio Transactionum verum
circa subsequendam Adjudicaonem Sortis pro qua
agitur Exdivisio et Deoccupatio cum emergenti Calcu
lo a Pte principaliter actt prætenditur, quæ sine Con
descensione decidi nequit. Proinde suspenso toto Ne
gotio necessariam esse Condnem ad Fundum Bonor
Butkowo Judicii sui, unius duorumve absentia
non obstante captato tempore Conducendorum adinve-
nit Quod Judm aut unus mcus Judex mutuo Ptium
sumptu condescensurum Comportationem Documento
rum suo in Judicio Communicator et tam per
Gsos Dąmbrowskie quam Smoszewski super reat

tem Communicationem comprobator tam hæreditatem Gsor Dąmbrowskich quam Jus quesitum Gsi Francisci Smoszewski a Gsis Grabie in Bonis Butkowo demonstrantium demandabit. Quibus comportatis de substantia Fatis olim quondam Gsi Andreæ Grabia Bonor Budkowo hæredis derelicta et ex Capite eius inter Successores ab eoq Procedentes qualimodo dispartita per quem et ad quem tam Transactionibus quam ex Jure naturæ disposita et ad modernos Comparentes deventa tum ademptione fundor inquiret investigabit, Transactiones cognoscet resolvet cassabit vel approbabit dubia quævis discutiet, discussis sortes cui juste debebuntur adjudicabit, et easq exdividet, ac deoccupandas sententiabit, Calculum cui a quo etiam et ex gesta tutorea si juste apparuerit excipiet, Inquiones ac Juramenta ubi necesse erit expediet, Summas liquidabit et ad quem interent etiam ex re Evictionis regulabit Solutionem Summar si cui debebitur decerret, Pœnas in Sublationem Processus ac quovis ex Demerito super quo Patuerit iniunget, Satisfactionem omnimodam cui et a quo competierit præstandam demandabit, rigores annectet Ptes in Omnibus et singulis Prætensionibus nihil in tactum et irresolutum relinquendo pro Exigentia legis Justitiæ Terminor ac Documentorum finaliter decidet dijudicabit et moderabitur, Cuius Decisioni Partes parere et acquiescere judicatumq pati sub Pœna Banis illo in Termino Condnis superPte contraveniente Publicanda debebunt, Luita Pœna Septem Marcar Poll Pti perPtem compensanda Judicio suo totidem ab utraq Parte sub solito rigore solvenda pro quo Condnis Trno Partes quos voluerint et Negotium poposcerit adcitent adcitandi sub rigore quo supra comparere tenebuntur D.P.V.

Inter Gm Antonium Bęski Actt pltes, et quoniam m Bernardus Ludovicus Koziebrodzki Subjud ex Trnis Dobrinenę Citt pscnę in Trno disparet et se condemnare permittit Proinde super eoq Citt disparente Ratione Contraventionis Decretti non Restitutionisq Fundor et Pratorum ac Virgultarum in Bo=

nis Kraszewo Wołoki et Falki existenę ad Bona Zukowo
Actt hereditt virtute Documentor pertinenę una cum
dando de perceptis Proventibus Calculo nolleq Extradi
tionis Boum et Equor ex pclictis Sortibus ac Vir=
gultis Nulla ex raone Actt interceptor cum Caren
tia Laborum ab hisce Inventariis praestari debita nec
non ratione attentatar in Prna Actt violentiarum
decernendae Poenalitatis ac seorsive tam in Subla=
tionem Processus quam pro Contraventione Decre=
tis Officii Crenę Plocenę tam Condnum quam Dilati
oni Maioris quam proindebitae factae ad Judm psens
ab Offo Crenę Plocenę remissionis Causatione idq ap=
probato Anteriori Processu in lucro ulterioris fer
tis faciendae Executionis Conservationisq Actt
circa indubitatam hereditatem ac Possessionem
pfatt Sortium in Bonis Kraszewo Wołodki et Falki
existenę permittitur Condemnao, quae decernitur
additur et remittitur super Actoratus quosvis
in Koziebrodzki indebite formatos Evasio Trnor
et Causae cum Impositione Perpetui Silentii Publicatt

S. Inter Nblem ac Spectabilem Simonem Cwierczakiewicz
Proconsulem Civitatis Raciązienę Actt per Gm Chriso
stomum Zielinski et quoniam Gus Simon Mysien=
ski Citt psentj in Terno disparet et se condemna
re permittit Proinde super eoq Citt disparente rao=
ne Solutionis Summae Septuaginta trium Florę Grossor duorum
Polt pro liquoribus variis a Gro Petro Malewski debite
ex Summa Novem Aureor hungaricatt pro Equis
binis per Citt ab eoq Gro Malewski per Citt mo
do licitato acceptis provenienę Satisfactionisq De
cretis permittitur Condemnatio quae decernitur ad
ditur et remittitur Publicatt

Inter Gm Josephum Głuszkowski Actt plter Gros Andream
Tański Adamum Miecznikowski et Juliannam
Tanska Conges Citt per eunę Gm Miecznikowski
suo et Contis suae ac Gsi Tanski nne ac In scrum
Plenten plter comparentibus et secum jud lter contro
vertenę quar Ptium Controversiis suum in Judm in
ductis exauditis Judm decidendo Trnum per De
cretum Judicii sui conversatum licet si Pars Actorea

satisfactionem Decreto Judicii sui iniunctæ Communica
tionis Documentorum per utrasq Ptes subsequendam
concludit cum tamen Pars Citt Documenta Causam
psenę evincenę apud Gm Stephanum Karwowski olim
Gsæ Josephæ Tańska steriliter decessæ Maritum hærere
infert et eo intuitu Maonem suam Coram Actis
Judicii sui factam reponit, adcitaonemq memora
ti Gsi Stephani Karwowski decernendam infert
quo circa Judm suspensa tantis per satisfactione
exarato Decro Judicii sui iniunctæ Communica=
tionis Documentor necessariam esse altius dicti
Gsi Stephani Karwowski adcitaonem pro futura Judiciorum
suor Cadentia ex alternata in Raciąz Celebranda
per utrasq Partes subsequendam Censet T.C.
Inter M Michaelem Bońkowski Anteactum Venatorem
Plocenę ad psens Vexilliferum Raciązienę Bonor Sta=
roguby et Gutczyno hæredem Dnum atq Gm Ignati
um Lisowski eiq mco Bonkowski inservienę
Actt per eunę Gm Lisowski suo et Prnlis sui
nne plter, Gm Albertum Chodubski Citt plter, Gsos
Stanislaum Laurentium Balthasarum et Albertum
Chudzyńskie Citt per eunę Gm Stanislaum Chudzyń
ski suo et suprascror Citatorum nne plter, Nbles
Mathiam Parentem Adamum Antonium et Roma=
num Filios Szczepki Citatos per eunę Parentem suo
et Filiorum suor nne plter, Gsos Alexandrum Ko=
rzybski Parentem et Petronellam de Korzybskie
Filiam olim Gsi Stanislai Chodubski, Contem dereli
ctam Viduam Matrem, Albertum Mariannam Agne
them et Petronellam Minorennes Chodubskie Filium
et Filias Citatos per Eanę Gsam Chodubska Viduam
suo et Parentis ac Pupillorum suor nne plter, ordina
ta Citaone adinventa Judm Causam psequi jubet. In Prose=
quendo Judm decidendo Citaonem Partis Actoreæ
suum ad Judm editam Controversiis Ptium exauditis
Quoniam Causa psens Facti sine Inquonibus deci
di nequit, Proinde necessariam esse Inquonem ad
Contenta Maonum et Terni Partis Actoreæ pro
sequenę Judicior suor Cadentia ex alternata in

Raciąż celebranda per Ptem utramq expediendam
Judicium censet Terno Conservato.
Inter Gm Martinum Gutkowski Actr plter et Illrem Rndum
Mathaeum Gutkowski Praepositum Zgliczynenę Citt plter
comparenę et secum judlter controvertenę quar Ptium
Controversiis in Judm suum inductis exauditis Judm
Trnum Ptis actoreae per Decrum Jniunctae Prnalis
Comparitionis Ptium in anteacta Judiciorum suorum Ca
dentia subsecutum conservatum decidendo teneri Par
tes utrasq satisfacere Decro anteacti Judicii sui
in Puncto inscribendae Prlis Comparitionis idq in
Instanti Judm Censet, et quoniam Partes utraeq
in Satisfactionem Sententiae anteacti Judicii sui
Prnlem Comparitionem inscripserunt. Proinde Satis
factione hoc in Puncto adinventa Ptibus in Negotio
Principali experiri mandat, in experimento ulterio=
ribus Controversiis Ptium exauditis, si quidem Gpus
Martinus Gutkowski Actor Illrem Adm Rndm Mathae
um Gutkowski Praepositum Zgliczynenę pro Bonifica
tione Damnor per milites ac si per eunę Illrem
Rndm Gutkowski subordinatos Causatorum suum
ad Judm convenit Jam quoq Illris Adm Rndus Gutkow
ski Praepositus Zgliczynenę prout eosę milites
in Damnificaonem eiusę Gri Martini Gutkowski non
subordinavit nec aliquod ad inferenę eiusę Injuri
am dedit ad Juratoriam Evasionem se trahit, Pro
inde admissibili Eoę Illri Adm Rndo Gutkowski
ad Jurtum adinvento Additur Mlis Judicialis ad
pnunciandę hanc Jurti Rotham Idq in instanti, et
quoniam Jsę R Gutkowski Rotha suprascra Jura
toriam Evasionem tacto Pectore ad Praesentiam Illris
Adm Rndi Alberti Ubysz Canonici Collegiatae Plo=
cenę Pstitit: Proinde a Ptensa per Gm Martinum
Gutkowski Damnor per milites ac si Causator
Bonificatione nec non a quavis Impetitione G
Gutkowski eunę Illem Adm Rndum Gutkowski
Praepositum Zgliczynenę liberum facit ac Pronun
tiat ac perpetuum imponit Silentium Decreti
Psentis Vigore.

Inter Gm Josephum Satkowski Actorem per Gm Josephum Łoxowski et quoniam m Antonius Luberadzki Judiciæ Crenę Ciechanovienę Cittus præsenę in Trno disparet et se condemnare permittit. Proinde super eoq Citto disparente rãone non Solutionis Quotarum unius Centum Florę Pol alterius quatuor Aureor hungaricall Actori debitar Contraventionisq Decreto, permittitur Condemnatio quæ decernitur additur et remittitur super vero Actoratus quosvis Partes si qui intercesserint Evasio Citãonis et Causæ cum Impositione Perpetui Silentii Publicall

Inter Illrem Adm Rndm Josephum Pyrzanowski Præpositum Baboszevienę Actt per Gm Josephum Łossowski inscriptum Plentem Gros Franciscum Olszewski Stanislaum Zakrocki et Constantiam de Małowieckie invicem Conjuges Citt per Gm Ignatium Korzybski Gros Michaelem Rapacki Carolum Petrum et Joannem Brzeskie, Franciscum Rogieński citt per eunę Gm Petrum Sieklucki Citt per Gm Valentinum Radwanski, Gm Paulum Zbysieński Citt per Gm Mathæum Krzywkowski Gros Antonium et Jacobum Radwańskie Citt plter, Gros Martinum Joannem et Adamum Sikorskie Citt per Gm Valentinum Radwański, et quoniam Gri Thomas et Joannes Rogieńscy Mathias Mławski Citt præsenę in termino disparent et se condemnare permittunt Proinde super eisę Citt disparenę rãone non Solũonis Decimæ ad Ecclesiam Baboszevienę spectantis ex Bonis Brzescie provenienę Contraventionisq Decreto Injunctæ Condescensionis permittitur Condemnatio quæ decernitur additur et R. Publicall

Inter Gros Vincentium Mierzyński Actorem plter et Gros Antonium Leszczyński et Cunegundim de Umińskie invicem Conjuges Parentes, Paulum et Franciscam Virginem innuptam Filium et Filiam Leszczyńskie Citt per eunę Gm Antonium Leszczyński Parentem suo Consortis Filii ac Filiæ suorum nomine plter

Gsos Antonium Gorski et Agnethem de Leszczyńskie in
vicem Conges Cittt per eundem Gsum Antonium Gorski ma
ritum suo et Contis suae nne pltter ordinata Citaone ordinata Pti=
bus Causam prosequi jubet in Prosequendo decidendo
Trnum Ptis Actoreae suum ad Judm institutum, Contro=
versiis Partium Exauditis. Quoniam Causa praesens
ex Contractu triennali, tenutariae Possessionis Sortis Bo
nor Satkowa tam intuitu Obiectae Desolationis et aliar
Praetensionum Fundi quam Violentiar uno ex eorum Fonte
emergentium suo in Judicio vertitur quae sine Condne
decidi nequit Proinde necessariam esse Condnem ad
Fundum Bonor Satkowo Judicii sui aut Gsor Came
rarior Trium Plocene unius duorve absentia non Ob
stante captato tempore conducendorum adinvenit, Quod
Judm sive Ofem Camle mutuo Ptium sumptu Conde
scendurum ante omnia reproductionem Contractus A=
rendatorii intuitu Sortis Bonor Satkowo inter Partes
praemissas conscripti demandabit quo reproducto de De
solatione Sortium Possessarum sive reparatione au
ctis vel deperditis Inseminaonibus cunctisq Prae=
tensionibus Fundi tum Violentiis Damnis Iniuriis in
quiret investigabit, Inquones expediet, Jurta ubi ne=
cesse erit excipiet, Poenas pro qualitate Facti et Demeri
ti super quo juste patuerit irrogabit, Satisfactio=
nem omnimodam cui et a quo competierit praestan
dam sententiabit Partes in omnibus et Singulis Prae
tensionibus nihil intactum et irresolutum ~~sibi~~
relinquendo pro Exigentia legis Justitiae Terni Par
tis Actt ac Documentor utraq Ptium finaliter de
cidet disiudicabit et moderabitur, Cuius Decisio
ni Partes Parere et acquiescere judicatumq pati sub Pe
na Baonis illo in Terno Condnis super Pte contrave
niente Publicanda, debebunt, Luita Poena septem marcar
Pott Parti per Ptem compensanda Judicio suo totiq ab
utraq Parte sub solito rigore solvenda pro quo Conde
scensionis Terno Ptes quos voluerint et negotii
um poposcerit adcitent adcitandi sub rigore quo
supra comparere tenebuntur D. P. V.

Inter Prlem Rndmum Albertum Ubysz Cancum Collegiatæ
Plocenę Dnum atq N Laurentium Zmiiewski Admini
stratorem actt per eunę Perlem Rndmum Ubysz Canoni
cum Plocenę suo et Administratoris sui nne plter, mcum
Albertum Kosiriski Cittum et pro indebita vexa indi-
cenę per Gm Chrisostomum Zieliński Inscrum Plentem
Coram Judicio psenę comparenę et secum Judlter con=
troverteneę Judm Citaonem Ptis actt pro Extraditione La
boriosæ Catharinæ de Bonis Sałkowo Subditæ na
tivæ per Subditos Bonor Wierzbowo mci Kosin
ski hæreditt ut Pars obicit expillatæ et ibię Labso
quodam nuptæ Ptem Cittam Trno suo psens ad Judm
convenit et licet Pars citata incompetenter agere Par
tem actt inferendo Probaonem Competentiæ actoratus
et actionis Concludit et ptendit cum tamen Prlis Rdus
Ubysz Cancus Collegiatæ in Probaonem Competen=
tiæ actoratus et actionis Divisionem manualem
Sortium in Sałkowo sitt post Parentes in actores et
Gpos Petrum et Franciscum Ubysze devolutt in Bo=
nis Sałkowo die quinta Augusti Anno 1773 con=
fectam et manibus Exdividentium ac amicor sub
scriptam qua Divisione Labsa Catharina Adamowna
pro Cuius Extraditione Pars Citt convenitur Rndo-
Ubysz cessa esse apparet reponit, competentiamq Acto
ratus et actionis sufficienter probat Proinde Judm
competenti actoratu et actione adinventa Parti
Citta directe respondere mandat, in directa res=
ponsione quoniam Rndmus Ubysz Extradi=
tionem suprafatæ Labsæ Catharinæ Adamowna
una cum marito eius sibi adjudicandam Trno
suo concludit cum tamen Pars Citt reposita
resignaone Coram actis Crenę Ciechanovienę Sab
batho post Dcam Oculi Quadrlem nempe die octa
va mensis Martii Anno Dni 1777mo per Gm Fran
ciscum Ubysz in rem Mci Kosienski super La
boriosam Catharinam Krasicka dictam olim La=

boriosi

boriosi Adami Filiam de Bonis Sałkowo nativam in
Bonis Wierzbowo subdito eiusdem Mci Kosinski
nuptam recognita pclictum subditum cum quo La
boriosa Catharina Adamowna nupta Mci Kosin
ski ex Bonis Wierzbowo nativum hæreditt esse
infert Judm quoq de Subditatu aut libertate pfa
ti subditi cum quo Labsa Catharina nupta ple
ne informari non valet Proinde in Ordine inve
stigationis pmissor ex Subditis pmissis sta=
tuendis ppter meliorem Judicii sui informaonem
necessariam esse Statuitionem pfatæ Labsæ Ca
tharinæ Adamowna cum eius marito prosequere
Judiciorum suorum Cadentia in Raciąz ex alternata
celebrandæ per M Albertum Kosinski sub Succu
bitione in Causa subsequendam Censet T. C.
Inter Gros Martinum Naguszewski et Mariannam Zgleni
cha invicem Conges Actt per eundem maritum suo et
Contis suæ nne pltr et Gros Martinum Andream
Thomam et Franciscum Zglenichie Citt et indicere
per eundem G Franciscum Zglenichi Fratrem natu maio
rem suo et Fratrem suorum nne pltr, sufficienti Com
paritione adinventa Partibus in Causa pserere expe
riri mandat in experimento Judm resolvendo Re
missionem ab Offo Crene Plocere ad suum Judm
factam licet quidem Pars Actt solutionem Summæ
Quingentorum Florenorum Polt in vim dotis per olim Gm
Albertum Zglenichi Parentem Gnæ Mariannæ
Zglenicha Gri Martini Naguszewski Conti inscri
ptæ una cum Provisione ab eadem Summa Prove
nientis concludit cum tamen Pars Citata reposita
maone sua Coram Actis Crene Plocere Feria sexta
post Dm Conductus Paschæ proxima scilicet die
septima mensis Aprilis Anno 1780 de nullitate
præinsertæ Inscriptionis facta, substantiam Fatis
Parentum derelictam sat exiguam ac etiam ex re plu
rimorum hancce Sortem Afficientium Onerum ultra Portiones

E per Citt Ptem subsequendam

Cill concernentes nullo modo correspondere posse in
fert et Eamq Substantiam sub Taxam ponigendo
ex munda massa Substantiae Dotem de Bonis
Paternis et maternis pro re saepefatae Gae de Zgle
nickie Naguszewska per Judm pportionate ad-
inveniendam et assignandam exeptat quo circa at-
tenta supra exarata mãdre ne in quopiam Jus
naturae aliquo modo laesum videatur in ordine in
fra peragendor necessariam esse Condnem ad Fun-
dum Bonor Struzęcino Judicii sui aut GG Camera
rior Trium Plocenę unius duorve absentia non Ob-
stante captato tempore adinvenit quod Judm sive
effm Camle mutuo Ptium sumptu pvia de Adventu
sui tempestive facienda avisatione Conducendum
et condescensurum ante omnia Comportãdnem
Documentor Causam pvenę evincenę pvio con
scribendo Summario mediante etiam super rea
lem eorae Comportãdnem Juratoria Comproba
tione demandabit quibus comportatis Onera
Parentaria Substantiam eanę afficienę liqui
dabit liquidatisq pmissis Oneribus massam
mundae Substantiae Paternae et maternae juxta
Statum Fatis Parentum derelictae constituet ex
qua munda massa Substantiae Dotem Compe
tenten pro re Gae mariannae de Zglenickie Nagu-
szewska cum Provisione a Fatis Parentum assi
gnabit Processum Cognoscet sin vero Dos per olim
Parentem assignata Inscriptione enarrata adequa
te constituta patuerit ex tunc pro Vitiatione
pmissae Inscriptionis et pro Causata Remissio
ne Poenas super Pte Cill irrogabit, Terñes pfi
get, rigores annectet, satisfactionem quoq
omnimodam quid cui et a quo debebitur pstan
dam adinveniet, Ptesq in Omnibus et singulis
intervenientiis ad Contenta Terni Partis Acto
reae nihil in tactum et irresolutum relinquen

do finaliter decidet disjudicabit et moderabitur, Cu
ius vel quor Decisioni Partes Parere et judica
tum pati sub Pœna Bãonis illo in Trno Con
descensionis super Pte contraveniente Publican
da debebunt et tenebuntur, Luita Pœna Septem
Marcar Poll Pti per Ptem ab invicem compen
sanda Judicio autem suo totidem per utramq
Partem sub rigore ex Regro Pœnalium extenden
do solvenda pro quo Condnis Trno Partes quos
voluerint et negotium Poposcerit adcitent adci
tandi sub rigore quo supra compareant et judi
catum. Patiantur D. P. V.

Inter Gsos Alexandrum Stawinski et Ludovicam Rzewul
ska Conges Actt per maritum suo et Contis suæ
nne plter et quoniam Gadamus Sikorski Citt
pserne in Trno disparet et se condemnare per
mittit. Proinde super eoq Citt et disparente ra
tione Extradionis Documentor Fatis olim Gri Ca
simiri Kowalski derelictt permittitur Condemna
tio quæ decernitur additur et remittitur Publicatt.

Inter Gsos Alexandrum Stawinski et Ludovicam Rze
wulska Conges Actt per Maritum suo et Contis suæ
nne plter et Gm Albertum Karwowski Citt plter
Judm decidendo Trnum per Decrum anteacti Judicii
sui injunctæ Communicationis Documentorum
Conservatum teneri Partes easq Satisfacere pli
bato Decreto idq in Instanti Judm ~~[illegible]~~ Decernit et quo
niam suprascræ Partes in Satisfactionem pmis
so Decreto Documenta ad Causam pserne spe=
ctantia per Summarium conscra sibi ab invi
cem communicarunt tandem pro sequenz Judi
cior suor Cadentia ex alternata in Raciaz cele
branda consentiere Partibus Pæd Partes super realem Com
municationem Documentor Juramentum pstent T. C.

Inter Gsos Jacobum Karwowski et Mariannam de Ar=
chuttawskie invicem Conges Actt per Maritum
suo et Contis suæ nne plter Et quoniam G

Martinus Archutowski Citt Pserę in Trno dispa
ret et se condemnare permittit. Proinde super
eoq Citt disparente ratione non Solutionis Sum=
mae Ducentor Florę Poll per olim Gm Simonem
Archutowski Parentem in vim Dotis de Bonis
suis Paternis constitutae permittitur Conde=
mnatio quae decernitur additur et R Publicatt

Inter Gm Adamum Dobrski Actt plter et Gm Mathiam
Dobrski Citt et Indicerę plter, Judm decidendo
Ternum per Decrum reiectionis conservatum
Controversiis Partium exauditis Judm decernit
quatenus Gnus Mathias Dobrski Citt Oves Ma
trices quinque cum Agnellis quinque atq tres
Oves annosas ab Actu Pserę Decri in Una se
ptima sub Poena Bonis in primis et proximis
Publicanda Parti Actt extradat D. P. V.

Inter Gsos Mariannam de Zbyszyńskie olim Gl Caroli Sieklucki Contem
relictam viduam Matrem atq Victorem Casimirum et Paulum
Filios Siekluckie Actores per eunę Gm Victorem Sieklucki
suo et suprascror Actt nne plter, Gm Adamum Sikorski
Citt et indicerę plter Judm decidendo Trnum per Decre=
tum ante=acti Judicii sui conservatum teneri satisface
re eidem Decro in Puncto repositionis Inquonis per
Partem Actt eductt idq in Instanti Judm censet et quo
niam Pars Actt in satisfactionem Sententiae Judicii
sui suam Inquonem reposuit, Pars vero Citt suam
Inquonem non eduxit, Sed Inquoni Partis Actt Judicii ali
ter sese subicit, Proinde satisfecisse easę Ptes utrasq
Judm adinvenit et ad lectionem Inquonis per Par
tem Actt eductae condescendit, qua lecta et per omnes
Circumstantias trutinata quandoquidę Pmissa In
quone probatur, per Gm Adamum Sikorski tam Gm
Mariannam de Zbysienskie olim Gnosi Caroli Sie
klucki Contem relictam viduam Matrem quam Gsos
Victorem Casimirum Paulum Siekluckie Filios saepe
saepius kesisse diffamasse Damna in Frumentis et
Pratis eisę Actt intulisse uno tempore ad Bo
vem Actorum Securim Proiecisse et eunę convulne

rasse, aliaq verba indecentia ppallasse et Filios dhuc
minorennes pro nunc existentes in loco certo oppressisse
et Gm Paulum Siekluckli in holodium eius invadisse et
in ibiq contrectare attentasse. Proinde pro eiusmodi Au
su Gfatum Gm Adamum Sikorski non posse evadere Po
nas tam Prnales quam Crumenales Judm sententi
at injungendo quatenus Gfatus G. Sikorski Citt Tur
nim Castri Plocens superiorem et pro Feria secunda post Festum
Sancte margarethe Virginis et martyris Anno Gyurti ine-
at eanq Sessionem Tunicam per Spatium unius Se
ptimane continuet et expleat nec non in Egressu
de Turi Penam Duplicem quatuordecem marcar Polt
Subpena Baozii tam quo ad Solutionem Marcar Polt
quam ad Sessionem Tunicam Coram actis Cens Plo=
cens circa Modum faciend in Casu Contraventionis
Publicanda Parti Actorei exolvat tum et in Subla
tionem Condemnationis hic in Plonsko ea in Cau
sa super Pte Citt obtenta Penam Duplicem Quatuor
decem marcar Polt Parti Actr pro Tuno suprascro
et sub rigore eodq eadem Pars citata solvat Judicio
vero suo eadq marcar omnium in instanti media
tatem sub servivo rigore ex Regestro Pnalium
extendendo solvere tenebitur D. P. V.

Actum in Plonsko in Terminis Communibus
Terrestribus Plocenq Districtum Plonscenq simul
et Racaziere una cum Continuatione anteri
orum Causarum Sabbo post Festa Solennia
Sacri Pentecosten proxime scilicet die 25ta
Mencis Maij Anno Dni 1782 celebratis.

Inter Spos Bartholomeum Gadomski Actr et Citr pter agne
them Brudzienska Contem Citr per maritum suo et
Contis suae nre pter et Gnm Stanislaum Karwow
ski tum Apoloniam de Cywinskie primi olim Gfau
li Chyczewski secundi adqueni voti Invicem Con
juges, Adamum et Antonium Chyczewskie Citr et
Actr per eunq Gm Stanislaum Karwowski suo Con
sortis ac Privignor dnor nre pter, Judm decidendo
Trium per Decretum Arcacti Judicii Educti Die 5ta In
quorum conservatum Controversiis eadq Pliam
exauditis teneri Partes satisfaciendo eidq Decreto re=

ponere Inquõnes Praesenti in Causa in anteacta Caudu=
tia eductas idq in Instanti Judm ceriset, et quoni=
am reposuerunt, Proinde Satisfecisse easq Partes
Judm adinvenit et ad lectionem earũq Inquõnum
condescendit quibus lectis et per omnes Circum
stantias trutinatis, quando quidq ex eisq Inquõ
nibus deducitur per Gsos Stanislaum Karwowski
Victricum et Adamum Chyczewski Privignum Citt
Circa defensionem Gsi Brudzienski in Gm Bartholo
maeum Gadomski Actorem insurrexisse et eunq Ver
bis indecenq honorem Nobilitarem tangenq laesisse
diffamasse, a quibus laesionibus non cessando in Bo
nis Cywino non Procul a se commanendo ex suo Chor
tophorio ad Domum Propriam baculos Proiecisse et sepe
sepius secum rixas continuasse quo circa Punibilibus
eisq Gsis tam Stanislaõ Karwowski Victrico quam
Adamo Chyczewski Privigno Paenis Prnalibus et Cru
menalibus adinventis Judm decernit, quatenus su
prafati Citati pro eiusmodi inconsueta Diffamati
one cum Demigratione honoris Nobilitaris, Turrim Ca
stri Plocenq superiorem in et pro Feria secunda post
Festum Sancti Petri in Vinculis in Anno Pventi inci
denti ineant, eiusq Sessionem et quidq Gsus Stani
slaus Karwowski Victricus per Unam Septimanam
Jam ãtem G Adamus Chyczewski Privignus per
tres dies, sine intermissione continuent et expleant
nec non in Eggressu de Turri, Gsus Stanislaus Kar=
wowski Paenam Duplicem quatuordecem Marcarum
Polonq G vero Adamus Chyczewski Paenam simplicem
quatuordecem Marcar Poll sub Paena Bãonis tam
quo ad Sessionem Turricam quam Solutionem Mar
car in Casu Contraventionis circa Mãonem facien
dam Coram Actis Crenq Plocenq publicanda, Gso Bartho
lomaeo Gadomski Actori solvant et realiter enume
rent, quo vero ad Actorall eorũq Gsor Karwowskich
Coniugum contra Pfatos Gsos Bartholomaeum Gadom
ski et Agnethem Brudzienska Conges institutum
Quoniam ex Inquõnibus Pfall Probatur per Gsos Bar
t eiusq Gsi Gadomski

tholomæum Gadomski et Agnethem Brudzieńska utrosq
Conges Citt, Gm Stanislaum Karwowski verbis Actio
ribus lesisse Cavillasse irrealia et non pbabilia
obiecisse mutuoq inter se rixas excitasse, ad hæcq
pmissa peracta Gm Agnethem Brudzieńska Contem
marito suo motiva dedisse, quo circa pro his pmissis
illicitis Progressibus utrosq Conges tam Pœnis Crume
nalibus quam Prnalibus Judm Punibiles adinvenit
Injungendo quatenus supradicti Gsi Gadomscy Conges
pro indecenti Cavillaone Gsi Stanislai Karwowski
Turrim Castri Plocenę Superiorem in una Septimana
in Determinio primitivi Ingressus Gsor Karwow=
skich ineant, eiusq Sessionem per Spatium duar
Septimanar sine Intermissione continuent et ex
pleant, nec non in Eggressu de Turri Jidem Gsi Gadom
scy Conges Citt Pœnam quadruplicem quatuor decem Mar
car Polt Gnoso Stanislao Karwowski Sub Pœna Ba
nitionis tam quo ad Sessionem Turricam quam Solu
tionem Marcar in Casu Contraventionis circa ma
nifestaonem faciendam coram eisdę Actis Crenę Plocenę
publicanda Marcis suprascriptis sibi adjudicatis de=
truncatis exolvant Judicio vero suo earę Omnium
marcar in Instanti per medium utræq Partes sub se
orsivo rigore ex Regro Pnalium solvere tenentur D.P.V.

Inter G Matheum Druchowski Actt per Gm Stephanum
Radzienski in scrum Plentem Gm Joannem Stawiski
et Cunegundim Druchowska in vicem Conges Actt per Ma
ritum suo et Contis suę nne plter, Gsos Josephum Pa
rentem et Antonium Filium minorennem Gorskie
Actt per eunę Gm Josephum Gorski Parentem suo et
eiusę Filii sui nne plter, Gm Mariannam Druchowska
olim G Francisci Radzienski relictam Contem viduam
Actricem plter, Gsos Josephum Smolenski Camerarium
Trrem Rosanenę et Agnethem Grabianka in vicem Con
iuges Citt et indicentes per Gm Chrisostomum Zielin
ski in scrum Plentem Tandem affectantibus Partibus
reicitur Causa præsens ad sequentes Trno Conservato.

Inter Gsum Antonium Kossobudzki Thesaurariæ Plocenę Actt plter
Perlem Rndmum Albertum Ubysz Canonicum Collegiatæ

Plocenę Citt per Gm Josephum Losowski Gm Thomam Tłubi
cki Citt per Gm Valentinum Strzeszewski Jnscrum Ple
nipotentem ad Obiectas a latere Condemnaones in nume
ro trinas et quiq primam hic in Płonsko in Trnis Com
munibus Feria quinta ante Festum Sancti Martini Pon
tificis, proxima scilicet die octava Mensis Novembris
1781 Anno raone non Extraditionis Labsi Alberti de
Bonis Kossobudy Actt hereditt Subditi cum Bonificatione Carentiae
laborum, secundam in Osto Crenę Plocenę Feria secunda pt
Dcam Jnvocavit Quadrlem Anno currenti raone non Solu
tionis Pœnæ Simplicis quatuordecem Marcar Poll in Con
stitutionem loci standi adiudicatæ, tertiam quoq Jbiq
Feria secunda postridie Festi Sancti Martini Pontifi
cis venerandi scilicet die Decima secunda Mensis Novem
bris Anno 1781 respectu peractar Violentiar omnes ex
pte eiusq Mci Antonii Kossobudzki super eoq Gro Tho
ma Tłubicki obtentas et publicatte teneri eunq Gm
Tłubicki docere de loco standi inductis ex ranibq
non posse Gm Tłubicki constituere sibi locum standi
Judm arbitratur quinimo moderamini Judicii
sui sese subicienę sententiat Judm quatenus Jaę
G Thomas Tłubicki pro qualibet obiecta Conde
mnaone per Pœnam simplicem quatuordecem Mar
car Poll Pti obicienę nempe G Kossobudzki Judicio
autem suo Medietatem earę marcar idq in Instan
ti sub rigore Pœnæ Baonis ex Regro Pœnalium sol
vat habereq locum standi eunq Gm Tłubicki de
clarat, Ptibusq in Negotio Principali experiri man
dat in Experimento Controversiis Ptium pro et contra
illatis exauditis Judm Citaonem Ptis Actt pro Com
portaone literar Missibilium per Gm Tłubicki Citt
ad Rndmum Ubysz directt Parti Citt suum ad Judm
editt decidendo Quoniam G Kossobudzki Comportaonem
literar ad Prlem Rndmum Ubysz in quibusq Obiectis
directt ab eoq Rndmo Ubysz instantaneam Trno suo
concludit et repositionem earę literar in Mensa Ju=
diciali ac extraditionem urget, Proinde Judm supra=
fatum Rndm Ubysz ad Comportaonem literar ad se
directar et repositionem earę instantanee stringit,
et quoniam Jaę Rdus Ubysz hasce literas per Gm Tłu
bicki, sine tamen data scriptas et directas satisfa=

ciena resolutioni Judicii sui comportavit et easq repo
suit Proinde Satisfactione hoc in Puncto adinventa, a
pretensa ulteriori Comportaones suprascrum Rndmum
Perlem Albertum Ubysz Canonicum Plocene liberum
mittit, Ptibusq ulterius Causam prosequi iniungit in
Prosequendo ulterioribus Controversiis exauditis licet quia
G Antonius Kossobudzki Pœnas super Gso Thoma Tłubi
cki pro Circumscriptione suprafatis literis missibi
libus ad Rndm Ubysz directis extendendas Trno suo
concludit et Combustionem pfatt literar missibilium, Cir
cumscriptionem in se reddene infert et pstendit cum ta
men Comparens Gsi Thomæ Tłubicki in hisce obiectis
in pdictis literis exaratis nne principalis sui persi
stendo maones binas et quia primam in nowe Miasto
Terræ Zakrocimene die decima sexta mene Januarii
vatia obiecta in se sonantem, alteram, in Siepre die De
cima quarta mene psene utrasq anno currene ex pte
Comparitione pdicti Gsi Thomæ Tłubicki cone eunde Gm
Antonium Kossobudzki ex parata Copia factas suo in
Judicio reponit et hæcce Obiecta nne Principalis sui
Gso Kossobudzki deducere infert, cum tamen idem com=
parens Splem ad Persistendum in Obiectis Plentiam a Gso
Tłubicki non producit, Persistentiaq in obiecto non nisi ad
Personalem Comparitionem Gsi Tłubicki secure subsequi
potest, Proinde Judm attentis suprafatis maonibus cum
gravioribus obiectis illatis necessariam esse Præfati
Gsi Thomæ Tłubicki utrum in obiecto persistere vult
nec ne Prnalem comparitionem prosequene Judicior
suor Cadentia sub Pœnis legibus Rni Sancitis subsequen
dam censet literas vero in mensa Judicii sui repositas
Gso Antonio Kossobudzki instantanee extradendas iu=
dicat Termino Conservato.

S. Inter Gsos Antonium Thesauranæ Plocene Franciscum Ignati
um Josephum et alterum Josephum Kossobudzkie Bo
norum Kossobudy hæredes Actt per eunde M Antonium
Kossobudzki suo et suprascrorum Actt nne ac inscri
ptum Plentem pter et Gm Thomam Tłubicki Citt per Gm
Valentinum Strzeszewski ad Obiectam Condemnationem
in Raciąż Feria secunda post Dcam Septuagesimæ scili
cet die quarta Mensis Februarii raone non Solutio
nis Pœnæ Duplicis quatuordecem Marcar Polt ex Re

gestro Pœnalium ex Parte Gri Kossobudzki super eodem Gro Tłu
bicki obtentt et Publicatt teneri eundem Gm Tłubicki docere
de loco standi et quoniam moderamini Judicii sui sese
subicit Proinde Judm sententiat Quatenus idem Gsus Tho
mas Tłubicki in Constitutionem loci standi Pœnam Sim
plicem quatuordecem Marcar Poltt Parti obiciene Judicio
vero suo earde Marcar Medietatem Jdq in Instanti sub
rigere Pœnæ Bnis ex Regro Pœnalium extendendo solvat
habereq locum standi eundem Gm Tłubicki declarat, suffici
enti Comparitione ad=inventa Ptibus experiri mandat
in Experimento Trno legitimo adinvento Ptibus Causam
prosequi Jubet, in prosequendo, Quoniam Gsus Antonius
Kossobudzki de Competentia Actionis in Causa Vindi
cationis Labsi mathæi Piątek in Offsa Traditione Bono
rum Kossobudy die 20 Mene 7bris Anno 1776 in Bonis
Kossobudy pro re Mcor Mokrskich per Offm Burge Crene
Ciechanoviene peracta actisq Crene Plocene die 14 Mensis
Maij Anno 1777mo Oblatuata specifice exarati inde=
bite ad Judm psens cone Ptem Cittam promota eandem
Partem Citt non docet, Proinde Judm eundem Gm Kossobudzki
incompetenter agere declarat, Partemq Citt ab Impetitione
in Causa psenti eiusdem Gri Kossobudzki liberam facit
ac pronuntiat D.P.V.

NB. Inter Gsos Josephum Vice notarium Trrem et Crene Franciscum
Camerarium Trrem Ciechanoviene Fratres inter se ger
manos Kozickie Actt per eundem Gm Franciscum Kozicki
suo et Fratris sui nne pltter, Perlem Rndmum Mathi
am Rokitnicki Canonicum Cathæ Plocene Citt pltter, Gsos
Adamum Sieklucki et Valentinum Korzybski, Mathi
am Masszewski Citt pltter, Et quoniam G Vincentius
Sieklucki Cittus præsenti in Trno disparet et se condemna
re permittit, Proinde super eodem Citto disparente Ra
tione Solutionis summæ Trium Millium Flore Poltt una cum
Provisione provenienti in sorte olim Illris Mci Joan
nis Szydłowski Castellani Vissogrodiene per eundem
disparentem ac alios possessa existene Contraventio=
nis Decreto in Fundo suprascror Bonor Korzybie
Witkowice ex nexu Decri Tribli Rni Petricoviene
dein Contraventionisq Decro Judicii psene Commu=
nicationis Documentor inter suprascras Ptes subse
cutt permittitur Condemnão, quæ decernitur additur
et remittitur cum comparene suspenditur Causa psens
ad Convictionem disparentis Terno Conservato Publicatt

Inter M Carolum

Inter M Carolum Sokolnicki Tribunię Plocenę Actt plter et Peril
lustrem Rndm Sylvestrum Zielinski Praepositum Gra
levienę Citt et indicenę per Gm Chrisostomum Zielinski
Inscrum Plentem si quidę mcus Sokolnicki pro Appro
bacone Decreti Condrlis conę Rndm Zielinski Causam
promovet, Jam vero Rndi Zielinski Inscriptio in Rege
stris Judicialibus pro Melioratione Decreti Condrlis
inferius specificata extat Quae Causa sine Combinatione
Actoratuum resolvi et decidi non valet. Proinde Judi
cium Causam psenę ad Inscriptionem inferiorem nu
mero 14 positt ex Pte Rni Zielinski conę M Sokolni
cki factam pro Combinatione Actoratuum et Finali
Disjudicatione utrarq Ptium reicit judicandam D.P.V.

Inter Mcos Martinum Capitaneum Olchovecenę et Ignatium Nico
laum bini nnis Tribunum Zawskrzenę Bolestas Koziebro=
dzkie Fratres inter se germanos Actt et Citt per Gm Jo
sephum Losowski, M Michaelem Bonkowski Vexilli
ferum Raciązienę Citt et Actt per Gm Bonavanturam
Ciołkowski inscrum Plentem, Mcos Joannem Zakrzew
ski Dapiferum Ciechanovienę et Rosaliam de Krasień=
skie invicem Conges Citt et indicentes per eundem,
Gm Joannem Turowski Camnium Trrem Vissogrodienę
Citt et conę Mcos Hedvigim de Karskie olim Mci
Ostaszewski Judicis Crenę Zakrocimenę relictt consor
tem viduam Matrem Caietanum Filium Ostaszewskie
Rosaliam itidem de Karskie olim Gsi Joannis Słotwień
ski relictt Contem viduam atq G Mariam Karska Vir
ginem innuptam Juris=datrices M Joannem Zakrzewski
Dapiferum Ciechanovienę et Rosaliam de Krasieńskie
primi olim Gsi Joannis Szawłowski Collonelli Exer
cituum Rni secundi ad psens voti invicem Conges, M
Martinum Czosnowski Pincernam Droicenę Petrum
Karski, Martinum Capitaneum Olchovecenę et Ignati
um Nicolaum bini nnis Tribunum Zawskrzenę Kozie=
brodzkie Actt plter, M Hedvigim de Karskie olim Mci
Jacobi Ostaszewski Judicis Crenę Zacrocimenę reli=
ctam Contem viduam Matrem et Caietanum Osta
szewski Filium Citt per G Paulum ~~Ostaszewski~~ Ostaszewski, Gm
Petrum Karski Citt per Gm Mathiam Mazowiecki
Gm Mariannam Karska Virginem innuptam Citt per

Gm Joannem Kociecki, Gm Rosaliam de Karskie ob Gsi Joannis Botwinski relictam Contem Viduam Citt per Gm Paulum Zołtowski, M Martinum Czosnowski Pincernam Droiciens Citt per Gm Stanislaum Laguna teneri comparentem a Mcis Koziebrodzkie sufficientius inscribere Comparitionem et quoniam sic comparens sufficientius Comparitionem a Mcis Koziebrodzkie non inscribit, quinimo suos Principales Condemnare permittit. Proinde super eisdem Mcis Martino Capitaneo Olchovecens et Ignatio Nicolao bini nnis Koziebrodzkie Actt ad districtos Actoratus et quidem ad Actoratum Mci Michaelis Burikowski Vexilliferi Raciązien in lucro Eliberaonis a quasis Impetitione MM Koziebrodzkich extendendarumq Pœnar raone tam indebitæ vexæ quam Circumscriptionis Maone per M Ignatium Koziebrodzki lesivæ illata una cum eliminatione eiusq Maonis ex Actis Jam vero ad Actoratum Gsi Joannis Turowski Camnii Trnis Vissogrodiens in lucro decernendar Pœnar respectu Processu in acquietato negotio aggravationis nec non seorsivar Pœnar intuitu Vitiationis Transactionum, approbationisq Earæ Transactionum et Cassationis Maonis ac scrorum Manualium quorumvis decernendæq in Actoratu Ipsor incompetentis Actionis permittitur Condemnatio quæ decernitur additur et remittitur super vero Actoratus Ptes siqui extant Evasio Terminorum et Causæ cum Impositione perpetui silentii cum comparentibus vero Causa præsens suspenditur ad Convictionem disparentium Trno Conservato

Publicatum

Inter Gsum Joannem Turowski C T Vissogrodiens Actt plter Et quoniam Mci Martinus Capitaneus Olchovecens et Ignatius Nicolaus bini nnis Tribunus Zawskrzens Fratres inter germani Koziebrodzkie Citati, psenti in Terno disparent et se condemnare permittunt. Proinde super eisq Citt disparentibus intuitu irrogandar Pœnar respectu ptensæ per vos Solutionis Successionis post olim Mcos Joannem et Stanislaum Collonellum Exercituum Rni Karskie indebite ac vexatorie sui Actoris Processu aggravationis Abjudicaonisq a ptensa Solutione Successionis per olim supra scros Mcos Karskie per Ipos a se Actores ptensa, decernendæq Pœnalitatis raone pmissor in Actoratu vero ostri Ipso

incompe

incompetentis Actionis Declarationis permittitur Con
demnatio quae decernitur additur et emittitur Publicatt
Inter Gm Thomam Zakrzewski Actt plter et Gm Andream Kier
ski et Alexandrum Czachorowski Citt per eund Gm
Alexandrum Czachorowski suo et Gri Andreae Kierski
nne plter, Jos Ludovicum Guthowski et Mariannam
Czachorowska invicem Conjges Citt et Indicem per eund
Maritum suo et Contis suis nne plter, Successores olim Gr
Ignatii Czachorowski Citt per Gm Chrisostomum Zielinski
teneri comparere a Andrea Kierski sufficientius inscribere Com
parition et quoniam Comparens Actum Prlem condemna
re permittit Proinde super eod Citt in huius ulteriorib
fortis finalis faciend Executionis decernendq Penalita
tis pro Contravention Decr injuncte Communicati
onis Documentor in Negotio vero Principali Cassata
Complanatione inter Citt et olim Gm Rosaliam de Star
czewskie olim Gri Stanislai Czachorowski Conter seu
utrosq Conjges ab una, et Actt pte ab altera die ulti
ma Februarii in Anno 1758 suo Respectu Commuta
tionis Bonor Cwillinar et Portionis Sortium Bonor
Zbyszyna Vigore Juris natura conservatt eadq
Sortium et Bonor cum dando Calculo Deoccupatio=
nis Pretensionum Fundi Bonificationesq Rer mobi
lium et Inventaror Extraditionis Summar si qua
Citto Concernerent Evationis in actorat vero
Ptis Citto si qui extant evadionis Trnor et Causa
permittitur Condemnatio quae decernitur additur et
remittitur cum Comparens vero Causa praesens de
spenditur ad Convictionem disparentis Publicatt
Andreae Kierski Sufficientius Comparitionem non visi nobis Quia nime.
Inter Gm Joannem Turowski J V Spr Actt plter et quoniam
M Ignatius Nicolaus bini nrjs Kozielbrodzki Tribunal Za
wskrien Citt praesenti in Trno disparet et se Condemna
re permittit Proinde super eod Citt disparen Ane Adjudica
tionis a Petenda Solutione Summa Septem decem Aureor
Hung et Tyrn Tredecem Polt ad Bona Karsy Actt haered
sese non regulantis decernendq incompetentis Actionis
ac eliberationis a quavis impetitione Bonor Karsy Ser
mittitur Condemnatio, quae decernitur additur Publicatt

Actum in Plonsko in Terminis Communibus Terre=
stribus Plocensibus Districtuum Plonscensis si=
mul et Raciąziensis Feria secunda post Festum

Pro Actore in Bonis Thyszyna et occasione actus Citationis Bonorum Cessionis Jussu
natione Confecta ad Curia Actoris Per Cwillinar

Sanctissimæ et Individuæ Trinitatis proxima scilicet die Vigesima Septima Mensis Maij Anno Domini 1782 Celebratis.

Inter Mcum Albertum Pininski Dapiferum Cremenecenę et vice Capitaneum Crenę Luceorienę et Gm Joannem Turowski Camnium Trrem Vissogrodienę Actt per eunę Gm Turowski suo et Mci Pininski nne ac Inscrum Plentem plter Mcos Franciscum Lugowski Pincernam Sieprcenę et Mariannam de Pinińskie invicem Conges Parentes Lugowskie Justinam de Lugowskie Mci Adami Łączyński Camerarii Granicialis Plocenę Contem seu utrosq Conges Cittos et indicentes per M Łączyński suo et supra scriptorum Cittor nne plter, Judm decidendo Ternum Partes Actoreæ Causam psenę affectantibus Partibus reicit ad Sequenę T. C.

Inter M Albertum Kosiński Pincernam Zawskrzenę Actt et Citt per Gm Chrisostomum Zielinski inscrum Plentem Perlem Rndmum Albertum Ubysz Canonicum Collegiatæ Plocenę Cittum et Actorem per Gm Josephum Łosowski legitimo Terno adinvento, Judm Partibus Causam prosequi jubet in Prosequendo Judm decidendo Ternos Partium utrarq Controversiis earę exauditis licet quidem Pars Actorea pro Extraditione Laboriosi Thomæ Kapusciak de Bonis Wierzbowo Subditi Partem Citatam convenit cum tamen eadem Pars Citt pfatum Laboriosum in Bonis Osiek Possesioni suæ subiectis cum Labsa Conte Cmethonissa unica nuptum esse infert, Proinde suspensa tantisper Extraditione eiusę Subditi per Ptem Actt ptensæ necessariam esse Statuitionem eiusę Labsi Thomæ Kapusciak de Bonis Wierzbowo Subditi prosequenę Judicior suor Cadentia ex alternata in Raciąż celebranda Per Perillrem Reverendmum Ubysz Cancum Collegiatæ Plocenę subsequenę Judicium censet Terno Conservato.

Inter Mcos Josephum Thesaurarium Ciechanovienę Patruum Antonium Thesaurariæ Plocenę, Ignatium Franciscum et Josephum Minorennes Filiastros Kossobudzkie Actt per eunę M Antonium Kossobudzki suo et suprascriptor ~~Antonium Kossobud~~ Co-Actor nne plter, Et quoniam Mci Theodor Senator Zacrominenę et Ludovi

cus Pincernida Gostinensis Mokrscy Domini et nbles Josephus et Albertus seu alterius nnis Zebrowscy Josephus Purzycki, Casimirus Lysakowski quorumvis nnum Szymplenski Markiewicz Famulum Citti psens in Trno disparent et se condemnare permittunt Proinde super eodem Citt disparente ratione Contraventionis Decreto decernendaeq Poenalitatis respectu attentatar Violentiar ac in Sublationem Processus, ad inveniendaeq Bonificationis quarvis Praetensionum, Solutionisq taxae Vulnerum in lucro ultimariae fortis finalis ac indilatae faciendae Executionis, quae decernitur additur et remittitur. Publicatt

Inter m Casimirum Michaelem in Rokitnica Rokitnicki Succamerarium Sae Regiae mattis Actt plter et m Albertum Pininski Dapiferum Cremenecens et Vice Capitaneum Crens Luceoriens Citt per Gm Joannem Turowski Camnum Trrem Vissogs Actis Crens Luceoriens die 24 Januarii Anno psens Inscrum Plentem teneri Ptem Actoream docere Ptem Citt de Terno et Contentis Citadnis suae docuit prosequantur in Prosequendo movit Comparens Mci Pininski ad Judicia Tribunall Rni non admissa, quoniam in Causa psens per Scriptum rescissivum de data eius die quinta Junii Anno 1754 Lublini per m Pininski protunc Regentem Terrem Novogrodens ad psens Dapiferum Cremenecens et Vice Capitaneum Crens Luceoriens in rem olim Mci Stanislai Przeciszewski Vexilliferi Plocensis cum offerenda retro donatione Bonor Stawiszcza Rejowka et alior cum attinens datum Responsio in Casu renitentiae in quolibet Judicio Terri vel Officio Crens tum Judiciis Tribunall Lublinens aut Petricovien in se coassumpta probatur. Proinde Causae huic foro competenti adinvento Judm Ptibus pcedere mandat, movit Comparens Mci Pininski Citati ad Judicia Tribunall Rni non admissa tandem quoniam Comparens Mci Pininski Dapiferi Cremenecens et Vice Capitanei Luceoriens Citati pt introductum Negotium factasq Controversias ab inscripta Comparitione recedit et suum Prlem Condemnare permittit Proinde super eodem m Pininski

Dapifero Cremenecenę et Vice Capitaneo Luceorienę
Citto permittitur Condemnatio idq in Terno ex Ci
tatione ad Judm Pvens edita devenienti Cassata
resignatione super hæredittem Bonor Stawiszcze
Stawiska Rejowka Rakowiec Rudnia Wysokie
Kolbiczów in Pltu Kijoviæ districtu vero Zytomiri
ensi consistenę Lublini in Actis Tribunalis Re
gni Feria 4 post Festa Solennia Sacri Pente=
costen Anno 1754 per m Stanislaum Przeci
szewski Vexillifer Plocenę moderni Actt Avun
culum Germanum in rem Mci Pinińskii ptunc
vice Notarii Trris Novogrodenę ad Pvens Dapi
feri Cremenecenę et Vice Capitanei Crenę Luceorienę
accepto prius scripto rescissivo recognita lucrum
retro faciendæ Donationis in rem et Prnam Acto=
ris uti olim Mci Stanislai Przeciszewski Suc=
cessoris naturalis et ab aliis Consuccessoribus
Przeciszewianis Substantiæ in Pltu Kijoviæ exi
stentis Jurisquesitoris ad mentem scripti rescis
sivi die quinta mensis Junii Anno 1754 Lubli
ni datuati et Coram Actis quibusvis recogno
scendæ decernendæq Pœnalitatis ratione contraven
tionis Pmisso rescissivo scripto Abjudicationisq
ab hæreditate Pmissor Bonor Stawiszcze cum atti
nentiis illegaliter per Cittum Ptensa cum dan
do de perceptis Proventibus Calculo idq sub Pœ=
na Bationis quæ decernitur additur et remittitur

Publicatt

Inter Mcos Albertum Pinińskii Dapifer Cremenecenę et
Vice Capitaneum Crenę Luceorienę tum Joannem
Turowski C T Vissogrę Actt et Citt per eunę M
Joannem Turowski suo et M Pinińskii nne ac
inscrum Plentem plter, Mcos Franciscum Lugowski
Pincernam Sieprcenę et Mariannam de Pinińskie
Conges Parentes Joannem Simonem in Exerci
tu Rni Vexilliferos Justinam Mci Adami Łą
czyński Camnii Grnalis Plocenę Contem et Mari
annam Virginem innuptam Filios et Filias Lu
gowskie ac eunę M Łączyński Citt et Actt

per supra

per suprascriptum m Laczynskii suo Contis et Judi
ctod meor Lugowskich nne et in virtute Spti
Plentid plter affectantibus Partibus reicitur
Causa prævens ad Sequentes Trno Conversato
Inter Gnor Theresiam Gsi Antonii Kostecki magdalenam Gsi Jo
annis Kowalskii Contes Sorores inter se germanas
Lewickie ac eor maritos actr per manum Lucam Omia
Kowalski Capsierem Thesarii Rei invictum Plentem Certm
Rdm Gregorium Gostkowski Canum Cathe Plocens
Citt et core Celsissimos Principes Czertwertyńskie
ac meos Skarbki actt plter, m Joannem Gostkow=
ski Thesaurarium Bracławiens Citt per m Antonium
Gostkowskii Filium m Onuphrium Bromierskii Capi=
tareum Plocens Citt per Gnm Stanislaum Turowski
ffrem m Simonem Wierzbicki Palatinum Larcicien
mei Michaelis Skarbek Tutorem Citt per Gnm
Stanislaum Laguna quoniam prævens in Causa
Summario Processu prima quidem in Pdonisko Feria
sexta post Festa Solennia Sacri Pentecosten pda
scilicet die decima nona mens maij Anno 1780
in tuitu non Solutionis Summæ novemdecem
millium Ducentor Florenor Polt per m Kuklarskii
modernor actt asserculum germanum in obli
gationem Bonor terzeczanowo expositæ, altera
Feria tertia post Festum Sanctor Simonis et Judæ
Apl scilicet die 30 Mensis Octobris Ao 1781
in ibus et ratione eiusdem Tertia Feria quinta post
Dcam Septuagesimæ pcta scilicet die 31 mensis
Januarii Ao 1782 in Raciąż Omnibus suo in Judi=
cio ex Pte Gnor Kosteckich et Kowalskich super
ptatis Celsissimis Principibus Michaele Ale
xandro binis nnis Swiatopełk Czertwertyńskis
Succameranis Sae Rae multis Capitaneo Tuszy
nensi et Constantia de Truchentanty primi olim
ffilii mei Joannis Skarbek Castellani Jus Vladisla
viens secundi ad Gsens voti invicem Congibus
victrico et matre tum mais Eugenio Gaspare et
Michaele Fratribus inter se germanis Skarbki
Privignis et Filiis Bonor Oppidi Drobin ac ter
czanowo Hæredibus respective ptatæ Summæ

novemdecem millium Ducentor Flor Poll obtentis,
suprascri tam Celsissimi Principes Czertwertyn
scy Conges quam Mci Skarbki pfator Bonor hære=
des plenarie convicti esse probantur, nec non
et a Perllri Rndmo Gregorio Gostkowski Canco Cathe
Plocen Bonor krzeczanowo Obligatorjo Possessore
super eisq Celsissimis Principibus Czertwertynskie
et Mcis Skarbki hæredibus in lucro Evictionis
ab impedimento Succcrum Kuklarscianor Conde
mnatio obtenta reponitur. Proinde non obstante
Contumacia eorq Celsissimor Principum Czer=
twertynskich ac Mcor Skarbkow Hæredum Pti=
bus ad psens comparentibus Judm negotium indu
cere mandat, in Inductione negotii Quoniam Gsæ The=
ressia, Gsi Antonii Kostecki, Magdalena Gsi Joan=
nis Kowalski Sorores inter se germanæ Lewi=
ckie, modernæ actrices, competentiam sui Actora=
tus Documentis et quidq primo olim M Thomam
Kuklarski Thesaurarium Orszanen ex olim Mcis
Michaele et Marianna Kuklarskie Gubernatoribus
Ostropoliensibus legitimis Congibus testantibus
Libris Metrices Baptisatorum sub die tertia Augusti An
no 1723 per Rndm Patrem Adamum Gołosowski Missiona
rium Połonen Societatis JESU factis die vero quinta Au
gusti 1750 per Rndm Lukawski Præpositum Połonen
Officiose extraditis ex Sigillo eiusq Ecclesiæ communi
tis steriliter vita functum processisse, eunqq M Thomam
Kuklarski Thesaurarium Orszanen circa Obitum sui Testa
mento ultimæ suæ Dispositionis die vigesima prima Ju
nii Anno 1770 in Bonis Demkowice conscripto tam Te
statoris quam Amicor Propriis subscripto et ad Acta Cren
Capitl Vinnicensia Año 1779 die vigesima sexta Mensis
Januarii modo Oblatæ porrecto Gm Catharinam Ku=
klarska Gsi Joannis Lewicki Contem prout et ex eius
Libris Metrices mortuorum, in Judicio repositis apparet,
pro Sorore germana agnovisse, et eidem Sorori suæ, ac
eius Successoribus Fortunam suam et omnem sup=
pellectilem domesticam disposuisse in virtute cuius
Dispositionis repositis binis Complanaõnibus, prima

ex Actis Crenę Vinnicenę Pltus Bracłavienę die sexta
Mensis Maij Anno 1780 Inter Gsas Theressiam de
Lewickie Kostecka, et Magdalenam itidem de Lewi
ckie Kowalska in Assa suor Maritor ab una et M
Ignatium Skipos Tribunum Ostrovecenę pte ab altera
intuitu Quotae Octodecem Aureor Hungaricall tanquam
olim Mci Thomae Kuklarski Thesaurarii Orszanenę
Gsis Kostecka et Kowalska Sororinis germanis pt
sterilia eius fata debitae, altera Inter easdę Gsas Ma
ritatas cum suis suprascrs Maritis ex una et
Mcum Michaelem Chryniewicki Capitaneum Baren
cenę Parte ab altera intuitu Praetensionum ex disven
ditione sortis Bonor villae Chryszek in Pltu Podoliae
et districtu Laticoviensi sitt scriptis per olim M Capi
taneum Barcenenę olim Mco Thomae Kuklarski Thesau
rario Orszanenę assecuratamm Pululantium ex rac
ne Emissionis Summae propter suprafatos Succcrs
Kuklarscianos in Bonis Krzeczonowo modo Obliga
torio expositae ex Aresto in Praetensionibus suis per
eundem M Capitaneum Barcenę ad pfatas Gsas Ko
stecka et Kowalska formatis imposito ex eisdę
Actis Crenę Vinnicenę Pltus Bracłavienę sub
die decima nona Mensis Octobris Anno eodę
utrisq authce emanatis suprafatas Gsas Theressi
am Gsi Antonii Kostecki, Magdalenam Gsi Joanis Ko
walski Contes sorores interse germanas Lewickie
olim Gsor Joannis Lewicki et Catharinae Kuklarska
Coniugum Filias olim vero M Thomae Kuklarski
Thesaurarii Orszanenę Sororinas germanas et post
sterilia eius fata directas Successtrices olim vero
Gnosor Michaelis et Mariannae Kuklarskich Conju
gum Neptissas quibus modo suprascriptis atten
tis deductionibus easdem pro Competentibus A
ctricibus Agnitis Judm partibus Comparenę respon
dere mandat in respondendo, quoniam Judicio
suo probatur olim M Thomam Kuklarski The
saurarium Orszanenę modernar Actricum Avuncu

lum germanum sterilitter vita functum mediante Contra
ctu Obligatorio inter Illm M. Joannem Chrabia a Gora
Skarbek Castellanum Junivladislaviens. et Capitane
um Tuszynens. Bonor. krzeczanowo in Pltu Plocens.
districtu Raciązien. ex sitt. heredem ab una et eund.
M. Thomam Kuklarski Thesaurarium Orszanens.
pte ab altera pro Summa Novem decem Milli
um ducentor. Flor. Poll. intuitu pfator. Bonor.
mito in Bonis Drugie die vigesima quarta Mensis
Januarii Anno 1772 datuato manibus Contrahen
tium propriis subscripto Actis Crens. Ciechanoviensi
bus Feria quarta in Crno Festi Sancti Mathei Apo
stoli nempe die vigesima sexta Mensis Februa
rii Anno eod. oblatuato et denuo die decima tertia
Mensis Maii Anno 1776 per Gm Antonium Kostecki qua
Succorem ex prli sui Comparitione in acta Crens.
vinnicens. de tenore ingrossato pfatam Summam
in Bona pmissa exposuisse, et in virtute eiusdem
Contractus obligatorii pfatum olim Mcum Thomam
Kuklarski in Bona pfata krzeczanowo per MR
JP. Albertum Dymek de villa Wola Laszewska
Authum et Jurall. sub Actu Feriae quintae post
Festum Purificaonis B. V. Mariae Coram Actis Crens.
Plocens. facta recognitione eod. Anno Offse intromis
sum esse, tamen pmissa Bona krzeczanowo sibi Con
tractu obligata testans. literis sub die quinta Men
sis Augusti Anno 1772 ex Oppido Torun ab Illri
Mca Chrabina Skarbkowa Castellana Junivladi
slaviens. protunc relicta vidua ad eund. M. Thomam
Kuklarski scriptis et per Gm Antonium Kostecki
Actis Crens. Opocnens. Feria quarta post Festum Vi
sitaonis B. V. Mariae proxa scilicet die sexta
Mensis Julii Anno 1774 oblatuatis in sui Pos
sessionem non rehabuisse, et Summam pmissam
eiusd. Mci Kuklarski propriam ob subsecuta fata
olim Mci Skarbek Castellani Junivladislaviens.
iure ~~[illegible]~~ debitoreo circa omnia
Bona Skarbkoviana super remansisse ac post Illrem
Mcam Constantiam Chrabina de Pruchentalty olim

olim Illris mci Skarbek Contem relictam viduam in
Deportaonem oneris Bromiersciani Contractum sub
alternum obligatorium et quidq Intuitu Bonor krze
czanowo pro Summa Triginta iam autem Swir
czyno pro Summa Viginti millium, Florę Poll cum
Perllri Rndmo Gregorio Gosthowski Canco Cathae
Plocenę sub die sexta Menę Julii Anno 1773 Var
saviae misisse et eisq Actis Crenę Varsavienę Feria ter
tia post Fm visitaonis GV Mariae scilicet eadem
die quo et Contractus Conscriptus per utrasq Ptes
roboratum esse et ad Acta Crenę Plocenę Feria se
cunda pridie Festi Sanctae margarethae ~~Virginis~~
~~et Martyris~~ scilicet die duodecima mensis Julii An
no eodq modo Oblatae porrexisse et in virtute
eiusq Contractus Inscriptionem Obligatoriam
sub uno eodqq Actu quo et roboratio Contractus
in rem eiusq Perillris Rndmi Gosthowski Cano
nici Cathae Plocenę per canę Illrem mcam Skar
bkowa Coram eisq Actis Crenę Varsavienę reco
gnovisse, m autem Adamum Bromierski Ve
xilliferum Ptus Plocenę et Mcos Constantiam
de Pruchentauty Matrem Eugenium Gasparum
et Michaelem Skarbki olim Illris mci Joannis Co
mitis a Gora Skarbek Castellani Junivladisla
vienę Filios de Summis Binis prima triginta
millium Originali altera simili Summa Tri=
ginta millium Provisionali Florę Poll de Ma
nibus pdicti Pillris Rndmi Gosthowski Canonici
Cathae Plocenę levatis Coram Actis Crenę Plocenę
Feria secunda ~~pridie Festi~~ Pridie Festi Sanctae Mar
garethae Virginis et Martyris nempe die duode
cima mensis Julii Anno eodq acquietasse et in
hucusq suprafatum Canonicum Plocenę Bonapre
missa krzeczanowo cum attinentiis sui obliga
toria Possessione pacifice possedisse post Fataq olim
mci Thomae Kuklarski Thesaurarii Orszanenę
Gras Theressiam Gri Antonii Kostecki et Magda
lenam Virginem innuptam Lewickie qua Successi

ces per Gm Josephum Pepłowski ex Commisso eidem
dato tam conę Celsissimos Principes Czertwertyn
skie Conges Matrem et Victricum ac Mcos Sarbki
Bonor Krzeczanowa hæredes quam Perillrem Rndum
Gregorium Gostkowski Cancum Cathę Plocenę eorum
Bonor Obligatorium Possessorem intuitu non Exoluti
onis Pmissæ Summæ Kuklarscianæ Originalis
nec ab eadę Provisionis velle Pensitationis Ma
nifestaore Coram Actis Crenę Tribus Plocenę in
Siepro Sabbo post Dcam Jubilate scilicet die
vigesima secunda Mensis Aprilis Anno 1780
quærulatas fuisse et eo ex mutuo pro Solutio
ne Summæ Pmissæ actionem ad Psens Judm movis
se et ibidę Ptem ad Psens contumacialiter sesisten
tem plenarie convictam probasse, quo circa studen
do Justitiæ et æquitati, Summa Pmissa Kuklar
sciana Novemdecem Millium Ducentor Florę Poll
licet, ad Contractum Obligatorium accomodata tamen
non Possessa pro simplici debito agnita Jure vero
Obligatorio Perillris Rndmi Gostkowski Canci Cathę
Plocenę uti in Deportatione antelationis Oneris Con
tracto nihil quidquam impediente Judm sententiat,
quatenus tam Celsissimi Principes Michael Alexander
bini nnis Swiatopełk Czertwertyński Capitaneus
Tuszynenę et Constantia de Pruchentauty primi
olim Illris Mci Skarbek Castellani Juni Vladisla
vienę ad Psens invicem Conges ex vi Jurium Con
sortialium Victricus et Mater, quam Mci Eugeni
us Gaspar et Michael Skarbkowie Pfati Illris
Mci Skarbek Castellani Jn Vladislavienę Filii Bo
norum Oppidi Drobin hæredes emundando præfa
tor Bonor Drobin Possessionem Summam Ptactam
novem decem Millium Ducentor Florę Poll una
cum Provisione ab ultima quietatione perqui
que a Centum computanda in et pro die decima
Mensis Junii in Anno Psenti ventura Coram Actis
Crenę Plocenę idq sub Pena Baonis in Casu Contra=

ventionis circa mãonem faciendę Publicanda ad Quieta
tionem Ptis Actt sive eius Splis Plentis solvant et rea=
liter enumerent Quita pœna quatuordecem Marcar
Poll Pti in Trno Solutionis Pfixo et sub rigore eodę
Judicio suo per medium in Instanti sub solito rigore
solvenda in Sublationem vero Trinarum Condemna
tionum supra de Actu exaratar pro quaque eardem
per Pœnam Duplicem quatuordecem Marcar Poll Pti
in Trno ut supra et sub simili rigore Judicio
suo per medium in Instanti sub seorsivo rigore
itidę exolvant. Quo vero spectat Pertrem Rndmum
Gosthowski Cancum Cathę Ploanę cum eius Jure
obligatorio in Bonis krzeczanowo servienę ac M
Joannem Gostkowski Thesaurarium Bracławienę
ad Psenę Causam indebite involutum a quavis
impetitione Succorum kuklarscianor Judm
liberos facit et pronuntiat. D. P. V.

S. Inter M Paulum Zołtowski vice Notarium Trrem Plocenę Domi
num et Nblem Joannem Czachorowski Famulum
Actt per eunę Dnum suo et Famuli sui nne plter
Gros Martinum Tanski et Hedvigim karwowska, primi
olim Gri Clementis Męczyński secundi olim Gri ko=
złowski tertii olim Nblis Alberti Bębnowski, ad pre
sens voti quarti eiusę Nblis Tański Contem ali
as invicem Conges Citt et Actt per eunęs Marti=
num Tański suo et Contis suę nne plter quo ad
Actoratum eorę Gror Tanskich conę M Zołtowski
Directum teneri eosę Gros Tanskie, docere M Zołtow=
ski de Trno et Contentis Citaonis suę, et quoni
am docuerunt Proinde Ptibus Combinatis Actoratibus
Judm Causam prosequi jubet in prosequendo deci
dendo Ternos Ptium utrarq et larę Controversiis
Ptium exauditis, Siquidem Causa Psens sine In
quonibus decidi nequit, Proinde necessariam esse
Inquonem per Ptem utramq pro sequenę Judicior
suor Cadentia ex alternata in Raciąz celebranda
ad Contenta mãonum et Ternor utrarq Ptium Ex
pediendam Judm censet Trno Conservato.

Inter Gm Gaspar̃um Kociełki Dnum et Labsum Hiacinthum de Bo
nis Borzewo Subditum actt per Gm Valentinum Jozefo=
wicz et Gm Simonem Karwowski Citt pl̃tes de Trno et
Contentis docuit pseguantur, in prosequend Coram Judi
cio Spsal̃ comparere, et secum Controvertere, quar Ptium
Controversiis in Judm suum inductis exauditis, Judm
Citatorem Ptis actt pro Solutione Summæ triginta
sex Florr Polt Pti Citt suum ad Judm editam decidend
licet quia Pars actt nempe Labsus Hiacinthus de Bo
nis Borzewo subditus Gm Simonem Karwowski Citm
pro Solutione Quotæ duor aureor hungaricalt ad Com
pactum verbale Go Karwowski accomodatt, Trno suo
ad Judm spsal̃ edito convenit, cum Gsus Karwowski
Citus Quotam unius aurei Hungr iam exolutam in
fert non nisi quotam alterius aurei hungr superre=
stasse Labso Hiacintho allegat et se eo intuitu
ad Evasionem Juratoriam trahit, Proinde admissibi
li eod Go Karwowski admvento additur Mlis Ju
dicialis ad pronuntiand Jurti Rotham prout
Quotam unius aurei hungaricalt ex quota du
orum aureor hungr a Labso Hiacintho accomoda
ta superestantem eidr Dbso Hiacintho exoluit non
nisi Quotam unius aurei hungr eidr Dbso Hia
cintho superrestavit, ad Persolutionem cuius Quo
tæ unius aurei hungr teneatur. Deus et Sancta Je
sus Christi Passione in Spmisso adiuvante Spstitit
Gsus Simon Karwowski rotha supraver̃a per Ju=
dicium suum deprompta qua attenta Comproba
tione sententiat Judm quatenus Gsus Simon Kar
wowski Summam superrestantem unius aurei
hungr in et pro Vigilia Festi Nativ Sancti Joannis
Baptæ in anno Spsal̃ indicend Coram actis Cte Plo
cend sub Penalibus in Casu Contraventionis circa
Mandatum in ibid faciend Publicanda ad manus
et quietationem Dbsi Hiacinthi de Bonis Borzewo
Subditi in Apa Labsi Gaspari Kociełki agend solvat
et realiter enumeret, Quitat Pena Trium marcar
Polt Parti in Termino Solutioni Spstito et sub Si

f Jenen Ptium ad Dnem Ptem Cit

gore eod Judicio suo totidem praxi juris Solvendi D.F.V.
Inter Gm Gasparum Kwiecki et Labsum Hiacinthum de Boni Bo
rzewo Cmethanum: Subditum Actorem per Gm Valenti=
P.S. rium Jozefowicz, et quoniam J Stanislaus Karwow
slii Citatus fuerit in Trno disparet et se condemna
re permittit Proinde super eod Citt disparente ra
tione Solutionis duarte triginte Flor Polk prout Bo
ve modo licitato accepto proventiendi permittitur
Condemnatio quae decernitur additur et remed Publicatt
Inter eadem Simonem Koshutczyńskii Actt per Gm Valentinum Joze
fowicz Famatum Neophitum Joannem Terzyzanowskii
Citt per Gm Constantinum Brudzieńskii, Et quoniam Per
fida et Infidelis Rachel Leyzorowa Citt. fuerit in Trno dis
paret et se condemnare permittit Proinde super eadem
Citt disparenti ratione non Solutionis Summae pro
Italicibus modo licitato tam per Famatum Terzyzanow
skii quam Infidelem Rachel Leyzorowà a 6 Actt acceptis
fuerint permittitur Condemnatio quae D.a.et R. Publicatt
Kum comparat vero Cautione suspenditur D.F.
Inter Gosr Martinum Parentem Jakobum et Helenam Minorennes
Filium et Filiam Guthowskie Actt per eundem Parentem
suo Filii et Filiae suae Minorenne pter et Gm Martinum Le
morowskii Citt pter Coram Judicio fuere comparens et
sedium jud ter controvertens quod Pkum Controvensi
is in Judm suum inductis exauditis Judm Trnum per
Decretum anteacti Judicii sui inter Dtes modernas plato
post expletum Juris Judicium super communicata Documenta
Disjudicationem Causae in sequens Cadentia conservatt
decidendo licet quidem Pars Actorea nempe Gosr Guthow
ski Solutionem Summae Octingenarum Tyrnensium Polk Interci
sa Nuptiali in anno 1771 confecta in vim exdota
tionis Dnae Salomeae Komorowska Gri Martini Guthow
skii Conthoris per Gosr Martinum et Michaelem Le=
morowskie assignata Item Citt Trno suo fuerit ad
Judm edicto convenit et eo in Puncto Exolutionem pre
tacta Summae exposcit cum tamen Pars Citta repo
sitis Inductionibus et quidem prima Coram Actis Prae
sentibus Feria secunda in Vigilia Festi Visitatio
nis BVMariae id est die septima Mensis Julii An
no 1771 per Gm Evam Komorowska Gri Antonii

Gutkowski Contem in rem Gsor Justinae de Ciecierskie et
Michaelis atq Martini Fratrum inter se germanor Ko
morowskich super Summam quingentor Tyrę in Vim
Exdotationis concernenę altera quoq itiae Coram Actis
Crenę Plocenę in Mława locatis Feria tertia in Vigilia
Festi Visitaonis GV Mariae id est die prima Mensis Julii
Anno 1777 ex post Gsae annae Komorowska Gsi
Pauli Chądzeński Contis in rem supraspecificatt
Gsor Komorowskich super Similem Summam Quin
gentor Tyrę in Exdotationem Gsae Annae Komorowska
exolutam rnitis tum Maonibus binis suprascram In
tercisam Nuptialem Anno 1771mo confectam vitiantibq
impossibilem Exolutionem pfatae Summae Octingen
tor Tyrę infert et eo intuitu Sublationem suprafatae
intercisae Nuptialis allegat, et juxta alteras suis
Sororibus Solutionem Summae Quingentor Tyrę ad
normam Gsar Gutkowska, Chądzyńska Gsis Gutkow
skim Actt solvenę offert. Proinde Judm consideratis
pmissis. Ptium illaonibus et deductionibus, attentoq
eo quod binae Sorores tantum per Tyrę Quingentos
in vim dotis levaverunt, restricta suprascra Interci
sa nuptiali in Anno 1771 conscra non posse ma
iorem Summam, quam Summam Quingentor Tyrę
Gsos Gutkowskie Actt ad mentem Quietaonum de
levatis binis dotibus recognitis a Gso Martino
Komorowski Citto ptendere sententiat inungendo
quatenus Gsus Martinus Komorowski Citt Summam
ptactam Quingentor Tyrę quemlibet Tyrę Trigin
ta Sex grossis numerando in vim Exdotationis
olim Gsae Salomeae de Komorowskie Gutkowska mo
dernor Actt Contis et Matris debitam per Judm
suum restrictam in et p Vigilia Fti Nattis Sancti
Joannis Baptae ad pscrent Coram actis Crenę Plocenę sub Pae
na Bnis in Casu Contraventionis circa Maon=
in ibiae facienę publicanę una cum Provisione
ab Anno 1771 provenienę ad Authcam Quieta=
tionem Ptis Actoreae et quidem Originalem pvia

locatio-

locatione iam vero Provisionalem ad manus Gsi Martini Gutkowski solvat et realiter enumeret Tuita Pœna Trium Marcar Poll Parti in Terno Solutioni præfixo et sub rigore eodem Judicio suo totidem Praxi Juris solvenda D P Vigore.

Inter Gm Bartholomæum Nadratowski Actt et Citt plter, Gm Laurentium Nadratowski Citt et Actt plter Judm decidendo Citaones Ptium utrarq suum ad Judm edictas Controversiis Ptium Exauditis, quoniam anterius Decretum Judicii sui Feria secunda post Fm Omnium Sanctorum proxima scilicet die quinta Mensis Novembris Anno 1780 hic in Płońsko inter easdem Ptes platum ex Judlter inter se facta Compositione subsecutum esse probatur. Proinde standum eidem Decro Judm per Omnia adinvenit injungendo quatenus suprascriptus Gsus Bartholomæus Nadratowski Citt Summam Quingentorum Quindecem Florenorum Poll decreto præmisso supra de Actu exarato Gso Laurentio Nadratowski adjudicatam una Cum Provisione are Judicata per quinque a Centum computanda in et pro Vigilia Festi Nattis Sancti Joannis Baptæ in Anno præsenti incidenti Coram Actis Crenæ Plocenæ sub Pœna Banitionis in Casu Contraventionis circa mãonem faciendam Publicanda Pti Actoreæ solvat et realiter enumeret, Tuita Pœna Trium Marcar Poll Parti in Terno quo supra et sub rigore eodem Judicio suo per medium Praxi Juris Solvenda, pro Contraventione vero eidem Decro ac in Sublationem Condemnationis in Trno satisfactorio obtentæ Idem suprafatus G Bartholomæus Nadratowski Citatus pro Trno suprascripto, et eisdem Coram Actis Pœnam Quadruplicem Quatuordecem Marcar Polonæ Pti Actt et sub simili rigore Judicio suo earum Marcar sub seorsivo rigore ex Regestro Pnalium extendendo itidem exolvat, Movit Gsus Bartholomæus Nadratowski Citt ad Judicia Rni Petricoviensis non admissa.

Actum in Płońsko in Terminis Communibus Terrestribus Plocensibus Districtuum Plonscensis

simul et Raciązienſis Feria tertia poſt Feſtum San
ctiſſimæ et individuæ Trinitatis proxima ſcilicet
die vigeſima octava menſis Maij Anno Domi
ni 1782 Celebratis.

Inter Gros Joſephum Salomeam G Joſephi Sumiński Evam
G Valentini Cieſlinſki Roſaliam Gſi Adami Białłoſkur=
ſki Conſortes Fratrem et Sorores inter ſe germanos Oſie
ckie Actores per eunq Gm Joſephum Oſiecki ſuo et ſupra=
ſcrorum actorum nre et pr virtute Plentiar pter Mcos Romualdum
Camerarium et Paulum Judiciæ Tres Viſſogrodienę Fratres
inter ſe germanos Kadłubowſkie Citt per Gm Mathæum
Krzywkowſki Inſcrum Plentem ſufficienti Comparitione
adinventa Judm Ptibus experiri mandat in Experimen
to Controverſiis Partium exauditis. Quoniam Trnus a
Parte Actt vacantibus Judiciis Tribus Viſſogrodi
enſibus Parti Cittæ ex re propinquioris Fori ſuum
ad Judm hac in Cauſa editus reponitur. Proinde Foro
Cauſæ huic competenti adinvento Judm Ptibus pro
cedere mandat, in procedendo ulterioribus Partium
Controverſiis exauditis Judm decidendo Citationem
ex Pte Gror Joſephi Salomeæ Gſi Joſephi Sumiński
Evæ Gſi Valentini Cieſlinſki, Roſaliæ Gſi Adami
Białoſkurſki Contum Fratris et Soror Oſiechich
actorum conę Mcos Romualdum Camrium et Pau
lum Judiciæ Tres Viſſogrodienę olim Mci Pauli Ka
dłubowſki Judicis Terrae Viſſogrodienę Filios Citt
pro Solutione binar Summar unius Tredecem mil
lium Quingentor viginti quatuor Florę groſſor
ſex Poll ſolimet Gro Joſepho Oſiechi debitæ, alteri
us Sexdecem Millium Trecentor Septuaginta
Duor Florę groſſor ſexdecem et ſolidorum duorum
Poll eiuſdę Gſi Joſephi Oſiechi Sororibus et Soro
rinis pvenienę, pvia locatione Summar mil
liebrium pvidenda cum Pœna luita Quatuorde
cem marcar Poll ſuum ad Judm editam decidenę
Quoniam ſupraſcræ Summæ non tantum per Com
planationem in Bonis Zaborowo die vigeſima

prima mensis Augusti anno 1781 sub tractu agita
tæ Condnis in eisdem Bonis Zaborowo Inter Mcum
Paulum Kadłubowski Judicem Trrem Vissogrę olim
Mcorum Alberti Kadłubowski et Ludovinæ Jaroszew
ska Congum Filium quondam olim Mci Pauli Fran
cisci bini nnis Jaroszewski Succamerarii Pltus
Plocenę Bonor Zaborowo cum attinenę in Terra Visso
grodienę et Jaroszewo Kleniewa Smolina Zagro=
by ac alias in Pltu Plocenę hæredis steriliter Vita
functi naturalem Succorem ab una et Gsis Josephum
Osiechi ac eius Sorores modernos Actt. Pl. ab. ex. ter. mitam
adinventæ sed etiam per Decrum Approbationis Eius
dem Complanaõnis in Fundo eordem Bonor Zaborowo
Feria tertia post Festum Sancti Bartholomæi Apo
stoli nempe die vigesima octava mensis Augu
sti proxima anno eodem et inter Ptes easdem prolato
pro die vigesima sexta menę Junii in Anno pvenę
adjudicatæ esse palpantur, pro quar Solutione
ab subsecuta fata olim Mci Pauli Kadłubowski
Judicis Terrestris Vissogrę moderni Citati Filii ad
præsens Judm ad Parte Actt conveniuntur, Proinde
insistendo tam Complanationi quam et Decreto
Condescensoriali supra de datis anno et Actu Exa
ratis Judm sententiat, quatenus suprafati Mci
Romualdus Camerarius et Paulus Judiciæ Trres
Vissogrę Citt unus ad alium sese non referendo
emundando Possessionem Bonor Zaborowo cum atti
nentiis Summas ptactas et quidem primam Tre
decem millium Quingentor Viginti quatuor Flore
grossor Sex Poll ad Quietaõnem Gsi Josephi Osie=
chi iam autem subalternam Sexdecem Millium
Trecentor septuaginta duor Florenor grossor Sexde
cem Solidorum Duor Poll Gsis Osiechim Soroni=
bus germanis Gsi Josephi Osiechi ac Succoribus
ex eisdem procedentibus pvia in Bonis mundis
et liberis, quæ indigerint locatione, inscribenda

securitate pro die vigesima sexta mensis Junii,
in Anno Pvene incidene ventura Coram Actis Crene
Plocene idq sub Pena Baonis in Casu Contra
ventionis illo in Trno coram eisde Actis circa Ma
nifestaonem faciene Publicane solvant et rea=
liter enumerent, Luita Pena Quatuordecem Mar
car Poll Parti in Trno sub rigore quo supra, Ju
dicio suo per medium in Instanti sub seorsivo Ri
gore ex Regro Renalium extendendo itidem exol
vant D P Vigore

Inter Gm Albertum Cywinski Actl pltr licet quidem M
Ignatius Ubysz Praefectus Exercituum Rni Cittus
Comparitionem non Inscribit cum tam Summa
rio Processu nempe binis Condemnaonibus pri
ma quide hic in Plonsko Feria tertia post Fm
Purificaonis G V Mariae pxa scilicet die sexta
mene Februarii Anno 1781 altera in Raciaz
Feria tertia post Dcam Sexagesimae proxima
scilicet die quinta mensis Februarii Anno Pvene
utrisq in Judiciis suis ex Pte eiusde Gi Alberti Cy
winski Actl in Causa Pvene reinductionis in Sor
tem Bonor Niedarzyn Offsa Traditione in Possessi
onem actori porrectam per Citt violenter occupa
tam ac decernene Penalitatis obtentis et Pu
blicatis plenarie convictus esse probatur Prom
de non attenta eiusde Mci Ubysz Contumacia
Pti Actl negotium introducere mandat in P Intro
ductione Negotii Controversiis eiusde Ptis Actl
exauditis decidendo Adcitaonem Ptis Actl cone
Ptem Citt suum ad Judm editam suspensa Re
inductione eiusde Gi Alberti Cywinski actoris
in Sortem memorator Bonor Niedarzyn ac toto
negotio necessariam esse Condnem ad Fundum
dictor Bonor Niedarzyn Judicii sui aut Gorum
Camrior Trium Plocene unius duorve Absen
tia non obstante Captato tempore Pvia de

Adventu sui tempestive facienda Avisatione mu=
tuo Ptium Sumptu conducendor adinvenit Quod
Judm seu Offm Camle Trre Plocere anteo=
mnia eunde Gm albertum Cywinski Actorem
in Sortem memorator Bonor Niedarzyn decisis
Pœnis p Expulsione mente legis Succubitis non
obstante Contumacia Ptis Cittæ uti plenarie
convictæ reinducet, subsecuta reinductione de Pre=
textuosa Expulsione tum de quibusvis Injuriis
Damnis ac violentiis inquiret investigabit In
quones expediet, Pœnas pro qualitate Facti et
dementi ac etiam in Sublaonem Processus
extendet, Calculum excipiet, Bonificaonem et
Satisfactionem omnimodam adinveniet quotsi
Pretextuosa Expulsio patuerit extunc Cittm
retro in Sortem toties dictor Bonor Niedarzyn re=
inducet et Pœnas duplicatas decernet, rigores
annectet Causamq pvene ad Contenta Trnor pro
Exigentia legis et Justitiæ nihil intactum et
irresolutum relinquendo finaliter decidet dis
judicabit et moderabitur quor vel cuius Judicii
Sclt Officii Decisioni Ptes parere et judicatum
pati debebunt ac tenebuntur Luita Pœna Se=
ptem Marcar Poll Parti per Ptem sibi ab in
vicem compensanda Judicio suo totiæ in In
stanti sub solito rigore ex Regestro Pœnali
um extendendo solvenda pro quo Condnis Trno
Ptes quos voluerint et negotium Causæ præ
sentis poposcerit adcitent adcitandi sub
rigore Pœnæ Bnis comparere et judicatt
pati debebunt ac tenebuntur D P Vigore
Inter Famatos ac Spectabiles Andream Piotrowski
Proconsulem Antonium Budzienski Consu
lem Civitatis Sæ Ræ Mattis Plonscene Actt
plter, et G G Bartholomæum Camrium Trrem

Ciechanoviensis atq Stanislaum BC Zacrocimensis Falęchie Citt per eunq Gm Bartholomaeum Falęchi suo et Fratris sui nne plter, quonia Pars Actt ptem Citt ex loco delicti ad psens Judm convenit Proinde Foro Causae huic competenti adinvento Judm Ptibus pcedere mandat, in Procedendo Judm decidendo Citaõnem Ptis actt Pti Cittae editt Controversiis earde Ptium Exauditis siquid Causa psens Facti sine Inquonibus decidi nequit. Proinde necessariam esse Inquonem per Ptem utramq ad Contenta Maõnum et Trni Ptis actt pro sequenq Judicior suor Cadentia ex alternata in Raciąż celebranda expediendam Judm censet T.C.

Inter Gm Joannem Grabski Actt plter et Gm Franciscum Olszewski BC Zacrocimensis Citt per Gm Valentinum Strzeszewski Judm decidendo Citaõnem Ptis actt Pti Citt suum ad Judm editam Controversiis earde Ptium exauditis quoniam Pars Actt scrum manuale sine Anno et Data per Gm Franciscum Olszewski Citt super Summam Trecentor et semiocto Florę Poll datum sibi serviens reponit et in vim eiusdę Summae Medietatem Centum quinquaginta Florenę Poll sibi pnumerall esse judlter agnoscit non nisi Trno suo pro Solutione restanę Summae Centum Quinquaginta Septem Florenę et grossor quindecem Poll ad psens Judm Ptem Citt convenit. Proinde insistendo pmisso Scripto Judm sententiat quatenus Gus Franciscus Olszewski BC Zacrocimensis Citt Quotam restanę Centum quinquaginta Septem Florę Grossor Quindecem Poll una cum Provisione pro Annis quatuor ad actum indigitatae Solutionis per quinque a Centum computanda Jurto per Ptem Actt ob non specificaõnem Ejus Inscripto Originali

suo in Judicio

suo in Judicio ꝓstito evictaꝫ prodie prima mensis
Julii in Anno ꝓsenꝫ incidenꝫ coram Actis Orenꝫ
Plocen. vij sub Pena Baonis in Casu Contra
ventionis circa maonem ibidꝫ faciendꝫ Publi
canda ad Quietationem Ptis Actt solvat Quita
Pena trium Marcar Polt Parti in Trno Solutioni
ꝓfixo et sub rigore eodꝫ Judicio suo per medium
praxi Juris solvenda D. P. Vigore.

Inter Gos Adamum et Simonem Rakowskie Actt per eundꝫ
Gm Adamum Rakowski suo et Gri Simonis Ra
kowski Fratris sui nunc pter et Gm Christopho
rum Grąbczewski Citt pter Judm Citationem
Ptis Actt conꝫ Item Citt suum ad Judm pro
Solutione Summæ Centum Tynfꝫ cum Provisione
ac Quotæ Sexdecem Florꝫ Polt per Cittm ab olim Gnoso
Joanne Rakowski Actt parente mutuo contractaꝫ
ac restitutione unius Corethi Siliginis hiemalis nec
non Extraditione Epistolæ per eundꝫ Citt a ꝓfato Go
Joanne Rakowski Actt Parente mutuo acceptaꝫ edita
decidendo Controversiis Ptium inductis examinatis Siqui
dem Gnus Christophorus Grąbczewski Citt Summam
Centum Tynfꝫ per se ab olim Go Joanne Rakowski Actt
Parente ad Scriptum Manuale die 28 Junii Ano 1766
in Rakowo datatt mutuo contractaꝫ pro reali debito
Pti Actt agnovit Jam vero Provisionem ab eadꝫ Sum
ma proveniente ad Fata eiusdꝫ olim Gri Rakowski
proveniente nec non Quotam Sexdecem Florꝫ Polonꝫ
per se pacificatæ infert, Siliginem hiemalem itidem per
stitam per se esse affirmat et prout hanc Provi
sionem ad Fata olim Gri Joannis Rakowski proveniente
ac Quotam Sexdecem Florꝫ Polt pacificavit et Silig=
nem restituit ad Juramentum se tulit, Proinde admis
sibili edꝫ Gno Christophoro Grąbczewski ad hocce
Juratum adinvento additur Malis Judicis ad pronun
tiandam furti Rotham ꝓstitit Rotha eadꝫ qua Com
probatione attenta nonnisi Summam ꝓtactam Cen
tum Tynfꝫ cum Provisione a fatis olim Gri Joannis

Rakowski pvenienę pro reali debito agnoscit, De=
cernendo quatenus Jdę Gsus Grąbczewski Citt memo
ratam Summam Centum Tynę quamlibet Tynę
triginta sex grossis numeranę cum Provisione ab
eaę Summa a Fatis olim Gsi Joannis Rakowski
pvenienę per quinque a Centum computanda in
et pro Vigilia Festi Nattis Sancti Joannis Baptae
Anno pserę ventura Coram Offo et actis Crenę Plocenę
sub Pena Bnis in Casu Contraventionis circa
Maonem faciendę Publicanda Pti actt solvat et rea=
liter enumeret, quo vero spectat extraditionem Epi
phij siquidem Partes pro eoę Epiphio pro quota De
cem. Florenę Poll judlter secum composuerunt, Pro
inde approbata Judlter eaę facta Compositione sta
tuit Judm quatenus Jdem G Grąbczewski Citt ptactt
Quotam Decem Florenę in Trno et sub Rigore quo su
pra Pti Actoreę exolvat, Luita Pena Septem Mar
car Poll Parti actt in Trno et sub rigore supra
scriptis Judicio suo totię in Instanti sub solito Ri
gore ex Regro Poenalium extendendo solvendas
Nihilominus in Sublaonem Condemnaonisthie in
Plonsko in Judiciis suis Feria secunda in Cro Festi
Purificaonis GV Mariae scilicet die tertia Mensis
Februarii Anno 1777. super Gso Christophoro Grąbczew
ski Citt hac in Causa obtentae solvat Jdem G Grąb=
czewski Poenam Duplicem Quatuordecem Marcar Poll
Pti actt in Trno et sub rigore suprascris Judicio suo
per medium earundem Marcamm in in Instanti sub
solito rigore D.P.V.

Inter Gsos Jacobum et Cunegundim de Kulesze primi olim Gsi Bar
tholomaei Kocięcki ad pvens voti secundi Invicem Coges
Victricum et Matrem Ignatium et Martinum Privi
gnos et Filios Kocięckie actt per eunę Gm Jacobum
Kocięcki Maritum et Victricum suo et Contis ac
Prisignor suor nne plter, Gm Albertum Kocięcki actt plter,
Gsos Cilianum et Felicianum Kocięckie Fratres inter
se germanos Citt et indicentes per eunę Gm Cilianum
Kocięcki Fratrem natu Maiorem suo et eiusę Fratris

natu minoris nūe plter, Gm Petrum Rudowski Camera
rium Trem Plocen, ex offō adcitatum per Gm Chri
sostomum Zielińskii sufficienti Compariione adin=
ventia Stibus exponi mandat, in Experimento quoni-
am Pars actorea pro Comportāone Decreti Condūlis
in Bonis kościęcino Brodowe per Offm Camle Tres-
cende expediti ac relevatione eiusdē, tam Stem Citt
quam Offm sum ad Instēns Judm convenit sine Cuius
Comportāone Decreti Causa Tpsius decidi nequit,
Proinde suspenso toto negotio necessariam esse
Comportāonem Tplibati Decreti Condūlis per Offm
Camle expediti pro sequend Judicior suor Cadenbia
in Raciąż ex alternata celebranda, tam per Stem Citt
quam Offm subsequend Judm cenvet T. C.

Inter Gm Casimirum Zglenicki Actt plter, Gm Jacobum Guthowski
Citt et indicend, plter computata per Stem Citt Dilāone
Communicāonis Documentor ult in Causa Exemptionis
per Stem Citt indebite affectata Judm Stibus exponi
mandat in Experimento Judm decidend Trium Stis
Actt pro Exemptione Sortis dictæ Araiechowizna in Bo
nis Stroszęcino sitta per actorem, a Tsoanne Arajc=
chowski jure hereditario acquisita et per Stem Citt
possessionalem Summarium, qua et quanta ex Docu
mentis reproductis apparuerint Parti Citt edicit Contro
versiis eadē Prium exauditis, Quoniam Tsazimirus
Zglenicki olim Tsoannis Zglenicki et Francisce
Strzeszewska Conjugum Filius Resignāonem sub
Actu die vigesima prima Mensis Maij Anno 1781
a Tsoanne Araiechowski Coram Actis Orent Vissogr
super Sortem dictam Araiechowizna in Bonis Stro
szęcino sitt sibi recognitam reponit et in virtute
eiusdē Resignationis pro Exemptione de Tmissa Sor
tis hac relevatione Summa tum et Praetensionibus Fundi
Condescendionēq de Tmissa Sorte Stem Citt convenit,
quæ Causa Tpsius sine Condescendione decidi nequit
Proinde in Ordine Exemptionis reproductionisq Juri=
um Processoreor necessariam esse Condonem ad Fun=
dum Bonor Stroszęcino, Sortemq dictt Araiechowizna

Judicii sui acct Gnor Camnior Trium Plocenę unius du
orum ve Absentia non obstante conducendorum ad
invenit, Quod Judm aut Ofm Camrle mutuo Ptium
Sumptu Captato tempore facta tempestiva de adven
tu sui Avisatione condescensurum ante omnia
reproductionem Jurium vigere quor Pars Citt Sortis
dictæ arcschowizna insistit Posessioni pvia Com
probatione Juratorea, demandabit, quibus reprodu
ctis dubia quævis discutiet, de Existentia pmis
sæ Sortis acquisitæ tum Prætensionibus fundi Re
paratione vel desolatione auctis vel deperditis
Inseminationibus inquiret investigabit, Calculum
ubi necesse erit, excipiet, Juramenta et Inquiones
si contigerit expediet, Solutionem Summar quæ et
quantæ apparuerint in vim Exemptionis caeaeæ
levationem per quem competient decernet, rigores
annectet Deoccupaonem pro re Actoris ptactæ
Sortis iniunget, et Pœnas super quo patuerit, de-
mandabit, Satisfactionem, Omnimodam cui et a quo
debebitur pstandam sententiabit, Partesq in Omni
bus et Singulis Prætensionibus nihil in tactum
et irresolutum relinquendo pro Exigentia legis
Justitiæ Trnor ac Documentor finaliter decidet
disjudicabit et moderabitur, Cuius Decisioni
Partes parere et acquiescere, iudicatumq pati
sub Pœna Baonis in Casu Contraventionis su
per Pte Contraveniente publicanda, debebunt, Luita
Pœna Septem Marcar Poll Pti per Ptem compen=
sanda, Judicio suo totidem ab utraq Pte sub Soli
to rigore solvenda, pro quo Condnis Trno Ptes
quos voluerint et negotium poposcerit adcitent
adcitandi sub rigore quo supra comparere tene=
buntur Decri psere Vigore.

Inter M Petrum Lasocki Vexilliferum Zawiszczenę Pltus Plocenę
Bonor Płaciszewo et Płaciszewko ac alior Hære
dem Dnum Actt et Citt, et Gnos Andream Kochano
wicz, Antonium Jaworski Famulos Actt per eundę

Gm Jaworski suo et Principalis sui ac Gsi Kochanowicz
nne plter, Gsos Josephum Petrum Adamum Martinum, An
tonium, Andream Nicolaum Mathiam Parentem et Al=
bertum Filium Goscickie Citt et actt per Gsos Josephum
et Franciscum Goscickie suo et suprascrorum Citt et Actt
nne plter, Gm Paulum Siekluski Citt et actt plter, Gm An
dream Zabowski Citt plter Gsos Mathiam Zbyszyński
Casimirum Szamborski, Stephanum Murawski, Thomam
Maciejowski Citt et actt per eunde Gm Mathiam Zby
szyński suo et Eorunde Citt et actt nne plter, Gm Jaco
bum Suthowski Citt per eunde, Gm Nicolaum Gosci
cki Citt per eunde, Gsos Antonium Wolinski Andream Ol=
szewski Citt per ~~[illegible]~~ G Jaworski, quo ad Actoratum
Hæredum et Possessorum Bonorum Goscice conc Gsos Wolin=
ski et Olszewski ac Subditos Terno comprehensos
institutum teneri eosde hæredes et Possesores Bonorum
Goscice docere de Trno et Contentis Citaonis
suæ et quoniam non docent. Proinde non posse
ad præsens promovere Actoratum eosde Hæredes et
Possessores Pdictorum Bonorum Goscice Judm declarat, quo
vero ad alios Actoratus suum ad Judm promotos
Judm Citaones Partium suum ad Judm editas deci
dendo quoniam Causa Psens intuitu obiectarum violen
tiarum et Injuriarum suo in Judicio promovetur quæ
sine Inquone decidi nequit. Proinde necessariam esse
Inquonem per utramque Ptem in sequentibus suis Judiciis
ex alternata in Raciąz celebrandis ad Contenta
Trnorum et Proonum Ptium educendum censet Conto Trno.
Inter M Ludovicum Zielinski Venatorem Plocensem Actt plter
Mcos Bogumilam de Mdzewskie olim Mci Andreæ Zie=
linski Pocillatoris Rosanensis relictam Contem viduam
Matrem atque Albertum, Norbertum, Marcum, Felicem,
Josephum, Mariannam Hælenam Theclam Filios
et Filias minorennes Zielinskie Citt et Indicensis
per eandem M Matrem suo et Pupillorum suorum nne
plter, Judm Terrnum per anterius Decrum Judicii sui
iniunctæ Communicationis Documentorum inter Ptes mo
dernas prolatt conservatum, decidendo ad Satisfa
ctionem eiusdem Decro concessæ Communicaonis Docu
mentorum Judm Ptes stringit et quoniam Eadem Par

tes in Satisfactionem Decreto Documenta sua per Summaria consc̄ra et per easq̄ Ptes ac Judicium suum subscra sibi ab invicem communicarunt et confrontatio Documentor̄ horumce cum Summariis et Copiis judlter subsecuta intercessit. Proinde comprobent Ptes in eam Jur̄ti Rotham prout Documenta ad Causam p̄senę spectantia realiter sibi communicarunt nihilq̄ in p̄judm Pars Partis celavit idq̄ in Instanti et quoniam tam M Ludovicus Zielinski Venator Plocenę quam M Bogumila de Mdzewskie Zielińska suo et Pupillor̄ suor̄ n̄ne hacce Juramenta p̄stiterunt. Proinde Satisfactione in p̄missis adinventa Causam p̄senę in sequenę Judiciis suis ex alternata in Raciąż celebranę juxta legem decidenę declarat Trn̄o Conservato.

Actum in Płońsko in Terminis Communibus Terrestribus Plocensibus Districtuum Plonscensis simul et Raciążienę una cum Continuatione anteriorum Causarum vigore legis in diem hodiernam Incidenę Fra 4ta post Fla Solennia Sacri Pentecosten proxima scilicet die 22 Mensis Maji anno Domini 1782

Inter Perillrem Rndmum Leonem Belowski Canonicum Luceorienę Prepositum Węgrovienę ac Illrem Adm Rndm Vincentium Cmielewski Prepositum Kamienecenę Bonor̄ Rzewin cum attinentiis ad Communitatem Węgrovienę spectanę Comissarium ac totam Communitatem Węgrovienę tum Gm Hipolitum Cywiński hor̄ae Bonor̄ Administratorem ac Subditos de Bonis Grochowalsk actt per eunę Gm Hipolitum Cywiński Administratorem suorum Dnorum ac Subditorum n̄ne plter et quoniam M Ignatius Sąmpławski Venatorię Dobrinenę Citt p̄senę in Trn̄o disparet et se condemnare permittit. Proinde super eoq̄ Citt disparente in lucro decernendi Abusus Amissionisq̄ Beneficii ulterioris in post educendę Inquōnis in negotio vero Principali raōne attentar̄ Violentiar̄ Bonificaōnisq̄ Damnor̄ permittitur Condemnatio, quae decernitur additur et remittitur Publicatt

Inter Eosq̄ Actores ut supra ~~Actores~~ per eunę ut supra suo et aliorum Actor̄ ut supra n̄ne plter, Et quoniam M Igna

tius Samplawski venatoris Dobrinens Citt qui nti
in Trno disparet et se condemnare permittit. Prom=
de super eod Citt ~~et~~ disparente in lucro decernendi
Abuius Amissionis beneficii ulteriorisq in post edu
cenda Inquisitionis in negotio vero Principali ratione So
lutionis Quotae Extraditionis Frumentor actionibus
debitorum et aliae Circumstantiae Trno compre
hensae permittitur Condemnatio quae decernitur
additur et remittitur. Publicatt

Inter Prlem Rndmum Mathiam Rokitnicki Canonicum Cathae Plo=
cens Bonor Arcelino haeredem et Gm Thomam Wolski
eod Bonor Tenutarium Possessorem actt per cuncq Gm
Wolski suo et Rndmi Rokitnicki haeredis nne plter
et Gpos Albertum Parentem Michaelem Patruum et at=
terum Michaelem Filium et Filiastrum Sokolnickie
Actt per cuncq Gm Albertum Sokolnicki suo Fra=
tris ac filii duor nne plter Gm Antonium Cy
winskie Citt per Gm Melchiorem Mieczynski
Coram Judicio Pcens Compasens et secum Ju=
dicialiter contro vertens quae Ptium Contro=
versiis in Judm deductis exanditis Judm
Ternum per Decretum anteacti Judicii sui edu=
cenda Inquisitionis conservatum decidendo senten=
tiat Quatenus Ptes in Satisfactionem Sententiae
Judicii sui anteacti Jurtum super Incorruptio=
nem Testium Pstent idq in Instanti et quoniam
Gm Thomas Wolski suo et Rndmi Rokitnicki Cnae
Cthis placens Jurtum adstante mlto Judli Pstitit.
Pro inde attento eod Juramento Testes inducat In
quisitionem suam educat idq in Instanti induxit
quinque Testes sextum in sequens Judicii su
is ex alternata in Racia celebrandis adducat J.C.

Inter MM Sophiam de Szymanskie Stis Mis Josephi Michal
wicz Ensiferi Bracłavien Relictae Conten viduam matrem
Ignatium Thesaurarium Sieprens et Franciscum Ensiferos Bra=
clavien Michalowicze Actis per Pspannem Kowalski MM Antonium
Vexilliferum Sieprens Patruum et per Decanum officii Crens Plovien
assignatum Tutorem et Bonaventuram Dapiferi Zawiszkens Minoren=

nem

nem Filiastrum Niszczychie Citt per Gbonaventuram Ciod=
kowski in scrum Plentem Judm decidendo Cionem Partis
Citt ad se edit
Actt Controversiis Partium Eadem exauditis insistendo Scri
pto manuali Die 28 Julii Ao 1781 in Dłużniewo datu=
ato manu M Josephi Niszczychi Dapiferi Zawskrzen mo=
dernor Actt Fratris et Parentis propria subscro super Sum
mam Octuaginta Aureor Hungr pro Vigilia Fti S Joan
nis Bptae Ao psenr incidenti exolvend in rem Mcor
Miczkiewiczow Actt dato cum literis missibilibus
per huncce M Josephum Niszczychi Dapifer Zawskrzen
in Ratowo die et Ao Eod quo et scriptum datuatis
ad M Miczkiewiczowa matrem cum Expostulaone Acco
modationis Summae supraexaratae pro Solucone Cuius
ad psens Judm Mci Citati conveniuntur, super quam
Summam et Scriptum includitur in Eisd literis mis
sibilibus expressa studendo Justitiae et aequitati sen=
tentiat Quatenus MM Niszczyccy Citati seu veri=
us Mcus Antonius Niszczychi Vexillifer Siepreczen
qua assignatus Tutor emundando Possessionem Bonor
fatis olim Mci Josephi Niszczychi Dapiferi Zawskrzen
derelictt Summam ptactam Octuaginta Aureor Hung
cum Provisione pro uno Ao desita in et p Vigilia
Festi nattis Scti Joannis Bptae in Ao psenr incidenr
Coram Actis Crenr Mdavenr sub Poena Baonis in Casu Con
traventionis circa maonem in ibid facienr Publicanr
Pti Actt sive Evn spli Plenti ad authcam Quietao
nem pvia in rem sui recognoscenda Cessione sol=
vat et realiter enumeret Luita Poena Septem Mar
car Polt Pti in Trno Soluconi pfixo et sub rigore Eod
Judicio suo per Medium praxi Juris solvenda D.P.V.

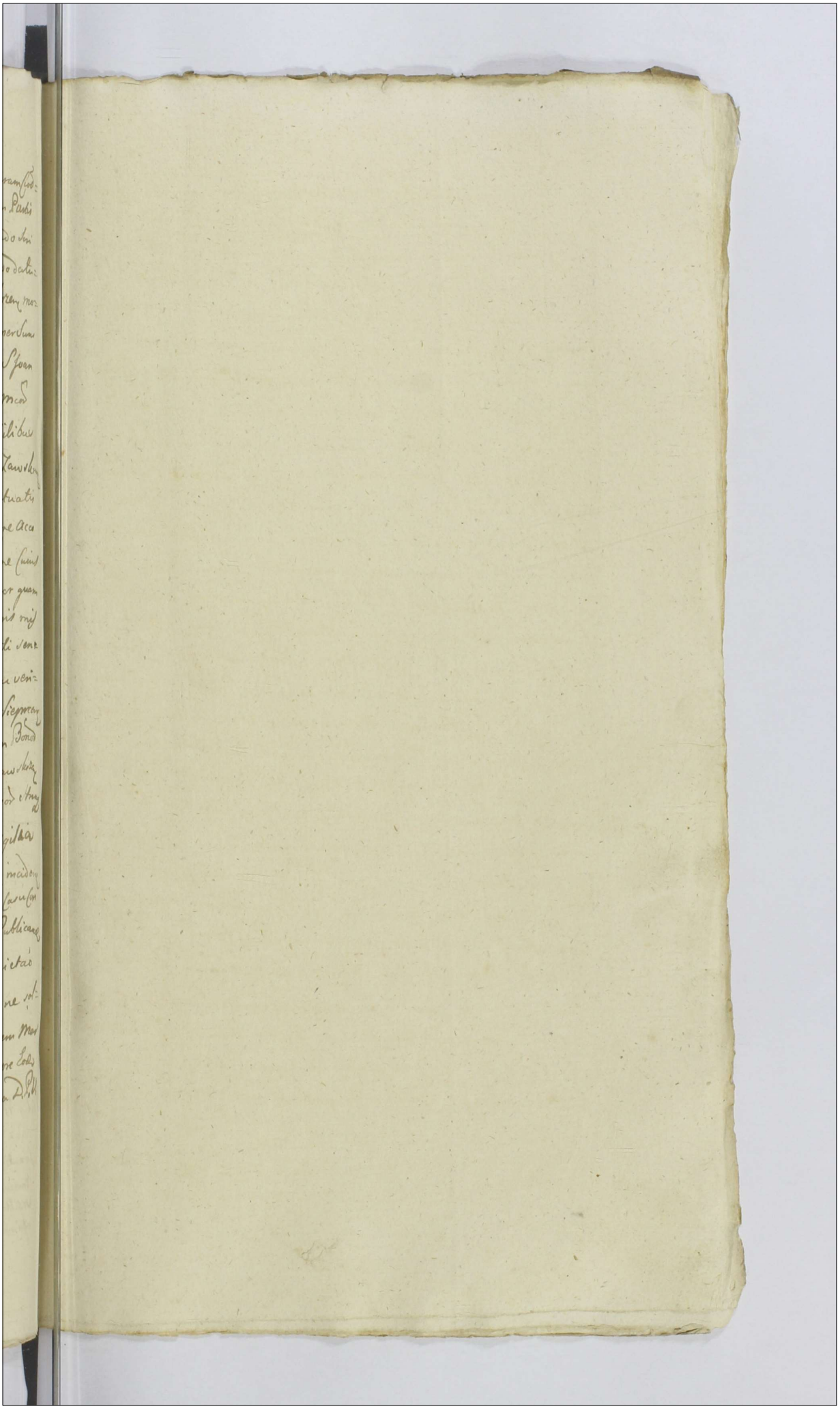

Actum in Plocko in Terminis Communibus Terrestribus districtum Plocensis simul et Bielscensis una cum Continuatione Anterior Causarum Vigore Regio in diem hodiernam incidentibus Feria Secunda post Festum Sancti Michaelis Archangeli Proxima Scilicet die Trigesima mensis Septembris Anno Domini Millesimo Septingentesimo Octuagesimo Secundo.

Inter Gnosum Lucam Burgrabium Castrensem Plocensem et Illrem admodum Rndum Hiacinthum Secretarium Archicollegiatae Lanciciensis Fratres inter se Germanos Cieslinskie, Actores et Citatos per eundem Gsum Lucam Cieslinskie suo et Fratris sui nne pltes Gsos Casimirum Kotarski et Mariannam Cieslinska Invicem Conjuges Citt et actt per Maritum suo et Contis suae nne pltes, Gsam Magdalenam de Ciołkowskie olim Gsi Antonij Cieslinski Contem Relictam Viduam Citatam et Indicentem pltes teneri tam Gsum Lucam quam Illrem admodum Rndum Hiacinthum Secretarium Archicollegiatae Lanciciensis Fratres intt se Germanos Cieslinskie Satisfacere Decro ante acti Judicii sui de actu ejus Sabbatho ante Fm S. Agnethis Virginis et Martyris proximo scilicet Die decima nona Mensis Januarii Anno Praesenti, intt Modernas partes prolato in Puncto iniunctae adcitationis Gsae Magdalenae de Ciołkowskie Cieslinska Matris idq in Instanti Judicium censet, Et quoniam Supra Scripti Gsi Cieslinski Filij Gsam Matrem adcitarunt, et Cplibata Gsa Mater, ad Cpsens Comparitionem inscribit, pinde Satisfactione praemissis ad inventa Judicium Prtibus experiri mandat in experimento tam Trnum per Decrum Judicij sui Conservatum quam adcitaones partium ad Cpsens Judicium Editas decidendo Controversijs Earundem Suum in Judicium Inductis exauditis Quoniam Decrum ante acti Judicij Sui de actu Ejus Feria Tertia post Fm Sancti Michaelis Archangeli Praxa scilicet Die Secunda, Mensis Octobris Anno 1785 in Bielsko Iniunctae Solutionis Summae Mille Tynae quemque Tynae Triginta Octo Grossis Areis numerando una cum Provisione ab actu Initi Connubij scilicet ab anno 1776 ad Trnum praefigendae Solutionis Scilicet Vigiliam Festi nativitatis Sancti Joannis Baptistae in anno Cpsene elapsam pvenienti, per Quinque a Centum Computando Cpvia, Summae Originalis in Bonis Mundis et liberis pvidenda Securitate, a Gso Luca et Perillustri Admodum Rndo, Hiacintho Archicollegiatae Lanciciensis Secretario, Fratribus inter se Germanis Cieslinskie Citt pro re Gsor, Casimiri Kotarski et Mariannae Cieslinska Conjugum in vim Dotis de Bonis Paternis et Maternis, ad proportionem atiar Soror

jam adotatar

jam exdotatae adjudicatae, inter Easdem Partes rite et legitime
platum esse probatur, proinde Judicium Eosdem Gsum et Perillus
trem Rndum Cieslinskie Fratres meliorationem Ejusdem Decri non
posse praetendere Judicium arbitratur Quinimo standum Eidem per
Omnia adinvenit, injungendo Quatenus Suprafati Gsus Lucas et
Perillustris Admodum Rndus Hiacinthus Archicollegiatae Lancicien
Secretarius Fratres inter se Germani Cieslinscy Citati Summam
Abdictam Mille Tyne quemq Tyne Triginta Octo Grossis Aereis
numerando Decreto Supra de Actu Exarato ad judicatam una
cum Provisione, ab actu Initi Connubij scilicet ab Anno 1776.
Dieq Tertia Mensis Junij in Copula Matrimonij Expressa ad
Trnum Solutionis Cpfigendum provenienti per Quinque a Centum
Computando, Dempta Quota Octuaginta Flore Polt ex eadem
Summa Provisionali, a Gso Casimiro Kotarski Gso Lucae
Cieslinski pro Tenuta Brum Cieslino unius Anni debita,
In et pro Vigilia Festi Nativitatis S. Joannis Baptistae
Anno futuro Millesimo Septingentesimo Octuagesimo Tertio,
Incidenti coram Officio et Actis Crene Plocene sub Poena
Baonis in Casu Contraventionis Circa Maonem in Ibidem
faciendam Publicanda, Cpria, Summae Originalis in Bonis
mundis et Liberis providenda Securitate una cum Cppoenis Luitis
Prima Septem Marcarum Polt circa Solutionem altera, Du-
plici Quatuordecem Marcar Polt in Sublationem Processus
Decro anteriori Expressis solvant et Realiter enumerent.
Luita Poena Septem Marcar Polt Prti Actt per Citatos in
Trno et Subrigore quo Supra Judicio suo totid Sub Seorsi
vo Rigore ex Regro Pnalium extendendo Solvenda, Quoniam
vero Gsus Casimirus Kotarski Penas Contraventionis ac
in Sublationem Processus in Trno Satisfactorio Obtenti, a
parte Citata non urget, Proinde Prte Actt hoc permittente a Poenis
Contraventionis Partem Citatam Judicium Liberam facit
et pnuntiat et Condemnaonem in Trno Satisfactorio ob-
tentam Sine Poenis Cassat Movit Gsus Lucas Cieslinski
Citatus ad Judicia Tribtia Regni Petricoviene non admissa
ptestatur Judicium cum Prte Reprotestatur,

Actum in Plocko in Terminis Com-
munibus Terrestribus Districtum Plocene
simul et Bielscene una cum Continuatione
anteriorum Causarum, in Diem Hodiernam
Incidentibus Feria Tertia post Festum S. Mi-
chaelis Archangeli Proxima scilicet Die Prima
Mensis Octobris Anno Domini Millesimo Se-
ptingentesimo Octuagesimo Secundo Celebratis.

Inter Gros Joannem Leszczynski et Josephiam Obrębska Conges Actr per Maritum suu et Conlin suu proxime ptes Quum Thomam Obrębski Citt et Judicentem ptes, Termino Legitimo Partis Actr ad invenda Causam prdcens Partibus psequi jubet in Provocatione Controversijs Partium Judicialis exauditis Citationem Partis Actr Partis Citatr suum ad Judicium edictr decidendo, Juxtam pars Actr pro Conscriptione Regestri Mobilium Rerum in quavis Forma et Specie Existens Fatis Dñi Casr Catharinæ Bromirska primi et Gri Malyszewski Secundi expost voti ejusd Gri Thomæ Obrębski Citis Contis actricis Contis Matris et Annæ itid Bromirska primi et Gri Malyszewski Karski expost voti Secundi et Gri Jacobi Retwinski Contis Sterilitr de hac Luce decessæ, Actr Contis amittr derelictr per Primum Suum Partem Citis Suum ad Judicium Convenit, Proinde Judicium decernit Qua tenus idem Gr Thomas Obrębski Citis Regestrum Rer Mobilium in quavis forma et Specie Existens Fatis Suprascriptis et Gnovis Catharinæ vid et Annæ ultimi Mariti et Gri Jacobi Retwinski Contum Derelictis Conscribat Conscriptum psequens Judicijs suis ex alternata in Bielsko Celebranda Comportet Cujus Regestri Realitatem Idem Gr Obrębski Citis in Eisdem Sequere Comprobare tenebrit Termino Conservato.

Inter Meum Petrum Cieszewski Bonor Rycharcice Stadredem Actr ptes, et Meum Fortunatum Cieszewski Citis per Dum Paulum Lottowski teneri Partem Actr docere prtem Citatam de Primo et Contento Docuit psequenter in psequendo Judicium Partis Actr Citationem ad Gsens Judicium edictam decidendo Controversijs Partium Exauditis Queniam Pars actorea intuitus Pretensionum Fundi ex Contractu Arendatorio Bonor Rycharcice, Inter Eund Meum Petrum Cieszewski, ab una et Dum Fortunatum Cieszewski Citatum parte ab altera Conscripto emicantium Cpfatam Prtem Citatam suum ad Judicium Convenit, Eadem vero pars Citata ad sui actoratr ex re ejusd Tenutarid Possessionis Cpfator Bonor Rycharcice Decretum Injunctr Condescensorii in Officio Castrens Placens Fa Secunda post Dnicam Misericordiæ pxa Die Vero Decima Quinta Mensis Aprilis Anno Cpventi in Extensionibus e Converso ad ve habitr pululantibus Inter easdem Prtes Subsecutum reponit. Quo circa attento Cpfato Decreto Causam Cpsentiens ad Actoratum Gri Cieszewski Cpventi in Judicio pmotum ex re pventi Fori Judicio Suo non Subesse declarat, Sed Eund ad utrasq actoratus citi in Officio Castrens Placens per Prtem Citatam Inchoatam mente legis continuandam Judicium remittit Quo Conto, Feria Quarta post Fm Sancti Michaelis Archangeli Prosa scilicet Die Secunda Mensis Octobris Anno Dñi 1782do Celebratr.

Inter Mcum Petrum Cieszewski Actt Plter Infideles Wolf Lewkowicz et Ryfka Conges Judeos Plocens Citt per Gsum Bonaventuram Ciołkowski Judicium Citationem Prtis Actt prti Citatt pro Extradicione Horologii pectoralis suum ad Judicium edictt decidendo, Controversijs Partis inductis Exauditis Si quidem Pars Citt hocce Horologium pro Sequens Judicijs suis Comportare jubet offert, Proinde Judm statuit quatenus Pars Citt pfatum Horologium pro Sequens Judicijs suis ex alternata in Bielsko Celebrand Comportet postquam Subsecutam Comportationem Judicium decernet id quod Juris erit Termino Conto.

Inter Gsum Josepchum Rogozinski Actt Plter et Mcum Joannem Podoski Thesaurarium Raciazien Citt per Gsum Stanislaum Podoski infirmitatis Nuntium Quoniam Comparens Mcus Podoski Thesaurarij Raciazien Eundem in Lecto aegritudinis decumbere infert et prout Commissum ad Recipiend dilationem infirmitatis Ab eosd Mco Podoski habet, ad Jurtum se trahit pinde additur Mntis Judicialis ad pnuntiand Jurti Rotham Cpstit quo attento Juramento Datur Dilatio Infirmitt Eidem Mco Podoski ad Sequend ex alternata in Bielsko Celebrand Terminos quam Infirmittem Ipsemet Mcus Podoski in Eisd Sequens Comprobare Tenebitur Termino Conto.

Inter Gsos Joannem et Agnetem Fratrem et Sororem inter se Germanos Smolinskie Actt per Gsum Paulum Zołtowski Inscriptum Plenipotentem et quoniam Gsui Joannes Chybowski et Anna Smolinska invicem Conges Citt praesens in Trno Disponent et se Condemnare permittunt Proinde Super eisdem Citt Disparens in Lucro Demisionis Sortis Smolino Actt haereditt per Citatt nullo jure possessae Dandiq de perceptis pventibus Calculi Comportationisq Contractuum in vim tenutae Sortis Ejusdem Stante Minorennitate Actt cum praejudicio Confectam aliorumq Documentor Sortem eand afficientium apud Citatt haerens quibus Comportatis Resolutionis Contractuum Extraditionis Documentor Solutionis Summar Actt Respiciens a Varijs Personis receptar Compensationis Fundi Praetensionum nec non Abjudicationis aptensis per Citatos Summis permittitur Condemnatio quae D. A. et R.

Publicatt.

Inter Gsos Joannem Leszczynski et Josepham Obrębska Conjuges Actt per Maritum suo et Contis Suae nne Plter Gsum Thomam Obrębski Citt plter Sufficiens Comparitione adinventa partibus Experiri Mandat in Experimento Controversijs Partium inductis Exauditis, Citationem Prtis Actt Prti Citt Sum

ad Judicium

Suum ad Judicium edictt. decidendo ~~Controversijs Partium~~ ~~inductis exauditis~~ Si quidem Gsi Leszczynscy Coniuges Actt p Solutione Summae Dotalis Actt Consortem praesertim ex Summa Quatuor Millium Nungingentorum Duor Flor Polt Obligatoria Super Bonis Leszczyno Nlium haerenc erga Gsum Casimirum Obrębski fratrem ejus Respicienc Suo in Judicio agunt Jam Quoq Gsus Obrębski Reposito jure advitalicio Coram Actis Crenc Plocenc Fa Sexta in Crastino Festi Visitaonis Gloriosissimae Virginis Mariae Anno 1761mo inter se ab una et ad Gsam Catharinam Bromirska Contem Suam ejusdem Gsae Leszczyńska Contis Matrem parte ab altera Mutuo Recognito a praetensa Solutione Summae Dotalis eandem Gsam Leszczyńska Spectantis se deberandam concludit Proinde judicium attento Eodem jure advitalicio non posse tantisper pfatos Gsos Leszczyńskie Actt Lucrari Solutionem Ejusdem Summae Dotalis arbitratur Quia vero per Parentes proli Suae ex debito juris Naturae Sustentatio omino provideri debetur Ne tamen Eadem Gsa Leszczyńska Actt per Parentem Suum in Matrimonium elocata Sine aliqua participatione a Summa Maternali Jure Naturae ipsam respicienc manere videat Studendo justiciae ac aequitate p Sustentatione Ejusdem Gsae Leszczyńska Quotam Quinquaginta Flor Polt quolibet Anno in Vigilia Festi Nattis Scti Joannis Baptae ad Manus Mariti in vim provisionis a Summa Maternali Ex Moderamine Judicij Sui adinventam Sub poena Bonis post Quamlibet Contraventionem in primis et proximis Judicijs Suis publicanda per Gsum Obrębski persolvenda judicat. D. p. Vigore.

Actum in Płocko in Terminis Communibus Terrestribus Districtuum Plocensis simul et Bilscensis una Cum Continuatione anterior Causar in Diem Hodiernam incidentibus Fa Quarta post Festum Sancti Michaelis Archangeli proxima scilicet Die Secunda Mensis Octobris Anno Domini 1782do Celebratt.

Inter Gsum Lucam Burgc Crenc Plocenc et Ilrem

Admodum

Admodum Pctum Hiacinthum insigna archiCollegiatæ Lan
ciciens Secretarium Fratres inter se Germanos Cieślinskie Actis et
Stis per Gnum Lucam Cieślinskie Suo et Fratris Sui nme Pller
Perillustrem Rndissimum Franciscum Malowieski Archidiaconum
Cathedralem Placensem Citatum et Actis Pller Gnos Michae-
lem Ignatium Casimirum Felicem Victorem atq Justinam Vir-
ginem Immaculatæ Conceptionis nec non Floriadum et Agnetem
de Cieślinskie invicem Conjges Mlis Pie tum Mariannam Gi
Casimiri Kotarski Catharinam Gi Vincentij Roginski Comites
Cieślinskie et car Maritos Gnos Antonium Mathiam Stecki gin
et Constantiam Ruchowskie Citatis per Eumdem Gnum Lucam
Cieślinski quoniam in Satisfactionem Decreti ante Actæ Judicij
tam Peritis Rndissimis Francisco Malowieski Archi Dia
cono Cathedralis Placens quam Gno Lucæ Cieślinski
Burgr Civis Placens ipsorti in Judicio pretem Comparitionem
invicem Primæ Satisfactione in omissis ad inventa Partis
bus aperiri mandat in Experimento Decidendo Primum per De
cretum ante acti Judicij Conservatum Controversijs earundem
Partium circa Quantum spectat ptensam Solutionem
Summæ Viginti Quinque Aureor Hungr ex Summa Majo
ri Sexaginta Quinque Aureor Hungr Superrestantis per Succes
sores dim Peritis Rndissimi Felicis Cieślinski Canonici Ca
thedralis Placens Modernos Actis cum Perillustri Rndissi
mo Francisco Malowieski Archidiacono Cathedrali Pla
cens Bonis Czerniewo post Fata Ejusdem Perillustris Rndi
ssimi per Optionem Succedaneo Possessore Successoribus
Cieślinscianis p anno gratis debita Condictamine Verbali
Condictato Relato Siquidem Peritis Rndissimus Malowiski
Archidiaconus Placens in Capitulo Generali pro Festo Natis Bea
tissimæ Virginis Mariæ Dei Nona Septembris Anno 1775mo
Celebratis Edificationem Molendini in Eisdem Bonis extantis per
Peritem Rndissimum Cieślinski circa Optionem ejus Bonor
pfator Czerniewo Estimationalium qua Futurum Possessorem
in se Coassumptum demonstrat et ex ei Ejusdem Conditionis per
Venerabile Capitulum impositæ non adimplendam esse Abiat Ejus
Bonificationem ac restitutionem Juxta Juratum Aureor Hungr pro
Descripta Mercede Sanctis Curiali Peritis Rndissimo Cieślinski
invenienti expositis ex Summa pdicta Superrestantis Sibi Jsthu
dam assignat Successore vero Cieślinscianis Conservatis qua Pten
sionibus Peritis Rndissimi Archidiaconi Placens ex Compositione jactis inter hæc facta

pro legalibus cgnr

pro legalibus Agnitis in Bonificationem Earundem Summa
15 aureor Hung. ex Majori Summa Viginti Quinque aureor
Hung. Susceptionis se Obtulit quam Justam Decem aureor Hung.
Idem Peritus Amplissimus Archidiaconus Plocens ad Manus Dni Lucae
Cieslinski Principalis Actr juxta per solid Suo circa attenta eadem
juxta Solutione ejusdem Perillustrem Amplissimum et Archidiaconum
Plocens hac in Cathegoria a quavis impetitione pelitor Successor
Cieslinscianor judicium Liberum facit et pronunciat. Suo alterius quam-
vis imputationem per Successores Cieslinscianos Peritis Amplissimo
Archidiacono Plocens ex Obligudationibus Testis et paratoris Mastr
inter Duas personas factis Suo in judicio Remonstratis ac sic olim
Peritus Amplissimus Cieslinski intercedendo Perillustrem Amplissimum
Malowieski Archidiaconum Plocens ad Erarium Primi Ca-
pituli Plocens aliquam Quantitatem Summae importare debuit
et Restitutionem ejus precedente Judicio per Suum Sui Con
cludend. Idem vero Peritus Amplissimus Malowieski Archidiaco
nus Plocens p interesse Sui ad Erarium Ejusdem Capitu
li Plocens per Eund. ad Peritum Amplissimum Cieslinski
Canonicum Plocens nullam Summam oppidum allegat et ex
hinc Comprobationem juratoriam offert unde admissibili
Vadimonio decernit judicium qua tenus. Supradictus Peritus Ampli
simus Archidiaconus Plocens comperet Ea Petita Juxta ad Pe
ritus Amplissimus Felix Cieslinski Canonicus Cathedralis Plo
cens nullam Summam prontepse ejusd Peritus Amplissimi Archidiaconi
pinteresse Illustrissimo Capitulo Cathedrali Plocens exhibuit nec tenet
Successoribus ejus ad exhibitionem ullius Debiti p Summantis
et adelit Mutis ad pronunciandum modo quo Supra justi Pe
titum tandem id Peritus Amplissimus Archidiaconus Plocens
parte attentante hoc ad judicium p Actr Cujus Comprobatione at
tenta judicium eund. a quavis impetitione Successor Cieslinscianor
et eadem in Cathegoria Liberum facit et pronunciat. P. p. Vigore
Inter Dnum Lucam Cieslinski Burgr Civem Plocens
Actr pter Dnam Mariannam de Mlichie ad Sti Casimiri Roman re-
licta Comitem Vieluam Citatr et inducem pter judicium decidendo
Citationem pris Actr Civ pritem Citr Suum ad judicium edita
Juxtam ad Actoratus Sti Joannis Roman ejusdem Qua Mariannam
de e Mlichie relictae Comitis Vieluae filij per Decretum Judicij Loci
in Bielsko Feria Tertia pr Fm Sctae Agnetis Virginis et Martiris
prima videlicet Die Vigesima Tertia Mensis Januarij Anno Elapso

1781 Condescensio

1781. Condescensio ad Finem Pr Bronowo Cmethonum
in Ordini Cognitione Legalitatis Transactionum indicta hereditate pmis-
sor Pr Bronowo Cmethonum Subrogator et alior exequendor Ejusdem
Decr judicii Sui Contendor assignata esse liquet. Actoratus eius
Moderni Actis Gri Celsimi cum Actoratu Gri Romani Comitis
pmotus esse palpatur. Quo circa justus hauccc Actoratis Gri Ce-
lsimi nunc pmotum ad Finem pmissa Contentis in Bonis
pdicta Bronowo Cmethonum ex progatione incidens p Finali
justa Finium prtis Actis resolutione remittit judicandum Lusto
pesso Septem Marcar Polis prti per prtem sibi ab invicem
Compensanda judicio Suo tolit per utraq prtem in instanti
Sub Solito Rigore Solvendo Dp. Rigore

Inter Gnum Simonem Pirzyslawskii Burgs Crem Plo-
cen Actis pller et Gnum Josephum Rogozinskii Cist et indicentem
pler Gnum Adamum Pirzyslawskii adelit pller Satisfacias Gnus
Simon Pirzyslawskii Actis anteriori Decto judicij sui inter se
et eumd Gnum Josephum Rogozinskii Cist plato in puncto injun-
cte adelatationis Gri Adami Pirzyslawskii idq in instanti et quo-
niam id Gnus Simon Pirzyslawskii eumd Gnum Adamum Pirzysla-
wskii adelavit copiamq ejusd adelatoris justa Convocatum Pllis
Placen motem Suo in judicio reponit idemq Gnus Adamus
Pirzyslawskii Comparitionem inscripsit et Sem in judicio pller sistit
Pinde Satisfactum in pmissis ad inventa in Causa presenti Par-
tibus experiri mandat in experimento Controversij prtium inclu-
ctis exauditis Finem per anteriu Decretum judicij Sui Contentum
decidendo. Si quidem Gnus Simon Pirzyslawskii Burgs Crem
Placen Actis p Solutione Juste Inatur Autor Hungs pri
milus per Eumd Gnum Rogozinskii Sto Adamo Pirzyslawskii de-
lato et per Eumd Gnum Simonem Pirzyslawskii Obloquentis Illa
tatione authentica Coram Actis Crem Placen Feria Secunda
pst Fm Exaltatis Sctae Crucis pra scilicet Die Decima Se-
ptima Mensis Septembris Ao 1781mo per pfatum Gnum Adamum
Pirzyslawskii in rem Mentionati Gri Josephi Rogozinskii de pmissa
Juste Inatior Autor Hungs Per Gnum Simonem Pirzyslawskii in-
tercedendo Gnum Rogozinskii Exolutis Recognita pacifica Suorum
Judicia agit iam vero Gnus Josephus Rogozinskii Cist pmissam Juste Inatur
tuor Autor Hungs per Illum Mum Josephum Rolustrichi Tribunum Pacifice
et ac pller presenti ad Comitia Gnatia Ordinaria Nuntium tam Mone
Coram Actis Crem Placen Fa Quarta in Vigilia Festi Omnium
Sctor Scilicet Die Xma Mensis Octobris Ano 1781

per se interposita

per se interposita quam oretenus judicialiter Exolutam esse obicit Gsus vero Simon Krzywkowski Actt pacificationem sui in Cpmissa Quota abnegat et prout hancce quotam ab Perillustri Mco Rokitnicki non levavit nec quovis modo pacificatus extitit ad evasionem juratoriam se trahit pinde admissibili ad jurtum ad invento additur Mtis judiciali ad pnuntiane Jurti Rotham idq in instanti Cpstitit Qua evasione attenta, Statuit judicium quatenus idem Gsus Josephus Rogozinski Citt Cpmissam quotam Quatuor Aureor Hungr Gso Simoni Krzywkoski in et pro Fa Secunda pt Fm Sancti Martini Pontificis Ao Cpsenti incidenti Coram Officio et Actt Crenc Plocenc Sub pdna Baonis in Casu Contravenienc Circa Maonem in ibid faciend publicanda solvat et realiter enumeret Luita pdna Trium Marcarum Polt per Eundem Gsum Rogozinski prti Actoreae in Trno et Sub Rigore quo Supra judicio suo totid in instanti sub solito Rigore Solvenc, nihilominus p Causata indebitae Remissione ab Officio Crenc Plocenc Suum ad judicium facta eund Gsi Rogozinski Citatt pro Ead Causata Remissione pdnam Duplicem Quatuor Decem Marcar Polt tum quoq in Sublationem Conctnis in Officio Castrensi Plocenc hac in Causa obtentae itidem pdnam Duplicem Quatuordecem Marcar Polt Gso Simoni Krzywkoski in Trno et Sub Rigore Supra Scripti judicio suo per Medium earund Marcar in instanti sub solito Rigore ex Rstro penalium extenc solvat et enumeret jamquoq Gsum Adamum Krzywkowski ad Causam Cpsenc adcitat Liberum pronuntiat. D. Cp. V.

Inter Gsum Bonaventuram Ciolkowski Actt pter et quoniam Mcus Carolus Rosciszewski Pocillatore Raciazienc Citatt et Cpsenc in Trno disparet et se condemnare permittit Proinde super eod Citatt raone Solutionis Summar Cum pvisione pvenienc permittit Condemnatio quae Det et R.

Publicatt

Inter Mcum Petrum Cieszewski Vexilliferid Haliciens Actt per Gsum Hiacinthum Przedpelski inscriptt Plenipotenc et quoniam Gsus Norbertus Jaroszewski Citt Cpsenc in Trno disparet et se condemnare permittit. Proinde Super Eod Citt Disparent intuitu Solutionis Summar prime Centum Quinquaginta Septem alterius Quinquaginta Quinque Tyne Tertiae Quindecem Aure Hungr Quartae Trium Aure or Hungaricatt Decre

Aurcor Hungaricallium Decro judicij Cpsenc adjudicata
Cmpositionibus pveniens ac aliar Circumstantiar Trno Com
prehensar in Lucro ultimarid Fortis finalis ac indilatd faciendo
Executionis permillit condemnatio quel Det et R.

Publicatd

Inter Gsam Elisabetham Bialloskurska Ot Si
Jacobi relictam Contem Viduam Actricem ptter
Gsum Lucam Creslinski Burgrabium Castrens Plocens Citats &
Contra Mum Raymundum Rosciszewski Tribunum Ruppinen
Actis per Gsum Bonaventuram Ciolkowski, Mum Raymundum
Rosciszewski Tribunum Ruppinor Terrd Dobrin Adiatis per Gsum
Stephanum Woznicki Trno Legitimo acl impento Causam pscns
psequi jubet in pcautiam Controversijs Ptium inductis Exauditis
necessariam esse Communicationem Documentor acl Cscriptum
legis insequentibus Judicijs Suis ac vltemata in Bielsko
celebrand per utramq prtem subsequens ac vltra Trno Conto
Inter Gsum Stanislaum Rozycki Actis per Gsum Petrum
Rudowski et quoniam Gsus Stephanus Cieszewski Vexillifer
Halicens Citatus Cpsertus in Trno dis paret et se condemnare
permittit Proinde Super Eodem Gso Stephano Cieszewski Citatis
disparend in Lucro Cassationis Scripti in Bobrowniki die
Mela Junij Ao Currenti per Gsum Franciscum Rozycki Actis Filij
Sine Consensu Actis in rem Citati Dati decernendum pdne
rum p pcurratione illegalis Scripti permittitur Condemnatio
que D. Act R.

Publicatis

Inter GG. Mathiam Parentem et Patruum Adamum Josc
phum Catharinam e Mariannam Sophiam Josephatam et
Franciscam Sti Thomæ Rosaliam Theresiam et Sophiam Supra
Sati G. Mathiæ Sulinski filias Filiastrum et Filiastras Sulinskie
Actis per Eund Gsum Mathiam Sulinski suos et Supra Scripto
Actis me pter Gsum Paulum Zoltowski Vice Notarium Trem
Plocens Citatis pter judicium citationem prtis Actis prti Citatis
Suam acl judicium edit Decidendo Controversijs Partium
inductis exauditis inistendo inscriptioni Authentice Coram Actis
Castrens Plocens Feria Secunda postridie Festi Scapularis Bea
tissimæ Virginis Mariæ Scilicet Die Decima Septima
Mensis Julij Anno 1780 per Gsum Paulum Zoltowski
Vice Notarium Trem Plocens in rem GG. Joannis Adami
Josephi Catharinæ e Mariannæ Rosaliæ Theresiæ et Sophiæ
Josephatæ et Francisc Virginum immptas olim Thomæ
Casimi Joannis Simonis

Casimiri Joannis Simonis Barbare Marianne Rosalie Thereside et Sophie Gnis Mathie Sulinski Filior et Filiastror Sulinskich Super Summam Septingentor Viginti Septem Flor. et Grossor Viginti Octo Pols Recognit. Decernit Quatenus idem S. Paulus Zolkowski Vice Notarius Trib. Plocens. Citt portionis ex Summa Superiori Septingentor Viginti Septem Flor. et 28 Viginti Octo Pols acti Concernentis in et pro Crastino Festi Sanctor Trium Regum ad futurum 1783. incidenti Coram Officio et actis Cren. Plocens. sub pena Banitionis in primis et proximis judicijs sua publicanda Cuilibet ad manus solvat et realiter enumeret, Cuita pena Trium Marcar Pols. prti Actis in Trino et Sub Rigore quo Supra judicio suo tali. in instanti prasi jurris Solvens D.P.V.

Inter Gsam Elisabeth Cum Nielewska ob Gsi Thomæ Kr. sicki Relictam Contem Victuam Adricem prter et Quoniam Gsi Antoni us Petrinus et Franciscus et Stanislaus tum Marianna Gsi Adami Dobrosielski Consors Filiastri et Filiastra Nielewscy Citati Gpenti in Trino disparent et se condemnare permittunt Quinde Super Eisdem Citatis Disparentibus in Causa Extensa Meliorationis Dotis et tam ejusdem quam Successionalium Summarum Solutionis permittitur Condemnatio qud D. Act Remittitur.

Publicatt.

Actum in Plocko in Terminis Communibus Terrestribus districtum Placensi Simul et Bielscensi Feria Quinta prid. Festi S. Francisci Confessoris videlicet Die Tertia Mensis Octobris Anno Domini 1782do Celebratis.

Inter Gsum Lucam Sielski Actt prter et quoniam Magis Joannes Rosciszewski Podlatorida Raciazien. Citatus Gpens in Trino disparet et se Condemnare permittunt Quinde Super Eodem Citato Disparen in Lucro extractionis Vaccæ cum vitulo nullis de Damnis ad Foriatam rabacta S. Joannis de Bonis Samborz Subclti ppria bonificationisq Loticinios a Vacca provenien. Subclti ppria bonificationisq Loticinios a Vacca provenien. Decernendeq penalitatis permittitur Condemnatio qud D. A. et R. S. et S. Joannem de Bonis Samborz Subclti tum Actis per Dnum suo et Subclti Sui nne prter.

Publicatt.

Inter Gsum Lucam Sielski Actt prter et quoniam Magis Joannes Rosciszewski Podlatorida Raciazien. Citatus Gpens. Festi in Trino disparet et se condemnare permittit. Quinde Super Eod. Citatis disparenti ratione Solutionis Summæ Septingenta Flor. Pols cum pensione provenien. permittit Condemnatio. qud D. A. et R.

Publicatt.

115 Inter Mcum Josephum Zakrzewski Pocillę Sieprcenę et Judicem Crenę Plocenę ad ptter Mcum Bartholomeum Zakrzewski Vexilliferę Zawskrzenę Citatt per Gsum Joannem Niedrowskie tum Mcas Mariannam de Malanowskie olim Mci Michaelis Zakrzewski Vexilliferiæ Zawskrzenę Relictam Contem Viduam Matrem Joannam et Zuzannam Filias Minorennes tum Annam de Lesickie olim Mci Petri Zakrzewski Vexilliferiæ Zawskrzenę Relictam Contem Viduam Matrem Bartholomeum et Josepham Filium et Filiam itidem Minorennes Zakrzeskie Citatos per Eundem tum Mcos Stanislaum Kuczkoski Judicem Crenę Bobrovicenę et Petronellam de Orłowskie Invicem Conjuges Citatt per Maritum suo et Contis suæ nne ptter judicium Citaonem ex prte Mci Josephi Zakrzewski Actt Contra Mcum Bartholomeum Zakrzewski et alios Consuccessores p perficienda ex Divisione Bonor Zakrzevianor ac liquidatione Onerum peragendaq ultimarij injunctæ Condescensionis Executione Suum ad Judicium Editam decidendo Controversijs Earundem Partium exauditis Quoniam anterius Decrum injunctæ Condescensionis ultimariam Sub actu Feriæ Secundæ post Fm Scti Michaelis Archangeli Proxima scilicet Die Quarta Mensis Octobris Anno Millesimô Septingentesimô Septuagesimô Nonô in Bielsko inter easdem partes psenti in judicio platum, Suum non est sortitum effectum pinde in Ordine Executionis Ejusdem Decreti Necessariam esse Condescensionem Judicii Sui aut Generosorum Camerariorum ~~Castrensium~~ Trium plocensium Captato Tempore Facta Tempestiva Avisatione in Fundum Bonor Zakrzewo Gerzyno Rodowko et alior Terrestrium fatis olim Mci Antonii Zakrzewski Vexilliferi Zawskrzenę derelictorum cum transferenda de Bonis ad Bona jurisdictione Conducendor adinvenit Quod Judicium Sive Officium Camerariale unius vel Duor absentia non obstante mutuo partium Sumptu Condescensurum Comportationem Documentorum et Communicacionem Eorundem tam Fatis ott Mci Zakrzewski Vexilliferiæ

Zawskrzensi

Laiszkrzeny derelictorum, tam alias quam aliquovis modo ad causam presentem Spectantium Jura Combrobationis juratoria per quem Competierit prestanda injungit. Quibus Comportatis Documentis Onera tam paterna quam filialia liquidabit, Eademq ad quem Spectare debebunt Regulabit Decretum anteriu in toto exequetur partibusq in Omnibus et Singulis pretensionibus nihil intactum et irresolutum relinquendo p exigentia legis instituit Documentorum Terminos finaliter decidet Dijudicabit ac moderabiliter Cujus decisioni partes parere et judicatum sub pena Baronis ille in Termino Condescensionis Super parte Contravenicnte Publicanda debebunt Luita pdnia Quatuor decem Marcarum Pole parti per partem Compensanda judicio Suo totidem ab utraque parte Solvenda in instanti pro qua condescensionis Termino partes quovoluerint et negotium poposcerit adcitent adcitandi Sub rigore quo Supra Comparere tenebuntur Decreti presens Vigore.

Inter Meum Josephum Lakrzewski Pocillatorem Siepreens Actr pter Meos Stanislaum Kucharski Judicem Cens Bobrowicensem et Petronellam de Orlowskie invicem Conjges tum Suum Albertum Smardzewski Citatr et judicantem per Eundem Meum Kucharski Suo et Contis Sued ac Sri Smardzewski nie pter tandem Si quidem partes circa introductionem Causd suum Composuerunt et Plenariam Satisfactionem sibi prstiterunt pinde approbata partium Earundem Compositione Manifestatione quavis ac totum Processum hac in Causa Subsecutum Cassat Decernens Vigore

Inter Meum Clementem Kozlowski Actr per Suum Paulum Zolkowski Meum Joannem Rosciszewski Tribunum Majorem Plocens Citr per Suum Bonaventuram Ciolkowski, Meum Franciscum Rosciszewski Tribunum Majorem Castellanicam Siepreens Citr per Suum Matheum Szczuckoski Judicium Citationem Partis Actr parti Citr Suum ad judicium edita Decidendo Controversijs Partium Suum, includes exauditis Judicium insistendo Scriptis Manualibus trinis et quidem primo per Meum Franciscum Cajetanum Varsavid Die Sexta Julii Anno 1764 Super Summa trinas primam Octodecem Auror Hungr Alteram Quinquaginta Tymf Secundario vero per Meum Joannem Modernum Tribunum Plocens Rosciszewski Varsavid Die

Secunda

Secunda Maij Anno 1766to. Super Summam Triginta Aureor Hung: in rem Mci Clementa Roztowski Actis Data Statuit judicium qua tenus iidem Mci Rosciszewscy et Iuidem Mcus Franciscus Summas binas primam Octodecem Aureor Hung: alteram Quinquaginta Ipsis Citra Provisionem Jam quoq Mcus Joannes Summam Triginta Aureor una cum provisione ab eadem Summa provenien Salvis Inscriptionibus in Termino Satisfactorio per Citm reproducens et per Actis acceptans in pro Feria Secunda post Festum Nativ Sancti Joannis Baptistae Anno futuro 1767mo Incidenti Coram Officio et Actis Crem Plocens Sub pena Banni in Casu Contravencionis Circa Mandatum ibidem Replicandam distinctim faciendam Solvat et realiter exhiberet Quita pena per Citm Septem Marcar Polsk in Fisco et Sub Pignore que Supra Judicio Suo Iudicem in instanti Sub Solito Pignore ac Reto pduabus ultra Solvenda D. Praesentis Vigore ff Parti Actoredi

Inter Gnos Dominium & Parentem Victoriam ex olim Gsa Antonia Przedpelska procreatam Filiam Gsi Adami Struszewski Consortem Starowolskie ac eundemmet Gsum Struszewski Supra scripta Gsa Starowolska Maritum Actis per eosdem Gnos Dominum Starowolski Parentem et Adamum Struszewski et quidem Gsum Starowolski pro interesse sui iam vero Gsum Struszewski suo et Suprascripta Consortis sua nomine personaliter Gsum Hiacinthum Przedpelski Citatum personaliter Gsam Cunegundam Turowska Gsi Hiacinthi Przedpelski tacitis Mariti Consortem Citatam per Gsum Michaelem Przedpelski Inscriptum Plenipotentem Judicium deaidendo Inum partis actoreae Controversijs earumdem Partium diaudicatis Necessariam esse Personalem Compartitionem Gsae Cunegundis de Turowskie Przedpelska pro Sequenti judicionum Suorum Cadentia in Brielsko ac Alternata Celebranda Judicium ceruet Termino Conservato.

Inter Gnos Petrum Nicolaum et Carolum Jaroszewskie Actis per Gsum Paulum Zoltowski inscriptum Plenipotentem Mcos Ludovicam de Rosiszkie olim Mci Pauli Jaroszewski Subdapiferidam Orszanen Consortem relictam Viduam Matrem Bartholomeum Jaroszewski Filium Citatis per Gsum Bonaventuram Ciołkowski tum Mcos Sebastianum Cajetanum Perillustrem

Cajetanum Perillustrem Rndissimum Valentinum Canoni-
cum Cathedralem Chelmen. et Sophiam Mci Ignacij Mic-
kiewicz Thesaurarij Sieprcen. Consortem Fratres et Soro-
rem inter se Germanos Kozłowskie Citatos per Gsum
Josephum Lososki Successores olim Gsae Victoriae de
Kadłubowskie Osieckie Citatos per Eundem Mcos
Romualdum Subjudicem et Paulum Judicidam
Terres Vissogrodien. Fratres inter se Germanos Kadłubow-
skie Citatos per Eundem; Judicium Citationem partis Actoreae
Decidendo Controversijs Earundem Partium Exauditis Quo-
niam anterius Decretum judicii Sui injunctae Condescen-
sionis in ante acta Cadentia inter partes easdem prola-
tum suum non est sortitum effectum Proinde in Ordine
Executionis ejusdem Necessariam esse Condescensionem ad
Fundum Bonorum Jaroszewo Zagroba et Smolino ju-
dicij Sui aut generosorum Camerariorum Terrestrium
Plocensium cum transferenda de Bonis ad Bona Jurisdi-
ctione Captato Tempore Facta Tempestiva avisatione Con-
ducendorum adinvenit. Quod judicium Sive Officium Ca-
merariale unius ubi duo duorum ubi tres absentia non
obstante Mutuo partium Sumptu Condescensurum ante
omnia Comportationem Documentorum Causam psonae
evincentium etiam et Communicator. praevia Comproba-
tione juratoria per quem Competierit praestandam de-
mandabit Quibus Comportatis Decretum anterius in
toto exequetur partesque in omnibus et Singulis pten-
sionibus nihil intactum et irresolutum reliquendo pro exi-
gentia legis justitiae Trnorum ac Documentorum fina-
liter decidet disjudicabit ac moderabitur Cuius decisioni
partes parere et acquiescere judicatum pati Sub poena
Baonis illo in Trno Condescensionibus Super parte Con-
traveniente publicanda debebunt Luita poena Septem
Marcar Poll parti per partem Compensanda judicio Suo
tolidem ab utriq parte Solvenda pro quo Condescensionis Trno
prtes quas voluerint et negotium poposcerit adcitent adci-
tandi Sub Rigore

adcitandi Sub Rigore quo Supra Comparere tenebuntur D. P. V.

Inter Gsum Albertum Gorzechowski Actt pltter et Gsos Franciscum Felicem Petrum Balthasarum et Bartholomeum fratres inter se Germanos Męczynski Citatt per Eosdem Gsos Petrum et Balthasaurum Męczynskie suis et Fratrum Suorum nnibus pltter Termino Legitimo Partis Actoreæ adinventæ Causam psentem partibus ulterius judicium psequi injungit in psecutione Controversijs partium inductis exauditis Citationem partis actt contra partem Citatam Suum ad judicium edictt decidendo Siquidem Judicio Suo deducitur Gsos Franciscum Felicem Petrum Balthasarum et Bartholomeum fratres inter se germanos Męczynskie ob alberti Filios ex olim Gsa Teressia ~~Gorzechowska~~ Gierzynska progenitus Citat cum Gso Alberto Gorzechowski Moderno Actore Contractum intuitu resignationis Sortium Bonorum Sekowo pro Summa Duorum Millium Quadringentor Florę Pott hic Plociæ Die 11ma Mensis Junij Anno Currenti inivisse et Eundem Contractum Resignatorium actis Crenę Plocenę Feria Secunda post Fm Sancti Antonij de Padua pxa scilicet Die 11ma Mensis Junij Anno eodem per utrasq partes appbasse actuq pmissæ Approbationis ejusdem Contractus Resignatorij Prefatt Gsis Męczynskie Citatt in rem personam dicti Gsi Gorzechoski Actt prefatus Sortes Suas Bonor Sękowo cum Cauta Evictione Resignasse et De Summa Duor Millium Quadringentor Florę Pott pro pretio earundem Sortium Resignatar Condictata Eodem actu quo et Suprascra Approbatio Contractus ac ipsamet Resignatio intercessit Coram Ejsdem actis Plocenę prænominatum Gsum Gorzechowski acquietasse Summam Quadringentor Florę actis Pott Castrensis Plocen Feria Sexta post Cinera pxa scilicet Die Decima Quinta Mensis Februarij anno psenę per Gsum Petrum Męczynski Citatt Gsæ Annæ Szumanska Conti

Suæ

Suae Simplici Debito inscriptis inter Onera Contractu Resigna
torio expressa pretermisisse qui nimo Cessasse proinde judicium
decernit Quatenus idem Gsus Petrus Męczynski Citatus promis-
sam Summam Quadringentorum Florenorum Polonicalium Conti Suae inscriptis
ab actu praesenti in Spatio Octo Septimanarum in Bonis Muri-
dis et liberis locet idque Sub poena Baonis in primis et
primis judicijs post Contraventionem Celebrandae publicanda Nihil
ominus Documenta quaevis ad sortes praedictorum Bonorum Sekowo Gso Go-
rzechowski resignatis sese regulantia ijdem Gsi Męczynscy Citatis prosequendae
judiciorum Suorum Cadentia ex alternata in Bielsko Celebrandae pro Conscri-
bendo Summario medianteque juratoria Comprobatione comportare et Gso
Gorzechowski Sub Rigore poenae Baonis in ejsdem judicijs Suis sequendae
Extendendo extradere obstringuntur Cuita per Citatis poena Septem
Marcarum Polonicalium Parti Actis in Termino extradicionis Documentorum Sub
Rigore quo supra judicio suo totidem in instanti Sub Solito Rigore
ex Registro Poenalium extendendo Solvendae D. praesentis Vigore

Inter Gsos Valentinum Zołtowski Burgrabium Castrensem Plocensem et
Sophiam Pintowska invicem Conjuges Actores per Eundem Maritum
Suo et Consortis suae Nne pltes Et Gsos Ignatium Pintowski et
Paulum Komorowski Citatos et indicentes pltes judicium Citationem partis Actoreae
pro Solutione Summae Dotalis Mille Quingentorum Florenorum Polonicalium Decreto
Condescensoriali in Fundo Bonorum Ogorzelice per Officium Camerariale Terrestre
Plocensem Expedito adjudicatae Parti Citatae Suum ad judicium editam de-
cidendo Controversijs Partium earundem exauditis Quandoquidem Gnosus Va-
lentinus Zołtowski Burgrabius Castrensis Plocensis et Sophia Pintowska Conjuges
Summam praetactam Mille Quingentorum Florenorum Polonicalium in vim dotis de Bo-
nis tam Paternis Quam Maternis post parentes jure naturae Respicientis
Decreto Condescensoriali in Fundo Bonorum Ogorzelice Feria Tertia post
Dominicam Judica Quadragesimalem praeterea Scilicet Die Tertia Mensis
Aprilis Anno 1781mo inter Easdem partes praelato Ad Actaque Castrensia
Sub Celebratione judiciorum Feria Secunda post Dominicam Jubi-
latae praeterea Scilicet Die Septima Mensis Maij Anno eodem
modo oblatae porrecto Sibi adjudicatam esse Demonstrant, et in
Fundamento ejusdem Decreti pro Solutione promissae Summae tam
Gsum Ignatium Pintowski unius medietatis, quam Gsum Paulum Komorowski
a Gso Stanislao Pintowski alterius medietatis jurisquaesitorem
integreque Substantiae Pintovianae in Bonis Ogorzelice extantis
haeredes Termino Suum ad judicium Edito Conveniunt et Solutionem
ejus ab ejsdem

ejus ab ejdem Gio Pintowski et Romorowski Sibi decernendam apposuit
et Gius vero Ignatius Pintowski Solus met Licet si Manifestatione
Coram adis Castren. Plocen. Sabbatho post Dominicam Misericor-
diæ Anno eodem ex re acsi obrecti gravamina tam contra Gios Romo-
rowskie quam Zoltowskie facta et ea post Remissione ab Officio Castren. Plo-
cen. ad Suum judicium Subvecta Decreto injuncto Conctnes Sub
alterna ad actoratum Sui tam cum Gio Romorowskie Piotrowskie ac
Zoltowskie moderniis actis magis ex ei illate per Judicium Condote in
Edificij ac alijs ipsius Fundi inter Colindes Substantias Pinto
riano in Bonis Ogorelice Sitis emicantibus Damni quam virtute mel-
orationis Dotium inter omnipas partes Suo in judicio Subvecuto fa-
tatur, Cum tamen predictatum Decretum pars actis per Gium Pin-
towski nec dum effectuatum pbat, qui nimo Gium Paulum Rozno-
rowski in casu lucta quota Decentor Triginta Quinque ad rationem
pensionis in post liquidandis testante quietatione Manuali Sub
Die octava Mensis Februarij Ao presenti per Gium Zoltowski data
Decretum adjudicationis Summæ Dotalis acceptatum esse demon-
strat, Quocirca ne retardatur in jure Vtrius debita Satisfactio Stu-
dendoq justicia et æquitati judicium Sententiat quatenus Supra
scripti Gii Ignatius Pintowski et Paulus Romorowski Bs Ogorel-
lice hæredes Summam pretactam Mille Quingentorum Florenor Pols
Decreto Condti Supra de actis exarato adjudicatam una cum pœna
ex judicata per quinque centum computando Satisfactionibus
in Primo Satisfactorio de pensionibus reluendis in et pro vigilia Festi
Natlis Sti Joannis Baptistæ in Ao futuro 1783tio ventura Co-
ram Officio et Adis Creny Plocen. Cura Omnimoda in Bonis mmdis et li-
beris Summæ Originalis per Mantum prudendo Securitate et
Cum Securiva pœna in quota Centum Quinquaginta Flor Pols Decreto
eodem Condti liquidata ac pœna Dupli Quatuor Decem Marcar
Pols a Gio Romorowski adjudicatis et ex pis Sub pœna Bannij in
casu Contraventionis Circa Mancias in ibid faciendam pubbli-
canda Solvant et realiter enumerent Solvant et realiter enu-
merata pœna Septem Marcar Pols parti in Termino Solutioni
ipsius et Sub Rigore Eccl judicio Suo per medium Sub Securiva
Rigore ex Statu Penalium extendendo Solvenda D. J. Vigore
Inter Gios Josephum Sochocki et Mouannam de Miszewskie
Conjges Actis per Gium Josephum Lesowski et quoniam Gii Igna-
tius Simonowski et Mariana de Miszewskie primi Ab. Pri

Gabrielis

Gabrielis Miszeski Secundi ad psens voti invicem Conges et Successores ejusdem Ad Gsi Gabrielis Miszewski Citati psenti in tmo disparet et se condemnare permittunt pinde Super ejidem Cittis disparens raone Solutionis Quotae Quinquaginta Flor Poll Cum pvione pvenien permittit Condemnao quae Detatur

Publicatt

Inter Gsum Martianum Wołowski Actt pttes Gsos Valentinum Loniewski et Gasparum Szymborski Citt pttes judicium adcitaonem prtis Actt Cons prtem Citt Suum ad judicium editam decidendo Satisfaciant prtes anteriore Decto judicij Sui injunctae Communicationis Documentorum inter easdem partes plato idgiminstanti et quoniam G. Marcianus Wołowski Actt in Satisfactionem Sententiae judicij Sui Documenta ad Causam psens Spectans per Summarium Conscriptum et per se ac judtm Suum Subscrum parti Cittae communicavit jam quoq Citti nulla documenta ad Causam psens se se regulantia praeter Maonem Coram Actis Orens Plocens Fa Secunda pt Fm Sancti Michaelis Archangeli Scilicet Die 1ma Mensis Octobris Anno elapso 1781 per Gsum Gasparum Szymborski Cittum Suo et Gsi Valentini Loniewski nomine Cons eundem Gsum Wołowski de indebita Sui vexa factam apud se habere inferunt pinde judicium decernit quatenu partes comprobent et quidem Gsus Wołowski in eam Rotham prout Oia et Singula Documenta per Sumarium parti Cittae Communicavit et nihil in pjudicium celavit iam quoq pars Citta prout Nulla Documenta ad Causam psens Spectans pter Supraseram Maonem habet in instant, et additur Mntis judtis ad pnuntiandam jurti Rotham pstiterunt tam Gsus Wołowski Actt quam Gsus Valentinus Loniewski Cittus Suo et Gsi Gaspari Szymborski nne Rhotis Suprascriptis quibus jurtis attentis Satisfecisse Sententiae judicij Sui Easdem Partes adinvenit nihil ominus Causam praesentem insequentibus Judicijs Suis ex alternata in Bielsko celebrandis ad praescriptum legis decidendam declarat T.C.

Pars Parti

Inter Gsum Ignatium Pintowski Actt pltter, Gsum Petrum Męczyn-
ski Cittum pltter et quoniam Gsus Simon Korytoski adcitatus pr̄senti
in trno disparet et se Condemnare permittit pinde Suspen-
sa resolutione Causæ prædsentis cum comparentibus ad Convi-
ctionem disparens Super eodem Gso Korytoski adcitto disparente
ratione recognitionis utrum Scriptum Manuale in rem Ignatij
Pintoski Super Summam Trecentor Florenor Pott datum sit realeq
necne ad utrosq actoratus tam Gsi Pintoski qm Gsi
Męczynski permittit Condemnatio quæ D. A. et R.

Publicatt

+ ns Inter Illustrem admodum Rnctum Fabianum Sebastia-
num bini nnis ppositum Ecclesiæ Malusinensis et Gsum
Antonium Cywinski Actt per Eundem Gsum Antonium Cywinski
Suo et Ibus Rnctissimi Cywinski nne pltter GG. Anto-
nium Kruszewski et Margaretham de Cywinskie Jose-
phum Dzierzanowski et Helenam itidem de Cywinskie
invicem Conges Magdalenam Agnetem et Mariannam
Virgines innuptas Cywinskie Actt per Eundem Gsum Cywin-
ski Antonium Gsos Casimirum Ludovicum fratres in-
ter se Germanos patruos Catharinam de Draminskie et
Gsi Josephi Witkoski Relictam Contem Viduam Ma-
trem et Evam Virginem innuptam Filiam et Filia-
stram Bitkoskie Cittos et Contra Successores et Mci
Thomæ Jaroszewski Camerarij Granicialis Plocens p
evictione Actt per Eosd GG Casimirum et Ludovi-
cum Bitkoskie Suis et Supra Scriptor Relictæ et
Successor et Gsi Josephi Bitkoski nnibus pltter Illu-
strem admodum Rndum Florianum ppositum
Raciązicens et Mell Norbertum Cameraridam gra-
nicialem Plocens nec non Successores et Mci Theodo-
ri Jaroszeski Cameraridæ Granicialis Plocens Cittos
et inclicentes per Gsum Hiacinthum Przedpełski inscriptt
Plentem Mcum Bartholomeum Mazowiecki Tribunum
Zawskrzens et vice Capitt Castrens Serenens adcitt

per eundem

per eundem judicium Sufficienti Comparitio
ne adinventa prtibus experiri mandat in ex
perimento quoniam adcitatio ex parte Gsor
Cywinskich post Mutatum Statum Virgi-
nalem in Matrimonialem Gsæ Victoriæ Biet
Koska Gsi Mathei Bilkoski Contis Suo
in judicio non pducitur pinde Illustrem
Pndum et Gsos Cywinskie Non habere ter-
minum judicium declarat.

Inter Gsos Casimirum et Albertum Ostrzykoskie Actt per Gsum
Casimirum Ostrzykoski Suo et Gsi Alberti Ostrzykoski Fra
tris Sui Germani nne pltr Gsos Cunegundim de Luberadz
kie et Gsi Bonaventuræ Szawłoski relictt Contem Viduam
Matrem Thomam Mathiam Antonium Bonifacium Jose
phum Salomeam et Scholasticam Filios et filias
Szawłoskie Cittos et indicen per Eund Gsum Mathi-
am Szawłoski Suo Matris Fratrum ac Seror Suor
nne pltr, Judicium Citaonem partis Actt parti Cittæ
Suum ad Judicium editam decidendo Controversi
is partium inductis exauditis quoniam Judicio Suo
deducitur Complanationem certam in Wysogrod
Die Decima Octava Junij Anno 1719 inter Gsum
Mathiam Szawłoski Cittum ab una et et Gsam
Briseliam de Rostkoskie primi et Gsi Joannis Ostrzy-
koski Secundi expost voti et Gsi Jacoti Pomianoski
Relictt Contem Viduam Actt Matrem prte ab al-
tera intuitu Summæ Sexaginta aureor Hung per
et Gsum Bonaventuram Szawłoski Cittt Mari-
tum et Parentem ab eadem et Gsa Briseliæ de
Rostkoskie ultimi nuptus Pomianoskæ Actricem
Matre mutuo Contracta inivisse eadeq Complana
tione Summam pmissam Sexaginta aureor Hung
exclusis Duobus Aureis Hungaricalibus exolutis
Rathatim eidem et Actri Matri exolvere sese obstrin

xisse

obstrinxisse Subsequenti vero tempore ex eadem
Summa Sexaginta Aureorum Hungarorum primo Quotam
Decem Aureorum Hungarorum deinde Duos Aureos
Hungarorum Item Quotam Quadraginta Quinque Florenorum
Polonicalium, item Quinque Aureos Hungarorum item Florenorum decem
Polonicalium per eundem Generosum Mathiam Szawloski Cittum
praedictae et Generosae Brisellae de Rostkoskie ultimo voto
Pomianoskae Actis Matri Attestantibus reversalibus
in Suprascripta Complanatione adnotatis et manu
tenta ejusdem et Actis Matris Subscriptis exolvisse
non nisi Summam Triginta Septem Aureorum Hungarorum
et Florenorum Septemdecem Polonicalium restasse, proinde Judicium decer
nit quatenus pars Citta praetactam Summam Triginta Septem
Aureorum Hungarorum et Septemdecem Florenorum Polonicalium restantem Cum pri
sione ab eadem Summa restanti a data Suprascriptae
Complanationis praeniente per quinque centum com
putanda in et pro vigilia festi Nativitatis Baptistae
Anno futuro 1783tio incidente Coram Officio et Actis
Creaturae Plocensis Sub poena Bannis in Casu Contra
venionis circa Macrem in illis faciendam publi
canda parti Actis praevia in rem persolventis re
cognoscenda Cessione solvat et realiter enu
meret Luita per Cittos poena Septem Marcarum
Polonicalium per Cittos parti Actis in termino et Sub
gore Suprascriptis Judicio Suo totidem in in
stanti Sub Solito Rigore ex Registro poenalium
extendendo Solvenda jam autem Condemna
onem ex parte Actis Super parte Citta Obtentis Atten
ta quietatione Manuali per Generosum Casimirum Ostrzy
koski Actis Dato Sine poenis Cassat D. P. Vigore
Scti Joannis

Inter Mcum Hilarium Mostoski Vexilliferum Exercitus Quarti Sacrae Regiae Majestatis et Rei Publicae Actt per Gsum Josephum Lempicki inscriptt Plentem Gsos Zuzannam Gri Jacobi Rakoski Castillidam Gri Simonis Miscenski et Constantiam Gsi Casimiri Ostrzykoski Contes Modlinskie earumq Maritos Cittos per Marites Suos et Contum Suarum nnibus pltter judicium decidendo Citacnem prtis Actt prti Cittae ad se editam Controversijs partium exauditis judicium hac in Causa Dilationem Communicationis Documentorum adinter esse ejus Spectans juxta psonum legis prti illiq psequenti judicior Suor Cadentia ex alternata in Bielsko Celebrans Subsequendam dat et concedit Trno Contto.

Inter Illustrem Mcum Clementem Nakwaski Terrae Vissogrodiens Ordinis Scti Stanislai Equitem tum Gsum Joannem Kolczynski Actt per Eundem Gsum Joannem Kolczynski suo et Illris Mci Succamerarij nne ac inscriptum Plentem pltter Illrimum ac Rndissimum Capitulum Cathedrale Plocens Cittes et Actt per Gsum Josephum Lempicki Illrimum et Rndissimum Stanislaum Podkanski abbatem Sulejoviens Scholasticum Cathedralem Plocens Bonor Niesłuchowo pstimonialem et Gsum Franciscum Tyski Camerarium Trem Zakrocimens Eorundem Bonor tenutarium possessores Cittes et Actt per Eundem Gsum Tyski suo ejusdem Illrimi et Rndissimi Podkanski nne et inscriptt

Succamerarium

Plentem

Plentem pter labsos Albertum Ziemba
Jacobum Goliacik Cillos et actt per Eund
judicium resolvendo remissionem ab Officio
Crenz Plocenz Judtli Fa 2da pt Fm Scapularis
B. V. Mariae Die autem Vigesima Secunda
Mensis Julij Ao psenti ad Suum judicium
factam tum adcitacionem ex pte Illris Mci Cle
mentis Nakwaski Succamerarij Vissogrodienz
Contra Illrimum ac Rndissimum Capitulum
Cathedrale Plocenz tum Illrimum Rndissimum
Stanislaum Podkanski abbatem Sulejovien
sem Scholasticum Cathedralem Plocenz
Br Niesłuchowo hedredes ac Gnum Tyski
Camerarium Trnum Zakrocimenz eorund Br
Tenutarium Possessorem ad id Judm edilam deci
dendo Controversijs pitium exauditis quoniam
per Decrum Castrenz Plocenz lectis inquisitionibus
ac in Causa int prtes easd platum perquod
Causa psens ad Judm Suum remissa inter
cessit de immediata possessione fundi Contro
versi exquisitionibus non notum esse exara
tum hancce Causam Magis Granicialem per in-
quisitiones indigitatam id Decrum exprimit quocirca
Judicium tanquam Causam granicialem ad
Illrem Mcum Succamerarium Plocenz Remisit
Remittitq psenz et Trnum Conctnis in et p Fa
Tertia post Fm Sanctae Margarethae Virginis
et Marthiris in Ao futuro 1783. incidenz ad
Fundum inter Bona Kempa cum attinentijs
Illris Mci Nakwaski Succamerarij Vissogro
dienz

Visogrodiens ab una et Niestuchowo Illmi Capituli Plocens prte ab altera hæreditaria Controversum juxta mentem legis præfiet pro quo Condnis Trno quo ad Causam facti necessariam esse Condescensionem in Fundum Eorundem Bonor judicij Sui unius vel Duor absentia non obstante Dummodo Unus Meus Judex a qua cunque parte Conducendus adsit quod Judicio Mutuo Partium Sumptu Condescensurum determinat a Causa Graniciali de Violentijs Damnis injurijs inquiret investigabit inquisitiones tam in Officio Crenz Plocens Juelli expeditas reponendas qm novas si opus fuerit expediet juxta tum ad Calculum ex fundis ademptis ubi patuerit et si necessitas postulaverit excipiet pœnas tam personales qm Crumenales Super qua interent justeq debebit decernet Bonificationem Omnimodam cui et a quo Competierit prstandam Sententiabit partesq in omnibus et Singulis prtensionibus nihil intactum et irresolutum relinquendo p exigentia legis justitiæ Trnor ac Documentor finaliter Decidet disjudicabit et Moderabit Cujus Decisioni partes parere et acquiescere judicatumq pati Sub pœna Baonis illo in Trno Condnis Super parte Contraveniente publicanda debebunt Luita pœna Simplici Quatuor Decem Marcar Poll prti per prtem Compensanda judicio Suo totiq ab Utraq parte Solvenda pro quo Condescensionis Termino partes quos voluerint et negotium poposcerit adciterit adcitandi Sub Rigore quo Supra Comparere tenebunt D. p. Vigore

Actum in Plocko in Terminis Communibus Terrestribus Districtuum Plocensis simul et Bielscensis Feria Sexta ipso Die Festi Sancti Francisci Confessoris Scilicet Die Quarta Mensis Octobris Anno Domini 1782. Celebratt.

Inter Gsos Paulum Antonium Joannem Mathiam et Casimirum Fratres inter se Germanos Leszczynskie Actt per Gsum Antonium Leszczynskie Fratrem Natu Majorem ac Jscriptum Plentem "Gsos Josephum Leszczynskie et Bartholomeum Wołowski" Citt p G Bartholomeum Wołoski suo et Ejusd Gsi Josephi Leszczynski nne ptter, judtm insistendo anteriori Decro judicij Sui injunctae Communicationis Documentor inter Modernas partes platt Ad Satisfactionem Ejusd Decro partes Stringit et quoniam partes haec Documenta per Summaria Conscripta sibi Communicarunt pinde Comprobent prtes in eam Rotham put omnia et Singula Documenta ad Causam psentem spectantia sibi Communicarunt nihilq in pjudicium pars parti celavit et Actdit Mntis Judlis ad pnuntiandam jurti Rotham pstiterunt tam Gsus Antonius Leszczynski Actt Suo et Fratrum Suor nne ptter quam Gsus Bartholomeus Wołowski Citt suo et Gsi Josephi Leszczynski nne quibus jurtis attentis Satisfactioneq Sententiae judij sui ad inventa Causam psenti ad pscram legis in Sequendo judicijs Suis ex alternatis in Bielsko Celebrand decidendam declarat. Trno Conto

Inter GG. Paulum

Inter GG. Paulum Antonium Joannem Mathi
um et Casimirum Fratres inter se Germanos
Leszczyńskie actt per Gsum Antonium Leszczyń
ski „ Frem natu majorem ac inscriptum Plentem Suo et Fratrum Suor
nne ptter G. Josephum Leszczynski Citt et indi
cens per Gsum Bartholomeum Wołowski
inscriptt plentem tum quoq Eund Gsum Wo
łowski indicens ptter judtm Citaonem par
tis actt prti Citt Suum ad judm edictt deci
dendo Controversijs Partium inductis exauditis quoniam
Pars actt prtem Citt p Solutione Summae Mille Tre
centor Tyng in Exemptionem Sortis Super Bonis Le
szczyno Nbilium sittae dictae Krzeczkowizna pve
niens et rehabitione ejusd Sortis ac Bonificatione
ptensionum Suum ad Judm convenit pinde Suspen
sa solutione Summae in Exemptionem pveniens
ac toto Negotio Necessariam esse Condnem ad Fun
dum Br Leszczyno Nobilium Sortemq dictam
Krzeczkowizna Judicij Sui aut GG Camerarior
Trium Plocens unius duorvo absentia non obstante
in et p Feria Secunda pt Dm Cantate Ao
Futuro 1783. incidenti Conducendorum ad inve
nit Quod judtm Seu Offium Cameraziale Tre Plo
cens Mutuo prtium Sumptu Conducendum et
Condescensurum Comportationem Contractus obliga
torij ac ipsignet Obligationis tum inventarij
Status pdictae Sortis inter prtes Subsecutor
ac alior Documentor ad Causam psens Spectans
demandabit Quibus Comportatis Solutionem Sum
mae in Exemptionem Sortis pveniens ac reha
bitionem Sortis decernet de desolationesi
ve reparatione Edificior Auctis vel deperditis
inseminationibus ac quibusvis partium ptensio
nibus pt Decrum Condrle in Eisd Bonis
Leszczyno Nbium inter Modernas partes

platum

platum emergentibus inquiret investigabit Statum pdictae Sortis revidebit et Eundem Statum Modernum cum Statu Antiquo Confrontabit inquisitiones si opus fuerit expediet Bonificationem et Satisfactionem Omnimodam Cui et a quo debebit pstandam injunget Causamq psenę p exigentia legis justiciae nihil intactum et irresolutum relinquendo finaliter Decidet disjudicabit et moderabit indictionem resolvet Quor vel cujus judicij Decisioni partes parere et judicatum pati debebunt ac tenebunt idq Sub pena Baonis illo in Trno Condnis Super parte Contravenienę publicanda Luita pena Septem Marcar Poll prti per partem sibi ab invicem Compensanda judicio Suo totidq per Utramq prtem in instanti sub Solito Rigore ex Regestro penalium extendendo Solvenda D p. Vigore

Inter Gsos Joannem et Franciscum Smolinskie et Catharinam Sulkowskie Virginem innuptam actt per Eundem Gsum Joannem Smolinski Suo et Suprascrum eius nne ptter Mcum Joannem Thesaurarium Raciązienę ritum Gsos Stanislaum et Florianum Podoskie Citt per Eundem Gsum Stanislaum Podoski suo et Supra-Scriptor Citatt nne ptter Gsos Gregorium Goszczycki Martinum Kowalewski quorumvis Nominum Sulczawski Czachowski Citatos per eundem ad obiectas a latere Condemnaones binas ex prte Mci Michaelis Rokitnicki Super Mco Joanne Podoski Thesaurario Raciązienę Ratione non Solutionis Marcar p vulneribus inflictis Decro Condtli in Fundo Bonor Roskowo Bogusędy plato adjudicatar alterius Petricoviae in judicijs Ordinarijs Tribunalis Rni Fa Secunda post Dominicam Judica Quadrlem in Lucro appbationis Decretor et Satisfactionis ejsdem tumquoq Seorsivas Condemnaones Trinas et quidem Primam in Bielsko Fa Sexta ante Fm Sctae Virginis et Martiris pxa

scilicet Die

Agnetis

scilicet Die Decima Nona Mensis Januarij, alte-
ram itidem in Bielsko Feria Tertia pt Fm Scti Mi-
chaelis Archangeli pxa scilicet Die Secunda Mensis
Octobris utraque Anno 1788 Tertiam quoque in Płocko Sabba-
tho ante Fm Sctae Agnetis Virginis et Martyris pxi-
mo scilicet Die Decima nona Mensis Januarij Anno
pseng ratione reinductionis in Sorte Bonor Koskowo
Boguszendy et Rycharcice Gnaty violenter adem-
ptas Decernendar Pdnar lege descriptam nec non ex-
traditionis Rer inventarior ac totius Supellectilis
Domesticae Circa violentam expulsionem interceptor
atque Bonificationis tam pventuum qm Carentiae la-
borum ex prte Gsi Josephi Rogozinski Super
Mco Joanne Podoski Thesaurario Raciązien obten-
tas et publicatas teneri Eundem Mcum Podoski docere
de loco standi Judtm sententiat tandem Subciente
se moderamini Judicij Sui Decernit qua tenus
Idem Mcus Joannes Podoski Thesaurarius Racią-
zien Etquidem Mco Michaeli Rokitnicki ex vi con-
demnationum unius Tribunalicie alterius ex mente
Decreti Condtis in Tmo Satisfactorio Obtentar
pdnam Secuplicem Quatuor Decem Marcar Pott
Jam autem Gso Josepho Rogozinski ex re Seorsi-
var Trinar Condemnaonum superius de actu exa-
ratar Pdnam Triplicem Quatuordecem Marcar Pott
in Constitutionem loci standi Judicio Suo
Earundem Marcarum per medium Durantibus
Judicijs suis Sub pdna Bnis ex Rtro pdnalium ex-
tendenda Solvat et realiter enumeret et eundem
Mcum Podoski habere locum standi Judm
censet Partibusque in negotio experiri mandat in
experimento Judtm decidendo Citaonem prtis
actt Prti Cittae Suum ad Judicium editam
Controversijs Earundem prtium exauditis Quoniam
Causa pseris intuitu violentiar Suo in Judicio p-
movet quae sine inquisitione decidi nequit pinde
Judtm Dilationem Inquisitionis parti utriusque ad Con-
tenta quaerelar et Tmi partis actt p sequenti Ju-
L tamp Pte Ptis qm p Pte Judicij Judiciorum

Judiciorum Suorum Cacendia ex alternata in Biel-
sko Celebranda eduenda dat et Concedit Termino Conto.

WS Inter Gsum Josephum Peplowski Burgg Crenę
Plocenę Actt ptter MM. Vincentium Onuphrium
Juliannam Mariannam et Josepham Kozłowskie
tum Peritrem Rndissimum Andream Archidiaco-
num Pomeraniae Canonicum Cathę Varmenę et
Culmenę atq Mcum Joannem Subclassiferum Par
nanę Płaskowskie Suprascriptt mm Kozłowskich
Tutoris Citt per Gsum Paulum Żołtowski inscriptum
Plentem G. Josephum Osiecki Citt per Gsum Al-
bertum Starczewski Juctm Citaonem prtes Actt
parti Cittae Suum ad Judm editam decidendo
Controversijs partium inductis exauditis necessa-
riam esse Communicationem Documentorum
per partem Utramq Partem ad prscriptum legis
in Sequenę Judicijs Suis ex alternata in Bielsko
Celebranę Subsequenę censet Trno Conto
Inter Gsos Sophiam Bitkowska olim Gsi Pauli
Sachocki Relictam Viduam Matrem et Lucam
Sochocki Filium Actt et Citt per Eundem met
Gsam Sophiam Bitkowska Matrem suo et Filij Sui nne
ptter Gsos Antonium Sochocki Citt et Actt et Agne-
tem de Kaminskie invicem Cogos Parentes atq Stani-
slaum et Catharinam Filium et Filiam Sochockie
Actt per Eund Gsum Sochocki Parentem Suo
Contis ac Pupillorum suorum nne ptter Gsos Joan-
nem et Agnetem Gsi Kęcturzynski Contem Fra
trem et Sororem inter se Germanos Sachockie Ci
tatos per Eand Sophiam Bitkowska Matrem Judi-
cium decidendo Citaones partium sibi ab invicem edi-
tas Controversijs Earund Partium exauditis Quoniam
Causa prsens facti sine inquisitionibus decidi nequit
pinde necessariam esse inquisitionem per partes utrasq
ad Contenta Suorum Tmorum et Maonum p Sequenti
Judiciorum Suorum Cadentia ex alternata in Bielsko celebran
da Expediendam Juctm censet Tmo Conto.

Inter M. Thomas

Inter Mcum Thomam Rosciszewski Pocillatorem Raciązienę Actt pttor Mcum Franciscum Rosciszewski Castellanicę Sieprcenę Citt per Gsum Joannem Szczepkoski Tandę ad repositionem Comparenę Mści Francisci Rosliszewski Castellanicę Sieprcenę datur Dilatio Majoris eisdę Mci Francisci Rosciszewski ex quo Causas in Judicijs Tribus Vissogrodienę pro nunc attentatt quam literatorijs Documentis in Sequenę Judicijs ex alternata in Bielsko celebranę pbare tenebitur Termino Conservato.

Inter Mcum Thomam Rosciszewski Pocillatorem Raciązienę Actt pttor Mcum Franciscum Rosciszewski Castellanicę Sieprcenę Citt per Gsum Joannem Szczepkoski Judm ad affectationem prtis Cittae Dilationem Majoris p Judicijs Tribus Vissogrodienę Gsi M. Francisco Rosciszewski ex quo eodę in Judicio majoris importantiae attentatt Causas p Sequenti judiciorum suorum cadentia ex alternata in Bielsko celebranę justa pscriptum legis dat et Concedit quam literatorijs Documentis pbare tenebitur. Trno Conto.

Inter Mcum Caietanum Mlicki Pincernam Plocenę Actt per Gsum Paulum Zołtowski inscriptum plentem GG Theodorum de Kuczborskie et Gsi Theodori Jaroszewski Relictam Contem Viduam Matrem Stanislaum Pancratium et Claram Filios et Filiam Jaroszeskie Citatos per G. Hiacinthum Przedpełski inscriptum Plentem Mcum Bartholomeum Maxowiecki Tribunu Zawskrzenę et vicecapitt Crenę Strzenenę tum Itrem admodum Rndum Florianum Jaroszeski ppositum Raciązienę adcitatt Curatores per Gsum Hiacinthum Przedpełski Judm Trnum per anterius Decrum Judicij Sui Communicationis Documentorum Conservatum decidendo Controversijs Partium inductis exauditis Quoniam Judicio Suo ex Documentis in anteriori Cacendie judiciorum Suorum per partem actt per Sumarium Comportatis et parti Cittae pvio justo Super realem Comportaonem et Communicationem pstito Communicatis et per Judm confrontatis deducit

ducit olim Gsum Thomam Jaroszewski ante
actum Camerarium Granicialem Plocen Cren Plo-
cen idq Sub celebratione judiciorum Feria Quarta
post Dm Conductus paschae Ao 1763 Summas
binas primam Mille Sexcentorum Tyn Poll Quemli
bet Tyn Triginta octo grossis Computando olim
Gso Francisco Miłobędzki Genero Suo alteram
Sexcentorum Flor Poll Gsae Evae Jaroszewska
ejusd Gsi Francisci Miłobędzki Conti Filiae
Suae Superboni Mlice Kosteny Simplici De-
bito distincta inscriptionibus inscripsisse ac post
per Eundem Ot Gsum Franciscum Miłobędzki et
Evam Jaroszewska Superstitem ptunc invicem Conges
Ot Mco Michaeli Mlicki Notario Fm Plocen
steriliter de hac luce decesso Moderni Actt Fratri
Germano Eisd Actis Cren Plocen in Anno 1765
Suprascras Summas Cessisse Demum tam Compla
natione certa in Mokrsk Die 3. Mensis Januarij
Ao 1778 Inter MM Bartholomeum Mazowiecki Tri
bunum Zawskrzen et vice Capitaneum Cren Srenen
et Mariannam Miłobędzka primi ejusd Ot Mci
Michaelis Mlicki Scti ad psens voti ejusd Mci
Mazowiecki Contem alias invicem Conges ab una
atq modernum M. Actt prte ab altera inita et
Confecta Actis Cren Plocen Feria Sexta ante
Fm Sae Margarethae V.M. pra scilicet Die De-
cima mensis Julij Ao eod per partes approbata
qm authentica transactione Coram Actt Cren
Plocen Actu Suprascrae approbaonis Complanatio
nis recognita easd Summas in Mcum Actt jure Suc
cessivo post Suprascrum Mcum Michaelem Mlicki
devolutas juri advitalitio Mcae Masowiecka
a priori Marito habito Subiectas ex eod juri
advitalitio emisisse, iam vero per partem
Citatt tam in Anteriori Cadentia Judiciorum
quam ad psens in Satisfactionem Decre
Judicij Sui injunctae Communicationis Docu
mentorum hac in causa inter modernas partes sub
secuti

Subsecuti nulla Documenta ad Causam presentem vere
referentia p^dicusipe pinde Judicium alterabi Documen:
tis per partem Actr reposita Supravicta Summam Pri:
mam mille Sexcentor^m Tyne alteram Sexcentor^m Flor: Pol^h
cum pensionibus a data Complanationis Suprascripta
p^venienq Eund^m Mum Michi Actr vi juris Succesivi
in^te competere debere declarab decernendo qua tenus
eadem Relicta et Successora ejusd^m D^ni Theodori Jaro:
szewski Civ^h emundando bona Mica Hastory precen:
sitas Summas primam Mille Sexcentor^m Tyne quem
libet Tyne Triginta Octo Grobbis numerando alteram
Sexcentor^m Flor: Pol^h Utriusq cum pensionibus per
Quinque a centum Computando a data p^fatae Compla:
nationis ad Terminum Suspravers Solutioni p^fixum
p^venienq Salvis quietationibus in Primo Satisfactorio
reproducend^s in et p Vigilia Festi Nativ Sancti Joannis
Baptist^e d^o Futuro 1743to Ventura Coram Officio et
actis Cremq Plocenq Sub pena Banni in Casu Con:
traventionis Circa Manutenem in ibiq faciendam
publicanda prio Cepione in rem persolvenq reco:
gnoscenda Solvant et realiter enumerend^s Quia per
Civ^h pena Septem Marcar^m Pol^h Parti Actr in Termi:
no et Sub Rigore Supravers Judicio suo tolerem
in instanti Sub Solito Rigore ac Ultro penalium ac
tendendo Solvenq D. p. Vigore.

Inter Mum Adamum Bromirski Vexilliferum Pltm
Plocenq actorem per Gum Petrum Rudowski Mum
Joannem Rosiszewski Tribunum Majorem Plocenq
Civ^h per Gum Bonaventuram Ciechowski inscriptum
Plentem Mum Franciscum Rosiszewski Castellanid
Sieprcenq Citatr per Eund^m Judicium decidendo citatio:
nem p^rtis Actr p Solutione Summ^e Septingentor^m Qua:
draginta Novem Aureor^m Ungr Orbiculator^m Parti Civ^h
Suum ad judicium exhibitam Controversijs Partium
exauditis Quoniam Judicio suo deduxit Scripto Certo
Manuali de Data ejus Die Vigesima Quinta Mensis
Decembris Anno 1715 in Banis Mirzewsko Datuato manu
p^prio olim Illris Mi Francisci Ignatij Rosiszewski Castella
ni Sieprcenq palatinatus Plocenq Subscripto actis Cremq Plo
cenq

Plocen Feria Sexta post Fm Sti Pauli Primi Eremitæ
prox scilicet Die 16to Mensis Januarij Anno 1784mo
Oblatuat Summam plactam Septingentor Quadraginta
et Novem Aureor Hung Eumq Illustrem Mum Castella
num Siepricen a Mco Adamo Brominski Vexillifero Plo-
cen expendendo Provisore Concreditam fuisse et exposit Dispo-
sitione ultimaria in Bonis Worowica Die Vigesimo Tertia Mensis
Maij anno 1778vo Conscripta et ad acta Cren Plocen Vigo
grodien Die Vigesima Nona Mensis Septembris Ao Eod
modo oblata porrecta Summam Eandem p onere Realj
agnoscisse et Successoribus Suis ad deportandum indigitasse
intuita Cujus Summæ Mum Adamum Brominski Vexilli
ferum Plocen Modernum Acti Cons Mcos Franciscum
Castellanic Joannem Tribunum Plocen dum Illustris Mi
Castellani Siepricen toties dicti Filios et Modernos Citt denon
exolutione Compisse Summæ Judicialiter et Solutionem
a Compisso Successoribus ad presens Citatis effagitasse Quo circa
allertis Suprascriptis Documentis Studendoq justitiæ et
æquitati Judicium Sententiali quatenus Supraveri Mci Fran-
cisci Castellanic Siepricen Joannes Tribunus Plocensis
Rosciszewscy Bonor Fatis Parentis Sui derelictor hæredis
non referendo se unus ad alium insistendo Supra fato sno
Parentali Superius de data exarata Summam plibatam Se
ptingentor Quadraginta Novem aureor Hung Orbicula-
tor una cum pensione per quinque a retrum ab ultima
quietatione computando in et p Sa Secunda pte Fm
et Vallis Sti Joannis Bapte in anno futuro 1783 Ventu
ra Coram Officio et acti Cren Plocen ad manus et quie
tationem Partis Actæ Sive ejus Specialis Plenis ad Leva
tionem ejusq Summæ Constituti Sub pœna Baonis in
Casu Contraventionis Circa Macionem Sciendam inibiq
Publicanda Solvandi et Realiter enumevendi Suita pœna
Simplici Quatuor decem et Marcar Sctis parti in Suo lo-
cutione passiva et Sub Rigore Eod Judicio Suo pri Elec-
tionis in instanti Sub Seruisio Rigore ex Stro Panali
um attendendo Solvendo D. p. V.
Inter Gnos Stanislaum Strzbinski et Victoriam de Sza
wlowskie invicem Conjuges Actæ et Citatos pri et Maritum
suo et Contis suis nine pttes et Gnos Casimirum et Alber-
tum Pomianowskie Fratres inter se Germanos Citatos et Actos
pri Gnum Josephum

per Gsum Josephum Losowski Inscriptum Plenem. et Phip.
Urbanum Borzyszki adcitatum et inlicentem ptter Gsum Joannem Korzybskie
sortem Vicliani, Dominici Szczepanski adcitatis et inlicens per Eumq Succesores Eius ad Gsi
Dominici Szczepanski adcitatos per Gsum Joannem Worowski Gsos
Stanislaum Worowski Laurentium Satkiewski inlicentes ptter Gsum
Joannem Worowski adcitatis et inlicens ptter Gsum Joannem Antonium Worowski adcitatis et inlicens per Gsum Joannem Worowski
Gsum Lucam Szczepski inlicens ptter Gsos Jacobum Paulum Szczepskie inlicentes per Eumq Gsum Andream Horytowski inlicens
per Eumq Judicium tam terminum per Decretum ante acti Judicii
Sui immunde adcitationis Conservatum qm adcitatione Partium
ad iq Judicium Edita Decidendo Controversijs earumq Partium
Exauditis Inquisitionibus adcitationis relatione Pardo Decto Judicio pro parte
partionem inscriptum Nonnulli per Suos Plenos in Judicio sevesti-
stand pinde Satisfactione in principio adinventa pribus Experimandat in experimento ulterioribus Pribus Controversijs Exauditis Siquidem Gsi Szczepski Horzybski Worowscy Horytowscy adcitatis ere
Competentia ad Summam Pomianowianam in Bonis Krayskow Originaliter Locatam tanquam Successores Pomianowiani Pridenti in
Causa Dilationem Communicationis Documentor ex proscripto legis
sibi Concedendam exposcunt pinde Annuendo Legi postulat
Eiusq Adcitatis Dilationem Communicationis Documentor ad Causam
presentem Spectantium p Sequenti Judicior Suor Cadentia ex alternata in Bielsko celebrando Judicio dat et Concedit Primo Conto.
Inter Mcum Caietanum Hozlowski Thesaurarium Siepraeny Actis
ptter Et quondam Gsum Simonem Swieszewski Sortis Br Krzynowologa Minor Posperos atq Honestum Matthiam dictum Brzozowski
ex Contractu ovillatorem ex loco Delicti Primo ad Judicium presens Conventi Citati presenti in Primo disparent et se Condemnare permittentis
pinde Super eiusq et quidem Super Gso Swieszewski ratione Honesti Ovillatoris ad Officium arestum non Extractionis imo ejusq
apud se detentionis iam vero Super Honesto Ovillatore Ratione
Ovium Curialium Quadraginta actoris ob Parentia proprior Stanta
Sui Servitio in Bonis Sulerczynskie minor apud Laborriosos Valentinum et Antonium Dictos Olszewskie Ovillatore Actoris
Subclitos Clamestine Cum eos proprijs Oribus Coemptionis fuge
Eiusq Subclitus Signanter uti ab usore Causationis permittit
Condemnatio quod D. A. et Remitt.

Publicatio
Actum in Plocko in Terminis Communibus Terrestribus Districtuum Plocensis
Simul et Bielscensis Sabbatho Octavia
Festi Sancti Francisci Confessoris Celebrat
Die Quinta Mensis Octobris anno Domini 1782do Celebrata

Inter Gnos Joannem et Valentinum Frybowskie Actr per Eumq Gnum Valentinum suo et Fratres Sui nme ptter et Gnum Martianum Ciołkowskii Citatr ptter juctm decidendo Termi num per Decretum judicij Sui concepa Dilationis infirmi tatis Certum Controversiis earundem prtium exaudito Teneri parte Decretis hinc Satisfacere et quia primo Subactu Feria Quinta ante Fm Sctae Agnetis Virginis et Martyris scilt Die Decima Septima Mensis Januarij in Proclo injuncta Communicatione utriusq iam autem altero Solamnes Partem Citr Pa Tertia pt Dnm Rogationum Scilicet Die Septimo Mensis Maij in Bielsko Concepa Dilationis infirmitatis, ambobus in dē ppetuum Subsecutis Satisfacere idq in instantia et quoniam in Satisfactionem hinc Decreti Gnus Martianus Ciołkowskii tam Superrea lem Communicationem Documentor ad Causam ppetuum spectan tium quam veram infirmitatem Gnus vero Valentinus Frybowskii non nisi Super realem Communicationem Documentor pirita ptitorum Juribus ptitis Satisfacere Suprascti Decreti Juctm adimerent Negotium vero ex Communicatis Documen tis ad ppetuum legis in Sequenti Cadentia ex alternata in Balsko Celebranda decidendum Determinat Tc.

Inter Gnum Adamum Sabbam Jezewskii Actr ptter et quo niam Gni Joannem Niedziwiedzkii et Constantia Rosnowska invicem Conjges Citr ppetuum in Trno disparendi et se Condemna re permitterent pinde Super ejdm Citr Disparendi rationes: tationis Summa Mille Trecenti Triginta unius Florenos ginti novem Grs in expeditionem Maliebrem J. Rostowska ac in dicationem Substantiae Rostocianae erogati pmittitur Con demnatio et hoc in casum ultimarii Sortis finalis Secundo executionis permittit Condemnatio quod D. Act et Remittitur

Publicatr

Inter J.G Elisabethem Ol. D. Thomae Dzierzanowska, Rosaliam Ol. St. Lau ti Turski Relictas Comites Viduas Kolorynskie Amitias Joannem et Valentinum Frybowskie Nepotes Actr per eumdem Valenti num Frybowski suum et alios Actr nme pmti Ex Adamum Jezewski Actum pmti Illrem Dnm Rndm Stanislaum Curatum Meszeriense et Ex Andream Fratres inter se germanos Kolory nskie adictos per eumdem Ex Andream Kolorynski suum et Fratris sui nme pmti Judicium Finem per anteriora Decreta Judicij sui Con servatum Deinde ad Satisfactionem ejdm Decreti in punctis Communicationis Documentor in instanti Partes stringen et quoniam Partes nempe Gnosi Dzierzanowska, Turska, ac Frybo wscy Actores atq Gnus Andreas et Gnosa Andreas Kolorynscy Sati tati Eaq Documenta per Summaria conscripta et per se ad Jura

Subsequendo

suum

suum subsera sibi a Sso Jezewski Cito Communicarunt
Eaq; Documenta cum Summarijs Confrontata extiterunt
Jamq; quoq; Insus Adamus Jezewski Cittus & Jurata Ca-
denlia Judicior suor Communicacionem Documentor & stan-
dam Expert. Proinde Comphent Eos & Ptes ut Documenta
Omnia et Singula ad Causam spectantia comper-
tarunt et sibi Communicarunt, Inesbiterunt tam Insus
Valentinus Inybowski Actor seu et alior Coatis mq quam
Insus et Andreas Kolerynski ad Cittus seu et Fratis sui
nnē, quibus Juramentis attentis satisfeusse Eas & Ptes
Sententiæ Judicij sui declarat, Jam vero J. Jezewski
in Sequen Judicijs suis Circa Communicationem Do-
cumentor eos Compbare tenebitur. Nihil omnes Judm
Causam spectantes in Sequen Judicijs suis alternata
in Bibliotheca celebrand. deinde Jam determinat. C.

Inter Religiosissimum in Christo Patrem Isideram Szwarc Conven-
tus Plocens Pultovia Commanens Ordinis Sancti Benedicti
Episcopem ac Totum Eund Conventum Actor per Dnm Hiacinthum
Przepalski in scriptum Plocten, Dam Hedvigim de Dzierza-
nowskie Duerymenska Cittam per Dnm Bonaventuram Cittha-
wski Meum Mathiam Dzierzanowski Primermia Vmicen &
Cittem per Dnm Paulum Lottowski Judicem Cittanem Dnis ad
reas Sti Cittis suum ad Judm ordinem Deducendo Controver
cijs Litium mdatis Exactis: Sequid Judicis seu de
ducitur est Contractu Resignationis de Data ejus hic Plocis
Die 28vo Mensis Maij Anno 1781mo Inter Dnm Hedvi-
gim de Dzierzanowskie primi voti D. Alberti Capituli Dor
expost voti Olim M. Joannis Duerymenski Sappe Salina
rie Plocens Relictam Centend Ordinem Matrem ab una Sta
nislaum Georgium Duerymenskie Filios seu et Dnam Ka
thar Duerymenski Fratis sui germanas nnē a Secunda
et Meum Michaelem Jaleski Sororem Germanam Secundo gen
a Tertia Partibus intuitu Resignationis Bonor Jalesie
inte et confecti Actis Coens Plocens Feria Tertia post Dm Natis
Sancti Joannis Bapte Ano cur per easdem Ptes exhibit
a Summa Duodecem Millium Florenor Polonor mdo Recepti
nali Ejus Conventui Plocens Ordinis Sancti Benedicti super
ejus Bonis Jalesie Servien Censuum seu Provisionem
ad Vigiliam Festi Natis Sancti Joannis Bapte in eodem
Ano 1781mo Exterisam retentam per Eand Meam Duerymen
ska Cittam ad Pacificandum in se Assumptis, in Cuius

Ejusdem Contractus Eum Conventum Plocen: Ordinis Sancti Benedicti tam Eam Mcam Duczyminska quam Mficum Dzierzanowski ejusque quem Ejus Summa Inse Duczyminska in Bonis Jurgszewo hereditj Solutionem ipsati Census seu Provisionis ad Judm Suum per Jpsum convenisse Unde Judm attento supra scto Contractu decernit Quatenus Eae Mfica Duczyminska seu potius Meus Mathias Dzierzanowski Pmemorata Trimicen: est Summa Jmo quingentos Nullum Viginti septem Jmphos Ejus Dne Duczyminska Mfica in Bonis Jurgszewo hereditarium Censum seu Provisionem per Semiquatuor a Centum computando à supraposita Summa Duodecem Nullium Florenor Polonor pro duobus annis proxime Dein Judicij sui in Hoc Tribunali post Dm Exquisitam Sabbati Die 31ma Mensis Maij Ano 1782do Inter eum Conventum Ordinis Sancti Benedicti ab una et hanc Dam Duczyminska ac Tibis ejus pte ab altera stabilitum adjudicato in ejm Vigilia Festi Nativitatis Sancti Joannis Baptae Ano jstum 1783tio Jnvenienti Ceram Officio et actis Cen: Plocen: sub Poena Bonorum in Casu Contraventionis circa Executionem in ibidem faciendam publicandi Schedat et realitez Enumeret Lustrat per Citatum Pnem Thomam Marcinkowski Pobl Parti Actorea Instantem et sub Rigore quo supra Judicio suo totis in instantibus Pretensis Solvendi Condemnationem ex primitivo Decreto in Jnum satisfactorio obtentam Suffert D.V.

Inter M. Franciscum Sadowski Pmernam Bolscen: tum Dnas Theresiam Dobrenieckie primi Dni Gaspari Kraszewski Secundo Voto Nobilis Antonij Starzewski Relictam Centen: Duasque Joannem Brudnicki albertum Laremba et Catharinam Brudnicka Cessos actores per Dm Hyacinthum Niedzielski, Meum Quam Moszynski Subdapiferum Plocen: Actum per Dm Petrum Rudowski Insertum Plenten: Judm deducendo Actiones Pis actores Pli Citatos adversus Judm edictam Controversijs Earum Partium Causam Litis, quo mianus Actor Documenta ad Causam spectantia apud olim Dm Adamum Milowski tanquam anteactum Plenten: hereditarie esse Macone Certam actis Tribus Judicij sui in Plocensia Da post Fm

Sancti

Sancti Michaelis Archangeli prxa sibi et Dc 30ma mensis
Ubi Ano p.sens certa Relictam et Suum.es Ejusdem Olim.
Adami Miłodrowski Camerarij Trib. Plocens. facta objud. et
necdum sibi restituta, allegat. eog. ex motivo in Fundamento
p.miss. Maaom. Adjutationem Relictæ et Suum. Olim. D.
Adami Miłodrowski p restitutione p.fator. Documentorum
per Ptem Citatam p Sequens Judicior. suor. Cadentiæ in Bi-
slo ex alternate Celebranda Subsequendam Jud. Censet Pro-
Conservat. sine quor. Repositione in tuitionem Ptis Citte
Causa eac. ad p.sens deinde nequid sibi injungendam expedit
Proinde necessariamente adattionem p.fatæ Relictæ et Suum. ob. D.
Adami Miłodrowski

Inter Illrimum et Rndmum Albertum Josephum Sadowski Primicerium Cathedralem et Suffraganeum Nominatum Plocens. Actr
et Judicem per Rm Szczepkum Lesowski Inscriptum Plebanum
Mpicum Joannem Rościszewski Tribunum Majorem Plocens.
Citum et Judicem per Rm Bonaventuram Ciołkowski Inscriptum
Plebanum, Mpicum Franciscum Rościszewski Castellanidam
Siepnen. Citum et Judicem per Rm Matheum Krzywkowski
Inscriptum Plebanum Jud.m Citationem Ptis actoreæ et Citte
Suum ad Jud.m Edictam deducendo Controversijs Ptium
inductis exaudiri quoniam Judicio suo deducitur olim
Illrem et Rndum Franciscum Ignatium Rościszewski Epi
nuis Rościszewski ptunc Judicem Trib. Plocens. ingrossi
Castellanum Siepnen. Citat. Parentem Illrimo et Rndmo
Alberto Sadowski Suffraganeo Nominato Plocens. Actri
Actis Cien. Responden. Fra 3tia in Vigilia Festi Nativ.
Sancti Joannis Bapte Anno 1767mo Bona sua
Borowice et Jaszkotowicze in Summa Triginta Mil-
lium Florenor. Polonicalor. invadiasse Eandem
Summam Trigintæ Millium Florenor. Polonicalor.
in Obligationem et positum per prominatum olim Illrem
Mpicum Rościszewski Castellanum Siepnen. ultima

mi

ultimaria sua Dispositione de Data ejus in Wronice die 23tia
Maij Ano 1778vo condita ad Acta Cen Opogrodien die 29na
Septembris Ano eidem per Oblatam porrecta pro reali Debito
agnovisse nunc autem Eundem Illmum Rndissimum Jadomski
Solutione Ejus Summe Triginta Millium Florenorum Polone
in Obligationem supraseriptorum Bonorum exposito a Rehabitione
Bonor bonificatione Protensionum ex Obligatoria Depo-
sitione pmanantium ipsata Mtcis Rosciszewskie Citatio
suum ad Judm Convensus Deinde Judm Insistendo Supra
scripto Inscriptioni obligatoriae Decernit Quatenus Idem
Mtcis Rosciszewscy Citatam Summam Triginta
Millium Florenor Polonicalr et quidem in Aurea
Moneta Mille Aureos hungaricalr in Argentea vero moneta
Tredecem Millium Florenor Polonor ad Valorem superius de
Actis exarate Inscriptionis Obligatoriae in et pro Vigilia
Festi Nativis Sancti Joannis Bapte Anno futuro 1783tio
Incidenti coram Officio et actis Cen Sterc sub Pena Bonis
in Casu Contraventionis circa Missionem in ibid faciend
publicanda Solvant et realiter Enumerent Lucke per Cita-
tos Pena Septem Marcar Pol Dti Actoree circa Solutio-
nem suprascripte Summe sub Rigore qua supra Judicio
suo tutidem in instanti sub solito Rigore ex Regestro Pona-
lium extendenda Solvendo. Nihilominus in Subsidium
Condemnavit ex Pte Illmi et Rndmi Jadomski super
Mtco Francisco Rosciszewski hac in Causa in Judicio sui
in Bilsko Ta Ida pd Dnica Caudi Ano Curren obtente
et Publicate Solvat Idem Mus Franciscus Rosciszewski
Penam Duplam Quatuordecem Marcar Pol Dti Actoree
in Trno et sub Rigore suprascripti Judicio suo Penam
Simplicem Quatuordecem Marcar Pol in instanti sub solito
Rigore ex Regestro Penalium extendendo. In Cujus vero
Protensionum Fundi decernitur Condescensio ad Fundum
Eor Bonor Borownice et Jastkowice Judicij sui omnes
Diuerve absentia non obstante quod Judm mutuo Illum
Sumptu Capitali tempore pria de adventu suo tempestive
faciendo Cursaone ante tamen Vigiliam Festi Nativitatis

Sancti

Sancti Joannis Baptæ anno futuro 1783tio incidentem Conducendum et Condescensurum Comportationem Contractus Obligationum Inventarii Status, Et Bonor inter Ptes consensa alior Documentor demandabit, quibus Comportatis Solutionem Summar quas et quantas Ei debebuntur demandabit de Dissolatione sive Reparatione autis vel deperditis Inseminationibus ac aliis quibusvis Ptium Ptensionibus Inquiret Investigabit, Statum Bonor revidebit, ac Eundem Statum moderatum cum antiquo Confrontabit, Inquones si opus fuerit Expediet, Juramenta totties quoties opus fuerit et aquidebebuntur recipiet, Satisfactionem Omnimodam Ei ea quo debebitur prestandam demandabit Causamque presentem pro Exigentia Legis, Justitiæ ac Jmi Pti Actoreo mihil intactum et irresolutum relinquendo finaliter Deinde Dijudicabit ac moderabitur, Indictiones resolvet. Cujus vel cuor Judicij Decisioni Ptes parere et Judicatum pati debebunt ac Tenebuntur Atque sub Pœna Bannitionis in Jmo Condescensionis super Ptes Contravenien publicanda, Luita Pœna Septem Marcar Sob Pti per Ptem sibi abinvicem Compensanda Judicio suo totidemper utramque Ptem instantis subsolito Rigore ex Regestro Banalium extendendo Solvenda, Prout Condescensionis Jmo Ptes quos voluerint Negotium Causæ Jpsum prosequent adirent, adirandi subsimili Rigore Comparere et Judicatum pati obstringuntur, Jisdem adirandis licitum erit reciprocos Pcos Jmo Condescensionem formare. Actoratus D. V. Vigore.

Inter Mtt. Joannem Jostkowski Thesaurarium Brattaiens Infirmum et Elisabethem de Cylinskie Juices Conges et quia Meam Enterin absia Mti Andreæ Dobrski Notarij Con Srenen Terræ Lawskren Actores et Citos per Canz Meam Jostkowska Uxo et Mandi sui me ptm, Jm Benedictum Modrzynski Bonor Oppidi Dobrin anteactum Œconomum Inspectoram Jostkowskich Actorem ptm, Celsissimos Principes Michaelem Alexandrum Dei gnis Principatopetk Czertwertyński Capitaneum Tczewien et Constantiam de Buchentauty primi ob Jllos Inspi Joannis Skarbek Castellani Jamiovladistavien Secundi ac Jpsos veti Juices Conges Bonor Oppidi Dobrin et Nowawies adribatiales

Cospectores Cittes et alteres tum Mstrum Valentinum Lem
bruski Tribunalem Lauricinen Bonor Eor Tenutarium
Cospectoren atq Infideles Judeos Senieres totamq Synago
gam et Communitatem Judeor Drohinen Cittes et Judi
cen pcenen Dm Michaelem Kulczynski Aud per Insse
ptum Lempicki; Ad objectas a latere Condemnaones Binas
Primam quidem in Bolsko Fa Sta ante Dm Swetgnetis Vir
ginis et Martyris Ano elapso 1781mo super Synagoge Ju
deor Drohinen, altera quoq hic in Blocho Sabbo ante Dm
Swetgnetis Vit et Martyris Anno psenti tam super Eam
nagoga Judeor Drohinen, quam Super Celsissimis Principi
bus Czertwertynskie ratione Solvendis Census a Summo Deo
rum Millium Tyr Pol per pfatam Synagogam Judeor
Drohinen, prio Consensu Celsissimor Principum Czertwer
tynskich ex autoritate Penitus Admodum Silvestri Le
winski Proposity Ecclesiæ praticen obtentas et Publi
catas Jeneri Eosdem Principes Celsissimos Czertwertyn
skie et Synagogam Judeor Drohinen docere de Locostan
di in instanti Judm Sententiat, his expositis Rationibus
nempe Constituere sibi locum standi arbitratur quem
no in constitutionem loci standi Decernit Quatenus
tam Synagoga Judeor Drohinen, quam et Celsissim Prin
cipes Czertwertynscy p quaq Condemnaone per Simpli
cem Bonam dualiorem et Marcas Pol Parti Obicien
nempe do Miserdmo Lichinski durantibus Judiciis
suis, Judicio rem suo per medium instanti subsi
gnare Bona Bonis et Regestro Banalium tam Pte
Ptis quam Pte Judicij extendendo Solvant et realiter
Enumerent, habereq Eosdem Cum standi Judm Censet
Ptibus rem in Regesto Principali experiri mandat, In
Experimento Judm Cittes Ptium ab invicem sibi ac
Judm pens editas Deinde Controversijs Earq Ptium
Caudibus, quoniam Causa pens ad mutuum et alterius
tius tam Comportationis Contractuum Arendationum Bo
nor Oppidi Drohin, Inventarior, Status Eor Bonorum
quam Regestor quoruis Extensiones Fundi ex quarum
fonte Influentes econverso ad se usurpatas Speciscan
tium seu in Judicio promovetur, quo sine Condemnatione

Deindi

decidi nequit. Proinde Necessariam esse Condescensionem ad Fundum Bonor. Oppidi Drobin cum attinentijs Captato tempore facta tempestiva Avisatione Judicij sui Unius vel Duorum absentia non obstante Conducenae adinvenit, Quod Judm mutuo Ptium Sumptu Conducenae et Condescensionum ante omnia Comportationem Contractuum Inventarior. ratione Tenutae Oppidi Drobin et alior. inter Ptes pmissas Subsecutor. tum Obligationum varior. Scripta quaevis Simplicia et Reversalium ac Regestra recepti Proventus indigitantium Ltmasq. ptensiones lucide pbantia tum et Literas Missibiles Erogatas Expensas Agnoscentes pvia si opus fuerit Compbaone Juratoria per quem Competient Demandabit, quibus Comportatis de omnibus ptensionibus et Singulis ex quovis fonte et Circumstantia Tenutae pfator. Bonor. putulantibus ad se ab invicem usurpandis Inquiret Investigabit, Inquiones si necessitas postulaverit Expediet, Juxta Excipiet, Summas ex ptensionibus evenientes liquidabit, Solutionem Eardem Decernet Rigores annectet, Poenas super quo patuerint et juste debebitur irrogabit, Satisfactionem Omnimodam Cuj et a quo Competierit pstanae Sententiabit, Ptesq. in Omnibus et Singulis ptensionibus nihil intactum et irresolutum relinquendo p Exigentia Legis Justitiae, Trnor. ac Documentor. finaliter Decidet, Disjudicabit et moderabitur, Cujus Judicij Decisioni Ptes parere et Judicatum pati sub Poena Bonorum illo in Trno Condnis super Pte Contravenien. publicanda Debebunt Licita Poena Simplici Quatuordecem Marcar. Pol. Pti per Ptem sibi ab invicem compensanda Judicio suo per medium ab utraque pte Praxi Juris Solvenda. Pro quo Condescensionis Trno Ptes quos voluerint et Negotium poposcerit adcitent, adcitandi sub Rigore quo Supra Comparere et Judicatum pati Tenebuntur D. P. V.

Inter Perillrem Rndmum Antonium Canonicum Cathedralem Livoniae et Sr. Marianum Tsi Joannis Rykaczewski Contem seu utrosq. Conges Fratrem et Sororem inter se germanos Mossayinskie, tum Gnosos

Nicolaum, Josephum, Antonium, et Catharinam Virginem Jnnuptam Fratres et Sororem inter se germanos Borowskie alt. Dm Ludovicum Dzikowski Actores per Eung Dm Joannem Bykaczewski suo, Centis suis mne pntt, ac in seriem Clientem, Mum Josephum Lakrzewski Quillatorem Sieprnicy et Judicem Gen Loveng Cittum et Judicij pntt, Mum Bartholomeum Lakrzewski Vexilliferum Lawskrzeg Cittum per Dm Joannem Niedwski, Mell. Marianna de Mokanowskie ad M. Michaelis Lakrzewski Vexilliferi Lawskrzen Relictam Centem Viduam Matrem, Julianna et Susannam Filias Lakrzewskie Citatd per Dm Matthiam Mazowiecki Judm Sptum Companitone adiventa Tribus Epnis mandat In Epnimento Controversijs Ptium inductis Caudicis necessariam esse Communicationem Documentor per Ptem utramq ad Prosecptum Legis in Sequeng Judicijs suis ex alternata in Bibl. suo Celebrand Subsequeng Cens et J.

Inter Dam Justinam Kaszewska ad D. Joannis Iglenicki Relictam Centem Viduam ad pntt, Petrum Andm Canem Mum Valentinum Cathedralem Calmeng Cittum et Mficum Sebastianum ad Cajetanum Thesaurand Sigmen Koztowskie Cittes et Centa Dm Jaubam Zorawski et Catherinę Actores per Eung Mficum Cajetanum Koztowski suo et Fratrum suor mne pntt, Dm Jaubam Zorawski adictatum per Dm Paulum Lottowski, Judm Controversijs Ptium Inductis Caudicis necessariam esse adictationem Sues ad ejus Dnus Joannis Iglenicki Sequeng Judicijs suis ex alternata in Bibliis celebrand, per utramq Ptem Subsequeng Cens et J. Contd

Inter Dm Stanislaum Duplicki ad pntt Dm Laurentium Iglenicki Cittum per Dm Josephum Lempicki, Judm Cittionalis Actor et Citte suum ad Judm editum Deducendo Controversijs Eaq Ptium inductis Caudicis necessariam esse Personalem Compantionem utrarq Ptium in Sequeng Judicijs suis ex alternata in Bibliis celebrand, subsequeng Cens et Dno Contd.

Inter Dos Felicianum Bruzinski et Theresiam de Bronowskie Juxtam Cenges Act et Rell per mantum suum, et Centis sufficiens pntt, Dm Adamum Parentem et Antonium filium Kozlowskie Andream Lottowski Casparum Kozierowski, Stanislaum Jonczewski, Ejusdem mnis Kowalewski Cittes et Rell tum Catharinam Kowalewskie olim Dni Theodori Bobrowski Relictam Centem Viduam, necnon Mariannam Kozlowska Virginem

Jnnuptam

Inuptam Imi Antony Kossowski filiam Clar per Dnm Stanislaum Jonczewski et Gasparum Kwierowski suos et Suprascriptor Actor mibus ptis, Dnm Actores Ptium suum ad Dnm vicissim editas sibi Deudendo Controversijs Ptium inductis Caudisq necessariamesse Condescensionem ad Fundum Bonor Kowalewo Podbone Inscr Camerazior Ptium Rosen universab sexlia non obstante Censet, quod Officium Camerariale Imi Rosen mutuo Ptium sumptu captato tempore spia de adventu sui tempestive faciendo Citationes conducendas et condescensum Compertationem Documentor Causam ppsen Incentiens ac Eor Communicaonem per Ptem vtramq Subsequens Demandabit quibus Compertatis de ademptione Fundor Prator, Damnis, Violentijs, Injurijs, ac quibus vis Ptium ptensionibus Inquiret Inuestigabit, Inquas Expedit, Justa ubi opportune videbuntur Expiet, Bonas super quo interent extendet, bonificaonem et Satisfactionem Cij et aquo debebitur ptanq injunget Causamq juxta Exigentia Justitiæ, Legis ac Inscr Ptium nihil intactum et irresolutum relinquendo finaliter Deudet, Dijudicabit ac moderabitur, Quod vel Cujus Deuicim ptes parere et Judicatum pati debebunt ac Tenebuntur, Hoc sub Pena Banitis illo in Imo Condescensedmis super Pte Contravenien publicanda, Lucta Pena Septem Marar Pti per Ptem sibi abinvicem Compensanda, Judicio suo toldem per vtramq Ptem in instanti Debito Rigore ex Registro Senatorius extendendo Solvenda; Pro quo Condescensionis Imo Ptes quas voluerint Negotiumq Causæ juxta, proposcent audient, adiatarq Sub simili Rigore Comparere et Judicatum pati Abstinguntur Deinq pena Rigore.

Inter Venerabile Capitulum Collegiatæ Pultovien Actores per Sttrem Rndmum Florentium Glinski Canonicum Ejus Collegiatæ Pultovien suum et Totius Capituli Sui nunc ptis Sttrem et Mficum Thomam Castellanum Rypinen Ordinis Sancti Stanislaj Equitem Parentem, Casimirum Suamerarium Sero Regm Matthi Stanislaum Sigmen et Josephum Raigzien Filios Rosen et Comitijs Varsavien

Electum Nuntium Tribunos Filios Rokitnickie Cittos per Gnm Hiacinthum Przedpełski Suspensa ex quo Illmis Mficus Josephus Rokitnicki ex Pltu Plocen. p Comitijs Generalibus Varsaviae Celebratis Electus Nuntius ad Sequen. ex alternata in Bilsko-Celebrand. Trnos, quam Literatorijs Documentis pbare tenebitur H.

NS Inter Mcum Andream Dobrski Notarium Cren. Szenen. Terrae Zawskrzen. actt pttes Mcum Valentinum Zembrzuski Thesaurarium Zakrocimen. Bonor. Oppidi Drobin cum attinentijs tenutarium Possessorem tum infidelem Zelek Moskowicz Curiae Drobinen. Factorem Citatos et indicentes per Gnum Josephum Lempicki termino legitimo ad inventa partibus judicium causam prosequi jubet in prosequendo Citationem pttes actt pro Solutione Summae Decem aureor. Hungaricatt pti Cittae ad psem judicium editam decidendo Controversijs partium inductis exauditis Quoniam ex nexu Scripti Subdata Die Vigesima Quarta Mensis junij in Oppido Drobin Aõ psenti Datuati apparet Perfectum et infidelem Judeum Zelek Moskowicz Curiae Drobinen. Factorem a mco Andrea Dobrski Notario Cren. Szenen. Terrae Zawskrzen. Summam Decem aureor. Hungr. Orbiculator. ob breve tempus Concredidisse Cujus Scripti per se erroream Subscriptionem agnoscendo Manifestatione Coram Actis Cren. Plocen. Feria Quinta post Fm Scti Michaelis Archangeli pxa scilicet Die Tertia Mensis Octobris Anno eod. per eund. Infidelem Judeum Zelek Moskowicz Cor. Mcos Gostkowskie ac Andream Dobrski modernum actorem facta Summam ptactam de Manibus ejusd. Mci Dobrski actt levatam fuisse agnovisse Quo circa attento eod. Maore Supscripta ne vero Errorea non obstante Summam pmissam Mco actori Judicium complere debere judicat injungendo Quatenus Suprafatus Infidelis Judeus Zelek Moskowicz Cittus ad nexum Scripti Summam pta

scripti Summam ptactam Decem aureor Hungr
Orbiculator in et p Fa Secunda pt Fm Sanctor
Trium Regum in Ao Futuro 1783 incidenti Coram
Officio et actis Crenz Plocenz Sub pena Bnis in Casu
Contraventionis Circa Maonem faciendam in ibiq
Publicanda ad manus partis actt Solvat ad quam
Solutionem Mcus Valentinus Zembrzuski Br Oppidi
Drobin Tenutarius Possessor pfatum Infidelem Ju
deum ex nexu aresti qua Curiae Suae Drobinenz fa-
ctorem Sub eoq Rigore quo Supra adigat Luita pena
Trium Marcar Polt partim termino eoq et Sub
Rigore Simili Judicio Suo totiq praxi juris solvenz Dpv.
Inter Mcam Annam de Leskie ultimi nuptus ot
Mei Antonij Kosinski Dapiferi Plocenz relictam
Contem Viduam actt per G. Paulum Zoltoski G. Alber
tum Smardzewski Citatt pltter judicium Citaonem
partis actt parti Cittae Suum ad judicium editt
decidendo Controversijs prtium inductis exauditis
insistendo Scripto Manuali de data ejus hic
Plociae in Nona Mensis Julij Anno Elapso 1781.
per Citt in rem actricis Super Summas binas primam
rij Quingentor Florz Polt ex Summa Majori Mille
Quingentor Florz Polt Docro judicij Sui ad judicata pve
nienz alteram Centum Quinq Florz Polt Provisiona-
lem dato manuq ejusq Citt ppria Supscro, Statuit
Judicium Quatenus Jdq G. Smardzewski Citt pmis
sas Summas primam Quingentor Florz Polt Cum
pvisione adata Scripti Superius de data exarati ad
Trium infrascrae Solutionis pfixum pveniens per Quinque
a centum computando alteram vero Centum Quinque
Florz Polt in et p Vigilia Festi Nattis Seti Joannis Ba-
ptae Anno Futuro 1783. ventura coram Officio et Actis
Crenz Cajus Plocenz Sub pena Baonis in Casu Contraventionis circa Maonem in ibiq
faciendam publicanda Actrici Solvat et enumeret Luita per
Citt pena Septem Marcar Polt prti actt in termo et

Sub Rigore

Suprascrs Judicio Suo totiq in instanti Sub Solito Rigore ex Rstro pœnalium extendendo Solvenda D. p. Vigore

Inter Gsum Joannem Trzebinski Actt ptter Gsum Simonem Stecki Citt per G. Thomam Smardzewski Judm Citaonem partis actt prti Cittæ Suum ad judm editam decidendo Controversijs Prtium inductis exauditis Statuit Quatenus G. Simon Stecki Cittus Summam Centum Quinquaginta Florenorum Polt ex re Quietationis Seu Cessionis per actt in rem Citt Coram actis Crenz Plocen Die Tertia Mensis Junij Ao 1780 Recognitæ ab Eodem Citto pre actoris provenienz in et p Vigilia Festi Nattis Seti Joannis Baptæ Ao immi nenti 1783 ventura Coram Officio et actis Crenz Plocen Sub pœna Bnis D. Bkaru Conventuris Circa Maonem facienz publicanda una cum provisione Triennali per Quinque a Centum quotannis Computanda Solvat et rec liter enumeret Quita pœna Trium Marcar Pol Prti actt Cum Summa Originali Sub rigore Suprascrso Judicio Suo totiq in instanti Sub Solito Rigore per Cittum Solvenda. D. P. V.

Inter G. Stanislaum Podoski actt et Citt ptter G. Josephum Malanowski Citt per G. Paulum Zołkowski G. Nicolaum Malanowski Citt per Eundem G. Stanislaum Kowalewski Citt et actt ptter Judm Citaonis Prtium Suum ad Judicium editam decidendo necessariam esse inquisitionem per Utramq prtem ad Contenta Frnor prtium in Sequenz Judicijs Suis ex alternata in Bielsko Cælebranz educenz censet. D.

Inter Jtrem admodum Rndum Albertum Krzemkoski Congregationis Domus Missionis Seminarij Plocenz Superiorem Ecclesiæ Bątkowienz Præpositum actt ptter Jtrimum et Rndissimum Albertum Josephum Gadomski Primicerium Cathedralem

Primicenium Cathedralem Nominatum Suffraganeum Plocen. Cittum ptter Juctm decidendo Terminum per Decrum anteacti judicij Sui ~~contum~~ conservatum Controversijs earunq Prtium exauditis Quoniam Peritis Rndissimus Adalbertus Gadomski Ecclesiae Cathedralis Plocen. Primicenius ad pvem Suffraganeus nominatus ob Jtis admodum Rndi Josephi Gadomski Ecclesiae Bathovien. Praepositi Executor Summam mille Tyn. pro rebus Mlibus Fatis ob ppositi Bathovien. derelictis Congregatam in Officio Consistorij Plocen. per se Repositam et per ob Jtrimum et Rndissimum Casimirum Rokitnicki Suffraganeum Plocen. ex eodem officio receptam esse allegat, et Maore per se facta obicit, pinde attenta eadem Maore, Suspensa tantisper Satisfactione injunctae Communicationis Documentorum Necessariam esse adcitaonem Successorum ob Jtri Rndissimi Casimiri Rokitnicki Episcopi Alalien. et Suffraganij Plocen. p Sequen. Judiciorum Suorum Cadentia ex alternata in Bielsko Celebran. per Eundem Peritrem Rndissimum Gadomski Primicenium Ecclesiae Cathedralis Plocen. et prtem actt Subsequendam Judicium censet Tl.

Actum in Plocko in Terminis Communibus Tribus Districtuum Plocen. Simul et Bielscen. Ta Secunda post Festum Sancti Francisci Confessoris pxa scilicet Die Septima Mensis Obris Anno Domini 1782do Celebratis.

Inter GG Franciscam ob G. Martini Myszkoski
Contem relictam Viduam Barbaram Virginem
Innuptam Sorores inter se Germanos Ja-
strzębskie Joannem et Antonium Sąchockie
Andream Joannem et Elisabetham Minorennem
Paprockie act per Eund Gsum Joannem Sąchocki
Suo et Suprascriptt actt nne ptter et Gsum
Joannem Czarnomski Citt et actt ptter GG
Adamum Włoczewski et Catharinam de
Czarnomskie tum Mathiam Moławski
et Cunegundim itid de Czarnomskie Uhosz
Conges ad Mariannam Virginem Innuptam
Czarnomska Citt et indicens per Eund G. Joan
nem Czarnomski Earund GG Czarnomskich
Fratrem Germanum GG Antonium Fran-
ciscum et Jacobum Zglenickie Citt et actt
per G. Jacobum Zglenicki suo et Fratrum
Suor nne ptter, GG Valentinum Igna
tium Thelonij Złotoriens notarium Fra
tres et Patruos Brigittam de Wolskie ob G
Francisci Krzyżanowski Relictam Contem
Viduam Matrem Albinam Alexium
Susannam et Barbaram Filios Vir
gines et Filias Filiastros et Filiastras Krzy
żanowskie Citt p G. Valentinum Krzyżanowski
Fratrem et Patruum Suo et Suprascriptt Citt
nne ptter Illum Mea Adamum Suminski Suc
camerarium Terrae Dobrinens Ignatium Mach
dzyński Thesaurarid Dobrinens adcitt per Gsum
Ignatium Lempicki inscriptt ptentem, GG Rosali
am de Krzyża

Rosalians de Kryzanowskie ob. G. Adami e Nieto
chowski Camerarij Inw. Plocens. Relictam Contem
dicam Casiminum Stanislaum Nicolaum Josephum
Nieto chowskie adotatis per Emos G. Valentinum
Kryzanowski Leonardum Relicta ob. G. Adami Nie
todrowski Camerarij Sis Dobr Consor Vidua
Curatore G. Josephum Machczynski Libi aspi
grandum exoptab Eumde juchn affecta
tum Emos G. Nietodrowskie Vidua anno
endo p futuro G. Josephum Machczynskie
p Curatore ipsi ad nexum legis assignab
Cujus adotationem p Sequens Judicij Ples
ex alternata in Nieto chie Celebran per
GG Czarnomskie et Zglenickie Subse
quens Conset D.D. Thaddeum Solczynski et Adu
num Nieto mskie Cls ad judicem p Emos Dn Valentinum
Kryzanowski

Inter Infideles Hersz Salamonowicz Judman Jachymowicz Mosiek Samso
nowicz Joseph Herszkowicz Major Abrahamowicz Emulas et Mosca
bras Plocen totamq Synagogam Judaor Plocen Actor per Infideles
Jakub Szajnicz et Hersz Salamonowicz Reis et Cons Actor umbas
partes, Meum Josephum Chelmicki Locatorem Fme Dobinen Ab
parte, M. Franiszam Kamigowski Heredem Nationalis Comitis
nem Pitum per Dn Valentinum Lettowski ad totum Chartens Cls
per Eumq Judem Controversias Litium inductis Caudis Repete
tionis Cone Dn Kamigowski et Chartem Loricatam in Bonis Jupad
Nra Chelmicki Locatoris Dobinen hereditb nulli Dispositis
Kamigowski et Chartis subjectis non habere Jnum cone Eumq Dn
Kamigowski et Chartem Rem Adtream declarat, Jam vero Dn et Mag
Chelmicki Locatorem Fme Dobinen Utro Jnoq advento
Libi Causam prosequi jubet, Merit Meus Chelmicki ad Judicia
Tribunalia Rni Schierien non admissa In Prosecutionem ulterior
bus Litium Controversijs inductis Caudis Causam prosequi ali
inhoatam non subesse Judicij sui fori declarat D.P.V.

Inter sos Eram de Iglemicie Ob. D. Nicolai Rudowski Relictam Consor
Viduam Mathen Benedictum, Antonium, Laurem Cumptm
um Antoninam Eram et Mariannam filios et filias Minorenne

Rudowski

Rudowskie Actor per Ioannem Rudowsko Mathensem et
Pupillor suor nomine parte et Mrum Jacobum Skiphowski Reum parte
Iam Hedvigim de Beslie Ejusq Jri Jacobi Skiphowski Executo
Jam per eumq ejus Mantum, Judm Ottonem Stium Summa
Actor per eumq ejus Mantum, Judm Ottonem Stium Summa
Judm Editus Deudens Controversijs Stium inductis Cauditis
Suspenso tali Negotio Necessariam esse Condescensionem Judicij
Sui unius Duove absentia nonobstante ad Fundum Bonum
Skiphowo Alium Conducendos advenit Quor Judm nuncio Par-
tium Sumptu captato tempore Spia de adventu sui tempestive
facienda Avisatione conducendum et condescensus reproductionem
Documentor in Anteriori Fno Condmis in Bonis eius Skiphowo
Alium agitatos comportator ac Inquenum in eor Fno Condmis du-
ctar demandabit, quibus comportatis Documentis lectis Inquenibus
legalitatem Dari Condtis in Fundo Quidor Mr Skiphowo Reb.
liano per Offm Camerariae Fre Plocen. plati Cognoscet Re-
scindet Applabit vel meliorabit Inquones novas si opus fuerit Expe-
diet Solutionem Summar si quis Cui et a que debebuntur injunget
alia facienda Commmoram admovebit Causamq Spem juxta
Fnos Stium nihil intactum et irresolutum relinquendo Pro gentia
Legis Justitiae Deinde Dijudicabit et moderabitur Quor vel Cujus
Judicij Decisionem Ptes parere et Judicatum pati sub Pona Ba-
nitionis illo in Fno Condmis Super Qua Contravemen Publi-
canda Obstringuntur, Lucro Pona Septem Marcar Pod Pte per
Item sibi ab invicem Compensanda Judicio revocatis per ubiq
Item sub solito Rigore ex Registro Donationum extendendo Scien-
da Pro qua Condmis Fne Ptes quovolvent negotium Causa
Spem proponent Audient audiendi sub simili Rigore Com-
parere et Judicatum pati Debebunt ac Tenebuntur Dat

Inter Spectabilem Gregorium Antonium Carolum, et Sophiam Dominicos Ivannis Rejewski Exec-
tores Testamenti Petronem inter Legermanos Lesciszewskie Actores et Citatos per
Spectabilem Gregorium Laciszewski Patrem naturalem majorem minorenn Pupillum seu Pa-
trum et Tutorem suor Nomine Partis Citatum Adm Reverendum Stanislaum
Archidiaconum Culmen Avunculum et Tutorem, Spectabilem Vincentium
Gnaphinum Julianam, Josephum, et Mariannam Koczorowskie
Minorennes Nepotes et Neptes Citatos et Adductos per Spectabilem Petrum Rudo-
wski, Judm Deudendo Innuit per Dominum antecessorem Judicij sui Inter-
vallum de Consensu utriusq Stium reicitur Causa Spem ac Re-
questum Fno Conservatis

Inter Nobilem Franciscum Jadomski Vincentium Bersken ac Spectabilem Valentinum Kola-

Jarosli

Kortakowski et Evam Jadomskas Jnicem Conges tem Joannem Rudnicki Actores per eum Dn Joannem Rudnicki suum et Sprasentatorem Actor nne pnti, Joan Hedvigim de Sintowskie primi ob Jnsi etatis Dobreniecki Secundi ad presentati Jnsi Antony Koztowski tosiri Manti Contem in absia Jnsi Valentini Zetkowski Surogati Cen Pleon Soceri sui Cittam pnti, Judm a qua Hedvigi de Sintowskie ultimo loco Koztowska personaliter se sistente Suffi cienti Comparitione admventa pro vero Koztowski dicto parent Condemnandum declarat super quo Dicto parent ratione Satisfactionis Deum in puncto injuncte Communicationis Documentor ac aliar circumstantiar permittitur Condemnatio, que Decernitur addictur et Remittitur. Cum Comparen Suspenditur Causa Ipsens ad Jnsum ex Remissione seu admissione inidentem H.

Publicatum

Inter Dn Laurentium Dobrenieckie actr pnt, et Dos Joannem et Jacobum Latkus cum Mariannam Dni Demby Centem Filiastram Karwowskie ac ejus Mantum Actores per Dn Joannem Karwowski suum et Sprasentatorem Fratris Filiastre ac Soceri sui nne pnti, Jnsos Blasium Latkum, Albertum et Andream Filiastros Bielkowskie Cttos et Judicem per eosdem Jnsos Blasium Latkum et Albertum Filiastrum Bielkowskie suis et Jnsi Andrej Bielkowski Filiastri et Fratris naturalis minoris annis pnti D. Therpsiam primi ob D. Valentim Dobrzinowski Secundi ad Ipsens voti D. Alberti Sarnowski Centem seu utrosq Conges Ctter per eosd, Judm, Phs actores Pti Ctte ordinem Jnsum decidendo Controversijs Earum Exaudiri in Causa Ipsens Dilationem Communicationis Documentor ac Ipsens Negotium spectans prosequens Judicior suor Cadentia in Bilsko alternata celebrane ac Pres criptum Legis per Ptes actas subsequens dat et Concedit H.

Inter Tamatum Bartholomeum Kortes Incolam Civitatis Siemens actr pnt, et Illren adm Rndm Josephum Predpelski Decanum Siepren Cittum per Dn Hyacinthum Predpelski Illren Dnm Josephum Rospiszewski Cittum per Eund. Tandem ad Reportorem comparentis Illris Rndi Josephi Predpelski datur Dilatio Majoris Ejs Illris Rndi Predpelski ex qua Causas in Judicijs Dnlis Obtinen in Rupin celebratis prune attentat, quam Dilationem Majoris in Sequen Judicijs suis ex alternatim Bilsko celebrand Literatorijs

Documentis

Documentis ꝓbare tenebitur Tñio Conservato Cum Comparens
vero Causa ꝓsens ad Ens Tñios Sequens Suspenditur

Inter Gum Lucam Thomam et Simonem Fratres interve germanos Lisowskie
Actr et Citt per Cum Tñi Lucam Lisowski suo et Eor Fratrum Suor mo
pnte Dñi Albertum Lisowski Citatum et Andream pnti Judi Decidendo Tños
Ptium utrarq sibi adinicem Editas Controversijs Earq Ptium Causidicos
Lauream Suprascne Ltes Judi inter se ꝓtensionibus formis utrisque
Expressis super Quotam Viginti Florenorum Pol Accendarunt Primo Judex
attenta eaq Judiciali Compositione Determinat Quatenus Gnosius Alber-
tus Lisowski Citatus Sopiendo quarelis Protensionem Ꝺictam Quotam
Viginti Florenor Polonor ꝓ Feria Secunda post Tñi Sancti Martini Lxti
fluis in Anno ꝓsenti Judicando Coram Officio et Actis Civitatis Plocens sub
Pena Bonorum in Casu Contraventionis circa Mandatum ibidem Faciendam
publicanda ad Manus Ptis Actoreae Gnosi Lucae Lisowski Solvat et
realiter Enumeret Lucae Bona Ptium Marcae Pol Parti Actoreae
in Tñio Solutionis ꝓfixo et sub Rigore eodem Judicio suo totidem
sub Pecuniario Rigore ex Regesto Bonalium extendendo in instanti
solvenda Decr ꝓsens Vigore

Nb Inter Gum Antonium Miłodrowski Actr ꝓter Gnum
Stanislaum Smolinski Citatr et indicens ꝓtes Quoniam
Partes ad mentem Anteriorii Decreti Judicij Sui Ptem
Compartitionem inscripserunt Unde Satisfactione ejd
Decro adinventa partibus experiri mandat in experimento
Quoniam partes Circa introductionem Negotij Juditer pro
Quota Quindecem Florr Pol secum cum posuerint Unde insi-
stendo eid Compositioni Judicium Statuit Quatenus Gnus
Smolinski Citatus pfatam Quotam Quindecem Florr Pol Gno
Miłodrowski Durantibus Judicijs Sui Sub Rigore Pene
Bonor et Ratio ꝓnalium in Determinio Judicior Suor
extendendo Solvat et enumeret et quoniam Gnus Smo-
linski eid Gno Miłodrowski prelatam quotam
Quindecem Florr Pol instantanee exoluit Unde ꝓsens
Decro quietat Dpt Vigore

Inter Gnam Helenam Kamkowska Virginem Actricem
Adtricem ꝓ G. Hiacinthum Grudzielski inscriptum Plentem
Meum Antonium Niszczycki Vexillifernum Sieprcens
et Gnam Meam Dorotheam de Karczewskie Niszczycka
Castellanam Racoviens Citatr per G. Bonaventuram Cid
Niszczycki inscriptum Plentem Meum Symphorianum de Niszczyce
Mei Lucae Mo Szymański Contem Seupotius Actorem Con
jugem Citt per G. Petrum Rudowski inscriptum Plentem et quo
niam Mi Michael Josephus et Jacobus Pisarzewscy Citti
ꝓsens in Tñio disparent et se condemnare permittunt Unde Super
Eisd Citti disparens rne Comparitionis Documentor Substan

tiam ad Mi

Substantiam Ad Mci Niszczycki Stanislai Elucidanę Solutionis Dotis Ad Mcam Annam de Niszczyckie Mci Nicolai Rosinski Contem Actricis Aviam Concernenę ac aliar Circumstantiar Permittit Condemnatio quae Decernit Addit et Remittit Cum Comparenę Suspendit Causa psens ad Tmum ex Remissione Seu adcitatione incidentem H.

Publicatt.

Inter Mcum Valentinum Rokitnicki Actt ptter per G. Paulum Zołtowski G. Hipolitum Dobrski Cittum per G. Hiacinthum Przedpełski Iuctm Citationem prtis Actt Conę Prtem Actt Citt Suum ad Iuctm edittt Decidendo Controversijs partium inductis exauditis Necessariam esse Personalem Comparitionem partium utrarumq psequenę Judicijs Suis ex alternata in Bielsko Celebranę Subsequenę Censet H.

Inter Mcum Franciscum Gadomski Pincernem Belscenę tum GG Theresiam de Dobrenieckie Ad Gsi Starczewski Relictam Contem Viduam Joannem Brudnicki Valentinum Kałakowski et Evam Gadomska Conges Albertum Zaręba et Catharinam Brudnicka Conges Actt et Citti per Gsum Hiacinthum Przedpełski Gsam Hedvigim de Pintoskie Primi Ad Gsi Antonij Dobreniecki Secundi ad psens Voti Ejusdem nris Gsi Rozłowski Laesivimariti Contem in Assa Gsi Valentini Zołtowski Burgę Crenę Plocenę Soceri Sui Cittam et Actricem ptter Mcum Michaelem Miłobędzki Camerarium Loci psenę ex Officij adcitatum per Gsum Bonaventuram Ciołkowski et Quoniam Gsus Antonius Rozłowski Cittus psenti in Tmo disparet et se Condemnare permittit Proinde Super eodem Citto Disparenę Ratione applicationis Anterioris processus "Cassationis Juris Advitalis" dimissionisq Fortis Br Lukaszowa ac aliar Circumstantiar Tmo Comprehensar in Lucro ulterioris fortis Finali ac indilata facienę executionis permittit Condemnatio quae Decernit Addit et Remittit Cum Comparentibus Suspendit Causa Tum ad Terminum ex Remissione seu adcitatione Incidentem H. Publicatt.

Inter GG. Albertum Trembinski et Franciscam Rowalska invicem Conges

invicem Conges Actt pttes GG: Nicolaum Kowa
lewski et Mariannam Osiecka itit invicem Conges
Actt per Maritum Suo et Contis Suae nne pttes, G.
Dominicum Kowalewski Burgae Crenae Plocenae Citt
per Gsum Stanislaum Kowalewski teneri Comparens a
G. Dominico Kowalewski sufficientius inscribere Com
paritionem et quoniam non inscribit GG. vero Anna
et Margaretha Osieckie Virgines innuptae Cittae Dispa
rent Proinde Super Eiusd Citatt Disparens ratione
Cassationis inscriptionis Coram actis Crenae Plocenae
Super Summam Duor Millium Flor Polt per
Eund G. Kowalewski ac Actt G. Francisca de Kowa
lewskie ad pvens Trebinska ad Conservationem acce
ptam, et Eiusd Gsis Osieckim nunc Disparens ultra
assensum Actt inscriptum Solutionisq Eiusd Summae
Cum pvisione pveniens in lucro ulterioris fortis fa
ciens Executionis permittit Condemnatio quae Deinde
Publicatt

Inter Mcos Norbertum Camerarium Granitia
lem, Plocen Parentem Andream Nicolaum Cecili
am et Mariannam cum ot Mca Feliciana
Zakrzewska Vexilliferiae Zawsczen pgenitos Filios
et Filias Jaroszewskie Actt per Parentem suo et
Pupillor Suor nne pttes, G. Josephum Osiecki
Citt per G. Chrysostomum Zielinski inscriptum
Plentem Judm Citaonem Prtis Actt p Solutio
ne Summae Viginti Millium Septingentor Octu
aginta Sex Flor Grossor Octodecem Polt in Obli
gationem Br Klaki ex parte Decro Judicij Sui adjudi
catae ac p pœnis Contraventionis Prti Cittae Su
um ad Judm editam Decidendo Controversijs
Partium Earund Exauditis. Quoniam Summa
Suprasera per Decrum Judicij Sui de Actu
ejus Sabbatho post Dm Rogationum pro sci
licet Die Sexta Mensis Maij anno 1780 in
Bielsko inter Easd Partes et ot Mcam Felici
annam de Zakrzewskie Ejusd Mci Norberti
Jaroszewski

Norberti Jaroszewski Contem platum adjudicata
esse pbat quo circa invistendo dcd Decr Justm statu-
it Quatenus id Jus Josephus Osiecki Bon Ex Ita
Pii hæres ex Summa allatcta Viginti Millium Septu-
gentor Quinquaginta Novem Flor et Gr Viginti Sex
Pol in Obligationem Br Vitaki exposito Summam
Quatuor decem Millium Quingentor Septuaginta Triun
Flor Gr Septem Pol in aurea Moneta perceptam eid
Mco Norberto Jaroszewski Camerario Granitali Ploen
Manito ad manus iam vero restantem Summam sex
Millium Centum octuaginta Sex Flor Grspor Novem
Decem Pol Successoribus dd Mcæ Felicianæ de Zakrzewska
Ejusd Mi Norberti Jaroszewski Conti inscriptam et
in Eisd Bonis locatam pcia in Bonis Mundi et
Libeni Summæ Ejusd in Ante Consortialis ad pcem
Pupillares pcidenda Secunitate Coram Officio et Actis
Cens Ploen in et p Vigilia Festi Nativ Sti Joannis
Bapte in Anno Futuro 1783 incidenti idque Sub pœna
Bonis in Casu Contraventionis Circa Mansionem faci-
endam publicandæ una cum pœna Quinta Quatuordecem
Marcar Pol solvat et realiter enumerand, Quo vero spe
dat Pretensionem Fundi Quoniam anterius Decretum in
junctis Condescensionis Suum non est Sortitum
effectum pinde in Ordine Executionis Ejusd Decri
necessarium esse Condescensionem Judicii Sui aut Spor
Camerarior Trium Ploceny Ducat ulteriores uniuscujus
Duo absentia non obstante ad Fundum pdictor Bonor
Vitaki in et p Feria Secunda post Dnicam remi
niscere Quadrlen in Anno Decadante Futuro 1783
incidens Conducendor adinvenit Quod Justum Sive unus
Mus Judex aut Jus Camerarius aquacung parte
Conducendus et Condescensurus Comportationem
Contractus Obligationis ac inventarij pdictor Br
Vitaki Circa Dimissionem Eorund in Possessionem
Obligatoriam Conscripti Demandabit Statum Eo
rund Bonor revidebit et cum antiquo statu Con
frontabit de desolatione vel reparatione cuctis vel
Deperditis inseminationibus ac Cunctis pertinen
tibus fundi inquiret investigabit inquisitionem eo
mine si necessitas postulaverit expediet pœnas in
Sublationem processus decernit, Decretum anterius in

toto exequetur

toto exequetur partesq in omnibus et Singulis prae
tensionibus nihil intactum et resolutum relinquendo p
exigentia Legis ac justitiae ad Contenta Documentorum
Macrum et Tmor partis actt non obstante etiam Con
tumatia partis Cittae uti post plenariam Convictio
nem finaliter Decidet Disjudicabit et moderabitur
Cujus vel quorum Judicij decisioni partes parere ac
acquiescere ac Judicatum pati idq Sub poena Bnis
illo in termino Condnis super parte Contraveniens
publicanda debebunt Luita poena Quatuor Decem
Marcar Pott Parti cum Summa in Tmo Solu
tionis pfixo et Sub Rigore simili Judicio vero suo
permedium in instanti sub Seorsivo Rigore ex Rstro
poenalium extendendo Solvenda pro quo Condescen
sionis Tmo Partes quos voluerint et Negotium po
poscerit adcitent adcitandi Sub Rigore quo Supra Com
parere tenebunt p Contraventione eiq Decreti Par
tem Cittam Gsum Josephum Osiecki punibilem Senten
tiat injungendo quatenus idq Gsus Osiecki Poenam
Duplicem Quatuor Decem Marcar Pott Parti actt in Tmo
Eodq Solutionis praefixo et Sub Rigore Simili Judicio
Suo permedium instanti Sub Solito Rigore ex Rstro
poenalium extendendo itidq Solvat et Realiter enume
ret D p Rigore

Inter Perillustrem Rndissimum Albertum Ubysz Cano
nicum Collegiatae Plocens actt ptter et quoniam Gsus
Petrus Karski Cittus psenti in Tmo disparet et se
Condemnare permittit pinde Super Eodq Citto ratione Solutionis
Summar Tmo Comprehensar permittit Condemnatio quae D et R

Publicatt.

Inter Perillustrem Reverendissimum Albertum Ubysz
Canonicum Collegiatae Plocens actt et Cittum ptter infi
delem Szmaja Lewkowicz Raczki Judaeum Drobinens
Cittum actt et indicentem ptter Judicium citationis
partium Suum ad judm editam decidendo Contro
versijs partium inductis exauditis Si quidq Peritis
Rndissimus Ubysz actt Infidelem Szmaja Lewkowicz
p Solutione Summae Sexaginta aureor Hungaricatt

Scripto Manuali

Scripto Manuali assecutæ per Tmum Suum ad Judicium Convenit iam vero infidelis Szmaja tam Manifestatione Coram Actis Crenę Plocenę Fa Quarta post Dm Conductus Paschæ pxa scilicet Die Decima Quarta Mensis Aprilis Anno 1779 per se interposita qm Termino ad psens Judicium edito Eunę Summam Sexaginta Aureor Hungę tam parata pecunia quam Varijs Mercimonijo Rstro per se Conscripto et in Judicio Suo Reposito specificatis pacificatam esse obiat et id inquisitionibus se pbaturum offert pinde ad affectationem ejusdę Infidelis Szmaja necessariam esse Inquisitionem in pbationem et repbationem pmissor in Sequenę Judicijs Suis ex alternata in Bielsko celebranę per Utramq partem Educenę censet H.

Inter Peritrem Rndissimum Albertum Ubysz Canonicum Collegiatæ Plocenę Actt ptter et quoniam Gsus Petrus Karski Citt psenę in Tmo Disparet et se Condemnare permittit Proinde Super Eodę Citto Disparenę Ratione extraditionis L. Joannis dati Mikolayczak Sartoris Bonificationis Carentiæ Laboris permittit Condemnatio quæ Decernit Addit et Remittitur

Publicatt.

Inte Gsam Agnetem de Zabiekie Gsi Adami Kęsicki Lesivi Mariti Contem in Assiat Mci Francisci Zabicki Judicij Crenę Visogrodienę Fratris Sui Germani Actricem ptter, Gsas Cunegundem Kęsicka Gsi Joannis Zuttowski Contem Seu Utrosq Conges Sororem Adamum et Ludovicum Fratres inter se Germanos Kęsickie Citta per Gsum Paulum Zottowski Maximam Gsi Francisci Strusinski Contem seu Utrosq Conges Teclam Virginem innuptam Maliszewskie Cittos per Eunę Affectationem partium Rejcit Causa psens ad Sequentis Termino Conto.

Inter G. Sigismundum Lisicki Actt et Citt ptter GG Antonium Milodrowski et Mariannam Lisicka Conges Cittos et Actt per Maritum suo et Contes Suę nne ptter Judicium Citationis Partium et quidę Gsi Lisicki Gsis Milochowskim p Dimissione Sortis Super Bonis Lukoszyno Magna sitt clandoq deperceptis pventibus ex eadę Sorte Calculo

Jam vero Gsor

iam vero Gsor Milochowskich Gso Lisicki pro
Solutione Summar tam in vim Dotis Gsam
Milochowska Contem jure Naturae Respiciens
qm ex eadem Sorte Deportatar Bonificationeq pten
sionum et expensar sibi ab invicem edit Deci
dendo Controversijs prtium inductis exauditis
Necessariam esse Condescensionem Judicij Sui
aut GG Camerarior Trium Plocens ad Fundum
Br Lukosyno magna sortemq Gsi Sigismundi
Lisicki haeredit censet Quod Judm seu Officium
Camerariale unius Duorumve absentia non obstan
te Captato tempore pvia de adventa Sui tem
pestive faciendo avisatione mutuo prtium Sumptis
Conducendum et Condescensurum Comportationum
Documentor Causam psens evincentium ac
Eorund Communicationem prtium per partes Sub
sequens Demandabit Quibus Comportatis Sum
mas Debitorias per G Milochowski ex sorte Eadem
deportata ac per Gsum Milochowski a varijs Perso
nis in vim Successoris levatas liquidabit pera
cta liquidatum Massam Substantiae Parentalis
Constituit et ex Constituta Massa mundae Substan
tiae Dotem Competentem actt Gsae Milochowska
concernens assignabit ejusdq Summae Dotalis
ac aliar Summar Per G Milochowski deporta
tar ac Econverso per G Milochowski levatt p
re cujus interest Solutionem decernet Calculum si
juste debebit excipiet de Desolatione sive repa
ratione auctis vel deperditis inseminationibus
ac alijs Quibusvis prtium ptensionibus in
quiret investigabit inquisitiones expediet Juxta
ubi oportuna videbunt excipiet Causamq psens
juxta Trnos partium nihil intactum et irresolu
tum relinquendo p exigentia Legis justitiae ac
Documentor finaliter Decidet Dijudicabit
et moderabit cujus vel quor Judicij Decisio
ni prtes parere et judicatum pati Sub poena

Bnis illo in

Banitionis illo in Termino Condescensionis Supe parte Contraveniens publicanda debebunt ac tenebuntur Luita pœna Septem Marcar Poll parti perpetem sibi ab invicem Compensanda Judicio Suo totiq per Utramq prtem Sub Solito Rigore ac Rstro Pœnalium extendendo Solvenda pro quo Condescensionis Trno prtes quas voluerint Negotiumq poposcerit adcitent adcitandi Sub Simili Rigore Comparere et Judicatum pati obstringunt D. p. Vig.

Inter Mcos Joannem Heliodorum bini nnis Collonellum in Exercitu Rni Cohortis Loricatæ Equitum Naturalium Præfectum Ludovicum et Alexandrum Burgr Cen Varsaviens Skwarskie Actt et Cittos per Mcum Joannem Heliodorum Skwarski inscriptum Plentem suo et Fratrum Suor nne ptes, Gsos Nicodemum Sigismundum Camerarium Trem Plocens et Marcellum Cittes et Actt tum Domicellam Virginem Innuptam Actricem fratres et Sororem inter se Germanos Skwarskie per G. Josephum Losowski Inscriptum Plentem Judm decidendo Citationes partium utrarumq Sibi ab invicem editas Controversijs Earunq exauditis in Causa psenti Dilationem Communicationis Documentor ad Causam Eadq Spectantium ad pscriptum legis p Sequenti Judicior Suor Cadentia ex alternata in Bielsko Celebranda dat et Concedit H.

Inter Mcam Annam de Leskie primi olim Gsi Stanislai Zoltowski Secundi ex post voti Ott Mci Antonij Kosinski Dapiferi Plocens Relictam Contem Viduam Actricem per Gsum Paulum Zoltowski Inscriptum Plentem Mcum Bartholomeum Mazowiecki Tribunum et vice Capitt Cren Sieneng Tenæ Zawskrzens Citatum et indicentem per Gsum Josephum Lempicki Inscriptum Plentem Judicium Decidendo Citationem Partis Actt p Solutione Summæ Provisionalis a Summa Originali Mille Sexcentor Quinquaginta Tyns Decto Judicij Sui adjudicata Parti Cittæ Editam Controversijs Earunq Partium Exauditis Licet quidq Mca Anna de Leskie Primo Zoltowska ex post

olim Mci Kosin

Ad Mci Kosinski Dapiferi Plocens Consor Relicta vi
dua Moderna actrix Solutionem Summae provisionalis
a Summa Superius expressa Decro Judicij Sui de Actu
Ejus Feria Secunda post Fm Scti Michaelis Archangeli
proxima scilicet Die Tertia Mensis Octobris Anno 1774to.
in Bielsko inter Easq partes prolato pro re Ejusq Actricis
adjudicata nulla reposita Manifestatione contra authenti
cam Quietationem per se in rem prtis Cittae recognitam
Reclamatione facta non nisi ad Terminum Sui Parti
Cittae editum Suo in Judicio exposcit Cum tamen
Idq Mcus Mazowiecki Cittus tam de Summa Origi
nali quam provisionibus ad prescriptum Decri Judicij
Sui Sub actu Feriae Quintae pt Fm Sctae Catharinae
Virginis et Martiris proxima Scilicet Die Vigesima Se
ptima mensis Novembris Anno 1777mo Coram Actis Crens
Plocens per Eundq Mcum Actricem in rem Sui reco
gnitam Quietationem Reponit et de indebita vexa Ma
nifestatione propria in tutamen Suprascrae Quietationis
facta Prtem actoream incusat et quo Circa attenta Su
prascra Quietatione authentica adusq non reclamata ex
prescripto legis uti in acquietato Negotio integro tam de
Summa Originali quam provisionibus ex parte Ejusq
Mci actricis in rem Mci Mazowiecki Recognita pfa
tam prtem actoream nullam posse ptendere Solutionem
provisionis ab Eodq Mco Mazowiecki Judicium arbitratur.

Inter G. Hedvigim de Pintowskie primi et Gsi An
tonij Dobreniecki Secundi ad prsens Voti ejusq nnis
Gsi Kozłowski laesivi Mariti Contem in assia Gsi
Valentini Zołtowski Burgrabij Crens Plocens actt ptes
et quoniam Gsus Antonius Kozłowski Cittus prsenti
in trno disparet et se condemnare permittit proinde
Super eodq Citto disparens ratione abjudicationis a proven
tibus Sortis in Bonis Lysakowo sitt actt juri ad
vitalitio Subiectt et quavis Participatione a Summis
actt Serviens Solius met actt Conservationis Circa Eosq
proventus permittit Condemnatio quae D. A. et R. S.

Publicatt

Inter G. G. Theodoram de Nieborskie et Gsi Theodori Jaroszewski Relictam Contem Viduam Matrem Stanislaum Pancratium et Claram Filios et Filiam Jaroszewskie Actt per Gsum Hiacinthum Jaroszewski Inscriptum Plenipotentem Mcum Bartholomaeum Mazowiecki Tribunum Zawskrzeng et vice Capitaneum Creng Sreneng tum Illustrem Reverendum Florianum Jaroszewski Praepositum Raciazieng Assignatt Curatores Dionisium Strusinski et Theophilam de Gorskie Primi et Gsi Joannis Biattyszewski Secundi ad psens Voti invicem Conges tam Successores cum Eodem et Gso Joanne Biattyszewski in primo Voto procreatos Citt per Gsum Josephum Lempicki Judicium Citationem Prtis Actt parti Cittae Suum ad Judicium editt decidendo necessariam esse Communicationem Documentorum hac in Causa ad psecrum legis in Sequeng Judicij Suis ex alternata in Bielsko celebrang ~~ad psecrum Legis~~ per Utramq prtem Subsequeng Censet T. C.

Inter Mcum Bartholomeum Zakrzewski Vexilliferiae Terrae Zawskrzeng Actt ptter Mcum Stanislaum Kuczkowski Judicem Creng Bobrovicens ~~Actt~~ Cittum per Gsum Mathaeum Krzywkoski Gsus Franciscus Milewski Citt psenti in Trno disparet et se Condemnare permittit, Proinde Super Eoq Citto Disparens in Lucro Satisfactionis Decro injunctae Communicationis Documentor in Negotio vero Principali in Lucro Solutionis Summae Ducentor Tyng cum provisione provenienti permittitur Condemnatio quae D. A. et R. cum comparens vero M. Kuczkowski Causa psens ad Convictionem Disparens Suspenditur. Publicatt.

Actum in Plocko in Terminis Communibus Terrestribus Districtuum Plocens Simul et Bielscens una Cum Continuatione Anterior Causar in Diem hodiernam incidentibus Fa 4ta pt Fm Sti Michaelis Archangeli pxa Scilicet Die Secunda mens Octobris Ao Dni 1782. Celebratt

Inter G. Ludovinam Grabczewska Gsi Francisci Starczewski Lesivi mariti Contem in Assia Gsi Norberti Grabczewski Fratris Sui germani Agens Actricem et Citatt pltter et GG Petronellam de Barcikowskie ott Gri Francisci Starczewski Relictam Contem viduam Matrem Franciscum et Albertum Fratres inter Se Germanos Starczewskie atq Franciscum Milecki Citt et Actt per Gm Albertum Starczewski Suo et Alior Citt et Actt nne pltter Judm decidendo adcitaones prtium Suum ad Judm Edittt Controversijs Earde Exaudi Judm insistendo Decro Judicij Sui de Actu Ejus Fra Secunda pt Fm Sti Francisci Confessoris pxa Scilicet Die Octava mens Octobris Ao 1782 in Bilsko mtt Easde Prtes platt Concessae Dilaonis Inquonis Decernit Quatenus Suprascne Prtes Jurtum Super Incorruptionem Testium praestent idq in Instanti et quoniam Gsa Ludovina de Grabczewskie Starczewska Actrix et Citata Ab Una et G Franciscus Starczewski Suo et Alior Citatt et Coactor nne pltter prte Ab Altera pfatt Jurtum pstiterunt pinde Attento Eodem Jurtt Utrdq prtes Interrogatoria Conscribant et Sibi Ab invicem Communicent Testes Inducant et Inquones Suas educant idq in instanti Eadem Prtes Utrdq Interrogatoria Conscripserunt et Sibi ab invicem p Se Subscna Communicarunt Testes induxerunt et Inquones Suas eduxerunt Eductt et Sigillo Judicij Sui Obsigillatt receperunt quam in Sequen Judicijs Suis in Bilsko ex Alternata Celebrand Reponere tenebunt Trno Contd.

Inter Gm Marcianum Karwowski Actt Pltr et Quoniam G. Andreas Swięcicki Citatt pcenz in Trno ad Alterum tantum Jurtum Super Incorruptionem Testium per Prtem Actt explere Debitum disparet et se Condemnare permittit pinde Super Eod Disparenz in Lucro decernendi Abusus Amissioniq Beneficij import Educenz Inquonis rne Attentatar Violentiar permittit Condemnao quae D.A. et R.

Publicatt

Inter Mcos Michaelem Matheam et Bonifacium Rokitnickie et GG. Laurentium et Antonium Josephum Casimirum Jacobum et Conegundim Makomaskie Actt per Eund G. Laurentium Makomaski Suo et Suprascrior Actt nne pltr Collegium Mansionarior Sieprecenz Citt per Gm Hiacinthum Przedpolski Judm insistendo Anteriori Decro Judicij Sui Injunctae Educenz Inquonis inter Modernas prtes plati Addit Mlis Judlis ad pnuntianz Super Incorruptionem Testium Jurti Rotham pstitit G. Laurentius Makomaski acter Suo et Alior Actt nne Conscribat Interrogatoria et Eadz Subscribat Pltiq Citt Communi est et Testes inducat Suamq Inquonem Educat Jdq in instanti induxit Quinque Testes, et in Eadz Inquone persistit Hanceeq Inquonem Sigillo Judicij Sui Obsigillatt ad se Recepit Quam in Sequenz Judicijs Suis ex alternata in Bilsko Celebranz Reponere tenebit H.

Actum in Siepc in Terminis Communibus Ter-
stribus Plocensibus vigore Legis in Diem hodier-
nam incidentibus una cum Continuatione
anteriorum Feria Tertia post Festum Sancti
Francisci Confessoris proxima Felices Die
Octava Mensis Octobris Anno Domini
1702do ~~celebrati~~ Causarum

Inter Mficum Stanislaum Rościszewski Pallatorem Rypinen: Ad
remper Dn Hiacinthum Przedpełski Mficum Xaverium Mi-
chaelem et Teclam Minorennes Karskie, Ignatium Wenda Cra-
cum Minorennium Tutorem et Casimirum Rekitnicki Succamera-
rium Sno Rgo Mtho Hippolitum Dobrski et Honoratam de
Karskie Juricm Congos Cittes per Dn Bonaventuram Ciotkowski
Dn Stanislaum Ligowski Burgrabium Cen Bobrowni con
Cittum per Dn Valentinum Lotowski Do Andream Wolin-
ski et Barbaram de Karskie Juriem Congos Cittes per Dn Bona-
venturam Ciotkowski; Et quoniam Religs Stati dost Mfici
Ignatius Si in minoris ætat Antonius et Felicianus Karscy Vice Pala-
tinis Terre Dobrinen Citi Cpsen in Dno disparent, dsceuve-
nnare permittunt, pnde super eis & in tuitu appbationis De-
creti Trnis Dobrinen in Lipno plati Solutionis Summæ Du-
centor Quinquaginta Aureor Hungarical cum pnitione ad alteram
tantum Acceptat devenendi Bonas tam respectu Evocationis qua
in vigore pendit vcesus ac alias Circumstantias Dno Comprehen-
sar in Literis ultimanis Sortis finalis ac modo Satisfactionis Executio-
nis permittitur Condemnatio quo Devenitur Additus &
Remittitur; Cum Comparentibus vero Suspenditur Causa ppns
Ad Jnrem & Remissionem vive Adtionis Jnridens Dno Observat

Publicat

Inter Mficum Benedictum Jezewski Generalem Terræ Rem Actorem perdm
Nicodemum Skwarski Mficum Adamum Chamski Vice Palatinum
Plocen Citum et Judicem per Dnm Bonaventuram Ciotkowski Inven-
ptum Plentem: Judm Decidendo Cittoren Dnis Actoreas Parti Citata
cum ad Judm Editam Controversijs easd & Dnm Eandem, quoniam
Judicio suo Deducitur Summas ex Jure creditoreo in præteritas Primam
Lustrum Millium Trecentor Septuagint Mfico Alberto Jezewski Capitan
Lituo Plocen, alteram Centum Aureor hungarical Do Francisco
Kargowski Decretis binis primo Fra Tertia post Dnicam Exaudi
Sebast Die 25ta Mensis Maij altero Fra Tertia ante Fm Sanctæ
Hedwigis Viduæ Electæ Dej Sebast Die Decima Secunda Mensis Octobris
anno bulis anno 1773tio in Siepc plakis utrasque a Mfico Regalia
de Kanguntice olim Mfico Jacobi Chamski Subjudicis Dnis Plocen Cente
Vidua mato, Joanne et Adamo Filijs Chamskie cum pticipibus per

quinquel

per Quinque a Centum computanda adjudicatas esse Eosq; tam Mficum Jezewski Dapiferum Plocen. merito Dan Judicij sui Condemnationes hujus Romani in Officio Coen. Plocen. Feria Sexta in Crastino Festi Sancti Joannis Baptæ Scilicet Die Vigesima quinta Mensis Junij in Trino satisfactorio alteram in Judicijs Terrestribus Plocen. in Raiza Fra Sta ante Fm Sancti Martini Confessoris Scilicet Die 4ta Mensis 9bris Anno eod. in tuitu Summi Summus Quatuor Mltrum Frumenti Typhone Jezeriana, quam Innocum Franciscum Kargowski Tertiam vi Jus Dei et intuitu Summi Summus in Trino itidem Satisfactorio coram Actis Coen Plocen. Fra 5ta in Vigilia Festi Natalis Sancti Joannis Baptæ Scilicet Die 23tia Mensis Junij Anno 1774to ~~in Ligna~~ super Eosd. Mficis Thamskie obtinuisse, virtute quas supraseras Condemnationum per Traditiones bonas sub uno eodemq. Actu Fra Quinta in Crastino Festi Divæ Annæ Feminis Sacrosanctæ Virginis et Matris Scilicet Die 27ma Mensis Julij Anno 1775to distinctim in Summis supradictis in Bonis Larzeze per Offm Burgrabiale Coen Plocen. expeditas et simiter sub uno eodemq. Actu Fra 4ta ante Fm Sancti Lucæ Evangelistæ prima Scilicet Die undecima Mensis octobris Anno eodem nuper Oblatas ad Acta Coen Plocen. pertactas in eisdem Bonis Larzeze Fundos inveminatos traditos demonstrasse post quas Subsecutis Fra Tertia (mane ad horam) Festi Sancti Pauli Primi Eremitæ Scilicet Die Decima quarta Mensis Januarij Anno 1779no Coram Actis Coen Plocen. facta mi Francisco Kargowski de incorrespondentia Proventuum ac Fundis sibi traditis a tempore vitæ debita querelatum fuit, et Jus Suum alloquente Cessione Eisdem coram Actis Feria Sexta proxime Festi Sanctæ Agnetis Virginis et Martyris Scilicet Die 22da Mensis Januarij Anno 1779no recognita a Mfico Alberto Jezewski Dapifero Plocen. cum paratacessione diminuendi et expurgandi Mficum Jezewski tam vi Juris quæsiti a Do Kargowski, quam vi Transactionis Cessatis Fundos in Bonis Larzeze ad Fata vui possedisse Intercedentibus vero Fatis Ejus Mficum Benedictum Jezewski Generalem Exercitum Rm nuperum Autorem mediantibus Complanatione in Bonis Wrunowo die Septima Mensis Septembris Anno eod. Inter Eum Mficum Actorem ab una et Mficam Mariannam de Horsztel olim Mfici Adalberti Jezewski Dapiferi Plocen. Conthoralem Relictam Viduam Matronam Dominam Dotalitialem et Reformatoriam ac Nunc Nicolaum Jezewski Ensiferum Raiziensem Filium post Fata Parentis vui unicum Bonor. Patrimonior. hæredem pte ab altera confecta Actis Coen Plocen. in Octava Feria Tertia in Vigilia Festi Natalis BVMariæ Scilicet Die Septima Mensis Septembris Anno eodem roborata tum Quietatione Fra 6ta in Vigilia Festi Natalis Sancti Joannis Baptæ Scilicet Die 23tia Mensis Junij Anno 1780mo Coram actis Coen Plocen. in Octava Festa Festa per eumdem Mficum Nicolaum Jezewski Ensiferum Raiziensem Filium in rem Mficam Matrem Actoris recognita Summas Supradictas in primis Bonis Larzeze Officiose haditis inhærentes cum dissensita hæreditate Bonor. Jezerianor. acquisivisse et ex Jure quæsito Edictas Summas alloquente subalterna Manu de Actu Ejus Fra 5ta ante Festi Sancti Andreæ Apti Scilicet Die 29na Mensis Novembris Anno prime elapso 1781mo Ejdq. coram actis pridicto Mficum Benedictum Jezewski Generalem Actorem itidem de Summis expendentia Proventuum sub integra Summa Jezerianæ et Kargerianæ vos contestatum fuisse, et ad presens p rehabitione Tertium Mltrum Solutionem Summarum simius Quatuor Mltrum Frumenti Typhone alterius Centum Aeris Hungaricas Pretium Civitatis convenisse duscivia attentis Ejdq. bimis Macambas de Improportionata Sterilitate in quibusdam a Summis habitarij debiti factis, et quia sine Revisione Fundi traditi

Causa

Causa presens Dñi negotij Primo Suspensa Solutione Summas
suprascriptas in quas Traditiones subsecutæ sunt necessarias ad fore Con-
scensionem de Fundum Bonis Laneczo Juri Tradituro Subjectis
Judicij sui aut Amoto Cameranio Dñi Laneczo unius ubi duo Dñi ubi tres
absentia non obstante captata semper facta tempestiva Avisatione
Conducendi Advocandi Dñi Judicis ubi Opus Cameranio de mutuo Par-
tium Sumptu censeri censuram reproducendam Traditionum demandabit, Cui-
bus reproductis Fundos traditos recipiebat, Deinde Inquirere Juratos ad
Inquines ad necessitatem postulavent Expedit et Calculum de Fundis
traditis Recipiet Solutionem Summas per Partis actoreas Emptis
nequisitum traditos pertinentium compositionibus et Juvenes Denunciatis
Summis ex Calculo evenient Decernet seu quid de Bono Civitatis impositibi-
lem per se Evaluationem Summas in Emptionem provenient in Fructibus
Proventibus et Possessione tradita Provisionibus a Nominis in quibus Tradi-
tiones subsecutæ sunt non possessoris Edificationem proprietatis Partis
et Bonis Partis Citatis ad Fundos traditos peraget, et Juramenta si necesse
fuerit attentabit, Judicium non recipiet Et Reque in Omnibus et Singulis
Protensionibus nihil in tantum et irrevocabiliter relinquendo Exigentia
Legis Justitiæ Juris, ac Documentum finaliter Deum et Dirigendo
et Moderabitur Cujus Decisioni Ptes parere et aquiescere Judi-
catumque pati sub Pena Banni illo in Juno Condescensionis
super Pte Contravenienti publicanda, Debebunt Lucta Pena
Simplici Centum decem et Marcas Polonj Parti per Pten Compensanda
Judicio sui Cameranio in instanti abutraque Pte Justa Juris
Processum Solvendi. Pro quo Condescensionis Juno Ptes quos
Voluerint et Negotium prosequi valent Advocandi sub Rigo-
re quo supra comparere ac Judicatum pati Teneburtur D. C.

Inter Dñi Laurentium Dominicum B. C. Placens Dominum et honestum Antonium
Cillatorem Actores per eius Dñum suo et Episa Cillatoris sui in hac parte
Et quoniam Dñi Joannes Larens et Andreas Filius Zachowicz Citati
Opere in Juno disparent et ne condemnare permittunt, Proinde super
Eodem Citto disparens ratione Decernendas Penas respectu Contraven-
tionis Dñi ac attentatas Violentias tam et alias Circumstantias
Juno comprehensas permittens Condemnatio, quæ decernitur Adjudicatur
et Remittitur.

Publicatt

Inter Dñum Adamum Smolinski actorem parte et Dñi Josephum Nowakowski Citatum et
Judicem parte, et quoniam fidelis Marek Jachymowicz et Jakub Lewa-
wicz Judices Siemeni Citti Opere in Juno disparent et ne condemnare
permittunt. Proinde super eisdem Citto disparens ratione Solu-
tionis Summæ Centum Aureos hungaricales per eosdem Citatos disparens
et Scriptum manuale contractus cum Privatione Juramenti ac decernen-
das Penas in publicationem Processus permittens Condemnatio quæ
Decernitur Adjudicatur et Remittitur Cum Comparens vero Dñus Nowakowski
Causa Opere Suspenditur ad Juridicum diem Comparendi In Actoratu vero
Eorundem Citatorum Evasio Citationis et Causa cum Imposizione Perpetuo Silentij
in Lucem ulteriorius Partis faciendæ Executionis

Publicatt

Inter Dum Laurentium Mierzkowski Actorem pnte. Dnm Petrum Rudowski Cameranum meum Plocens. Citum, et Judicem pnte. Dnm Franciscum Sniechowski Citum pnte. ex Parte Resolvendo Remissionem ab Officio Gen. Plocens. eiusq. ad Judicium suum adrettonem Dno Actori data Citum q. Judicium ecclam. devenisse Controversijs Inter eos inductis Quidem Sigillo Judicij remotis Mouentibus Sniechowski Citum cum Dno Laurentio Mierzkowski Actore Contractum Certum in scripto Tenoris Sortium super Bonis Lobzyno cum attinentijs in Pulkowo die Prima Junij Anno 1780mo p Summa Quadringentos Florenos Polonos p quibus Anno Tenute eiusdem Sortes in diuisas ad rationem Ejusq. Summe Septuaginta Sexdecim Aureos Hungaricales Florenos Novem et Grossos duodecim Polonos per eumdem Dnm Mierzkowski Epm Dno Sniechowski obloquente quietatione manuali in eodem Contractu adnotata et manu propria Ejusdem Dni Sniechowski subscripta exhibisse suntq. men ad Possessionem Tenutarium eorundem Sortium Judicium dum Mierzkowski devenisse, quimmo p retro Solutione dotatis Summe Sexdecim Aureos Hungaricales et Novem Florenos ac Grossos duodecim Polonos per eumdem Dnm Mierzkowski Epm Dno Sniechowski Seu benificatione Mirius Coretti Pi acquinque Sextium Circuli Storaj concreditor Officij Gen. Dnorum Plocens. per Dnm conventum et eandem Causam ab hinc Officio Gen. Plocens. ad Judicium Suum deventam esse: Proinde Jnstanter Dnus Actor Quatenus Dominus Franciscus Sniechowski Citus Sortes tantam Summam Sexdecim Aureos Hungaricales et Novem Florenos ac Grossos duodecim Polonos reenon p uno Correto Dni Curiam Octo Florenos Pol. p hordeo autem Florenos Semi Octo Pol. ex moderamine Judicij sui adiventas in et pro Crastino Festi Sanctor Trium Regum Anno futuro 1783tio Jnuidem Coram Officio citatis Coram Plocens. sub Pena Banno in casu Contrauentionis cum Mouendum in Ibidem faciendum publicandum Solvat et Enumerat. Quita Pena Septem Marcas Pol. Parti Actoree circa Solutionem Supradictam Summe sub Rigore quo supra Judicio suo tuendem in instanti sub Solito Rigore ex Regestro Banalium extendendo Solvendo. Nihil eminus in subdicto non Sinan Condemnationem eminus in Judicijs Officij Gen. Plocens. Fra. Ipsp Dni Oculi Quadrum primo himinum die Decimanona Mensis Martij Anno 1781mo Alterius in Judicijs suis hucusque Signo Fra. Thadeo Studei Festi Sanctor Hedvigis Viduae Electae Dei videlicet Die Decimaseptima Mensis eiusdem Anno ejusdem 1781mo hac in Causa super Eodem Dno Sniechowski Attentas et Publicatas Solvat Dominus Sniechowski et quia p Rem Panam simplicem Jdemvero pro Tri Panam Duplicem duatuendecim Marcas Polonos Parti actoree in Tuo et sub Rigore supradicto Judicio suo per medium Earum Marcas in instanti sub Solito Rigore ex Regestro Banalium extendendo. Jam vero Dnus Rudowski ab Causa presenti indebite implicatum Judicium Liberum pronunciat D.S.V.

Inter P. Carthusianum

Inter Ssanu Catharinam de Chrzenowie ord. S. Spi. Sulmicki Relictam Contentu Ordinand ad pnti. p. Dnm Joannem Sulmicki Cittum et Judicium pnti. Judm Citationem Partis actoreae tam p. dimissionem Scripti Juris arbitralis Relatae quam Solutione Summae in ea Tenuta eum stipulata vacuae Judi dictam decidendo Controversijs Dnium pro et Contra illatis Equalitas. Siquidem Causa presens sine Condescensione Deum requid. Deinde Judm necessariam esse Condescensionem Dnorum Camerariorum dcti presens in Judicium Bonis Horae Septemq. ibid. capitato tempore facta tempestiva avisatione Conducendi admittendi, duos Dnos Camerarios aut Unus mutuo Dnium Sumptus conducendos condescensuros de pretensionibus Dnium ad se abinvicem habitis Damnis Injurijs Inquirendi, Investigabit, Inquisitiones si opportunae fuerint Expedendi et Juramenta Recipiendi, Judicium resolvendi Satisfactionem Omnimodam Cui et a quo competiens prestandi Demandandi Rigores annectendi Proventum pre Cujus interesse adjudicandi, Rei q. in Omnibus et Singulis Ptensionibus nihil intactum et irresolutum relinquendo finaliter Decidendi Dijudicandi et Moderandi. Cujus Officij Condigi Decisionem Rei parere et acquiescere Judicatumq. pati sub Bonorum Dnii illo in Dno Condescensionis super Ste contravenientes publicanda Debebunt ac Tenebuntur, Lucta Pena septem Marcarum Polonicalium Debebunt ac Tenebuntur, Lucta Pena septem Marcarum Polonicalium Partibus per Rem compensanda Judicio suo tollendi prout Juris Solvendi Deinde Presens Vigore.

Inter Spectabilem Dnum Adamum Dunin Nieczynski et Mariannam de Lasockie Jonicem Conjuges Actores per Mantum Suum et Contra venerabilem pntem Illrem Mficum Julianum de Kampenhausen olim Illris Mficis Stanislaum Dembowa Dembowski Succamerarium Plocen. Relictam Contendentem Matricem alias Penitibus Rndentes Antonium Scholasticum Vladislaviensem Joachimum Custodem Plocen. tum Mficos Thadeum Capitaneum Janhoviens et Franciscum Succamerandam Plocen. Filios Dembowskie Cittos et Contra Mficos Josephum et Robertum Kampenhausen Actores per Eandem Illrem Mficam Juliannam Dembowskae Matrem Suam et Filior Suorum pntem et quemiam Mficum Josephum et Robertum Kampenhausen Citati Presens in Dno dis parent etre Condemnare permittendi proinde super Eisq. Cittis disparentibus ad alterum Illris et Mficor Dembowskich Ratione Contraventionis Dnis Judicij sui non extradition. q. Documentor ad Bona Praedictorum cum attinentijs per Ipsos Parentem resignata referentium permittitur Condemnatio, quae Decernitur, Addatur et Remittitur Cum Comparens vero Causa presens ad Convictionem disparens Suspendatur &c.

Publicatum

In Sessione in Terminis Communibus Terrestribus Plocensibus una cum Continuatione antecessorum Causarum Feria Sexta ante Festum Sanctae Hedvigis Viduae Electae Dei proxima Scilicet Die undecima Mensis Octobris Anno Domini 1762do Celebratis.

Inter Dnm Adamum

Inter Dñm Adamum Laudzki actorem pntis: Licet quidem Infideles Leyzer Lewkowicz Lewek ac Marek Dody Judej et Mercatores Sapienc Cttis Compariticnem neminem habuerunt Cem veruntamen alterius eadem plenarie Inscripcu amicles esse in fert Pmissionem de Judm Jeneri Cmi Dñm Adamum Laudzki actorem docere de Sufficienti Emissione Inscripcu ejg in instanti Cemsed & quoniam Idem actor Condemnationes Trinas Primam Fra Secunda proxime Festi Scapularis B.V.Marie decst die 17ma elapsus Julij, alteram itidem Fra Secunda post Dñm Omnium Sanctor pxa enim die Sexta Mensis Novembris utraque in Judicijs Cris Loceñ Anno 1780mo ratione non solutionis Summar bziar unius Centum, alterius Centum Sexaginta Tymphor Inscripcu eandem Polon meliorationis g Decti injuncte Evasionis Cmi Causalati Tertiam quog in Judicio Cris hic in Crastino Sabbatho proxime Festi Conversionis Sancti Pauli Apli Jubilet Die 26ta Mensis Januarij Anno Cris Cmi similiter ratione non solutionis Supradictar Summar meliorationis g allegati Decti Cris Loceñ injuncte Evasionis tam decernendi Penalitatis tam ratione causalis ab Officio Cris Loceñ Cris ad Judm Remissionis quam in Subsidium Inscripcu in huiusmodi attinentia Partis Finalis faciendo Executionis capte seu saper predicto Infideli Leyzer Lewkowicz Cttli obtentis reponi tabiterg de Sufficienti emictione docat, proinde Judm plenaria convictione adinventa non obstantegue Centumacia Infidelium tam Leyzer Lewkowicz convicti, quam Lewek et Marek Dodow delitator Parti delitrea Negotium inducere mandat Introductione Negotij delitationem Partis actoree Parti Rei Suum ad Judm ad parata Decra bina venem injuncte Evasionis alterum Cmm ad Judm ab Officio Cris Loceñ facte Remissionis paratum que Inscripcum loco peragende Executionis edictum Decernendo, quemam actor Finis suis contra hoice Decretum injuncte Evasionis in Castro Loceñ in Finis Querelar Fra Secunda post Dñicam Misericordia proxime Cmi Decima Mensis Aprilis Ano 1780mo inter Dñm Laudzki ab una et Dictum Infidelem Leyzer Lewkowicz pte ab altera ea in causa latum agit, et Meliorationem Ejusd Decti ut circa documentum ad Juramentum super reale Debitum g pjorem resistendo suum in Judicio contulit Proinde Judm meliorati eor Decto injuncta Evasionis g pjorem Cmm Dñm Laudzki ad Completionem Juramenti super realitate Summarum Suar adinvenienda Decretum Justeneus Eg Deus Laudzki actor compar in eam Juramenti Rotham. Et Ejg Summe Cmissa Prima Centum Tymphor ex Summa Major Sexcenter Tymphor pretens Cretis Centum Sexaginta tymphor adhuc pcmenti restans ab Ejg Infidelibus Leyzer Lewkowicz Lewek et Marek Dodow, altera Centum Sexaginta Tymphor itidem Inscripcumde cum Rob g Cretis Trimita quinque hordei ab Ipsomet Infideli Leyzer Lewkowicz juste Ejg ac persolvendo ab Ejg Judeis debentur ita Deum Deo et Sancta Fide Cmicta Confessione in Cmissis adjuvans et adhuc Mihi Judi ad premissa Juramenti Rotham: Prestitit Idem actor Rotha supradicta per Judm Cem deprompta, que attento Juramento Consistendo Scriptis manualibus binis primo die Undecima Junij per Eos Infideles Judeos Lewek et Marek Dody ac Leyzer Lewkowicz saper Summam Sexcentor Tymphor altero Die Decimaseptima itidem Junij per Ipsum Infidelem Leyzer Lewkowicz saper Summam Centum Sexaginta Tymphor in pcm deindecem Polon datis manibus Ipsor Judaico charactere valsonis in non Actonis Scribens utrisque in Bonis Laudzki Laboviensibus Ano 1780mo datis Decernit Judm Quatenus fidem Infideles videlicet Leyzer Lewkowicz Lewek et Marek Dody Summam allegatam Centum Tymphor ac Summa Major Sexcenter Tymphor restantem annus ad aliam vsque non referendo

Sam quequesme

Jamquoque Ipsemet Infidelis Leyzer Lewkowicz Summam Centum Sexaginta Tymphorum Insor Quindecim Rõ Juramento evictas iri et p Feria Tertia prox Fm Sancti Martini Pontificis Veneranda Anno Quem Incidens Coram Officio et actis Cren Plocens sub Pena Bmis in Casu Contravencionis Ejus Mãonem faciend publicanda ac manus actoris Solvant et realiter Enumerent Lectis per Cttos Pena Septem Marcar Polon Parti actoree in Fmẽ et sub Rigore quo supra, Judicio Cren Marcar per medium im instanti sub Seruisio Rigore ac Regesto Penalium extendendo Solvenda, Respectu vero ab Officio Cren Plocens Sum ad Fiem per Infidelem Leyzer Lewkowicz causata Remissionis Eundem Infidelem Leyzer Lewkowicz Semibilem Fiem Comparuisse, Decernendo Quatenus Idem Infidelis Leyzer Leyzer Lewkowicz Ejdem actori Penam Duplicem Quatuordecem Marcar Polon pro Fmo Supra designato et sub Rigore simili quo supra, in Fullaturam quoq; Condemnato neuv Trinar Supra de actibus Commotatar et quia Trinar Cren Tertia vero Judicij Cren Solvat Idem Infidelis Leyzer Lewkowicz Penam Quadruplicem Quatuordecem Marcar Polon actori sub eod Rigore quo supra et coram actis eius Judicio vero Earundem Marcar per medium in instanti solita Juris Praxi sub Seruisio Rigore ac Regesto Penalium extendendo Dl. Rigore.

Inter Dos Casimirum Albertum Dorotheam Virginem Innuptam Fratres et Sororem inter se germanos Sulinskie actores per Dm Casimirum Sulinski suũ et Fratrũ, ac Sororis Seruũ nũc pntis Litet quidem Dñi Josephus et Hedwigis Dñi Josephi Krajewski tum Catharina Dñi Alberti Iglenicki Conthoreales Cachowscy neenon Mphcus Antonius Iglenicki Tribunda Siepren Citti Comparitte neenon nõ scribunt Cum tamen Summario Processu Juris nempe Trinus Condemnationibus Prima quidem Fra 2da pridie Festi Conversionis Sancti Pauli Apli, Scilicet Die 24ta Mensis Januarij Anno 1779no Super Fmosis Paulo et Josepho Hedwigi Fmosi Josephi Krajewski et Catharina Virgine Innupta Cachowskie, altera quoque Fra 6ta pridie Festi Conversionis Sancti Pauli Apostoli Scilicet Die 24ta Mensis Januarij Anno 1781mo super Fmosis Josepho Hedwigi Fmosi Josephi Krajewski Conte alias ultimis Comitibus et Catharina Virgine Innupta Cachowskie Tertia denique Feria Secunda prox Fm Conversionis Sancti Pauli Apostoli prima Scilicet Die Vigesima Octava Mensis Januarij Anno Quem super Eisdem Fmosis Josepho et Hedwigi Fmosi Josephi Krajewski et Catharina Fmosi Alberti Iglenicki Comitibus ac Earum Maritis Denig Mphco Antonio Iglenicki Tribunda Siepren Citatis omnibus hic in Siepre in Judicijs suis ex plõ modernor actor obtentis et publicatis plenarie convicti esse deducuntur, proinde non attenta ejusdem Rtis Citte Contumacia arile omnia esse non satisfactionis Dilationi majoris ad quam se in antecactis Judicijs suis Fmosus Josephus Cachowski recuperat Eundem Fmosum Josephum Cachowski plenarie convictum succubisse admoniendo Decernit Quatenus Ipsatus Fmosus Josephus Cachowski in vim Succubitionis ejus Dilationi majoris solvat Penam Simplicem Quatuordecem Marcar Polon Parti actoree et Judicio suo per medium in instanti sub Pena Baunis ex Regestro Penalium in Determinio Judicior suor publicanda, Nihilomi-

nus

Nihilominus Judm Parti actoree Negotium introducere mandat In Introductione Negotij Controversijs Phium mentis Gaudijs Adcitationem Phis actoree Parti Citto suum ad Judm editam decidendo: Si quidem Judicio suo deducitur, per Sum Josephum Czachowski ac ob Matrem ejus ab obsso Alberto Sulinski Propesito Lazinens Avo Patruo ad Scriptum manuale de Data Ejus in Lazyno Die 20ma Mensis Martij Anno 1771mo Summam Triginta Aureos hungaricales contractse, & per eundem olim Illtrem Andum Sulinski olim Jnsso Michaeli Sulinski Patri suo germano Avo Parenti ultimaria Dispositione de Data Ejus in Lazyno Die 18va Junij Anno 1776to condita et ad Acta Cens Dobrovnicens Terne Dobrinens Tra 4ta post Jm Sancti Bartholomej Apli, Scilicet Die 27mo Mensis Augusti Ao eodem per oblatam porrecta cum pleno Jure & commissse moderneq; Avo & Solutione ptatas Summas Triginta Aureos hungaricales cum pensione proveniens Esq Citto ad Judm suum convenisse Proinde Judm attentis & missis Documentis statuat Quatenus pars Citta nempe Mficus Antonius Zglenicki Tribunida Siepreens Sortium Bonor Romatino et Lottowo Szafasky cum attinentijs à Jnsis Czachowskie Jure hereditb quesitar moderneus hares & tactam Summam Triginta Aureos hungaricales cum pensione proveniens per quinque a Centum computanda in et pro Vigilia Festi Nativis Sancti Joannis Baptte Anno futuro 1783tio ventura coram Officio et Actis Cens Plocens sub Pena Banni in casu contraventionis circa Mationem in ibidem faciens publicanda solvat et Enumeret. Quita Pena Septem Marcar Pols Parti Actoree in Trno et sub Rigore eodem Judicio suo totidem in instanti sub solito Rigore ex Registro Banalium extendendo solvenda: Nihilominus in sublationem Superius de actibus exaratar Condemnationum tinar solvat Idem Mficus Antonius Zglenicki Tribunida Siepreens Panam Secuplicem Quatuordecem Marcar Polons Parti Actoree in Trno et sub Rigore quo supra, Judicio suo per medium Cam Marcar in instanti sub solito Rigore ex Regestro Banalium extendendo Dein Cens Rigore.

Inter Cens Petrum Papuocki et Magdalenam Kowalewska Juicem Conges Acb per Maritum suum et Cntis suis nne pntb Mficus Stanislaum Rokitnicki Tribunum Siepreens et Catharinam de Karwinskie Juicem Conges Victricum et Matrem, atque Sum Ignatium Osiecki Prignum et Filium Citos per Sum Bonaventuram Ciotkowski, et quoniam Ignatius Nadratowski Citus Cens in Trno disparet neq; condemnari permittit Jmdq; super eor Citb disparens ratione Solutionis Summe Centum Aureor hungaricalb cum pensione proveniens Deor adjudicate in Lucro ultimarie sortis finalis faciend Executionis permittitur Condemnatio, quo decernitur, addetur et Remittitur. Cum Comparens vero Causa Cens suspenditur ad Convictionem Disparens &c.

Publicata

Inter Jos Marianum

Inter Gnosos Mariannam Gsi Sebastiani Rostkowski Contem et Ursulam Virginem Innuptam Sorores inter se germanas Sniechowskie ac Ejus Maritum Actores per eundem Maritum suo et Contis suae ac Virginis innuptae nne pntr, Gnosos Theressiam Wrzoskowna Olim Gsi Valentini Kesicki Relictam Contem Viduam Matrem, Joannem et Leonem Filios Kesickie Cittos per Dm Simonem Siemiętkowski, nec non Gsos Simonem Parentem, Paulum et Thomam Filios Siemiętkowskie Cittos per Parentem suo et Filiorum suor nne pntr: Judicium decidendo Trium Partis Actoreae suum ad Judm editum Controversijs Ptium exauditis Judicium Dilaonem Communicationis Documentor p Sequenę Judicior suor Cadentia ad Praescriptum Legis dat et concedit T. C.

Extradit

Inter Gsos Nicolaum Franciscum, et Lucam Kleniewskie Rosaliam olim Gsi Michaelis Kaminski Contem Relictam Viduam Hedvigim Gsi Balthasari Podczaski, Franciscam Gsi Joannis Szczutowski Contes itidem Kleniewskie ac Earae Maritos Actores et Cittos per eundem Dm Nicolaum Kleniewski suo et Suprascriptor Coactor nne pntr tum Gsos Josephum Lesniewicz et Salomeam Zboinska invicem Conges Acto et Cittos per eunae inscrum Plentem, Mficum Josephum Jezewski Vice Collonellum Exercitus Rni Cittum per Dm Petrum Pludowski, Gsos Salomeam Gsi Alberti Dłuzniewski, Agnetem Gsae Martiam Karwowski et Mariannam Gnosi Josephi Szumanski Consortes Rosciszewskie ac Ear Maritos Cittos et Actores per Maritos suis et Consortum suar nnibus pntr: Quoniam Ipsenę in Causa Pars Actorea Condemnationes trinas, primam Fra Tertia pridie Festi Conversionis Sancti Pauli Apli Scilicet Die Vigesima quarta Mensis Januarij super Gsis Francisco Kędzierzynski, Joanne Sołecki, et Gertrudi Kucharska Congibus, alteram Fra Tertia post Dnicam Exaudi pxa Scilicet Die Trigesima Mensis Maij binas in Anno 1775to super Gnoso Alberto Dłuzniewski in lucro ulteriori Tertiam Fra 3tia post Fm Sancti Francisci Confessoris, Scilicet Die octava Mensis octobris Anno 1776to super Gsa Margaretha de Kucharskie Petrykowska in Lucro ultimariae Omnes in Siepre obtentas reponit, quibus plenaria Convictio pbatur, pinde non obstante Contumacia Reliquor Cittor Partibus Comparentibus Judm Negotium inducere mandat, In Inductione Negotij decidendo Adcitationes Ptium sibi ab invicem editas Controversijs Earae Ptium exauditis Documentisque per Ptes sibi ab invicem per Summaria censoris Communicatis suo in Judicio repositis animadversis Licet quidem Gsi Nicolaus Franciscus, et Lucas Rosalia Gsi Kaminski Hedvigis Gsi Podczaski, Francisca Gsi Szczutowski Kleniewscy et Salomea de Zboinskie Gsi Josephi Lesniewicz Contes moderni Actores Solutionem Portionis Summae ex Summa Originali Quinque Millium Florenor Polonę albae argenteae sine pcento monetae per olim Dm Joannem Karskiolim Gsae Bogumillae Zboinska olim Lucae Filiae Conti vero suae in Raciąż ob auram pestiferam in Civitate Plocenę grassantem Feria Secunda in Crastino Festi Sanctae Margarethae Virginis et Martyris Anno 1710mo inscriptae

Decreto Judicij sui in Sieprc Feria Tertia pridie Festi Sancte Margarethe Virginis et Martyris Anno 1763to inter olim Rum Antonium Rościszewski et Sorores ejus ab una, et Successores Karscianos ex altera Partes et tam ex vi Cessionis per Penillum Admodum Dum Michaelem Lbowski Canonicum [illegible] Prepositum Mikorenc in Rem Ejusdem olim Antonij Rościszewski Quam actis Crem Dobrzynicen Feria Sexta ante Fm Natlis Beatissime ac Gloriosissime Virginis Marie Anno 1762do recognitas, quam vi Juris Successionis pre Successores Rościszevianos adjudicata ex Capite olim Dni Joannis Lbowski quondam Succ Filij olim vero Succ Brygidae Lbowska Succ Joannis Karski Centis Fratris Germani modernis actis ut inferunt Avi et ab eodem Succ Andreae et Evae Succ Joannis Kleniewski Centis Lbowskich Filij et Filiae praedentium perque Capita Ipsa Salomea de Lbowskie Succ Joseph Leśniewicz Censors tanquam Parentis, Succ vero Kleniewscy avi Matris a Succumbus Rościszevianis sibi adjudicandam expescunt, Verum quoniam Fideicomissi Nicolaus, Franciscus, Lucas, Rosalia Succ Kaminski, Fredericus et Balthasari Podczaski Franciscus et Szczutowski Centes Kleniewscy utrum Pater Succ Joannis Kleniewski et Evae Lbowska Inicem Conjugum Filij sint, nec Libris Metricis vel alio quodam Documento Probant, nec Succ Salomeam de Lbowskie Leśniewiczowa Renitatem Succ Petri Lbowski Fratris sui non deducit, insuper Summam Dotalem Ducentorum Florenorum Polonicalium alba argentea sine Procento meneto Succ Brygidae Lbowska servientem, ex quonam forte an de Substantia paterna vel Materna tantum per Dnum Joannem Karski Maritum levata sit, tum et post stentia Tata olim Penillus Admodum Andreas Michaelis Lbowski Canonici Uniejovien de Substantia Ejus Tatis derelicta utrum in aliquo non participarunt non demonstrant, Prime de Suspensa Resolutione Causae Cpzen Probent Judem Citati et quidem per Kleniewscy olim Succ Joannis Kleniewscki et Evae Lbowska Conjugum Filios et Filias ejus et stentitatem olim Succ Petri Lbowski nec non Summam Dotalem Succ Brygidae Lbowska ex qua nam Substantia an paterna, an materna levata sit, ex Substantia olim Penillus Admodum Andreae Michaelis Lbowski Canonici Uniejovien pest Tata Ejus tam per Dam Salomeam de Lbowskie Leśniewiczowa, quam Dos Kleniewscki nihil quidpiam participarunt deducant Sequens Judicium suum Cadentia Judicium Censet H. C. Morbit Pars Actorea principaliter ad Judicia Tribunalitia Rm Petricovien cum admissa.

Inter M.M. Bartholomaeum Lbowski et Catharinam Kaminska Inicem Conjges Actores per Dm Petrum Rudowski Dam Fredericum de Dzierzanowskie Duczymnska Viduam Citatam per Dm Bonaventu-

ram

Bonaventuram Gotkowski, Gnosos Georgium et Matheum Duczyminskie Cittos per Eundem, et quoniam Gnosus Stanislaus Ducz-minski Suppos Salinarios Plocens anteactus Notarius Citatus Cpsens in Trio disparet et se convemnare permittit, proinde super Eodem Citto disparens in Lucro Extradictionis Satis Districtualis Tonnar Semiquinque satisfactionis Decro Judicij sui in lucro ulterioris fortis faciendos Executionis permittitur Condemnatio, quae Decernitur, Additur, et Remittitur. Cum Comparens vero Causa Cpsens ad Convictionem Disparens suspenditur &c.

Publicatio

Inter Gnosos Simonem Obrębski et Mariannam Koskowska Invicem Conjges Fabianum Wolmski et Helenam itidem Koskowska Invicem Conjges actores per eosdem Maritos suis et Certum suarum partium, Gnosum Paulum Drzygielewski cittum partis Gos Joannem Drzygielewski et Simonem Uminski citatos partis Judicium decidendo Cittonem Ptis actores Parti Citto ad se edictam Controversij earo Ptium audiendis Judm in Causa Cpsens Dilationem Communicationis Documentor pro Sequens Judicum suor Cadentia in Scpro celebranda ad Prescriptum Legis dat et Concedit &c.

Inter D. Paulum Sulkowski actorem partis, Gnosos Laurentium Sulkowski et Juliannam de Sulkowskie Invicem Conjges ad per Maritum suum et Certis suarum partis, et Dos Josephum Dębski, Bernardum Malewski alg Josephum de Dębskie Invicem Conjges Citatos per eundem Dm Dębski suo et Exprasentis nie partis, Gas Catharinam et Annam Virgines Innuptas Dębskie Cittas per eundem Patrem ad effectum Partis Citto necessariam esse Communicationem Documentor per utramque Ptem in Sequens Judicij sui ac Prescriptum Legis Subsequens Consert &c.

Inter Gnosos Joannem et Mariannam Gnosi Francisci Sulkowski Centem Fratrem et Sororem inter se germanos Iglenskie ac eundem met Dum Sulkowski Maritum Actores per Eundem met Gnosum Joannem Iglenski suo et Exprasentis nie partis Dum Thomam Krasinski Cittum partis et quoniam Dus Josephus Krasinski Cittus Cpsens in Trio disparet et se Condemnare permittit, proinde super eodem Dio Josepho Krasinski Citto Disparens rationem non Solutionis Summae una cum prisione ac Satisfactionis Decro injuncta Communicationis Documentor permittitur Condemnatio, quae D. A. et &c.

Publicata

Inter Gnosos Franciscum et Michaelem Fratres inter se germanos

Wyczathoffie

Wyczatkowskie autores per eum Dm Franciscum Wyczatkowski suo et fratris sui nmĕ pntĕ et Dŏs Antonium et Hedwigim Dŏ Jaspari Jasinski Contem ac Rosaliam Virginem Innuptam Fratrem et Sororem inter se germanos Chlebowskie ac Eundem Dm Jasinski mantum Dŏs pedm Augustinum Nadratowski, Dŏs Matheum Skarzynski et Rochum Mathczynski ac Eam Pankowska Iniem Cmga Citto per eundem Dm Rochum Mathczynski suo, Contis et Dŏ Skarzynski nmĕ pntĕ Dos Joannem Jacobum Augustinum, Michaelem Theodorum, et Andream Nadratowskie Citto per Dm Augustinum Nadratowski suo, et Supras Citter nmĕ pntĕ, Novum Antonium Osiecki Citto Cmga Dm Petrum Wituski Citum pntĕ, Dos Jacobum Joannem, et Bernardum Klosinskie Citos et Judicem per eum Dm Jacobum Klosinski suos et alios Fratrum nmĕ pntĕ, Judm Citonem Pta Actorea Sti Citto ad Opsum Judm edictam deducto, tum Remissionem ab officio Burgrabiali Crem Plocen ex Fundo Bonor Pneradz parva suum ad Judicium factam resolvendo Controversijs Eadĕ Partium Exactis, Quoniam Summa bina prima Mille Florenj Polonj, altera Septingenta duinquaginta iidem Florenj Polonj utraque cum Provisionibus ad alterum tantum auctis a Dŏs Antonio et Rosalia Virgine Innupta Chlebowskie et Hedwigi de Chlebowskie ac Jaspare Jasinski Cengibus tanquam Successoribus Suiccianis p me Ber Wyczatkowskich modernĕ Actor Deŏ Cendi in Fundo Bonor Pneradz parva Feria Quarta post Dm Sanctæ Hedwigis Viduæ Electæ Dei Scilicet Die Vigesima Octobris anno 1778vo inter modernos actores ab una et Eosdem Chlebowskie Successores Suiccianos pte ab altera per Officium Cameriale Pre Plocen stato ad actaque Crem Plocen Feria Tertia postridie Festi Conversionis Sancti Pauli Apli. Scilicet Die Vigesima Mensis Januarij Anno 1779no modo Oblate porrecti ac Porte ad Dŏs Adami Suiccicki adjudicato obstante recessu eadĕ Successores Suiccianos ab hereditate ejusdĕ Sortis olim Heri Adami Suiccicki in principijs Bonis Pneradz parva sub pe Macronem in Judicijs Finibus Plocen in Sequi Feria Tertia post Dmicam Exaudi Scilicet Die Decima octava Mensis Maij Anno eod factam subsecuta nedum evolute pbantur, Pars vero actorea Licet eosdem Successores Suiccianos p Solutione Summar ad Opsum Judm Convenit Successores autem Cmissos Recepisse in Judicio non tutantur, et eosdem Sortes non de integro per retentas inferunt, proinde Suspenso tantisper Cmissar ad Solutione Summar in ordine Investigationis de Sortibus olim Dŏs Adami Suiccicki, ex quibus Soluto Cpendituri necessarium esse Condescensionem Judicij sui aut Dnor Cameralium Prium Plocen ad Fundum Bonor Pneradz parva captata tempore facta tempestiva Avisatione conducendor adinvenit, Quod Judm sive Offm Cameriale unius ubi duŏ, duor ubi tres absentia non obstante mutuo Prium sumptis condescensionum Compertationem Documentor ad Sortes olim Dŏs Adami Suiccicki spectantium pria cum pacto Juratoria per quem interest Demandabit, quibus Computatis de Sortibus eisdem et sub Cujus nam extant Possessione Inquirat Investigabit, Inquones si necessitas Postulaverit expedict, Summas si quas apparuerint liquidabit, Juramenta ubi necesse erit exigi curet, et quid sit circa hereditatem pfatar Sortium Successores Suiccianos mensi steterint,

Summas

Summas supras cras cum provisionibus adjudicatas et cum Sovereju
mere Polonitatis in eisq Partibus Suiccianis Collocabit, et Satisfactio-
nem Ommimodam Cui et aqus competient Prstandam Sententiabit, Dubia
quovis resolvet, Ptesque in Omnibus et Singulis Pretenscimbus mihi
in tatum et irresolutum relinquendo p Exigentia Legis, Justitia, Tnus
ac Documentor finaliter Deinde et Disjudicabit, et moderabitur. Cujus De-
cisioni Ptes parere et acquiescere, Judicatumq pati sub Pena Bmis
illo in Tno Condescensionis super dto Contravenienq publicanda.
Debebunt, Quita Pena Simplici duaturdecem Marcar Polonicalr
Parti per Ptem compensanda, Judicio suo totidem ab utraque Parte
Solvenda: Prq quo Condescensionis Tno Ptes quos voluerint, et Nego-
tium perposcerit adsint, adcitandi sub Pigore qua supra Compa-
rere tenebuntur Decni Qsens Vigore.

Inter Qos Alexandrum et Rochum Lysowskie actores per eum Dn Rochum Lysowski
suum et Fratris sui nnē pntē Qos Laurentium Sieralowski et Paulum et Bruni
cki alios per eum Dn Sieralowski suum et D. Bruni Ili negntē, Dn Josephum
Lysowski Cttum pntē, et quoniam Joannes Czachowski Cttus Qsens in Tno
disparet dze Condemnatr permittit inde super eodem Cttō disparen, nē
Contraventionis Decni in punctis Communicationis Documentor decernend
Penalitatis permittitur Condemnatio, quo D.A. et R. Cum Comparere
vero Causa Qsens suspenditur ad Convictionem Disparen. Pro Publicatō

Inter Qos Ludovicum Kotakowski Actē et Cttum atq Cunegundem Brietko-
wska Conjges Actricem per mantum suum et Conjugis suę nnē pntē et Dn
Josephum Dębski Cttum pntē Actricem Clementem Kozłowski actē
pntē, Judicium Insistendo Decni anteriori Judicij injuncte Communicatio-
nis Documentor inter Qos Kotakowskie et Dn Dębski plato ad Satis-
factionem Ejq Decni injuncte Communicationis Documentor Judm Easq
Ptes stringit, idq in instanti, et quoniam Ptes nempe Dnus Kotakowsey
actores preter Inscriptionem coram actis Cren respondiem Trade
post Dn Sanctissimae et Individuae Trinitatis anno 1749no per Dn
Franciscum Dębski in rem Dnę Cunegundis Brietkowska futurę
Conjugis suę modernę actē Super Summam duingentor Flnor.
et Cujus solutione agunt, recognitam, tum et Mandatum coram Qsa
actis Cren respondiem Die Decima septima Mensis Decembris
Anno elapso 1781mo per eum Dn Kotakowski suum et Dnam Cunegun-
dis Brietkowska Conjugis suę nnē contra eundem Dn Dębski opta
nem solutionis ejusdem Summae duingentor Flnor cumprimis eum
quenien factam, jam Qus Dębski Cttus pter mansualem Inve-
stitutionem de Data ejus in Praedio magna Die Decima Secunda
Mensis Julij 1777mo per Dn Ludovicum Kotakowski in rem ejusdem
Dnī Dębski de Invisione ab eadem Summa ad Vigilium Festi Nativ
Sancti Joannis Bapte in eodem Anno 1777mo pteritam quenien
datam nulla alia Documenta ad Causam pens seu sententia habere, nisi
Unum pantenius Decnm Judicij sui conservatum et adcitationem M. Kotowsky
suum ad Jnum editam deducendo, quoniam Actoratus Ejusq M. Kotowski cum Causa
Qsen Qus Kotakowskich connexe pmotus Qsq patet, inde Combinatis Actoratibus
Causa ipsen resolvens declarat.

insinuent

inferunt, Proinde Competent ſint nulla alia Documenta ad Causam Cameſe ſe referentia penes ſe habent, nec quidpiam in ꝓjudicium ſui Calarunt, et addetur Actis Judis ad ꝓnuntiandum Juramenti Rothamiq in instanti, et quoniam loco Compbationis Juratoriæ Dus Debski Actus Semmam Quingentor Tymphor ꝓut Cupio Solutionis conveniter ꝛ reab Debito Inesis Kotakowskim agnoscit, Proinde Judem insistendo suprascriptum Inscriptionem debitorea per Dnm Franciscum Debski Ejusdem Inusi Josephi Debski Patruum in rem moderna ad Centis super Summam Quingentor Tymphor recognita Devenit, Quatenus ꝓdem Inusi Debski Actus memoratam Summam Quingentor Tymphor originalem ꝛ Dnæ Kotakowska Centi Pria Ejusdem Summæ in Bonis mundis et liberis prædicta Securitate Jam ex Provisione ab eadem Summa ab Anno 1777mo ad Terminum Solutionis inſtadesignandæ ꝓvenien Mſpto Clementi Kozłowski Quotam Duor Aureor hungaricalm per ꝓfatum Dnm Ludovicum Kotakowski et Dnm Albertum Starczewski a ꝓfato Mſpto Kozłowski contractam et Scripto manuali de Data ejus in Junne Die 4ta Mensis Decembris Anno elapso 1781mo per memoratos Dos Kotakowski et Starczewski ad solvendum unus ad Alium se se non referendo aſſecuratam et similiter per Dnm Kotakowski ꝛ reali agnitam, reliquum vero ejusdem ꝓvisionis pergumque a Centum computando ad Manus Inusi Kotakowski Manti in ctpo Vigilia Festi Natalis Sancti Joannis Baptiſtæ Anno futuro 1783tio Inviolanti Ceram Officio et actis Curiæ Loci sub Pœna Pœnis in casu Contraventionis Circa macronem in hoc faciend distinctim publicandæ Solvat et realiter enumeret Quita per Actum Dni Debski Pœna Septem Marcar Polonicalium Autoreo nempe Inusi Kotakowskim in Tmo coram Regore quo supra, Judicio suo tribidem in instanti sub solito Rigore ex Regestro Penalium exhibendo Solvendæ Pœnæ.

Actum in Siepno in Terminis Communibus Temporibus Plurimis una cum Continuatione anteriorum Causarum Sabbatho ante Festum Sanctæ Hedrigis Viduæ Electæ Diei proximo, Scilicet Die Duodecima Mensis Octobris Anno Domini 1782do Celebratis.

Nos Inter M. Josephum Jakrzewski Pocillatorem Siepnen Judicem Curiæ Loci Curiæ adorempt Dnm Thivostomum Lelinski in eorum Locum Nec Bartholomæum Jakrzewski Vexilliferum Lowskiens ad per Dnm

matheum

Matheum Krywkowski, Mficos Annam de Kozichie Ob M. Petri Zakrze-
wski Relictam Contem viduam Matrem, Bartholomeum Josephum
Filium et Filiam Minorennes Zakrzewskie aud per Eundem,
Mficar Marianam Malanowska olim Mfici Michaelis Zakrewsky
Vexillifendo Lawskreny Relictam Contem viduam Matrem Joan-
nam et Susannam Filias Zakrzewskie aud Eidem per eunden
Religiosam ac Dedicatam Ursulam Justasiam Podoska
Conventus Siepreen Ordinis Sancti Benedicti Virginum
Monialium abbatissam ac totum Eundem Conventum Virginum
Monialium Cittis et Judicen per Dn Bonaventuram Cwikko-
wski Judm ad citandum Parte actorea contra Pten Cittan Su-
um ad Judm editam decidendo Controversijs Dnm inductis
Et auditis. Siquidem anterius Decretum Judicij sui injuncte
Condescensionis ad Fundum Bonor Pusk et Wilkowo
inter modernas Ptes platum suum non est Sortitum effectum
Proinde in Ordine Executionis ejusd Dni necessariam esse
Condescensionem Judicij sui aut Inclor Cancellarior Dnm
Locum ad Fundum dictor Bonor Pusk et Wilkowo conduc-
endor advenisse. Quod Judm seu Offm Cancellariae Dni
Locum unius Duntaxat absentia non obstante captato tempore
prius de adventu sui tempestive faciendo Admonitione mutuis Parti-
um Sumptu conducendum et Condescensurum anterior Decreta
Judicij sui injunctam Condescensionum minime exequetur Satisfa-
ctionem minimodam Cui et aquo debebitur prout ad injunget
Causam quam Et exigentia Legis justitiae Inclor ac Docu-
mentor mihi intactum et irresolutum relinquendo finaliter
Decidet Dijudicabit ac moderabitur Indictionem resolvet Ptes
in Omnibus et singulis ptensionibus assopiet Quod vel Cu-
jus Judicij, ita Decretum partes parere et Judicatum pati debebunt ac
Tenebuntur id sub Pena Banonis illo in Casu Condescensio-
nis super Pte Contravenienti publicanda. Lucta Panae Pt-
ten Marcar Pot Parti pertem sibi adinvicem compen-
sando Judicio seu tollis per utramq pten in instanti
sub Solito Rigore ac Regestri Banalium extendendo Solvend
Pro quo Condescensionis Inclor Ptes quos voluerint negotiorum
Causae Quorum postscend admittent, admittendi sub simili Re-
gore Comparere et Judicatum pati Debebunt ac Tene-
buntur Dni Quorum Vigore.

Inter Petrum Rudnicki Insceptum Canonicum Cathed Plocen et D. Jacobum Jaroslaw alteros et Petrum per eum Dn Jacobum Jaroslawski suum et Rndmi Canonici Cathedralis Plocen Fratis sui germani ne pntis Dn Franciscum Mirzewski Bonor Tolesina Haereden et Possessorem Citum et alter empti, Dn Felicem Mirzewski Citum et alter per Dn Laurentium Rowinski Judm Deputata ad attornatas Pte Dni Mirzewskich Contra Rndmum ad Mficum Jaroslaw suum ad Judm Edictam, tum Remissionem ab Officio Coen Plocen ad Den Judm factam recipiendo Controversias Card Plcum Gaudichs, quoniam tam per Denum Comte Burgle ex Fundo Bonor Tolesino facta Remissionis ad Offm Coen Plocen interveniente Finer hereditatum Concurrentia ad Fundum Controversum et ex eodem Officio Judiciali ad psens Judm factam Causa psens magis promixtalis agnoscitur, quam Propinctatis Fundi Deinde Judm causa ad Illtrad Metum Sacramentum Plocen remittit remisitq pcta et Terminum Condescensionis pro Feria Secunda post Dm Visitationis Gloriosissime Virginis Mariae in Anno futuro 1783tio incidenti ad Fundum Controversum inter Bona Tolesina et Biatyzewo spectat Pro qua Dne Condnis supra designatis qua ad Causam facti necessariam esse Condescensionem Judicij sui aut Dn Camerarior Imer Plocen unius vel Duor absentia non obstante conducendor advenient, Quor Judm aut Offm Numerariale mutuo Plcum sumptu conducendum de Videntijs Damnis Injurijs Inquiret Investigabit, Inqunes si necessitas exposcet Expedict, Calculum ex Fundo indicte perficiendo si juste debebitur exscipiet, Justa ubi necesse fuerit attendet, Satisfactionem Omnimodam Cui cta quo competient pstando Sententiabit Pcsq in Omnibus et Singulis Protensionibus nihil in factum et Executum relinquendo pro Exigentia Legis Juetitiq Jnor ac Documentor finaliter Decidet Diq judicabit, et moderabitur, Cujus Decisioni Pte o parere et acquiescere Judicatumq pati sub Pena Decimi ells in Jno Condnis superbte Contravenies, publicandq Debebant Levita Pena Simplicij Duchiordecem Marcar Pol Parti per Pcm compensandq, Judicio suo per medium ab ctaq pte praxi Juris solvendq. Pro quo Condescensionis Pes quos voluerint et Negotium pertinent adviventi ad citandi sub Rigore quo supra eumpare Tenebuntur Deinq pseq Vigore

Inter J. Annam

Inter Dam Annam de Kaskie ob Franciscj Opechowski Relictam Cantelj Viduam Actr̃ prtr̃, Nr̃m Martinum in Lawdza Zorawski Dapifer Plocens Cittum per Dm Bonaventuram Cichowski, Illustr. Adm Rndm Adamum Iborinski Propositum Ecclesiae in Lawdz Cittum per Dm Ichrum Rudowski, ad repositionem comparentis Illris Adm Rndi Iborinski datur Dilatio majoris Ejd Illri Rndo Iborinski ex quo Causas suas in Judicijs Imbus Dobrinens in Rypin agitatis grune attentat, quam Dilationem Majoris in Sequens Judicijs suis literatorijs Documentis pbare tenebitur &c.

Inter Famatum Joannem Gorzewski Incolam Sieprcens Actr̃ prtr̃, Dos Thomam et Jacobum Krasinskie Cittos per eund Dm Thomam Krasinski suu et Fratris sui nõe prtr̃, Judicium Jnsum pendente vius Decretum Judicij sui inter modernas Dnõs platum conservatum .. Jdem Dnõs reponere Inquenos in anteriori Causidicia Judicionem suum hac in Causa eductus atque in instanti et quum am Pars Actrix suam Inquenam in anteactis Judicijs eductam repescuit, Pars vero Cita suam Inquenam non eduxit, nedtamen Jaquum per Dnõs Actoream eductus et in Judicio suo repositus se Subicit, Proinde Satisfactione Sententiae Judicij sui adinventa ad Cittum repositus Inquenus Judex considerendi qua lata et bene intimato. Si quidem ex eadem Inquena Judicij sui dedeuitur Famatum Gorzewski modernum Actorem existendo in Territorio olim Nobi Alexandri Lisgowski Damnum in frumentis ob Dnõ Joann Krasinski Cittos Parenti intulisse, post hac elapsis aliquot diebus post illatum Damnum eundem ob Dnum Joannem Krasinski Cittos Parentem hujus Famatum Gorzewski Actorem Equos et Boves Domini sui in Pascuis Ejusd ob Nobi Krasinski ipsius pascentem et causa hostilis Damnis conversatos et Concussiones ejd inflixisse, Proinde Judex attestis Damno in Frumentis per hunc Famatum Gorzewski ob Parenti Cittos Causatis non propterea Actori Bonas super eisdem Dnis Krasinskie Equos ob Nobi Joannis Krasinski Filij modernis Cittis Judex arbitratus, non misit Eodem Inseq Krasinski Cittos ad Solutionem Taxae Concussionum in Obventione coram ab hinc Grens Plocens Fra Tertia post Dm Sanctissimae et Individuae Trinitatis Jtã Ao Dni 1764to facta Specificatae

Judex

Judm stingit, Decernendo Quatenus Jg Famatus Gorewski Cum
prte et Actor in eam Justi Rotham Jut Conuspiciones in cujus
scripta Obventione specificato per ob Parentem Cittor sunt
Ipsi infidelis idq in instanti d. adiciter Mihis Judicio ad prem-
tiandam Juramenti Rotham, Praestitit Rotha supra scta per Judm
suum ipsi deprompta, qua Comprobatione attenta Decernit
Judm Quatenus Jg Justi Kraiewsey Citti p Supra scta Conuspi-
cibus per Judm suum taxatis Marcas Triginta Sex ad Sto
Joramine Judicij adinventas in et p Praesentino Festi Sanctae
Catharinae Virginis et Martyris Anno proxe Jnuidendas Coram
Officio et actis Coram Placed sub Pena Bmis in Casu Contraven-
tionis circa Maiorem in ibidem faciendam publicandam Ejd
Famati Gorewskiebvant et Enumerent D.P. Vigore

Inter Eos Paulum et Josephum Fratres inter se germanos Dobrenieckie
Actores et Cittos per eumd Jm Josephum Dobrenieckie suum et
Fratris sui nne prtis, et Jos Adamum et Michaelem Sulkowskie
Gasparum Baczewski Cittos et actores prtis, Jm Andream Sulkowski
Actr per Jm Michaelem Sulkowski, et quoniam Di Paulus Sulkowski
Krasinski Antonius Bombalski Stg Matheus Orgbski Cittos pren
in Jmo disparent et se condemnare permittunt Ideo super Ejs
Cittos Disparen ratione exercitiorum Sylvar super
Bmis Lorawinko ad acta Aequaliter cum ipsis Spectant
alienationis Fundor illatorumq Damnor ac Expensarum
Sortium et Borrar, Dandiq Calculi Deperiptis Inventaribus
ac aliar Circumstantiar Jmo Comprehensar in Luero ulte-
rioris portis faciendo Executionis permittitur Condemnatio
que D. A. et R. Cum Comparen suspenditur Causa presens
ad Jnium et Remissione sive adiatatione inidentem H. Lubliniec

Inter Jm Albertum Leszczynski actorem prtm et quoniam Infideles
Tynka ob Infidelis Bieguntkiewicz Relicta Conors matrimonium Elias
Mosick Kalub seu Judka Filij ob Infidelis Bieguntkiewicz Succes-
sores Cittos quem in Jmo Disparent et se Condemnare permittunt
prmde super eisdem Cittis Disparen ratione non solutionis
Summae Centum Quadraginta ob Flor. Hujus Regni Viginti
quatuor Polon una cum Danis Lustis Deser Cresc Plocen
adjudicatis tum Contraventionis Ejd Deser ac aliar Circum-
stantiar Jmo Comprehensar in Luero ultimiano fortis finalis
ac mitatis faciendo Executionis permittitur Condemnatio que D. Actr
Lublinecki

Inter Mlles Ludovicam de Kamki ob Mlli Francisci Radnicki Ensiferi
Brzegostoviens Relictam Centem Viduam Matrem Deserviarum
Joachimum et Magdalenam Virginem Jnuptam Filios et Filiam
Radnickie Actores per Jm Hiacinthum Przedpelski inscriptum Plenten
Jm Joannem Wolinski Cittum et acta ac indicem per Jm Simeonem
Lubinski

Amissorum Jielinski inscriptum Plenten Trnis Utricis utriusq;
Partis admittendis Judm Causam Cpsens prosequi Jubet Intro-
quendo Deindendo Trnos Ptum utranimq; Controversijs earq;
exauditis necessariam esse Personalem Comparitionem Jnri
Joannis Wolinski & Sequen Judicior sum Cadentia Subse-
quendam Judm Censet S.C.

Inter Illustrem Admodum Rndm Josephum Kriedpetski Dean
num Siepreen tolumque Collegium Mansionariorum
Siepreen Actores per Illtrem Admodum Rndm Gregorium
Kolodziejski Procuratorem Collegij suo et Eor Mansionario
rum pnte pstum Jsum Eustachium Smolinski Cittum pstm Judicium
Cittonem et Pte Venerabilis Collegij Mansionarior Siepreen
actor Contra Ptem Cittam p Extraditione Subditor in recompen-
sum alterius Subditi de Bonis Jolejewo nativi in Connu-
bium Labo Antonio Subdito Mlothowien data ad-
Cpsens Judm edictam Deindendo Controversijs Eor Jnrum
Ptum Exauditis, quoniam per Decretum anteacti Judicij
sui de Actu ejus Feria Tertia post Dnicam Exaudi pxa
Scilicet Die Decima Septima Mensis Maij Anno 1774to
in Siepreen inter Eosdem Ptes plati Subdita de Bonis
Mlothowo moderni Citti hereditarijs in Recompensam
Subditae de Bonis Jolejewo Spiritualibus in Connubium Labo
Antonio Subdito Mlothowien data adjudicata et ad extraden-
dum injuncta pbatur, Proinde Insistendo Ejs Decreto Judm
Decernit Quatenus Dnus Josius Eustachius Smolinski
Cittus Labrum Subditam de Bonis Mlothowo nativam in et
p Feria Secunda post Festum Sanctor Trium Regum in
Anno futuro 1783tio Imidenti Coram Officio et ecclia
Crcen Plocen sub Pena Baronis in Casu Contraven-
tionis circa Maonem ibidem faciend publicanda Sanc-
tionis circa Maonem ibidem faciend publicanda Sanc-
Actores Extradat, Ratione vero Contraventionis anterior
Decreto punibilem Ptem Cittam Judm Admittit Injungen-
do Quatenus Penam Duplicem duatuordecim Marcarum
Polon, tum et in sublationem Condemnationis in Tno Satis-
factorio Coram Eosdem Actis Crcen Plocen Sabbatho
in Crastino Festi Nativis Sancti Joannis Baptae inde-
et Die 25ta Mensis Junij Anno 1774to ex Instantia Actor
super eosdem Eustachio Smolinski obtenta Penam
iidem Duplicem duatuordecim Marcar Pcis una cum Ex-
pna Lucta anterior Decreto expressa in Tno eosdem Extradi-
tionis expresso Ejs Partis actores sub simili Rigore Solvat
et realiter Enumer et Judicio seu Eosdem Marcas Coram Actor
rum Decreto adjudicatis per medium sub Sensivo Rigore ex Lege
sto Bonalium attendendo Idem Solvat Decreto Rigore

Interv Joannes

Inter Dñi Joannem Kozicki Actorem pte, et quoniam Infidelis Lewek Joda Judaeus Sieprcens Citus Iveniens in Termo disparere et se condemnare permittit pnde super eodem Citto disparere ratione Solutionis Summe decem florenorum Jyne una cum pticione Juramenti determinatur condemnatio, que Dñi Actoris Publicata

Inter D. Bernardum Ostrowski Actorem pte Dñi Stanislaum Lochowski Citum per Dñi Hiacinthum Dnepolski, tum Infideles Noson Jakubowicz et Stennik Judaeos Sieprcens Citos per eundem Judm Decidendo Citationem Pris actoris Parti Citte ad Suum Judm edictam Controversijs Pnium exaudiendis, quoniam Causa Ipsius Objectat Violentia ad suum in Judicio veritatis, quae cum Ingione decidi nequit Proinde Judm Dilationem Inquomissa Parti utrique ad Contenta Mandatum et Trium Partium actoris et Sequens Judicior suor Cadentia dat et concedit J.C.

Inter P. Bernardum Ostrowski Actr pliter et quoniam Infideles Noson Jakubowicz et Stennik Judaei Sieprcens Citi Iveniens in Termino disparent due condemnare permittunt proinde super Eisdem Citationem Disparendi Rne Solvendi Triginta Florenos Polos permittitur Condemnatio quae Actoris Remittitur Publicata.

Inter SS Laurentium Nawidzki et Mariannam de Komorowskie Suum Conjuges actr per Maritum suum et Conjugis suae Nie pliter et S. Josephum Komorowski Citt et Indicens pliter Judicium Decidendo Citationem Pris actr Pti Citi suum ad Judm edictam Controversijs Pnium Parte exaudiendis Quoniam Pres Judicio litis Inter Ps compromittentes super Quotam Triginta Octo Florenorum Polonicorum proinde Providendo Pro Compositionem Partium Judicium decernit Quatenus S. Josephus Komorowski Citus Quotam superscriptam Triginta Octo Florenorum Polonicorum Pnet pro Tria Actrix pars Testium Petor Trium Regum In ad futurum Incidens Coram Officio et Actis Terrae Rawensis sub Pna Banni In casu Contravenientis circa Mandatum Actis faciens publicanda ad Manus Pris actr Solvat et realiter enumerat Quita Rena Trium Marcarum Polonicarum Pti in Fino Solvendi praefixo et sub Pigne Corporis Judicio suo totica prout Juris per Citi Solvendi Dñi Pigne.

Inter. P. Adamum Kleniewski actr pliter et Quoniam S. Anna S. Jacobi

Cohenzki

Cichonski Eva G Antonij Dąmbrowski Barbara G Weybk ac
Marianna Virgo Innupta Białystocenſtia ac Carę Mores Cis
Juvenisnō ꝑcipare d Ꝑ andemnare permittunt proinde super
Via Rōne Solennis Sammatrimonij Contrum alterius Jun
genter Sponſ cum Rovisionibus proveneng in hoc Ultimario
forte finali facienq Executionis permittitur Condemnan
que Denuncietur Audiat et remittatur Publicatis.

Ꝑ. Stanislaum Dzięgielewski Patrem ol Agnethem Sniechowska
primi ol G Laurentij Dzięgielewski Secundi ad Juvem voti Ji
Andreae Suminski Contem matrem Mariannam Josepham
et Petronellam Filias Filiastras Dzięgielewskich per Dnm
G Stanislaum Dzięgielewski vum et Cupraverol Avis mis plebs
Dnus Egidium Marcellum Stubicki Cis per Dnm Egidium
Stubicki vum et Fratrem sui Mis plebs GG Stanislaum
Kaleryńskí Parochum Joannem Catharinam Simonij
Kozicki Contem Filium et Filiam Kaleryńskich Cis per Dnm
G Stanislaum Kaleryński vum et Filij ac Filias suas Mis plebs
Judm Decidendę Inum Ctis Avis adpresens Judm Ctis Cis
Institutum Condemnatę Carę Ctium Gaudia in Domo ꝑpetuę
ad prescram Legis Dilationem Communicatum Decre
mentes pro sequenę Judicis sunt Cadentia Ro Sapre
celebranę Ctis utrinq Dat et concedit Anno Cond.
Ꝑ. Elizabetham Białostocenska ol G Jacobi Borowski Relicta
Contem Viduam Dnam et L Mariannam L Joannis Contum
Avis et Judicem per Dnm Ꝑ. Borowska vum et Cognatam Li
mariannae Pubertatis sue Mis plebs GG Thomam Mala
rewski et Josephum de Borowskie primi ol G. Josephi Luke
ski Secundi adpresens voti invicem Conjuges Cis et Judicem
per Ꝑ Petrum Rudowski Judm Remissionem ab Ojo Dom
Nostrę Suam ad Judm facta revolvendo tum Adcitationem
Reis Avis coram Dom Cis suum ac Judm celiti decidendo
teneri Ctes reponere Inquisitionem Officio Dom Nostrę
celebrandam Sely in Instanę et grevium Dom Avis suam Inqui
sitionem reponendi Dom vero Cis chę Inquisitionis per eum

reposi

repositae se subiicit proinde Judm ad lectionem repositae Inquisitionis condescendit qua lecta et per singula puncta diligenter examinata quando quidem ex Eadem Inquisitione luculenter deducitur certo tempore actu cum Cito secum convenisse exortisque contentionibus Imprimis Eosdem GG. Malanowskie Cito Eandem actu laesisse Verbis Scamraticis affecisse deinde Eandem converberasse et multis molestijs affecisse Demum sub sequente tempore L. Mariannam per praefatum G. Malanowskie Maritum nulla ex Ratione concussisse et licet cum Eadem L. Marianna pro Eadem Converberatione pro Quota Quatuordecim Florenorum Polonicorum accordasse sed tamen non nisi Quotam Quatuor Florenorum Polonicorum solvisse Decem autem Florenorum Polonicorum restasse aliasque Inconvenientias peregisse proinde pro praemissis deductis punibiles Josephum GG. Malanowskie Conjuges Judm adinvenit Decernendo quatenus Jicie GG. Malanowscy Conjuges Cito Turrim Superiorem Castri Plocensis in et pro Fra 2da post Fm S. Catharinae Virginis et Martyris Ao praesentis Judicii Ingrediantur Ejusque Sessionem per Spatium Duarum Septimanarum Continuent et expleant nec non In Egressu de Turri Jicie GG. Malanowscy Conjuges solvant Poenam Quadruplicem Quatuordecim Marcarum Polonicorum Coram Officio et actis Crenae Plocensis sub Poena Bannis In Causa Contraventionis circa Maonem in Ibidem facienda publicanda Jicie G. Borowska actu Jam vero Judicio suo Poenam Duplicem Quatuordecim Marcarum Polonicorum sub distincto Rigore ex Registro poenalium extendendo solvant et enumerent nihil Ominus Judm statuit Quatenus Jicie GG. Malanowscy supra scriptam Quotam Decem Florenorum Polonicorum restantem Jicie L. Mariannae in Tno supra scto Egressus de Turri sub simili Rigore exolvant DPV.

DD Albertum et Franciscam de Lukowskie Inviam Conjuges
Parentem Albertum, Laurentium et Gregorium Filios Zglenickie
actu et cito per Eosq DD Albertum Parentem et Ejusq Nnis
Filium Zglenicki suis et eorq actu Nnibus pliter DD
Ignatium Białoskurski Cito et actu pliter D Albertum Zgle
nicki dictum Gąsior Cito et actu pliter D Bogumilam de
Bylińskie Gsi Joannis Gorzkowski Contem Cito per
D Albertum Zglenicki Antonij Filium D Stanislaum
Lukowski Cito et actu per Eunq DD Valentinum Pau
lum et Joannem Fratres Inter se germanos Lukowskie
Cito et Indicenq per D Ignatium Białoskurski D Tho
mam Paprocki Cito per D Thomam Czachorowski
Judm Citationes Ptium et quiq DD Zglenickich Princi
palium Actu eunq DD Ignatium Białoskurski Albertum
Zglenicki Dictum Gąsior ac DD Lukowskie et Gorzki
kowska pro Satisfactione Decreto Judicij sui Die 27 Mensis
Januarij Ao 1780mo Inter Easq Ptes hic In Supra prelatis
et Rne Contraventionis Eiq in Puncto Injunctae Sessio
nis Terris ac Solutionis Marcarum Jam autem DD
Białoskurski eunq Pfatos DD Albertum Parentem
et Ejus Contem Albertum Laurentium et Gregorium
Filios Zglenickie pro Melioratione Ejusq Decreti Injun
genq Resaratione Inquisitionum In actoratu Ejusq
D Białoskurski eductarum et in Cancellaria Judicij sui
per antecius Decretum manere Declaratarum tum quoq
et DD Alberti dicti Gąsior Zglenicki et Stanislaj
Lukowski Itiq pro melioratione Decreti Ejusq
supra de actu exarati seorsim suum ad Judm pro
nunc Editus Decidendo ante Omnia Inquisitiones
tam per D Ignatium Białoskurski In actoratu suo
distincto eunq Pfatos DD Zglenickie nunc Principa

les

Principales Actis Eductas per anterius Decretum in Cancella
ria Judicij sui manere declaratas tum et primi
tivas Inquisitiones ex Parte utraque Partium tam in
Deductionem quam Emundationem Eductas ex quibus
Decretum Poenalitatis supra de Actu exaratum Interces
sit per Cancellariam Judicij sui apportare Jubet Jdq
in Instantia quibus per Cancellariam sub Sigillo
Judicij sui reposcitis et quia ex Parte Gsi Białoskurski
in actoratu Ejus statim post editam Sibi per DD
Zglenickie nunc Principales actis primitivam Extensionem
vicissim Eisq DD Zglenickim Instituto et cum Acto
ratu Eorum DD Zglenickich per Eunq D Białoskurski non
combinato quinimo seorsive promoto binis In
quisitionibus eductis tam primitivis binis In
quisitionibus Prima ex Parte DD Zglenickich pre
sentancor Principalium actis cum DD Łukowskie Biało
skurski Albertum dicto Gąsior Zglenicki Thomam Pa
procki Gozdzikowska et alios altera ex Parte Eorum
DD. Łukowskich Ignatij Białoskurski Alberti Dicti
Gąsior Zglenicki Gozdzikowska cum Praefatis DD Zgle
nickie nunc Principales actis et aliis ad actis ex qui
bus Decretum superius de Actu exaratum Intercessit
reseratis lectis et Diligenter per Singula Puncta
examinato quo ad actoratum Gsi Ignatij Biało
skurski Intuitu Violentiae et Praetensionum cum
DD Zglenickie primitus promotum quoniam ex In
quisitionibus Ejusq D Białoskurski hocce In acto
ratu suo primitivo prima quae Die 9na Mae
Aprilis 1779no Insufficienter Judicii Informatio, altera

in

in Supplementum Ejusdem Die 13tia Mensis Maij Anno 1780mo Educto
patet SS Albertum Parentem et Albertum Filium Igleniciae Praesentis
principales Acto hanc expressionem Verborum suorum quodvis circa
Contentionem cum S Białoskurski Subsecuto aliquam Bom
bardam habuerint, extunc ad Eundem S Białoskurski explode
rint, aliquoties propulsasse, et multo se cum Eodem Pro
Białoskurski diffamasse, quo circa pro praemissis deducto
pro cautela Linguae promulgatis punibiles Eosdem SS Igle
nickie adinvenit Decernendo quatenus Sui SS Albertus
Parens et Eiusdem Nnus Filius Igleniccy Turrim Cri Plocensis
superiorem In et pro Tra 2da post Dnicam Conductus
Paschae Anno futuro ~~Anno futuro~~ 1783tio Incidentis Ingre
diantur, Eiusque Sessionem per Spatium Unius Septimanae
continuent et expleant nec non In Egressu de Turri
solvant Sui SS Igleniccy Parens cum Filio Poenam Ac
pliam Quatuordecim Marcarum Polo S Białoskurski
sub Poena Bannis In Casu Contraventionis circa
Mandatum Coram Actis Praesentis Plocensis In Egressu de
Turri facienda publicanda, Judicio vero per Medium
Eadem Marcarum Polo in Instantia, sub solito Rigore
et Regestro poenalium Extendenda, quo vero ad
Actoralium Ejusdem S Białoskurski pro Melioratione
Decreti Iniunctae poenalitatis Die 27ma Mensis Janu
arij Anno 1780mo prolato modo primum pro Tno
Praesentis Institutum Licet Sui S Białoskurski Inqui
sitione Secundaria ad primitivum Actoralium Sui in
Supplementum primitivae Inquisitionis Sibi educi con
cessa Tamque post praefatum Decretum poenalitatis

super Se Extensa ad Interrogatoria magis In emunda-
tionem Jam Sibi deductar conc. GG Zglenickie peractar Vio-
lentiar Decro Penalitatis expressar supplantatorie nul-
lo habito Decro concesse Sibi Secundarie Emundationis
educta quodam modo in non nullis Obiectis GSr Zglennickich
Principali aut excusatur cum tamen pluralitate Testium
Inquisitionum primitivar tam In probationem quam
emundationem eductar ex quibus pro falsum Decrum Pœna-
litatis Intercessit, in Obiectis Reus esse Incusatur Proinde
Eunc. G. Ignatium Białoskurski Meliorationem Sæpe
dicti Decri Iniunctæ Pœnalitatis non posse pretendere
Sententiat tum quoq. quo ad actoratum Gr
Alberti Zglenicki Dicti Igsior et Stanislai Lukowski
conc. GG albertum Parentem Albertum Gregorium et
Laurentium Felix Zglenickie nunc principali aut Itaq.
pro melioratione prærecensiti Decri pœnalitatis Anni
1780mi ac si ex Inquisitionibus per Testes Sibi Offen-
sos et sine Emundatione sui Eductis prolati modo
primum Institutum Quoniam Itaq. Gsi Stanislaus
Lukowski et Albertus Zglenicki circa Eductionem In-
quisitionum ad Subsequenc. Decrum pro cujus
melioratione agunt in Decro eductar Partes Inquisi-
tionum Die 20ma Mensis 8bris Ao 1779no hic In Supre-
subsecutum pliter Comparitionem Suj Inscripserunt,
et quidem G Stanislaus Lukowski suo et GG Pauli et Joan-
nis Lukowskich et aliorum, G vero Albertus Zglenicki
suo et G Ignatij Białoskurski Nno se sisterunt et
Easq. Inquisitiones tam conc. Se ex Pte GG Zglenickich

Princip

2 cum Principali quam ex Pte sui conc. Eosq. GG Zglenickiis
eductas in Personis suis attentarunt, Ipseq. G. Stanislaus
Lukowski tam Cum probanc existens quam ex Pte
sui Actoratum conc. GG Zglenickiis Combinatum pro
movens super Incorruptionem Testium suo et alior. Se-
cum in Processum Intranc. Nne Juramentum praestiterunt,
nullasq. Quaestiones ex re obiecti Offensor. Testium conc.
Testes Sui GG Albertus Gąsior Zglenicki et Stanislaus
Lukowski suo In Judicio producunt, Inquisitiones
ex quibus Decretum pro Cuius Melioratione agunt
Intercessit tam in Probationem quam Emundationem
sufficienter Educte esse patent, proinde Judm et Eosq.
GG Stanislaum Lukowski et Albertum Dictum Gąsior
Zglenicki Meliorationem Episcopi Decreti Iniunctae
Poenalitatis non posse lucrari arbitratur, quinimo
Eiusq. Decreto Die 27ma Mensis Januarii Ao 1780mo hic
In Supra prolato stancae esse in toto Judicat, Decer-
nendo quatenus In Satisfactionem Eiusq. praefati Gvi
Stanislaus Lukowski Ignatius Białoskurski Alber-
tus Zglenicki Dictus Gąsior Terrim Cri Plocensis
superiorem In et pro Tra 2da post Fm Omnium
SSr Ao praesens Incidens ~~[illegible]~~ Ingrediantur,
Eiusq. Sessionem et quicq. G. Ignatius Białoskur-
ski per Spatium Sex Septimanar. GG. vero Stanislaus
Lukowski et Albertus Zglenicki Dictus Gąsior per
Spatium Quatuor Septimanar. sine Intermissione
continuent et expleant nec non in Egressu Quisq. sui

de Turri

de Turri et quia G. Ignatius Białoskurski Poenam
Secuplicem Quatuordecim Marcar. Poll. Gsus vero
Stanislaus Lubowski Itiq. Poenam Secuplicem Qua
tuordecim Marcar. Poll. Ieniq. Gsus Albertus Zglenicki
Dictus Gąsior Poenam Quadruplicem Quatuordecim
Marcar. Poll. GG. Alberto Parenti et Ejusq. Nnis Filio
Zglenickim Coram Officio et Actis Crenę Plocenę sub
Poena Baonis in Casu Contraventionis circa Ma
onem faciendę tam quo non ad Sessionem Turricam
Quam non Solutionem Marcar. publicanę nihil ominus
pro Supplantatoria porrectione Interrogatoriorum
Punctis Emundationis suae Impletor. absq. Decreto con
cessae sub alterna Emundationis poenalem G. Igna
tium Białoskurski esse adinvenit Decernendo
Quatenus Sę G. Białoskurski Poenam Quadrupli
cem Quatuordecim Marcar. Poll. GG. Alberto Parenti
et Ejusq. Nnis Filio Zglenickim pro Tno supraverso
Egressus sui de Turri sub Eoq. rigore Judicio
vero suo per medium Eatq. Marcar. In Instanę
sub solito Rigore et Registro Penalium extendendę
solvatur Enumeret quantum Spectat Vulnera
et Concussiones In Obductione Coram Actis
Crenę Plocenę Fra 2da Ipso Die Fti S. Micha
lis Archangeli Sulicet Die 29na Mę 7bra Ao
1777mo facta specificat ad Tenorem antecedenti De
cri Judicij suj superius de Actu exarati Itiq.

Gsi

Gsi Albertus Parens et Excusae Nnis Filius Zgle
nicey Contra quem voluerint comprobent Sdq in Instanc
et additur Mlis Judlis ad pronunciandae Jura
menti Rotham praestiterunt et quia Parens probat
per Solumnit G Ignatium Białoskurski Jam
vero Filius probat per GG Stanislaum Lukowski
Thomam Paprocki Albertum Zglenicki Dict Gąsior
Vulnera In Obductione superius specificata ex
pressa sunt Ipsis Inflicta qua comprobatione
attenta Statuit Judm quatenus pro Commissis
vulneribus per Judm suum taxatis et quia
G Ignatius Białoskurski G Alberto Zglenicki
Parenti, Marcas Pol Centum Quinque Jam vero
GG Stanislaus Lukowski Thomas Paprocki et
Albertus Zglenicki Dictus Gąsior Cit G Alberto
Zglenicki Filio Marcas Sexaginta Tres Pol
pro Tempore suprascripto Egressus sui de Turri
sub Poena Bannis In Casu Contraventionis
Coram Eisdem actis Crenae Pocenae circa Mannem
facienae distinctim super quovis contravi
nienae publicanae Solvant et enumerent nihil
ominus pro Contraventione Decro Anni 1780mi
ac In Sublationem Condemnationum Unicuique in
Tno Satisfactorio super Eisdem GG Ignatio Biało
skurski Stanislao Lukowski Alberto Zglenicki dictus
Gąsior Coram Actis Crenae Pocenae alterius in

Judicijs

in Judicijs suis hic in Supre Fra 5ta Ipso Die Fti S. Lucae Evangelistae Scilicet Die 18va Mensis 8bris Ao Elapso 1781mo super G. Ignatio Białoskurski hac In Causa Obtentar et publicatar Solvand Sue et quae G. Ignatius Białoskurski Poenam Semplicem Quatuor decem Marcar Pol GG vero Stanislaus Lukowski et Albertus Zglenicki Dictus Gąsior quisq per Poenam Quadruplicem Quatuor decem Marcar Pol pro Tno et sub Rigore quo supra GG Zglenickim Parenti et Filio Judicio suo quoq per medium Earcae Marcar In Instanc sub solito rigore ex Regestro Poenalium extendendo D. P. Vigere.

Actum In Supra In Tnis Communibus Tribus Plocen Fra 2da Poddi Fti S. Hedvigis Viduae Electae Dejscili et Die 14ta Mensis 8bris Ao Dni 1782do Celebratis una cum Continuatione antiqua Causar

Inter. Psam Theressiam de Vrtowskie Vid G. Andreae Zglenicki Relictam Contem Viduam Actae pleter et Filii GG Petrum Citt et Actae Jacobum Citt Paprockie Citt per Cunae G. Petrum Paprocki suo et Fratris sui Nne pnalites GG Thomam Kozierowski et Agnethem Lukowska Conges Citt et Actae per Maritum suo et Contis suae Nne pleter G. Helenam Zglenicka Famati Simonis Poretakiewicz Contem Citt In a vaa G. Thomae Kozierowski pleter Judm Citaunes Ptium suum ad Judm edicto Decidendo Necessariam esse Inquisitionem per utramq Ptem in Sequenc Judicijs suis ad Contenta Tnor et Mavnum Ptium Utrarq Commerc Eduendam Censet T. C. Controversiis Earcae Ptium inducta exaudita Judm

Interlleum

Inter Mficum Joannem Kalsteyn Notarium Cens Cumines Aut pntt Illustrem Mficum Andream in Lanowice Ordinatum Lamerski Ordinis Aquilæ alb. Equitem Actum per Prosum Clementem Kozlowski Actis Curiæ Regiæ Varsavienæ Die Decima octava Mensis Junij Anno 1777mo ad Sessennium integrum inscriptum Plentem Judm Deidendo additationem Partis Actoreæ & Satisfactionem Deno Judicij sui Pti Citti ad psens Judm editam Controversijs Cans & audiendis statuit Judicium Quatenus Suprascis Ptes Satisfaciant Deno Judicij sui injuncto Communicationis Documentor sub Actu Feriæ Tertiæ postridie Festi Sanctæ Hedvigis Viduæ Electæ Dej Scitur Die Decima Sexta Mensis Octobris Anno jam elapso 1781mo Inter easdem Ptes plate idq in instantia Judicium [illegible] et quoniam Mficus Joannes Kalsteyn Notarius Cens Cumines Actor sua Documenta per Summarium conscia Judiciabiliter verificata tam manualia per Copias, quam autha Omnia ad Causam psens spectans Parti Citte Communicavit et super realem Communicationem ad Jurtum se habuit, Proinde eodem admissibili adinvento in eam Juramenti Rotham put Omnia Documenta ad Causam psens spectantia per Summarium conscia realiter communicavit Parti Citatæ, et nihil quidquam in pjudicium alterius Partis Celavit, et additur Mihi ad fruentiandam Juramenti Rotham, Tandem hocce Juramentum Jam Mficus Actor rotha quo supra præstitit, quo attento Judm Cum satisfecisse Sententiæ Judicij sui adinvenit quoniam vero Illis Meus Andreas Lamerski citatus per Plentem suum Communicationem suum Documentor in Sequens Judicij sui per se ejstandam oppt pro inde ad Satisfactionem Deno Judicij sui Parti Actoreæ Jam Mficus Citatus in eisdem Judicijs Documenta Communicet Negotium Principale juxta Prescriptum Legis in eisdem Sequens Judicatorum suor Finis deidendum declarat Termino Conservato.

Inter Spes Thomam Cachowski et Agnetem Dobrzenicka Conjuges Actos et Citos per Martum suum et Conjtis suis nmne prte Illustrem Joannem Dobrzenicki Citum et Actum ad Judicium pnte, Judm Citatores Ptium Suum ad Judm editas deidendo Controversijs Ptium ndum Actis audiendis necessariam esse Condescensionem Illustrem Cameranum Ptium Plurem ad Judicium Bonos Loiowe magna censet Qui Dñi Camerarij seu unus Suus Camerarius captato tempore pria de adventu sui tempestive faciendæ Avisatione mutuo Ptium Sumptu conducerentur et Condescenderent Comportationem quorvis Documentor Causam psens concernentium ac Eodem Communicationem per Ptem utramq ad Prescriptum Legis subsequendam Demandabit, quibus Comportatis et Communicatis ac ejsq Documentis ac quibusvis Dubijs cognitis et resolutis liquidatisq Oneribus massam Subtan-

tiæ

Substantia Paterna et Materna constituet et ex eaq constituta Massa munda Substantia Dotem competentem Actr concernen. adinvenet et ejusdem Solutionem demandabit, Processum cognoscet resolvet Causamq; pvenr & exigentia Legis, Justitiæ, ac Bonor mihi intentum et irresolutum relinquendo finaliter decidet, dejudicabit et rehonorabitur, Quod vel Cujus Decisivi Pres parere et Judicatum pati sub Pœna Bonis illo in Tmo Condescensionis super Pte Contravenien publicanda debebunt ac Tenebuntur: Lata Pœna Septem Marcar Lob Parti per Ptem sibi adinvicem compensanda, Judicio sem Solidem per utramque Ptem in instanti sub solito Rigore ex Registro Banalium extendendo solvenda, Pro quo Condescensionis Tmo Pres quos voluerint Negotium Causæ pvenr proponent adcitent, adcitandi sub simili Rigore comparere et Judicatum pati obstringuntur D. P. V.

Inter Spõs Antonium Ligowski et Mariannam Brudnicka Conjges Actr per Plenipotentem suum et Contrs suos nõe pnti, dos Stanislaum, Ignatium et Evam dos mei Nicolaj Rudowski Relictam Conjugem Vidram Casimirum Josephum, ac Mariannam Virginem Innuptam Iglenickie Citos per eundem Spm Stanislaum Iglenickie suos et eorda Citor nõe pnti Judm Decidendo Citonem Pte Actrcem Pte Citos ad se editum Controversijs Litium exoriturjs in Causa pvenr Judm, Dilationem, Communicationis Documentor Parti utriq; ac Prescriptum Legis & Sequens Judicijs suis Dat et Concedit Tmo Conservato.

Inter Spõs Jacobum Czarnomski et Mariannam Chorzewska primi ob. Spi Ludovici Rzeszotarskiego Secundi ad pvenr voti Judicem Conjges Victricum et Matrem, tum Adamum Stanislaum Evam, et Mariannam Rzeszotarskie Privignos et Privignas Filios et Filias Minorennes Actores per eundem Spm Jacobum Czarnomski suum Contrs et Privignos ac Privignar suor nõe pnti, et Spm Albertum Rzeszotarski Citum pnti, Judicium Decidendo Tmum Partis Actoreæ suum ad Judm institutum Judm in Causa pvenr Dilationem Communicationis Documentor Parti utriq; ac Prescriptum Legis & Sequens Judicijs suis Dat et Concedit H.

Inter Spõs Rochum et Alexandrum Lisowskie Actores et Citos per Spm Bartholomeum Jutowski, et quoniam Snõi Petrus Melchior Marianna Snõis Jacobi Siewartowski Consors, Hedvigis et Agnes Virgines Innuptæ Malanowskie, Valentinus, Bartholomeus, Ludovicus, Hiacinthus Josephus Marianna et Francisca Virgines innuptæ Chorzewskie, Joanna et Ursula olim Snõi Joannis Rzeszotarski Relicta Consors Vidua, Casimirus Vitus Anna Snõi Valentini Sierzyński Consors, Julianna Virgo innupta Hyacinthi et Stanislaus Kotlewski Citati pvenr in Tmo disparent et se condemnare permittunt proinde super eisdem Citos disparenr ratione satisfactionis Decreto Judicij sui in puncto Communicationis Documentorum deveniendoque Banalitatis respectu indebita Vexæ permittitur Condemnatio, quod Decernitur, additur et Remittitur

Publicatõ

Actum in Siepc in Terminis Communibus Terestribus Plocensibus Feria Secunda pridie Festi Sancte Hedvigis Virginis Electe DEI Scilicet Die Decima quarta Mensis Octobris Anno Domini 1782do Celebratis.

Inter Illum Mficum Andream in Lanowść Ordinatum Lanowski Excancellarium Sti Ordinis Aquile Albe Equitem Bonor Tractus Biezunense Hozedem Dominum, atq; Mros Ignatium Jacharski Economum et Stanislaum Suminski Alb per Dm Petrum Rudowski, Tamatos Stat. nium Katzkowski Proconsulem, Lucam Paulum, et Andream Jurzynskie Agnetem Jordzicka Viduam, Adamum Pmanski Simonem Lera Laurentium Neyman Paulum et Franciscum Jakrzczymskie, Stanislaum et Joannem Ibienchowicze, Joannem et Petrum Snieżkowskie Joannem et Petrum Majewskie, Albertum Drążewski Paulum et Andream Padorowskie, Albertum Warowski, Joannem Butka, Martinum Dębkowski Andream Luba, Mathiam et Paulum Sadowskie Josephum Losin, Mathiam Bucholski Andream et Paulum Kurzbór Josephum Swiderek Florianum, et Franciscum Rybickie, Stephanum Lubinski, Valentinum Laydzinski, Ignatium Cerpnski Mathiam Atrowski, Martinum Kurowski, Adamum Labiczny Jacobum Cepius, Bartholomaeum et Mathiam Mosiezne, atq; Viduam Ostowiczowa Oppidanos Biezunenses, alteres per eundem Jamatum Andream Padarewski suo et alior oppidanor Biezunen. nne pnti, Mros Ignatium Franciscum, Adamum Paulum, et Joannem Myslinskie Cittes per eundem Dm Adamum Myslinski suo et Supraseno Cittor nne pnti, Mros Petrum Parentem et Martinum Filium Sutkowskie Ignatium, Paulum Wielunskie, Jacobum Jaroszek et Antonium Filium Czermienskie Cittos per eosdem Mros Ignatium Wielunski et Jacobum Czarmienski suo et Supraseno Cittor nne pnti, Mros Antonium Nicki Josephum Stawecki Cittes per eundem Dm Antonium Nicki suo, et Ejusdem Mri Stawecki nne pnti, Mros Franciscum Parentem, Casimirum et Felicianum Filios Sotembiewskie Cittos per eundem Dm Felicianum Sotembiewski, Labsum Casimirum Civitatorem Cittum per Dm Ignatium Wielunski; Judm Jrneum per anterius Decretum Judicij sui conservatum deindeq; Jeneritos utriusq; reperire Inquirnes in anteactis Judicijs suis hac in Causa edutas in instanti; et quoniam reposuerunt, proinde Judm ad lectionem Eandem seve ancinxit quibus lectis et per Singula Puncta bene trutinatis, Quandoquid ex eisdem ultrisq; Inquisitionibus Judicio suo deducitur Prata sub Myslino penes

Flurium

Fluvium Wkra iacentia per Hæredem Biezuneńs p dictis oppidanis
Biezuneńs atiquitus collata a memoria hominum in pacifica Possessione oppidanor Biezuneńs extitisse, et ex eisd Pratis Fenum cona
per oppidanos Biezuneńs absque minima ab aliquo habito predictione
quot annis collegisse, modo primum Anno proxime per Im Paulum
Mysłiński cum 80 Rutkowski adversus disparens ex hisce Pratis
Cumulum Feni duas Vecturas retinens Famato Casimiro Szymiń-
ski, deinde per Incolas Potembiewskie et Nickie itidem Acervum
Feni Octo Vecturas complentem Famatis Paulo Szymiński
Adamo Labiezny Bartholomæo et Mathæo Nowiezynem ex his-
ce Pratis conductis Curribus de nocte violenter intercepisse, et hocce
Fenum sibi applicasse, demum subsequenti tempore per omnes
Cittos tam in Comparitionem intrantes, quam ad psens disparentes
eadem Prata in continuo usu oppidanor Biezuneńs existentia
cum bidentibus, Securibus et Baculis ac una Securi violenter Pos-
sessa superaggressi esse, Aggrediendo eisd oppidanis Biezuneńs
Fenum per eosdem oppidanos ad Cumulos collectum ac Po-
tentia in Curribus imponere fortiter denegasse, tunc temporis
ps̃atos oppidanos oppressisse, Verbis asperis increpasse,
ac Tres Secures intercepisse et ad Domum Dabrowki Eorundem oppida-
nor Biezuneńs Fenum ad Domos suas vehentes absentes
fuisse, Adextremum in Flumine Bona oppidi Biezuń a Bonis
Mysłino dislimitante Obstacula per eosd hæredes et Possessores
Bonor Mysłino extrusisse Decursum Aquæ in eodem Flumine
stitisse, exinde Prata Biezuneńs submergere ac Damnum causasse,
Quamobrem ps̃emissis Deductis Eosdem Cittos non posse Bonas evadere
quidquid ejusd subjacere Judicium Declarat Decernendo quatenus
Ipsidem Cittis eluendi sese violenter progressus Turrium fastidio-
sos, superiorem in et pro Feria Secunda post Dnicam Misericor-
dia Anno futuro 1763tio Incidenti Ingrediantur Episcopum
nem et quidem Incolæ Paulus Mysłiński Franciscus Parens
Casimirus et Felicianus Filij Potembiewscy alg Antonius
Nicki ulti magis Inquisitus incusati per Spatium duatuor Se-
ptimanar, Jam quoque Reliqui Cittis Comparitionem invenien-
tes per Spatium Duar Septimanar sine intermissione Conti-
nuent et Expleant, Nec non in Egressu de Turri et quid Jus
Paulus Mysłiński Bonam duadruplicem duatuordecem Marcar
Polonic Jam vero Incolæ Potembiewscy seu potius Solus met Parens
interdendo Filiis suis Bonam Seuplicem duatuordecem Marcar
Polonic Adextremum Incolæ Antonius Nicki Bonam duadrupli-
cem duatuordecem Marcar Polonic Reliqui vero Cittis in Comparitionem
ps̃entes Decreti intrantes quinque ex Personas sui per
Bonam Duplicem duatuordecem Marcar Polonic Eram Officij et
Actis Curiæ Plocensis sub Pœna Bonis in Casu Contraventionis
circa Mandatum in ibidem faciendam publicandum Illustrissimo

Jamoyski

Lamoyski sive Eius Speciali Plenti, Judicio vero suo per medium Curiæ Marcæ Luiszque ex Persona sui in instanti sub distincto Rigore ex Regesto Banalium extendendo Solvant et enumerent, Nihil eminus Judm Eidem aHæredibus et Successoribus Bonor Mystino in Fluvio Ulka obstacula quovis extruere sub Panis et libera Terræ per Plem Autoream subjectione inhibet, Jam vero Valerius intercepti Temi fidem Famati Casimirus et Paulus Krzyzinscy Adamus Jabieriny Bartholomeus et Mathæus Mieszczni Oppidani Biezuneny Acta Compbent in Sequens Judicijs suis J.C. Inquisitiones per Suum Judm lecta et denuo Sigillo Judicij sui obsigillata Partibus extraduntur: Super vero Relatio Citus Dispares Originali Suo Specificatis in Lucro decernendæ Bonar pattentatio Violentijs restituendæ bonificationis intercepti Temporis mittitur Condemnatio quo Decernitur addiluer et Restitutus.

Inter Illum Mpum Andream in Lamosc Lamoyski Ordinatum Excancellarium Plm Ordinis Aquilæ Albæ Equitem Actorem per Dñ Clementem Kozłowski Procuratorem Plentem et Reum quidem Dñi Josephus Catharina et Anna Virgines Innuptæ Frater et Sorores inter se germani Debscy Comparitionem non inscribunt Verum pœnam Pars Actrix Judicis Condemnationibus binis Prima quidem Trium Diarum ipso die Festi Natalis Sancti Joannis Baptæ Sabiet Die 24ta Mensis Junij ratione non Exhibiti Juris ac non solutionis Vadij Capitanealis Duplicis pactatione Transactionum super Solte Bonor Hæredum in Personam Illustris Mpici Ordinati Lamoyski Excancellarij Plm per Obtum algienem Debsli tunc recognitarum Pœne Duplicis Quatuorcentorum Marcarum Polonæ pro Contravention Dicti ac invasionem Condemnationis obtentæ super solo Dño Josepho Debsli, altera Feria Tertia in Crastino ejusdem Festi Natalis Sancti Joannis Baptæ Die 25ta Mensis ejus et Junij super eisdem Quæstionibus Debsli ratione non solutionis Summarum ex restanti Precio Sortis in Pœnam adjudicatarum utriusq Coram actis Citationibus ejus adjudicatæ in Suis Satisfactionis Anno Plenti circa Mænes Aprilis ac publicatis plenarie eosdem Citus convictos esse demonstrat Actrix Judm non attento Contumacia Eorum Partis Actricis Negotiatio introducere mandat in Introductione insistendo Bona in Fundo Bonor Hæredum magna Pasta post Festa Solennia Paschæ Die 4ta Mensis Aprilis Anno presenti Inter Illum Mpum Ordinatum Lamoyski ac Dñ Clementem Kozłowski ab una et Eosdem Dños Debsli ac alios Successores olim Josephi Alexandri Debsli pte ab altera per Judm Tres Electos Judicatus plato et ad acta Tria Judicij hujus in Sepm Tra 2da post Dnicam Exaudi Die Decima quarta Mensis Maij Anno cur per Oblatam porrecta Decernit Judm Quatenus Jus

Józef Debscy

Inusi Debscy et quidem Inus Debski Summam Sexcentor Quinqa-
ginta duor Florenor cum prisione Duarayneta quatuor Floren
Inspor Viginti quatuor Polonis, Jam autem Inus Catharina et
Anna Virgines Debskie quasq Ear per Justam Nonaginta
quatuor Florenor Inspor Vigenti Polone cum prisionibus
per Florenos Sex Inspes undecim Solidum unum Polone
Deno pallegato Condli ipso adjudicandi et pro Feria Secunda
post Sm Sanctor Trium Regum Anno decurrente ventura 1783to.
ventura ab Illmi mpco Ordinato Lamoyski pria providend
Porcionum Muliebrium originalium Secunitate Levent de
levatis quietent Coram actis Scnis Plenis sub Rigore Sone
Banno in Casu non levationis circa Manonem faciendam
extendendo, Nihilominus in Satisfactionem Deni prasupso in-
descenseriali Inclus Josephus Debski Turrim Castri Plocensis
Superiorem in dcp Fra Secunda post Dnicam Misericordie
Anno ut supra 1783tio ventura Incat, Ejusq Sspsionem Spa-
tio Quatuor Septimanar Continuet et expleat, in Eggressu
vero de eadem Turri Vadium Capitaneale Duplex seu Ponam
Duplicem Quatuordecim Marcar Pols Deno ong Condescenso-
rialis solvi injunct necnon p Contravencione ejusdem Deni ac
in sublationem Commentationum binar in Inus Satisfacti-
onis ut prmisserat ex Pte Illmo mpco Ordinati Lamoyski
obtentar Idem Inus Debscy Ponam Secuplicem Quatuordec-
cem Marcar Polone Ejd Illmi mpco Ordinati Lamoyski Sive
Ejus Speciali Plenti ptempore supra scen et sub similis Si-
gore Solvant et realiter Enumerent, Judicio vero suo per
medium earde Marcas sub Sensivo Rigore ac Regestra Pa-
nalium exteriorum Idem Solvant Deinceps Vigore.

Actum in Siepc in Terminis Communibus Terrestri-
bus Plocensibus Feria Tertia ipso die Festo
Sanctae Hedvigis Viduae Electae D.G. Scilicet
Die Decimaquinta Mensis Octobris Anno Domini
1782do prolongatis.

Inter Inscos Casparum Actorem et Cattum et Catharinam de Igloni dictie Inju-
ren Conges Parentes tum Michaelem Filium Prudnicie Acto
per eundem Sm Prudnicki Mantum et Parentem suo Consortis ac
Filij suor nunc pntis, et Dos Antonium Ligowski et Mariannam de
Prudnickie Conges Actis et Cattis pntibus Sebastianum de Matheum
Duergowskie Cattis et Actis ad Judicand per eundem Sm Sebastia-
nem Duergowski suum et Filiis sui nunc pntis Dos Ignatium
et eundem Maritum suum et Centis suum nunc pntis,

Rycharski

Rycharski Minorennem et Thomam Iglenicki Cittes et Aud percausa
Dñi Thomam Iglenicki suo et Eiusdem Dñi Rycharski minorennis
mẽ pntis Insos Jacobum Thomam et Stanislaum Dmdnicke
Cittes et Aud pntis, Dñi Lucam Dziengowski Cittum et Judicem
per Dñi Sebastianum Dziengowski, et quoniam Reliqui Citti nempe
Dñi Laurentius, Petrus, Caspar. et Melchior Malanowscy Citti
Cpsens in Tmo disparent, atque Condemnare permittunt Proinde
super eisdem disparens permittitur Condemnatio idque in Tmo
ex Citatoria ad Judm Cpsens devenienz, Meliorato Decto Condi in
Fundo Bonor Kozia plato extendendis ex agnis per Dos Mala-
nowskie propensis Calculi aliarq Circumstantiar Tmo expresparq
que Decernitur additur et Remittitur Cum Comparens vero
Causa Cpsens suspenditur ad Tmum ex Remissione seu adfa-
tione devenienz H

Publicatu

Inter Dñi Joannem Iglenicki Aud pntis et Dñam Barbaram de Malano-
wskie olim Dñi Joannis Lukowski Relictam Conten. viduam
Cittam pntis, quoniam Pars Actrix Cpsens in Causa super Do
Stanislao Lukowski ad Cpsens Citti in Tmo Satisfactorio Coram
Actis Cron Plocen Feria Secunda post Dñi Sancti Bartholomej
Apli prima Sabbati Die 26ta Mensis Augusti Anno Cprse
obtentam reponis Proinde non obstante Contumacia Pusa
Dñi Stanislaj Lukowski Citti uti plenarie Convicti Pubis Com-
parentibus Judm Negotium movere mandat in Judicatura
Negotij Deinde Judm Tmum Pro Actorea Parti Citto ad Cpsens Ju-
dicium instructum Controversijs Eas de Pticum Caudicis neces-
sariam esse reproductionem Quietationis ex Decto Dñi Dobnicen
in Lipno Fra 4ta ante Dñi Sanctedrigis Viduae Electae Dej Sabbati
Die Decimasexta Mensis Octobris Anno 1773tio Inter eandem
Dñam Barbaram de Malanowskie Lukowska Contem Relictam Vidu-
am ab una, et Dñcum Petrum Malanowski Pticum Cittum pte ab
altera Plato Coram Actis Cron Pbrorum cesq declinacem
Decto adjudicata per eandem Actricem recognita vel non Signum
Summam Matersiam per Filios levatam esse infert Pequen
Judicium suum Tmum in Scptis agitandis per eandem Dñam Bar-
baram de Malanowskie Lukowska Matrem Subsequens Ju-
dicium Conset H

Inter Dñm Clemensem Koztowski Aud pntis, et quoniam Dñs Josephus Dobski
Cittis Cpsens in Tmo disparet atque Condemnare permittit, Proinde
super eodem Citto disparens ratione Cassationis ac Eliminatio-
nis Magonis Coram Actis Cron Plocen Fra 4ta post Dnicam
Ramis Palmar Quadrag Ano Cpsens contra Actorem circum
scriptive facto arrogandaque Peralitatis in lucro ulteriori
fortis faciendae Executionis permittitur Condemnatis quae
Decernitur, additur et Remittitur.

Publicatum

Inter Dñum Michaelem Mitobedski Camerarium Trem Plocen
Actorem pntis, Mficum Josephum Charnski Tribunum Radzion

Cittum pntr Gnosum Gasparum Sobolewski Cittum pntr
Judm Trnum per anterius Decrum Judicij sui conservatum
Decidendo Satisfaciat Mficus Chamski Cittus Dilationi Majo-
ris ad quam se in anteactis Judicijs receperat in instanti
Tandem non urgente Parte actorea satisfactionem Ejus Dila-
tioni Majoris in Causa Cpsenz Experiri mandat, In Experimen-
to Controversijs Ptium inductis exauditis Teneri eundem Mficum
Chamski Cittum ad dandam Judicialem Declarationem utrum
in objectis Actori Imputatis Maaonibus binis Prima Fra
Tertia in Vigilia Festi Omnium Sanctorum Scilicet Die Trige-
sima prima Mensis octobris, altera Fra 5ta ante Fm Sae
Catharinae Virginis et Martyris pxima Scilicet Die 23tia
Mensis Novembris utrisque coram Actis Crenz Plocenz Anno
1780mo per Gm Gasparum Sobolewski nne et ex Commisso
Episcopi Mfici Chamski conz Eunae Gm Mitobędzki factis persistit,
nec ne Judm Censet idque in instanti, et quoniam Idem
Mficus Chamski ab objectis suprascris Judr recedit, Jam
vero Gus Mitobędzki Actor Suprascris Maaonibus objecta
eadem Complectentibus Circumscriptum se pbat, Proinde
Judm p eadem Circumscriptione Gnosi Mitobędzki pfatum
Mficum Chamski non posse Poenas evadere Judm arbitratur
Decernendo Quatenus Idem Mficus Chamski Cittus in reconci-
liationem Circumscripti honoris Gnosi Mitobędzki Turrim
Superiorem Castri Plocenz in et pro Feria Secunda post
Fm Sancti Martini Pontificis Anno Currenz Inuidenz In-
grediatur, Ejusque Sessionem per Spatium unius
Septimanae Continuet et Expleat, nec non in Eggressu de
Turri Solvat Poenam Quadruplicem Quatuordecem Marcar
Polonz Coram Officio et Actis Crenz Plocenz sub Poena Ba-
nitionis in Casu Contraventionis circa Maaonem in ibi
faciendam publicanda, Judicio suo per medium Earae Mar-
car in instanti sub solito Rigore ex Regestro Poenalium
extendendo, Nihilominus Maaones superius de Actu exarat
per Mficum Chamski Contra Gm Mitobędzki factas ex Actis
ad Primam Requisitionem Partis actoreae eliminanae
statuit, nihilq honori et Estimationi Gnosi Mitobędzki
Easdem Maaones obesse debere Judicat D P Vigore Ejus
Gso Mitobędzki

Inter Gm Mathaeum Malanowski actorem per Gm Martinum Malanowsky
Filium Mficum Bartholomaeum Zbowski Pincerniae Dobrinenz
Cittum per Gm Petrum Rudowski Judm Cittonem Ptis actoreae pro
Comportatione Literar missibium per actorem ad Mficum Cita-
tum directar Parti Cittae suum ad Judm editam decidendo Con-
troversijs Ptium inductis exauditis statuit Judm Quatenus
Idem Mficus Zbowski Cittus easae Literas missibiles in Sequenz Judicijs
suis circa resarationem Inquonum in Causa inter Ipsos vertenz et in
Ejusdem Sequenz Judicijs suis decidenda reproducat ~~Dum per Ejusdem~~ J.C.

Inter PP Augustinum

Inter S. Augustinum, Joannem, Jacobum, Theodorum, Michaelem Victorian
S. Adam Rzeszotarski Contem seu utroq; Conges, Hedwigim Vir-
ginem Immuptam Nadratowskie aud. Citos per eos Dos Augu-
stinum Nadratowski et Adamum Rzeszotarskie suos et Pu-
prasinos Actor. et Citor. nmbus pnte, Dos Rochum Machayn-
ski et Evam Bankiewicza primi ord. S. Francisci Nadratowski
Secundi ad psens vdi Judicem Conges Citos et actores per
Mantum seu et Contis suis nme pnte, Judm Deudendo Cita-
tum esse Citum sibi ab inicem ad se editas Controversijs Exa-
ctiam Exauditis Judm in Causa pseu Citatis ad Con-
tentu Tnos et Mandatum contra se factam Dilationem In-
quisitionis p Sequentibus Judicijs suis Tnis in Siepne
agitandis dat et concedit Tno Conservato.

Inter Dam Catharinam de Szczypnska ord. S. Casimiri Kowalewskie Re-
lictam Contem Viduam Matrem et Mathaeum Filium Kowale-
wskie ~~Actoreos~~ aud. per eundem Dam Kowalewska Ma-
trem seu et Filij sui nme pnte, et Mficum Antonium Iglenicki-
Tribunum Siepnen Citor. et Judicem pez Mficum Franci-
scum Iglenicki Judm Deudendo Citatum Filij actoreq; ad
psens Judm Parti Citate edictam Controversijs earq; Citum
Exauditis necessariam ope Personalem Comparitionem Dis
Antonij Iglenicki p Sequens Judicijs suis Tnis hic in
Siepne agitandis Judm Censet H.

Inter Dnosum Adamum Szczypnski Camerarium Trabiciensem Slocen.
Actorem per Dm Valentinum Jerzewicz, Penitorem Domoder
Rndm Josephum Kniedpetskie Decanum Siepnen Citatum
per Dm Hieronimum Kniedpetskie in eius Plenten Judm Sub-
sidente Comparitione ~~Comparitionem~~ adinventa Partibus Expe-
diri mandat, in Experimentis de Consensu Rium Rejicitur Cau-
sa pseu ad Sequens Tnos H.

Inter Dos Franciscam Bandmicka ~~Dmi~~ ord. S. Francisci Xięże polskie
expost voti Secundi ord. S. Pauli Roginskie Relictam Contem Vidu-
am et Matrem, et Valentinum Xięże polskie Filium Cutores per
eundem Dm Valentinum Xięże polskie suum et Matris suæ nme pnte
Et quoniam Jo. Joannes Cachowskie et Cathariam Umiecką
Judicem Conges Fabianus Guminskie et Marianna Sułkowska
Judicem Cokę Citi pseu in Tno Disparent et se Condemna-
re permittunt, Proinde super eisdem Citis Disparentibus in
Luem remunerationis ad Sortem traditam decernendam, Banad
P. Expulsione in Luem ultimaria ~~ultimaria~~ sortis finalis ac
mobilatos faciendæ Executionis permittitur Condemnatoque
Decernitur ad dilat et Remittitur.

Publicat

Inter Dm Mathaeum Malanowskie Aud ~~pnte~~, per Dos Martinum Mella-
nowskie Filium personaliter, Mficos Barbaram de Szczy-
wskie ord. Mficum Gaspari Iglenicki Tribuni Siepnen Reli-
ctam Contem Viduam Matrem, tum Antonium, Grani-

cem

Franciscum, et Joannem Spirignum et filios Iglemichie Cittes per Mrum Franciscum Iglemichi suo, Matris et Fratrum suor nre pnte. Judm Tnis Utris Pbis autoree admento Patris Causam prosequi Jubet In Prosecutione Cntrov[er]sie Pdcti[u]m inductis exauditis Citto nem Pbis autoree Pdci Citti suum ad Judm editam deducendo necessariam esse Communicationem Documentor hac in Causa per utramq Pdem ad Inscriptum Legis in Sequens Judicijs suis Subsequendam Censet H.

Inter Dnm Andream Jotaewski auctm pnte, et quendam Suum Ignatium Biatestowski Citatum presentem in Tnis disparet et se Condemnari permittit prout de super eadem Citto disparendi ratione non Solutionis Summar Tnis Comprahensar una cum prioribus quibus res est permittitur Condemnatio quod Actor Publicari

Inter Dnm Matheum Malanowski auctm pnte, et Nstrum Barbaram de Brnowskie olim M. Jaspari Iglemichi Tribuni Sepperen Rebellan Contem viduam Matrem, tum Antonium Franciscum, et Joannem Spirignum et filios Iglemichie Citatos et Judicatos per M. Franciscum Iglemichi Tribunie Sepperen suos Matris et Fratrum suor nre pnte, Judm Deducendo Tnis Pbis autoree ad presens Judm Partis Citte editum Controversijs Pdcti[u]m earum Exauditis in Causa presenti Judm Dilationem Inquisitionis Partibus utrique ad Contenta Tnis Pbis autoree et Majorem Pdcti[u]m utrarumq Partium Sequens Judicior suor Tnis hic in scriptis agitandi dat et concedit H.

Inter Dnos Albertum Camerarium Torun Dobrinen et Michaelem Suppa Salinarie Pnis Regie Mattis Brdzien Notarium Kolegynskie Actores per Dnm Tnis vicestorem Lesinskii in nomine Pdem Dnos Petrum Laurentium, et Jacobum tum Cathanensem Pdi Stanislai Cantem, Franciscam Virginem Innuptam Brudzinskie Cittos per eosdem Dnos Petrum et Laurentium Brudzinskie suos et suprasens Citto nem nre pnte. Judm Actorem Partis actoree Partis Citte suum ad Judm editum deducendo necessariam esse Communicationem Documentor ad Inscriptum Legis in Sequens Judicijs suis per utramque Pdem subsequendam Censet H.

Inter Dnos Fabianum Unierzyski et Margarethan de Wituskie Jnvicem Conjges tum Dnos Valentinum Krzesztanski et Magdalenam itidem de Wituskie Conjges auctm per quos Jnm Fabianum Unierzyski suum et Conjugis ac Dnos Krzesztanskich nre pnte, et Jnm Petrum Wituski Cittum pnte, Judm Citto nem Pbis autoree Pdi Citti suum ad Judm editum Deducendo Controversijs Pdcti[u]m inductis exauditis necessariam esse Condescensionem Judicij sui aut Dnos Camerarios Tnis Plocens ad Judicium Tnis Plocens magna constet, Quod Judm aut Officium Camerariale Tnis Plocens, Unius Duorue absentia

non obstante

non obstante Captato tempore quia de adventu eius tempestive faiciendæ Avisationis mutuo Ptium Sumptu conducendum et Advocatum Comportationem Documentor Causam Querelæ Examinationem ac Edi Communicationem per utramq Pten ad Proximum Legis subsequendam Demandabit, Onera liquidabit qua peracta liquidatione revisoq Statu Bonor massam Substantiæ Paaterne et Maternæ Constitutet ex eadem Constituta Massa Substantiæ munda Dotem Competentem Actæ D. Bonis Paternis et Maternis assignabit et Ejusdem Solutionem demandabit eut in Casu impossibilis per Pten Cautam exolutionis Ejusdæ Summæ Dotalis Sortem Summæ Dotali coæqualem Actæ Exhiberi et in Possessionem dimittendæ Declarabit Causamq pcnæ Justæ Inu Pris autoreæ pro exigentia Actis Justitiæ nihil intentatum et irresolutum relinquendo finaliter Decidet Disjudicabit, ac moderabitur. Cujus vel quor Judicii Decisioni Ptes parere et Judicatum pati debebunt sub Pena Banni illo in Tuo casu usq per Ptem Contrafacientem publicanda Lustris Pena septem Marcarum Solvenda Pti per Ptem sibi ab illicem compensanda Judicio seu tribunali instantis sub solito Rigore et Registro stanali cum extendendo Solvenda. Pro quo Condescensionis Inu Ptes quos voluerint Negotiumq proposuerit advocent adiandi sub simili Rigore Comparere et Judicatum pati obtinguntur D. P. V.

Inter M. Franciscum Bonikowski Pincernam Tenutæ Lawskronæ Actum Jo Antonium Wilamowski Felicem Jabłecki Leonardum Kowalewski Actores per Dn Kowalewski suu et alior Actor mne pntis Dn Andream Rokicki Cittum pntis Dn Joannem Kaweczynski Cittum pntis Judm Decidendo Inuim tam per Decretum anteacti Judicij conservatum quam ex additione ad psens Judm institutum Controversijs Eam Ptium Eaudis statuit Judm Quatenus Ptes in Satisfactionem Decreti Judicij Inquunes tam in probationem qm emendationem in anteacta Cadentia eductas repunant, idque instantanee Reposuerunt, quibus Inquisitionibus tam per Actoream Pten quam Dn Andream Rokicki Eductis Cittum repositis Lustriam Jus Joannes Kaweczynski circa eductionem Permissar Inquunum Comparitionem non inscribens ad Repositionem Eam nunc additatus in eductis plastis Inquisitionibus persistit, ejusq Judm se Subjicit Dus vero Rokicki licet suas Inquunes non in completo numero eduxit, sed put in anteriori Cadentia in Permissis suis Inquisitionibus persistere se obtulit ita et ad psens persistit. Proinde satisfecisse eadem Ptes Judi advenit et ad Lectionem Eardem Inquisitionum condescendit, Quibus lectis et per omnes Circumstantias rutinatis ac perpensis Quando quidem ex eisdem Inquisitionibus deducitur Nspectus Franciscum Bonikowski Pincernam Lawskronæ Sumpta notitia de Subditis suis Martino et Valentino cum uxoribus ppriis

in nova

in Nova Colonia ad Bona Okalewo spectanti locatis dicte
Runyecki Extraditionem Eor Subditor primo ab Illmo Mco Michae-
le Bedeski Castellano Dobrinen pdictor Bonor Okalewo hered
requisisse receptisq; litens epistolaribus ab eor Illmo Mco
Podoski ad Dum Andream Rekielt ptune Bonor Okalewo
cum attinentijs tenutarium Posesorem intuytu Extraditionis
pdictor Subditor scriptis cum eisdem litens Epistolaribus
Jsos Antonium Wilamowski, Felicem Jabtecki, Leonardum
Kowalewski, et Janiszewski p receptione dictor Subditor pfugor
ad Bona Okalewo ad Dum Andream Rekielt Tenutarium
Posesorem Immisisse Jnsum quoq Rekielt receptis ab Ejsq
Immissis litens Epistolaribus in Bonis Okalewo Eosdem
Requirentes ad se missos p recipiendis pfatis Subditis pfugis
ad pdictam Novam Coloniam Runyecki discedere permisisse
et cum eisdem Jm Joannem Kawecynski Sohtam Provenha-
lem et Prinignum Suum facto cum eisdem quodam Secreto
Colloquio p peragenda Extraditione Immisisse hunc quoque
Jm Kawecynski discedendo a Runyecki cum pfatis Re-
quirentibus in procinctu Viae ad Unum quendam Colonum
in Nova Colonia intra Bonas Okalevien Commanen Se
gregando se a pdictis Requirentibus Pndesscendisse, et tan-
dem advenien ad Coloniam dictam Runyecki junctim cum
Requirentibus ibidem pfatos Subditos Mtici Bronkowski
pfugos pvenisse, sed tunc temporis unum ex eisq Subditis
in ipso adventu Requirentium fugam arripuisse Alterum
vero cum Uxore et Uxorem aufugi eum Lebens per Jm
Kawecynski Jsos Wilamowski Jabtecki, Kowalewski et
Janiszewski Requirentibus recipere permisisse, et ut eum
receptis ibidem in Runyecki pernoctaret spetiam Decimus
denocte reuenter aufugi Ejsq Stasisse, et in Casam Colonj
ubi Quenti fuerant requisiti Subditi Eosdem Requirentes cum
Subditis extraditis pro nocte locasse Jpsum vero Jm Kawe-
cynski in alia Casa alterius Colonj eadem nocte permansisse,
tumq; ad Expostulationem ad se factam quarundam Mulie-
rum in eadem Colonia manentium ut Liberationem Eor
Subditor extraditor per alios homines in peragendam Conse-
deret permisisse, demonstrasse hacq nocte Labos Joachi-
mum, Valentinum, Villatores, Nicolaum Mollanium, Jose-
phum Goral Mathiam et Joannem adolescentes, Stani-
slaum pfati Goral Prinignos et Joannem Ejsq Goral
Sororium in Colonistam Bonor Okalevien, quamdiu
Rozworinen Manentes junctim se se congregando ad
Casam in qua pernoctarunt invasisse Eosdemq noctantes
in Casa Jnsos Wilamowski, Jabtecki et Kowalewski Cedisse
comminisse et Funibus ligasse, ad Jm Janiszewski sub Kaue
Casa in Curru noctantem e Somno excitatum ex eodem
tumultuose Jsos Wilamowski Jabtecki Kowalewski et Janiszewski

Congregati

Congregato Tumultu fuga se salvantem per Labsium Matthiam Lecutum ex Bombarda per eundem Labsium Matthiam explosisse et non conjaculasse, nam a pecutum aliquoties percussisse et ad Sasam ubi supra scripto Ligarunt adduxisse et ibidem ligasse, arma Eorum Dñi Wilamowski Jabłecki Kowalewski, et Janiszewski recepisse, et ex eisdem Armis Eos explosisse ac post Explosionem Sibices extraxisse, Subditos vero Officii Dominowski e Custodia Dictorum Dñi Wilamowski Jabłecki Kowalewski, et Janiszewski liberasse Emisisse et in fugam dispersisse, post fugam vero Dñi Subditi hosce Dñi Wilamowski Jabłecki Kowalewski, et Janiszewski Ligatos in Currum et eorum impositos ex eadem Colonia Panyczki expulisse post quam eorum Expulsionem Dñi Joannem Kawecznski ad hosce expellentes Rusticos congregatos ex Jasa in qua notabat advenientes Eos Rusticos utrum Arma Expulsis recepta circa se relinquerent et reddiderunt quare non detinuerunt eadem arma vituperasse et Eosdem increpasse nosq eosdem expulsos cum Rusticis congregatis a pecutum esse nostamen Eos posse adjuvisse, post quae peracta cum Pleno Gubernio Joannes Kawecznski ad Domum Okalewo advenerit Joannem Rokicki ejusq Dñi Kawecznski Matrem de peractis in Panyczki rescientem hucusce Dñi Kawecznski Filium Suum ex Subsecutis ipsis Inventariis detinente Fortuna ejus minantibus admonuisse, Jam autem Dñi Andream Rokicki Rusticos Okalewo Oppressionem Immissos a Officio Dominowski peragentes Jnimicatos Illmi Officii Dobski Castellani Dobrinen ad Domum Quaenowo absq Pena exinculare et libere emittere dispensuisse, Quo circa praedem in animadversa per missionem hunc excitatum Tumultum per Dñum Kawecznski Penibam Proventualem Sui Curiali Authoritate in sedatum Dictum Dñi Joannem Kawecznski ejusq Dñi Andream Rokicki Penibam Proventualem et Delinquentes non posse Evadere Bonaq Bona Emolumentales Jdem Sententiat Injungendo quatenus Plenum Gubernium Kawecznski Citius Turnin Castri Plocen Superiorem in et pro Tra Secunda post Dñi Sti Catharinae Virginis et Martyris in Anno Psenti Jnsidens Jncat Ejusq Sessionem Turnicam per Spatium duabus Septimanis Continuet et Expleat nec non in eggressu de Turni Vadium Capitaneale Duplex Coram Officio et Actis Civilibus Plocen sub Poena Pragmatica in Casu Contraventionis circa Mandatum tam quo ad Sessionem Turnicam, quam Solutionem Vadij Capitalis Duplicis in ibidem publicanda Ptae Actoreae Solvat, Sive etiam Pleni Andreas Rokicki

Citatus Suum Scibam Proventualem et Privignum Salva Repetione apud Eum sub simili Rigore in exolven. de Vadio Intercedat, Judicio vero Vadium Capitaneale Simplex in instanto sub solito Rigore exolegatorie nalium extendendo Enumeret. Quo tangit Personam Jnpti Andreae Rokicki Citti Evadat Dem Dus Andreas Rokicki Citus put tam Dum Valvergnali Privignum suum, quam Subditos assessantes ad peractas Supra scriptas Jnconvenientias et Oppressiones Jnimpos a Nro Dominio non Subordinarit nec quidam motivo extitit Ug in instanti d adhiberi Mntis ad pruntiand modo quo supra Juramenti Rotharii, et quoniam e Supra scriptum Jurdmentum Per Jpsum Rokicki Parte attentante prostitit Provide attenta ejus Evasione Judm Editum Dni Rokicki a quavis Jmpetitione Partis Actoreae liberum fecit et pruntiat D.V.

Inter Jpsum Rochum Parentem, Gabrielem et Mariannam Virginem impuberes Filium et Filiam Rojewskie Actis per Parentem suae, ex Filij ac Filiae suae mre pnte Jpso et Adamum Grybowski et Caeciliam Rojewska Jnuicem Conjuges Actis per Maritum suae et Conte suae mre pnte Jnsum Lechum Rudowski Cameranium Terrem Plocens Actis pritis Judm Citatos Etiam et quia exste Jpsa Rojewski Rochi Suo et Pupillor suor tam in Minorennitate existens, quam Conte Jpsa Grybowska mre Jnsa Lecho Rudowski p Solutione Summae Unius Septingentor Quinquaginta Flyphor Originalis, alterius Quadringentorum Quinquaginta Flyphor Provisionalis, tumquoq Rauc Duplicis, alterius Quadruplicis Quatuordecem neuron Guttae Septem Marcar Polonic anteriori Decio Fidei sui adjudicati Jamquoq exste Jnsa Adami Grybowski et Caeciliae de Rojewskie Jnuicem Conjugum Gdem Jpsa Rocho Rojewski et Lecho Rudowski p Solutione Summae Quingentor Flyphor Interciva Nuptiali per Jpsum Rojewski Ejus Jpsa Grybowska assignatae Seruum ad Judm Editas decedendo Controversijs Etiam inductis evadit Si quidem Summa Mille Flyphor Olim Jpsa Magdalenae Skiechowska Ejusdem Jnsi Rojewski Conti Seniens in Bonis Jpsi Rojewski Ejusdem Jnsi Rudowski Jure hereditario quaesitis horeus vigore per eum Jnm Rudowski Jure naturae Tuetaris Jpsi Pupillor Ejusdem Jnsi Rojewski Jure naturae Tuetaris Jpsi Gabinius Judicij sui et Signanter Ultimario Fratta pridie Festi Sandinis Judicij sui et Signanter Ultimario Fratta pridie Festi Sandi Luae Evangelistae Subi et Die Decima Septima Mensis Octobris Anno 1781mo plato cum privilegio adjudicata esse liquet, Jam vero Provisiones ab eadem Summa proveniens nec non Marcarum Marcarum Decio adjudicato per Jnm Rojewski obloquens ejus Scriptis reversalibus in rem Jnsi Rudowski datis ex superanter per eundem Jnm Rojewski percepta et levata Compereunt Judm Judm Supraxatam Summam Mille Flyphor in Florenos

reductam

reductam Efficientem Mille Ducentos Florenos Polonos Dividendo in Trina Capitos videlicet Gabrielis Cecilia Iuri Smyłowski Centis et Marianna Virginis Innuptae Rejewskich ex eaq. Olim Isa Magdalena Suchowska precedente quinq. Capitis per Quadringentos Florenos Polonos Judm juste competere debere declarat, Decernendo Quatenus Dem Mnus Petrus Rudnicki Bonor Lotryno cum attinentijs modernus Hores Citus Eandem Summam Quadringentos Florenos Polonos Ejo Dō Trzybowska Actrici Quia Eadem Summa in Bonis mundis et liberis providenda Securitate in et p Vigilia Festi Natlis Sancti Joannis Bapte Anno futuro 1783tio Inuideng Coram Officio et alijs Castreng Plocreng sub Pena Bonis in casu contraventionis eius Mandatum in ibidem faciendam publicanda Solvat et Enumeret Lecta Bona Rium et Marcar Polonor Parti Actrici in Trino et sub Rigore suprascriti Judicio seu totidem mutantis sub solito Rigore ex Regesto Penalium extendenda Solvenda Jam cen Portiones Suas Gabrielis et Marianna Virginis Innupte Rejewskich ex re Quaperanter per Dm Rejewski Parentem percipiat Provisionem tantis per in hisce Bonis Lotryno manenda Decretat D.V.

Confirmat.

Actum in Siepsc in Terminis Communibus Terrestribus Plocensibus Feria Quarta postridie Festi Sancte Hedwigis Viduae Electa Dei Scilicet die Decima Sexta Mensis Octobris Anno Domini 1702do prolongatis.

Inter Dm Paulum Cracowski actorem ptē, et Dm Josephum Brudnicki Cittum per Dm Bartholomeum Sulowski et quoniam Successores ob Dē Mariannae de Olszewskie Atmi ob D. Mathiae Białyszewski Dni voli Ejus Nepotis Brudnicki Centis Citti Plocreng in Trino disparent et ve Condemnare permittelur, pinde visoper eius Citte disparene ratione Solvendis Summa Sex aureor hungaricalor ad Scriptum manuale per Citm datum et per acta dependita contracta una cum poisevne ab eadem proveniene permittitur Condemnatio, quod Dictus Cum Comparene vero Causa Quens ad Convictionem Disparene suspenditur Trino Conservato

Publicatum

Inter DD Mathiam Parentem Ignatium, Valentinum et Agnetem Dlaurentij Betlewski Centem alias Invicem Conjuges Filios et Filiam Witkowskie Actos per Dm Michaelem Mitobedzki inscriptum Centem, Dos Hieronymum Joannem, Jacobum, Augustinum et Michaelem Nadratowskie Citos et Judicem per eosdem Dm Augustinum Nadratowski seu et Suprascriptos Citos nrē ptis, DD Evam Pankowskar Atmi ob Dī Franisci Nadratowski ad Quens Volā ad Dī J. Rochi Machczynski Centem alias Invicem Conjuges Citos et Judicem per eosdem Dm Rochum Machczynski seu et Centis seu nrē ptis, Judm Citationem Partis actorea cum Plen Cittum suum ad Judm editam

Deidendo

Decidendo Controversijs Ptûm inductis & auditis Quiriam anterior Condescensio per Deurâ Judicij ad fundum Bonor Onerar Sorta assignata Sum non est Sortita effectum, Proinde in ordine Executionis anterior Dñus Judicij sui necessariam esse Condescensionem Judicij sui aut Dñor Camerarior Ptûm Florent tunius duove absentia non obstante ad fundum dictor Bonor Onerab Sortam deuendor admoueri, duor Judm seu Offm Camerariale Trâ Florent Capitale tempore Spria de aduentu sui tempestive faciendo Assistere mutuo Ptûm Sumptu Conduceno et Condestensurum Decima anteriora Judicij sui injuncte Condescensioni inter modernas Ptûs hac in Causa plata in toto Exequetur, Dotem competentem Alb concernen assignabit et Solutionem ejusdem demandabit Causamq Spuen & Exigentia Legis, Justitiæ, ac Imparcialis Autoreæ finaliter nihil intactum et Irresolutum relinquendo Decidet Dijudicabit, ac moderabitur. Duor vel Cujus Judicij Decisiones aut Officij Decisiones Ptûs parere et Judicatum pati Debebunt ac Tenebuntur Pro sub Pena Baonis illo in Dño Condescensionis vaper Pte Contaveniens publicanda, Luita Pena Septem Marcar Polon Ptî per Stem sibi abinvicem compensanda Judicio suo tolidem Jarinstanti persolvenda & Stem sub Rigore solito ex Regestro Senatorum extendenda Solvenda. Non questo Condescensionis Dño Ptûs quos velverint negotium Causa spectans proponendi adcitent, audiendi sub simili Rigore Comparendi et Judicatum pati Obstringuntur D. V. Vigore.

Inter Illrem Adm Rndm Adamum Sikorski Collegij Vicarior Ecclesiæ Cathedralis Plocens Vicedecanum ac totum Collegium Actores per Dñ Hiacinthum Insertum Plebem, Dñ Mathæum Malanowski Actum per Dñ Martinum Malanowski Insertum Plebem Judm Decidendo Unionem per Deurum anteacti Judicij sui conservatum Controversijs Ptûm earq exauditis Quoniam Pars Acta ad Presumptum anteriorem Decimi Judicij sui in anteacta Cadentia platidatur tationem sub actu Dñi Secunda ante Dñi Sti Mariæ Magdalenæ Scilicet Die 19na Mensis Julij Anno 1773tio Coram actis Curiæ Plocens per Illrem Adm Rndum Antonium Strzeszewski Vicedecanum et Dñnorem Lagierman Vicecantorem Ecclesiæ Cathedralis Plocens de Summa Censuali à Summa Mille Florenorum in Bonis Dodkowo Inscripta in Sem Officii Josephi Micki Ensiferi Plocens recognitam reponi, Proinde Judm statuit Quatenus Dñus Matheus Malanowski Actus ab Actu Ejus Quietationis de Tempore Census recognita suo in Judicio reposita impost retentum Censum Census recognita Semiquatuor à Centum computando Scilicet per annos Annuum per Semiquatuor à Centum Solvendum infrascripto Solvendis in Stis Vigilia Festi Decem de tempore exigendum infrascripto Solvendis in Stis Vigilia Festi Nativ Sancti Joannis Baptæ in Anno futuro 1793tio Inuidem Coram Officio et actis Curiæ Plocens sub Pena Baonis in Casu Contraventionis Circa Baonem faciendam in libris publicanda ad manus Dñi actoris Solvat, et realiter Enumeret, Luita Pena Septem Marcar Polon

Ptî in Dño

in Trio Solutionis offizo et sub Rigore eor. Judicio suo per medium min-
stenti praxi Juris per Cittum solvenda Deinq; pena Rigore

Inter M. Joannem Porębski Thesaurarium Plocen. Actr per Stiacinthum Sokolow-
ski, M. Josephum Kamperhauzen Sucameranu Varnavien. Cttum offen-
ens pntr, Judm Resolvendo Remissionem ab offizio Cren Plocen ad
ad Judm factam Controversijs Cttm mentis exaudiri Licet quidem
Mpus Porębski Actor Solutionem Summa Centum Quinquaginta
Aureor hungaricall ad Scriptum cambiate per M. Josephum Ca-
lasantium Kamperhauzen Capitaneum Plocen ab Eor Mpio
Porębski mutuo contracte Deinq; Cren Plocen adjudicatarum
petitione premien. nonnen Marcar in eodem Deino Cren Plocen
Specificatar a Mpio Josepho Kamperhauzen Sucamerando
Varnavien ex re gesta hereditatis Bonor Trapezia conclu-
dit et effagitat Cum vero Jdm Mpus Josephus Kamperhauzen
Sucamerandus Varnavien. pdictus Sortes Bonor Trapezia
Actis Cren Plocen Jdq sub Celebratione Judicior Fra 2da
Cta post Tm Scapulatis Beatissime Virginis Marie Celebrat
Die 2da Cta mensis July Ano Currenti Eidem Mpio Calasantio
Kamperhauzen reto resignate Competentes Quecunq; Judex
nempe Cuno Mpium Porębski Solutionem Summe Centum
Quinquagintu Aureor hungaricall cum petitione
ac Marcis a M. Josepho Kamperhauzen Sucameranda Var-
navien. ptendere arbitratur, Quimmo Repetitionem Ejusdem
Summe cum petitione ac Marcis apud prominatum Mpium
Calasantium Kamperhauzen Judicatat D. P. Vt Jure

Inter D. Nicolaum Kotarski Actr et Cttm pntr D. Mathiam Borowski Cttm et Actr pntr D.
Antonium Borowski Cttm pntr, Dnum Thomam Borowski Actr pntr Cuem Cta-
tionis Cttm vigore Judm edicti decidendo necessariam se Inquisi-
tionem per utramque partem ad Contenta Trium Cttm in Sequele Judicijs satis edu-
cenda Testes et Ht Super venibus Casimirum Kotarski, Mathiam Kowie-
ski, Joannem Lattrynski ad Cuturatum DD Borowskich Cttis Disparo
ratione attentatas Violentias decernendo Super Ipis Penalitatis de
cernetur Condemnatio quas Decernitur Additur et Remittitur

Publicatum

Inter M. Martinum Zorawski Dapiferum Plocen. Actr per Dnum Stiacinthum Sokol-
ski inferum Plentem, Mpium Benedictum Jezewski Generalem Exercituum
Regni Cttm per Dnum Nicodemum Szwarski inferior Plentem, Dnum Franciscum
Kozicki Camerarium Trem Gechaviens Judicem pntr, Judm Tenen
a Mpio Zorawski Dapifero Plocen. petitore Plentiam Tenen quod
Comparentem a Neo Jezewski eidem petitori Plentiam Tenuer. Que-
riam utroque Testes et quia a M. Zorawski sub Actu Tra 2da post
Festu D. Agnetis Virginis et Martyris Sub. et Die 21ma mensis Januar
rij 1782do Ano a Mpio vero Jezewski Tra Cta in Vigilia Actu Visitatis
Beatissime Virginis Marie Sub. et Die 7ma mensis Jun Ao 1782do
utraq; coram Actis Cren Plocen. rgntas Duxerant prmde Sufficere
Cognitionem Causarum Plebis Expedire mandat Tenen Plen Actr docere
Plem Cttam de Jure a pntentis et quemam rendocet prmde Judex Testes
Plem Cttam a Jure Suo Actr liberam fecit et pnuntiat.

Nš Inter Gos Simonem et Franiscum Kokoszczynskie Dominos, tum Dm Joannem Jaloszki Burnos Rogiennicze administratorem Actores per eund Dm Franiscum Kokoszczynskie suo et alior Actorum mne pnt, et Dnos Bartholomeum Jaubum, et Mathiam Stanislaum Jutewskie Cites per eund Dm Bartholomeum Jutewski suo et Supraginor mne pnt, Gos Annam Krzynska ol. Thome Krajewski Relictam Contem Viduam, Paulum Czachowskie, Alexium Krajewski, et Andream Krzewski, Joannem Lochowski Rochum Lesowski, Thomam Wiechecki Cites per eundem: Judm Deidendo Cites nem Phs actoreos Pti Cites ad prsens Judm esse Controversijs Car & Pticum Causis Judm in Causa prsens Dilationem Injungi Pti utrique ad Contenta Dm Phs actoreos et Mandatum Pticum utrinq; Sequens Judicium suum Finis hic in Sieprc agitand Eduene Dat et Concedit Dno Consulatu.

Nš Inter Gos Petrum Rudowski Cameranium Trzyn Plocen Druen, et Valentinum Dobrenieski administratorem, Thomam Malanowski Famulum Labos Stanislaum Valentinum ac alterum Stanislaum de Abmis Foltryno Subditos Actos per eund Dnum suo et Saprascriptor administratores Famuli, ac Subditos suos mne pnt, Gos Jasparum Rudnicki et Catharinam de Iglenicie Juvenes Parentes, Michaelem et Catharinam Gi Melchionis Kisielewski Centem Rudnickie Cites per Dm Bonaventuram Czolkowski Tenere Sufficientius a Ste Cita inscribere Compariticnem et quoniam Comparens a Ste Cita Sufficientius Compariticnem non inscribit, quinimo eand Pten Citam Condemnare permittit, Proinde super eius Citis disparere rptu decernendas Penas & Expulsione de Sorte Bor Foltryno ac rendukionis in eand Sortem eundando de perceptis Proventibus Calculo permittitur Condemnatio, quod Decernitur additur, et Remittitur

Publicatum

Inter Mell. Casimirum Jaubum et Stanislaum Rutkowskie Actos per eund Mag Stanislaum Rutkowski suum et Fratrem suos mne pnt, et quoniam Mfcus Stanislaus Lekitnicki Tribunus Sieprcen Citus prsens in Jnio disparet et se Condemnare permittit Proinde super eius Cito disparere rne nonnullis Summis Mille duodecim Florenos Pos cum prsentis rne prveniens Satisfactionis q Dnis injuncte Penalis Compariticnis et Confessi Dilaonis Majoris, nec non decernend Penalitatis in Subsidium nem prcpus in casu ultionand Sortis finalis ac indilate faciendar Executionis permittitur Condemnatio, quod Dat et Pron

Publicatum

Inter Eosdem Actores ut supra per eund ut supra et quoniam Instabilis Marck Jakubowicz Arendator Sieprcen Citus prsens in Jnio disparet se Condemnare permittit Proinde super eius Cito disparere rne Satisfactionis confessi Dilaonis Majoris tum Decem injuncte Personalis Compariticnis Solutionisq Summe Mille duodecim centos duinquaginta Typthone cum prsentis rne prveniens decernend Penalitatis in subsidium prcpus in casu ultionis Sortis finalis ac indilate faciendar Executionis permittitur Condemnatio quod Dictat

Publicat

Inter M. Stephanum Dobrski Ensiferu Vinnicen Actu et Cita per Stic. inthum

Inedpatly

Praedpotshi insenium Plentem, In Franiscum Machczynshi Camerarium Terrae Dobrinen. Pls et alls pntt Judm Citationes Plium secundum Judm editas deinde necessariam esse Personalem Comparitionem Dni Stephani Dabrishi Alls ac Ejus Dni Machczynshi P. Sequone Judicijs suis Subsequone Censet JM.

Actum in Siepre in Terminis Communibus Terrestribus Sloconiensibus Feria quinta prox. a Festo Sancti Luca Evangelista, Scilicet Die Decima Septima Mensis Octobris Anno Domini 1702do prolongatis.

Inter Dd Simonem Ummishi et Theresiam Szumanshanka Conjges alls per Mandatum suo et Contis suis nre pntt, Dm Martinum Szamanshi Pls et judicium per Dnm Stanislaum Lechnishi insertum Plentem, Judm Citationem Pro ad Pti Citatum secum ad Judm edictam Decidendo Controversijs Plium inductis exaudiri necessariam esse Candorem Conscientiam Judicij sui aut Dd Camerarium Dnum Plentem unius Absentia non obstante ad Fundum Bonus Szumanie Lejny et Bakalany captab tempore Feria de adventu seu tempestive faciendo Avisadre mutuo Plium Sumptis conducendos advenit, quod Judm Ordinarium et Terrestrem Comparationem quidvis Documenter Causam Ipsum concernens ac Eorum Communicationem per Pls utrasq subsequendam demandabit, quibus Comparitis et Communicatis Judicq cognitis et resolutis Onera quidvis liquidabit, Statum Eorum Bonorum revidebit, Massam Substantialem Parentalis Constituet, et ex Constituto Massa munda Substantiale Dotem competentem alls Jure Naturae respiciens assignabit, Ejusq Solutionem Injunget, Causamq Ipsum juxta Jnum Pls actorum et Exigentiam Legis Justitiae finaliter nihil intactum et irresolutum relinquendo Deinde Dis judicabit et moderabitur. Cujus vel quos Judicij aut Officij Camerarialis Decisionem Pls parere et judicatum pati Debebunt et Tenebuntur Jdque sub Poena Pnis illo in Casu Decernendis super Pte Contravenientis publicandq Lustra Poena Septem Marcarum Pti Pti pertem sibi ab invicem Compensandq Judicio Dei totius in instanti per utramq Pten sub solita Regre ex Regesto Tenalium extendendo solvendq. Prout Decernendis Jnis Pls quos voluerint Negotiumq Causae Ipsum perficiendi adeant, aditandi sub simili Regre Componere et Judicatum pati Obstringuntur. Jsq aditandi licitum erit reiq mos formandi alteratus. Decisi Ipsum vigore.

Inter M. Constantiam de Lorowshia alls M. Stephanum Rosciszewski Ensifen. Chanvienq Relictam Plentem Viduam alls et Citatam pntt, Mpicum Martinum Lorowshi Dapiferum Plurem Citatum et alls per Instriantum Praedpetshi Inscriptum Plentem Judm Deinde Citatum

tionem

Citoresq Ptium et quidem Mſi Ecclesiastici de Zorawska olim M. Stephani Resza-
wski Ensiferi Cichanen Felicis Centki vidue Contra M. Zorawski Dapiferum
Plocen Comportatione Regestor tam paraphalis Pecuniæ et Clenodior argen-
teriar Rer Mobilium, quam Documentor Authenticor et Manualium Substan-
tiam totalem Fatis olim Illmi et Rndmi Zorawski Suffraganei Plocen
Ejusdem Mti Rosciszewska Fratris germani derelictor demonstrantium
ex eisq Comportatis et adjudicanda sibi Portione Successionis post
Fata Fratris Jure naturæ se respiciente, ac econverso et approbatæ
Complanationis Certæ inpraesentiarum decernenda intuitu Cujusq et tenus
Successionis actione inconpetenti ad quem Judm dictas Controversijs Ptium
Earumq Exhibitis Licet quidem Suprascriptus Meus Martinus Zorawski Dapifer
Plocen ad sui auctoratum Complanationis Datæ ejus Diei 14ta Mensis
7bris Anno 1701mo inter Eumq M. Zorawski ab uno et Spectatam Mcam
de Zorawskie Rosciszewska pte ab altera et Summa Ducentorum Millium
Florenor Polon intuitu Dotis et Successionem Confecta Actaq Coram
Plocen in Mtavia Fra 2da post Fm Sancti Matthiæ Apli et Evangelistæ
pro videlicet Die 24ta Mensis 7bris Anno eisq approbata tum et alijs Tran-
sactionibus Authis ad Nexum Ejusq Complanationis subsecutis
se tutatur, et eamq Complanationem etiam ad Successionem post Fata
olim Illmi Suffraganei Plocen referens se infert, et ex eo motivo Pti
Actoreq principaliter agenti inconpetentem Actionem conducat, tamen
men eamq Complanatio et Transactiones in Vita olim Illmi Suffraganei
Plocen post quem ad quem petitur Successio Confecta esse apparent
Proinde Ejusq Transactionibus et Complanationi ad petendam Succes-
nem post olim Illmum Suffraganeum eiq Mtem Rosciszewska minime obsta-
re declaratis Judm Statuit Quatenus Suprascriptus Meus Martinus Zora-
wski Dapifer Plocen Citatus Regesta tam paraphalem Pecuniam quam
Clenodia argentea Res Mobiles enucleantia alia Documenta Authen
tica et manualia Substantiam Fatis olim Illmi et Rndmi Zorawski Suffra-
ganei Plocen derelictam demonstrantia Juria Compbatione Juratoria
Sequenq Judiciorum seu Tmis hic in Scriptis agitandis Comperet Ex-
hibuit M. Zorawski Martinus Dapifer Plocen ad Judicia Tribunalis Rni
Petricovien non admissa.

Inter Infideles Smoil Berkowicz et Marek Samuelowicz Judæos et Mercatores Regnis
Actor pntis Dos Ignatium Wenda et Rosaliam Rudowska Invicem Conjges Cives et
Judicen per Dm Petrum Rudowski Juvenem Meum Stanislaum Rokitnicki
Tribunus Scriptens Condemnatione earum Actis Cred Plocen Fra 2da post Fm
Sancti Martini Pontificis Scilicet Die Decimaoctava Mensis 9bris Anno 1701mo
post Decretum injuncta Solutionis Summar umius Quadringentor Quinqua-
ginta Novem Florenor Imperr Vigmti ac medij, alterius Centum Septua-
ginta quatuor Florenor de Qua Ignisper Lost in Fmo Satisfactorio Attenta
plenarie Convictus esse Debetur, Proinde Judm non obstante Contumacia
Ejusq Mti Rokitnicki in Causa Quorum Actibus Experim mandat in Experi-
mento Controversijs Ptium inductis Cauditis Remissionem ab Officio Se-
cutori alis Burgli Civ Plocen et Fundo Dni Kozki suum ad Judm fatam
vices gerendo, tum Adductionem Pti Actoreq cum Citatis Suum ad Judm
edictam Decidendo necessariam esse reputationem Tradictionis in Domi
Kozki pre Mti Wenda expeditis ac totius Causæ pus inter eumq Mtem
Wenda ac Mtem Stanislaum Rokitnicki verbo cenati in Scriptis Judicijs
suis per Eumq Mtem Wenda subsequens Censet &c

Inter M. Josephum Kurnicki Capitaneum Dobrinen Actorem pntis, Illtes Mtes Franci-

cum

Franciscum Comitem in Podosie Podoski Castellanum Ducatus Mazovie Ordinum Sancti Stanislaj et Albæ Aquilæ Equitem Patruum et Tutorem et Xaveriam Podoska ab Illis Mficis Josephum Podosie Podoski Palatini Cracoviensis Filiam Minorennem Filiastram Citis per Dñm Bonaventuram Ciołkowski ad affectationem Comparentis ab Illri Meo Francisco Comite in Podosie Podoski Castellano Masovie mente Legis Judm Dilationem Suspensæ ex quo Senator Comitia Generalia nunc Varsaviæ Celebrato attentans p Sequens Judicijs suis hic in Sequ Celebrandi dat et concedit, quam ab Illri Meo Mareschalco Rni in Judicijs suis attestato pbare tenebitur Fno Conservato.

Inter Dñm Mathiam Wolski actorem pnt, et Infidelem Marek Jakubowicz Judæum citatum rem Tabernar Sequens Citis pnt Judm Citationes Testimonium Judm edicta deducenda Controversijs Testimonium inducti citandi necessaria mora dilationem Mis Alberti Woyczynski p Sequens Judicijs suis peruti Pkes Subsequendam Fno Conservato.

Inter Nobilem Franciscum Bonkowski Smierna Lawstrzeny ab per Dñm Hiacinthum Przepetski inscriptum Plenitem Illri et Mficos Franciscum Castellanum Masoviæ Ordinum Aquilæ Albæ et Sancti Stanislaj Equitem Patruum et Tutorem tum Xaveriam Palatini Cracoviensis Minorennem Podoskie Citis pdm Bonaventuram Ciołkowski, Mficos Joannem Rzegtowski Castellanic Sochaczewen et Josephum Czarnocki Subdapiferum Prussiæ tum Dñm Michaelem Lazowski Citis per Eundm Dñm Lazowski suum et Mros Rzegtowski et Czarnocki nomine pnt, ad affectationem Comparentis ab Illri Meo Francisco Comite in Podosie Podoski Castellano Masoviæ Judm mente Legis Dilationem Suspensæ ex quo Senator Comitia Generalia Varsaviæ Celebrata p Munere Suæ Dignitatis attentans p Sequens Judicijs suis hic in Sequ Celebrandi dat et concedit, quam ab Illri Meo Mareschalco Rni in Judicijs suis attestato pbare tenebitur Fno Conservato.

Inter Dñm Michaelem Lazowski actorem pnt, Mficum Robertum Kampenhausen Citatum per Dñm Hiacinthum Przepetski, ad objectam a latere Condemnationem in Judicijs præsens Fra Sta post Diriam Crastinam præsens exhibitam M. Francisci Bonkowski super Incisso Michaele Lazowski intuitu denegatæ Extradictionis Subditi Ejusdm Mficum Bonkowski pprior obtentam et publicatam Generi Eundm Dñm Lazowski docere de locostandi ~~Dominum Decernat Citatum~~ Eundem Dñus Lazowski Rtr et Judicio Rnam Simplicem Quatuordecim Marcarum durantibus Judicijs suis sub Regure Pœne Banno et Regestri Capitalicem extendendo Potuit et Eundem habere locum standi Judm Consequi Tandem Comparens quidam Mficus Robertus Kampenhausen, ab inscia Comparitione recedit et Suum Principalem Condemnare permittit. Jam vero Mficus Josephus Palatinus Kampenhausen Capitaneida Selecteng cum suis Complicibus plenarie committus nempe Nobilis Laurentio Sienkiewicz, Xaverio Mystkowski honesto Joanne Lamanski, cum Labsio Thoma, et Matthia Famulis Quæng in Fno Dis parent et se Condemnare permittunt Quorum de super eisdem Mficis Kampenhauzeng et Eorum Complicibus Citis Dis parens permittitur Condemnatio Dq in Fno ex adversum ad ppens Judm edita dovemeng appbato anteriori Processu Iuxta Decretum ultimario fortis finalis ad meritum facienda Executionis in Negotio vero Principali Lucrum Satisfactionis Decreti extendendum Quod tam pœne Contraventionis Ejus Decreti, quam p Incarceratione Concussione aliisq; peratis Violentijs, nec non restitutionis rez interceptar, Solutionis Summar tam p descripta Mercede ac Regestro per Actorem cum ea specificatar Juramento evinci oblatar, ab ad q Circumstantias Fno Compensandas sub Pœna Bnno, quæ Decernitur, Addit et Remittitur Et Tanq; Judex se in Moderamine Judicij sui Decernit Hanc Judex Pro tribunali in Curia Litis Crasnensis

Publicata

W. Inter Dñm Eustachium Smolinski Actr per Dñm Thomasz̄ium Lichinski, Dñm Canthe Jerowski Dñ C. Ploscen Cītem pntē, Tandem affectantibus Vtrīs recipitur Causa ppens ad Sequend Dño Conservato.

Inter Dñm Martinum Bombalski Actr et Cītem pntē Dñm Franciscum Kurowski et Franciscum de Iglenicki Invicem Cōpetentes Cītor et Actr per Maritum suum et Cognatū suum pntē, Dñm Joannem Kozierowski Cītem per Dñm Franciscum Kurowski; Judm Citōnes Plūm suum ad Judm dicti deidendo, quoniam Causa ppens ordinē attentatas Violentiar suo in Judicio promoueter, Vnde necessariam hac Inquisitionem, per vtramq̄ Item ad Contenta Jnstrd et Interrogatoria Seque Judicijs suis educendum Censet Dño Conservato.

Inter M. Thephilum Lottowski Venatorem Rauiczien Actr per Dñm Joannem Lottowski, Dñm Jacobum Sierwatowski Administratorem Actr per eund, et Dñm Ignatium Opawski Cītem et contra Dñm Ignatium Ligowski Dnum et Infidelem Smol Arendatorem in Lesny kozirog, et Dñm Ignatium Ligowski adiatum pntē, Infidelem Smul Tabernae in Bormis Kozirog arendatorem tum et ejus Contem Cītem pntē, Judm Deidendo Jonum Dñm Judicij sui conservatum Controversijs Vtrīm earū Audito Dñm Opawski Satisfacere Deinde in anteacta sedentia plato in punito in puncto adiationis Dñi Ligowski Domini et Infidelium Judeor Smol Arendationis et ejus Cōthi idq̄ in instanti Judm Censet, et quoniam Dñs Opawski contra Dñm Ligowski et Infidelem Smul adcitationem reponit, Suprascripti tam Dñs Ligowski quam Infidelis Judeus Smul Personalem Compariționem non venerint, Pronde Satisfactione in Compliis admentis Vtrīs experiri mandat, In Experimentū Quoniam Dictus Infidelis Judeus Smul Tabernator Bormis Lesny kozirog cum sua Conjuge suoq̄ Judicio pntē se sistens Dicēq̄ Tabernator Dñi sui plene non edatus per Suam Contem Instrumenta Ferrea ad Aratra pertinentia ex Bormis ignotis tradentibus empta esse Judē agnovit et exposit eadem Dñso Opawski dixendidit et Dñm ad Compbationem Juratoriam se trahit, quod quidem Instrumenta impost per Judeus Mocheriens ut parēs inferunt quibus per eand Personas ignotas ablata sunt apud Dictum Dñm Opawski cognito existerunt trahentibus se Dictus Judeis quia eadē Instrumenta ferrea a Personis ignotis Emerunt et Dñs Opawski cum pluris quam sua Frustra Dixendita ad petrand Jurtum admissibilitas adinventis Statuit quatenus eand Compbationem Rotha Judi in Synagoga Pinczen ad impleant idq̄ in instanti Jand Suprascripti Infideles Smul Tabernator in Bormis Lesny kozirog cum sua Conjuge in loco sibi designato Jurtum adimplevernt, duo adimpletō quia ven Jus Infideles Judeos ppria Instrumenta ferrea a Personis suspecto et sibi non notis Emerunt, Empcio autem Dubitans ut sit qui libet suar rer Dñs Certus ne effectuatur non posse Evadere Canones Canonicales Dictos Infideles Judeos Judm Sententiat Injungendo quatenus Dicti Infideles Judeos in Correctionem sui Beneficiam triplicem quatuordecim Marcar Solv Dñi Nri Jesu Christi Sanctiss Martini Pontificis in Anno nunc Curren cuiam Officio et Actis Cancellariae sub Pena Dñis in Casu Contraventionis vindicta infestāndam nec faciendā publicandā ad Manus Principalis Actoris Dñi Lottowski sive Ejus Certi Solvant et realiter Enumerent Quum vero Opawski Cītus a quavis Impetitione Ejusq̄ mpe Lottowski Judm Laborum fuit et Emeritat.

Actum in Siepze

Actum in Sepre in Terminis Communibus Terre-
stribus Plocensibus Feria Sexta ipso die Festi
Sancti Luce Evangeliste Scilicet Die Decima
Octava Mensis Octobris Anno Domini 1782do
prolongatis

Inter M. Bartholomeum Lbowski Pincernidam Dobrinen. ad et Cittm
pntm, Dñi Matheum Malanowski Cittm et actorem per Dñm Martinum
Malanowski Filium et insceniu Plentem, Judm Cttones Ltrum Suum
ad Judicium editas Deducendo Controversijs Ltrum mduttis Causidis
necessarian Spe Condescensionem Judicij cui aut Dñus Camerarius
Trium Plocen. ad Fundum Bonor Sniedzianowo in et p Feria Se-
cunda post Dominicam Conductus Paschae Anno futuro 1783tio
Jnvidere Conducendo adinvenit, Quo Judm Seu Offm Camera-
riale Dñe Plocen. unius Duove absentia non obstante Legata
ex tempore per Locumtent eorum pobita Causa Adhaerea
mutuo Ltrum sumptu Conducendum Condescensurum Com-
pertationem Documentor Causam Ipsem Continens per utraq;
Ptes ac Regestros Perceptor ex traditorea Possessione Bonor
Eor. Sniedzianowo Provenientium per Dñm Malanowski subse-
quenda Demandabit, Calcum ex traditorea Possessione a Dño
Malanowski Capiet, de Desolatione sive Reparatione Aedif.
vel deperditis Inseminationibus, alijsque quibusvis Pre-
tensionibus Inquiret Investigabit, Inquenos expediet, Jura-
menta Capiet, Solutionem Summas quas et quantas Cujet
aque debebuntur Injunget, Bonificationem et Satisfactio-
nem Omnimodam adinveniet Causamq; Ipsem p Exigen-
tia Legis, Justitiae, ac Dñor Ltrum utraq; mihi melius
et irresolutum relinquendo finaliter Deinde Dijudicabit
ac Mederabitur. Quo vel Judicij Cujus aut Offij Camera-
rialis Decisionem Ptes parere et Judicatum pati ac Sen-
Baronibus illo in Dñe Condescensionis seperste Pte Contravenien
publicanda Debebunt ac Tenebuntur, Lustra Bona Septem
Marcar Pond Sti per Stem sibi ab invicem compensanda
Judicio quo toties per utramq; Stem in instanti sub
solito Rigore ac Regestro Bonalium extendendo Solvenda
Pro quo Condescensionis Dñe Ptes quas volvent Negotium
perpetuo adagent, adeundi subsimili Rigore Cuparere
et Judicatum pati obstringuntur D. P. Rigore.

Inter Dños Stanislaum Lelowski et Bruyemillam de Bylenskie
Inscribentes Acte pntm, et Dños Albertum Parentem Lau-
rentium et Albertum Filios Zglenicios Cittos per Eum

Pana

Parentem suu, et Filios suos nñe pntis Judm Deducendo
ad Citationem Pls Actores Pls Citte suum ad Judm dirkan
Controversiis Pticum ad audiendas Jtem Pten Actoream Satis-
facere Dem Judicij sui sub Actu Frõ duntaxat post Festum
Conversionis Sancti Pauli apli Pulicet Die 27mo Mensis
Januarij Anõ 1780mo hic in Siepren inter cetera Pten
plato injuncto Compbãnis Vulnerum sibi illatorum
idq in instanti Judm Constet, et quoniam in Satisfa-
ctionem Sententiæ Judicij sui Dem Eus Stanislaus
Lukowski repurchi Trium Pntibus una cum Obductio-
nibus Prima Fa 5ta post Im Assumptionis in Celum
Gloriosissimæ Virginis Mariæ prõ ut ut et Die 21mo Men-
sis Augusti. Altera Sabbo ante Fm Sancti Michaelis
Archangeli prõ Pulicet Die 28mo Mensis Septembris
Tertia Fa 2da p̃ps Die Festi Sancti Michaelis Archan-
geli Mensis Ejusdem Omnibus in Anno 1777mo et Coram
actis Prene Ploren cum Eo Albertum Parentem, Lau-
rentium, et Albertum Filios Iglenichie et alios factis
ad Compbãnem Juratoream super Vulnera per Pten
Cittam sibi illata ad Juramentum se traxit Proinde
admissi cum Advocato Judm Decernit Lustenus Com-
pbet ea Ratha put prmissa Vulnera et Contusiones
in Obductionibus specificata ab Ejo Reo Iglenichie
Cittis vere et actualiter sunt illata et addita Mulcis
ad prmuntiandã Juramenti Rathã, Tandem quoniam
Jo Eus Stanislaus Lukowski Ratha qua supra Com-
pbavit, Curia Judm Statuit Quatenus Supradicti Do
Iglenicky Parens cum Filijs unus alterum intercedendo
Marcas Triginta quinque p̃ prmissis Vulneribus
et Contusionibus per Judm taxatas et adinventas Ju-
ramentis eorum Ejo Reo Stanislao Lukowski Jam
vendã Brygidã Jordzikowska Tres Marcas absq
Juramento ad Moderamine Judicij sui Juxta qualita-
tem Contusionis in Obductis designatis in Cta Feria
Secunda post Fm Sancti Andreæ Apli Anõ Currente
Cesari Officio et Actis Prene Ploren sub Pena Bonæ
Capæ Contravenientibus Circa Massnem faciendã publican-
do ad Manus Pls Actores Solvant et realiter Enume-
rent.

In Siepren Termino

In Sępre in Terminis Communibus Terrestribus Plocensibus una cum Continuatione anteriorum Causarum Feria Sextaante Festum Sanctæ Hedvigis Viduæ Electæ Dej proxima, Scilicet Die Undecima mensis Octobris Anno Domini 1702do Celebratis

Inter Spes Matheum Parentem et Martinum Filium Malanowskie Actores per Filium suum et Parentã nñe prtis, honestum Lucam Orillatorem Actorem prtis, Meum Bartholomeum Iboinski meerridam Dominæ Cittum per Dñm Petrum Rudowski Judm Insistendo Deño concepso Dilationis Inquisitionis suo in Judicio in anteactu Cadentia Haim Causa inter Cattes Ptes plato admissibiles Ptes ad Juramentum Super Inscriptionem Testium advenied Judi in instanti, prestitit hocce Juramentum hunc Actus Lucas Orillator Actor suo et alios actor nñe Induxit Pars actorea Testes, Interrogatoria Parti Cittæ Communicet et Inquisitorem Suam Educat Judi in instanti; Testes Eadem Pars actorea Induxit, ac Inquisitionem Suam deduxit, eductam et Sigillo Judicij sui obsigillatam ad se recepit quam in Sequenti Judicij sui Sue in Sigmo Celebrando Reponere Tenebitur et Conservatur Ejusq Pœnis Omnibus Comparendi sine alia adcitatione Peremptorius.

Inter Mum Petrum Lasocki Vexillifer Terræ Lowicensis Actr per Dñm Stanislaum Przedpełski Ipsius Balthasarum Olszewski, Andream Kochanowicz Albertum Wolinski Antonium Jaworowski Actores per Eumq Dñm Antonium Jaworowski suo et Supradictorum Actor nñe prtis, Meus Antonius Mrozewski Thesaurarius Vinniensis et Nicolaum Bagienski Dapiferum Rawiczensis Cittes et Judicans per Mum Mrozewski suo et Mci Dñi Bagienski nñe prtis, Meum Ludovicum Lichinski Venatorem Plocens Cittum per Dñm Stanislaum Lichinski, Meus Matthiam Subjudicem Terræ Lowicensis et Stanislaum Bagienskie Cittes per Dñm Petrum Rudowski, Meum Stanislaum Rybicki Cittum per Dñm Valentinum Strzeszewski, Judm Insistendo Deño antenoñi Judicij sui Concepso Dilationis Inquisitionis admissibiles Ptes ad prestandum Juramentum super Inscriptionem Testium advenied Judi in instanti prestitit hoc Juramentum Meus Antonius Jaworowski Actor suo et alios actor nñe prestitit quoq et Meus Antonius Mrozewski Cittes suo et alior Cittes nñe Induxerunt Testes et Inquisitiones Suas deduxerunt Judi in instanti Testes produxerunt, Inquisitiones suas deduxerunt, eductas et Sigillo Judicij sui obsigillatas ad se receperunt, quas in Sequenti Judicij sui reponere Tenebuntur Termino Conservato.

Inter Illrem Admodum Rndm Gregorium Lawadzki Præpositum Sochaczoren Dominum et Illrem Adamum Nowalowski Famulum Actores per Eumq Illrem Rndm Lawadzki suo et Famuli sui nñe prtis, Tomaszum Stephanum Subditum in assia Dominii sui Actorem prtis, et quoniam

Meus

Mcus Josephus Calavantius Kampenhauzen Capitaneiæ Sieleceng Dnus ~~et Dni~~ tum Dnori Vladislaus Waliszewski Laurentius Siniewicz Famulinecron Honestus Joannes Pedisequus Citti pœnæ in Trno Disparent et se Condemnare permittunt, proinde super eisdem Cittis Disparenæ ratione peractæ violentiæ ac decernendæ Pœnæ decernendique abusus in post educendæ Inquonis ac aliæ Circumstantiæ in Lucro ulterioris fortis faciendæ Executionis permittitur Condemnatio, quæ Decernitur, additur et Remittitur.

Publicatum

Inter Mcum Bartholomæum Zboinski Pincerniæ Dobrinenæ Dnum et Dnum Mathiam Pęski Bonor Borkowa Administratorem Actores per Eunæ Dnum Mathiam Pęski suo et Domini sui nne prtis, et Dnos Mathæum Parentem et Mathiam ac Martinum Filios Malanowskie Citatos per Eunæ Dnum Martinum Malanowski suo Parentis ac Fratris suorum nne prtis, Judm Decidendo Trnum per Decrum anteacti Judicij sui Conservatum Insistendoque Ejæ Decro Judm Sententiæ Quatenus Dnus Mathias Pęski Actor ~~[illegible]~~ Juramentum super Incorruptionem Testium præstet idq immistanti, et quoniam Jæ Jsus Pęski suo et Principalis sui nne Juramentum præstitit, quo attento Ptes Interrogatoria Conscribant, sibi abinicem Communicent Testes inducant, Inquones suas educant, Testes Eaæ Pars Actorea induxit, ac Inquonem Suam eduxit, Eductam et Sigillo Judicij sui obsigillatam ad se recepit, quam in Sequenæ Judicijs suis, in Siepro Celebranæ reponere Tenebitur et Conservatur Ejsæ Ptibus Trnus Comparendi sine ulla adcitatione Peremptorius.



500

Actum in Raciąż in Terminis Communibus Terrestribus Plocensibus Districtuum Raciążiensis simul et Płonskiensis una cum Continuatione antecessorum Causarum Feria secunda post Festum Sancti Lucae Evangelistae proxima videlicet Die Vigesima Prima mensis octobris Anno Domini millesimo Septingentesimo octuagesimo Secunda Vigore legis prorogatis.

Inter Gm Anselmum Nisli actū plūr ex una Illum Franciscum Comitem Junosza in Podosie Podoski Castellanum Ducatus masovie Ordinum aquile albe et Sancti Stanislai Equitem Commendatorem meliores Rothmagistrum Cohortis loricate S.M. et actū per Gm Bonaventuram Ciołkowski actis Curie Rē Prasnen die 31 mensis Octobris Aō proxe elapso 1781 inserum Latorem, mū alberti Kosinski Vincentii Plocen Citt plūr judm Juniam in Causa ex una, per Decretum judicii Tribunalis Rūm Petricovien in Cunctis actoratibus vicissim sibi per Pres formati tam in Judicio Trū quam offo Crene Ciechanovien, tum Trnis Condnum vertentibus ad judm prolocūne cum concessa Tribus adūtāne Remissa Illno M Podoski Castellano Masovie actoratum suum, juxta Trnos anteriores in Judicio Trū Ciechanovien et Trnis Condnum habitos pcens ad judm cum Gm Anselmum Nisli prout, unde Lodus Trū Illis M Podoski Uno adinvento Gm Anselmum Nisli ad inscribendū Compartitorem juxta hunc terminum cum se insistitum simul git idq instanter ee, Tandem Gm Anselmum Nisli ad actoratum Illis Mū Podoski Citt plūr, se inscribentem satisfisse hoc in Causato adinveniendo Tribus experiri mandat, in Experimento resolvendo Remissionem ab judicio Tribus Rūm Petricovien sum ad judm factum Cioren ex pte Gm Podoski Castellani masovie p approbāne Decri Condlis in parem decernendis Pena respectu indebite verse ad id judm evitam decidendo Controversiis causa Ptium examinatis Quoniam Supraverba Pres de legalitate Decri ~~et Termi~~ tam Trium Ciechanovien quam Condlis per offm Vice Capitaneatus Crene Ciechanovien in Fundo Dominicis Wierzbowo Feria secunda post Festum Exaltationis Sanctae Crucis pxa videlicet Die decima octava mensis 7bris Aō 1775 lectis Inquirinibus plati et ad acta Crene Ciechanovien Feria 6ta postridie Fti Sti Andreae Apli nempe die 1ma mensis 8bris Aō Loco more Oblate porrecti inter se Causam promoverit et Inquirines tam ex parte Illis M Podoski Castellani masovie quam ex parte Josephi Nislich

in Fundo Eorae Bonor Wierzbowo sub tractu agitatae Condnes
expeditas reponunt Proinde Judm ante omnia ad lectionem Eaae In-
quisitionum condescendit Quibus lectis et tutinatis Documentisq per Utrasq
Partes suo in Judicio repositis animadversis meliorato Decro Condrli
Crenq Ciechanoviensq supra de actu exarato in Punctis infrascris, et quae
in primis quo ad Cathegoriam Quotae Ducentor Quinquaginta Florq Polt
pro Desolaone medietatis Granarii JmPodoski Castellano Masoviae a Gan
selmo Niski adjudicatae, quoniam ex repositis Inquonibus patet Gra
narium idem vetus iam ad Conservationem Segetum non idoneum
ex lapidibus muratum ad Communem proprietatem utrorq Gsor
tam Anselmi quam Joannis Niskich Fratrum spectans in Inventa-
rio cum Ganselmo Niski circa Resignationem Medietatis suae Bonor
Wierzbowa in rem JmPodoski factam conscripto non specificatum juxta
Cuius Inventarii Conscriptionem idem Ganselmus Niski Bona Eaae per se
resignata JmPodoski dimittere obstrictus fuerat, non ex Causa Gansel-
mi Niski sed per Consultam Joannis Niski peractum desolutum esse pal
patur. Proinde attedictae Quotam Ducentor Quinquaginta Florq Polt in Boni-
ficaonem medietatis desolati Granarii Inventario non specificati adjudi
cataris JmPodoski Castellanum Masoviae ab eoq Ganselmo Niski non
posse pretendere Judm arbitratur, quinimo a Solutione Eiusq Quotae
Eunq Ganselmum Niski eliberatum esse vult et declarat, deinde quo
spectat Bonificationem pro LL Martino et Adamo adolescentibus Sub-
ditis Bonor Wierzbowa post Resignaonem eorq Bonor in rem JmPodo-
ski Castellani Masoviae ~~a Ganselmo Niski~~ subsecutam stante Posses
sione Eiusq Ganselmi Niski a Ganselmo Niski ex occasione Eius pfu
gus Quoniam Jq Decrum Condrle pro Lso Martino adolescente pfugo
Centum marcas et Quotam Triginta Tynq per Ganselmum Niski a
pfato Martino pfugo acceptam pro re Illris m Podoski ab Eoq Gnoso
Niski solvendas injunxit, iam autem in Bonificaonem pro L Adamo
itiq adolescente nihil suae pprietatis ut exprimit Inventarium haben
te L Bonifacium pro re Ganselmi Niski Scripto JmPodoski reser-
vatum cum Subdita de Kossobudy Ganselmi Niski hereditaria nu-
ptum cum Eaq Uxore ac liberis et cum Rebus eor pprius in Boni
ficaoneni Eiq JmPodoski superflue cum Damno G Niski applicasse
apparet Ideo Judicium huncce Bonifacium cum Uxore et liberis et
Proprietate eor in Bonificationem utrorq Profugor tam Martini quam
Adami Fundo Bonor Wierzbowa cedere applicat, iam autem Gansel-
mum Niski ab injuncta Solutione Centum marcar suprascriptae
pro L Martino et quotae Triginta Tynq ab eodem acceptae atq JmPo
doski ab adjudicatis Quinquaginta Marcis pro Conte Laboriosi
Bonifacii in rem Gsi Anselmi Niski liberos pnunciat, liberadq
Vindicationem pfator LL Martini et Adami pfugor pro re Gsi
Succisiorem Tecti in Eoq Granario per Subditum Gsi

anselmi

anselmi Niski ubi reperiri poterint Custodit Quo interest ad=
judicationem Cfato Decro Condrli Summae Viginti Septem aureor
hungr in Currentem monetam ad Summam Quadringentor Octua=
ginta sex Florr Polt reductae scripto manuali in Czernice die 6ta
9bris Aõ 1768 per G Anselmum Niski JM Podoski assecuratae, siqui=
dem G anselmus Niski modernus actor manifestaõnem sub actu
Fra 2de ante Fm S mathaei apli et Evangelistae nempe die 10ma
mensis 7bris Aõ 1775 Coram actis Crenz Ciechanovienz de Nulli
tate altedicti Scripti super quot nonnisi Quotam Septem au
reor Hungr ab JM Podoski levavit, per se factam reponit, et
super eo quia non pluris quam Cmissam Quotam Septem
aureor Hungr ad Cfatum Scriptum per se datum percepit
ad Comprobaõnem juratoream sese trahit, Proinde Evae Gso
Anselmo Niski admissibili adinvento Judm statuit Qua=
tenus comprobet ea Rotha prout ad Cfatum Scriptum
Quotam Viginti Septem aureor hungr in se continens non
maiorem Quotam quam Septem aureor Hungr ab JM Po=
doski Castellano masoviae levavit idj in Instanti compro=
bavit Rotha suprascra, qua Comprobatione Judicium attenta
non nisi hanc Quotam Septem aureor Hungr pro re JM Podoski
pvenire declarat et ex Summa Eiusdem Gnosi Niski detrun=
candam sententiat, In reliquis vero Cathegoriis rite et Umne
resolutis Decro Cfato Condrli anni 1775 approbato standum
Eidem Judm adinvenit, et Summas primam Undecem Mil=
lium Florr Polt ex nexu Contractus Resignatorii, alteram
sex Millium Florr Polt ex nexu Scripti manualis pro Prae=
tio Bonor Wierzbowo pvenientes Tertiam nongintorum
Septuaginta Florr Polt pro Cpensionibus Fundi Juramento
evictam pro re G anselmi Niski ab JM Podoski ad sol=
vendum iniunctas et reconventialiter Summas Pri=
mam Trium Millium Florr Polt Provisionalem, alteram
Duor millium Florr Polt in Bonificationem Combustorum
Edificior tum et quotas Primam Viginti quinque Florr
pro Equo Lsi Bonifacii alteram Decem Florr Polt pro Vesti
bus Lsi Alberti Fraczek a Cfato G anselmo Niski in rem
JMci Podoski pvenire agnitas Umne adjudicatas esse
Judm censet, Quae vero Cedente Decro Condrli Fm Cie=
chanovienz in Fundo Bonor Wierzbowo die 7ma mensis
9bris anno 1776 plato Gnosa Susanna de Nieborskie
olim Gsi Feliciani Niski Relicta Consors mater et prae=

fatus Gsus Anselmus Niski Filius Summas binas Primam
duor millium Quingentor Tyne alteram Quingentor Tyne
Decro Eod Trni Ciechanovien Condrli adjudicatas de ma
nibus Mci Alberti Kosinski Moderni Bonor Wierzbowo ex
vi quesiti Juris ab JmPodoski heredis Testante Quieta
tione per Eosq Gpos Niskie Matrem et Filium in Perso=
nam Eiusdem Mci Kosinski Coram actis Crenq Ciechano=
vienq Die 17ma menq Junii anno 1777mo Recognita ex
Summis superius specificatis pro Ptio Bonor Wierzbo=
wa, pro re Gsi Anselmi Niski pvenientibus levasse De=
ducuntur, Ideo detruncatis hisce levatis Summis tum
et superius explanatis Summis et quotis Decro anno
1775to Condrli Crenq Ciechanovienq et psentaneo pro re
JmPodoski a Ganselmo Niski pvenire agnitis atq Sum=
ma mille Quadringentor Quadraginta Sex Florenq Poll G Agne
them de Niskie Szynkiewiczowa Pfati G Anselmi Niski
Sororem germanam respicienti a qua M. Kosinski Eidem Gne
Szynkiewiczowa attestantibus manualibus Quietationi=
bus Provisiones quotannis persolvit ex Summis pro
re Gsi Anselmi Niski pvenientibus decernit quatenus
JmCus Podoski Castellanus Masoviae antecedaneus et Mal=
bertus Kosinski psentaneus Bonor Wierzbowa Heredes
unus ad alium sese non referendo restantem ex Sum=
mis pro Pretio pvenientibus ultra detruncatis Sum=
mam simul junctam Sex millium Quingentor nonagin
ta trium Florq Poll tum et Summam nongingentor Septu
aginta Florq Poll pro Pretensionibus Fundi circa Decrum
Condrle officii Crenq Ciechanovienq per G Anselmum Niski
juramento evictam in et pro Vigilia Fti Natis Scti Jo
annis Baptae in anno imminenti 1783 Coram offo
et actis Crenq Ciechanovienq Pvia locaone Summae
ex Ptio pululanq ad Pacificaonem Creditor Eiusq G An=
selmi Niski in Bonis mundis pvidendo sub Pena Ba=
nitionis circa maonem facienq in Casu Contraventio=
nis in Jbiq Publicanda G Anselmo Niski solvant et re
aliter enumerent tum Provisiones ab eisq Sum=
mis ab actu Capessitae Possessionis Bonor Wierzbowo
per Mcum Kosinski pro annis Septem ad Trnum Solu

~~Securitate~~ tioni

tioni Præfixum Summam ex Eisdem Provisionibus simul computatam Duor millium Sexcentor Quadraginta Septem Florenor Polt Grossi unius et medii Polt G Anselmo Niski pro Trno suprascrto et sub rigore Eorq itiq exolvant Quita Pœna Simplici Quatuordecem marcar Polt G Anselmo Niski in Trno Solutioni Præfixo et sub simili Rigore Judicio suo totiq in Instanti subdistincto rigore ex Regestro Pœnalium extendendo per JM Podowski et M Kosinski Solvenda. Ad extremum quo ad Cathegoriam respectu Extraditionis Subditor per Contractum Resignatorium et Scriptum Manuale pro re G Anselmi Niski reservator per Eunq G Niski conq JM Podoski Castellanum Masoviæ in Judicio Trni Ciechanovienq promotam ac per interpositam Appellaonem ex parte JM Podoski Castellani a Decro Trni Ciechanovienq iniunctæ Extradionis Subditor Die quinta mensis Junii anno 1777mo prolato per Idem Judm admissam ad Tribunal Regni Petricovienq deventam nunc ad suum Judicium Remissam Judicium approbatis hac in Cathegoria Decretis Trnibus Ciechanovienq attentaq Quietaone per G Egidium Niski Camrium Trrem Ciechanovienq olt Joannis Filium, de maone conq Donaonem super L Casimirum per olt G Joannem Niski Parentem et Eius Contem illata Coram actis Curiæ Regiæ Prasnenq Die 9na mensis 8bris in rem G Anselmi Niski recognita decernit, Quatenus JM Podoski Castellanus Masoviæ LL Casimirum in Bonis Wierzbowo nativum per olt G Joannem Niski pro re sui circa Resignaonem Bonor Wierzbowa in Personam JM Podoski subsecutam reservatum ac post G Anselmo Niski authentice resignatum tum Albertum dictum Skowronski cum Eius Uxore Petronella et cum Liberis Eor, deniq L Luciam ancillam pro re G Anselmi Niski cum Rebus Eorq Subditor propriis in et pro Vigilia Festi Sancti Thomæ Apli in ad præsenq incidenti Coram actis Crenq Ciechanovienq sub Pœna Baonis in Casu Contraventionis circa maonem faciendq publicanq extradat, Raone vero per interpositam appellaonem ad Judra Tribunalt Rni Petricovienq Evocaonis G Anselmi Niski et Retardaonis Extraditionis præfator Subditor et ab eis Carentiæ Labor Causationis Pœnalem JM Podoski Castellanum Masoviæ Judicium adinvenit decernendo quatenus eluendo præmissa ac in Bonificationem Carentiæ laborum solvat Quingentas reservatos Subditos Eidem G Anselmo Niski

tas

tas marcar Dotis Ganselmo Nisli pro Trno immunete
Extraditionis Subditor et sub Rigore ibid apposito Judicio
uero suo Vadium Capitaneale simplex sub distincta Pena
Baonis ex Regestro Canalium Publicanda in Instanti
exolu at Condemnationem uero ex pte Glanselmii Nisli
super gm Podosli in Judicio Tiblis Rnii die 21ma mens=
is 10bris Aõ 1782 hac in Causa obtentam, pro qua
Testante Scripto manuali Ganselmus Nisli ab gmco
Podosli pacificatus extitit Judm eand attento Scripto
Eod die 2da martii Aõ Cprene per Nisli in rem gm
Podosli Dato sine Penis Cassat, appellat, Ganselmus Nisli
ad Judicia Tiblia Rnii Petricovien non admissa Decti Cprene Vigore.
Actum in Raciąż in Terminis Communibus Tere
tribus Glocensibus Districtuum Raciąziensis simul
et Glonscensis una cum Continuatione antienor
Causarum Feria quarta post Festum Sancti Lucae
Evangelistae proxima scilicet die vigesima tertia
Mensis Octobris anno Domini millesimo Septingen
tesimo octuagesimo Secundo Vigore legis protractis
Inter Gr Felicianum Karski acts per Gr Chrisostomum Zielin
ski inscrum Clientem licet quid Gr Gabriel Osiecki Citt Con
partionem non invenibit cum tamen Condemnaõne Coram
actis Cprene Glocens Sabbo in Vigilia Festi Natlis Sti Joan
nis Baptae scilicet die 22 Mensis Junii Anno 1776to
ex parte Gr Feliciani Karski acts super Eod Gr Gabriele Osie
cki Citt disparens Respectu Solutionis Summae Viginti
Sex Aureor Hungr cum Pena Luita Trium marcar Dotis
Decto Judicii sui hic in Raciąż Feria 2da ante Festum Pur=
ificaõnis Gloriae Virginis Mariae pxã scilicet die 29
Mensis Januarii Aõ Eod 1776to plato adiudicatae mro
satisfactone obtenta et Publicata plenarie convictus esse dedu
citur Proinde non attenta Causa Gr Gabrielis Osiecki Citt Con
tumacia Prti acts negotium introducere mandat in Intro
ductione negotii Citaonem Pris acts Pri Citt suum ad Judm
adiit decidendo invistendoq Eidem Decto Judicii sui su
per uno de acto exarato statuit Judm quatenus Eidem Gr
briel Osiecki Citt Ctactam Summam Viginti Sex Aureor
Hungr una cum Provisione ab eadq Summa ab acto
supradcti Decti proveniente per Quinque a Centum computanda
nec non

~~nec nunc~~ cum Pena Luita Prium marcar Sold antenori Decro adjudicata in et pro Vigilia Fti Natis Sci Joannis Bapte Anno futuro 1783 incidenc Coram offo et actis Prene Plocens sub Pena Bonis in Casu Contraventionis circa manonem faciend in ubi Publicand solvat et enumerct Luita Pena per Citt Septem marcar Sold pti actt circa Solutionem supra scrā Summe sub Rigore coq judicis suo totiq in instanti sub solito Rigore exke gestro Penalium extendendo solvenda nihilominus pro Contra ventione supra scio Decro judicii sui ac in Sublationem Condemna tionis in Perno satisfactorio super Eod Jo Osiechi obtentae et publicatae solvat ip Osiechi Jonam Quadruplicem Quaturde cem marcar Sold Pti actt in Prno et sub Rigore quo supra judicio suo per medium Eade marcar in instanti sub ~~[illegible]~~ valigere ex Registro Penalium extendendo Decri Jene Vigore.

Actum in Raciąż in Terminis Communibus Terrestribus Plocensibus Districtuum Raciążiensis simul et Plon scensis una cum Continuatione anteriorum Causa rum Feria quinta post Festum Sancti Luca Evangelistae proxima scilicet die Vigesima quarta mensis Octobris anno Domini Millesimo Septingentesimo Octuage simo secundo vigore legis protractis

Inter Vllm Bogumilam de Mrozewskie olim Andream Zielinski Lucillatonis Rosarene Relictam Centum Viduam matrem tum albertum norbertum marcum Felicem Josephum Mariannam Hele nam ac Theclam Virgines innuptas Filios et Filias minorennes Zie linskie actae per Jo Mathiam Mazowiecki incolam Plebanum Mi Lu dovicum Marianum bini nūis Zielinski venatorem Pltum Plocen Citt pltes Judm Citationem Pris actis Pti Citt suum ad Judm edit decidendo necessariam esse hac in Causa Communicationem docu mentor per utramq Prem ad Finem legis in sequens Judicii sui ex alternata in Posnsio celebrand subsequend Censet D.

Inter Jo Joannem Antonium bini nūis Parentem Paulum Ignatium et Theresiam Virginem innuptam Filios et Filiam Wilewskie actae et Citt per Eumq Parentem suo et Filior ac Filiae suor nūe pltes Jo Simo nem Patrium Joannem Filiastrum et Rosaliam Jo Mathiae Uminski ac Catharinam Jo Philippi Wrzosek Comites Filiastros Korzybskie ac Eas maritos Citt et actor per Jo Mathiam Uminski suo Comitis et alior nūe pltes Antonium Citt per Eumq Judm Citones Prium suum ad Judm edit decidendo Controversiis Prium inductis exactis neces sariam esse Condrem Jo Camino Prium Plocens unius absentia non obstante ad Fundum Bonor Nagorki Judicis conducendor adinvenit Quod offo Camole seu unus Camino Prius Plocens Capta to tempore Quia de adventu sui tempestive faciend avisatione mutua

Prium

Ptium Sumptu conducendus et Condescensuras Comportationem Quorvis Documentor Causam Cognitionem evincendi ac Eor Communicationem per utramq Ptem subsequenq demandabit quibus Comportatis et discussis de Ademptione Agror Prator ac Hortor et aquar nec non de injuriis Damnis ac Violentiis et quibuscis Ptium Pretensionibus inquiret investigabit Inquisitiones expediet Juramenta et Calculum si debebuntur excipiet Dimensionem Agror [illegible] si patuerint pro re cuius interesit sententiabit Bona super quo interesit extendet, Bonificationem et Satisfactionem Omnimodam cui et a quo provenit adjudicabit, Causamq Cognitionem pro Exigentia legis Justitiae ac Trium Ptium Utriusq nihil intacta et inexcusata relinquendo finaliter decidet dijudicabit ac moderabitur Cuius vel quod Decisioni Ptes parere et judicatum pati debebunt ac tenebuntur, quq sub Pena Banni illo in Trno Condnis super Pte contravenienq Publicanda lita Pena Septem marcar Polar Pti per Ptem sibi ab invicem compensanda Judicio suo totiq in instanti per utramq Ptem sub solito Rigore ex Regno Penalium extendendo solvenda pro quo Consequendo descensionis Trno Ptes quor voluerint negotiumq poposcerit adesse tenent adcitandi sub simili rigore comparere et judicatum pati obstringuntur Decreti Cognitionem Rigore.

Inter Gdum Albertum et Bartholomeum Rudkowskie actis pltr Gdum Joannem de Bonkowskie actis Gdum Vincentii Dziedzicki Felicitatem Conthoram Annittam Gabrielem Mattiannam et Constantiam Fratrem et Sorores inter se germanos Sororium et Sororiar Bonkowskie Citis per Emq Gdum Dziedzicka Annittam suo et Eorq Gdum Bonkowskich nme pltr, Judm decidendo Trnum Ptis actis Pti Citis editis Controversiis Eorq examinatis Dilationem Communicationis pti Utriusq ad Generem legis pro sequenq Judicior suor Cadentia ex alternata in Pomeriis celebranda dat et concedit Trno Conservato

Inter Gdum Antonium Wilewski actis pltr Gdum Joannem Korzybski Citis per Gdum Ignatium Korzybski Judm decidendo Citationem Ptis actis Pti Citis editis Controversiis Ptium examinatis Judm statuit qualenus supra scribus Gdus Joannes Korzybski Citis in scripto manuali in Bonis nagorki die Vigesima septima mensis Januarii Ao 1770 super Summam Septuaginta Duor Florenor Polar pro re Gdi Antonii Wilewski dato Summam Eandq Septuaginta Duor Florenor Polar in et pro Vigilia Pti Sti Thomae Apli in Ao Cognitionis incidenti Coram actis Czerny Płocens sub Pena Banni in Casu Contravention circa manerem inscia faciena Publicanda ad manus Ptis actis solvat et realiter enumeret lita Pena Septem marcar Polar Pti in Trno Solutioni Cpficae et sub rigore Eorq Judicio suo totiq per Citis in instanti praxi Juris solvenda.

Inter Gg Stanislaum Budny et mariannam Schowska Invicem Conges Parentes tum Stephanum et mariannam Virginem Impuberes Filium et Filiam Budne alg albertum Kaminski Actt per Eumq Gm Stanislaum Budny suo et supravend Actt vine plter: Gg Jacobum Sikorski et Franciscam Lawiczka invicem Conges Citatpet Vrianitum suo et Contis suae nne plter Judm decidendo Adcitationem Phi Actt cong Plem Citt suum ad Judm edit Controversiis Plium inductis exauditis Teneri Ptes reponere Impugnones in Actorii Judicii sui Cadentia hac in Causa ductar censet idq in instanti reposuerunt ad quad reposita Resarationem et lectionem Condescendit, Quibus lectis et rutinatis Quoniam ex eius Inquisitionibus deducitur Gg Jacobum Sikorski et Franciscam Lawiczka Conges Citt ad Gm Stanislaum Budny Actt Percum Eundq Gg Sikorshich ex hortupheio expellentem cum Bidentibus per Gm Jacobum Sikorski portatis excusse et Gpalium Gm Budny inventum esse per Contem vero Eius Gm Sikorski ad Eumq Gm Budny lapidibus aliquoties projecisse, et per utrosq Gg Sikorskie Conges lesisse. alio vero tempore Gm Sikorski e domo sua imprimis cum hamca qua sibi per Contem recepta, accepto quodam Palo adversus Gm Budny excusse, et eumq ad certamq secum provocasse ac deinde quod tempore in Campo hunc Gm Budny circa tamen quodam Damnum sui, quodam modo exercuisse Damna in Instrumentis Gg Budnych Inventariis suis aliquoties peregisse, Quae circa pro Gmissis pgressibus Punibili Gpalo Gm Sikorski Citt advento decernit quatenus provisso et Contis Sua dementa Jurium Castri Slocens Sipeñarem in et pro Pena 2da post Dominicam Reminiscere Quae dem in Ao Imminenti 1783 ventura ingrediatur Eiusq Sessionem per Spatium Duarum Septimanarum sine intermissione continuet et expleat in Egressu vero suo de Jurii Poenam Quadruplicem Quatuordecem marcarum Polon Ptis Actt ad manus et Quietationem Gm Stanislai Budny Principalis Actt Coram offo et actis Civitatis Slocens solvat et realiter enumeret, idq sub Pena Bnis circa Majorem faciens tam quo ad Sessionem Punicam quam Solutionem marcarum in Casu Contraventionis in ibis Publicanda Judicio vero suo per medium Exhibitionis marcarum Gmissarum sub dicta Pena Bnis ex Regio Pnalium Publicanda Instantia exolvat Decreti Gsens Vigere.

Inter Gg Josephum Gorski et Agnethem de Leszczyńskie Conges Parentes et Antonium Gorski Filium Actt per Eumq Gm Josephum Gorski

nec positive lesisse dissa massa tum Famulum Gius Gm Budny

Gorski suo et suprascrot actt nne pltr. G Vincentium Mie=
rzynski Citt per G Mathaeum Krzywkowski Judm Trnum
per anterius Decrum Judicii sui conservatt decidendo
teneri Ptes reponere Inquones in anteactis Judiciis suis
hac in Causa eductas idq in Instanti et quoniam Pars
actt suam Inquonem reposuit Pars vero Citt licet suam
Inquonem non eduxit sed tamen Inquoni per Ptem actt
eductae se subicitt Proinde Judm ad lectionem repositae
Inquonis se accinxit Qua lecta et per Singula Puncta
bene trutinata Quando quidq ex Eadq Inquone luculenter
deducitur Gm Mierzynski Citt Sortem super Bonis Sałkowo
sitt per se Vigore Traditionis possessam Gso Gorski actt
in Tenutariam Posessionem dimisisse Jam vero per G Gorski
post Expinum Eiusq Tenutariae Possessionis Frumenta quaq ac
res mobiles suas proprias ad Bona Kozłowko evexisse
hunc vero Gm Mierzynski pro interponendo super Eisq
Frumentis et Rebus G Gorski ppriis Aresto ad Bona Eadq Ko=
złowko cum mrrli et Nlibus Condescendisse et Arestum
mrli pclamare demandasse Jam quaq per Gsam Gorska
Contem pclamaonem pmissi Aresti impedivisse, tunq tem=
poris quasdam Collisiones inter Easq Ptes exortas fuisse, Cir=
caq Easq Collisiones per G Mierzynski Citt Gm Gorska Con=
sortem actt Hagro concutere attentasse et Utrosq GG Gorskie
Conges actt verbis asperis increpasse. Proinde p pmissis Dedu
ctis Eumq G Mierzynski Citt penalem esse Judm declarat, de
cernendo quatenus Idem G Mierzynski eluendo huncce Su=
um Progressum Tunim Superiorem Castri Plocenq in et pro Feria
2da post Fm S Catharinae Virginis et Martyris Ao pseng Inci=
denti ingrediatur Eiusq Sessionem Spatio Trium Dier Continuet
et expleat, nec non in Eggressu de Tuni solvat Jdq G Mierzyn=
ski Penam Duplicem Quatuordecem marcar Polt Gso Gorski actt
Coram Offo et actis Crenq Plocenq Sub Pena Bnis in Casu Contra=
ventionis circa maonem in ibidq faciendam publicanda Judi=
cio suo Penam Simplicem Quatuordecem marcar Polt in In
stanti sub distincto rigore ex Regestro Penalium extendendo
Decri pseng Vigore.

Inter GG Laurentium Zachowski actt pltr. GG Stanislaum Parentem Jo=
sepham Virginem innuptam Leonardum antonium et Valenti
num Pomianowskie tum GG Adamum Zieleniewski Stanislaum

Dupli

Duplicki Joannem Krasniewski Actr et Citr per Emum Gr Laurentium Zochowski, GG Casimirum et Albertum Ostrzyniowskie, Theodorum et Laurentium Wierzbickie, Mathiam Stępecki Citr et Actr per G Albertum Ostrzyniowski suo et aliorum Citr et actr nunc pltem Judm resolvendo Remissionem ab Offo Crem Plocens Judli ad Gens Judm factam adcitationem ex pte G Laurentii Zochowski et aliorum cons GG Ostrzyniowskie et aliorum ad Jus Judm editam Decidendo Controversiis Ptium exaudiris Quoniam per Posals Decretum Remissionis Pria 2da pt Dcam Invocavit Quadrlem die vero 18va mensis Februarii Ao nunc currens inter Easdm Ptes lectis Inquisitionibus Fundus Controversus inter Hereditates Bonor Bonna Gord Zochowski Pomianowskich, Zielenicwski Duplicki Krasniewski ab una, et Gord Brzechowskich et aliorum Bonor Sathowa pte ab altera extans indigitatur de cuius proprietate Fundi et ex Eod Instituta peractad Violentiad Ptes inter se agunt Proinde ut Quaestio inter hereditates Bonor per Judm competens primo resolvatur Judm Causam Eand ad Jus Succameranicum Plocens remisit remittitq Gens et Trium Condnis pro Feria 2da post Dcam Misericordia in Ao futuro 1783 incidenti ad Fundum controversum inter Judicta Bona Bonna et Sathowe Gspigit pro quo Condnis Tno quoad Causam Facti necessariam esse Condnem Judicii sui actr Gllamenarid Trium Plocens duod ubi tres unius ubi duo Absentia non obstante conducendor admisenit. Quod Judm sive Offm Camrle mutuo Trium Sumptu condescensurum post determinatam Causam granitialem ante omnia Repositionem Inquisitionum in Offo Crem Plocens Judli per utrasq Ptes eductar demandabit, Quibus repositis de Violentiis damnis Injuriis inquiret investigabit et novas Inquisitiones si necessitas postulaverit expediet Calculum a quo interceit et si juste debetur excipiet Juramenta ubi necesse erit Gstanda sententiabit Denar super quo patuerit irrogabit Rusq in omnibus et Singulis Gtensionibus mihi intactis relinquendo pro Exigentia legis feststiae Terminor ac Documentor finaliter decidet et disjudicabit ac moderabitur Cuivis Decisioni Ptes parere et judicatum pati sub Pena Bannis illo in Tno Condnis super Pte contravenientr Publicanda debebunt, Lata Pena Quatuordecem marcar Polo pti per Pem Compensanda Judicio vero totior ab utrasq Pte solvendi pro quo Condnis Tno Ptes quos volucrint et negotium poposcerit adcitent adcitendi sub rigore quo supra comparere tenebuntur, Inquisitiones vero in Offo Crem Plocens eductar Judm retro Ptibus extradidit Decti Gseng Vigore.

Actum in Raciąż in Terminis Communibus Terrestribus Plocensibus Districtuum Raciążensis simul et Płonscensis una cum Continuatione anteriorum Causarum Feria Sexta ante Festum Sanctorum Simonis et Judae Apostolorum proxima scilicet die Vigesima quinta Mensis Octobris Anno Domini Millesimo Septingentesimo Octuagesimo Secundo Vigore legis protractis

Inter Gg Albertum olim Jacobi Franciscum Joannem Norbertum olim Nicolai Filios Fratres inter se Patruales Bronowskie Actis ex parte Cum Gg Albertum et Martinum Gorzeckie ag Hiacinthum Wronowski et Cunegundim Bronowska vicem Conger Actis per Gg Albertum Gorzecki suo et suprascript Actis nunc pltr Gg Simonem Gdańewski Citis et judicem pltr judm Citationem Pris Actis conq Pltm Citis suum ad judm editam decidendo Controversiis Pltium inductis exauditis necessariam esse Condnem judicii Illae aut Gg Camnis Pnium Plocens unius duove absentia non obstante ad Pnium Bonum Tyszki Majer Sortemq olim Gg Stanislai Bronowski haeredis Conducendos advenit Quod Judm sive Offm Camrle Pnis Plocensis captato tempore Quia de adventu sui tempestive faciendo Avisatione mutuo Pnium Sumptu Conducendum et Condiscensurum Comportationem Documentor Causam Gravem evincens per Pltm subsequenter domandabit Quibus comportatis et divisis Calculum ag Gdańewski si debebitur et justa si necesse fuerit et a quo debebitur Excipiet, de Devolutione sive Reparatione auctis vel decperditis Inseminationibus ac quibusvis Pretensionibus inquiret investigabit, Inquisitiones expediet Bonificationem et satisfactionem adinveniet Causamq Gravem ad mentem Pnis Pltis Actis pro Exigentia legis Justitiae nihil intacta et irresoluta relinquendo finaliter decidet disjudicabit ac moderabitur Cuius vel quod judicii Decisioni Pltes parere et judicatum pati debebunt ac tenebuntur idq sub Poena Banonis illo in Pnio Condnis super Pltē contravenientē Publicanda luita Poena Septem marcar Pols Pti per Pltm dicti ab invicem compendanda a Judicio sub totida in instanti per utramq Pltem subsolito rigore ex Regio Finalium extendendo solvendis Pro quo Condnis Pnio Pltes quos voluerint negotiumq promoverint adcitent adcitandi sub simili rigore comparere et judicatum pati ob=

A pte Curiae Gg albertum Bronowski suo A. supra Scr Actis nunc pltr Instan=

stringuntur Jisdemque adstandis licitum sit erit reciprocor formandi actoratus Decreti presentis Vigore.

Inter Gr Stanislaum Dzierzanowski actis pltr, Gr Christophorum Grabczewski Citt et indicem, pltr Judicium decidendo Citationem Ptis actis Ptī Citt ad psens Judm edicti Controversiis Ptium Exandis Quoniam ex reposita manuali obligatione in Bonis Jlino Die 10 mensis Junii Aō 1779 to inter Easdm Ptes conventa, Gr Christophorum Grabczewski modernum Citt in obligationem agrorum sub Primam Summam Trecentor Florenor Polt alteram Quinquaginta Florenor Polt posteriori tempore in Aō 1780 ad appendicem Servitiam in Eadm obligatione manuali ad notatam Ultro Gr a Gr Stanislao Dzierzanowski moderno actore levasse dedicitur pro quad Solutione et Rehabitione agror obligator Pars actis Ptem Citt ad psens Judm convenit. Proinde insistendo supradcis Documentis manualibus Judm statuit Quatenus Gr Christophorus Grabczewski Citt Summas binas primam Trecentorum alteram Quinquaginta Florenor Polt citra Provisionem in et pro Vigilia Festi Natis Sti Joannis Baptae in Aō futuro 1780 tio incidenti Coram offō et actis Coren Plocen sub Pena Bānis in Casu Contraventionis circa mānem faciendam Publicandas ad manus Ptis actis solvat et realiter enumeret huic Pena Prium marcar Polt Ptī in Trno Solūni Gfixo et sub Rigore Eoc Judicio suo totics per Citm Solvendi, post quam Exolutionem supradcam ad Summam Ptī Citt deoccupationem Gstator agror ad psens obligationi subiectorum Judicium procustodit Decreti psentis Vigore.

Inter Gr Agnethem de Rogienskie ordr Gr Antonii Kamienski Relictā Comtem Viduam Matrem Laurentium Thomam Mathiam et Theodorum minorennes Filios Kamienskie actis per matrem suam et Filiar suar nōe pltr, et Quoniam Gr Franciscus Thomas et Joannes fratres inter se germani Rogienscy Citt psens in Trno disparent et se condemnare permittant Proinde super Eisdm Citt disparendi ratione Contraventionis Decōr Jmncte Condnis Solutionis Gr Summae Dotalis actis concernentium decernendi Penalitatis in Sublationem Processus in hoc ultima via Juris finalis, ac indilate faciendae Executionis permittitur Condemnatio qua decernitur additus et remittitur Publicatum

Inter Gr Josephum Gruszczynski actis pltr, Gr Mathaeum Gruszczynski Citt

pltr Et quoniam GG Joannes Klemiewski et Rosalia Turska invicem Conges Ipsemet in Trno disparent et se Condemnare permittunt Proinde super Eiusq Citt disparendi Ratione Solutionis Summae Summam Centum Duodecem Florenorum Polt efficiens cum Provisione proveniens permittitur Condemnatio quae decernitur additur et remittitur cum Comparitione vero ad Convictionem disparentis expenditus JC. Publicatis

Inter GJacobum Olszewski actis pltr Illustrem Rdum Sylvestrum Zielinski Praepositum Gralevicen Citis per GCarolum Turowski Judm Citationem Ptis actis cone Ptem Citis suum ad Judm editis decidendo necessariam esse Inquisitionem per utramq Ptem ad Contenta Trni et Protestationum Ptis actis in sequenti Judicii sui ex alternata in Dominico celebrandi educendi Censet Trno Conservato

Inter GG Mathaeum Josephum agnatem de Chabowskie actis GGabrielis Zgliczynski Relictam Conjugem Viduam Matrem Thomam et Andream et Petrum Filios tum Paulum et Bartholomaeum Zgliczynskie actis et Citis per Eumq GPaulum Zgliczynski suo et suprascriptorum actis et Citis nomine pltr GG Jacobum Charzynski et Helenam de Zgliczynskie Conjuges matrem et Franciscam Wielunskie actis Andreae Filios ex actis GMargaretha Zgliczynska primi actis GMathiae Cywinski secundi exposti voti Eiusq GAndreae Wielunski Conte in secundo matrimonii voto procreatos denig GAnnam de Cywinskie GHiacinthi Zaremba Contem seu utriusq Conjugis Portium Bonorum Zgliczynscensium we Haeredes et Possessores actis et Citis per Eumq GFranciscum Zaborowski Citis et actis per GChrisostomum Zielinski inscium Plebanum M Bonifacium Mostowski Citis et indicens per GBonaventuram Ciołkowski, Plebanum Josephum Kownacki Citis et indicens per GChrisostomum Zielinski, Infidelem Abraham Tabernatorem Zgliczynens Citis per GFabianum Bęski Judm Citionis Ptium suum ad Judm editis decidendo Controversiis Ptium inductis exandibus Quoniam Causa Ipsemet intuitu Acemptionis Fundi ac aliarum Circumstantiarum Trnis Ptium comprehensarum suo in Judicio promovetur Quae sine Condne decidi non valet, Idcirco necessariam esse Condnem Judicii sui aut GGCamnior Trium Plocens unius Duove adventia non obstante ad Fundum Bonorum Zgliczyno vocandos conducendos censet Quod Judm sive officium Camnle Trno Plocens mutuo Ptium Sumptu Quia de Adventu sui tempestive faciendo Avisatione Conducendum et Concessurum Comportationem Documentorum Causam Ipsemet Evincens per Ptem utramq subsequenq demandabit Quibus Com

pertatis

portatis et discussis de adempcione fundor et stratar nec non injuriis damnis violentiis ac quibuscis Ptium pretensionibus inquiret, inve stigabit inquisitiones expediet Calculum ex ademptis fundis si debe bitur a quo interit, tum juramenta ubi necessaria videbuntur ex= cipiet, deoccupacionem fundor ademptor si deducentur pro se Cu= ius interesit sententiabit, penas super quo interesit extendet Bonificacionem et satisfactionem cui et a quo provenerit deman= dabit, Causamq; ipsemet pro exigentia legis justitie ac Pnor Ptium nihil intacta et irresoluta relinquendo finaliter deci= det disjudicabit et moderabitur indictionem resolvet Cuius vel quor judicii partes parere et judicatum pati debebun= tur ac tenebuntur idq; sub pena Bannis illo in Prno Condnis su= per te contravenientes publicanda, lucta pena Septem marcar Pcll Pli per Ptem sibi ab invicem compensanda judicio suo totiq; in instantiss sub solito rigore ex Regno Pnalium extenden= do solvenda Pro quo Condnis Prno Ptes quos voluerint nego= tiumq; proposuerint adiuvent adiutandi sub simili rigore compa rere et judicatum pati obstringuntur Decr ipsem Vigesk. Inter G Franciscum Zaborowski acta per G Chrysostomum Zielinski inscum Plantem GGnagnethem de Chabowskie ota G Gabrielis Igliczynski Relictam Contem Viduam matrem Thomam an dream Petrum et Josephatam filios et filiam Igliczyn= skie Citt et indicentes per G Paulum Igliczynski, G Annam de Cywinskie ota nlis Mathie Cywinski interempti filiam G Hiacinthi Zaremba Contem sua utroq; Conges Citt et indi centes per eunq; GG Adamum Miecznikowski et Julian= nam Danska; invicem Conges Citt per G Valentinum Jozefo= wicz, GG Mariannam Stawiska nlis Pauli Kociełki civi= liter mortui Contem matrem, Joannem Catharinam agne= tem, margarethan et Theresiam virgines inuptas fi= lium et filias Kociełkie Citt per G Antonium Kruszew ski. Judm decidendo Citacionem Ptis acta Pli Citi, et tam Con= troversiis Ptium Eadem inductis examinatis Quoniam anteri ora Decretum injunctum Condnis Pra 2da post Dnicam Septuagesi= mam scilicet die 1ma Mensis Februarii ao 1779 in Pacique judi= cii inter easdem Ptes placitum suum non est Effectum sortitum Proinde in ordine Executionis Eiusdem necessariam esse denuo Condnem Pris Fundum Bonor Igliczyno Witowe judi cii sui auctoritate Camnis Prium Illucere Captatis tem pore

per Citandi Ptem

pore facta tempestiva avisatione conducendor admovenit
Quod Judm sive Offm unius vel duor absentia non obstante Mu-
tuo Ptium Sumptu Condescensurum ant omnia Reproductio-
nem Jurium vigore quor Possessioni Sortis certe in Bonis
Zgliczyno Witowe sitte Succores G Pauli Kocięcki civiliter Mor
tui cum G de Stawiskie Matre sua insistunt per Eosq Succo
res Kocięccyanos et matrem Eor demandabit. Quibus repro
ductis et per G Franciscum Zaborowski pbata hereditate
Eiusq Sortis per GG Kocięckie possessae Summas Kocięccy
anas liquidabit, Decrum anterius in toto exequetur, Du
bia quaevis et Indictiones resolvet Processum cognoscet
Ptesq in omnibus et singulis Praetensionibus nihil in tactu et
irresolutu relinquendo pro Exigentia legis Justitiae Trnor ac
Documentor finaliter decidet disjudicabit et moderabi
tur Cuius Decisioni Partes parere et acquiescere acju
dicatumq Pti sub Poena Baonis illo in Trno Condnis super
Pte contraveniente Publicanda debebunt, luita Poena
Septem Marcar Poll Pti per Ptem compensanda Judicio
suo totiq ab utraq Pte solvenda, Pro quo Condnis Trno
Ptes quos voluerint et negotium poposcerit adcitent ad-
citandi sub rigore quo supra comparere tenebuntur D.P.V.
115 Inter GG Jacobum et Petrum Karwowskie actu et Citu per Eunq Gm
Jacobum Karwowski suo et G Petri Karwowski Fratris sui nne
pltr G Simonem Karwowski Citu et actu pltr Judm Citaones
Ptium suum ad Judm editas decidendo Controversiis Ptium inductis
exauditis Condemnaonem ex pte G Simonis Karwowski su
per GG Jacobo et Petro Karwowskie suo in Judicio hic in Ra
ciąż die 21 mensis maji ao 1777 obtentam ex raonibus
suo in Judicio illatis sine Poenis Cassat D.P. Vigore
Inter G Jacobum Karwowski actu pltr, G Simonem Karwowski Citu
et Indicenq pltr Judm Cionem Ptis actu pro Sulcione Quotae
Duor aureor Hungq eidem Citu ad Compactum verbale mutuo
Concreditae conq Ptem Citu suum ad Judm editu decidendo Con-
troversiis Ptium inductis exauditis si quidem Idem G Simon
Karwowski Citu Eanq Quotam Duor aureor hungq Eidem actu
se debere agnoscit Proinde Judm statuit quatenus Idq G Si
mon Karwowski Citu pt actu Quotam Duor aureor Hungq
in et pro Crastino. Fti S Andreae Apli anno psenq inci-
denq Coram Offo et actis Crenq Plocenq sub Poena Baonis
in Casu Contraventionis circa maonem facienq in ibidem

Publicanda solvat et enumeret Lucta per Citt Lena Trium
Marcas Polt Pti acto in Trio et sub rigore quo supra
Judicio suo totidem in instanti sub solito rigore ex Regio
Lenalium extendendo solvenda Decri presens Vigore
Inter Gr Nicolaum Brzozowski Dnum et L Lucam Szymaniak
de Boris Nagorski Subditum acto per Eund Dnum suo et Subdi
ti sui nre pter Venillem Rndum Joannem Lempicki Canum Cathe
Plocens Citt per Gr Hiacinthum Przedpełski Plrum et Rndum
Capitt Cathe Plocens Citt per Eund Gr Albertum Krasniewski Citt
per Gr Joannem Kwiecki Judm Trium per anteriu Decrum Judicii
sui conservatum decidendo Controversiis inductis examinatis
teneri Ptes reponere Inquiones sibi per anteius Decrum Judicii
sui inducere concessas idq in instanti convet reposuit
Pars actr Inquionem suam in prie Optenta Cadentia Judicii
orum suor eductam Pars vero citt Inquionem suam ex Pte
sui in Emundationem sibi concessam non eduxit verum
Inquionibus Pris actr se subicit ex eadq se judicandum
affectat ideo Judm ad reseationem, et lectionem reposita per
Ptem actr Inquionis annescendit qua lecta, Quoniam ex Eadem
deducitur Equam Pili Gniada Subdito de Boris Borzewo per
quendam malevolum hominem juste ablatam ad L Andream
Subditum de villa Przepowo Capli Cathe Plocens hereditt
quodam modo deventam per hunc L Andream Subdi-
tum Przepowens cum L Luca Szymaniak de Boris Nagor
ski Gr Nicolai Brzozowski Subdito pro Equo Eiusq Luca
proprio commutasse hunc vero L Lucam Subditum de
Nagorski optatam Equam Pili Gniada ab Andrea Subdito
Przepowens in Commutationem quesitam cum Galberto
Krasniewski pro alia Equa itidq commutasse deinde
Gr Krasniewski cum quodam Subdito de Kozłowo Eund
vero Subditum de Kozłowo cum Subdito de Niedzbork pre-
dictam Equam Pili Gniada, pro aliis Equis mutasse
sed postquam Subditus de Borzewo hancce Equam
Pili Gniada sibi ablatam apud Subditum de Niedz-
bork cognovit et Eandq qua suam ppriam recepit, huncce
Subditum de Niedzbork a Subdito de Kozłowo, Subditum

vero

vera de Kozdowo a Gō Alberto de Krasniewski et Gō Krasniew
skii a D. Luca de Nagurki Equos suos pplata Equa furto
ablata commutatos consequenter unum ab alio rece=
pisse, iam vero Dum Andream de Trzepowo Subditum
Equum pro sepedicta Equa ablata sibi per D. Lucam
de Nagurki in Commutationem datum ad aliquot Re=
quisitiones Eiusdē D. Luce et Domini Eius reddere Re=
cusasse et adusq; non restituisse nec bonificasse, quo circa
statuit judm quatenus Illustrium Capitulum Cathedr. Plocens
huncce D. Andream Subditum suum de Bonis Trzepowo ut
Equum pplatum ab actu presentium decim quatuor Septima
nis Coram offō et actis Cur. Plocens cum Sena huiusmodi
marcar Quatuordecem Polt in cludendo etiam Carentiam
laboris D. Luce de Nagurki Subdito Gō Brzozowski exba
dat aut in Casu non Existentiae Eiusdē Equi quia Com
probatione juratorea coram Eisdē actis et in Tribo superiori
per Eundē D. Andream de Bonis Trzepowo Subditum super
in Existentiam Eiusdē Equi et Eius impossibilem Extra=
ditionem pplanda Valorem huiusce Equi ad Quotam Qua
draginta Flor. Polt reductum Eandē Quotam una cum
Simplici lucta Eodē in Tribo persolvat ad quod peragen
da Jdē Illustrium Capitulum Plocens subsena Bonis in
Casu Contraventionis circa mandatum faciendē Publi=
canda adigat Judicio vero suo medietatem supra=
scriptae lucte in instanti sub distincta rigore exRege
stro Decretorum extendendo exoluat De cuius rigore.

Inter Gōs Gabrielem et Albertum ac Franciscum Fratres inter
se germanos Rakowskie acte per Eundē Gabrielem Rakow
skii suo, et Fratrum suor nōe pltr M. Joannem Pilichowski
Tribunum Terrae Visprodiens Dnum Citt et indicem per Glas
kum Turowski, Nlem Mathiam Suiderski Famulum tum
DD. Michaelem et Josephum Jacobum et Albertum Sten
czali Petrum et Franciscum Marcinciali Joannem,
Josephum, Vincentium Molendinatorem Paulum Cyllia
torem, Michaelem de Bonis Gumowo Subditos Citt per
Eundē Judm Citationem Stis actis Stī Citt suam ad Judm

edit

edit decidendo Necessariam esse Inquirem ad Contenta Tuii et Proonum Ptis Acts per utramq Ptem in seguenq Judicii suii ex alternata in Pronsko celebrandi educendam censet Terno Conservato.

Inter GG Antonium Adamum Fratres inter se germanos Dominos Kruszewskie Acts et Citis atq Nlem Romanum Chudzynski ac L Franciscum Famulos Acts et Citis per Eund GAntonium Kruszewski suo et suprascrob Acts et Citis nne pltis, G Franciscum Osiecki Acts pltis, GG Joannem Thomam et Stanislaum Kruszewskie Citis per Eund G Vincentium et Petrum Filium Siekluckie Dominos atq Infidelem Lewek Szymkowicz Tabernd in Bonin Kerzybie citis Arendatorem Citis et Acts per Eund G Vincentium Siekluchi Parentem et Dominum suo et suprascrob Citis et Acts nne pltis, G Cunegundim de Lielechowskie GVincentii Siekluchi Conthem Citis per Eund Judm Adcitationes Ptium Revisicatione post Fata ob G Mathie Kruszewski unius Coactoris et Concitati in Causam Josephi intrantis ad parata antehora Decreta injunctas educendas Inquirem tum ad paratas Inquires eod in Judicio eductas sibi ab invicem ad presens Judm editas decidendo Controversiis Ptium Eadq exandibis teneri Pres utraq Inquires ad mutuos actoratus in ao 1777mo suo in Judicio eductas reponere vig in Instanti Judm censet Et quoniam reposuerunt Proinde satisfecisse Eadq Judm advenit et ad lectionem Eadq Condescendit Quibus lectis et per omnes Circumstantias trutinatis et quid quoad actoratum GG Antonii et Adami Kruszewskich tum Nlis Romani Chudzynski et L Francisci Famulor Eodq GG Kruszewskich ac G Francisci Osiecki cum GG Vincentium Parentem et Petrum Filium Siekluckie tum Infidelem Szymek Jakubowicz Tabernatorem GG Siekluckich Institutum Quoniam ex Eisq Inquirentibus Judicii sui competitus Nlem Romualdum Chudzynskiego Famulum GGor Kruszewskich per G Vincentium Siekluchi confessus tum et per Infidelem Lewek Szymkowicz Tabernatorem Eodq GGor Siekluckich L Franciscum G Mathie Kruszewski ibiq Famulum in Taberna sua consanguinolosse acceptione Pilei et Strophii pro minuta Quota

licet expost restitutis aggravasse combaculasse et morbum
Eiusq Causasse per GG vero Siekluckie GG Kruszewskim in Fru
mentis et Pratis variis temporibus damna intulisse, De
inde per G Antonium Kruszewski G Vincentio Siekluckii unutam
pro in gratitudinem praestiti laboris circa Extructionem Domus Eius
dem Gsi Kruszewski ad Evectionem Stercoris Equam propriam pro
una die concessisse et Eandem reversam post Expirium Quatu
or Dierum rescitur qua de Causa exhalatam extitisse et licet
Eiusq Damni Causam G Valentino Siekluckii imputasse
tamen de Plano Inquisitionibus non deduxisse, sub alterno vero tem
pore per G Antonium Kruszewski Bovem laboratilem Ciecha
noviae emptum G Vincentio Siekluckii disvendidisse expost ab
Eodem G Siekluckii restitutis Pecuniis Eundem Bovem rehabuisse
et non ex Causa maceraonis sed ex Cladepublica protunc super
Inventariis universaliter dominante exhalatum esse Gsi au
tem Francisci Osiecki Juvencum more villano in vice pastus
apud G Vincentium Siekluckii protunc extantem dependidisse
et Currum ad Evectionem avenae militibus ab Eodem G Osiecki ac
cepto in via reliquisse, et econverso quo vero ad actoratum
Eorum Gsorum Siekluckich ac Infidelis Lewek Szymkowicz cum Eorum GG
Kruszewskie promotum si quidem ex praemissis Inquisitionibus suo
in Judicio repositis probatur ob G Mathiam Kruszewski ac Fi
lios Eius continuo cum Eisq Gsis Siekluckie rixas excitas
se per G Antonium Kruszewski Gm Petrum Siekluckii cum Ba
culo pedester per Campos insecutum esse nonnisi in Equo
insidenti fuga salvasse Eundem G Siekluckii laesisse, diffamasse
per L vero Franciscum Infidelem Lewek Szymkowicz simi
liter concussisse Damna sibi reciproce tam in Frumentis et
Pratis intulisse, Pascua Equaliter ad villam spectantia
sibi denegasse et exinde mutuas violentias saepe saepius
peregisse Quo circa consideratis praemissis Deductionibus
quantum spectat Bonificaonem praetensam Equae per Gm
Kruszewski G Vincentio Siekluckii ad Evectionem Stercoris
concessae tum Bovis laboratilis disvenditi et expost
restitutis Pecuniis rehabiti siquidem Inquisitionibus
probatur Bovem ex Cladepublica iam autem Equam
non ex Causa laboris sed rescitur qua de Causa apud
G Kruszewski exhalatos esse Proinde Judm G Antonium

Kruszewski

Kruszewski a Gō Vincentio Sieklucki tam Bovis quam Equos Bo
nificāo nemp̄ apposse ptendere arbitratur Quoniam vero compen
tur Damna mutuo sibi illata esse Quod Victores suprascri
pte Ptes ad Cognitionem Recuperantie Evāg non reponunt
Provide Judō Damna Damnis compensanda esse valtet de=
clarat nonnisi pro invectione per Campos Gō Vincen=
tii Sieklucki et Eius diffamāone per Gantonium Krusze
wski peracta tum L Francisci Consanguinolāone per Infide=
lem Judeum utrōg Judō punibiles sententiat injungendo
quatenus Gantonius Kruszewski Durum Castri Ploceq supe
rem in et pro Pena d. Vāt Dñi Cantate āo futuro 1783 incidenq meat
Eiusq Sessionem per Spatium unius Septimane continuet et exple=
at nec non in Eggressu de Turri Penam Duplicem Quatuordecem
marcar Polō Gō Vincentio Sieklucki Jam autem Infidelis Lewek
Szymkowicz Tabernator Eiusq Gō Sieklucki pro Insurrectione
sui tanquam perfida gens super Catholicum L Franciscum
Eiusq Gō Kruszewski Famulum et non requisita ex Eoq quia
dominum Eius Justitia Gantonio Kruszewski et Eius Famulo Pe
nam Triplicem Quatuordecem marcar Polō etiam pro loco Penae
personalium Coram Offō et actis Comp̄parere sub Pena Bāonis
in Casu Contraventionis circa māonem faciendi tam quo ad Sessi
onem Unicam quam Solūonem marcar in libris Publicandis
sibi ab invicem exoluant et reliter Enumerent Judicio vero
suo Laiq marcar per medium utrōg Ptes sub securitate Rigo
se et regestro Penalium extendendo in instantia Exoluant
quo vero attineret Juvenem Gō Francisci Osiecki ppnium sub Vice
positum Gō Vincentii Osiecki Sieklucki dependitum et Curum
Pecus obductum Cavallibilitum in via relictum procul Inqui
sitionibus deducitur Judō a Restitūone Eiusq Curus Gō Sie=
klucki liberum fuit pronunciat nonnisi Valorem Juvenci
sui dependiti Gō Franciscus Osiecki Jam autem L Franciscus
et Infidelis Lewek Szymkowicz Tabernator suas Concussio=
nes et Vulnera Obductionibus specificata pro sequenq Ju
dicior suor Cadentia in Gronsko ex alternata celebranda com
probent, post quam subsequendam Judō decerniet in quod Juris
et Justitiae erit Jrō Conservato.

Inter Gō Adamum et Simonem Rakowski Acti per Eunq Gm
Adamum Rakowski Fratrem natu majorem suo et Fratris sui nōe

pltr ꝯ Gabrielem Franciscum et Albertum Fratres inter se germa
nos Rakowskie Citt et indicem per Eum ꝯ Gabrielem Rakowski
Fratrem natu maiorem suo Et Fratrum suor nñe pltr ꝯ Paulum Rako
wski Citt per ꝯ Gabrielem Rakowski teneri comparentem a ꝯ Paulo
Rakowski sufficientius inscribese Compatitionem et quoniam non
inscribit Quonde super Eod ꝯ Paulo Rakowski respectu Approbaõ=
nis Transactionum in rem et ꝑñam dñi ꝯ Joannis Rakowski
dñi Parentis per dñi ꝯ Christinam de Rakowskie ultimi Nupty
dñi ꝯ Josephi Grąbczewski intuitu hereditatis Sortium Bonor Bonor
Rakowo recognit tũmq subsecutas Cassationes subalternar
Transactionum per Citt dispares in rem dñi ꝯi Balthasari
Rakowski moderni Citt Compatitionem inscribentium summi
cum ꝯjudicio subsecutas decernendas ꝯ Quar ad mentem
legis succubitas permittitur Condemnaõ quas decernitur ad=
ditur et remittitur cum comparens vero Causa ꝯsens ad
Conscictionem dispares suspenditur Publicatum

Item ꝯ Jacobum Charzynski et Rosaliam Bronowska invicem Con
juges dñi per maritum suo et Cõtis sue nñe pltr ꝯ Constan
tinum Brudzinski et mariannam Bronowska primi olim
ꝯ Joannis Charzynski secundi ad ꝯsens voti invicem Conjges
Victricum et matrem tum Valerianum Valentinum Jose=
phum Evam et Constantiam minores nes filios Privignos et
Charzynskie Citt et indicentes per Eum ꝯ Constantinum Brud=
zyński Victricem et maritum Cõtis suo ac Privignos
et Privignas nñe pltr Judm decidendo Citaõnem ꝑis dñi pro
Exdivisione Sortis hereditis jure naturæ post Parentes suos
se respiciens ꝑti Citt edictam Controversiis Ptium Eadꝫ Evan
dis. Quoniam Causa ꝯsens sine Condne decidi nequit Pro=
inde necessariam esse Condnem ad fundum Bond Zaborowo
Judicii sui aut ꝯ Casimiri Trium Plucens captato tempore
facta tempestiva Avisaõne conducendor adiuerit Quod
Judm sive oꝑõ Camꝛle unius vel duor absentia non ob=
stante mutuo Ptium Sumptu condescensurum Comporta
tionem Documentor Substantialis dñi ꝯi Pauli Cha=
rzynski et mariannæ Gołębiewska Cõgum Parentum dese=
licta enucleantium quia Comprobatione juratorea per
quem interest demandabit quibus comportatis onera li
quidabit liquidatis Eius Substantiam tam mobilem quam

immobilem

immobilem Fatis Parentum derelictam inter Fratres sive Suc
cessores ac Eisq Procedentes jure naturæ exdividet Onera
Parentalia si apparebunt, ad Sortes exdivisas applicabit,
Calculum si debebitur excipiet Jurta ubi opus fuerit et
a quo competierit Pstanda ~~demandabit~~ sententiabit, dubia
quævis ac Judictiones resolvet de Prætensionibus Fundi in-
quiret, Inquiones si necesse erit expediet Ptesq in omnibus
et singulis Ptensionibus nihil intactt et irresolutt relin=
quendo pro Exigentia legis Justitiæ Trnor ac Documentor
finaliter decidet disjudicabit et moderabitur Cuius De
cisioni Partes parere et acquiescere judicatumq pati
sub Pœna Bãonis illo in Trno Condnis super Pte contra=
veniente ~~pub circa mãonem faciend~~ Publicanda debe=
bunt luita Pœna Septem marcar Polt pti per Ptem com=
pensanda Judicio suo totiæ ab utraq Pte solvenda Pro quo
Condnis Trno Ptes quos voluerint et negotium poposcerit
adcitent adcitandi sub rigore quo supra comparere tene
buntur Decreti præsentis vigore.

Inter GG Alexandrum Korzybski Parentem et Petronellam de
Korzybskie Filiam dtt G Stanislai Chodubski crudeliter In=
terempti Relictam Contem Viduam ac Succores eiusq dtt
G Chodubski actt per Eosq GG Korzybski et Chodubska suis
et Eorq Succor nnes pltr, m Michaelem Bonkowski vexil
liferum Raciązienę Citt per G Hiacinthum Przedpełski Judm
Controversiis Ptium inductis exauditis Quoniam Pars actt
pro Statuitione Honesti Lucæ Silvani de Crimine homi=
cidii inculpati mcum Bonkowski Citt per Trnum su
cum ad Judm præsens convenit et instantaneam Statui=
tionem Eiusq H Lucæ quasi Aresto innodati concludit
Jam vero idem m Bonkowski mãonibus suis binis, pri=
ma quidq Coram actis Crenę Plocenę in mtawa Fra 3tia ante
Fm S Thomæ apli proxima videlicet die 18 menę 10bris ão
elapso 1781 altera Coram actis Judicii sui in Płonsko
Fra 4 pt Festa Sollennia Sacri Pentecosten pxima scilicet
die 22da menę Maji ão Currenę utrasq per G Ignatium Li

sowski

sowski mne et ex directo Commisso eiusq m Bonkow
ski factis huncce H Lucam circa arestum ex Instantia
Ptis actt subsecutum non reperiisse contestatur nec eti=
am ad psens in Bonis suis extare infert Proinde in
Ordine Probaonis inexistentiae Eiusq inculpati ne=
cessariam esse Inquonem per utramq Ptem in sequen
Judiciis suis ex alternata in Pronsko celebrandis Edu
cendam censet Trno Conservato.

Inter G Mariannam Głodowska Virginem innuptam actt et Citt in assa
G Alberti Karwowski pltr, G G Adamum Sikorski et Mariannam
Cywińska invicem Conges Citt et actt per maritum suo et Contis suae
mne pltr, G Petrum Głodowski Citt per G Albertum Karwowski Judici=
um insistendo anteriori Decro Judicii sui iniunctae Reposi=
tionis Inquonum inter modernas Ptes plato Reponant Ptes
Inquones suas in anteriori Cadentia Judiciorum suorum eductas
idq in Instanti " Inquonium Ptes utraq Easq Inquisitiones praeeductas " reposuerunt. Proinde ad lectionem Earum Inqui
sitionum Judm condescendit. Quibus lectis et per singu
la puncta trutinatis. Quandoquidem ex Eisq Inquonibus
deducitur tempore aestatis deficientibus infusionis
aquis ardore solis exsicatis tam Gm Głodowska suam
Vaccam quam Gm Sikorska Contem suam Pecudes ad
Puteum in hortophorio Gsor Sikorskich pprio extans
pro reficienda sibi aqua depulisse, et utrasq Gsas
Głodowska et Sikorska proprias suas Pecudes aqua
reficere conatas fuisse, idq temporis per Eandem G Głodow
ska conq G Sikorska ira et odio exarsisse et Eandem
G Sikorska ~~percussisse, iam vero per~~ malevole ver=
bis Bonam famam denigranq acerbe affecisse, ex
tractoq ex Sepimento baculo Eandem G Sikorska percussis
se Jam vero per hancce G Sikorska eidem Gsae Głodowska
pmissum Baculum eripuisse et Eodem baculo pfatam Gsam
Głodowska gravius converberasse obsanguinolasse
et Concussiones inflixisse iam quoq per pdictt Gm
Głodowska vindictam ex Eadem G Sikorska quaerendo
G Petrum Głodowski Fratrem suum convocasse sed
tamen Eundem G Petrum Głodowski ad hasce Contenti
ones nihil quidpiam immiscuisse ex reque per G Pe=
trum Głodowski eidem G Głodowska Sorori suae non praesti
ti adjutorii Eandem G Głodowska magis pdictam G Sikor
ska

ska perseguendo illeniue conuerberare ~~in[illegible]~~ ~~ebrowska~~ intendisse et indusium Eiusdem Gsie Sikurska dislacerasse Proinde pro primis inconuenientiis ultrajj tam Gm Sikurska Contem quam Gsa Gdodowska non posse Pena euadere Judm declarat decernendo quatenus tam Gsa Sikerska quam et Gsa Gdodowska Tuni in Castri Plocens Superiorem in et pro Feria Secunda post Fm Scte Catharine Virginis et martyris Aõ psens ingrediantur Ejusdj Sessionem et quia Gsa Gdodowska uti exortar supra ad Contentionum primum Principium mouens per Spatium duar Septimanar jam vero Gsa Sikurska per Spatium unius Septimana continuent et expleant nec non in Egressu de Tuni et quia Gsa Gdodowska Gsis Sikurskim ad manus manti penam Tripli cem iam vero Gsi Sikurskj Gsie Gdodowska circa Egressum Eius de Tuni Penam Duplicem Quatuordecem marcar Pols Coram: Osse et actis Cens Plocens sub Pena Bonis in Casu Contravencionis circa mandatum in illis faciend Publicanda Judicio suo quelj Pars per medium Fiscj marcar in fustali sub Solito rigore ex Regesto Penalium extendendo solvant et enumerent iam vero Gm Petrum Gdowskj Inquisitionibus in quopiam non sedargutum liberum pronunciat Quo vero spectat Concessionem Gsie Gdowska in Obductione Coram actis Cens Plocens Fria post Festum Scti Michaelis archangeli prima silicet die 4ta mensis octobris Aõ 1779 facta specificatam comprobet Fiscj Gsa Gdowska Causae suae Concessionem in sequens Judicijs suis ex alternata in Pdonsko celebrandis Terno conservato.

Inter Gm Michaelem Guthowskj actr per Gm Valentinum Strzeszewskj Et quoniam Gm Petrus Chaczynskj Cits psens in Fno disparet et se condemnare permittit. Proinde super Eod Cito et disparente Pene non Solutionis Summa Ducentor Tynes cum Provisione proveniendi decernendo Gm Penalitatis respectu Contravencionis ex scripto per nobiles Condemnato quod decernitur ad literam et Publicatur

Inter Illum Admos Rndm Franciscum Bagienskj Prepositum antecatum Gradzanoviens, modernum vero Sarnoviens actr per Gm Matheum Krzywkowskj Inscriptum Plonten, Illum

m. Franciscum Junosza in Podoskie Podoski Castellanum Ducatus Masoviae Ordinum Aquilae albae et S. Stanislai Equitem Citt per G. Bonaventuram Ciołkowski, Gm Paulum Wołowski Citt per G. Josephum Kosowski ad Repositionem Comparentis ab Illri m. Podoski Castellano Masoviae Dilationem Suspensae ex quo Senator Comitia Gnalia Varsaviae nunc Celebrata attentat eidem Illri Mco Podoski pro Sequenti Judicior suor Cadentia in Płonsko ex alternata Celebrane ~~Cadentia~~ dat et concedit quam ab Illri m. Mareschalco Rni attestato ad Pscrum legis Eae in Cadentia pbare tenebitur Trno Conservato.

Inter G. Albertum Goscicki actt pltr. licet quae m. Ignatius Sempławski Venatoriae Dobrinene Citt psene in Trno disparet Quoniam Summario Processu Juris nempe Condemnaonibus trinis et quidem prima in Płonsko Fra 2da pt Dm Septuagesimae proxima scilicet die 1ma mene Februarii altera itie Fra 8tia ipso die Fti Commemoraonis Fidelium Defunctor scilicet die 2da mene 9bris utrisq Ao Dni 1779 Tertia quoq itie Fra 4ta pt Fm Sanctmae et Individuae Trinitatis pxa scilicet die 24ta mene Maji Ao Dni 1780me his omnibus Condemnaonibus in Judiciis Trnibus Plocene ex Instantia G. Alberti Goscicki super m. Ignatio Sempławski Venatoriae Dobrinene raone Solutionis Summae Decem Aureor Hunge una cum Provisione ab Eae pveniene obtentis et publicatis plenarie convictus esse deducitur, Quo circa Judm non attenta Contumacia Eiusq m. Sempławski Citt Pti actt negotium introducere mandat in Introductione negotii Controversiis Ptis actt exauditis decidendo Adcitaonem Ptis actt cum Ptem Citt pro Solutione Summae Decem Aureor Hunge cum Provisione decernendae Poenalitatis in Sublaonem Processus suum ad Judicium edit insistendo scripto certo manuali in Orzeski die 20 Augusti 1776to Ao per m. Ignatium Sempławski contumacialiter nunc sese sistene in rem G. Alberti Goscicki moderni actt datt manuq Eius ppria subscripto decernit quatenus Jae m. Ignatius Sempławski Citt praemissam Summam Decem Aureor Hunge una cum pvisione

Provisione ab Ead adata scripti presentem met pro Crastino Ki Sanctor Trium Regum Ao futuro 1783 mediene Coram offo et actis Cree Plocene sub Pena Banis in casu Contravencionis circa manum in ibid faciend Publicanda Pti acts solvat et naliter enumeret huita Pena per Citt Trium marcar Pols Pti acts in Trno et sub rigore supra dicto suo totid in instanti praxi juris Solvenda nihilominus in sublacionem supra scr Trinar Condemnacionem solvat idem m Szmydowski Citt Penam Secuplicem Quatuordecem marcar Pols Pti acts in Trno et sub rigore quo supra Judicio suo per medium in instanti sub solito Rigore ex Regestro Penalium extendendo Decr Pene Vigore.

N.3. Inter Mm Ignatium Luberadzki et Victoriam Skrzyszczewska invicem Conjges acts per Gm Chrysostomum Zielinski, GG Josephum et Mathiam Burgrabium Cree Plocene Starczewskie Citt per Eund Gm Mathiam Starczewski suo et Eius GG Josephi Starczewskii nne pltr Judm Controversiis Pcium inductis exauditis Queniam Mm Luberadzcy acts respectu Pretensionum ex tenutaña Possessione Bonor Wierzbica promanantium in suo in judicio agunt ad actoratum vers GGor Starczewskich in offo Cree Plocene decra bina in junctor ad Bona Wierzbica Condnum plata non tamen effectuata suo in judicio reponuntur Quoad Judm a Dissjudicacione Eiusd actoratus Mm Luberadzkich donec non subsequetur Resolutio actoratus GGor Starczewskich tantisper suspendilo.

Actum in Raciąż in Terminis Communibus Terrestribus Plocensibus districtuum Raciąziensis simul et Plonscensis una cum Continuatione anteriori Caudad Sabbo ante Dm SS Simonis et Judae Aplor px scilicet die 26ta mensis Obris Ao Dni 1782 vigore legis protracti.

Inter M Joannem Pilichowski Tribunum Terrae Visprodiens Gor Gumowo et Fundi dicti Dzierżązna ad Bona Gumowo pertinens horedem et Possessorem acts per G Carolum Turowski in certum Plenipotentem GG Gabrielem Adamum Adalbertum Franciscum et Simonem Rakowskie Citt et indicem per GG Gabrielem et Adamum Rakowskie suis et Fratrum suor nibus pltr GG Christophor Grąbczewski Stanisla

cum

um et Franciscum Dzierzanowskie Citt et indicenę pltr
G Mathaeum Zabowski Citt et indicenę pltr GG Mathiam
Chrisostomum Franciscum et Felicianum Krasniewskie
Citt per G Gabrielem Rakowski [illegible]
[illegible] G Joannem Goscicki Citt pltr teneri Comparentem GG
Krasniewskich sufficientius inscribere Comparitio=
nem et quoniam non inscribit. Proinde super Eisę
GG Mathia Chrisostomo Francisco et Feliciano Krasniew
skie Citt disparenę rāone Valli Granicialis Fundum
dictt Dzierzązna ad Bona Gumowo pertinenę a Bonis
Rakowo dislimitantis coaratione agror in Eoę fundo
sitt appropriationis Dislimitāonesq Eiusę Fundi a Bonis
Rakowo aliarq Circumstantiar Trno comprehensar per=
mittitur Condemnāo quę decernitur additur et remittitur
cum Comparenę vero Causa psens ad Convictionem Disparenti
um suspenditur T.C. Publicatt

Inter G Gasparum Grąbczewski actt pltr GG Andream Murawski et The
ressiam Cywinska invicem Conges Citt per Maritum suo et Contis
suę nnc pltr Et quoniam Gsi Antonius Cunegundis Gadami
Machczynski, Marianna Gsi Pauli Strzegowski Contes Cywinsky
ac Jiq Mariti Citt psenę in Trno disparent et se condemnare
permittunt Proinde super Eisę Citt disparenę rāone non
Solutionis Portionis ex Summa Ducentor Quinquaginta Tynę
actt concernenę jure successivo pt ott G Theressiam de
Grąbczewskie Cywinska in se actt cadentis cum Provisio
ne pvenienę permittitur Condemnāo quę decernitur addi
tur et remittitur cum Comparenę Causa psens suspenditur T.C. Publicatt

Inter G Mariannam Wierzbicka Virginem adultam actt pltr GG
Franciscum Goszczynski et Evam de Zdziarskie primi ott G Ma=
thiae Wierzbicki secundi ad psens voti invicem Conges Victricum
et Matrem Joannem Vittum Pium et Antonium Privignos et
Filios Wierzbickie Citt et indicenę per Eosę GG Goszczynskie
et Joannem Wierzbicki suis et suprascror Citt et Judicenę
nnibus pltr GG Josephum Brudzienski et Hedvigim de Wierzbi
ckie invicem Conges Citt per Eosę Judm decidendo Cionem Ptis

actt

actt Pti Citt ad psens Judm editam Controversiis Eadem Ptium
exauditis Quoniam G Marianna Wierzbicka Virgo adulta mo=
derna actrix Dispositionem Manualem die 13 mensis Februa
rii Aõ 1751 in Bonis Goszczyno Karpęcino per ott G Joannem Wierz
bicki Parentem conscrum manutenta Disponentis et amicor pro
priis subscram, qua Dispositione Parentali pro Exdotaõne Ei=
dem G Mariannae Wierzbicka Filiae Summa Quadringentor
Tynę assignatur suo in Judicio reponit, pro Cuius Solutione fa
cta maõne Coram actis Crenę Plocenę Fra 6ta pt Dm Rogaõnum
scilicet die 25ta menę Maji Aõ pxime elapso 1781 conę GG
Evam Zdziarska primi ott G Mathiae Wierzbicki secundi
ad psens voli G Francisci Goszczynski Contem matrem
atq Joannem, Vittum, et Antonium Wierzbickie ott G Ma
thiae Wierzbicki Filios et alios suos Fratrinos de non exol=
venda pmissa Summa Ptem Citt convenit et sibi adjudi
candam exposcit. Proinde Judm insistendo suprascrae Dispo
sitioni Parentali decernit Quatenus suprascri GG Goszczyn
scy Conges mater et Victricus, Joannes Vittus Antonius Pius
Wierzbiccy Filii et Privigni Sortium in Bonis Goszczyno Kar
pęcino ex Capitibus ott GG Joannis avi et Mathiae Parentis
Haeredes et Possessores ad psens Citt unus ad alium sese non
referendo Summam ptactam Quadringentor Tynę Poll quemli
bet Tynę Triginta Octo Grossis numerando unacum Provisione
per Quinque a Centum computanda pro Duobus Annis ad
Trnum pfigendae Solutionis attenta maõne supra de actu
exarata modo primum facta pvenienti in et pro Vigilia Fti
nattis S Joannis Baptae in Aõ futuro 1783 incidenti Coram
Offo et actis Crenę Plocenę sub Poena Baõnis in Casu Contraven=
tionis circa maõnem facienę Publicanda ad manus et Qui
ctaõnem actricis tanquam adultae solvant et realiter Enu
merent Luita Poena Septem Marcar Poll Pti in Trno Solu
tioni pfixo et sub rigore Eodem Judicio suo per Medium
in Instanti praxi Juris per Citt Solvenda
Inter G Andream Babecki actt pltr G Franciscum Rachocki Citt pltr Ju
dicium Adcitaõnem Ptis actt conę Ptem Citt suum ad Judm editt
decidendo Controversiis Ptium inductis exauditis Quoniam G
Franciscus Rachocki loco Satisfactionis Decretto anteriori Judicii

sui injuncte Communicãonis Documentũ hac in Causa prolato Summam Quadraginta quinque Tyne pro Cãne Solutione convenitur pro reali debito agnovit Proinde judm invistendo tum Scripto mannali die 28 Junii Aõ 1765 per Eund. Gm Franciscum Rachocki Citt in Prnam dt Gm Nicolai Guthowski Super premissam Summam Quadraginta quinque Tyne dato quam Cessioni Coram actis [illegible] sui lic in Racia in Positione actor Trium Lbrum Fra Gm Matthis Christi Domini prãa videlicet die 27 Mens 10bris anno 1779 per Gm Joannem Guthowski filium Gm Nicolai Guthowski Nepotem et Successorem naturalem in Prnam Gm Andreæ Babecki moderni acto super premissam Summam Quadraginta quinque Tyne recognitã decernit quatenus idem Gs Franciscus Rachocki Citt ptactam Summam Quadraginta quinque Tyne in et pro Vigilia Festi Natalis S Joannis Bpte Aõ futuro 1783 meidem Coram offo et actis Trium Lbrum sub Pena Baõnis in Casu Contraventionis circa mãorem in ibid faciend Publicanda solvat et realiter enumeret Lecta Pena Trium marcarum dcti Gri acti circa Solutionem Supraversa Summa subdicarum Dcti Gri acti circa Solutionem Supraversa Summa subdicto Rigore quo supra Judicio suo tolidem in Instanti sub solito Rigore ex regestro Denalium extendendo solvenda nihilominus in Sublationem Condemnãonis in Judicio suo in Prouncio Fã 3 post Festum Purificãonis Gloriosissimæ Virginis Mariæ proxima videlicet die 6ta Mensis Februarii Anno elapso 1781 super Citt hac in Causa obtenta solvat idem Citt Pnam Simplicem Quatuordecem marcar dcti Gri Babecki actori in Trno et sub rigore quo supra vero Judicio suo per medium Earũ marcar in Instanti sub solito rigore ex Regestro Denalium extendendo decem Gradibus Vigore

NB. Inter M M Josephum Orlinski Prefectum Exercitus Regni et Annam Draminska invicem Conjges acti per Gm Valentinum Jozefowicz Et quoniam Gs Agnes Szczelowska prius dum Gm Rochi Draminski secundi exposit voti dt Gm Mathiæ Kozlowski Relicta Consors Vidua Citata Lovens in Trno disparet et se condemnase permittit Proinde super Eadem Citt disparente rãone Restitutionis Inventarii seu Bonorum ac Supellectilis Domesticæ seu Bonificãonis per Litis Decursum Condicti in Fundo

Bonat

Bonor Kruszenica lato sibi actoribus extradi demanda
tar tam decernendæ Pœnalitatis respectu Contraventio
nis Eidem Decro Solutionisq marcar plibato Decro
Condli adjudicatar ac aliar Circumstantiar permittitur
Condemnao quæ decernitur additur et remittitur Publicatt

Inter G Martinum Karwowski actt per G Valentinum Strze
szewski in serum Plentem, G Andream Karwowski Citt
pltr Tandem ad affectaonem Ptium ambar reicitur Causa
psens ad sequenc Judicior suor ex alternata in Płonsko
celebranc Trno Conservato.

Inter G Paulum Słupecki actt pltr G Theodor Brudzinski Citt et actt
pltr, Citaonem Ptis actt conc Ptem Citt suum ad Judm edictt
decidendo Quoniam Ptes pro Quota Quindecem Flor Polt
judlter secum composuerunt Proinde approbata Eaq Compo
sitione Ptium statuit Judm Quatenus Jsc G Brudzinski Citt
ptactam Quotam Quindecem Flor Polt duranc Judicii
suis G Słupecki actt sub Pœna Baonis in Determinio
Judicior suor ex Regestro Pœnalium Publicanda solvat
et realiter enumeret et quoniam Idem G Brudzin=
ski Gso Słupecki hancce Quotam in instanti exolvit
Proinde de exoluta ptacta Quota psenc quietatur Decro
iam quoque arestum ex Pte Eiusq G Pauli Słupecki apud
Eunc G Brudzinski super Infidelibus Jakobowa Arenda
trice et Filia Eius interpositum et Coram Actis Judicii
sui hic in Raciąż Fra 2 pt Dm Sexagesimæ prima
scilicet die 5 mensis Februarii Ao Currenc per MR
G P Mathæum Kaliszczak de Goszczyno gerne Au=
thaum et juratt recognitt nec non maones quasvis
per G Słupecki conc pfatt G Brudzinski factt Cassat
et annihilat salvam Vindicaonem restantis Summæ
per Infidelem Jakob arendatorem G Słupecki debitæ
eidem G Słupecki reservando Decri psenc Vigore

Inter GG Paulum Słupecki et Mariannam Cywinska invi
cem Conges tum Antonium Szosthowski et Margaretham

Cywinska itiq Conges actt per Eosq GG Stupecki et Szostko
ski Maritos suis et Contum suar nnibus pltr GG Casi=
mirum et Valentinum Cywinskie Citt et indicenq pltr
Judm decidendo Citaonem Ptis actt Isti Citt editam
Controversiis Ptium exauditis Quoniam Causa psens
Comportaonis Regror Rer mblium Successionalium et
ex Eoq liquidationis inter directos Succores Exdivisionis
suo in Judicio vertitur Quae sine Condne decidi nequit Pro
inde necessariam esse Condnem in Fundum Bonor Cy
winy Woyskie Judicii sui aut GG Carmior Trium Plo
cenq captato tempore facta tempestiva avisaone Con
ducendor adinvenit Quod Judm sive Offm Camle unius
vel duor absentia non obstante mutuo Ptium Sumptu
condescensurum Comportaonem Regestror Rer mobilium
tum et Summar paratar sterilibus fatis ott G Mathiae
Cywinski derelictt enucleanq pria Comprobaone Ju=
ratorea demandabit, quibus comportatis Ptes pro Exi=
gentia totius negotii assopiet Dubia quaevis resol=
vet nihil intactum et irresolutt relinquendo pro Exi
gentia legis Justitiae ac Trnor finaliter decidet disjudica
bit et moderabitur Cuius Decisioni Partes parere et
acquiescere judicattq Pati sub Poena Baonis illo in
Trno Condnis super Pte contraveniente Publicanda De
bebunt luita Poena Septem Marcar Pott Pti per Ptem
compensanda Judicio totiq ab utraq Pte solvenda. Pro
quo Condnis Trno Ptes quos voluerint et negotium po
poscerit adcitent adcitandi sub rigore quo supra
comparere tenebuntur Decri psenq Vigore.

Inter GG Joannem Grabia Parentem Agnethem ott G Joan
nis Małowieski relictam Contem viduam Evam G Anto
nii Rzeszotarski Contem Filias Grabianki actt per Eunq
G Joannem Grabia Parentem suo et Filiar suar nne pltr
M Martinum Zorawski Dapifer Plocenq Citt pltr Judm
Adcitaonem Ptis actt conq ptem Citt suum ad Judm
editt decidendo ad Satisfactionem anteriori Decro Judicii
sui in Puncto Communicaonis Documentor Ptes Com
parentes stringit idq in Instanti et quoniam Documenta

Documenta Eae Ptes per Summaria sibi ab invicem communicarunt, hecceq Documenta cum Summariis manualia quoq, cum Copiis per Judm suum confrontata extiterunt. Proinde comprobent Ptes put omnia et singula Documenta ad Causam Psenę spectanę Comportarunt et sibi ab invicem communicarunt nihilq in Pjudicium Pars Pti celavit et additur mlis Judicialis ad pnuncianę Justi Rotham Pstiterunt tam G Grabia actor sua et Filiar suar nne, quam M Zorawski Citt Quibus Juramentis attentis satisfactione Decro Judicii sui adinventa Causam Psenę insequenę Judiciis suis ex alternata in Plonsko celebranę decidenę declarat Termino Conservato.

Actum in Raciąż in Terminis Communibus Terrestribus Plocensibus Districtuum Raciąziensis et Plonscensis Feria secunda Ipso die Festi Sanctorum Simonis et Judę apostolorum scilicet die vigesima octava mensis Octobris Anno Domini Millesimo Septingentesimo Octuagesimo Secundo vigore legis protractis.

Inter M Michaelem Casimirum bini nnis Rokitnicki Succamerarium Sae Rae Mattis actt pltr Tandem quoniam M Albertus Pininski Dapifer Cremenecenę et Vice Capitaneus Crenę Luceorienę Citt Psenę in Trno disparet et se condemnare permittit. Proinde super Eoę Citt disparenę permittitur Condemnao idq in Trno ex adcitaone loco peragendę Executionis ad Judm Psens edita devenienti approbato Anteriori Processu lucrum ulterioris fortis finalis faciendę Executionis in negotio vero Principali lucrum Cassationis Resignationis super hereditatem Bonor Stawiszcze Stawiska, Rejowka, Rakowicz, Rudnia, Wysokie, Kiełbiowicz in Pltu Kijoviae Consistentium actoris hereditt in actis Tribliis Rni Lublinenę Ao 1754 per M Stanislaum Przeciszewski Vexillifer Plocenę actt avunculum in rem Citt recognitę scripto rescissivo per Eunę Citt in rem ott M Przeciszewski dato pro Cassabili declaratę faciendęq retrodonationis ad Mentem Passerti sin

pti in Crnam acts ubi Succonis naturalis olim Mzrecizraw
slii Substantiej in Olsu leijscie consistentis a suis Suc
cessoribus Juris quantois injungendoj Descuppaonis Edq
Bond virtute tam juris successivi quam Transactionum
actorem concernen una cum dando de perceptis Proventi-
bus Calculo decernendoj Denalitatis tam ráone Contra
ventionis Scripto recaipisso quam in Sublaonem Proces
sus nec non lucrum adjudicaonis a Ctenza quadam
hereditate Cmipos Bond Stawiszcze cum attinentiis per
Citrum illegaliter possessa lesaonisj Summ si quid Eunq
Citr legaliter ex tisq Bonis concernerint ac ex Documentis
apparuerint idj sub Pena Báonis quæ decernitur additur
et remittitur

Publicatt

N.S. Inter M albertum Piniuslii Dapiser Cremenecen et Vice Capi-
taneum Czcng Luceoriens tum Gjoannem Turowslii Camum Trrem
Visprodien acts et Citr per Eunq Gjoannem Turowslii suo nom
Piniuslii nře ac in rerum Plentem pltr MM Franciscum Lugow
slij Sincernam Sieprcen et Mariannam de Piniuslie Conges Caren
tes Joannem Simonem in Exercitu Rni Vexillifer et Mariannam
Virginem in nuptam Filios et Filiam Lugowslie Citr et acts per
Eunq M Franciscam Lugowslii suo et suprascrd Contis Filior
et Filiar suar nře pltr, MM Adamum Laczyńslii Came-
ranium Granicialem Plocen et Justinam de Lugowslie Con-
juges Citror et acts per Eunq maritum suo et Contis suis no
mine pnlr ad objectam a latere Condemnaonem de actu
Eius in Plonsko in judicio Plen Die 2da mensis maij in
áb nunc current ex Pte M Michaelis Casimiri bini nris Ro-
lutriclj SR Matis Succameranij super M alberto Piniuslii
Dapifero Cremenecen et Vice Capitaneo Luceriens in lucro Cassati
onis Transactionum respectu hereditatis Bond Stawiszcze cum
attinentiis adjudicaonisj ab hereditate Eodq Bond ac in aliis cir-
cumstantiis latius Eodq Processu Exaratis post recessum a Com
parone obtentam et Publicatam Veneri Eunq M Piniuslii Da-
pifer Cremenecen docere de loco standi Tandem subiciens se Eoq
M Piniuslii moderamini judicii sui Jus statuit Quatenus Jej M
Piniuslii in Constitúonem loci standi Penam Quadruplicem
Quatuordecem marcar Colis Pti durante judicio
suo per medium in instanti sub Pena Báonis ex Regesto
Denalium extendenda solvat et realiter enumeret et
Eunq habere locum mandat standi judicium convet, Ptibus
vero in Negotio Principali expirii mandat, in Experimento

quoniam

gwoniam supraścire Pleb Complanacorem infrascriptam Ciuitatem
ner seguitur talis. Między WW Jchmć Panv Franciszkiem Lugow
skim, Czesnikiem Sieprskim Woiewodztwa Podlachiego i mianna
z Pininskich małżonkami Rodzicami jenem i Szymanem w Woysku Ko
ronnym Chorążemi i maryanna Pannąz Synami i Corkami przez Wiel
możnego Franciszka Lugowskiego Męża i Oyca, za których Powy
rzeczy i zapisanie się czyniącemi tudzież Adamem Łączynskim Komer
nikiem Grodzieńskim Woiewodztwa Podlachiego swoimi, WWJJ Justyny
z Lugowskich małżonki swoiey imieniem za którą podobnież powy
rzeczy i zapisanie się z iedney a WW Jchmć Panv Woyciechem Pininskim
Stolnikiem Krzemienieckim Podstarościm Grodzkim Luckim przez Wgo
Jana Turowskiego Komornika Ziemskiego Wyszogrodzkiego Xięgami
Grodzkiemi Luckiemi dnia 24to miesiąca Stycznia w Roku teraz bie
żącym umocowanego Plenipotenta tudzież tymże Wznym Janem
Turowskim Komornikiem Ziemskim Wyszogrodzkim Części podowy
wsi Karw zwaney Pininszczyzna od wyżey wspomnionego Wgo Woy
ciecha Pininskiego Stolnika Krzemienieckiego prawem wiecznego
Dziedzictwa Jurisdykcyą tym zdrugiey strony staie wieczna i ni
gdy nieporuszona Zgoda czyli Komplanacya w sposobie następu
iącym. Naprzod, Wźni Lugowscy i Łączynscy od manifestow swo
ich i Terminow do Ziemstwa Woiewodztwa Podlachiego o Uchy
lenie Tranzakcyi przez Wgo Pininskiego na rzecz Wgo Turows
kiego względem Przedaży Dobr podowy Karw w Grodzie Luckim w
Roku przeszłym 1781 zeznanych i w Grodzie Podlachim w Roku
niniejszym oblatowanych ex vi Juris retractus et Szopiągni
talis institutowanych zupełnie odstępuią i one z Kassuią wza
mnie Wźni Pininscy i Turowski od manifestow swoich i Termi
now do tegoż Sądu nietylko o Approbacyą Tranzakcyi rzeczonych
lecz o kalkulacyą z części Kosztow Sądowych od Wlznych Lu
gowskich a zaś z podowy Karw od tychże WW Lugowskich i Łą
czynskich pretendowaną odstępuią i one wiecznemi Czasy takżma
nifesta, Termina iako i wyżey wyrażone Pretensye kassuią, i Ulma
rzaią, Aże mocą rzeczonych Tranzakcyi Possessya podowy Karw zwa
ney Pininszczyzna od przeszłego Sgo Jana prawem dziedzictwa
należała się do Wgo Turowskiego, gdy atoli Wźny Turowski amore Pacis
tychże Possessyi i wszelkich Prowentow zney Wznym Łączynskim do
przyszłego Sgo Jana w Roku przyszłym 1783im przypadaiącego od
stąpił przeto wtey mierze przyrzeczenie swoie in toto zachowu
iąc ex ze tychże Possessyi iedynie sobie ostrzegaiąc odzienie Zadie
wow Jarych żadney ex quocunq fonte nierosci Pretensyi. Ponie
waż zaś znaczna Reparacya i de novo wystawienie Budyn
kow dworskich i wieyskich Sumptem znacznym Wgo Łączynskiego

Komornika granicznego Województwa Podlaskiego okazuie się przeto in Bonificatorem tak znalezionej Budowli naprzod Summy Tysiąc Czterysta Trzydzieści osm Tymfow groszy trzynaście i puł każdy Tymf rachuiąc po groszy trzydzieści osm Wzmu Piminskiemu z Dobr. Kopobud i Krayskowa czyli raczey z Summy maiętey przyznanej i pochodzącey przez Wzgo Łączyńskiego mocą Plenipotencyi na rzecz tegoż Wzgo Piminskiego od Wzgo Antoniego Kopobudzkiego za kwitem w Grodzie Podlaskim odebranej a potym przez Wzgo Piminskiego Wzmu Turowskiemu urzędownie transfundowanej tenże Wzny Turowski Wzmu Łączyńskiemu ze wszystkim prawem sobie służącym rzeczonej Summy Tysiąc Czterysta Trzydzieści osm Tymfow Groszy trzynaście i puł w raz z prowizyą Lustracyą i Grzywnami odstępuie, nadto Summę Czerwonych Złotych Dwieście w złocie obręczkowym lub w Monecie podług Kurencyi in Bonificatorem tey że Budowli wraz z Summami pierwszą Dwieście drugą Dziewięćdziesiąt Sześć Tymfow z prowizyami i Processem onemi Kosinskiemi przez Wzgo Łączyńskiego pacificati Wznemu Łączyńskiemu na Poniedziałek Kwietni w Roku przyszłym 1783cim przed Księgami Grodzkiemi Podlaskiemi do rąk i za kwitem tego Wzgo Łączyńskiego zapłacić obliguie się niemniey ludzi dwoie Kacpra Bienczaka Jarobka inStaryannę Dziewczynę Corkę Piotra Jasinskiego z Części Piminszczyzny poddanych Wzny Turowskiej Wzmu Łączyńskiemu prawem dziedzicznym odstępuie, i niniejszą Tranzakcyą darmo i zadożnych Koni pasc u Chłopów na wsi będących odstępuie a że z Kontraktu rezygnacyinego Wzny Turowskiemu Cztery Tysiące Tymfow dawney Kurencyi to iest Tysiąc Pięćset Tymfow podług Osnowy Tranzakcyi Wzney Łączyńskiej drugie Tysiąc Pięćset Tymfow similiter Wzney Maryanny Lugowskiej Czesnikowey Sieynskiey i Tysiąc Tymfow tameż Wzney Czesnikowey matce służące za deportandum złotowe Kary na siebie przeiął, przeto rzeczone Summy distinctim każdemu należące na Wigilią Sgo Jana w Roku przyszłym przed Księgami Grodzkiemi Podlaskiemi citra Provisionem quitato całe zapłacić obliguie się oraz Wzny Piminski Porcyi swey Summy z Dobr Kopobud i Krayskowa od niegdy Wzgo Wiktora Kopobudzkiego z dzierżawney Dotacyi wynikaiącey Dekretem Grodu Podlaskiego w tychże Dobrach Kopobudach prowadzonym przysądzoney Wzmu Lugowskiemu Czesnikowi Sieynskiemu odstępuie nadto Połowę Kary Wzny Łączyńskiej Wzmu Turowskiemue na Wigilią Sgo Jana w Roku przyszłym 1783 przypadaiącą w Dotacyi w tym Imieniu wiadomie się teraz znayduie obriawszy Sobie za rzeczone

przyzwoicie

przyzwoicie oddac i zniey ustąpić przyrzeka Kumacyi iednak
w niedziel dwie po Swiętym Janie sobie ostrzega cum Obtentu Sub
ditor Nalwniec Strony Komplanuiące się na Terminie odbierania
i liczenia Summ z wszelkich manifestow Terminow i Pretensyi zhąd=
liwich wynikaiących nawzaiem się poluiztowac obowiązuią, które
to i niniejszą komplanacyą umarzaią i nawzaiem z nich się kwi
tuią i żadney Pretensyi Woźni Lugowscy i Łączyńscy do pomie
nioney Podowy Kary niezostawuią, nadto tąż Komplanacyą i w
niey opisane Punkta pod Szkodami Grodzkiemi Ziemskiemi stwier=
mac przyrzekaią i onez Sądowi Ziemskiemu Płockiemu in Instan
tia ad approbandum oddać deklaruią O co Forum ubiquitarium
Woiewodztwa Płockiego naznaczaią i na to się zeznali swemi
w przytomności Przyiaciół podpisuią Działo się w Kaciążu pod
czas Sądow Ziemskich Dnia 27 Miesiąca Października Roku Pańskiego
1782go Franciszek Lugowski swym, żony i Dzieci imieniem
i na Paragraf manu ppria Czesnik Sieprski, Adam Łączyński
Komornik graniczny Woiewodztwa Płockiego swym i żony swey im=
mieniem i na Paragraf manu propria Jan Turowski Komornik Ziem
ski Wyszogrodzki swym i w Imiona Woyciecha Piniińskiego imieniem
i na paragraf manu propria Antoni Cyrsacki Przytomny Przyia=
ciel manu propria Jacenty Przezpędzki Burgrabia Grodzki Płocki
iako Przyiaciel manu ppria mtto se conservam res in Judicio
reponunt et Approbationem Eiusdem exposcunt Proinde Judicium
Illum affectationi annuendo premissam Complanationem in Omni
bus Punctis Clausulis et Ligamentis approbat confirmat et rati
ficat perpetuoq; duraturam esse vult et declarat Cuiquidem mo
dum Judm statuit, Quatenus Joannes Turowski Carnifex Pris
vilegio medietatis Bonor Karcy ex jure quaesito a m Alberto Pi
ninski Dapifero Czemenscen et vice Capneo Cren Lucerien virtute
Transactionum authas tunc subvectitat constitutus Heres Summae
infrascriptam Primam Ducentor Aureor Hung m Adamo Łączyn=
ski Carnifici Graniciali Plocen pro Reparatione Eiusdem medietatis
Bonor Karcy Pininscianae per ve possessae Complanatione Optata
per Junisquesitorem aquitam alteram Ducentor Tertiam Nonagin
ta Pyne cum Provisionibus et Processu Oneris Koninsciani ul=
ta Pyne Summam Mille Quadringentor Triginta octo Pyne grossor Trede=
cem et medii Pol Complanatione per Eundm Turowski cessam
et in manibus Optati m Łączyński haronę in et pro Rata Da
post Dm Kamin Palmad ad manus et Quietationem Eius jam autem
Hdis Justino de Lugowskie Opdicti m Łączyński Conti Summam Mille

Quingentos Tynfs Marianna Lugowska Sincernipse Sieprcens Vir-
gini in nuptas Similem Summam Mille Quingentos Tynfs tum et
Mariannae de Sininskie Lugowska matri Summam Mille Tynfs
Omnes Easdem Summas mulichres ex optis medietatis Bonor
Bonor Karwy acquisitor pululares quemlibet Tynfs Triginta octo
Groszis numerando Citra Provisionem in et pro Vigilia Fti Nativ
Sti Joannis Bptae in Ao futuro 1702 Stio incidens coram offo et
actis Cren Plocens sub Poena Baonis distinctim in Terminis So
lutioni opportunis in Casu Contraventionis circa maonem faci
endam publicanda opportuna in Bonis mundis et libenis Sum-
mas muliebrium providenda Securitate solvat etiealiter enu
meret Quita Poena Septem marcar Polon Fti in Trno Solutioni
opportuno et sub rigore Eodem Judicio suo totidem in instanti per
Stem Citm solvenda. Post quas exolutas Summas Gri Joanni
Dusowski ad nutum omissa Complanationis liber adictus ad Pos
sessionem medietatis Bonor Karwy acquisitae opportunitus maones
ac Processum ea in causa subsecuta Judm cassat et annihilat
Decreti presentis Vigore.

Actum in Raciąż in Terminis Communibus Terrestribus
Plocensibus Districtuum Raciąziensis simul et Plon-
scensis Feria tertia in Crastino Festi Sanctorum Si
monis et Judae apostolorum videlicet die Vigesima
nona mensis octobris Anno Domini Millesimo Se-
ptingentesimo octuagesimo Secundo Vigore legis
protractis.

Inter Gy Stanislaum Kraiewski actr pltr et Gy Stanislaum Andro-
am et Joannem Zabowskie Citos et indicem pltr Judm Citationem Pris
actr pro Solutione Summae Ducentor Triginta quinque Flor Polon
circa Exolutionem Summae Decto Condicti in Fundo Bonor Rybitwy
Kalwski inter Gy Niegerskie ab una et Eosdem Gros Zabowskie Ste
ab altera prolato et actis Cren Plocens oblatuato eisdem Gy Za-
bowskim adjudicatam Qsuperantes errore quodam Eisdem Gris
Zabowskim admeratae suum ad Judm actis decidendo Contro
versiis Ptium inductis exauditis Quoniam Eidem Gri Zabowscy
Citi et quidem Gy Stanislaus Quotam Quadraginta Florenos et
grossos Decem Jam vero Gandreas Quotam Quinquaginta octo
Flor et Grossos Decem Polos Deniq Gy Joannes similem Quotam
Quinquaginta octo Flor et Grossos Decem Polos ab Eodem Gy Stani

slao

slao Krajewski actis properanter percepisse agnoscunt et Solucionem Eadę Quotae offerunt Quo vero Krajewski in oblata Solucione Eadę summae persistit Quondo Judex statuit quatenus Jmć PP Zabowscy Citt et quia P Stanislaus Quotam Quadraginta Florenorum et grossos decem Solt denarios P Joannes similem Quotam Quinquaginta octo Florenorum et Grossos decem Solt in et pro Cno Pli Sandeca Aplo Ao currenę medioque oramo ssio et actis Crenę Floreną rabbena Baonis in Casu Contravencionis circa Manifestacionem faciendę distinctim Publicanda Quo Krajewski actis solvant et realiter enumerent Quita per Citt Dna Septembris cad Solt Pli actis in Trnis et sub rigore quo supra Judicio suo tobicę in instanti Praxi juris solvendę D Vigne.

N.S. Inter Ulem ac Spectabilem Simonem Cwierczaliewicz Proconsulem Civitatis Radiązieną actis et Citt pltr, Jm Simonem Myszynski Citt et actis pltr Judm adicionales Pnium et quię n ac Splis Cwierczaliewicz cum P Simonem Myszynski pro Solucione Summae Septuaginta Trium Florenorum et grossorum duodecim Solt pro variis liquoribus per ods P Petrum malewski ad actis ejotatis debita ex Summa Quatuordecem aureorum Hungarorum probatis Equis modo licitato acceptis Malewsciana apud P Myszynski Citt haerenti ejtensa ac decernendis Danis in Sillacionem Processus ac econverso eiusdę P Myszynski Citt simul et actis pro agnoscenda inexistentia Summae Malewscianae apud Eundę P Myszynski per rationem habitae Pretensionum suae ad Jmissam Quotam se se regulandę tum pro Cassanda Condemnacione ac si nullo in negotio obtenta sibi ab invicem edita decidendo Controversiis Eadę Pnium exauditis Judm Pter Jmissa Decretis binis tam Personalis in sua Comparitionis quam Concessae Dilacionis majoris satisfecisse advertendo in negotio Principali Pnibus experiri mandat in Experimento ulterioribus Pnium Controversiis inductis exauditis Quandoquidem reposita Macione cum Recessu a Substantia ods P Petri malewski sterilibus fatis Ejus delicta Fra 3 pt Dm Exaudi scilicet die 30 mensis Maji Ao 1775to Coram actis Judicii sui in Siepre per P P Adamum et Casimirum malewskie olim sterilitor decidentis Fratres germanos facta pbatur P Simonem Myszynski ad Jovem Cmam oblogienę Ejus Regestro sub die 20 mensis Julii Ao 1774 converso reo in Judicio reposito ab ods P Petro malewski sterilitor vita functo unum Jar Equod P Summa Quatuordecem aureorum Hungaricorum dato licitato accepisse in quam Summam modo debitores apud se superestantem posterius tempore Eidę P Petro malewski Equum unum in Quota Septem aureorum Hungaricorum extradidisse deinde unum Jar Solopetor in quota unius aureiHungarici tum et unum Jar Calceor varsavienę pro Quota Duodecem Florenorum Solt, Emptor concessa

Quinquaginta octo Florenorum et Grossos decem Solt Florenorum

demonstrasse non nisi detruncatis Eius Pretensionibus Eius Gradi-
mensis Myszyńskii Qdicto Regestro specialis Eundē ods Q Petro Male-
skii in onere Quote Quinque Auscd Stungę et Sex Flor Polt adjudi-
cum sua Pretensione Alis adstitis Simon Cwierczalicwicz modernus
actor recurrit debitum esse competenter, Prounde studendo Justitie
et Equitati attentis mãone Eius Cwierczalicwicz et Processu in
hoc Judi statuit quatenus Qdictus N ac Stis Simon Cwierc-
zalicwicz Qsentaneus actor realitatem debiti sui comprobet
dq in instanti, ea Rotha prout Summa Septuaginta Trium Flor
Grossi Duos Polone pro varijs epotatis liquoribus per ods Q Petrum
Maleuskii ab acto acceptis et non bonificatis ac Substantia
Eius olim Q Maleuskii actori ad persolvendę debetur et additus
Alis ad pronunciandam Justi Rotham compro bavit Qua Compro
bãone attenta Judi decernit quatenus Q Simon Myszynskii Citus
et suprascripta Majori Quota Quinque Auscd Stungę et sex Flor
Polt Maleuskiana, Summam Septuaginta Trium Flor Grossi
Duos Polt Justo evictam in et pro Tertia Pdã pt Fm Sanctæ Tri
um Regum in Aõ futuro 1783 incidenti Coram Offo et actis
Cretę Plocen sub Pena Bãonis in Casu Contraventionis circa
mãonem faciendę Publicanda Cti acto solvat Quita Pena Trium
Marcarum Polt Cti in Primo Solutioni Qpicto et sub rigore Eius Judi
cij sui totiēs in instanti Praxi Juris solvenda nihilominus in
Sublãonem Condemnãonem sui in judicio super Eius Jo Myszyń-
skii Citi obtenta Judex sententiat Quatenus Jsq Q Myszynskii
Penam Simplicem Quatuordecem Marcarum Polt pro Primo vero et sub
simili rigore Judicio in instanti per medium ibiq exolvat DPV.
Inter Q Q Jacobum Gizinskii et Rosaliam Kiesbowska invicem Corages acto
et Citi per mantum suo et Curtij sue mē pltr M Paulum Sulkowskii da
pifer Lucovien Citi et acto per Q Chrisostomum Zielinskii in scrum Plentem
Q Q Martinum Patrucum et Sigismundum ac Valentinum Filiastros
Minorennes Wilamowskie Citi et acto per Eundē Q Martinum Wila-
mowskii Patruum suu et Filiastros suos mē pltr Q Mathiam Lukomierskii Ci
tati et Judicem pltr Q Paulum Zoltowskii Vice Notarium et Chrisosto-
mum Zielinskii Vice Regentem Pres Plocen Citi pltr Judi Stãones Stum
suum ad Judi editi decidendo Controversiã Dium inductis exauditis
suspenso toto negotio necessariam esse Condemnem Q Camillum Trium
Plocen unius absentia non obstante ad Fundum Bonor Kwaciszewszyzny
Parchacze conducendos advenit Quod Offm Camille Tres Plocen capta
to tempore Quia de adventu sui tempestive faciendo a visatione

mutuo

mutuo Ptium Sumptu conducendum et Condescensurum Com=
portationem quorvis Documentor Causam Psenę evincenę per
Ptes Subsequenę demandabit, Quibus comportatis discussis
et resolutis Competentiam "actoratus" et dubia quevis Cognoscet, Sum=
mam Quadringentor Tynę in Sorte Bonor Kwasiemborzyno Parchacze
modo Obligatorio hærentem cui competierit cum Provisione si
debebitur adjudicabit, Calculum si provenerit excipiet, Repo=
sitionem Inquionum in Judicio suo hac in Causa eductar et
per Cancellariam Judicii sui ad Psens repositar et Ptibus ex=
traditar demandabit et si necessitas postulaverit novas In
quiones per Partes educendas sententiabit Pœnas super
quo interent extendet Causamq Psenę pro Exigentia legis Ju
stitiæ ac Trnor nihil intactt et irresolutt relinquendo finaliter
decidet disjudicabit et moderabitur quor vel Cuius officii Came=
rarialis Decisioni Ptes parere et judicatt pati debebunt ac tene=
buntur idq sub Pœna Baonis illo in Trno Condnis super Parte
contraveniente Publicanda Luita Pœna Septem marcar Polt Pti
per Ptem compensanda Judicio suo per medium Earę marcar
in instanti per utramq Ptem sub solito rigore ex Regestro Pœnali
um extendendo solvenda Pro quo Condnis Trno Ptes quos volue=
rint negotiumq Causæ Psenę poposcerint adcitent adcitandi sub si
mili rigore comparent et judicatum pati obstringuntur Ipsęq adcitandis
licitum erit reciprocos formandi actoratus D. P. Vigore.

Inter M. Dominicum Sempławski venatoriæ Dobrinenę actt pltr Et quoniam
M. Ignatius Sempławski venatoriæ Dobrinenę Citt Psenę in Trno disparet
et se Condemnare permittit Proinde super Eodę Citt disparente in
lucro Satisfactionis Transactionibus ex divisoriali Conservati
onis actoris circa hæreditatem Bonor Drozdowo Ecclesiastica cum
attinentiis ad mentem Clausulæ tam in Exdivisione Pfator Bonor
quam Contractu venditorio specificatæ demandandęq retro Resigna
tionis Eorę Bonor pro re actoris permittitur Condemnatio quæ decer=
nitur additur et remittitur

Publicatum

Inter G. Paulum Wołowski actt pltr. M. Antonium Niszczycki ve=
xillifer Siepscenę Citt per G. Bonaventuram Ciołkowski in verum
Plentem Judm Cionem Ptis actt conę Ptem Citt editt decidendo Contro
versiis Earę Ptium inductis exauditis. Quoniam G. Paulus Wołowski
modernus actor suo in Judicio Scripta Trina manualia primum
Die 13 mensis Septembris Aõ 1778 super Summam Ducentor Sexa
ginta Aureor Hungę Alterum Die 20 itię mensis Septembris Aõ

seqnens 1779 ultradq in Bonis Gradzanowo super Summam Ducentor Quadraginta Aurear Hungq Tertium die 9ta Mensis Eiusdq Septembris Anno 1780 super Summam Centum Aurear Hungq Omnia per Acta m Josephum Niwiczychi Dapiferum Zawskrzenq in Eorum sui data, tum et Provisiones ad Annum 1782 ab eiusdq Summis respective pacificatas esse demonstrantia reposuit, Virtute quar Scriptum post funera Fata Eiusdq Acta m Josephi Niwiczychi Dapiferi Zawskrzenq M Antonium Niwiczychi Vexilliferi Siepraenq ulti directum Successorem pro Solone Dictar Summar ad Forum Judm convenit Easq sibi adjudicanda exposuit, insuper et ad Comprobationem juratoream super reale quantum earq Summar scriptis Eius tinis specificatar se se trahit. Promde Eod. Paulo Wodowski Actore admissibili admouenta decernit, quatenus comprobet ea rotha prout Summa in unum juncta Sexcentor Aurear Hungq ex prædictis scriptis apparens dim m Josepho Niwiczychi Dapifero Zawskrzenq realiter est concredita justq a m Antonio Niwiczychi Vexilliferq Siepraenq post funera Fratris decessum ex Substantia Eius ad persolvendum sibi debetur comprobavit Qua Comprobatione Attenta inscribendo supra de Datis exaratis scriptis Judm sententiat Quatenus m Antonius Niwiczychi Vexilliferq Siepraenq Citus Summam Ctractam simul iunctam Sexcentor Aurear Hungq una cum Provisionalibus annuali ad Terminum Ptingendo Solutionis provenienti juxta Obligationem Quietationum de Provisionibus per quinque a Centum computanda in et pro Vigilia Ti Nativitatis Sancti Joannis Baptae in Aó futuro 1783 incidenti Coram Offo et actis Praenq Plocens sub Pena Banniti in Casu Contraventionis circa Majorem faciendam Publicanda Paulo Wodowski actis sive Eius Spli Plenti ad Quietationem authcam solvat et realiter enumeret Quita Pena Quatuordecem marcar Eodis Pti actis in Trno supra vero et subsi gnare Eod. Judicio suo per medium in instanti Solvenda D. Vigore.

Inter Illmum et Rndum Capitulum Cathq Plocens Bonor Mszczonowa Heredes Actr per G Chrysostomum Lietinski inscriptum Plentem Petrum Rewendum Josephum Lonczewski Canonicum Cathq Plocens Procuratorem actq G Joannem Ryszkiewski Tenutarium Eiusdq Bonor Possessores Actos per Eundem Ryszkiewski suo et Petrini Rndmi Lonczewski nunc pter G Hiacinthum Lonczewski Citos per G Valentinum Szczerzewski inscriptum Plentem G Joannem Skwarski Citos per G Sigismundum Skwarski Inscriptum Plentem Judm resolvendo Remissionem

ab Offo Crenz Plocens Judiciali suum ad Judm factam Relationes Authasinas ac Recita
tionem Ptis acti cui Item Citi pro Extraditione L Gregorii Pichut
de Bonis mdochowo Subditi cum Uxore et liberis nec non
Inventariis ac si de Eis Bonis mdochowo expilatis Cassa
tione Resignaonis per G Pomianowski in rem G Skwarski
super huncce Subditum regnitis ac pro decernendis super
Eisq GG Skwarski et Pomianowski Genio suum ad Judm
editi Controversiis Ptium inductis exauditis necessariam
esse Inquonem tam in Probaonem Subditatus Eiusq L Gregorii
Pichut cum Uxore quam objectam Expilaonem Eius in Sequens
Judicii Tuis ex alternata in Pdomicio celebrand per Utramq
Item educendam convet Termo Conservato.

Inter M Adamum Kamieńskii Tribunum Terre Rovanen acti per G Chri
stophoram Zielinski, mm Josephum Wagrodzki Judicem Crenz Sacro
cinen et Elisabethem de Morawiecka invicem Conges Citi per
G Bonaventuram Ciołkowski inscum Plentem Judm Citaonem
Ptis acti Ch Citi suum ad Judm editi decidendo. Quoniam Pars Citi
Summas pro quad Solvone per Item acti suum ad Judm conve
nitus Complanaone certa inter Eosq mm Wagrodzkie Citi ab una
et mm Antonium et Franciscam Wezyk Dapiferos Siepraen Pte
ab altera ~~instr~~ scripta et confecta per Eosq mm Wezyk in se ad pos
ficandum coassumptas esse pbat Proinde necessariam esse Adci
taonem Eorq mm Wezyków Dapiferi Siepraen per Utramq Item
pro Sequens Judicii suis et alternata in Pdomicio celebran
dis subsequendam Convet Termo Conservato.

Inter G Antonium Cyndacki acti et Citi pltr et GG Antonium Michaelem
ac Stanislaum Guthowskie Citos et acti per Eosq GG Antoni
um et Stanislaum Guthowskie suos et G Michaelis Guthowski
nibus pltr GG Thomam Leśniewski et Constantiam Druchow
ska Conges Citi per maritum suo et Contis suis nne pltr
G Joannem Guthowski Citi et acti per G Bonaventuram Ciołkow
ski inscum Plentem, GG Andream Babecki et mariannam
Guthowska invicem Conges Adciti per G Paulum Charzynski
Judm resolvendo Remissionem ab Offo Crenz Plocens Judi adpro
sens Judm factam tum Adcitaones Ptium ad Jdm Judm editi
decidendo Controversiis Ptium inductis exauditis suspenso
toto negotio necessariam esse Condnem in Fundum Bonor
Guthowo Wardatkis et Cyndacky Judicii sui aut GG Camiod
Tribum Plocens captato tempore ipsa tempestiva Advisatione

conducendor adinvenit Quod Judm sive Ofgn Camillo unius vel duor absentia non obstante mutuo Ptium Sumptu Condescensurum Comportationem Documentor quorvis ac Scriptor ad Causam Psene sese referene Pvia Pstanda Comprobaone a quo competient injunget, quibus comportatis Competentiam Actoratus et Actionis Ptium tum et Scripta ac Transactiones tum et dubia quaevis cognoscet, resolvet, cassabit vel approbabit de Ademptione fundor et agror tum Violentiis Damnis Injuriis inquiret investigabit Inquisitiones expediet Jurta attentabit Processum Pvia si opus fuerit injungenda Statuitione Mlis cognoscet, ~~Circumscrip~~ Circumscriptionem animadvertet Poenas super quo interent irrogabit Restitutionem fundor p re Cuius debebitur cum dando Calculo si necessitas postulaverit demandabit Satisfactionem Omnimodam cui et a quo competient Pstanae sententiabit Ptesq in Omnibus et Singulis Ptensionibus nihil intactis et irresolutis relinquendo pro Exigentia legis Justitiae Trnor ac Documentor finaliter decidet disjudicabit et moderabitur cuius Decisioni Ptes Parere et acquiescere judicatumq pati sub Poena Baonis illo in Trno Condnis super Pte contraveniente Publicanda debebunt Luita Poena Septem Marcar Poll Pti per Ptem compensanda Judicio suo totiae ab utraq Pte solvenda Pro quo Condescensionis Trno Ptes quos voluerint et negotium poposcerit adcitent adcitandi sub rigore quo supra comparere tenebuntur

Inter M Franciscum Lugowski Pincerniam Siepscone actis et Citis pltr G Thomam Nubicki Citis et actis pltr MM Paulum Lempicki Vices Regentem Trem et Crene Zacrominae et Mariannam de Molerskie invicem Conges Citis per Eundem G Thomam Nubicki, MM Theodorum Venatorem Zacrocimene et Ludovicum Pincerniae Gostinene Molerskie Citis per Eunde ad obiectas a latere Condemnaones binas Primam in Judicio Crene Plocene Tra 2da postridie Festi S Martini Pontificis Venerandi scilicet die 12 Mensis Novembris Ao elapso 178[illegible] super G Thoma Nubicki in Causa attentatar Violentiar alteram quoq in Judiciis Psene in Plonsko Tra

post Fm Sanctæ et Individuæ Trinitatis videlicet die 27 Mensis
Maji Ao Cursus super MM Theodoro Venatore Sacrocimensi
et Ludovico Pincernida Gostinensi Fratribus inter se germa=
nis Molerslie in Causa similiter attentatæ Violentiæ
Bonificationis quarvis Pretensionum Solutionisq; Taxæ Vulne=
utrarq; ex Pte m Antonii Kospobudzki obtentæ et Publicatæ
teneri Edse Gs Rubichi et MM Molerslie docere de loco standi
judm censet Et quoniam Obiciens ab Objectione MM Moler=
slium judicialiter recedit jam dicti Gs Rubichi Moderamini Ju
dicii sui se subicit Proinde judm decernit Quatenus Idem
Gs Rubichi Citti in Constitutionem loci standi solvat Penam Sim
plicem Quatuordecim Marcar Solis Gs Antonio Kospobudzki Obiciens
durantibus Judiciis suis sub Pena Bannis in determinio Ju
dicio ex Regesto Penalium Publicanda Judicio suo per Me=
um Edse marcar in instanti sub solito rigore ex Regestro Pe=
nalium extendendo et habere locum standi tam Gs Rubichi quam
MM Molerslie ad Presens judm declarat in Causis Pretensi=
bus experiri mandat In Experimento Controversiis Ptium indu=
ctis exauditis Citationes Ptium suum ad judm edicti decidon
do quoniam Anteriori Condescensio per Decretum judicii sui
ad Fundum Bonæ Kospobudy assignata ob Contumaciam MM
Molerslich, Lempichich et Gs Rubichi suum non est sortita
Effectum Proinde in Ordine Executionis Anteriorum Decreti
necessariam esse Condnem judicii sui aut Gs Camnis Trium Loco=
unius duove absentia non obstante ad Fundum Bonæ Kospobudy
conducendæ advenit, Quod judm aut Offm Camle Tres Loco=
captato tempore Quia de adventu sui tempestive faciendæ Avisa=
tione meteo Ptium Sumptu conducendum et Condescensuram
Regulam Anteriorum Decreti in toto exequetur Processum quem=
vis cognoscet revolvet et Causamq; Presens pro exigentia legis
Justitiæ ac Trium Ptium finaliter nihil intactis et inexclusis
relinquendo decidet disjudicabit ac moderabitur quod vel
Cuius judicii aut officii Camnis Decisioni Ptes perseret
judicatum pati debebunt ac tenebuntur idq; sub Pena Ban
tionis illo in Trino Condnis super Pte contravenientæ Publi=
canda, tuita Pena Septem Marcar Solis Pti per Ptem sibi ab in=
vicem compensanda Judicio suo totidem per utramq; Ptem præsi
juris solvenda Pro quo Condnis Trino Ptes quos volverint

Negotium Causæ prout proponunt adsistent advitandi sub simili rigore comparere et indicatum pati abstringuntur, Nihilominus ratione Contraventionis antehac decreto Judicii sui injuncta Condemnis Leon. G. Dubicki et mm Molerskie et Lempickie Donales declarat decernendo quatenus Jos. G. Dubicki et mm Molerscy et Lempiccy eluendo præfatam contraventionem solvant Pœnam Duplicem Quatuordecim marcar Pols mm Lugowski actis durante Judicii sui sub Pœna Bannis in Determinio 2ud Judicior ex Regestro Pœnalium Publicanda Judicio suo Pœnam Simplicem Quatuordecim marcar Pols in instanti sub Eod. rigore ex Regestro Pœnalium extendendo Decim Juvene Vigore.

X Inter G. Josephum Wysowski actis et Citt pltr. Et G. Paulum Zglinczyński Citt et actt pltr, LL Stanislaum Martinum Josephum Valentinum et Joannem Subator de Bonis Stankowo Citt per suum G. Josephum Wysowski Dum Judm deciendo Citatonem Ptium suum ad Judm sibi ab invicem edits Controversiis Tand. Ptium exauditis Quoniam Causa prout facti sine Inquisitionibus decidi nequit Proinde Judm Dilationem Inquisitionis Pti utrig ad Contenta Mod et Mationem Ptium utrag pro sequenda Judicior suor Cadentia ex alternata in Posnan celebranda dat et concedit J. C.

X Inter G. Franciscum Zaremba actis pltr et G. Petrum Dobrski Citt per G. Paulum Wolski Judm deciendo Citationem Pti actis Pti Citt ad suum Judm edits Controversiis Tand. Ptium inductis exauditis siquidem G. Franciscus Zaremba modernus actor ad Mationem Fra 2da pridie Fti Transfiguationis Christi Dni scilicet die 6ta mensis Augusti Anno Dni 1782 Coram actis Crenz. Glocens. intentat non Solutionis Summa Centum Triginta Flor. Pols ad Compactum verbale Pti Citt concredita contra tunc factam pro Restitutione tunc. Summa agit et sibi adjudicandam exposuit Proinde Judm tunc G. Zaremba trahentem se ad Comprobationem juratoream super realitatem dicta Summa admittibilem, adjungendo quatenus Comprobet ta Rotha put Summa ptacta Centum Triginta Flor. per dum actis Pti Citt realiter est concredita et in vim tunc. Summa nihil quicquam recepit justeq integra adpersolvendum debetur et additur mlis ad pronunciand. Justi Rotham comprobavit, quæ Comprobatione attenta Judm statuit quatenus G. Petrus Dobrski Citt Summam ptactam Centum Triginta Flor. Pols Justo evictam p. Vigilia Fti Natalis Sancti Joannis Bpte in Anno futuro 1783 ventura Coram offo et actis Crenz. Glocens. sub Pœna Bannis in Casu Contraventionis circa Mationem faciend. Publicanda Pti actis solvat

S. adinuicem.

Lustra

Luita Pœna Trium marcar Polk Pti in Trno Solvni ipsius et
sub rigore Eodm Judicio suo totidem praxi Juris volvenda.

Inter GG Ignatium Theresiam G Ignatii Gorzczynski, Joannam
G Francisci Laremba Comites Korzybskie ac Eadm Comitum mantovatis
et Citt per Eosm GG Ignatium Korzybski, Gorzczynski et Laremba etquia
G Korzybski per se jam vero GG Gorzczynski et Laremba suis et
Comitum suar nmibus plrs GG Stanislaum Zakrodzki et Constantiam
Mazowiecka invicem Conges Citt et actis per mantum suo et
Contis suis nne plrs Judar decidendo Citatoner ad quem Judm
sibi ab invicem edtar controversiis Eadm Trium inducchis exam
dtis Quoniam antenius Decrum Judicii sui injuncte Condnis fu
cum non est sortitum Effectum Eoinde in ordine Executionis
Eiusdm decri necessariam esse Condnem ad fundum Bonor Brzesciae
alterius Mazowiecianam ad quem Successionis GG Zakrodzkich
Conjum subiectam Judicii sui aut GG Camnar Trium Pbene
captato tempore facta tempestiva avivatione conducendor ad=
invenit Quod Judm sive Offm Camle unius duove absentia
non obstante mutuo Trium, convenerunt ante omnia Com=
portationem Documentor Massam Substantiae fatis alt Gadami Ko
rzybski derelicta enucleandam tum Conscriptionem Regestri Res
mobilium quia Comprobatione juratoria per quem interest, de
mandabit Quibus comportatis de Existentia Eiusdm Substantiae Ko
rzybskiane tam Mobilis quam immobilis et quovis modo demon
strande inquiret investigabit, Inquisitiones expediet Dubia quevis
ad mutuos adoratus discutiet et Decrum antenius in toto exequetur
Processum ex Eodm negotio obventum cognoscet revocet, et Pœnas super
quo interest imogabit Satisfactionem omnimodam cui et a quo
competient Exhibendam sententiabit Pbus in omnibus et singulis
Praetensionibus nihil intactis et irrevolutis relinquendo pro
Exigentia legis Justitiae Tmis utrisq Trium tum et Documento
rum finaliter decidet dijudicabit et moderabitur Quinq De
cisioni Pbus parere et acquiescere judicatumq pati sub Pœ=
nis Bonorum ipso in Trno Contis super Pbus contravenientibus Publi
canda debebunt Luita Pœna Septem marcar Polk Pti per Pbum com=
pensanda Judicio suo totidem ab utrisq Pbus solvenda Pro quo Cor
descensionis Trno Pbus quos voluerint et negotium poposcerit
adcitent adcitandi sub rigore quo supra comparere tenebuntur
ac nihilominus Contravention antenior Decri Judicii sui Judicium
GG Zakrodzkie Conges punibiles adjudicavit injungendo quatenus Eius
GG Zakrodzcy Conges Citis Pœnam Duplicem Quatuordecem marcar
Polk Pti acti in Trno Condnis Judicio suo per medium sub distincto rigore ex
Sumptu

Regestro Penalium extendendo in instanti solvant D. Vigesimam

Inter G. Jacobum Karwowski et Mariannam de Archutowskie in vicem Conjuges actr per maritum suum et Conjugis suæ nomine plr. G. Martinum Archutowski Civ. et indicenæ plr. Judm Citationum Pti actr Pti Civ. suum ad Judm editam decidendo Controversiis Ptium inductis examinatis inscribendo Inscriptioni authenticæ Coram actis Judicii sui hic in Racia. Fra 2 ante Fm Purificationis Gloriosissimæ Virginis Mariæ pro scilicet die 29 Mensis Januarii Ao 1776 per dnm G. Simonem Archutowski actr Contis et Civ. Parochianum in rem et Præjudicium Eiusdem actricis Contis super Summam Ducentorum Flor. Pol. una cum Provisione ab actu suprascripta Inscriptionis debitorem ad Ternum Solutionis infra designandum proveniens per quinque a Centum computando dempta Quota Duodecem Flor. Pol. ad Rationem Provisionis per Eumdem G. Jacobum Karwowski a prædicto Archutowski ut sibi Partes agnoscunt percepta in et pro Vigilia Festi Nativitatis S. Joannis Baptistæ Ao futuro 1783 incidenti Coram officio et actis Curiæ Plocensis sub Pœna Bonorum in Casu Contraventionis circa Manutenentiam in Judicio faciendæ Publicandæ: Quia Summæ Originalis in Bonis mundis et liberis quidendæ Securitate Pti actr solvat et enumeret Quitantiarum Pti actr in Trno Marcarum Pti actr in Trno et sub nigere Eodem Judicio sub totius in instanti Praxi juris solvendæ Nihilominus in Sublationem Condemnationis in Judiciis suis in Proxshi Fra 6ta pt Festa Solennia Sacri Pentecosten pro scilicet die 24 Mentis Maji Ao currente ex instantia Pti actr Pti Civ. hac in Causa obtenta solvat idem Archutowski Civ. Pœnam duplicem Quatuordecem Marcarum Pti actr in Trno et sub nigere quo supra Judicio suo per medium Eiusdem Marcarum in instanti sub scripto nigere ex Regestro Penalium extendendo Dnus Ignatius Solis Dlus Paternus Waterus Jo Antonius respiciens ratio decernendum Inter G. Jacobum Thomam Joannem Josephum Casimirum et Andream Fratres Nigorskie inter se germanos actr per G. Jacobum Thomam Josephum et Casimirum Nigorskie suis et Fratrum suorum nomine plr. G. Stanislaum Kraiewski Civ. et indicenæ plr. Judm revolvendo Remissionem ab officio Curiæ Plocensis judicii sui ad Judm factam Controversiis Ptium inductis examinatis necessariam esse hac in Causa Communicationem Documentorum inita procedum legis in sequens Judicior suor Cadentia ex alternata in Proxshi celebranda subsequendam censet D. C.

Inter G. Bernardum Cywinski actr plr Antonium Godrzeyschi Civ. et indicenæ plr. Judm decidendo Ciorem Pti actr Pti Civ. editam Controversiis Eiusdem Ptium examinatis Quoniam Judicio suo probatur Antonium Godrzeyschi siliginem hiemalem sulcos quinquaginta in Agris Bonis Kowale per G. Paulum Karwowski G. Bernardo Cywinski obligatis per Eumdem G. Cywinski inseminatam ex fundi quæstii hæreditarii Eiusdem agri

ad fini

ad sui commodum collegisse et Eiq G Cywinski uti ppio grano importatam non bonificasse pro cuius restitutione Pars Actr ad presens Judicium Pten Cit convenit Proinde Judex moderamine sui quemlibet sulcum uno Floreno taxando Quotam Quinquaginta Flor Pol in bonificacionem Cpfate Stiginii statuit injungendo quatenus Eaq Quotam Quinquaginta Flor Pol ~~cum lucta Sona Trium marcar Pol Pti in Trno~~ supradicto et sigere Eor Judicio suo ~~totiq praxi juris solvenda~~ Idem G Antonius Gorichi Cit G Bernardo Cywinski Actr pro Feria 2 pt Festum SS Trium Regum in Ao futuro 1783 incidenti coram Offo et Actis Orig Plocens Mbrana Bacionis in casu Contraventionis circa macionem faciendam Publicanda solvat et realiter enumeret cum lucte Sona Trium marcar Pol Pti in Trno supradicto et sub sigere Eodem Judicio suo totiq Praxi juris solvenda Repetitionem vero Eiusdq Quotae apud G Paulum Karnowski Gro Godcicki Judicium premittit D PV.

Actum in Radiąż in Terminis Communibus Sone Stribus Plocensibus Districtuum Radiązensis simul et Plonscensis Feria quarta post Festum Sanctorum Simonis et Judae Apostolorum proxima videlicet die trigesima mensis octobris Ao Dni 1782 Vigore legis protractis.

Inter pp Cunegundim de Uminskie olim Gantonii Leszczynski relictam Comitem viduam Matrem Paulum et Franciscam Filium et Filiam Leszczynskie Actr per Eaq G Leszczynska matrem suo et Filii ac Filiae nomine pltr G Vincentium mierzynski Cit per G Matheum Krzyzanowski Judm Adcitacionem Pcis Actr cum Pten Cit suum ad Judm editam decidendo reponant Pten Inquisitas suas hac in causa in Antecessori Cadentia Judicior suor eductas ad in instanti et quoniam Pars Actr suam Inquisitorem reposuit Pars vero Cit licet suam Inquisitionem non eduxit sed tamen Inquisitori per Pten Actr reposita se subiecit Proinde Judex ad lectionem Eiusdq Inquisitionis per Pten Actr reposita se accinxit Qua lecta et per singula Puncta tractata si quidq ex Eaq Inquisitione competitur G Vincentium mierzynski Cit cum Mtli et duobus Mtlibus ad Bona Cessionis Actr subiecta pro interponendo Arresto Kozdowko Cessionis Actr subiecta pro interponendo Arresto super Frumentis et rebus G Gerski primum ex Bonis Sokhowo advectis condescendisse Quidq Gna Leszczynska Actr sub Absentia olim Mariti Eius interpositionem Primi Arresti adventumq Judicii olim Mariti sui prolongandam effugitantem verbis sematicis

sematicis

asserisse et flagro comminasse Proinde pro ejusmisso Au-
ctu Eius
Gmierzynski Penalem esse judicat decernendo quatenus Jus G
mierzynski citandi Gmicjum Auctum Jurium Inspectionem Castri-
Plocens in et pro Feria quarta post Fm Immaculatae Conceptio-
nis Gloriosae Virginis Mariae Ao currenti in cadenti in gredientes Eius
Sessionem spatio trium dierum continuet et expleat nec non in Egres-
su de Jurisdictione Penam applicem Quatuendecim Marcarum Polo-
G Leszczynska actis Coram officio et actis Curiae Plocens sub Pena
Banitionis in casu Contraventionis circa Manutenentiam inhibiq faci-
endam Publicanda Judicio suo per medium in instanti sub
solito rigore ex Regio Praetorium extendendo Decretum Vigore.

Inter G Antonium Bezdi actor et Citus pter m Bernardum Ludovicum Bini Mis
Kozlebrodzki Subjudicem Trium Dolinensium Citus et actor pter M Joseph
phum Kozlebrodzki Camium Trium Dolinensium Filium in Serenissimi Pleni
potentem Judicium in Causa Curiae per Prium ex Parte m Kozlebrodzki
Subjudicis Trium Dolinensium primitus ad Judicium officii Curiae Plocens pro
melioratione Decorum Curiae Plocens contra G Bezdi in stitutum intentata
et per Remissionem ab Eadem Judicio Curiae Plocens officii sui ad
Judicium nunc devenienti licet Resolutioni sui Judicii minus com
petenti Quoniam Partes utraq Judices Judicio suo subiciunt atten
ta Eadem Subiectione Partibus Citatq experiri mandat In Experimen
to Judicium resolvendo Remissionem ab Officio Curiae Plocens Judicii ad
suum Judicium factam tum Adcitationes Partium ad id Judicium editas de
cidendo Controversiis Eadem Partium exauditis Quoniam in Causa Curiae
Communicato documentorum nec dum subsecuta Probatio Curiae
de Judicium Parti utriq ad Curiam legis Dilationem Communicatorio Do
cumentorum pro sequenti Judicii sui Cadentia ex alternata in
Praesentia celebranda dat et Concedit Primo Contra.

N.S. Inter G Thomam Lopuski actor per G Chrisostomum Zielinski in Sorum
Plenum Illum ad meum Judicium Florianum Jaroszewski Propositum Ra-
ciąziens Citus et Judicens per G Hiacinthum Przedpełski in Serenissimum Ple
nipotentem Primo Loco Pris acti adinventa Causam Curiae Judicium
prosequi jubet in Prosecutione foro Huic Causae competenti
adinventa procedere mandat in procedendo Controversiis Partium
inductis exauditis Citationem Pris actor Curiae Citus suum ad Judi
cium edicta decidendo quoniam Judicio suo deviatus Illum Flo
rianum Jaroszewski Propositum Raciąziens Citus ab una et
G Thomam Lopuski actor pte ab altera Contractum certum
die 24 mensis Aprilis Ao currenti intuitu tenuit de Sanctiani

Racia Zielin

Racqziene pro Summa Quingentor Flor Pols annualis Proventus
miisse ad Rãonem Qtractae Summae Quingentor Flor Pols pro
tenuta constitutae Summam Trecentor Flor Pols per Eum Illum
Rndum Jaroszewski a Qtato G. Lopuski levasse, non tamen hocce
Sanctuarium Eiusq G. Lopuski dimisisse Proinde Judm statuit Qua
tenus Ipse Illis Rndus Jaroszewski Citã Qtactam Summam
Trecentor Flor Pols in et pro Crastinum Fti Sanctor Trium Regum
Aõ futuri 1783 incidenti Coram Offo et Actis Cren Sbcen sub
Pena Bãnis in Casu Contraventionis circa Mãchem in ibiq fac
iendam Publicanda Gio Lopuski Acti solvat et enumerat luta
per Citã Pena Trium Marcar prob Pti Acti circa Solutionem Sum
mae sub rigore Eodem Judicio suo totiq in instanti Praesen
tis solvenda Decreti Qsen Vigore.

Inter G. Josephum Sathowski Acti pltr Et quia Mantonium (B.P.) Pelo
Luberadzki Judicia Cren Citã Qsen in Trno disparet et se conde=
mnare permittit Proinde super Eod Citã disparente Rãone Solut
ionis Quotar unius Centum Flor Pols pro deservita mercede alte=
rius Quatuor Aurei Hungr pro Ejus sibi Acti Depitar Contraven=
tionis Decto in Casu alterius Fortis finalis ac indilatae faci
endae Executionis permittitur Condemnãs quae decernitur Addi=
tus et remittitur Cichan

Publicato

Inter M. Ludovicum Marianum Lini nõis Zielinski Acti per G. Adamum La
czynski in Certum Plentem et mm Bogumillam de Mszewskie de Mar
cea Zielinski Quillectoris Rosanen Relictam Conem viduam Matrem tum
Albertum Nobetum Marcum Felicem Josephum Marianam Helenam
Thecla Filios et Filias minorennes Zielinskie Citis et Judicialiter per
G. Mathiam Mazowiecki in Certum Plentem Judicium decidendo Terri
num per Interim Decretum Judicii sui conservatam suspenso toto
Negotio necessariam esse Condnem ad Fundum Bonor Laszewo spec
attinentiis cum transferenda Jurisdictione de Bonis ad Bona Judicii
sui in et pro Feria 2 post Fm S. Andreae Apli scilicet die 2da Mensis
in Aõ Qsen incidenti conducendor advenit Quod Judm unius duc=
rum absentia non obstante mutuo Qtium Jupta condescendum
Reproductionem Documentor ad Substantiam Laszewianam cum alti
nentiis Pertinentiis suo in Judicio communicator per Ptes utrasq
subsequendam demandabit Quibus reproductis de Omnibus Quibusq
et singulis Protentionibus Fundi Proventibus Devolatione vel
reparatione Bonor auctis vel deperditis Inseminationibus vel

devastationes Sylvarum, profugatione Subditor ac Inventariis
Omnis generis inquiret investigabit Inquisitiones expediet Col-
culum si juste provenerit excipiet, Justa ubi necesse erit at-
tentabit, Solutionem Summae onerisq. Actis Mci andreae Zielinski
per acta deportatarum, liquidatis Eisdem si patuerint pro re
Cuius interest decernet dubia quaevis ac indictiones liquide
esolvet Satisfactionem Omnimodam pro Exigentia totius ne-
gotii cui et a quo competierit Pstandam sententiabit Ptesq. in
Omnibus et singulis Pretensionibus nihil intacta et inso-
luta relinquendo pro Exigentia legis Justitiae Trino ac do-
cumentor finaliter decidet dijudicabit et moderabitur Cuius
Decisioni Ptes parere et acquiescere judicatumq. pati sub Pe-
na Bonis illo in Trino Condnis super Pte contravenientes Pu-
blicanda debebunt lucta Pena Quatuordecem marcarum Pols
Pti per Pten compensanda Judicio suo totiq. ab utraq. Pte sol-
venda Pro quo Condnis Trino Ptes quos voluerint et nego-
tium poposcerit adcitent adcitandi sub rigore quo supra com-
parere tenebuntur D PV.

Inter GG martinum Zawedzki et Eleonoram de Bogurskie invi-
cem Conjges acta per manitum suum et Comitis suae nae pttis GGnd
Stanislaum Osiecki Cits per G mathiam Starczewski, GG Casi-
mirum Sniechowski et Theresiam de Chabowskie invicem Co-
inges tum Annam Osiecka Virginem immyptam Cits per G Ithia-
cinthum Przedpełski Judm Citationem Ptis actis conj Stem Cits
sum ad Judm edicti deducendo necessariam esse hac in Cau-
sa Communicationem Documentor ad Generum legis in sequens
Judicium suis ex alternata in Plonsko celebranda per Ultraq.
Rem subsequendam Censet T. C.

Inter Perillrem Rndm albertum Ubysz Canum Collegiatae Plocens acta
per G Josephum Lesocowski, G Franciscum Przeniszewski Cits per Jo
annem Niedzwiedzki Judm decidendo Citationem Ptis actis Pti Cits
ad Prosens Judm edicti Controversiis Ptium exauditis Judm in
sistendo scripto certo manuali super Quotam Septuagintae Sex Flor.
Grossi Quindecem Pols pro Trumentis assecuratam in rem actis per Cits
dato statuit Judm Quatenus Idem G Franciscus Przeniszewski Cittus
ymissam Quotam Septuagintae Sex Flor. Grossi Quindecem Pols Jnstpro:

Vigilia

Vigilia Ñi natis S Joannis Baptæ in aõ futuro 1783 in ci-
denti Coram offõ et actis Crem Ploæ sub Pena Bannis in Casu
Contravencionis circa máonem faciendam Publicanda ad Manus
Prsdis solvat Lusta Pena Trium marcar Polo Ñi in Trno do
lioni Fpilo et sub rigore Eius Judicii sui in instanti Pratio Ju
ris solvenda Dñs Vigilr.

Inter GG Petronellam de Korzybskie olim G Stanislai Chodubski relictam
Contem viduam matrem Casimirum Chądzyńskii et Mariannam
de Kwasiem borskie Conjges Casimirum et Ludovicum Chodub-
skie acts et Citis per Eosdm GG Casimirum Chądzyńskii et Cho-
dubska viduam suis et suprascriptis acts et Citis nñibus pltr
GG albertum Mariannam agnethem et Petronellam Minoren-
nes supravere G Chodubskia vidua filium et filias Chodub-
skie acts per Eandm matrem GG Cunegundim et Petronellam
Virgines immytas Chądzyńskie alterich G Casimiri Chądzyń-
skii filias acts per Eundm Parentem GG Joannem Chądzyńskii
et Franciscam ilkią de Chądzyńskie primi olim G Stanislai Gut-
kowskii secundi ad Invicem voli invicem Conjges Citis et acts
per Eundm G Chądzyńskii maritum suo et Cõntis suis nñe
nñe pltr GG antonium et Joannem Gutkowskie Citis et acts per
Eundem G Chądzyńskii Parentem adoptivum GG Stanislaum
Chądzyńskii et antonium Lugowskii famulum Citis et acts
per Eundm Infidelem Judeum Poczochay Citis per Eundm GG Bar
tholomæum Chodubskii Stanislaum et antonium Chądzyńskie
nec non Romanum et antonium dicts Szczepki Chądzyńskie
Citis per Eundm G Casimirum Chądzyńskii Judm Citaõnes suum
suum ad Judm editas (secundas) combinatis Partium actoralibus et reali-
bus necessariam esse Inquorem per utramq Pñm ad Contenda
Trnõ et Prõnum Pñm in sequens Judicii sui ex alterna
ta in Pdonsko celebrandq edicendam consensu Perno Contem su
per vero Infideli Judeo Rachel Herszkowicz Taberna in Boni
Chądzyno sito arendatore disparens nñe tritici modo illicito intente
ptionis decernendq Senatitatis permittitur Condemnão quæ de-
cernitur additur et remittitur

Publicatum

Inter G albertum Borkowskii acts pltr GG Casimirum Szulborskii et

Magdalenam Goszczycha invicem Conges Citt Indicentes per maritum suo et Contis suae nne pltr ad obiectas a late re Condemnaones binas et quidq primam Fra 2 in Crastino Fti SS Simonis et Judae aplor scilicet die 29 mensis 8bris Ao elapso 1781 alteram Fra 2 pt Dm Renii niscere Quadrlem scilicet die 25 mensis Februarii Ao psenq in Mlawa in Judiciis Tribus Zawskrzenq me Contraventionis Contractui intuitu Commansionis in Bonis Ogonowo inito ac emanatar nonnullar Praetensionum ex pte G Antonii Chmielewski Camrii Tris Zawskrzenq super G Casimiro Szulborski obtentas et Publicatas teneri Eunq G Szulborski docere de loco standi idq in Instanti Judm censet inductis his raonibus non posse sibi constituere locum standi Quinimo Judm sententiat Quatenus in Constitucionem loci standi Jd G Casimirus Szulborski Poenam duplicem Quatuordecem marcar Poll Pti et Judicio per medium Pti durantibus Judiciis Judicio suo in Instanti sub Distinctis rigoribus ex regestro Poenalium extendendis solvat et realiter enumeret et habere locum standi Eunq G Szulborski Judm declarat Judm decidendo Citaonem Ptis actt Pti Citt edit Controversiis inductis exauditis statuit Judm, Quatenus GG Szulborscy Conges Citt G Alberto Borkowski actt pro Quinquaginta manipulis Siliginis hiemalis et unius Sulci aestivalis Pisi Quotam Duodecem Florenq Poll ex moderamine Judicii sui ad inventam duranq Judiciis sub rigore ex Regro Poenalium extendendo solvat Decri Praesenq Vigore.

N.S. Inter GG Antonium Szostkowski et margaretham Cywinska invicem Conges actt Citt et Indicenq per Eunq maritum suo et Contis suae nne pltr, G Adamum Kleniewski Citt et actt pltr G Franciscum Kleniewski itidq Citt et actt ~~nne~~ pltr Judm Citaones Ptium suum ad Judm editas decidendo Controversiis inductis exauditis attenta Traditione in Fundo Bonor Zbyszyno otrokowe die 27 menq 7bris Ao 1779 offse subsecuta actis Crq Plocenq die 25 menq Februarii Ao psenq oblatuata qua Traditione in Quota Quatuor Aureor

Hungr

Hunge Decro Crene Plocene cum lita Pena Trium Marcar Polt pro re G Francisci Klenicwskii moderni Cit a Gantonio Rostkow ski ppria Ofte adjudicata et Processu perducto vacce Trina Eiusq G Szostkowskii ppria ofte circa peractam Traditionem taxatee Eiq Ili Francisco Klenicwskii adequate Tradite exti terunt Gsos Szostkowskie pro restitone p missa vaccar agente hancce restitionem non posse ptendere sententiat D P Vigere.

Inter G Martinum Karwowskii actr pltr G Joannem Korzybski Cit pltr Judm Citationem Pti actr Pti Cit suum ad Judm pro Solu tione Quote unius aurei hunge per Cit ab actr mutuo acce pti edit decidendo statuit Judm Quatenus pdem G Joannem Korzybski Cit protactam Quotam unius aurei hunge dem= pta Quota duar Flor Polt per actr a Cit ut Pti jud tr sibi agno scunt percepta in et pro Crastino Festi Sancti Andreae Apli Anno curenq in cidenti G Martino Karwowskii actr ad manualem Quie tationem solvat et realiter enumeret idq sub Pena Bonis in primis et primis judiciis suis Publicanda lita per Cit Pena Trium Marcar Polt Pti actr in Trno et sub rigore quo su pra Judicio suo totiq in instanti Prati juris solvenda de cetli presentis Vigere.

Inter H Stephanum Thorzewskii actr pltr Etnn agnethem Szathow ska virginem immuptam Cit et conq N Valentinum Starczewskii actr in apa H Adami Korzybskii Parentis sui adoptivi pltr Klem Juliannam de Szathowskie actr nlis Alberti Skarzynski reli ctam Conthem viduam Cit pltr G Valentinum Starczewskii Cit pltr Judm decidendo adtionem Pti um sibi at invicem edit Controversiis tam exandibi teneri Pti Eatq satisfacere Decro antecieri injuncta Personali Comparitionis omnium Pti um ad Forum in Comparitionem intrare Et quoniam in Satisfa ctionem Eiq Decro ad Forum pdem Comparitionem inscribent Proinde satisfacere Tota adinveniendo Judm Pti bus experiri mandat In Experimento licet quidq per H Stephanum Thorzew skii mone Pte Cta pt Dm Sexagesimae scilicet die 4 Mens Februarii Ao 1780 hic in Racia coram GG agnethem Szathow

ska

ska Virginem innupt. albertum Skarzynski et Juliannam de
Szatkowskie Conges facta Gsae agnethi Szatkowska Virgini
innuptae Summa nonaginta aureor. Hungr. ad Conservaonem quan
dam concredidisse obicitur cum tamen expost testante quae
scripto compositivo die 18 Maji Ao Eoc per Eunq. H. Stepha:
num Thorzewski manutenta subscro rehabitis primitus
a solamet G. Agnethe Szatkowska Decem aureis Hungr.
ut Pars Actr non abnegat non nisi Summam Octuagin=
ta aureor. Hungr. in Eadq. Conservaone habitam agnoscendo
et iam pro deperdita habita ex qua Summa accepto ab
ott. G. alberto Skarzynski Equo in Quota Sex aureor. Hungr. et
Epiphio in Quota octodecem Flor. Polr. parati autem Peculii
ab Eoc. G. Skarzynski in quantitate decem aureor. Hungr.
participatum demonstrasse et sic cum Eoc. G. Skarzynski
composuisse Virtute Cuius Compositionis tam G. albertum
Skarzynski Socer. quam G. Agnethem Szatkowska Superre=
stanc. Summam Eiusq. H. Stephani Thorzewski G. Valentino
Starczewski per se accomodatam pro propria psumptam
ab Eoc. G. Starczewski per Prosecutionem Causae rehabendam in=
tendisse, pdictum autem H. Stephanum Thorzewski pstenta=
neum Actr de intentato a G. Agnethe Szatkowska Gso Star
czewski tali modo Actoratu resciene contra Eosq. Omnes
GG. Agnethem Szatkowska Virginem innupdam Valenti=
Starczewski atq. albertum Skarzynski et Juliannam de Szat=
kowskie invicem Conges Coram Actis Judicii sui in Plocko
Fra 2da ante Fm S. Agnethis V et Martyris scilicet die 14
Mens. Januarii Ao 1782 de nullitate primae Compositio
nis seu Quietaonis querulatum esse post quam maonem
subsecutumq. Decrum injunctae Prlis Compariovis pendente hac
lite ultimarie Eunq. H. Thorzewski de Summa restanc. Trigin
ta quinque Aureor. Hungr. G. Valentino Starczewski Eiden Com=
petere debita obloquente manuali Quietaone die 28 Mens.
8bris in Raciąż Ao psenc. ex pstita Satisfactione subsecuta
G. Valentinum Starczewski ad psenc. Citr. ac quietatum extasse
ab Eadq. Scriptum manuale sub die 27 Mens. Eiusq. 8bris et Anni

super

super Summam Decem Aureo[rum] Hung[arorum] Acti servien[tis] in corro-
ac̃onem q̃mis[se] Quietac̃onis manualis datum in Judicio suo
reposuisse et ultra Tanq̃ Summam servitiam Duo tam se
ptem Aureo[rum] Hung[arorum] a q̃stato G[enerosi] Starczewski manualiter levati
jud[ic]e agnovisse Tanq̃ Quietac̃onem manualem ultima
rie factam non reclamasse primitivam vero Composi
tionem licet l[itte]rosive subsecutam tamen ex Tali Equum cum
Ephipio et Summam Decem aureo[rum] Hung[arorum] ab od[ic]to G[enerosi] Alberto
Skarzyński levasse et accepisse et put ad q̃ventiam Tunc alle-
dicta Complanac̃o primeva coram exiterat jud[ic]e agnovisse Quo
circa attentis suprascriptis Compositivis Quietac̃onibus per ẽm
actis acceptatis m̃ac̃onibus Participatione diversimoda et arbitra-
ria q̃stata Summa Depositoriali etiam agnitione jud[ic]e Tanq̃
per ẽm acti facta demonstrata considerata non obstantibus qui
nimo cassatis Tunq̃ St[anislaum] Thorzewski non posse q̃tendere
majorem Summam quam scripto assecuratam jud[ic]e arbitratu
rijungendo quatenus G[enerosi] Valentinus Starczewski Citr[ic]e inveta obli
quentiam Tunq̃ Scripti q̃dicto St[anislao] Thorzewski ad ma-
nus Summam Decem aureo[rum] Hung[arorum] q̃ 2da p[ost] Im Smarti
ni Pontificis in ac̃o q̃sens incidenti Coram offo et actis Tunc q̃locene
sub pena Bac̃onis in Casu Contraventionis circa m̃aorem fa-
endam Publicanda solvat Cuita pena Trium marcar[um] Polo[nicalium] m
Imo Solc̃oni q̃piat sub rigore Tunc Judicio suo totiq̃ pravisu
ris volvenda q̃ religuo vero attentis suprascriv[ic]is compositi
vis Quietac̃onibus tam G[enerosum] Valentinum Starczewski quam G[enerosum] Agne
tem Szathowska ac Juliannam de Szathowskie Skarzynska
relictam Cortem Vidvam, jud[ic]e a quavis impetitione Tunc St[anislai]
Thorzewski liberos facit et q̃nunciat D[ominus] P[ro]V[ocator].

Inter G[enerosum] Mathiam Dobrski ex[ad]versaliam ex[adversa]tam ibiq̃ Dobrska Conger[ens] ac[tor] per Tunc
Maritum suum et Cortis sue nre p[ro]c[uratorem] G[enerosum] Antonium Pierzynski et
Mariannam ibiq̃ Dobrska Conger[ens] ac[tor] per Tunc maritum suum
et Cortis sue nre p[ro]c[uratorem] G[enerosum] Michaelem Zaremba et Catharinam
de Zalrodzkie primi od[ic]ti G[enerosi] Mathaj Dobrski secundi ad q̃sens vici
invicem Conger[ens] Citt[ic]e et Judicate per maritum suo et Cortis nre
p[ro]c[uratorem] Judm Citac̃onem Ctis actis cum Pena Citt[ic]e suum ad Judm adito deci-
dendo Controversiis Ctium inductis exandiis Siquidem Par ac[tor]
Ctis Citt[ic]e in Sorbus Bonis Krasznewo Gaczabki Skarpcino et Rosy
cum advitalitio G[enerosi] Catharine de Zalrodzkie primi od[ic]ti G[enerosi] Mathaj Dobrski

secundi ad pñs volt G michaelis Zaremba Cõti a priori Mar
to habito subiectis desolãonem ac Combustionem edificior Exci-
sionem Sylvar ac alias injurias sibi illatas obicit Ex inde ab-
usum Juris advitalitii per Eusq Citt commissum esse allegat ex
reg Eiusq ac se Commissi abusus p Cassãone Juris advitalitii
in Judicio suo per Prũm agit Proinde Judm necessariam esse
Cõtrem Judicii sui unius duntaxat abentia non obstante ad
Fundum Bonor Krzywno Gaczkowki Sawcino et Rery conducendo
advenit Quod Judm captato tempore pria de adventu sui tempe
stive facienda avisãone mutuo Prium sumptu Conducendum ec
cõdescensurum statum Eorq Bonor revidebit desolãone ac Com
bustione edificior Excisione Sylvar ac Conscriptione Regestri de
Mobilium Inventarior Patris dcti G mathej Dobrskii derelictorum
utrum per G Catharinam de Zakrodzkie ad pñs Zarembina rea-
liter subsecuta nec ne tum abusum Juris advitalitii ac sur-
dis Extensionibus inquirat investigabit Inqũones expediet Jus
advitalitium Qsd Zaremb[illegible] a priori Eius marito serviens Co-
gnoscat resolvet Cassabit vel approbabit Causam pñs ad Con-
tenta Prũm Pũs dcti pro Exigentia legis et justitiæ finaliter ni
hil intactũ et irresolutũ relinquendo decidet disjudicabit ac
moderabitur Cuius vel quod Judicii decisioni Pũs parere etju
dicatum pati debebunt et tenebuntur id sub Pœna Bannio
dto in Prõo Condnio super Pũs contravenientes Publicanda, huic
Pœna Septem Marcar Pũs per Pũm sibi ab invicem com-
pensanda Judicio suo tobiq per utramq Pũm in instanti Pra-
xi juris solvenda D[illegible]V.

Inter GG Evam de Korzybskie dcti G Dominici Gorzc-
zynski dictam Contem Viduam matrem, et Magdalenam filiam Gorzczynskie
dcti per Eandq G Evam Gorzczynska matrem suas et Fi-
lias suas nunc pltr, Et GG Theresiam de Gerzikowskie dcti G Ada
mi Gorzczynski relictã Contem viduam matrem Joannem
Gorzczynski filium Minorennem Citt et dctos per Eandq matrem
suos et Filii sui nunc pltr, Et G Walam Gorzczynska Virginem
immyptam Citt per Eandq Judm decidendo Citãonem Prium utraq,
sibi ab invicem, edicta Controversiis Eandq Prium inductis exauditis
Quoniam Causa gerens facti sine Inquisitionibus decidi nequit Proin
de Judm hac in Causa Dilãonem Inquisitionis Pũs utriq ad Contenta Bonor
et Proventum Prium utraq prosequen Judicialiter suor Cautia in Mr Pontho ex
alternata educenq dat et concedit D.C.

5 [illegible]

Inter GG Ludovicum Gutkowski et Mariannam Czachorowska in-
vicem Conges acti per mandatum suo et Contis sue nre pltr
GG Thomam Zalorzewski Citis pltis G Alexandrum Czacho-ow
ski Citis pltis G Mariannam Suthowska primi ordis G Ignatii
Czachorowski secundi ad psens voti Gandre Kierski Contum
seu potius utrosq; Conges Victricem et matrem tum Antonium
et Josepham Virginem immaturam filium et filiam Privignum
et Privignam Czachorowskie Citis per Eumq; G Andream Kierski
suo et supradicti Contis Privigni et Privignae sui nre pltr
Judm deciendo ad citationem Ptis actis Pti Citis suum ad Judm
edicti Controversiis Ptium exauditis Judm decernit quatenus Pter
in satisfactionem Decreti judicii sui injuncte communicationis do
cumentor super realem communicationem tunc Juratum offeat
idq; in instanti Et quoniam GG Ludovicus Gutkowski et Ale-
xander Czachorowski put unus alteri nihil quidquam ex
Documentis sibi communicatis ad causam ipsorum spectanti
bus in Judm celavit sed vere et realiter sibi communicarunt
Juratum offiterunt G Thomas Zalorzewski simile Juratum nomi
si in sequuta Cadentia offerendum affert Proinde tantum modo GG
Gutkowskie et Czachorowski Judm satisfecisse iamdudum
G Thomam Zalorzewski circa resolutionem negotii Juratum
offerre adinvenit et negotium Principale ad ipsorum legitime
quorum Cadentia Judicii sui ex alternata in Plonsko celebranda
decidendum declarat J. C.

Inter G Ludovicum Gutkowski acti pltr G Petrum Sieniecki Citis pltis
G Catharinam de Dziedzickie ultimi nuptui G Nicolai Moszczen-
ski Contem Citis pltis Judm deciendo Citationem Pti ad dicti
Citis edicti Controversiis Ptium exauditis Judm statuit quate
nus G Petrus Sieniecki comparet Contractum resignationis
Sortium Bonor Niesudowa per Cuius Comparitionem Pars actr Cuius
Citis convenit Et quoniam G Petrus Sieniecki Contractum resi
gnationis Sortium Niesudowa inter G Mathiam Dziedzicki
ab una et Eumq; G Petrum Sieniecki pte ab altera reb die 25
Junii Plocie Ao 1779 consensum manibus suis et amicor sub-
scriptis actis Cent Ploc die Vigesima octava mensis Eiusq; et
anni ratificatum comparavit Proinde satisfecisse Eumdem
adinveniendo Judm Ptibus expensis mandat in Executorio
ulterioribus Ptium inductis Controversiis exauditis quoniam
per Decretum antecessus Judicii sui Summa ducentos sexa-

ginta Florenos Polt. G. Ludovico Gutkowski moderno acti ad G. Catha
rina de Dziedzickie ultimi nuptus Nicolai moszczynski sa=
sorte rite et libere adjudicata petatur et in Trno satisfactio
nis ex se non habiti Fundi super Eam G. moszczynska ob=
tenta Condemnatio reproducitur ex se vero demonstrando Jum
me Petate G. moszczynska Pars acti G. Petrum Sieniecki
Compatrone. Contractus Omissi resignationi ad Quem Judm
convenit Quo circa Summa octingentor Septuaginta Florenor Polt
ex Pio sortis hereditt a G. Dziedzicki Fratre acquisitae pro=
fectitiae fectitia apud Eumdem Jurisquaesitorem haerens demon
stratur et pro Petente Trno convicta G. moszczynska Origina
liter Citti G. Petrus Sieniecki ad Solutionem Omissae Summae
huic Decreto anteriori adjudicatae conventus Quo circa stu
dendo Justitiae et aequitati Judm sententiat Quatenus Pe
trus Sieniecki Citus ex Summa G. Catharinae de Dziedzickie ul=
timo moszczynska apud se juxta obligationem Contra=
ctus resignationi hosenti intercedendo Eandem Summam du
centos Sexaginta Florenos Polt una cum Poena lucta anteriori
Decreto adjudicata in et pro Vigilia Pti Natalis Sti Joannis Bapti
stae in Anno futuro 1785 incidenti Coram Nro et actis renotto
cent sub Poena Rationis in Casu Contraventionis circa ma
nifestationem faciendam Publicanda Pti acti Quietationem per=
solventis recognoscenda Quietatione cum Transfusione sol
vat et realiter enumeret lucta Poena Trium marcarum Polt
Pti in Trno solvendi Nro et sub rigore Eodem Judicio suo totius
Praxis Juris solvenda Poena vero Contraventionis attenta
miserabilitate Ptis. Citi Judm et Pte acti non urgente Judi
indulget tum et Condemnationem ex Eodem Decreto Pallegato obtentam
sine Poenis Cassat D.P.V.

Inter G. Jacobum Danski et Michaelem Wyszynski et Evam de
Danskie invicem Congti Acti pertinent G. Michaelem Wyszynski
suo Curti ac G. Danski nte ac inscium Pltem pltr G. Franciscum
Modzelewski Camerium Trem Zacroczimens Citi per G. Josephum
Losowski Et quoniam Mtr Eva de Brodowskie primi olim G.
Andreae Wilamowski secundi olim G. Josephi Danski testii expti
Uxor M. Valentini Bonkowski Vicecomes Zawichostens Relicta Pu
pillaris Vidua Citi Pseni in Trno disparet et se condemnare per
mittit Proinde super Eam Citi disparente intuitu Solutionis huic
mel Du

5ta 96

mea Ducentor aureor Hungr per Eand Cit modernor actor Sa
renti in scrd una cum Provisione ad alterum tantum
accreta permittitur Condemnatio quae D actr Publicatt
zente vero Causa Gsens suspenditur DC

Inter G G Jacobum Danski michaelem Wyszynski et Evam de
Danskie invicem Conjges actr per Eund G Wyszynski suos Con=
sortes ac G Danski mre ac in scrum Plentem pttr G Fran
ciscum modzelewski Camrium Prem Zacrocimens Cit per
G Josephum Lasowski et guvniam M Evam de Brodowskie
primi actr Gandreæ Wilamowski secundi actr G Josephi
Danski tertii denig Voti actr m Valentini Bonkowski Pin
cerne Zawichostens Relicta Consors Vidua Cit Gsens in Prno
disparet et se Condemnare permittit Proinde super Eadem Cit
disparen intuitu Comportationis Plen Noblium parati Secunde
Scriptor manualium ac Documentor author dignis Clero
dior fum Inventarior totiusq Supellectilis domesticae fa=
tis actr G Josephi Danski actr Parentis Cit vero mariti de
relictor et in manibus Eius ad hucusq existentium idq
Gsio conscribendo Regestro et super veram Conscriptionem
Offando Jurto permittitur Condemnatio quae decernitur ad
ditas et R Cia non Comparente vero Causa Gsens ad Con
fectionem dispensen suspenditur DC Publicatt

Inter Rt Stephanum Thorzewski actr pttr GG Juliannam olim Gsi
Alberti Skarzynski relictam Cantem Vidvam et Agnetham
Virginem in nuptam Sorores inter se germanas Szathows
kie Cit pttr Judm Citatonem Phis actr Pti Cit suum ad
Judm edita deridendo Controversiis Rium inductis exandi
his siquidem actr Pten Cit Et quia G Skarzynska pro so
lutionem duor aureor Hungr et novem Flor Polr Eius Mariti
mutuo concreditor iam vero G Szatkowska pro Solutione de
cem Flor Polr mutuo itidq ipsi data per Trium suum ad
Judm convenit Jam vero G Skarzynska Eand Quotam ab
negat G vero Szatkowska agnoscit Proinde Propiorem
Eund Rt Stephanum Thorzewski actr ad Comprobandam pra
fatam in Eam Curti Rotham put supra veram Quotam Du
orum aureor Hungr et novem Flor Polr Eidq ab G Skarzynski
mutuo Concreditor hactenus Quota non est ipsi exoluta nec quo

vis modo bonificata justeq ad exolvendum debetur admen=
sit et addictus mlis Judis ad pnunciand Juris Rotham id
in instanti possitit quo attento jurto statuit Judn Quate=
nus Pars Cita nempe G Skarzynska Quotam Duar Auren
Stangen et Florn novem Polt Jurto evictam jam vero G Szat=
kowska Quotam Decem Florn Polt per se pro reali agnit
Eiq A Thorzewski actr in et p Ira 2 pt Im S Martini Ponti
ficis Ao Curenti in cidenti Coram offo et actis Cren Plocen sub
Pena Bonis in Casu Contravention circa mdnem in ibi
dem faciend Publicanda solvant et enumerent luita per
Cita Pena Trium Mercar Polt Pti actr in Tmo et subni
gere quo supra Justicio suo totiq in instanti Praxi Juris
solvenda Decr presens Vigere

Inter GG Cilianum et Felicianum Fratres inter se germanos
Kociełkie actr et Cita pltr et GG Jacobum et Cunegundim de Kule=
sze invicem Conjges victricum et matrem albertum Ignatium
et Martinum Privignos et Filios Kociełkie Cita et actr per Easq
GG Jacobum et albertum Kociełkie suis et reprasentr Cita et
actr mibus pltr G Petrum Sadowski Camrium Trem Plo
cen ex offo ad cita pltr Judm decidendo Citationem Plum et
quid ex Pte GG Citiani et Feliciani Kociełkich actr cen
GG Jacobum et Cunegundim de Kulesze Conjges victricum
et matrem albertum Ignatium et Martinum Privignos et
Filios Kociełkie pro Satisfactione Decro infrascro Condti
decernend Panes Contravention ac in dublationem Pro=
cessus ac eorumdem relevatione tm Decr ac Elibertione
ab Eiq Panis injungendaq sub-alterna Condne sibi ab invi
cem ad Qsens Judm Citr Controversiis tam Plum inductis
exandis quoniam Decretum Condle in Fundo Bonor Kociełno
Brodowe Ira 4 ante Im Im maculatae Conceptionis G V M
die Sabbati 5 Menq Octobris prxa Ao Dni 1781 per offm Candle
inter tam Plum expeditum actis Cren Plocen die 21 Mensa
rii Ao [illegible] sequenti 1782do oblatuatum pro Cujus rele
vatione Succrsr ad G Bartholomaei Kociełki ac G Cunegun
dis de Kulesze Kociełka mater agunt quo ad Summam
simul junctam Ducentor Sexaginta Florn Polt in sui Exemplo
ni a pro Inscriptionibus Obligatoriis specificator a GG Cili

Ano

ano et Feliciano Kociętkie modernis actis pro re Edā
Succor olim G Bartholomei Kociętki solvi demandatam
rite et ritue platum esse competit, pinde non obstante
Māone et Prīo Pkō Cūi spandium eidem Judm per omnia ad
invenit decernendo quatenus supra vīi GG Alianum et Feliciā
num Kocięcy in virtute supra vīi Decī Condlis Summa pta
ctam Ducentor Sexaginta Flor Pols in vim exemptionis adjudi
catam in et p Vigilia Fti Natlis S Joannis Bpte in Āō futuro
1785to inciend Coram offo et actis Civ Plcen sub Pena Ba
nitionis in casu Contravencionis circa Māonem faciendi
Publicanda ac ad Quietāonem Succor olim G Bartholomei Ko
ięcki et quia quidenda locāone uti juris ad vitalitia Glu
negardis detulerse Kociecha Matris subiectam solvant et
seliter enumerent lucta Pena Septem Marcar Pols Prīm
Prīo supra vīo et sub simili rigore Judicio suo totiq in
instanti solvenda Quę vero Succor olim G Bartholomei
Kociękli Summam Pcti a GG Kociękie Edā in Prīo Solu
tionis Pcto et sub rigore quo supra levent et de agris obli
gatis ad Cvetum attendicti Decī Condlis pt levāonem Summe
in una Septimana condescendant Quoniam vero in Eodq Ter
dostonod Kociękino Prīoq Condnis Decidio religuor agror obsis
seatam limitāonem et sufficientiorem Probāonem Eodq Pro
prietatis Succōibus tuisq olim G Bartholomei Kociękli
pro Prīo ex limitāone incidenti demandatam non finita de
monstatur Cuius Condnis Prīus limitāone designatus transla
psus pbatus exindeq Decīum antelatus Judicii sui minutas Ca
descensionis de integro suum non est sortitum Effectum Pro
inde in Ordine Continuationis Executionis tuisq Decī et ex
re questionis Ubicāonis agror pro Exemptibilibus decla
ratis necessariam esse denuo Condnem ad Fundum Donor
Kociękino Brodowe et Budki Judicii sui aut GG Camnor
Prīus Plcen captato tempore conducendos adinvenit Quod
Jud sive Offo Camāle unius dumtaxat absentia non obstan
te mutuo Prium sumptu condescendus Reproductionem Docu
mentor in Prīo Anteacta Condnis Repositor et in post Con
quirenda sigue Bona aliqua potuerit habere per quem Com
petierit demandabit quibus reproductis et animadversis
cognitis et discussis de Supradicta religuor agror et de
Ubicāone agror pro Exemptibilibus declaratis in quo et mu.

stigabit Inquisiones novas si opus fuerit expediet et pro re cuius interest adjudicabit Decrum anterius in toto exequetur et continuabit Ptesq in Omnibus et Singulis Ptensionibus Exigentia totius negotii nihil intactt et irresolutt ~~pro~~ relingendo pro Justitia et aequo ad Contenta Trnor et Documentor finaliter decidet disjudicabit et moderabitur Cujus Decisioni Ptes parere et acquiescere judicattq Pati sub Pena Bonis illo in Trno Condnis super Pte contraveniente Publicanda debebunt Cuita Pena Septem marcar Polt Pti per Ptem compensanda Judicio totiq ab utraq Pte solvenq Pro quo Condnis Trno Ptes quos voluerint et negotium poposcerit adcitent adcitandi sub rigore quo supra comparere tenebuntur ac nihilominus Penas Contraventionis ac in Sublaonem Condemnaonis in Trno satisfactorio Coram actis Crone Plocensis Ad Psenq intuitu non levaonis Summae supras irae per Tosq GG Cilianum et Felicianum Kocięchie super Succoribus ott G Bartholomaei Kocięchi mente Decri Condrlis obtentae Judm non posse Ptendere Arbitratur Quinimo Eamq Condemnationem Judm sine Penis cassat G vero Rudowski Camrium loci Psenq ex Officio nulliter adcitatum Judm liber facit et pronunciat D P U Stante Processu pro Melioratione Eiusdem Decreti instituto

Actum in Raciąż in Terminis Communibus Terrestribus Plocensibus Districtuum Raciąziensis simul et Plonscensis Feria quinta in Vigilia Festi Omnium Sanctorum scilicet die Trigesima prima Mensis Octobris Anno Domini Millesimo Septingentesimo Octuagesimo Secundo Vigore legis protractis.

Inter GG Cilianum et Felicianum Fratres inter se germanos Kocięchie actt pltr GG Jacobum et Cunegundim de Kulesze invicem Conges Victricum et ma

trem

rem Albertum Ignatium et Martinum Privignos et Filios Ko
ciełkie Citt et Judicem per Eum G Albertum Kociełki suo et su
prascor Citt et Judicem nme pltr. GG Petrum Paulum et Franci
scum Miączyńskie Citt per Gmelchiorem Miączyński, GGe
gorium Kociełki Citt et Judicem, pltr G Ludovicum Kraiewski
Citt et Judicem pltr. GG Martinum et Nicolaum Fratres inter
se germanos Kociełkie Citt et Judicem, pltr Judm Citatis
remissis actis cmptem Citt suum ad Judm edicti decidendo
Controversiis Prium in rectis exaudiri necessariam esse Condem
Judicii sui aut GG Camerar Primum Plocens unius duove ab
sentia non obstante ad Fundum Bonor Kociełno Brodowe
et Budki Conducendor advenit Quod Judm aut Officm Camere
Pre Plocens captata tempore quia de Adventu sui tempesti
ve faciens Avisatione mutua Prium sumptu conducen
dum et Condescensurum Reproductionem Documentor in an
terioribus Judiciis suis circa Decia per Ptes sibi per cum
mania communicator tum Comportationem illis Documen
torum per Ptes ad quos ad eius sui per quem interes
rit quo Judicio super real Comportationem Gestando Justa
dem andabit Quibus reproductis et comportatis, discuss
sis et resolutis de Agris per Ptem actr Extensis ac
aliis quibusvis Prium Extensionibus inquirat investi
gabit, Inquisitos expedit Dimissionem Agror et
Summar si quis eis et aquo debebuntur injunget Calcu
lum si juste pecenent et aquo interest exigi et Jura
menta attentabit Judiciones resolvet, Bonificationem
et Satisfactionem emmodam admeni et Causa sanque
sentt mihi intacta et resoluta relinquendo finalites decidet
si judicabit et moderabitur annus vel quod Judicii aut
Officii Camerae Judicio Ptes parere et judicatum pati
debebunt ac tenebuntur Qui sub Pena Bannis illo in Primo
Condnis super Pte contravenientr Publicanda Lita Pena de
ptem marcar Polo pti per Ptem sibi ab invicem com
pescenda Judicio suo totius Jurisdictionis per utramq Ptem subsc
lita rigere ex Regio Privilegium extendendo solvenda Pre quo
Condnis Primo Ptes quos valuerint recipiendi Causa Quas
poposcerint adeuntes adeuntasse sub simili rigore

comparere et judicatum pati obstringuntur D P V & pro
Exigentia legis Justitiæ ac Terminor Prium.

Inter Gg Stephanum Dobrski et Mariannam de Kamieńskie
invicem Conjges actr per Gr Valentinum Guzkowicz insinu
Plentem, Gr Paulum Rakowski Cls et Judicem, pltr Judm de
cidendo Citationem Pris acti ad presens Judm Pli Cls edit
Controversiis Eadq Priem Exaudiri quoniam Par Actr in
bitu inadequatæ Traditionis pro re Sua per Offm Burg
expeditæ seu in Judicio agit Cuius Cognitio sine Con
scensione subsequuta nequit Promde necessariam
ejus Condrem ad Fundum Bonor Strzeszewo utrag Kuliczki
seu Sortem Traditam Judicii sui aut Gg Camnior Jmum Plo
cen captato tempore facta tempestiva avisatione conducen
dos advenit Quod Judm sive Offm Camile unius durae
absentia non obstante mutuo Trium sumptu condescen
sum Reproductionem Traditionis in Fundo Bonor Strze
szewo Kuliszki Sorteq Gr Pauli Rakowski hæreditr Sabba
pt Dm S Laurentii Martyris scilicet die 15 mensis Augusti Ao
1779 per offm Cives Plocen Burgle expeditæ actisq Cives
Plocen Fra 2 pt Dm Rogationum scilicet die 21 mensis Majidi
1780mo oblatuate penitem actr demandabit Qua reproduc
eta de Proventibus ex Sorte in Summis Provisionibus
ac Processu tradita inquiret investigabit Inquisitiones expedet
Calculum exigiet, Expensas fundi observabit Proventum sum
Provisionibus ac Summis debitis confrontabit, et quodsi Pro
visioni correspondens non adæquatas exhibitent, extunc Tradi
tionem meliorabit Jurta ubi necesse erit attentabit Judi
tionem Ac dubia quæsit resolv et Satisfactionem omnimo
dam cui et a quo competient Gr standum sententiabit Steq
in Omnibus et Singulis Prælensionibus nihil intactis et
indecisis relinquendo pro Exigentia legis Justitiæ Tmor
ac Documentor finaliter decidet dijudicabit et moderabitur
Cuius Decisioni Pcti Eidem parere et acquiescere judica
tumq pati sub Pena Banni illo in Tmo Condmi super Pte
contravenientis publicanda debebunt luita Pena Septem
Marcar Sold Pli per Pten compensanda Judicio suo toti
ab utrag Pte solvenda Pro quo Condmi Tmo Pti gerere ob
lient et negotium prosequent etiam ad Judicata nem sum

Attestat

potestate formandi advocatos sui adcitandi sub rigore quo supra comparere tenebuntur D.r Vigore

Inter G. Sigismundum Draminski acts pltr, GG Ivam de Rybitwie olim G. Thome Korzybski relicte Cantorem viduam matrem et Joannem Korzybski filium Cits et judicem, per Ivam G. Joannem Korzybski filium suo et matris sui nre pltr judm Citorem Phs acts suum ad judm edicti decidendo Controversiis Phium examinitis decernit Quatenus GG Korzybscy Cits Summam decem aureorum Hung. pro Pari Boum et uno Equo per Cits ab acts modo licitatis acceptis conditatam vel tuto debere non negetam in et pro Bradda pt Dm S.t Phium Regium in Ao immineni 1782 ventura scrām Offe et actis Cone Plcen sub Pena Bonor. insuper Contraventionis circa mām faciendam publicanda G. Sigismundo Draminski acts solvat et realiter enumeret huta Pena Phium Marcar. Pobl Phs acts cum Summa sub rigore quo supra judicio suo totiq. in instanti sub debito rigore per Cits solvendo D.r

Inter G. Rerum Offaruichi acts per Gregentinum Jozefowicz G. Adamum Korzybski Cits et indicem, pltr GG Paulum Sachocki et Salomeam Karwowska invicem Conjugo Paulum Karwowski et Rosaliam Sekarowskie invicem Conjuges Cits et indicem, per Ivam G. Paulum Karwowski G. Joannem Sobieski Cits et indicem pltr Judm Citatorem Phs acts Cone Plcen Cits suum ad judm edicti decidendo Controversiis Phium inductis examinitis Siquid antea ordinandum per Decretum Judicii sui ad Fundum Bonor Rostkowo assignata sum non est, debita Effectum Proinde in Ordine executionis Citatis antea Decreti necessariam esse Condnem judicii sui ad G. Caminos Phium Plcen unius ducte absentia non obstante ad Fundum Bonor Rostkowo conducendo adinvenit Quod judm scultus Camite Cne Plcen Quia de absentia sui tempestive faciendo avisando mutuo Phium sumptu conducendum et Consecrandum Regulam antea Decreti judicii sui in Prorsho Feria pt Dm Septuagesimae prox scilicet die 1.mo Mensis Februarii Ao 1789 inter moderna Pcs stati in toto exequetur processum cognovit et resolvet Bonificandum et satisfactionem omnimodam in eis et a quo debebitur Gestandam adinvenit Causamq. pro exigentia legis justitie ad Pcs

Ptis actis nihil intactis et inresolutis relinquendo finaliter deci
det disjudicabit et moderabitur Cuius vel quor Decisi
dicii aut officii Cammlis Decisioni Ptes parere et judica
tum pati debebunt et tenebuntur Idq sub Pena Bonis
illo in Trno Condnis super Pte contraveniente Publicanda
luita Pena Septem marcar Poll Pti per Ptem sibi ab in=
vicem compensanda Judicio suo totiq in Instanti per
utraq Ptem praxi juris solvenq Pro quo Condnis Trno
Ptes quos voluerint negotiumq Causae pxeq propo=
scent adcitent adcitandi sub simili rigore compa
rere et judicatum pati obstringuntur De E V.

Inter GG Theresiam G antonii Kostecki Magdalenam G
Joannis Kowalski Contes Lewickie ac Eor Maritos
actis et Citis per M Lucam Osniadowski Cassierum
Thesauri Rni in scrum Plentem Celsissimos Principes
Michaelem Alexandrum bini nnes Swiatopelle
Czertwertynski Succamrium SaRMattis Capneum Du
stynenq et Constantiam de Bruchentauty primi olt JMci
Joannis Skarbek Castellani Juni vladislavienq secundi
ad psens voli invicem Conges Citis et actis per G Petrum
Rudowski in scrum Plentem Perillrem Rndmum Gregorium Go=
stkowski Canum Cathq Plocenq Citis pltr M Joannem
Gostkowski Thesaurarium Bracławienq Citis per M antoni=
um Gostkowski Filium Jndm licet quiq MM Eugenius Ga
spar et Michael Skarbki Castellanus Juni vladislavi
enq Citis Comparitionem non inscribunt cum tamen hac
in Causa Condemnationibus trinis ante subsecutum De
cretum anterius Judicii sui obtentis convicti esse demon
stantur tum et expt subsecutum iq Decrum in Trno Solu
tioni psixo Coram actis Cren Plocenq die 10 mensq Junii Ao
psenq ex pte Succor Kiklarscianor tam super Celsissimis
Principibus Czertwertynskie quam super Eisq MM Skar
bki Condemnatio obtenta reponitur Proinde non attenta Contu
macia Eorq MM Skarbkow plenarie convictor Ptibus com
parenq experiri mandat In Experimento Citationes Ptium
suum ad Jndm eclit decidendo Controversiis inductis

exaudi

exauditis. licet quidem Successores Kuklarsciani nempe GG
Kostecky et Kowalscy Solutionem Summae novemdecem
Millium Ducentorum Florenorum Polonicorum cum Provisione et Poenis in
Sublationem Condemnationum Decreto Anteriori Judicii sui
in Płonsko die 27 Mensis Maji Anno praesenti in Contumaciam
Celsissimorum Principum Czertwertynskich et MM Skar
bkow plato sibi adjudicatae et Poenas pro Contraventione
Eiusdem Decreto ac in Sublationem Condemnationis in Termino sa
tisfactorio obtentae supra de Actu exaratae pro re sui
a Celsissimis Czertwertynskie adjudicandas exposuerunt
cum vero Plenipotentis Celsissimorum Principum Czertwertyn
skich ad praesens se sistere et pro Melioratione Eiusdem Decreti
Contumacialis agere scriptum manuale per olim G Thomam
Antonium Kuklarski in rem olim JM Skarbek Castella
ni Junivladislaviensis in Długie die 10 Januarii Anno 1772
datum reponit quo scripto JJ GKuklarski Summam Tri
um Millium Ducentorum Florenorum Polonicorum ad Contractum intuitu Sal
lae Krzeczanowo non adnumeratam pro Festo Joannis
in Anno 1773 incidenti JMco Skarbek Castellano Junivladi
slaviensi exolvere se obstinxit Quocirca Judicium attento Eodem
scripto ad praesens reposito meliorato Decreto anteriori Ju
dicii sui supra de Actu exarato contumaciali ex Sum
ma novemdecem Millium Ducentorum Florenorum Polonicorum Contractu
obligatorio Anni 1772 per olim JM Joannem Skarbek
Castellanam Junivladislaviensem pro re olim G Thomae Ku
klarski super Bonis Krzeczanowo modo obligatorio as
securata et per Jd Decretum contumaciale juxta obli
quentiam Contractus scripto pro tunc non existente
adjudicata Summam praecensitam Trium Millium Du
centorum Florenorum Polonicorum Scripto exaratam detruncat et non nisi
Summam Sexdecem Millium Florenorum Polonicorum ex Contractu
praecensito obligatorio pululanae et literis Epistola
ribus per Celsissimam Constantiam pro tunc Skar
bkowa pro Castellanam Junivladislaviensem Viduam
ad olim M Thomam Kuklarski Thesaurarium Orsza
nensem ex Civitate Thorun Die 8 Augusti Anno 1772do

Scriptis agnitam pro re Succer Eiusq; ods m Thomæ Kuklar
ski moderni acts una cum Provisore pvenien juste pro
venire sententiat decernendo quatenus Celsissimi Dmi
pes Czertwertynscki Conges tam ex vi juris advitalitii re
pes Bonis Skarbkevicianis sibi servientes quam ex vi Cautel
tionis per Celsissimam Czertwertynscka pro illo tempore ellec
ctam circa Transactionem obligatoriam Bonorum Krze
czanowa in Prnam Perillis Rndmi Gregorii Gosthowski
Canonici Cathq Plocen factam Summam Gfactam Sexdecem
Millium Flor Pols cum provisione pro annis decem et me
dio Anno ad Prnum in spa Solvendi Gfixum pvenienti ad
Summam Octo millium Quadringentor Flor Pols reductam
in et Cono Hi Circumcisionis Clmi Dni in ao imminen
1783 venturo Coram offo et actis Crem Plocen sub Pena
Bonis in Casu Contraventionis circa maorem faciendam
Publicanda GG Kostechim et Kowalskim acts vige Ord Spti
Plenti solvant et realiter enumerent huita Pena Quatu-
ordecem marcar Pols Pti rempe Succenibus Kuklarscianis pro
tempore et sub rigore quo supra Judicio suo totiq; in instanti subro
lito rigore ex regro Penalium extendendo solvenda Quo ad Em
demnaonem ante Decrum Contumaciale hac in Causa ex Pte Succes
sod Kuklarscianod super Celsissimis Principibus Czertwertynscki
obtentar licet Gq Celsissimi Principes ac si vire habita notitia
per rasrem non denuntiationis sibi de positis Cionibus per Perillm
Rndmum et Mcos Gosthowskie Bonor Krzeczanowa et Drolina Gost-
sepores subsecutar esse Prno rei obiciunt cum tamen ea literis
missibilibus Celsissimor Principum ad Prlm Rndmum Gosthowski et
m Gosthowska scriptis suo in Judicio reposcitis non sine Notitia
de Citaonibus Eorq Celsissimod Principum pmissa Condemnaonem sub
secuta esse apparent Ideo statuit Judex Quatenus Celsissimi Prin
cipes Czertwertynscy in sublaonem Eorq Condemnaonum primo
die 19 mensis maji ao 1780 altenus die 30 mens Obris ao 1781
utrobiq in Plonsko Pertica die 31 mens Januarii ao pseq in Radzq
omnium suo in Judicio obtentar Penam Sexplicem Quatuordecim
marcar Pols Eiusq GG Kostechim et Kowalskim vive Ord Plenti spti
pro Prno et sub rigore supraposito exolvant Jam vero Conde
mnaonem in Prno satisfactorio ex pmisso Decto Contumaciali de-
tentam supra de actu exarati ex re subsecuta meliorationis Sen-
dem Decm Judex sine Penis cassat tum Perlem Rndmum et mm Gost
kowskie a Causa pseq liberos pnunciat movent Celsis
simi Principes Czertwertynscy ad Judicia Tribunalitia Re
gni Peticovientia, non admissa D P V.

Inter Gaudoni

Inter G Antonium Gosciki acts pltr G Alexandrum Wodowski Citt per G Josephum Lewowski in scriptum plentem G Albertum Sokolnicki Citt pltr. Quoniam Hinc acts ante omnia pro Comportatione Contractus respectu Hereditatis Sortium & Bonor Sokolnicki Inte Exor GG Albertum Sokolnicki ab una et Spatum G Alexandrum Wodowski pte ab altera inita et confecta Item Citt suum ad Judm convenit Proinde teneri Exor GG Wodowski et Sokolnicki comportare huncce Contractum comportarunt Proinde Satisfactione hoc in puncto ad inventa fam Gens Pbus ulteriusq; prequi jubet in Prosecutione Controversiæ Prium inducias exaudiri necessariam esse Personalem Comparitionem G Alexandri Wodowski tum Exor GG Sokolnicki et Gosciki p sequens Judicium suis exaltenata in Consilio celebrand subsequenq; Censet S. C.

Inter G Antonium Gosciki acts pltr Licet quidq; GG Bonifacius et Josephus Mahowscy Citt Comparitionem non inscribunt Cuntamen reposita per G Antonium Gosciki acts Condemnationibus trium primarum quidq; Fra 4 pt Pm S Omnium scilicet die 3 mens Xbris Ao 1779 in Lucro Solutionis Summa mille Quingentor Tyng cum Provisione ab Eadq proveniens super G Josepho Mahowski altera simiter Fra 4 intra Octavas Pficatæ Pissimæ Corporis Christi Dñi scilicet die 31 mens Maji Ao 1780 in lucro ulteriorius fortis faciend Executionis ratione Solutionis Summæ mille Quingentor Tyng cum Provisione proveniens super Eod G Josepho Mahowski Tertia Fra 4 immediate Pficatæ Omnium Sanctorum scilicet die 31 mens Xbris Ao elapso 1781 super utriq; GG Bonifacio et Josepho Mahowskie in lucro ultimario fortis finalis ac indilata faciend Executionis ratione Solutionis Summæ mille Quingentor Tyng una cum Provisione et Expensis litis totq; Procesu pro se acts cessis omnibus in Consilio in Judicio Gens ex pte Instq G Antonii Gosciki acts obtentis et publicatis Jste GG Mahowscy Citt plenarie convicti esse pbantur Proinde Judm in Contumaciam Pris acts Citis Pri acts negotium indulsere mandat In Inductione negotii Judm decidendo Admissionem Pris acts Pri Petitæ ad Judicium [illegible] Quando quid Judicio suo deducatur ad G Franciscum Mahowski Citt Parentem ad G Theresiæ Rostkowska ad Acti Citis

Summam mille Quingentor Dyne Coram actis Cren Plocen Fa dicta
pt Fm S Petri in Vincula Ao 1746 modo simplicis debiti recom
pensand levatam dotem in Bonis maßawa inscripsisse pt Ste
lia vero fata Eisq ott G Therestie de Rostkowskie maßawska
ott G Petri Rostkowski ex ott G Marianna kierska quond G Joan
nis kierski Filia G vero Mathei kierski Sorore germana procreat
Filice in Succes Eius ut pote GG Antonium et Blasium Fra
tres inter se germanos Albertum Filiastrum nec non Petronel
lam ott G Ludovici Wielunski relict Conten Viduam Sororem
germanam Bethowskie ott GG Simonis Bethowski et Marianne
kierska Conjugum Filior ac Filiar Citt nepotem ott vero G Mathei
kierski quondam Joannis Filii nepotes et Pronepotes Genuan
Summam jure Successivo devolut esse Decoq Judicii Gsens in
Racigż Fa 2 ante Fm SS Simonis et Jude Aplor scilicet die 25ta
Mens Obris Ao 1773 inter Eosq GG Bethowskie ab una et supra
tor GG Bonifacium et Josephum Maßawskie pte ab altera
plato Gdictis GG Bethowskiis qua Succonibus supramentionate
G Therestie de Rostkowskie Maßawska ab Eisq GG maßawskie
Citt totiens dictam Summam Mille quingentor Dyne cum Provisione
a fatis Decensita G Therestie de Rostkowskie Maßawska pceni
enti ac Pena lucta Trium marcar Polt adjudicatt esse Gdictor
vero GG Bethowskie pttentam super Eisq GG Bonifacio et Jo
sepho Maßawskie in Fmo Satisfactionis per Decorum Gsens circa
Massam Coram actis Cren Plocen Fa 2 in Vigilia Ste Mathei Joan
nis Bapte scilicet die 23 Mens Junii Ao 1774 respectu non
Solutionis prefatæ Summæ cum Provisione ac Pena lucta
adjudicatt factam Condemnationem totiens G nominatam
Summam mille Quingentor Dyne cum Provisione ac Pena
lucta Decto Judicii Gsens pro re nata a GG Maßawskie adju
dicatt actis Cren Plocen sub uno Eodq actu quo et Condemnatio
est attenta in Priam G Antonii Gdicti moderni actt exhibiti
ta Satisfactione cum pleno Jure ac perducto Processu cessit
se G Anton Gdicti pt quod ictum Jus cessionarium Gdi
ctor GG Maßawskie pro Solutione totiens mentionat Summæ
mee cum Provisione pceniente ac lucta Pena tum decernendæ
in Sublationem Condemnationis et pro Contraventione Decti Pnii
ad Judm Gsens convitasse et Processum ad ultimum Gradum
super Eisq GG maßawskie obtinuisse. Quo circa Judm attentis
prefatis Documentis inhibendo tam Inscriptioni debitore red-
quam Decto Judicii Gsens Studendoq Aquitati et Justitiæ sta
tuit quatenus Pnti GG Bonifacius et Josephus Maßawscy
Citti supraspecificatam Summam Mille Quingentor Dyne origi

nalitter

naliter per ad G Franciscum Madawski Cillid Parentem ad G Theresiæ de Kosthiowskie quam Comitissam inde iam et pti fata sterilia tunc G de Kosthiowskie Madawska in supradeprof sor GG Kosthiowskie iure successivo devolutam Decreg Judicii spem adjudicatam ac dein per Cessionem ad G Antonium Gorzichi modernum acta deventam una cum Provisione a patre totiesdicta ad G Theresiæ de Kosthiowskie Madawska. proveniente ac Pena luita Trium marcar Polt in et p vigilia Ste Matthiæ Sancti Joannis Bpte in ao futuro 1783. venturo Cracoffo et actis Cancellaria sub Pena Banni in casu Contraventionis circa manutenentionem faciendam in ebig Publicanda Eig Antonio Gorzichi ad solvant et realiter enumerent luita Pena Trium marcar Polt Sti acti in Trno supradicto sub rigore Edi Judicii vero suo totiq in instanti praxi Juris solvenda Jn cui Absolutionem vero Condemnationum et quia primitiva in ao 1774 per GG Kosthiowskie acta ad G Theresiæ de Kosthiowskie Madawska successores Gri Gorzichi Juris datores in Trno relationis facti per Decretum ejusdem circa manutenentionem in Castro Plocensi factam super Citatione pro Contraventionej Decreti Judicii cui Penam Quadruplicem Quatuordecem marcar Polt utriq Citti iam vero in cui Absolutionem finali Condemnationum superius de actibus exaratur ex parte G Gorzichi acta super tunc GG Citatis in Judicio presentata et Publicata pro quaj per duplicem quatuordecem marcar Polt et quia G Josephus Quadruplicem iam vero utriq Citti penam duplicem Quatuordecem marcar Polt Gro Gorzichi acta in Trno supradicto Solutionis summa et sub rigore superius apposito Judicio vero suo per medium tali marcar sub rigore ex Regio Privilegio extendendo in instanti exolvant DLV.

Inter G Stanislaum Karwowski acta et Citta pte G Valentinum Radwanski Citta et acta pte GG Jacobum et Antonium Radwanskie acta per tunc G Adamum Citta et acta Martinum et Joannem Citta Sthorskie per tunc GG Mathæum et Andream Brudzinskie Citta per tunc G Petrum Glodowski Citta et acta per tunc G Albertum Karwowski Citta per G Valentinum Szczeszewski GG Sigismundum et Matthiam Madawskie Citta per G Matthiam Szczeszewski GG Mathæum et Andream Brudzinskie Citta per G Valentinum Szczeszewski Judicationes Trium suum ad Judm editas

decidendo necessariam esse Inquisitionem per utramq Ptem ad Contenta Terminor et Proonum „Plium utrarq" in sequenq Judiciis suis ex alternata in Pdonsho celebrandis educendam censet T. C.

Inter GG Antonium Florianum Joannem Nicodemum Stanislaum et Thomam ac Melitonem Goszczynskie actt per GG Antonium et Nicodemum ac Stanislaum Goszczynskie, G Stanislaum Kownacki ac Succores ott G Franciscae de Goszczynskie Kownacka actt per Eumq G Stanislaum Kownacki suo et Filior suor nne pltr GG Joannem Goszczynski et Marciannam de Goszczynskie invicem Conges actt per Maritum suo et Contis suae nne pltr GG Petrum Josephum Jacobum et Paulum Goszczynskie actt per Eosq GG Petrum Jacobum et Paulum Goszczynskie suis et G Josephi Goszczynski nnibus pltr GG Salomeam G Alberti Dduzniewski Agnethem G Marciani Karwowski Mariennam G Josephi Szumanski Contes Rosciszewskie ac Eaor Maritos Citt et Indicenq per Eosq Maritos suis et Contum suar nnibus pltr Judm Citationem Ptis actt conq Ptem Citt suum ad Judm edictt decidendo Controversiis Ptium inductis exauditis Quoniam Anterior Condescensio per Decrum sui hic in Raciqz Fra 2 Ipso Die Fti S Lucae Evangelistae scilicet die 18 Menq 8bris Ao 1773 inter modernas Ptes platum ad Fundum Bonor Kierz assignata suum non est sortita Effectum Proinde in Ordine Executionis Eiusq Decri iniustae Condescensionis necessariam esse Condnem Judicii sui aut GG Caminor Trium Plocenq unius duorve absentianem obstante ad Fundum Bonor Kierz conducendor adinvenit Quod Judm aut Offm Camrle Trre Plocenq captato tempore Prvia de Adventu sui tempestive facienda Avisatione mutuo Ptium sumptu conducendum et Condescensor Regulam superius de Actu exarati Decri injunctae Condnis in toto exequetur Satisfactionem Omnimodam cui et a quo debebitur Pstandam demandabit Ptesq in omnibus et singulis Praetensionibus nihil intactt et irresolutt relinquendo pro Exi

gentia

gentia legis Justitiae ac Documentorum finaliter deci
det disjudicabit ac moderabitur Cuius vel quorum
Decisioni Ptes parere et judicatum pati debebunt
ac tenebuntur Idq sub Poena Bonis illo in Trno
Condnis super Pte contraveniente publicanda Luita
Poena Septem marcarum Poll Pti per Ptem sibi ab invi
cem compensanda Judicio suo totiq in Instanti
per Utramq Ptem praxi Juris solvenda Pro quo
Condnis Trno Ptes quos voluerint Negotiumq
poposcerit adcitent adcitandi sub simili rigo
re comparere ac judicatum pati obstringun
tur Decri Praesenq Vigore.

Inter GG Franciscum Joannem et Fabianum Fratres inter se
germanos. Dobrskie actt et Citt per Eundq G Franciscum
Dobrski Fratrem natu majorem suo et Fratrum suorum nne
pltr G Mathiam Dobrski Citt et actt pltr Judm adcitationes
Ptium suum ad Judm editas decidendo insistendoq Anteriori
Decro Judicii sui decernit quatenus Ptes Documenta ad
Causam Psenq sese referentia sibi ab invicem Communi
cent in instanti communicarunt sibi Documenta Sum
maris conscris et subscris specificata et super rea=
lem Communicationem G Franciscus Dobrski suo et Fra=
trum suorum nne et G Mathias Dobrski Jurta Pstiterunt
post quae Pstita Judm Causam Psenq in sequenq Judiciorum su
orum Cadentia ex alternata in Podonsko celebranda deciden=
dam declarat T. C.

Inter GG Franciscum Joannem et Fabianum Fratres inter se
germanos Dobrskie actt et Citt per Eundq G Franciscum Dobr
ski suo et Fratrum suorum nne pltr G Mathiam Dobrski
Citt et actt pltr Judm adcitationes Ptium suum ad Judm editas
decidendo insistendo anteriori Decro Judicii sui decernit quate
nus Ptes Documenta sua ad Causam Psenq spectanq sibi ab invi
cem communicent idq in Instanti communicarunt sibi
Eadq Documenta per Summaria conscra et per se subscra ac
per suum Judm cum Lisq Summariis confrontata superq

realem Communicaonem Eorq Documentor et quinq G Fran
ciscus Dobrski suo et Fratrum suor nne et G Mathias Dobrski
Justa pstiterunt post quae pstita Judm Causam psenq pro
sequenq Judicior suor Cadentia ex alternata in Pdon=
sko celebranda Cadentia resolvenda Declarat T. C.

Inter GG Mathaeum Druchowski actt et indicenq per G Stepha
num Rudzinski in scrum Plentem GG Joannem Stawiski et
Cunegundim Druchowska Conges Actt et Indicenq per
Maritum suo et Contis suae nne pltr GG Josephum Pa
rentem et Antonium minorennem Filium Gorskie actt
et indicenq per Eunq G Josephum Gorski Parentem suo
et suprascri Filii minorennis nne pltr G Mariannam
Druchowska ott G Francisci Rudzinski relictam Con
sortem Viduam actt et Indicenq pltr GG Josephum
Smolinski Camrium Trem Rosanenq et Agnethem Grabian
ka invicem Conges Citt et conq GG Josephum et Evam ott
G Josephi Zdziarski relictt Contem Viduam Constantiam
primi ott G Gutkowski secundi voti G si Lesnikowski Susan=
nam G si Murawski Contes Druchowskie ac Eadem Maritos
nec non contra Succores ott GG Victoriae ott G si Dłużniewski
Mariannae G si Konarzewski Contum Druchowskie atq G
Josephum Konarzewski actt per G Chrisostomum Zielin
ski in scrum Plentem Judm licet Succores ott G Mathei
Druchowski videlicet GG Josephus Druchowski et Eva
de Druchowskie Zdziarska tum Lesnikowscy et Muraw
scy Conges atq Succores ott GG Dłużniewska et Kona=
rzewska Citti Comparitionem non inscribunt cum tamen
hac in Causa ad actoratum GG Mathei Druchowski
Stawiskich Gorskich et Rudzinska Principalium
actor plenarie convicti esse deducuntur anterioraq Decra
Judicii sui injunctae Communicaonis Documentor et subsecu
tae Satisfactionis Eiq Eadq in Causa in Contumaciam Eorde
iam post plenariam Convictionem subsecuta sunt, quo
circa non attenta Contumacia pfator Succor ott G Mathei
Druchowski Ptibus comparenq inter se experiri mandat

In Experi

In Experimento Controversiæ Primum inductis exanditis demum per anteinos Decanum conservatum et Adcitationem suum ad Judm editam decidendo Quoniam ex Documentis perhibentes comparentes in anteinoi Judicio sued Cadentia Quio Justo sibi ab invicem communicatis ad Grem suo in Judicio inita Summaria subvera reperibis deducatur ad Gmathæum Druchowski Civ. convictor Parentem et avum superstitibus ad Gmariani Druchowski modernis Principalibus Actis ptunc minorennibus tutoream et gerentem stante Ea qui traditorea in Summis Eidq minorennium Sortem super Bonis Karsy Traditione offa Fra 6ta ante Fm S Margarethæ Virginis et martyris Aõ 1738 in Eidq Bonis Karsy peracta Actis Crem Plocen Fra 6 in Cro Fti Sacratmi Corporis Christi Domini Aõ 1739 oblatuata in Possessionem suam tutoream apprehendisse et per annos plus decem Eandem traditam Sortem in Possessione sui retinuisse ex qua Possessione Eius tutoreali per Decanum Pobiensis inter Creditores Piniwcianos in Fundo Gfatis Bonis Karsy Fra 4ta in Cro Fti S Laurentii martyris Aõ 1756 plato Actis Judicii sui in Plocko in Possessione actor Fra 2 ante Fm Sagnethis Virginis et martyris Aõ 1738 oblatuato pro se acceptis L Casimiro Subdito Bonis Karsy per Eumq ad Gmathæum Druchowski Tutorem Bobis bonis cum jugo et deperditione Eiq Subdito inseminationum tum pro Curia et pro Desolatione per Eumq Tutorem Tabuli Summam simul computatam Centum Septuaginta quatuor Dyne et Penam Quadruplicem Quatuordem marcas Polonicales demerito Eiusq Tutoris Creditoribus Piniwcianis adiudicatam ex Summa Pupillos sub Tutella Existentium in Eidq Bonis Karsy hærenti detruncatam esse et Eiusq Summæ ac marcas detruncatas Gg Druchowskim sub Tutella existentibus salvam repetitionem apud suum Tutorem Gcautam esse ex se Cuius Gcautæ repetitionis si quid Gfati Gg Druchowsky nunc Principales Acto Fundam Repetitionis sued in Summa Gobtum ad Gmathæum Druchowski quondam Gaspari Filium Tutorem suum respicienti primitus superBo

nis Tupadły hæredi et expost per Decanum Judicii dni inter
Easq. Prés et m Jacobum Chamski q̃rentan cum Dnõ Tupadły
hæredem die 21 Mens Maji Añ 1777 hic in Kalisz in alia di
jncta Causa prolato ex re Evictionis ad Bona Nagerski
GG Smolinskich Cõnjugum seu potius Cõntis hæredib⁹ appli
cata ultra iam pacificata Onera justa q̃rum nunc dicti
Decreti anteacti judicii sui tam per m Jacobum Chamski
quam per GG Smolinskie Creditorib⁹ Causæ ad G Matthæi
Druchowski quondam Garpanditii exoluta et pro Pte Judicii
testante Quietatione Instigatoris in gusta Viginti Unius Flor
Polk per G Smolinski tributam in Reviduitate Summæ Sex=
centor Sexaginta quatuor Flor Grosp̃ duor Polk adjudicata
per Bonis q̃patis Nagerski existente in satisfactionem sui de=
monstrando q̃dictam Summam Centum Septuaginta Quatuor
Tynf cum Provisionibus et Pœnam Quadruplicem Quatuor
decem marcar Polk pro q̃pato Tutore suo Creditoribus Pinn=
sciamis exolutam ex hacce residua Summa in Bonis
Nagerski apud GG Smolinskie existenti sibi solvendæ expo
scunt, quo circa Judex statuit Quatenus q̃pati GG Sma
linscy Camerarii Prés Rovanenses Congés ex q̃pata residua
Summa Druchoviana apud se hærenf Summam q̃recensitam
Centum Septuaginta Quatuor Tynf cum Provisione alter
tabtum efficienti tum et Pœnam Quadruplicem Quatuor=
decem marcar Polk in currentem tam Summam et Provi
sionem quam marcas reducendo efficienter Summam
simul junctam Quingentor Triginta Flor Grosp̃ duode
cem Polk tum et in Sublãrem trinar Condemnãonem
ex pte moderner acti super Succumbus ejusq. ad G Matthæi
Druchowski hac in Causa obtentar Pœnam Triplicem
Quatuordecem marcar Polk Pti acti pro Crõno Pti pactis
S Joannis Bapte in Añ imminenti 1783 ventura
Coram offo et actis Crenf Plocens sub Pœna Bãnisq̃ Ca
mõnem faciendæ Publicandæ q̃ volvant et realiter Em=
merent Judicio vero suo marcas Viginti unam Jn Gn=
stanti sub solito rigore ex Regesto Panalium extendendo
itiq. exoluant Decreti Præsentis Vigore. Jn casu Contraven
tionis ad pia Portionis Sumo q̃libato m Dni Presbi Tribunalitio remend
ja pijssimi in bonis mundis et liberis prædicto Secretario et præsentibus pro
hone mandati q̃ in Pœnam Persolvendi q̃ tenda Possessione. Actum in Kalisz

Actum in Raciąż in Trnis Communibus Trni=
bus Plocens Districtuum Raciązien simul
et Plonscens Sabbatho ipso die Comme
morationis Fidelium Defunctorum scilicet die
2da Mens 9bris Ao Dni 1782 Vigore le
gis protractis

Inter GG Mathaeum Ciecierski et Hedvigim de Nałęcze
invicem Conges Josephum et Mariannam Virginem innuptam Bru
dzinskie actis et Citis per Eosq GG Mathaeum Ciecierski
Maritum et Josephum Brudzienski Fratrem suis Contis
ac Sororis suae nnibus pltis, tum GG Albertum Nadra=
towski et Catharinam de Nałęcze invicem Conges
actis et Citis per Eunq G Josephum Brudzienski in scram
Plentem GG Mariannam de Drozdowskie G Antonii Dbu
zniewski atq Magdalenam de Draminskie primi olis Gsi
Andreae Drozdowski secundi ad psens voti G Pauli Zawisto
wski Contes nec non Eosqmet maritos Citis et actis per
Eosq maritos suis et Contum suae nnibus pltis Ju
dicium Adcitationes Ptium suum ad Judm editas deci=
dendo Controversiis Ptium inductis exauditis Siquidem
Pars Principaliter actis pro Solutione Summae Quadringen
tor Tyne per olis G Theressiam de Brudzinski primi olis G
Antonii Drozdowski secundi voti olis G Antonii Nałęcz
Contem Eiq olis Secundario marito in viduali existendo
statu simplici debito in scrae actis concernentis suo
in Judicio agit iam vero Pars Citta simul et actis
nempe GG Dbuzniewscy et Zawistowscy Conges vicis
sim pro Bonificatione desolatorum Edificiorum deperditarum
inseminationum dispersorum Inventariorum et Rerum Mblium
tum Cassatione suprascrae Inscriptionis debitoreae super
Summam Quadringentorum Tyne recognitae actoratum su=
um promovent Quocirca Judm suspensa Decisione Cau
sae psens necessariam esse Condnem GG Camniorum Ter
restrium Plocens unius absentia non obstante ad Fun=
dum Bonorum Zaborowo conducendorum adinvenit Quod

Cfm Camrle Trre Plocenę captato tempore pvia de adventu
sui tempestive facienda avisaone mutuo Ptium conducen-
dum et Condescensurum Reproductionem Documentorum
in anteriori Cadentia Judicior suor per Summaria pce
dente Comprobaone juratorca sibi ab invicem Commu
nicator demandabit quibus reproductis legalitatem
suprascrae Inscriptionis debitoreae per ott G Theressiam
de Brudzienskie ultimo vott Nałęczowa in rem pfa
ti G Nałęcz Secundarii mariti sui recognitae cogno
scet resolvet cassabit ve approbabit Solutionem
Summae si quae cui et a quo debebitur iniunget
de Desolaone sive reparaone auctis vel deperditis In
seminaonibus tum Inventariis et rebus mblibus
ac si per ott G Antonium Nałęcz dispersis tum et
de Posessione Eiusq ott G Nałęcz inquiret investigabit
Inquiones expediet, Jurta attentabit Bonificaonem
et satisfactionem omnimodam cui et a quo debebitur
sententiabit, Causamq psenę pro Exigentia legis Justitiae
ac Trnor nihil intactt et irresolutt relinquendo finali
ter decidet disiudicabit ac moderabitur Cuius vel
quor Decisioni Partes parere et judicatum pati de
bebunt ac tenebuntur idq sub Poena Baonis illo in Tmo
Condnis super Pte contraveniente Publicanda luita Poena
Septem marcar Pott Parti per Ptem sibi ab invicem Com
pensanda Judicio suo totiq ab utraq Pte in Instanti Pra-
xi juris solvenda DPV.

Inter G Josephum Głuszkowski actt pltr, GG Adamum Mic
cznikowski et Juliannam Tanska Conges Citt et conę
G Stephanum Karwowski actt per Eunę G Adamum
Mniecznikowski suo et Cntis suae nnc pltr, G Andream
Tanski Citt et conę G Stephanum Karwowski actt per
G Paulum Zołtowski in scrum Plentem, G Stephanum Kar
wowski ad citt per G Fabianum Dłużniewski Infirmita
tis nuntium Tandem ad Repositionem Eiusq G Dłużniewski
put Commissum habuit a G Stephano Karwowski pnunc infir
mo ad exposcendam Dilaonem Infirmitatis admissibi
lem Judm, ad Jurtum, admvenit, quo pstito Jurto iuxta pscrum legis

Judm

Judŭ Ciq G Karwowski Dilatorem Infirmitatis pro Se=
quenti Judicio suo ex alternata in Ptonsko celebran
da Cadentia dat et concedit quam Infirmitatem sui
Eaq in Cadentia Justo pbare tenebitur T. C. Sfq G Karwowski

115 Inter G Gasparum Kociełki Bonos Borzawo Cmethoneum Econa=
mum tum L Hiacinthum de eisq Bonis Borzawo Sedditum
Actr per G Valentinum Jozefowicz Et quoniam G Stanislaus Kar
wowski Citt Qrens in Trno dispart et se condemnare per=
mittit Proinde super Eaq dispasente ratione Solutionis Aur
te Prigirta Florenor pro Bove ab Actr L Hiacintho no
do licitato accepto Debita in lucro ulterionis fortis fina
lis faciendæ Executionis permittitur Condemnatus que de
cernitur additur et remittitur

Publicatum

116 Inter M Simonem Kołodziejczyński Actr per G Valentinum Joze=
fowicz P Joannem Krzyżanowski neofitam Jncola
lam Kaciężiene Citt per Nlem Ignatium Niezna=
ski Infirmitatis nuntium Infidelis Jich Wnuczek
ac Kachla invicem Conjges Citt et Judicem per G Caro=
lum Turowski Et quoniam Infidelis Jozef dictus Ben=
beneh Sartor Jncola Drotinens Citt Qrens in Trno dispa=
ret et se condemnare permittit Proinde super Eaq Citt
dispasente ratione solutionis quote pro Italicibus de=
bite ex se Possessionis Domus sue Conjuditionis ad
Eamq Infidelem dispatentem regulari debita in lucro
ulterioris fortis finalis faciendæ Executionis permitti
tur Condemnatus que D A et R Cum Comparens vero Cau=
sa Qrens ad Convictionem Dispasens suspendit Nil:

Publicatum

Inter GG Fabianum et Stanislaum Nekorskie Fratres inter se germa
nos Actr et Citt per G Valentinum Jozefowicz in Scrum Plenum G Joan
nem Josienski Citt et Actr pter GG Martinum et Andream Karwo
wskie Citt et Actr per Eumq G Andream Karwowski suos et Fratris
sui me pter Gligismundum Sewerski Carnium loci Qrens ex of
ficio ad Citt per G Valentinum Skrzeszewski Judŭ decidendo Citatio

nes

nec Prium ab ultro sibi ad ysens Judm edictar Controversi
iis Eode exandtis Quoniam per Prem GG Karwoowskich et Gorzeyn
ski Causa ysens ex se controversiarum inter Bona Karwoo
kerzewanie et Donna Granicialis esse obicitur Prout de suspta
sa revolucione Decri Condnis in Fundo Bonor Donna Dilecta
Menz Julii Ad ysens per offm Camre plati actis Judicii sui
in Proclio die 30 Menz Ebris hocce nunc currenti Ad oblatuti
pro Cuius Melioratione Jus GG Karwoowsky et Gorzczynski
aquat subsequendam Satisfactionem et Quo Decto tantisper
suspendendo Causam ysens ad stilum Succameranicum Lo
cene Judm remisit remittitq ysens et Prem Condnis ad lo
cum controversiam inter hereditatem tam Bonor Karwoo krzywa
nickie quam et Donna p Pra 2 pt Dm Reminiscere Quadrlem in Ao
futuro 1783 incidenti typigit Pro quo Prno Condnis post determi
natam Causam granicialem necessariam esse Condnem Judicii
sui conducendi adinvenit Quod Judm unius vel duo absentia non
obstante mutuo Ptium Sumptu condescendarum Reproductio
nem supra de actu exarati Decri Condnis tum Repositionem Inqui
sitionum circa hocce decum in Prno Condnio per Ptes expeditar
per quem intercit demandabit, quibus repositis Inquisitionibus le
galitatem pallegati Decri cognoscet revolvet de innovatis Dili
gentiis inquiret investigabit novas Inquisitiones ubi opus fuerit atque
dict Satisfactionem Omnimodam injunget et Penas super quo
intercit irrogabit Pteq in Omnibus et Singulis Praetensionibus
pro Exigentia totius negotii nihil intacta et inresoluta relinquen
do pro Exigentia legis Justitie Mori ac Documentor finaliter deci
det dijudicabit ac moderabitur Cuius Decisioni Partes parere
et acquiescere Judicatumq pati sub Pena Banitis illo in Prno
Condnis super hac contraveniente Publicanda debebunt lucta
Pena Septem Marcar Pol Pti per Ptem compromittendo a Judicio
suo tollq ab utraq Pte solvenda. Pro quo Condnis Prno Partes
quos voluerint et negotium poposcerit adcitent adcitandi sub
rigore quo supra comparere tenebuntur, Quo vero Skwarskich Cammium lo
ci ysens ex offo indebite adcita a Causa ysens Libertat et pro
nunciat D.S.V.

Inter GG Valentinum Gizenskich et Annam Kęsicha invicem Conjges ad
per Emq G Valentinum Gizenskich suo et Conjtis sui nomine Pltm, ad
negotium de Lubowskie ex una G Petri Kęsichi relictam Cordem Vi
duam Matrem Casimirum et Vincentium Filios Kęsichie Pte et
indicem per Emq G Casimirum Kęsichi Filium suo Matris et Fratris

suis

quod mĕ plet Judm decidendo Cõnem Pkis actis Pti Citi, edicto Controversiis Ptium exauditis Quoniam Pter Complanãonem hac in Causa die 2 Mensis novembris Aõ currentis 1782 in Raciąż datum inter se confectam suo in Judicio reponunt et eiusdĕ a Judicio suo approbãonem exposcunt. Proinde annuendo Affectationi Ptium Judm Eandĕ Complanãonem in omnibus Punctis Clausulis et Ligamentis approbat confirmat et ratificat Cui quidĕ insistendo Complanãoni Judm statuit, Quatenus Gł Cunegundis de Lulowskie ob Gł Pethi Kęsicki relicta Conserv Vidua mater et Casimirus Kęsicki Filius Citati Summam Ducentorum decem Mrg Pol in vim Dotis Contem actor respicientis per Complanationem inter se compositam in et pro Vigilia Pti Natis S Joannis Bpte in Aõ futuro 1783 incidenti Scriptõ et actis Crenę Plocens sub Pena Baõnis in Casu Contraventionis circa mãonem faciendam Publicandam Gł Gizenskim Cõgibus actis Quia Eiusdĕ Summa originalis ubi Consortialis per maritum providenda venisset solvatur et realiter enumeretur Pena Septem marcar Pol Pti in Fmo Solutionis Gpsio et subrigere quo supra Judicio suo totidĕ in Instanti praxi Juris per Citi Solvenda Ob Vigore

Inter M Franciscum Chełstowski Vexillĭferĭ Kijowien actor per Gł Josephum Borkowski Procurat Plentem M Valentinum Sathowski Dapiferĭ Lucovien Citi per Gł Jacobum Smolinski ad obiectam a latere Condemnãonem in Pronsko Feria 2 pt Imbuficãonis Gł Mariæ Aõ elapso 1781 ex pte Gł Josephi Borkowski ut M Valentino Sathowski Dapiferĭ Lucovien mĕ attentatæ violentiæ ac decernenda Penalitatis obtentam et publicatam tempori Eiusdĕ M Sathowski docere de loco standi tandem inductis Rationibus non posse sibi constituere locum standi Eiusdĕ M Sathowski Judm arbitratur decernendo quatenus Idem M Sathowski in Constituonem loci standi solvat Penam simplicem Quatuordecem marcar Pol Gł Borkowski obicienti suorum Judiciis suis Judicis vero per medium Eadĕ marcar in Instanti sub Pena Baõnis ex regestro Penalium distinctim Publicanda et habere locum standi ad Gł Crenę Eiusdĕ M Sathowski Judm declarat in Causa Gł Crenę experiri mandat in Experimento Controversiarum Ptium inductis exauditis necessariam Ipse Personalem Comparitionem Ptium utriusq pro Sequenę Judicii sui ex alternata in Pronsko celebrandis subsequendam censet J. Cõto.

Inter G Casimirum Chądzynski actŏ pltr et G adamum Sikorski Cĭd pltr Judm decidendo Citorem Ptis actŏ Pti Citŏ edito Siquidem Pars actŏ nempe G Casimirus Chądzynski ad mãorem cons G adamum Sikorski Citŏ factam pro bonificaõne Equæ Lizæ ad Compactum verbale concreditæ suo in Judicio Cautam promovet Pro inde Judm sententiat Quatenus fas G Chądzynski actor valorem Lizæ Equæ idq in instanti comprobet Ea Rotha put Collectam Equam in Quota sexaginta octo Flor Pols Pti Citŏ concredidit justeq ad persolvendum ex parte Citŏ moderno actori debetur et additus mlis ad rothi vandum tandem Comprobavit Rotha quo supra qua Comprobaõne attenta Stabilit Judm primam Quotam Sexaginta octo Flor Pols nunc Justo existam una cum servitia Quota dict Flor Pols modo accomodativo datus in et p Tra 2 plt Tm S P Trium Regum in Aõ futuro 1783 incidenti Coram Offo et actis Cons Plocens sub Pena Baõnis in Casu Contraventionis circa mãonem faciendam Publicandã Pti actŏ exolvat luita Pena Trium marcar Pols Pti in Dno Solvendi Jaxizo et sub eo gestro Penalium extendendo solvenda D P V.

Inter GG Valentinum Gizynski et annam de Kosichie invicem Conjges actŏ per Maritum suo et Conjtis suæ mãe pltr G Casimirum Kosichi Cĭd pltr Judm decidendo Citaõnem Ptis actŏ Pti Citŏ suum ad Judm editŏ necessariam esse Jnquisitionem per utramq Ptem ad Contenta Mandatorium Ptis actŏ in sequens judicii sui ex alternata in Ptis celebrandis educendam censet J. C.

Inter G Josephum Borkowski actŏ et Cĭd pltr, M Valentinum Sutkowski Dapiferq Lucovien Dominum Cĭd et actŏ et N Jacobum Smolinski Famulum actŏ per Eumq Famulum suo et Dñi sui mãe pltr Judm Citaõnem Ptis suum ad Judm editŏ decidendo necessariam esse Jnquisitionem per utramq Ptem ad Contenta Terminand et Probanum in sequens judicii sui ex alternata in Ptis celebrandi educendam censet J. C.

Inter G Josephum Borkowski actŏ pltr M Cajetanum Ostaszewski Judicij Cons Zacrocimen Cĭd et Judicens per G Chrisostomum Zielinski Judm Citorem Ptis actŏ cons Ptem Cĭd suum ad Judm editŏ decidendo Quoniam Pars actŏ pro Extraditione binar Vaccar ac si per Ostaszewski Cĭd interceptar ac p decernendis super Eoq M Ostaszewski Genis suo in Judicio agit Jam vero Pars Cĭd Ostaszewski per G Borkowski Jmca Mostowska Palatina Mazovien Comissarium

sibi

sibi data inferr Proinde necessariam esse Adcitationem Eiusq Gsi Dąbrowski pro sequenq Judicii sui ex alternata in Pbonibo celebrandis per Ptem utramq censet Imo Conversata.

Inter G Vincentium Mirzenski acto pltr GG Cunegundim dell Minowskie ob G Antonii Leszczynski relictam Conthem Viduam matrem Danielum et Franciscam Virginem innuptam Filiam et Filiam Leszczynskie Cits per G Leszczynska matrem suo et Filii et Filie nme pltr GG Josephum et Agnethem de Leszczynskie invicem Conges Parentes et Antoniam Filiam Gerskie Cits per Eumq Josephum Gerski Parentem et Maritum suo Conthis ac Filii sui nme pltr Judm decidendo adcitationem Ptis acti Pti Cits suum ad Judm edicti Controversiis Ptium exauditis Quoniam ante rius Decretum in juncta Condnis Judicii sui suum non effectum Effectum Proinde in Ordine Executionis Eiusq Decreti necessariam esse Condnem ad Fundum Bond Sathowo Judicii sui aut GG Camnor Primi Pbcene in et pro die 26 Mensis Gbris in ad ysene incidenti conducendo adinvenit Quod Judm aut Offm Carole unius vel duor absentia non obstante mutuo Ptium sumptu condescensurum deproductionem Contractus Arendalonii intuitu sortis Bond Sathowa inter Ptes ymissar confidemandabit quo reproducto de devolatione Sortium Josefsanum sive reparatione aultis vel deperditis fruminationibus Curis diq Pretensionibus Fundi tum et violentiis Damnis Injuriis inquiret investigabit Jnquionem expediet Justa ubi necesse erit excipiet Penas pro qualitate Facti et demeriti super quo juste Patuerit inogabit Decrum anterius in toto exequetur Satisfactionem Omnimodam cui et a quo competierit Pstandam sententiabit Ptesq in Omnibus et singulis Pretensionibus nihil intacto relinquendo pro exigentia legis Justitiq Imo Actis ac Documentis Ptium utraq finaliter decidet dijudicabit et moderabitur Cuius Decisioni Ptes parere et acquiescere judicatumq peti sub Pena Baonis illo in Imo Condnis super Pte contravenient Publicanda debebant luita Pena Septem Marcar Polq Pti per Ptem compensanda Judicio suo totiq ubiq utramq Pten solvenda Proquo Condnis Imo Ptes quod voluerint et negotium poposcerint adcitandi sub rigore quo supra comparere tenebuntur Decreti presentis Vigore.

Inter N Bonifacium Madawski Actr pltr et Gmathiam Dobrski Citt per G Valentinum Gozepowicz Judm Cionem Pti Actr Pti Citt rium ad Judm edit decidendo Controversiis Pium inductis exauditis instendo scripto manuali de Data Eius in Plonsko die 23 Maij Aõ Curent per G mathiam Dobrski Citt in rem actr super Summam Centum Quadraginta unius eiq G Madawski debitr Dato et manu Citis subscripto decernit Judm Quatenus Jq G mathias Dobrski Citt Gptactam Summam Centum quadraginta unius Flor Pol in et pro Tra 2da pt Dm Conductus Paschae Aõ futuro 1783 incident Coram offõ et actis Curiq Plocen sub Pena Banitionis in casu Contraventionis circa Mãsionem in ibiq faciendam Publicanda actr solvat et enument Luita per Citi Pena Trium Marcar Pol Pti actr in Pro dorsi nigere qua supra Judicio suo totiq in instanti Tractu Juris solvenda D.R.V.

Inter GG Laurentium Zochowski actr et Citt et Stanislaum Duplicki actr per G Carolum Turowski Et Gstanislaum Sominowski Citt et actr pltr Judm decidendo Cionem Pium sibi ab invicem ad Gsens Judm editar Controversiis Pium exauditis Quoniam causa Gsens intuitu Proprietatis Fundi et Prati attentata de ex Curia violentiae suo in Judicio prosequetur quae sine Condne deduci negavit Proinde necessariam esse Condnem ad Fundum Bonos Bonna Judicii sui aut GG Camnor Trium Plocen captato tempore facta tempestiva Avisãone conducendo adinvenit Quod Judm sive offm Camle unius vel duar absentia non obstante mutuo Pium sumptu Condescendarum Comportãsem Documentor ad causam Gsens spectane Quia comprobãone juratorca per quem sompetierit demandabit quibus compertatis animadversis discussis cognitis et revolutis de Proprietate unus et Possessione antiqua ac violentiae damnis injuriis inquiret investigabit Inquisitiones expediet Sortem hereditis et possessam pro Actrice interent adjudicabit ex Fundis ademptis si deducentur Calculum excipiet et Proventus liquidabit cui debebitur dõnem decernet dubia quaevis resolvet et satisfactionem omnimodam cui et a quo competierit Gstandam sententiabit Pteis in omnibus et singulis Pretensionibus nihil intactis et irresolutis relinquendo pro Exigentia legis Justitiae Amor ac Documentor

finaliter

finaliter decidet dijudicabit ac moderabitur, Cuius decisioni Ptes parere et acquiescere judicatum grati sub Pena Bonis illo in Tmo Condnis dyer Pte contravenientes Publicanda debebunt lita Pena Septem Marcar Pol pti pertem compendanda a Judicio suo totiq in instanti solvenda Pro quo Condnis Tmo Partes quos voluerint et negotium poposcerit adeant adeandi sub rigore quo supra comparere tenebuntur D&V.

Inter G Ewam Kowalewska Virginem immupt in actis G Thomae Pomianowski actricem pltr G Stanislaum Pomianowski Act pltr Judm Decidendo Ciorem Pti acti Pti Citi editam Controversiis Ptium inductis exauditis Quoniam Pars actr Mane Coram actis Ppem Florem Fra 2da pt Tm Natalis B V Marie scilicet die 12 menq Obris ao pxq Cone G Stanislaum Pomianowski avuncalem summ facta liq Penitentiam Solutionis Summa Trecentor Dyn ad huc act G Rosalie Pomianowska act G Joannis Kowalewski Conviti acti Matri in vim Dotis solvi debita et per Caput Eiusq Matris se jure naturae cincernentis dixit pro Cuius Solutione Summa Tm Citi ad Jsens Judm convenit Quo circa studendo justitiae et aequitati ad Ppertionem aliar simil sue Matris et actricis amittar Pomianowski Judm decernit quatenus pdictus G Stanislaus Pomianowski avuncalis Germanus Citi summam pmactam Trecentor Dyn Dotalem Mane exarato unacum Provisione ad altor tantum accreta summam originalem non excedendo in et p Vigilia Pti Natalis Joannis Bpte in ao futuro 1783 incidenti Coram ofte et actis Ppem Ewam sub Pena Bonor in Casu Contraventionis circa Manem faciendam Publicanda pvia in Bonis mundis et liberis locatione ad Summa mulieb originalis pvidenda Pti acti solvat et realiter enumeret lita Pena Septem marcar Pol Pti in Tmo Solutioni Ppto et sub rigore Ejusq Judicio suo totiq in instanti Pti acti juris solvenda D&V.

Actum in Raciąż in Terminis Communibus Tribus Plocen Districtuum Raciążien simul et Plocen Fra 2da pt Tm Omnium Sanctor pxa scilicet die 4ta menq Obris ao Dni 1782
Vigore legis protractis

Inter G Thomam Pomianowski acti pltr Joannem Kraśniewski Citi pltr Judm Citi Pti acti cum Pte Citi suum ad Judm edidi deci-

dendo Controversiis Ptium inductis exauditis Judm insistendo scripto manuali de Data eius in Plocko die 24 mensis Julii Aõ elapso 1781 per Citt in rem actt super Summam Quadraginta Florenorum Polt dato manuq Citt subscto decernit quatenus Jsq G Joannes Krasniewski Citt ptactam Summam Quadraginta Florenorum Polt in et pro Cmo Fli S Catharinae Virginis et Martyris Aõ psenti incidenti Coram Offo et actis Crenae Plocenae sub Poena Baõnis in Casu Contraventionis circa Maõnem in ibidem faciendam Publicanda Actt solvat et enumeret luita Poena Septem Marcarum Polt Pti actt in Tmo et sub rigore Eoae Judicio suo totiae in Instanti Praxi juris solvenda DPV.

Inter G Mathiam Dobrski actt et Citt pltr et GG Petrum Stephanum Patruos Franciscum Joannem et Fabianum Filiastros Dobrskie Citt et actt per Eosq GG Petrum et Joannem Dobrskie suis et aliorum Citatorum et actt nnibus pltr Judm decidendo Ad citaõnes Ptium revificaõne sibi ab invicem ad idem Judm editas Controversiis Eadem inductis exauditis Quoniam psenti in Causa bina Decreta Injunctae Condnis Judicii sui primum Die 8 Mensis Februarii Aõ 1773 alter die 30 Mensis Januarii Aõ 1775 utraq in Racia inter Easq Ptes plata suum non sunt sortita Effectum Proinde in Ordine Executionis Eorum necessariam esse denuo Condnem ad Fundum Bonorum Dobrski Judicii sui aut GG Camnorum Tmium Plocenae captato tempore facta tempestiva avisatione conducendorum adinvenit Quod Judm seu Offm Camnele unius dierum absentia non obstante mutuo Ptium Sumptu condescensurum Comportaõnem Documentorum Causam psenti evincenae et Eorum sibi ab invicem Communicaõnem pvia comprobaõne juratorea per Partes et per quem competerit pstanda demandabit Quibus comportatis et per Ptes sibi Communicatis et per Summaria conscris Documentis Eisdem animadversis et discussis legalitatem Transactionum cognoscet resolvet quibus resolutis Solutionem Summarum ubi et a quo et si juste debebitur decernet Exdivisionem juxta nexum Transactionum et resolutionis subsequendae solita praxi peraget Dubia quaevis resolvet de Ademptione fundorum et agrorum et aliis Ptium Praetensionibus inquiret Inquiones ubi oportunum erit expediet Jurta si necessitas postulaverit attentabit Calculum ubi opus fuerit excipiet rigores annectet Decra anteriora in toto exequetur Satisfactionem omnimodam cui et a quo pvenerit pstandam sententiabit Ptesq in Omnibus et singulis Praetensionibus pro Exigentia totius Negotii ad Contenta Tmorum et Documentorum finaliter decidet disjudicabit et moderabitur cuius Decisioni Partes

parere

parere et judicatum pati sub Pena Baonis illo in Tmo Conde scensionis super Ste contravenientes publicanda debebunt lucta Pena Septem marcar Pols Sti per Partem compensanda Judicio suo totiq ab utraq Ste solvenda Pro quo Condnis Tmo Ste quos voluerint et negotium poposcerint adcitent adcitandi sub rigore quo supra comparere tenebuntur DSV.

Inter GG Thomam Patrum Franciscum et Mariannam Minoscennec Filiastrum et Filiastram Krzyzkowskie acts per Eum GKrzyzkowskii Patrum suo et Filiastror suor nme pltr GG Franciscum Skowarki et Ursulam dekoZlarzewskie invicem Conges acts per Eum GKrzyzkowskii in Terrim Plenum GPetrum Ostrowicki Citt per GValentinum Jozefowicz Cantorium Zalisodzki Citt et indicens pltr Judm adcitationem Dtis acts con Ptem Citt sum ad Judm edict decidendo Controversiar Ptium inductis exauditis siquid Pars acts pro Solutione Summa Sexcentor Rynq per GPaulum Ostrowicki ex GSophia Czirwinska Cati sua Steriliter vita functa simplici debito in toro suo in Judicio agit Jam vero Pars Citt Maonem Coram actis Judicii sui hic in Radiaq Pa 2da ipso die Ti SS Simonis et Jude apud eos per GPetrum Ostrowicki Citt in ordine recessus a Substantia Eiusq GPauli Ostrowicki patris sui germani factam reponit Quamde Judm attento Eoq Recessu in Ordine infraordinem peragendor necessariam esse Condnem Judicii sui aut GCamiod Dnium Locum eius vicedue absentia non obstante ad Tendum do non Korowco obtali seu ex zamowice conducendor advenit Quod Judm seu Offm Camle Tre Locum capiato tempore Quia de adventu sui tempestive facienda Avisatione mutuo Ptium sumptu conducendum et consecuendr Reproductionem Documentor in anteriori Cadentia Judicior vsor per Partes sibi ab invicem Quia comprobatione juratorea per Summaria communicator et alior conquirendor per Ste comparentes et adcitanq demandabit Quibus reproductis Competentiam Actoratus et actionis cognoscat revolvet revoluta itaq Competentia Actoratus et actionis onera quavis Substantiam eiusq ad GPauli Ostrowicki afficientia liquidabit massam Substantiae constituet constituta massa Substantiae ad dandam judicialem Resolutionem GPetrum Ostrowicki quomodo se circa Substantiam Eiusq GPauli Ostrowicki Patris sui sistere voluerit stringit et quodsi ab Eaq Substantia recesserit et abjurasset Eaq onera more Pociscentis collocabit et sortem proportionalitor suis Creditoribus excidet et in Possessionem dimittet dubia quavis resolvet Quodsi vero GPetrus Ostrowicki Citt circa Substantiam Patris sui se sistere et Solutionem Summae per Eum acts Quensa si justae debebitur demandabit Causamq Quam pro Exigentia legis justitiae ac Tmi Stis acts nihil intacts et in volutis relinquendo finaliter decidet disjudicabit et moderabitur Cuius vel quod Judicii aut officii Camlis decisionis Ste parere et judicatum pati debebunt ac tenebuntur GG sub Pena Baonis illo in Tmo Condnis super Ste contravenientes publicanda lucta Pena Septem marcar Pols pti per Eum sibi ab invicem compensanda Judicio suo totiq per Utramq Ptem pro rati juris solvenda Pro quo Condnis Tmo Partes quos voluerint negotiumq poposcerint adcitent adcitandi sub juribus suis sub simili rigore comparere et judicatum pati obstringuntur DSV

Inter M Josephum Jozewski Collonellum Exercituum Regni acts pltr Et GPaulum

Wolski Cit pltr Petrum Dobrski Cit pltr Judm decidendo Ciorem Pti acti Pti Cit ad ipsum Judm edit Quoniam Pars Cit LL Cathanam ux LAntonii relictam, Contem viduam matrem Mathiam et Bartholomeum Filios GG Jacobi et Stanislai ux G Casimiri Filii Guthowski de Bonis Jezewo ante hac Eod hereditatis non esse Subditos Dnios suo in Judicio infert Quod Propinctatem et Subditatem ad Pars acti ex jure quaesito ab tisq GG Guthowski sibi servienti pro Extraditione specifict Subditor agens in Supplementum Documentor suor etiam et Inquisitionis hinc offert Proinde Judm Pti utriq ad Contenta Mandatum et Tmi Pti acti dilatorem Inquisitionis pro sequenti Judicii suor Cadentia in Plonsko ex alternata celebranda dat et concedit Termino Conservato.

Inter GG Alexandrum Stawinski et Ludovicam Rzeszotarska Congesti per mandatum suo et Contis suae nunc pltes, Albertum Karwowski Cit pltr Judm Trium per anterius Decretum Judicii sequi conservatum decidendo Communicationis Documentor inter mutuas Ptes facta in Instanti et quoniam Eaq Ptes hasce Documenta ad Causam hinc spectans per Summaria consona et per se ad Judm cum subsequenti communicarunt Proinde Judm decernit Quatenus Eaq Ptes comprobent in Jam Justi Rotham aut hasce Documenta realiter sibi communicarunt nihil in Contrarium Pars Pti celavit Idq in Instanti et additur Mtis Judis ad pronunciandam Justi Rotham Quitterunt tam GG Stawinski acti suo et Contis suae nunc quam Albertus Karwowski Cit quia Comprobatione attenta, Causam hinc ad ipsorum legios in sequenti Judicii suo ex alternata in Plonsko celebranda decidendam declarat P. C. ad Jenerl Pti Satisfactionis Decisi Injungendo etc

Inter G Alexandrum Stawinski acti et Cit pltr et Albertum Ostrzykowski Cit et acti pltr Judm Ciores Pti cum suum ad Judm edit decidendo necessariam esse Inquisitionem ad Contenta Tmi et Probationum Pti in sequenti Judicii suo ex alternata in Plonsko celebranda per literam Pti educenda Cenvet P. C.

Inter Illum Rndm Josephum Pstrzanowski Praepositum Baborowicense acti per G Josephum Lisowski inverum Plentem GG Stanislaum Olszewski Burg Cracovien Stanislaum Zakrzewski Carolum Joannem et Petrum Brzeskie Paulum dictum Ostrok Zbyszyński Mathaeum Brudzienski Cit per Eund G Franciscum Olszewski suo et alios Cit nunc pltes GG Martinum Chorski Valentinum et Jacobum Radwanskie, Petrum Chelmicki, Martinum Madanski Cit per G Valentinum Radwanski suo et Eod Cit nunc pltes GG Stanislaum Joannem et Antonium Krajewskie Cit per G Valentinum Strzeszewski G Michaelem Rapacki Cit per G Carolum Turowski Et quoniam GG Thomas Franciscus et Joannes Rogienscy Cit Gvary in Tmo disparent et se condemnare permittunt Proinde super Eisq Cit dispareu ratione solutionis Decimae ex Bonis Brzezie Eccle Baborowien debitae in lucro alterius fertis finalis ac indilatae faciendae Executionis permittitur Condemnat quae Decernitur Actr cum comparuerit contra Causa prens ad Convictionem dispareu suspenditur

Publicatum

Inter GG Martinum Charzynski et Franciscam Kusaczenborska Virginem innuptam tum LL Josephum et Theresiam invicem Conges de Bonis Pawlati sub

ditor

Subditos actr et Citr per g martinum Charzynski suo et Eode actis nne
pltr gg antonium Wierzychi et Eleonoram Guthowska invicem Conju
ges Citr et actr per maritum suo et Contis sue nre pltr g agnethem de Za
widzkie Charzynska Citr per Eunm g Charzynski maritum g Josephum
Charzynski Citr per Eunm L Leonem Citr per Eunm Wlem Niegorski Citr
per Eunm Judm Cioncs Ptium unum ad Judm edite decidendo recessa
riam esse fngiuren ad Contentand rnod et tnonum in sequene Judicior
suor ex alternata in d Ponsko celebrane per tetraing Ptem educen=
dan compt T. C.

Inter g Casimirum Lugowski actr pltr g antonium Boglii Citr per g valentinam
Strzeszewski Judm decidendo Cionem dis actis Pti Citr unum ad Judm edite Controver
sior Ptium exandibis Quoniam pro actr scrum manuale die 16 mene 10bris ao
1761 super Summam Centum Tyne in rem actr g matthie a Lugowski moder ni
actr Parentis datum actis Tribus Jaworskene in Szczensko die 3 mene ao pene
ablatum suo in Judicio reponit pro cuius Solone Pars actr Ptem Citr conve
nit Quonde Judm Inquistendo Lide Scro statuit quatenus g antonius Boglii Citr
Summam ptractam Centum Tyne scripto per allegato assecuratam una
cum Provisione ad Quotam Quadraginta Tyne inter se accordata
ad Tnum Solvni infrascripnandum pvenienti in et p Vigilia Pti Na
tivitatis S Joannis Bpte in ao futuro 1763 incidenti coram ofpe et actis
Cene Plocene sub Pena Bnis in Casu Contravention circa mnem
faciendam Publicandam dti acti solvat lnta Pena Unius marcae dti Pti in
Tno Solvni ofpito et sub Rigore Eode Judicis sui totiens in instanti Pra=
xi Juris Solvenda.

Inter M Ignatium Luberadzki Judicidam Cene Cichanoviene actr per g
Chrisostomum Zielinski interum Plontem g Mathiam Starczewski
Burge et Instigatorem Cene Plocene Citr per g melchiorem Mieczyn
ski Judm Cionem dis actis pro Extradition documentor ad Bora Lipa
ense regulare per actr Citato ad tuendam Causam concessitor su
um ad Judm edite decidendo decernit Judm quatenus Jur g Starczewski
Citr Eaq documenta pvia Compronone juratoria super zelem Compar
tionem ofstanda pro sequene Judicior suor ex alternat in d Ponsko
celebrandis comportet Tno Cento.

Inter g Paulum Zabrowski vice notarium Ptem Plocene actr pltr gg Bartho
lomeum et Franciscum Nichi Citr per Eunm Franciscum Nichi suos et Fra
tris sui nre pltr L Thomam de Bonis Bojanowo Subditum Citr per g
Bartholomeum Nichi Quoniam gg nicoy Citati Eaq L Thoma Subditi
per anteinus Decrum Judicii pro ofpita Judicii statui demandati
ob gravem infirmitatem Eius impossibilem Statutionem inferunt
Quonde Judm statuit Quatenus unus ex Citatis comprobet in am

Jurti Rotham put Cunq; d Thomam ob infirmitatem Eius nullatenus
stare valent et additur Mlis judis ad pnunciandam Jurti Rothem
q stitit q Bronisius Nichi quo Justo attento Causam pcedq; ad sequen
Judicior suor Tmos ex alternata in Pconsilio celebrand, suspendit J.C.

N.S. Inter M Joannem Bronierski vexillif per Pltum Plocens acto per q Josephum Le
sowski M Josephum Ubysz altilenic Rū Profectum Cito pltr de Conventu
Ptium recipitur Causa pcedens ad sequen J.C.

Inter q q Joannem Parentem et agnethem ob q Joannis Madowierski Reli
ctam Suam Jantonii Rzeszotarski Conter Filias Grabie acto per q Joannem
Niedzwedzki in Cum Plentem M Martinum Wolfanga Zawadzki Deputat
. Pltum Plocens Cito per q Petrum Rudowski Judm decidendo Ptium Pris ad Judm
ad Judm Pris Cito editum Controversiis Ptium exauditis hac in Causa
Dilationem Communicationis Documentor ad Causam pcedq; spectan, pro se
quen Judicior suor Cadentia ex alternata in Pconsilio celebranda per Pū
utraq; ad pcrum legis subsequendam dat et concedit J. C

Inter q Joannem Lubowierski acto pltr et q q albertum Cicciorski et Mariannam
de Chmielewskie invicem Conjges Cito per q Joannem Niedzwedzki Judm dei
dendo Cionem Pris acto Pri Citae ad se editam Controversiis Ptium exauditis
quoniam Causa pcedens facti quae sine inquisitionibus decidi nequit suo in Judicio
promouetur Proinde Judm Dilationem Inquisitionis Pti utriq; ad Contenta Mandatum
et Tmū Pris acto pcedq; Judicior suor Cadentia in Pconsilio ex alternata
celebranda educenda dat et concedit J.C.

Inter q Carolum Chądzynski acto et Cito pltr q Josephum Rachocki Cito et acto pltr pre
dictum Citationes Ptium suum ad Judm edito decidendo Controversiis Ptium inductis
exauditis quoniam Judicio suo deducitur q Josephum Rachocki Cito et acto q Josepho
Skrobiszewski Sortem suam in Bonis Rachocino vicino actis Cum Cichanowicz Fra
d ante Fm S Margarethae et Martyris ao 1760 in Summa Quadringentor Viginti octo
Tymf Grosz Viginti unius invadiasse per Cunq; q Skrobiszewski Eiq; q Carolo Chą
dzynski acto et Cito hancce Summam Quadringentor Viginti octo Tymf et Gros
sor Viginti unius vero manuali in Rachocino die 12 Junii 1772 q conmissi
se demum scripto certo manuali de Data Eius in Skrzeńsko die 12 Junii 1772mo
per Cunq; q Josephum Rachocki in rem q Caroli Chądzynski dato tam supra cam
Summam Quadringentor Viginti octo Tymf et grosz Viginti unius Sold quam
Summam Quadringentor Viginti octo Tymf et grosz Viginti unius Sold in una simul jun
distinctam Summar ad scripta manualia contractar in unam simul jun
ctam efficientem Summam Sexcentor Viginti octo Tymf super Eaq Sorte
Bonor Rachocino Eiq; q Chądzynski ascendisse et authcam Inscriptionem
obligatoriam in Eaq Summa in idem Cunq; q Caroli Chądzynski recognoscere
sese obstrinxisse nontamen recognovisse nunc autem q libatum q Chądzyn
ski Eiq; q Rachocki q recognoscenda Inscriptione obligatoria et pro Satisfactio=
ne scripto jam vero huncce q Rachocki Eiq; q Chądzynski pro dimissione supra
scripta Sortis et levatione Summae in Exemptionem prenotatae Terminor

vicinum

vicissim sibi instituisse Proinde Judm attentis supradictis Documentis exemplibili Eaq Sorte adinventa statuit judm quatenus Sr G Rachocki Ptactam Summam Sexcentor Viginti octo Typf in Exemptionem Pnominatæ Sortis Bonor Rachocinq pertinentem in et pro Vigilia Festi Natlis S Joannis Baptæ Aõ futuro 1773 incidenti Cranotho et actis Crem Plocens subdana Bãonis in Causa Contraventionis circa Mãonem in ibiq faciendam Publicanda solvat et Enumeret Jam vero G Chądzyński Eaq Summam sub simili rigore Eoq in Trio levet delevata quietet et pt levãonem Summa Sortem G Rachocki dimittat Quita per G Rachocki Panam Trium marcar Pols G Chądzyński circa Solũonem Summæ subrigore Eoq judicio suo totiq in instanti praxi juris solvenda Nihilominus in Sublãonem Condemnãonis ex parte Glasdi Chądzyński super per Eos G Rachocki in judicijs suis in Pconsko Feria quinta pt Festa Solennia Sacri Pentecosten prã scilicet die 23 Mensis Maii Aõ currentis hac in Causa obtente solvat iis G Rachocki Panam duplicem Quatuordecem marcar Pols G Chądzyński in Trio et sub rigore quo supra judicio suo Panam Simplicem Quatuordecem marcar Pols in instanti sub distincto rigore exRegno Prãlium extendendo DPV.

Inter GG Thomam Siemiątkowski et Mariannam de Malanowskie invicem Conjges Actr et Citr per Maritum suo et Cõntis sua nõe pltr G Stanislaum Siemiątkowski Citr per Eumq G Thomam Siemiątkowski et GG Ludovicum de Milewskie olim G Thoma Krzyżewski Pincer dominor tum vlem Matheum Kawecki Administratorem Citr et actr per Eumq vlem Matheum Kawecki suo et Dominor suor nõe pltr G Mathiam Zglenicki Citr per Eumq Judm decidendo Citationes Trium sibi ab invicem edit Controversijs Trium exauditis Siquid Causa attentatar violentiar suo in judicio promoveatur Proinde judm Dilãonem Inscriptionis ad Contenta Trium et Mãonem Trium utrarq pro sequenti judicio suo Cadentia in Pconsko exalternata in Pstanskie celebranda Quinque et concedit T. C. Velictam Centem Viduam Matrem, et Benedictum Filium Krzyżewskie

Inter GG Annam de Starzewskie Gantonii Starzewski Contem matrem Gregorium Filium Gadomskie Actr et quiq matrem in Assa Filii pltr G Antonium Gadomski Parentem Actr per Eumq G Gregorium Gadomski Filium, GG Joannem Parentem, Dominicum et Laurentium Filios Sosinskie Citr et actr per G Joannem Sosienski Parentem suo et Filii sui nõe pltr G Joannem Zabowski actr per Eumq G Joannem Sosienski Judm decidendo Citationes Trium sibi ab invicem

editas Controversitis Ptium examinitis Liconiam Causa juvens sine
Condne decidi requit Proinde necessariam esse Condnem ad Fundum
Boni Starczewo wylazdowo judicii sui aut GG Camnod Trium
Plocen captato tempore facta tempestiva Avisacone conducendor
adinvenit Quod Judm aut Offm Camle Dne Plocen unius vel duor
absentia "non Obstante" multo Litium Sumptu consecrensur Reproductionem Tra
ditionis pro re GG Sosenskich subsecute per Offm Burgle Plocen loca
in Fundo Boni Starczew a voylazdowo expedita demandabit Sua
reproducta de Ademptione Fundi Traditor vel etiam in Tradi-
tionem non intrantium cultivq Pretensionibus Fundi inquiret
investigabit, his peractis Juramentum ubi opus fuerit expediet Ju-
ramenta ubi necesse erit attentabit, Calculum ex Fundi tradi
tio et ultra Traditionem possessis si juste debebitur excipiet
Soluonem Summ Summad si cui competient, injurget, Du-
bia quovis revolv et Satisfactionem omni meudam cui et a quo
competient Ostandam sententiabit Ptes in omnibus "pretensionibus et singulis"
nihil intactum et inevolutum relinquendo pro Exigentia legis
Justitiae Denique ac documenter finaliter decidet dijudicabit et
moderabitur Cujus Decisioni Ptes parere et acquiescere Judicatum
pti sub Pena Bannis illo in Tmo Condnis super Pte contravenien
Publicanda debebant Lata Pena Septem Marcarum Pti Pti pertem
compensenda Judicia suo totiq ab utraq Pte solvenda Pro quo
Condnis Tmo Ptes quos voluerint et negotium poposcerint adci-
tent adcitandi sub rigore quo supra comparere tenebuntur DSV.

Actum in Raciąż in Tmis Communibus Tribus
Plocen Districtum Raciążiensis simul et Plocen
Trā 3 qūt Tm omnium SS prima scilicet die Dm
mensis Obris Aō Dm 1782 Vigore legis praehis.

Inter G Franciscum Przeciszewski Actt pltr GG Joannem Parentem et Agne-
them ats G Joannis Mądowieski Relictam Comitem Viduam Filiam
Grabie Citt et Judicentes per Melchiallem Miączynski Judm Decidan
do Citaonem Ptis a Actt Pti Citt editam Controversiis Pliam examinis
necessariam esse personalem Compartitionem G Agnethis de Grabie Ma-
dowieskie Relictae Comitis Viduae pro sequenti Judicior suor Cadentia
in Plonsko ex alternata celebranda Judm censet Trno, Conservatd.

Extradition.

Inter GG Paulum et Laurentium Fratres intras e germanos Dūzniewski, aut per
Eund G Paulum Duzniewski suo et Fratris sui mpe pltr, G Antonium
Kierski et Paulum Uminski Fratres inter se Utrinq Citt et Judicatos pltr
GG Blasium Wiercinski et Mariannam de Kierskie Conges Citt et Judicatos pltr
G Antonium Kierski teneri comparere a GG Wiercinskie Conjugibus

Extradition

sufficientibus inscribere Comparitionem, Judm presens Cessod et quoniam non inscribit quinimo Cossi Gg Wiercinskie condemnare permittit Proinde super per Eosq Citt disparere in loco recognoscendo de Summa exoluta quietacionis Cassationisq Condemnacionis illegaliter obtente decernendaq Sanabilitatis permittitur Condemnacio quae D. A etiam cum comparere Causa presens ad Convictionem disparere suspenditur H.

Publicat

Inter Franciscum Olszewski Burgr Crem Zacosinum et Catharinam Sempławska invicem Conges tum Antonium Zochowski et Magdalenam de Sempławskie itidq Conges Actr per Mantaqr suis et Contumacia ad omnibus pltr M Josephum Bronierski Vice Capneum Castrens Ploen Citt per Gmelichiorem Miączynski inferiorem Plentem M Fabianum Grzybowski Camnium Prem Lanscrone Citt per Bonaventuram Collowski inferiorem Plantem et quoniam M Ignatius Sempławski Senatorie Dobrinen Citt presens in Jnio disparet et se condemnare permittit Proinde super Eodq Citt et disparere nec non Solutionis Portionum ex summis binis prima Duor millium Septingentor Typr altera octo millium Flor Pol cum Procisionibus provenient actr Conter concernent satisfactionisq decreto inuncta Communicationis Documentor permittitur Condemnacio qua D. A. et remittitur cum Comparere vero Causa presens ad Convictionem disparere suspenditur

Publicatum

Inter M Joannem Scholnicki Tribunicq Plocen Dominum et Nlem Lucam Medorski Administratorem actr per suum M Medorski suo et Dni sui nme pltr M Franciscum Lugowski Secretarium Citt et Judicem Ploc pltr M Antonium Kossobudzki Thesaurarium Ploc Citt et Judicem pltr Judm Citationem Ples actr Pli Citte suum ad Judm edicti decidendo quoniam M Scholnicki actr meum Lugowski Citt producendo quoniam M Scholnicki actr meum Lugowski Citt producendo Statutibus Honestor Joannis Dicti Warachowicz Tritoris actr Eius Famuli per Nrum suum ad Judm convenit Proinde teneri M Lugowski statuere Eum Tritorem ac Eius Famulum et quoniam in Satisfactionem Sententiae Judicii sui ipsatr Tritorem et eius famulum Jgr M Lugowski statuit Proinde Judm facta ex Eisq Tritoribus Indagatione ab ulteriori Statutione Eum M Lugowski liberat pronunciat ulteriusq Causam presens Partes prequijubet in Prosecutione Controversiis Plum inductis examinis necessariam esse Plem comparitionem Pli um utriusque prosequens Judiciis suis ex alternata in Bonsho celebranda subiquendam censet J. C.

Inter G Antoniam Korzybski actr per G Paulum Zółtowski Antoniem Konarzewski Citt et Judicem per G Chrisostomum Zielinski Judm decidendo Citatorem Pris actr Pri Citt editam Controversiis Prium exandis quoniam summa Quatuor aureor Hungr per Prem actr Pri Citt ad Compactum verbale concreditam mavne allthea obiatur pro Census Solutione Prem Citt convenit quam Summam ipse Citatus judlr non abnegat Promde Judm misten do judlr Pris Citta agnitioni tum etiam actr mavnis statuit Quaternus Antonius Konarzewski Citt Summam permissam Quatuor aureor Hungr ad compactum verbale concreditam Pri Actr nempe G Antonio Korzybski pro Vigilia Pri Natlis S Joannis Bpte in ao futuro 1783 ventura coram offo et actis Curiae Plocensis sub Pena Banniti in Casu Contraventionis circa manifestationem faciendam Publicanda solvat et realiter enumeret lucta Pena Trium Marcar Pri in Trno Solutionis prius et sub rigore Eiusdm Judicio suo in instanti tobiae Praxi Juris debenda.

N.S. Inter G Paulum Zółtowski Vice notarium Curiae Plocensis actr pltr G Matheum Lisowski Burgr Civitatis Plocensis Citt pltr Quoniam actr et Citt existentis Lisowo in Districtu Bielscensi consistens ad presens Judm convenit Promde Judm Causam presentem pro disjudicatione ad Districtum Bielscense remittit conservando in ibidem Stibus Prium comparendi peremptorium

Inter G Gabrielem Rudowski actr pltr GG Ignatium Niedrowski et Victoriam de Kuczborskie primi ult G Bartholomei Koshowski secundi ad presentem vocati invicem Conjuges Citt et quia Caetera in assia manifesta pltr Judm Citatorem Pris actr pro solutione quota Quatuor aureor Hungr per G Niedrowska in vidualem existendo statu ab actr mutuo ad Compactum verbale Contractae ac restitutione binor Corethorum heredi unius ult G Bartholomaei Koshowski Uxoris G Niedrowska primaevo manito, alterius eidem met G Niedrowska protunc Viduae mutuo concreditis Pri Citt ad suum Judm edicti decidendo si quid G Niedrowska pltr in Judicio sive se dissentiam ipsatam Quotam Quatuor aureor Hungr et Hordeum Citt debere agnoscit Promde Judm statuit Quaternus Pars Citt ipsatam Quotam Quatuor aureor Hungr in et pro Crno Festi S Trium Regum ao futuro 1783 incidens Coram offo et actis Curiae Plocensis sub Pena Banniti in Casu Contraventionis circa manifestationem faciendam in ibidem Publicanda juxta in rem

recognoscenda

recognoscendę Cessione solvat et enumeret nec non binos Coretho hordej Eadę in Tmo et sub rigore quo supra ~~judicium suo~~ totius extradat tuta per Citt Pana Trium Marcae Pti Pti acti in Tmo et sub rigore quo supra judicio suo totię in stanti Pra- ti juris solvenda. D.P.V.

Inter Venillrem ad meę Andream Sylvestrum Zielinski Praepositum Grale- scene acti pltr Gjacobum olszewski Citt pltr. judm decidendo Citationem Pti acti Pti Citt ad quem judm dictam Controversiis Ptium exauditis Quoniam Causa quem fact sine Inquiso- nibus decidi nequit Promde judm Pti utriq dilationem Inquisitionis ad Contenta ~~mandatum~~ et Tmi Pti acti pro sequene judicium sua Cadentia ex alternata in Pti no ho celebranda adducendę dat et concedit Tmo Conservato.

Actum in Raciąż in Terminis Communibus Tribus Pti- scene Districtuum Raciążien simul et Plonsken una cum Continuatione anteriori Causa Fra 4ta jt Tm Sti Lucę Evangelistę pręa scilicet die vigesima tertia Mensis Anno Dni 1782do vigente legis protractis.

Inter M Petrum Lasocki Vexillifer Zawkrzen Druum acti et Citt tum Gj Andream Kochanowicz Antonium Jaworski Famulos acti per Eund Gj Jaworski suo et Mri Lasocki Dni ac Gandrea Kochanowicz Famuli mę pltr Gj Josephum Adamum Martinum Antonium Andream Nico laum Mathiam Parentem et Alterum Filium Joszczyckię Paulum Siekluckі Andream Labowskі Mathiam Lbyszynskі Casimirum ~~Ulyszynskі~~ Szamborskі Stephanum Morawskі Thomam Macie jowskі Jacobum Sulkowskі Nicolaum Joszczyckі Citt et acti per G Adamum Joszczyckі suo et aliud Cohęredum mę pltr Gj Petrum Go szczyckі Citt et acti per Gandream Labowskі judm decidendo Ptium per decem anteacta Cadentia Judicii sui concepta dilationis Inquisitionis conservatum Controversiis Eadę Ptium inductę exauditis pa tiuit Judm qualenus Pti inscięndę decreto judicii sui collegato jura mentum super incorruptionem Testium Ostent idę in instanti et quo riam Gj Antonius Jaworski suo et Mri Petri Lasocki Dni sui et Gde chanowicz ex una et Gadamus Joszczyckі suo et alior ad sui Actoratum Coactor Justa Gfiterunt Quibus attentis Juris Eaq Pti Testes inducant Interrogatoria Conscribant sibi ab invicem communi cent Inquisitiones suas educant eduxerunt Inquisitiones Eaq obsignatas ad se recipiendum quas in sequiem Cadentia reponant Tmo Conservato.

Actum in Raciąż in Terminis Communibus Tribus Plocen- Districtuum Raciążien simul et Plonsken una cum Conti

nuatione anteriorum Causarum Feria 6 ante Fm SS Simonis et Judæ Apłor qua scilicet die 25 Mensis Octobris Ao Dni 1782 vigere legis præscripti.

Inter Gg Joannem et Franciscam de Chądzyńskie invicem Conjugum Stanislaum Chądzyński Actr et Citt per Eumq Joannem Chądzyński suo et Conjugis ac Fratris sui nre pltr Gg Petronellam ad Stanislai Chodubskii zelicti Sontem viduam Casimirum Chądzyńskii Albertum Parentem Benedictum Ludovicum et Casimirum Filios Chodubskie Citt et Actt per Eumq Casimirum Chodubskii suo et Supraverd Citt et Actt nre pltr Gg Thomam Parentem et Paulum Filium Chądzyńskie Stanislaum Chodubskii Citt et Actt per Eumq Paulum Dobrowolskii et Honestum Joannem Lazast ac Stanislaum Brzuzel Sutorem Citt per Gg Joannem Chądzyńskii Judm decidendo Adcitationes Etium sibi ab invicem editas Controversiis Etium Eadq examinatis in[s]pendoq Decro Judicii sui in Błonsko Sabbo pt Fm Omnium Sanctor Ao 1779 inter Easq Dtes plato concepta dilationis Inquisitionis statuit Judm quatenus Dtes Juramentum super Incorruptionem Testium Gg Actr in Justantis Dnum Joannem Chądzyńskii suo et aliorum Sactr et citator ab una et Gg Casimirum Chądzyńskii pte ab altera suo et aliorum Citt et Actt nre Justa Constiterunt, quibus attentis Justus decernit Judm quatenus Partes interrogatoria consentiant sibi ab invicem communicent Testes inducant Inquisitores suas educant Testes induxerunt et Inquisitiones suas eduxerunt eductas et Sigillo Judicii sui obsigillatas ad se receperunt quas in sequenq Judicii sui reponere tenebuntur Jrno Conservato.

Inter Gg Gabrielem Albertum et Franciscum Babes inter se germanos Rakowskie Actr per Eumq Gabrielem Rakowskii suo et Fratrum suor nre pltr Et quoniam Gg Michael Parens et Stanislaus Filius Lesnikowscy Citt Jrno in Jrno disparent et se condemnare permittunt Dominum per Eius Citt disparens, ratione Contraventionis Decro educendæ Inquisitionis in lucro decernendi, abusus adjudicationisq Beneficii impost educendæ Inquisitionis permittitur Condemnatio qua decernitur additur et remittitur Gg Gasparum Korytowskii Citr pltr

Publicatum

Inter Gg Gasparum Dobrski et Mariannam Madawska invicem Conjugum Dnos Actr et Citr tum Marianam Starzewska Famulam Actr per Eumq Gasparum Dobrski suo et aliorum Actr nre pltr Gg Antonium Gadomskii et Annam de Starzewskie invicem Conjuges Parentes alt Gregorium et Ignatium Filios Gadomskie Citt et Actt per Gregorium Gadomskii Filium suo et Supraverd Parentis et Fratris sui nre pltr Gg Joannem Gadomskii Citr pltr Judm decidendo Primum per decorum Antealii Judicii sui concepte dilationis Inquisitionis inter Easq Dtes plato conservatum Controversiis Eadq Etium inductis examinatis inspendoq Eius Decro decernit Judm quatenus Eadq Dtes Juramentum

super

super incorruptionem Testium Gstent dj instanti et quoniam GG Casper Dobrski actor Citt suus et alior ab una et Gregorius Zabinski Citt et actis suo et Caeth et Citt sui nne Pte ab altera Jurium hacce Gsiterunt. Proinde attento primo Justo utriq Ptes Interrogatoria conveniant sibi ab invicem communicent Testes inducant Inquisitores suas educant Juxerunt quinque Testibus quibus Pars sextum autem in Interrogatoriis ab utriq positum ea q utriq Ptes nominandum xerunt sed in eductis quinque Testibus a quavis Pte Juste persistunt Proinde utriq Ptes eaq Inquisitores in segnem reponant Jnno Conservato.

Actum in Radzai in Trnis Communibus Tribus Ploan Districtuum Radzien simul et Plonscen Jno 3 in Crastino Ste Ste Simonis et Judae Apstor videlicet die 29 Mensis Octobris Aō Dni 1782 vigore legio protractis.

Inter Mrm Josephum Thesaurarium Siechanowicz Patronum Antonium Thesaurarios Ploscen filiastrum atq Ignatium Narcisum et Josephum Fratres inter se germanos Mino-rennes Losobudzkie Actt per Eunq Mantonium Losobudzki suu et ejusdem Actt nne pltr et quoniam Mci Theodorus Venator Zacrocimen et Ludovicus Vincentius Gastinen Fratres inter se germani mobersey Dominj tum Nēs Josephus et Alber tus Zebrowscy Josephus Duszyński Casimirus Tysakowski quidam nnum Szczuplinski, Mathiewicz Famuli atq dd Laurentius Josephus et cujusvis nais Radomski itiq Famuli Citti Gsenq in Trno disparent et se condemnare per-mittunt. Proinde super Eaq Citt disparenq in lucro decernendi abusus Amissionisq Beneficii in post educenda Inquōnis in negotio vero Principali ratione attentatar Violentiar ac aliar Circumstantiar Trno comprehen sar in lucro ultimaria sortis finalis ... faciendo Executionis permittitur Condemnāo quae decernitur additur et remittitur Publicatum

Inter Gm Paulum Zoltowski Vice Notarium Trnen Ploan Dnum et Laurenti um Czachorowski Famulum Actt per Eunq Dominum suo et Famuli sui nne pltr et quoniam GG Martinus Danski et Hedvigis Karwoska invicem Conjuges Citti ad attentanq Jurium super incorruptionem Testium per Ptem Actt explere debitt Gsenq in Trno disparent et se condemnare permittunt Proinde super Eisq in lucro decernendi Abusus amissionisq Beneficii in post ducenda Inquōnis in negotio vero Principali ratione interceptionis modo illicito sed ac peractionis aliar Progressuum in lucro decernenq Ednar legibus Rni descriptis permittitur Condemnāo quae decernitur additur et remit-titur.

Publicati

Inter Dnum Rndmum Leonem Belowski Canum Luccoviensem Praepositum Wagrowien atq Illtrem Adm Rndm Vincentium Cmielewski Praepositum Camenecen Bonor Ecclesiis cum Attinentiis ad Communitatem Wagrowien spectant Commissa-rium ac totum Eunq Consentium tum G Hippolitum Cywinski Eaq Bonor Administratorem ac Subditos de Bonis Grochowalsk Actt per Eunq G Cywinski Administratorem suu et ejusdem Actt nne pltr et quoniam M Ignatius Szydowski Venatorq Dominum Citt Gsenq in Trno disparet et se condemnare permittit. Proinde super Eaq Citt disparente in lucro decernendi abusus amissionisq ulteriorisq Beneficii in post ducenda Inquōnis in negotio vero principali ratione attentatar

Violentiar Bonificaonisq damnor in lucro ulterioris fortis faciend Executionis mittit Condemnao quae decernitur additur et remittitur Publicatum

Inter Illrem Adm Rndmum Vincentium Cmielewski Communitatis Wągrovien Commissarium et G Hyppolitum Cywinski Bonor Rzewin cum attinentiis ad Praeposituram Communitatis Wągrovien spectan Administratorem atq Lsos Antonium Brogos Paulum Trukawiak, Joannem Iintorem Josephum Sartorem de Bonis Rzewin Subditos Actt per Eund G Cywinski suo et suprascror actt nne pltr Et quoniam Mcus Ignatius Sąmpławski Venatoriae Dobrinen Citt Jvem in Trno disparet et se Condemnare permittit Proinde super Eod Citt in lucro decernendi Abusus Amissionisq ulterioris Beneficii in post educendae Inquionis in negotio vero principali raone solvonis quotar Extraditionis Frumentor Actt debitt et aliar Circumstantiar Trno comprehensar in lucro ulterioris fortis faciend Executionis permittitur Condemnao quae decernitur additur et remittitur Publicatt.

