PL_1_23-5 - 27

1. NR I NAZWA ARCHIWUM	2. NR ZESPOŁU	3. NR SERII
1 AGAD	23	5

4. Nazwa zespołu:

Płockie ziemskie decreta (II)

5. SYGNATURA:	6. LICZBA ~~STRON~~:	7. LICZBA SKANÓW:
27	Kart: 540	1135

8. DATA WYKONANIA:	9. NAZWA PRACOWNI:
29.10.15	PT 1+

10. UWAGI: 1a => karta dodatkowa zapisana.
55a => karta dodatkowa zapisana jednostronnie.
141a => karta dodatkowa zapisana
203a => karta dodatkowa zapisana jednostronnie.
272a => karta dodatkowa zapisana jednostronnie.
305a => karta dodatkowa zapisana jednostronnie.
315a => karta dodatkowa zapisana jednostronnie.
Po karcie ~~413~~ 412 jest karta 414 (brak k. 413).



1a

27.

Terris Plocensis

Decretorum

1780. 1781.

27

d. 1. Pazdziernik 1864 r.

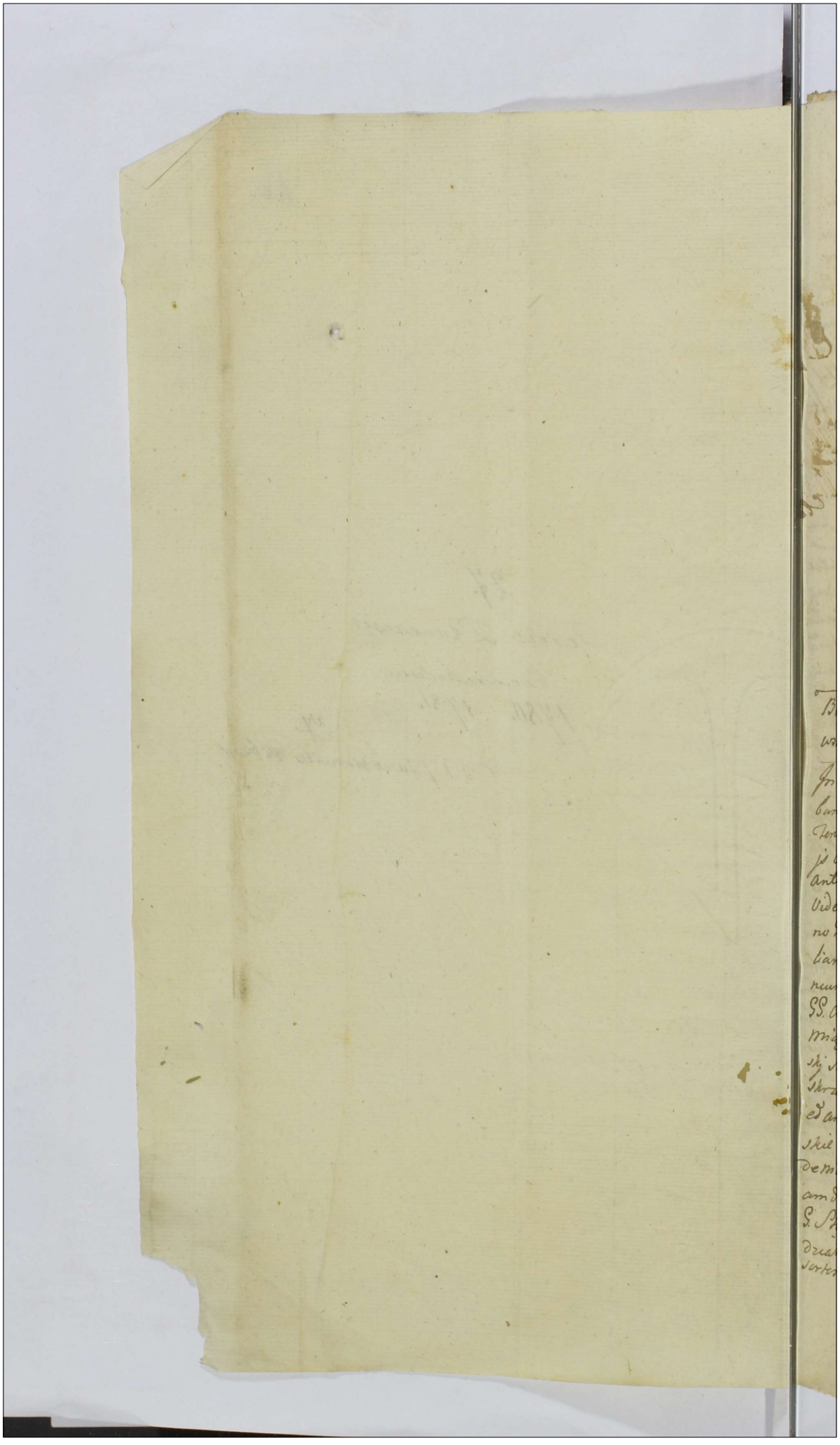

Jm

1

Actum in Płońsko in Trnis Com
munibus Trribus Plocę Districtu
um Płonscen. Simul et Raciążenen
Vigore legis in Diem hodiernam In=
cidentibus Fra Quarta pd Fta Solen=
nia Sacri Pentecosten pxa Scili
et Die 17ma mensis maij Ao Do
mini 1780mo

Baniti GG. Miączyńscy per GG. Blochy Male-
wskie Podczaskie et alios

In Trno hodierno ex Remissione Autha a Judicio Tri
bunali Rni Petricovien. ad Judm pxem facta Cujus
Tenor Sequitur Talis, Actum Petricoviae in Judici
jis Ordinarijs Generalibus Tribunalis Rni Fra 2da
ante Jm S. Catharinae Virginis et martyris pxa
Videlicet Die Vigesima Secunda mensis 9bris an=
no Dni 1779no Inter GG. Antonium Bloch et Rosa
liam de miączyńskie Conges Actt et Citt per G. Anto
nium Bloch Maritum Suo et Contis Suae nne pltr,
GG. Albertum Vladislaum Josephum et Onuphrium
Miączyńskie Citt et Actt per G. Vladislaum miączyń
ski Suo et aliorum fratrum nne pltr, Judm Trre Zaw-
skrzen. Citt per G. Antonium Bloch, GG. Nicolaum
et Annam de Krajewskie Invicem Conges Bagin
skie et G. Michaelem Malewski filium Rosaliam
de Nickie Conges Bogurskie Jacobum et Apoloni
am de Bońkowskie Conges Obrębskie Ludovicam
G. Stanislaj Podczaski Barbaram G. Alberti Nie
działkowski Franciscam G. Mathei Bagiński Con
sortes Malewskie ac Eorum Maritos Citt et Actt per G.

Stanislaum

Stanislaum Podczaski suo ac aliorũ nõe pltor
S. Franciscum Malewski Cit et Act per Sd Podcza
ski Judm quem Ordinarium Generale Tribuna
lis Rmi Petricovien Conventionis Inter se vtrisq Par
tibus tmã Jmenione adventa Ptibus Experi
mentum demandat, vi Experimenti deliberanda
vtrarq Ptium Suspensa tbs regestis ac Processu
Causam quem cum Toto ejus effectu ex Ptibus
Jpis ad Judm Trne Plocen vi ad Dcõdantes Ventu
ros 1760me primos et quintos Fãs Sbas pstõ
Conductus Paschalis Kaziaj vel Plonisk Celebra
ndos Trnor remittit Judicandã Quod Judm Can
sam quem respectu Hereditatis Bõmiączyno ma
ioris et minor et Liberadz cognitus Quibus vi Jntro
venientij ac Dubijs resolutis singulis circum
stantijs ad quorum legis exigentiam Justitiae
ac Documentis tum Contenta Trnor dit vel denq
nihil Intactum ad Jnres olutum relinquens quin salua
vis apellatõe non obstãte Quibusvis maõnibus ad
Trnũ etiam de vi Legis Sapientia cognoscendi
Juxta oportunitatem negotij obligantiam de
cumentis Potestate Inbarabilia decidi, dijudica
bit et moderabitur, ptõg vi obũ circumstantijs
finabilis aspiciet, et negotium de omni con clu
det, cujus decisio vi Partes utrej Parere et acquie
scere Judicatum pãt sub Pena Bnũ Supter Ptõ
Contraveniẽ totiẽ quotiẽs opus fuerit Pubi
cand usq ad finalem Decisionem Causae quem
debebunt ac tenebuntur pro quo remissionis
Trno ptis utrej si Voluerint Suos negotium
exigent adstend, ad citatõ Comparend Ad ratum
rei procos et Illis placuerit, Sam Causa formam
et Judicatum sub Supradicto Rigore Patentis Deñ
puer vigere, Franciscus Nowicki Camerius Trnũ Ec
clesiarum et Ptũ Plocen Electus Notarius manu
propria Karsnicki V. T. S manu propria, Legit Sy
makowski Locus Sigilli Judicij Ejusq Absentia Deci.
Eodq proinsa Jussum mihi obligquens mi Dueñ Judex
nam recte Cadens et deveniens, Ptibus Jpis et Dnõ
S. Antonio Block et Rosalia de miączyńskie Mroczk
Conjugibus Actis per Manitum suum et Contis Juene
mine pltis, S. Nicolao Bagnicki Camerio Trnũ Zau

Skrzen

Zauskrzeny Dñi Anna de Kraciewskie primi ad Sñi
Andrzij malewsky Camrij Trib Zauskrzeny 2di
ad prem voti Jmicem Congibus Victrice Dñi matre
tum michaele malewsky Privigno Dñi filio Act
per Dñi Antonium Block Jmicum Plenter, S. Stani
slaw Podczasky Dñi Ludovica de malewskie Congi
bus Act per maritum suo Dñi Contis suis mei Pltis,
SS. Paulo Bogurshy Jacobo Dñi apolonia de Bogus
skie Bonkouskie Congibus obrębskie Barbara
S. alberti Niedziałkousky Franciscus S. mathej
Baginsky Conjugibus malewskie ac Dñi mantis
Act per S. Stanislaum Podczasky Jmicum Pltis,
S. Francisco malewsky Act Pltis, DSS. Vladi
slao alberto Josepho migczyńskie Act per S. Vla
dislaum migczyńsky suo Dñi fratrum suo
rum pltis, Coram Judicio presentes compareng Dñi
zeum Judtis controverten Dñi Judtis
S. Vladislaus migczyńsky a SS. alberto Jo
sepho migczyńskie fratribus suis Jurisdictio
tis Jmicis Compariorem, Dñi
tamen Dñi Judtis non Jmicis Jmo Exclu
SS. albertum Josephum Dñi Onuphrium migc
zyńskie fratres suos Germanos condemna
re permittit pinde ex gesta Dñi Andrea Cora Ju
dicij presentis Comparens Dñi Jmicum Exhibi
erunt per Totum Judicior moderator tractum
time attentans memorat Act ad Jus Judicat
per m R.D.P. Paulum Berzewicz de Berzewicze
thonum Authori Dñi Jurat tribus Dñi ultra Juni
formam vicibus Quatuer Clamat Dñi vocat non
tamen Comparen ethoc rne contraventionis
Dñi tam Dñi Zauskrzeny Quam Tribunalitij
Rñi Pethionen remissis Causa presentis Judi
cium facte approbationis Dñi Dñi Zauskrzeny
Dñi Irzygardad tam ex negotij emergentibus Quam
pro Evocatione succubit Penard mi tum appro
bationis Dñi Dñi Zauskrzeny Dñi toto negotij Prin
cipalis tum ad mittent Judicij presentis Judtis ac
cusat condemnant condemnatis Dñi ulteriorique
sibi per Judtis hocce Dñi Causa finis Dñi exegi Posta
Dñi presentis Censent Cemedij presentis Quatenus

Cant

postulavit et Judm Pens Juri Communi Postulat
tidni Ptis acto uti licite annuenti Pœnam Bnis le
gitime hac in Causa obtenti deduxit Pen q decernit et
ad publicanti Eamq Bnis pœnam Suprascriptam in ter Judlem
addidit et deputavit Qui mlis Satisfacienti deputa
tidni suæ a Judicio Pren habitæ memoratæ Bnis
Pœnam modo Pmisso obtenti ac Jpsmet SS. Mi Cyri
stae lit Pen in Trno disparem esse Banitos Juri
Communi Contrarios et Rebelles hic in atrio Stiche
Judlis ac in alijs locis publicaoni Solitis Pen Plu
rima nobilitate ad Judicia Moderna Jdq Publi
cum Congregata alta sua Pronica et Sonorosa
ac Pclamavit publicavit et ad notitiam omnium
ptune Pen in Dubium deduxit de quo Pen Jdo
mlis e loco Publicaonis suum ad Judm rediens
fuit Relaonem Post quam Publicatæ ut Pmissum est
Baonis Pœnam Judm Pens Trre Ploc pro faci
enti Juxta Pcrud Juris Communis Execuone Cau
sam hanc cum toto ejus effectu ac Ptibus Jpsis
ad M. Loci Capit seu Mm. locum Capnus Sub
cujus vel Quorum Jurisdictione Pfati Cit cum Bo
nis suis Consistunt et residenti remisit remit
titq Pen ad Actoratum vero Ptis Cittæ lucrum Eva
sionis Cionis et Causæ cum Imposione perpetuj
Silentij cum Comparem vero S. Vlad islao mia Cyri
stq Judm Causam Pnem ad Trnum ex remissione seu adcione
Incidem Suspendit suspensam q esse vult ac Pen
Declarat Conservanti Trnum Ptibus memoratis utrisq
in Præallegatis Judicijs suis sine Quavis Adcione Com
parenti Paratæ Peremptorium.

Actum m. Płoniska m. Trnis communibus Tribus Plovere Districtuum Plonscen. simul et Raciążnen. Feria 6ta post Festa Solennia Sancti Pentecosten proxa Sub die 29na mensis maij a. D. 1786 celebrati

Decretum Inter mm. Ciemniewskie Szymakowskie et alios

Pro Tribunalitio ex additione et clore citatis Tribus Plovere Quarti et Quinti additionis Tener Sequentes Ejus mdi. Stanislaus Augustus Dei Gratia Rex Poloniae &c. Vobis mm. Ludovico et Joanni Szymakowskim Dapifero Alexandro Ciemniewski Ensifero Ciechanovien. tum S. Francisco Skorzki Camino Trib. Ciechanovien. debitis Suis Vris et alias Obus mandamus ut in Judicijs Tribus Plocz Juxta suam Cadentiam a Data Presentationis prius aut posius m. Płoniska celebrand. pltis compareatis ad Instantiam Jostis alterius Judicij m. Ejusq. Delatores mm. Franciscum Ciemienski et Theophilum Dewerzyn mm. ad m. Krawkowski Ldi. ad m. Szymakowski Dapiferi Terrae Ciechanovien. Certis ad praesens voti ejusq. Contus alias Juncem Conjugem Piscernen. hjus vie aut Ludovici ap. delegat. ab utraq. Ple competen. et Illm. Conjux aut m. ap. manti sui Interesse meum sive facti vel sta cienq. citand. seu potius loco peragend. debitis Executionis Cis ad parad. Primum Trium Paratis Comdemnationem cum ejus Publicatione ad citand. ejusd. advi. Denq. et audiend. non obstant. Quibusvis oppositis pro ut sine Satu aut Subsecuti Cstat. Recepta a Jure advitalitio m. aut Super Bnis Szymakowianis Interesse per eand. m. aut p. re mm. Szymakowskich Cis Coram actis Ciechanovien. Die 23tia Junij ao. pre. tento facti ac cessionibus Summar. m. Bnis Ejusq. Szymakowianis Interesse m. aut Proprias m. rem eodq. Cit mm. Szymakowskich Super Subsecuto eodq. quo Recepta a Jure advitalitio actu Rmis uti Transactionibus per Rmam Contus prerogativa et Potestati manti Subsecuti sine ejusdem sistentia manitab. Subsecuti ac alijs primarab. extis et aliis omnibus Judicii Interesse nullitatem Deferen. m. actricis Jus advitalitium actum Summar Conservari Ba. Uniersyz une cum damnis Cabulo

de percepti Proventibus prout ad Decanum nunc Sententiari Vos vero Cit Quoad Altaratum Vñ Incompetenter agere advenire Causamq pro Justo & aequo ad Contentu mandatis ac Trium Originalium m Tolt Dij judicari Pienaq Super Quo Interenit m Subtractionem Precipue Irrogari Sitis Trino Paritur & Judtm responsuri Dat m Plonisko Vra 2da post Diem Jubilate ad 1780 Citationis vero Series est Talis Stanislaus augustus D.G.Rex Reipublicae Polonae Magnus Dux Lithuaniae &c. Tibi m. Francisco Ciemniewski Pincernae Regni de Pinna Summis Brisq tuis & Altis obtu mandamus ad m Trium Communibus Tribus Hinc Vra Sitis ad Data et Positione Presentium Primi m Plonisko ex Cadentia Celebrandq Altis ac peremptorie Comparendi ad Instantiam m.ae Theresiae de Wegrzy ultimi voluntis Cit Licentiamenti Contis Separatae matris & alexandri Ciemniewski Ensiferi Cichanoviensis Generis Cit & Causam & negotij Tuae cum ejde competentes & de ejde requisitum Intervenerit Mandatibus Suis Antehac facit ita facientes Citandi audiendi & audiendos ta in Causa tui Cons ac m. Cit ac alios respectu Caesaris Transalbanum Quarti in Judicio nostro Primo Incompetenter tibi Actores non advenire Pienis rite Judicate venire cum Restitutione Litis Expensarum Multam Condemnationem hac in Negotio ex Parte tui Illegitime Super se Cit obtinendi ex Bonis in Judicio exponendi nisi Vobis hiis Citer sine Pieni sufferri Cetera pro Exigentia Legis & Justitiae arbitran Sitis Trino advenienti Paritunis & Judtm responsuri Dat in Plonisko Die 13ta Aprilis 1780 Ao In Dei hodierna rate Cadentia & devenienti Phibus Gnstinq & Ludq mm Francisco Ciemniewski & Theresia de Wegrzy primi ob m. Szawlowski 2di ob m. Szymakowski Dapiferi Cichanoviensi Terrae Zerkq adpreno voti Cessi & m. Ciemniewski Conte alias Pincern Congibus Cit per S. Josephum Mydzelowski Insinuatum Primum & mm Ludovico & Joanne Szymakowskie Dapiferiq Cichanoviensi Cit per S. Joannem Lucie ob m. Franciscum Korzicki Camerarium Trii Cichanoviensi Cit per S. Melchiorem Miecznikowski & mm Theresia de Wegrzy ultimi nuptum ob m. Francisci Ciemniewski Pincernae Regni Lesivi & offensivi matrimonii Conte Separata Tum Alexandro Ciemniewski Ensiferi Cichanoviensi Cit & Actis Causaq negotij per m. Alexandrum Ciemniewski suo & Superiorem m. Theresiae de Wegrzy Ciemniewska Separatae nne ac in Virtute Mentiae Pltis Judm Evandis Primo contravenij & Quamvis

Pltis

Pto et Quod M. Franciscus Ciemiewsky Pincerna Kijovie
assumendo sibi M. Theresiam de Weyssy primo Stadnicka
2do Szymakowska Tertio voto Conten Suam Separationem cum
eod. ac ei simultanea dilone mm Szymakowski Dapife
rid Ciechanoviens Alexandrum Ciemiewsky Enseferid Franci
scum Korecky Camerar Trer Ciechanoviens pro Cessa
Lide recepcus per Sod. M. Theresiam de Weyssy
Conten Suam a Jure ad vitalitio Super Substantia Szy
makoviana sib. Serenty Coram actis Cur Ciechanoviens
die 29 mens Junij Ao 1780 in assia M. Alexan
dri Ciemiewsky Enseferid Ciechanoviens Generi sui stabilium
Cessionis Summar Suam Super Substantia Szymakovia
na sese extendens per eund M. de Weyssy Ciemiewska in assa
M. Casimiri Narymsky Thesaurarij Lauskrienes in Per
sonam plibati M. Alexandri Ciemiewsky Generi sui Coram
eod actis Cur Ciechanoviens sub Cod Actu et Ao Quo supra
expeus Limitat Comensationes sui ac Conti Suae Circa Jus
advitalitium et proprietatem Summar Ejd in Substantia
Szymakoviana Serenty nec non Dimissione et Limitatione
dand Calculo dem Irroganda Penni in Subsidium
condemnationis Super M. Alexandro Ciemiewsky hac in
Causa obtinte Jam vero M. Theresia de Weyssy vidua
voto Ciemiewska Separata et M. Alexander Ciemiewsky
Enseferid Ciechanoviens Generos ejus cum M. Francisco
Ciemiewsky Pincerna Kijoviens Separatum Manda
to decernendo hac in Causa in competenti Litis Irroganda
Penni Rationes Debitae vigil Cessationis condemnationis
ex pte ejus Super M. Alexandro Ciemiewsky hac in Causa
obtent Primis suis reconventionalibus se se convenien
Jdq M. Franciscus Ciemiewsky Pincerna Kijoviens Compa
ritionem ad Causam Jdem suo et Lodicke M. de Weyssy
Conti Suae me Jmediate assistam Juris Actoratus sui
Ejd Conti Suae pro competenti agnoscens Jnstanter M. Ca
tend Theresia de Weyssy Ciemiewska ipsa separata ad Acto
ratum sui Cessi Lodicke Mandatum suum in simul cum
M. Alexandro Ciemiewsky Generos suo Jnstituit Secundum
Comparitionem ac se per M. huiusce Generum suum vigore
Plenitie Jmenibit repositis Decretis Comissorialibus in Curia
Pultoviens Celsissimi Principis Comitis Potocky Episcopi
Ploc primo Jenuij sub Die Veneris 28te mens 96bris Ao
1777mo Sententiatie actualis inter eosd mm Francis
cum Ciemiewsky et Theresiam de Weyssy separatis
nis et Injunctae Ejd M. de Weyssy citatis pcitae Comman

ciemiewsky

Commarcionis Civica filiam suam M. Alexandri Ciemieuski Contem aud. Alio Horesto loco altero sub Die Lunae 15ta mens Julij Ao 1778vo acceptavrem Ejusq Dein primitus Deinde Separationis Exsecutorialis m. Eadq Separatione per m. Franciscum Ciemieuski mantum ex presse probatq aptensa per m. Franciscum Ciemieuski tanquam Separatum secum mantum assia sibi pbenda eliberanda se exposuit actoratumq per eumdq Separatum mantum nne sui tanquam Separatae Centis ad Causam pens promotum p Incompetentiq agnoscendq effectualitat meorq ex Pte Comparione quinq m. de Wey uxe Ciemieuska Separatae se exprimentq mi assa m. Casimiri Narzymski Curq eumdq m. Franciscum Ciemieuski filiae suum mantum suum Coram actis Curq Ciehanoviensi Die 16a mens maij Ao Dni recenter fact ob Decisam per Judm Consistorialis offij Pultoviensq adusq cum Eoq mantio nec dum reconciliat se remonstrat Summam autem S. per Bnis Szymatkowianis Epi m. de Wey uxe Ciemieuska Servandq pro recessum a Jure adsitabilis m. Alexandro Ciemieuski Cessas Jam per Decta anteriora Judicij sui ad presens reperita Curq Illae non agit ad exolvendq m. Alexandro Ciemieuski Impunit Jamq Exolut ad mtaificationem Orel ex Bnis Szczuniensibus m. Alexandri Ciemieuski hered. Conversas mi manibus alias Prad heredum tum ad Bta Ciemieuska pro Recessum a Jure adsitabilis per mm. Szymatkowskie hered. pro velle sui disposita pbata Decreta Judm attenta expraxone mm. Ciemieuskich Conjugum per Decta Judicij Sprlis Causae Competentq huic Sententiae rata pro Eaq Separationem Transactionibus per m. de Wey uxe Ciemieuska mi assum pta sibi assia hoc mi Casu Jam Interveniente Separationis assumi Liberos stare non posse recessum a Jure adsitabilis ad Cessionem Summam Ratione filiae Suae m. de Szymatkowskie Ciemieuska subsecutq Dispositionq ulteriosi admentem quinq Recessus ad Cessionis tangm Bta pudens Deinde Interessio Consideratis m. Franciscum Ciemieuski per Separationem Curae Suae Conjuge adusq acceptata nec reconciliata a Juribus Comertialibus Jam remotum non posse promovere nne quis moderamus ad ratum Sententiae Condemnatoriensq ex Pte quinq m. Franciscum Ciemieuski super m. Alexandro Ciemieuski Stio mi Judicio mi Ranaci Die 7ma mens Februarij Ao pdcto hac mi Causa obtenta

my

pro Cujus Cassatione Jos M. Ciemniewski agit Judex
sine Pignit Cassat Lubo nihilominus hac in Causa
Pene Dua tubordecim manat Pol Pti per Plen Compa
rant Judicio ven Suo totiq ab Utraq sub Solito vigo
re ex regesto Pleratium extendend Praxi Juris Jn
stante Solvend Deni pœn vigore Quod Decurs law
parem M. Francisci Ciemniewski Pinienne Rejurei pro
Judice non suscepit Jam Quinimo cum Eo & ab Eod
mm. Joannem in trasmissa a Tamowski Subjudicem
Trem Plog Abren in Judicio Tris locum ejusta
nem Josephum in Zahneur Zakrzewski Pocillatorem
Supricen in locum M. Judicis Electum Subdelegatum
loam Subjudicatus mente legis Residentem mihac
tenus mibi Hedrig Camricum Trem Plog in locum M. No
tarij Tris Plog Electum Subdelegatum Causa Su
mandæ Judices ad Judicia Tribunal Sti Petri venien
mori Ejq motum in locum iteri postulavit Me
Autem Judices Tres Plog sentiens se mihil quid
piam timere ejusdem Juno Omnes Jurisprudentiæ
Deum in toto Observasse Eandq mortis non admissuros
Conservaq Trinitatem Plebem memoratam utinq in valle
tis Judicij Tribunal Sti Petri coniq sine quam ad
ione Comparenq Parad Pene Pontium Jn Continenti
M R S P. Paulus Borzewicz de Borzew Cometh nunc
Author & Jurat palam fuit Quia Jone Cives latinat
Judicij Pen Leneq ed Aq Ipsid Civ ad Utraq Ve
Justa Dat in Actionibus non ad ad Pen detulit experta
vit possit rebquit & de Positione in Bus Oblatis
Die 14ta Aprilis Notificavit de quo Jos Mlo
Jewit Relationem Quam quid Mlo Relationem ad Cas
sandq Condemnationem Servicij Supradictum M. ad
Cassandq tam in toto Quam in Quanti minima Ejus
Pte mente legis approbavit approbat & Panem.

Banitis M. M. Plurbis per S. Lewicki

In Causa & actione Judiciaria Instaurand Inter Gl. Ha
rezian S. Antonij Kostecki Contra & magdalenam Virgi
nem Innupt & Thoros Inter se Germanos Lewicki ob M. Ha
mo Antonij Bini Mis Kilkiansky Thesaurarij Orszans
Sterilitatem detur hue decessi naturalem Quem mi
ce ejus maritum ad ablena, & Celsissimos Principes
Michaelem Alexandrum Bini Mis Suis Abnepotes Per

tweertynsky

Ruccamerarium Sive Lege matris Capitis Tustynen
et Cenotaphium de Prudentauty primi ob Jm. Joannis
Skarbek Castellani Juniovien Sedis laviens Secundi ad Pre
sens voti Juniores Cingles Victricium et matrem tum mm.
Eugenium Gaspatum et Michaelem Privignos et Filios
fratres Inter se Germanos Skarbki Castellanici Juni
oviensis Et Krzeczanow hereditarium Perlikien
Rudnien Gregorium Canon Cathe Rucens et Jm. Joan
nem Thesaurarium Bracla vien Gosthowskie fra
tres Inter se Germanos Et Krzeczanow obligat
Possessores et dum apud ab ultimis Judiciis cum Cath
de lege requisita Intervenit Major ne ac alijs do
cumentis causam Pleny Suffragan ad Jubm
Pene Parte ab altera lite id q ad audiens et Au
diens Jm et Paique Perlikien Rudnien ac Mun
Gosthowskie emundand Et q dicti Krzecz
nowo obligat Possessores ad Jurtantaneam Sola
tium Summe novem decem millium Duento
rum Pol per olim Cancell m. Kuklarsky ibid ad
Patruum germanum Supranotat Jm Joannem Skar
bek Jm Lite Juniorem marito et Parente in obli
gationem Et Krzeczanow in Pltm Rog et Dis
cto Rawiczien sub pena Centricuten obligat In
ter Sepedict Jm mantum et Pantken
Jm ab una et memorat m Kuklarsky ad Patru
um Pte ab altera confect Latius Obtinentes
prout et in se Cath post Stanem Sepedicti m. Ku
klarsky decessum Jure Successionis devolut una
cum prisione agnita Summa pveniens ab Acta
metic Sepultu retento Lententia Judicij Pro
dicti ordinis exhibitionem mod Lyt epis et Summul Gen
gr ac ad Jurid Juniorem cit Judic et Sententiam
ab ea cione Cath et missa Juxta in se obtinen
tem Juris hujusmodi Lyt Ecclesiarum
Pibus Jm et Dumi GP Theresia S. Antonij
parte dicti Conte et magdalena Virginis Immunitat Sm
nibus Inter se Germanis Leuchie ob m. Thome Kuklar
sky Thesaurarij ordinarij Sterlicen de hac luce de
cessi Servitijs ac Colegnet S. Antonio Norteky mandi
catibus per m Lucam Armiadusky et Ecclesiarum
Principibus michaele Alexandro Viminensi Suffrag
pelle Cracovien Capitaneo Zuyrien et Lenican
tia de Prudentauty primi ob Jm Joannis Skar
bek Castellani Juniovien Sedis laurens Secundi ad pre
sens voti Juniores Cingibus victrico et matre tum
mm Eugenio Gaspare et Michaele Skarbki
Castellanici Juniovien Privignis et Filijs ob pie
S. Paulum Lottowsky Perlikien Rudo Gregorij Canon Cathe

Rucen

Vocem d' m Joanne Thesaurario Brandenburg fratribus inter se Germanis Posthouskie cl' per S. Josephum Lowusky Judm Consul Cameg paren Quaternus Comparens a mm. Stanislao Castellanic Juniolad d Lavicum Suffragantius Jmmibat Compan nem et Decorian Comparens a mm. Stanislao Castellanic Juniolad d Lavicum cl' Defficientius Comparitionem non Jmmittit Quinde petata Parti ad Arram Judicio pren Compadm d Jmdr cum Sp. decimum per Solum Judicii moderna Factum Thom attentam memorat cl' ad Jus Jmdicie pronlen Dni S. Prior Paulum Borowicz de Brzeg Cruciferum Authum d Jurat tribus d altra Jurii Romanum Vicibus Quatuor Clamat d vocat non Tamen Comparen ethoc rne non Solvendo Summe novem cum milliam Ducat d fter Rat per eumg m. Kuklansky autricum Patruum Suprarum Sth me Joannem Stanisl cl' Matrith d Parent mobligamen Dr Emerando expo ute mi ad pro Stanislao Sepedicti M. Kuklansky Decessum Jure Successivo devolutae una cum priore ab Cabo pruenen d militente Judicii pren Judstu ac Sth Sndem nanc Condemnat Judm ultionem cui per Judm hore Lani Causa Pleni d exacten postulavit d Judd pren Jur Cendma mi Sturtulatorig Pties ad uti licite annuen Re nam Brie Decreat pren d decernd cl' ad publicand Cand Brie Penam Supra Jnsertum Pleni Judstenad Didit d deputavit Qui milio Satis facienig de putagni due a Judicio pren Sabbatice memorat Brie Penam Pena mde Pnisse obtend ad Jnd mm. Stanislai cl' pren mi Dno Dni parenig Sec Banitat Jur Communum Cintanni d Sebellen Tricinatio Stub de Judic ac mi alijs locis publicandi Solitis pren plumma nobilitate ad Judicia moderna Forumg Publicum Congregat altaria pcnica cl' demum voce pclamand publicand et adnotitiam omnium Stene pren in Dubium deducat Sequenter Jstrahit Sent Latorem Pcl Dnum publicat ut pmissum cl' Bandi Penam Judm pnum Dne Stanislaum Jacubum Justa pcitum Jmi Communis Executione Causam hanc cum Tot Cqui effectu ac Pitlm Jnd ad m. loci Capitl seu mm. Loci Capitl sub Cqui vel Dicti Jmi Dicti ne Statuti cl' cum Bandi Dni Consentiend et reindend remittit cum Compadm vero Pitlm Rndm ac m. Posthouskie Judm Causam pren ad Cnuctionem Disparen M. Stanislai seu ad Jnum ex ad cione Jnuidem Suspendit Suspensamg esse vult ac pren Et loco publicationis Suum ad Judm redient Et cl' Sndm Condemnate permittit

declarat Conservanda Ejusq Ptibus Comparenda Trnum in pallegatis Judicijs Suis sine Quavis Adcione Comparenda Parat peremptorium In Continent MRSP. Paulus Borzewicz de Borzewo Cmethonum Authus et Juratus palam rist Quia Ipse Litt Litterat Sigillat p Judicijs Pnz servienda edit Cum Pfat Litt ad Bo Krzeczanowo Trd Ida pt Dm misericordiae ao pnz detulit, expostavit, posuit, reliquit, et de Posione notificavit, de quo Pnz Jd mlis fecit Relationem

2

Actum in Pldnskoni Trnis Communibus Trribus Plocen Districtuum Plomien Simul et Raciazien Sabbo pt Festa Solemnia Sacri Pentecosten proximo Sulicet Die 20. mensis maij A.D. 1780 Celebrati.

Dilatio Inquisitionis Inter M. Koziebrodzki et G.G. Dobrskie

In Causa et Actione Judiciaria Infrascrta Inter Instigatorem Judicij Pnz ejusque Delatores M. Thomam Koziebrodzki Subjudicium Trrem Dobrinen Br Kraszewy Possessorem Dnum tumq G. Antonium Petrycy Eorum Bonor administratorem Act ab una, et GG. Ludovicum et Mathiam Dobrskie Inhaerenda Protestaoni suae Coram Actis Authis Rni una cum obductione facta ad Judm Pnz Pte ab altera Lit adidenda et audienda Ipsis rne Supernivasionis Br Kraszewy Ibiq Fructuum in Pomario ex Arboribus abreptionis equis vero Suis protune in Ocimum impulsis equiq Ocimi Compabulationis Conculcationis Arborum in Pomario ut pote Frondium Confractionis ac aliorum Damnorum et violentiarum peractionis nec non administratoris G. Petrycy Circa Pmissa Damna et violentias Dno fundi Illatas se se opponenda verbis Scommaticis affectionis, Laesionis, Concussionis, Colaphisationis, vestium dissacerationis ac aliarum Injuriarum Inquisitione probandarum Peractionis, Poenis ad mentem

legis Pltibus et Crumenalibus per Sententiam
Judicij Pzen puniri, taxam valnem et distacera
tae vestis valorem persolvi, Damna Quaeris Boni
ficari Caeteraq p Causae Pzen exigentia Conq Jpo
Statui decidi et Sententiam alias Cione eaq pmis
sa fuerit in se obloquens in Diem hodiernam recte
Cadens et devenien Ptibus Jpo Utriusq et Quae
m. Thoma Koziebrodzky Subjudiciae Trni Dobri
nen Dno et G. Antonio Petrycy administratore
Act per eumq G. Antonium Petrycy suo et Dni
Suimne pltor, et SS. Ludovico et Mathia Dobr
skie Cit per G. Valentinum Strzeszewsky Judm
Exaudit Ptium Controversijs Cionem Ptis Act
Suum ad Judm edit Decidendae ad affectudinem
Partis Actoreae Dilaonem Inquisitionis pro se
quen Judicior Trnium Plocen Tra 2da prius
vel pxim abhinc ex alternata in Raciąz Cie
lebrandae Cadentia tam in probaonem Quam
in emundatidnem ad Contenta Proaonum et
Trni Partis Act dedit Educendae dedit et Con=
cessit put Pzen Dat et Concedit Conser
vandae Trnum Ptibus memorat Utriusq in
pallegatis Judicijs Suis Sine Quavis Adcita
tidne Comparendae Parat peremptorium
In Continenti mRS P. Paulus Borzewicz
de Borzewo Cmethonum Authus et Jurat
palam rit Quia Ipse Cit Literat Sigillat
pro Trnis Pzen serviens edit Conq Pfat
Cit ad Bona Kraszewo Tra 3tia post Dcam
Cantate Ao Pzen detulit exportavit Po
suit reliquit et de Positione notificavit de
quo Pzen Jus mlis fecit Relaonem

Baniti mm. Wa grodzcy et Wesle per m. Niszczy
cki

In Causa et actione Judiciaria Infrascripta In
ter m. Antonium Niszczycki Vexilifer Sepi=
cen Act ab Una, et mcos Helisabethen de Nowowie
skie primi ot m. Ignatij Wessel Dapiferi Sepicen
Secundi ad praesens voti m. Josephi Wa grodzki Cen
tem alias Innicen Conjges Victricum et matrem tum
Succameraniae Zacrocimene

antonium et Franciscum weste Dapifer et Sepr.
cen filios et Prigny Bt uniecka heredes et suos
ssa Judicem cum Cau delege requisita Jn. citatis
Contractu obligatio Dei Dorpen 7bris ao 1778 ri
Jrecepto vo in Ordine obligaonis Bt Cracepto=
ra uniecka Jnstd et Confecto Cum alijs Documentis
Causar veren suffragan ad Judm eem Hab.
tra Cit id pro Et Quatenus Ipse Bona uniecki
ad presens in Possione obligat m. ad existens
re habeant. Summamq in obligationem Eor Bt
Pacificaonem vand Creditt in Summis Cenarij
ot m Ignatij wespel Dapifero Sepricen emogat Sol=
vand Ptensiones Fundi m. Aut beneficien Quare Citat
ad diem et Audiene Jpsi ad Solvonem Summe in Obl.
gaonem Bt uniecki exposita Centum Unus millium
Trecentt Triginta Trium flor quosd Deum rea pati
us dempto et Cau Summa Originali Viginti Quinque
millium Trecentt Triginta Trium flor Jnsta De=
cem. Pt Conventu Vichmen circa Festum relinquen
dotary Septuaginta Sex millium flor Pt Cautum
uoe centum millium Trecentt Triginta Trium flor Dep
dcem Sententia Judicij Pdem Stringi Jnstrumenti
fundi ptinentium Condemnationem ad Cau Bona
uniecki assignari, aliud Quod Jam ant dedi Abia
cione Cau petita Justitia mihi obtemperet, in Dieho
Diemque zute cadem et debentem Ptibus Jpsi et Quib
m. Antonio Mierzynski existente Sepricen aut ipsa
et Quoniam mm. Josephus Wagner alii Sucameranij
Laeuimen et Elisabeth de Nowowiejskie primi et
m. Ignatij Wespel Dapiferi Sepricen ad presens vota
cundi Jmicen Angeli Victicus et mater antonius
et Franciscus weste Dapiferi Sepricen filij et
Prigny Cit presentes Jn Jure Comparuerunt
mare permittunt unde ptacta Pars Actrix coram
Judicio presente Comparente Ipsa et Jterum cumulte
Dictum per Totum Judicium moderno tractum Le
gitime attentum memorata Cit ad Jus Judicie
per Mden Rnd Eden Prodm Paulum Benedict
de Benzewo Cmethonum Actricem Juratum et
Secundum Leges Ipsius Mos et ultra Juris Formam
Vicibus Quater Clamat et Vocat non tamen
Comparens in Lucro rehabilitatis Bt uniecki cum
attinens Exclusionis Summam in Obligaonem
Eor Bt expositam Bonificaonis Jundi pne

termino

praetensionum admittens Judicio praesens Judicatum ac
effectu Condemnavit Condemnatus praesens ulteriora que
sibi per Judicium hocce ea in Causa fieri et Exequi
postulavit et Judicium praesens Juri Communi Postu
latisque Partis Actis uti licite annuens Poenam
Bnis decrevit praesens que decernit et ad publicandum Eandem
Bnis Poenam Judicium Supra scriptum mlis Judicem addi
dit et deputavit Qui mlis satisfaciens Depu
tationi suae a Judicio praesens habitae memorat Ba
nitidinis Poenam modo praemisso obtentam ac Jpsi met
mm Wągrodzkie et Weste Cit praesens in Trno
dis parens esse Banitus Juri Communi Con
trarios et rebelles hic in atrio Stubae Judicis
ac in alijs locis Publicationi solitis praesens plurima
nobilitate ad Judicia moderna forum que Pu
blicum Congregata alta sua praeconica et sono
rosa voce proclamavit publicavit et ad notitiam
Omnium pro tunc praesens in Dubiam deduxit de
quo praesens Jdem mlis eloco Publicationis suum ad
Judicium rediens fecit Relationem Post Quam Publi
catam ut praemissum est Bnis Poenam Judicium
praesens Trae Plorens pro faciens Juxta praesentem
Juris Communis executione Causam hanc cum
toto ejus effectu ac Ptibus Jpsi ad m. loci Capi
taneum seu mm. Locorum Capnos subajus vel
Quorum Jurisdictione praefati Cittlicum Bnis suis
Consistunt et residunt remisit remittitque praesens
In Continenti mRSP. Paulus Borzewicz de Borzewo
Cmethy authus et Jurat palam rvit Quia Ipse
Cit literat sigillat pro Judicijs praesens servien
edit Cons praefat Cit ad Ba Szczepkowo Tra Zda
pro Dm Rogationum Ao praesens detulit exportat
vit posuit reliquit et de Posione notificavit
de quo praesens Jdem mlis fecit Relationem

Banita G. de Wielechowskie Petrykowska per G. Szumański

In Causa et Actione Judiciaria Infrascripta Inter G.G. Martinum Szumański et Franciscam Cieślinska Invicem Conjuges [Actu ablena, et G.G. Casimirum Petrykowski et Constantiam Wielechowska Invicem Conjuges et Quia Contem in Assa mariti In hierenda Provaoni Suae Coram Actis Authis Rmi facta vel faciendae ad Judm Presens Pte ab altera lite idq pro eo Quia Ipsi et Praesertim Ipsa Consors Causa est temereq praesumpsit Domum Actu violenter Supernovadere, Supernovadendae non solum maritum vel etiam et Contem Actu multis in locis variis Coram Prnus Inique laedere, postponere, Contemptuare, verbis asperis honorem nobilitarem ac Bonam famam denigrare, afficere, Concutere, Subditos vane modo fomentare, in fugam Solicitare, de in alio tempore viam publicam sibi Actu marito obsidere, obsessa Eadem via malevole laedere, Contemptuare Comminaones varias praeallare Jam autem Ipse Gsus Casimirus Petrykowski Contem Suam in rigore non tenuit, quinimo Omnem licentiam tribuit eamde Conjuges Rmi Ipsi utriq Conjuges processerunt et Poenas in se traxerunt pro quibus Citantur adiudendae et audiendae Ipsi distinctis Poenis rne praemissorum Omnium Inquisitionibus deducendorum ausuum affici, Inquisitionem in ordine deductionis horae progressuum Educendae Injungi, refusionem litis Expensarum demandari, ac id Quod Juris erit Conjuges Ipsi Statui decidi et Sententiari alias Cione Eadem praemissa fusius in se obloquendo in Diem hodiernam recte Cadendo et devenienda Ptibus Ipsi et Quidem

[et quia Contem in Assa Suprascri Mariti Suj

Gsis Martino Szumarski et Francisca Cieslinska
Invicem Congibus act per eundem maritum suo et con
sortis sue nne pltis G. Casimiro Petrykowski Cit p
G. Paulum Zoltowski, et Quoniam G. Constantia de
Wielechowskie Petrykowska Cit praesens in Trno di
sparet et se condemnare permittit proinde praefata
Pars act coram Judicio praesens pltis comparens
et Trnum eundem hodiernum per totum Judicio
rum modernorum Tractum Ltme attentans me
morat Cit ad Jus Juridice per MRSP. Paulum Bo
rzewicz de Bonawolmethonum authum et Jurat
tribus et ultra Juris formam vicibus Quatuor
Clamat et vocat nostamen Comparens rne atten
tatam violentiam admittente Judicio praesens Judi
cialiter ac offse condemnavit condemnatque praesens
ulteriorque sibi per Judm hocce Ea in Causa fie
ri et exequi postulavit et Judm praesens Juri
Communi Postulationique Ptis act utilitate An
nuendae Poenam Bnis decrevit praesens quae decer
nit et ad publicandae Eandem Bnis Poenam Su
praserum mlem Judlem addidit et deputa
vit Qui mlis satisfaciendae Deputatio in Suae
a Judicio praesens habitae memorat Bnis Poe
nam modo praemisso obtent ac Ipsamimet G.
Petrykowska Cit praesens in Trno disparens esse
Banitam Juri Communi Contrariam et rebel
lem hic in atrio Stubae Judlis ac in alijs locis
publicationi solitis praesens plurima nobilitate
ad Judicia moderna forumque Publicum Con
gregata alta sua praeconica et Sonorosa voce
proclamavit publicavit et ad notitiam omni
um pro tunc praesens in Dubium deduxit de
quo praesens Jdem mlis eloco publicationis
Suum ad Judm rediens fecit Relationem Post
Quam publicat ut praemissum est Bonis
Poenam Judm praesens Trre Placens profa
ciendae Juxta praesens Juris Communis Execu
tione Causam hanc cum Toto equi effectu

ac Ptibus Jpis ad M. Loci Capitaneum seu
MM. locor Capnus sub cujus vel Quor Jurisdi-
ctione ipsa ta Lit cum Bnis Suis Consistit et
residet remisit remittitq praesens in Continenti
MRSP. Paulus Borzewicz de Borzewo Emeth
Authus et Jurat palamrisit Quia Jpse Lit
Litorat Sigillat p Judicijs praesens serviens edit
lon praefat Lit ad Ba Zukowo Straże Super Sum-
ma mille Quingentor Tyn Jbiq hereng ac provi-
sione ab Eadem Summa pvenien Jrd Tertia
pd Dnd Rogalidnum Aõ Aurenq detulit
exportavit posuit reliquit et de Posione
E Petrykowsky Maritd in Bnis Petrykowy
notificavit de quo praesens Jdem mlis fecit
Relaonem

Banitus M. Wągrocki per M. Niszczy-
cki vexilifer Sepricens

In Causa et Actione Judiciaria Infrascrta
Inter M. Antonium Niszczycki Vexiliferum
Sepricens Act ab Una et M. Josephum Wągrodzki
Succamerarius Zaerocimens Insistens Con-
ventioni Inter M. Act ab Una, et Jpm M. Wą-
grodzki Lit pte ab altera Die 19 Junij 1776.
Aõ in Szczepkowo Initae et confectae actisq
Trribus Ploc in Raciąż Oblatuatae ad Judm
praesens Parte ab altera Lit idq ad videndum
et audiendum Jpm ad Solvionem Summae Quin-
gentor Viginti Septem Aureor hungaricat
ad Solvendum Eadem Combinatione Supra de Actu
Exarata assecurat et pro Trno in Eadem
Combinaone Solvoni praefixo non perso-
lutae Sententia Judicij praesens stringi
Solvonem ejusdem Summae Indilat assigna-
ri Litis Expensas refundi ac id Quod Juris

erit

decidi alias Cio̅ne Eadem promissa fuerunt in se obloquendum in diem hodiernam recte cadentem et devenientem Ptibus Jpis et Quidem M. Antonio Niszczycki vexillifero Sieprcensi Actor Pltor et M. Josepho Wągrodzki Succamerariae Zacrocimensis Cit. per D. Josephum Modzelewski Judicem exauditis Ptium Controversijs Trno Ilmo adminiculo Ptibus Causam prosequi Jussit Jubet q̃ Pcens Quod Trnum Comparens Mci Josephi Wągrodzki Succameraniae Zacrocimensis pro Ilmo non suscepit Quinimo cum Eodem et ab Eodem MM. Joannem Mikraszewa Gumowski Subjudicem Trnum Plocensem Alterum Judicis Trnis locum tenentem Josephum in Zakrzewo Zakrzewski Pocillatorem Sieprcensem in locum M. Judicis electum Subdelegatum locum Subjudicatum mente legis possidentem Michaelem Miłobędzki Camerarium Trnum Plocensem in locum M. Notarij Trnis Plocensis electum Subdelegatum Causae hujus Judices ad Judicia Tribunal Rni Petricoviensis moisit, Ejusq̃ molidni locum differri postulavit, Mci autem Judices Trnis Plocensis Sentiens se nihil quidpiam temere egisse Imo omnem Juris gradum in toto observasse eamque molidnem non admiserunt, et Quoniam Comparens M. Wągrodzki Succamerariae Zacrocimensis Cit. ab Jnsecra Compañione ac Decro agnitionis Ilmi Trni temeranie recedit, et Suum Principalem Condemnare permittit pro inde Exsuta Pars Actor Coram Judicio Pcens Pltor Comparens et Trnum eumque hodiernum per totum Judiciorum modernorum tractum Ilme attentans memorat Cit. ad Jus Judicie per M. R. S. P. Paulum Borzewicz de Borzewo Cmethę Authorem et Jurat tribus et ultra Juris formam vicibus Quatuor Clamat et Vocat non tamen Comparens in Lucro Solutionis Summae Quingentorum Viginti Septem aureorum hungaricarum admittente Judicio Pcens Judtes ac Offre Condemnavit Condemnatq̃ Pcens ulteriora q̃ sibi per Judm hocce ea in Causa fieri et exequi Postulavit et Judm Pcens Juri Communi Postu

laoris

Postulationiq' Pris acta utilitate annuenda Pe
nam Bnis decrevit pxenq' decernit et ad Publi
canda Eandem Bnis Penam ~~Judicij~~ Supraseriorum
mtem Judtem addidit et deputavit Qui mlis
satisfaciendo Deputationi Suae a Judicio pxenq
habitae memorat Bnis Penam modo pmisso
obtent ac Jmmet M. Wagrocki Citt pxenq
in Trno disparenq esse Banitum in Juri Com
muni Contrarium et rebellem hic in Atrio
Stubae Judtis ac in alijs locis Publicationi
Solitis pxenq plurima nobilitate ad Ju
dicia moderna fdq' Publicum Congrega
tam alta sua pconica et Sonorosa voce
pclamavit publicavit et ad notitiam
Omnium ptunc pxenq in Dubium de
duxit de quo pxenq Jdq mlis eloco Pu
blicationis Suae ad Judm redieris fecit Re
lationem Post Quam publicat ut pmissum
est Baonis Penam Judm pxenis Trre
Ploenq pfaciendo Juxta pxenum Juris
Communis Executione Causam hanc cum
Toto ejus effectu ac Plibus Jmi ad M.
loci Capitt seu mm. locum Capitt Sublu
jus vel Quod Jurisdictione pfatus Citum
Bonis Suis Consistit et residet remisit re
mittitq' pxenq In Continenti M. R. S. P. Paulus
Borsewicz de Borsewo Cmethe authus et
Juratus palam rnt Quia Jmse Citt Li
terat Sigillat Sm Judicijs pxenq servicium
edit Conq pfatt Citt ad Bam Szczepkowo Tra
Ida pt Dm Rogationem ac pxenq detulit ex
portavit posuit reliquit et de Posione no
tificavit de quo pxenq Jdq mlis fecit
Relationem

Decrum Dilationis Infirmitatis Inter GG. Czachorowskie Zbyszyńskie ac alios

In Causa et actione Judiciaria Infrascrta Inter G. Franciscum Czachorowski et Thomae cum olim G. Elisabethe Smolińska et GG. Smoliński et Eufemiae Kosińska Conjugum filia progenitum Filium olim vero GG. Bartholomaei Czachorowski et Agnisvis nnis Włoczewska Ltmo et Conjugum nepotem Act ab Una, et Illustrem Admodum Rndum Josephum Praepositum Kraykowien et Mariannam G. Josephi Zbyszyński Contem Czachorowskie fratrem et Sororem inter se Germanos ac Ipsmet maritum et Quinq Contem In Assia mariti In hierenq maiorum suae Coram Actis authis Rni factae seu facienq ad Judm praesens Pte ab altera Cit idque ad videnq et audienq Jm et Pcipue Ipsi Illtrem Rndum ad Solutionem Summam unius viginti aureor hungaricat post praedict Gm Włoczewska alterius Quadraginta Ducor Tyn post ot Gm Eufamiam Kosińska Lui Act et Jpm Acias se Act post peracta Divisionem seu Distributionem Summarum fatis Suprascripta Acium derelict Jure naturae respicienq per Jpm Cit levat Tertiae Quadringentor Tyne Polonicat in Parat Peculio post Subsecuta ot G. Thomae Czachorowski Lui Act et Jpm Parentis facta existenq se Act Concernenq per se Act stante

Stante minorennitate levatæ et per
Illtrem Rndum Præpositum a se actæ ad
Compactum verbale mutuo Concreditæ ad
multas actæ amicabiles et Prtes regeri
sitidnes non persolutæ Sententia Judicij
Pdem Stringi, Pensitatidnem provisionum
ab Ejsdem Summis provenienem assignari,
Extraditidnem Equi Framæ et vestis
brevis Pelle aquina Subductæ sui actæ
proprior per te Illtrem Rndum existente
actæ in mancipio in primis moschoviti
co ac post Ruthenico Intercepta et non
extradita decerni, tumque ad seorsivam
extradionem Jpsi GG. Zbyszyńskie Con
iuges Summam Paratæ rem variam ac In
ventarior varij Generis post Sterilem
decessum ob G. Casimiri Czachorowski
sui actæ et Jpsi G. Czachorowska Cit fratris
derelicta seorsivo Regestro specificatæ Præ
vio præstandæ Juramenti Compelli, Bo
nificatidnem Carentiæ Laborum ab Ejsdem
Inventarijs provenienem statui, Pœ
nas rne præmissarum Omnium super
Vobis Irrogari, ac id Quod Juris erit
decidi, alias Cione eadem præmissa fu
suis in se obloquenem in Diem hodi
ernam recte Cadenem et Devenienem Par
tibus Jpsi utrisque Et Quicquid G. Franci
sco Czachorowski actæ pltes, et GG. Jose
pho Zbyszyński et Marianna Cza
chorowska Invicem Congibus Cit per

maritum

Mantum suo et Centis Sue nunc pltr Jlltri
Admodum Rndo Josepho Czachorowski Prae
positi Kraykoviensis, Cit per eundem S. Josephum
Zbyszyński Judm Exaudit Plicum Contro,
versijs ad affectatidnem Comparens ab Jlltri
Rndo Josepho Czachorowski Praepositi
Kraykoviensis de actuali Infirmitate
ejus in Judicio suo deferens et prout
Commissum habet recipiendae Dilationem
ab Eodem Infirmitatis hac in Causa ad
Comprobatidnem Juratoriam se trahens
admissibili admissibili adinventi addi=
tur mlis Judlis Ejus ad pronuntiandae
Juramenti Rotham idq in Instanti Prae
stitit hocce Juramentum Idem S. Jose
phus Zbyszyński post quod praestitum
Judm Ejus Illustri Admodum Rndo Czacho
rowski Dilatidnem Infirmitatis Dedit
et Concessit prout praesens dat et con
cedit Quam ~~pr~~ Insequens Judicium Trri
um Plocens Tra Zda prius vel praeiuis Ab
hinc ~~juxta suam Cadentiam~~ in Raciąż
ex alternata Celebrandae Cadentia men
te Legis ~~pro~~ ~~se~~ Comprobare tenebitur
Conservandae Trnum Ptibus memorati
Utrisq in praeallegatis Judicijs Sui
sine Quavis Adcione Comparendae Parat
tum Peremptorium, In Continenti mlis
Rni Glis Produs Paulus Borze=
wicz de Borzewo Cmethonum Au=
thus et Juratus palam rnt Quia
Ipse Cit literas Sigillatas pro Judi

cijs

Judicijs praesens Servien. edit. Cons. praefatos citat. ad Bona Kruszennica sedki Feria Secunda post Dominicam Rogationum aō praesens detulit exportavit posuit reliquit et de Positione notificavit de quo praesens Jd. mlis fecit Relationem

Banitus G. Wilewski per G. Szumański

In Causa et actione Judiciaria Infrascripta. Inter G. Josephum Szumański act. ab una, et G. Joannem Wilewski Inhaerendo Scripto manuali ad Judicium praesens Parte ab altera citat. adsidendo et audiendo Jpm ad Solutionem Summae Viginti aureorum hungaricat. per Jpm cit. a se act. mutuo Contract. adhucusque ad multas amicabiles requisitiones non persolut. una cum provisione provenien. sententia Judicij praesen. stringi Solutionem indilat. assignari Litis expensas refundi. nē vero Contraventionis Ejus Scripto Poenas decerni ac id Quod Juris et Justitiae erit Statui alias Citatione Eadem praemissa fusius in se obloquen. in Diem hodiernam recte Cadenn. et deveniens Ptibus Jpm et Quod G. Josepho

Szumański

Szumarisky Actor pltor et Quoniam G.
Joannes Wilewsky Citatus praesens in Trno
disparet et se Condemnare permittit pro
inde praefatus Pars Actor coram Judicio
praesens pltor Comparens et Trnum
Eundem hodiernum per totum Judicior
modernorum Tractum ltme attentans
memoratum Citat ad Jus Juridice per
mlem Rmi Glem Prodium Paulum Bo
rzewicz de Borzewo Cmethonum au=
thenticum et Jurat tribus et ~~Juris~~
ultra Juris formam vicibus Quatuor
clamat et vocat non tamen Comparens
rne solutionis Summae viginti aureor
hungaricat ad Scriptum manuale Con
tractae Contraventionisq ejus Scripto
admittens Judicio praesens Judltor ac offse
Condemnavit Condemnatq praesens ulterio=
raque sibi per Judm hocce Eam Causa
fieri et exequi postulavit et Judm Prae
sens Juri Communi Postulationiq Par
tis actoreae utilicite Poenam Bani
tionis decrevit praesens q decernit et
ad publicandae eandem Baonis Poenam
suprascriptum mlem Judlem addidit
et deputavit Qui mlis Satisfaciendae
Deputationi suae a Judicio prae
sens habitae memorat Bnis Poenam
modo praemisso obtent ac Ipsmet
G. Wilewsky Actor praesens in Termino

disparem esse Banitum Juri Communi
contrarium et rebellem hic in atrio Stu
bae Judicialis ac in alijs locis Publi
cationi solitis praesens plurima nobi
litate ad Judicia moderna forumq Pu
blicam Congregata alta sua praeco
nica et sonorosa voce proclamavit publi
cavit et ad notitiam omnium protunc
praesens in dubiam deduxit de quo prae
sens Jdem mlis eloco Publicationis Su
um ad Judm rediens fecit Relaonem
Post quam Publicatam ut praemissum
est Baonis Poenam Judm praesens
Trre Plocen pro faciendo Juxta Prae
scriptum Juris Communis Execuone
Causam hanc cum Toto ejus Effectu
ac Plibus Jpsi ad m. loci Capit seu min.
locor Capit sub Cujus vel Quor Jurisdictio
ne praefatus Cittus cum Bonis Suis con
sistit et rend et remisit remittitq praesens
In Continenti MRSP. Paulus Borzewicz
de Borzewo Cmethoz authus et Juratus
palam rit Quia Ipse Citatus literas
Sigillatas pro Judicijs praesens servien
edit Cons praefatus Cit ad Bona nagorki
Tra 2da pt Dm Rogaonum Cao praesens
detulit exportavit posuit reliquit
et de Posione notificavit de quo praesens
Jdem mlis fecit Relaonem

Continuatur Actus Sabbathi et Diej 20 maij ad
aliud sexternum Actum

Actum in Plonsko in Terminis Communibus Tribus Plo censibus. Districtuum Plonscensis Simul et Raciążensis Sabbatho post Festa Solennia Sacri Pentecosten proxime Sati et Die Vigesima Mensis Maij Anno Domini 1700mo. Celebratis

Decretum Inter Mficos de Weyssy Ciemieuska. Matrem et Alexandrum tum Mariannam de Rymałkowskie Filiam priorem Congco Ciemieuskii Dapifera Ciechanen ab Una et Franciscum Ciemieuskii Pincernam Rejoviae Pa ab altera cum Admissa Nouitate latum.

In Causa et Actione Judiciaria Intravenista Inter Mficō Theresiam de Weyssy primo ab Mfico Stanislaj Skawdowski Pincerna Bractachene Secundio Mfi Michaelis Szymałkowski Dapifero Ciechan. Tertio ab praesens toti Mfo Francisco Ciemieuski Pincerna Rejskie Lasicio Manti Conteni Separatam Matrem. ac Alexandrum Ciemieuski Ensifrio Ciechanouiense et Mariannam Szymałkowska Generani et Filiam. Congco et quia Aßia Inprigene jam Eas de hoc requisita actores ab Una, et Mficum Franciscum Ciemieuski Pincernam Rejoviae Inhaerena Mauri Sua Authentice facta Seu fassione ac Documentis Causam praesens Suffragane Precedena ab Nouitate. a Decreto Tri Iaw skneo ad Judicia Tribunalitia Regni Petricouiense Interposita, ad Judm praesens Parte ab altera Citum adindeena et Audiena ipō Ante Omnia. Ad Comportationem Documentorum. Omnium ad Causam praesentium se Regulantium ac quorumuis Contractuum ad Bona Unienyss Adnis Jure Adnitatus tunc temporis Subrectorum per ipō nomine eius adnis cum quibusuis personis Instorum Stingi tum quoqué Subalternam Solutionem Contradibus. Arendatorijs Bonorum Unienyss de Pōs exceptarum et per ipōs Interaptarum persolui mandari Comportationem quoqué Quietationum de Piuis censibus a Summis Creditoralibus in praedicta Bona Unienyss haerentibus per ipō in se. ad Soluena assumptis demandari ac Casu secus non Comportationis Solutionem harum Piorum censuum. Planta Mantali Regiminis ipō retentarum Quj Competient Jn jungi actus quoruis cum praejudicio Actricis per ipsum cum quo ex Interesse, adi Subsecuti Actricem Injuriantes. Capsum et Annihilari Passus Super Superipse. tam rōne Actricis in Processum cum Creditoribus per non Solutionem pensionum. in violationis quam in Litis expensas Actricis Inductionis decerni et Eas refundi Condescensionem ad Sape fata Bona Unienyss in Injustu Damnor tam per ipō quam per alios Possessores. in Fundamento Contractuum ipsi illis Satisfactionis Causatorum et tam in Ordine Liquidationis Summarum. ea proventibus Uxoralibus quoruis modo per ipō Interaptis Regestris Seruitis Specificatio quam in Ordine Extraditionis Inuentariorum Varij generis rerum Caudarum Mobilium Argenteriorum Auri et Cano dum ex Ducatu Varmiense et quoruis Jure per Actricem acquisitorum Equor Lorum Rhedarum ac quorumuis Apparatuum Corigiorum in quoruis genere et Specie Stan Mantali Regiminis ipō tam in minus deperditis Bonis Unienyss Interaptis quam Rota. ex Ducatu Varmiense Circa Exhibitionem generalem in Ao 1711mo. Die Decima Quarta Martij Hres in Bonis Klau Kendorf Subsecutam. in Propugatiua Mantalis receptorum non nullorum dispensorum non nullis ad multas requisitiones. extradi recusatorum assignari bonificatione nemō detentoratione Pos Injungi Carentiam la borum ac pro ladicinij Compensari ac id quod Juris et Justitiae est Inquisitione et Documentis, hac et alia ipsi ppncida. Stolij et Sententiari

Lite

Litis Expensas. refundere. Decerni Alias Citatorias Eas. Premissa sic
sicq; in Oblequiem. In Diem hodiernam rite Cadere. et Deveniens
Partibus ipsi Ultro. et quia. Misit Theresia de Weyssy primi. Ad Misit
Stanislaj Sawlowski Piscarna Bractaviens. Secundi. ex post voti. ad
Misit Michaelis Szymankowski Dapifer Cichan. Tertij. ad praesens voti
Misit Francisci Ciemiewski Piscarna Kijowia. Lesiri Manti. Divortes
Separali Matre. tum Alexandra Insifenda Cichanoviens. et Marianna
Szymankowska Conjugibus Senem. ac Illia. Ciemiewskie Actoribus. per Eum
m Alexandrum Ciemiewski. Sue Matris. ac Consortis Suarum. inde pater
Et Misit Franciscus Ciemiewski Piscarna Kijowia. Citato per Sm Josephum
Markowski Judm Ecclesiae Plum. Controversijs. Licet quia. Comparen.
a Misit Ignacius Ciemiewski Piscarna Kijowia reposita Inscriptione Juris
Adversalitatis. Inter Misit. olim Michaelem Szymankowski Dapiferum
Cichanoviens. ab Una. et Misit Theresiam de Weyssy pro tunc Ejus
Mti Szymankowski Conjugem Pte ab altera. Coram Acto Creti Zakroczmens.
Fce Sta pt Im S Stanislaj Kostka. Ao 1762 do Super Omnibus Bonis
Summis ac rebus resignata Actis Creti Plocens. Terra Tertia post
Im Sancti Mathaj Apli. Ao 1765to Oblatuata Parti Actorea pro resti
tutione proventuum. ea Bonis Szymankowianis Contractibus Archidiaconjo
vitajtej tenuta Bonor Universor Confectis pro re Misit Theresia de Weyssy
Ciemiewska Actrice praeviis Edictorum. et Per Misit Franciscum Ci
miewski ei Contrarium. praecisis Edictonis Ejus. peraptor tunque pro resti
tutione Summar ac rer Variar Im Comprehensar Contra se agenti ex re
ai vi se ex prarogativa Mantali Concernentium. proventuum. Incompeten
tem Adoratum. Agnoscendum esse. cum tamen Eas Pars Actorea. Misit
de Weyssy Ciemiewska. Adriam per Decreta Consistorij Plocens. Suis
Judicijs reperta cum probitate Misit Manti Sue. Actualiter Separa
tam probando. ei Virtute recessus a Jure Advitalitio Ejus. Misit de
Weyssy Ciemiewska. Coram Acto Creti Cichanoviens. Die 25ta Mensis
Junij. Ao 1770mo. et Cessionis per Eam ei rem Misit Alexandri Ci
miewski Ensiferi Cichanoviens. et Marianna Szymankowska Conjugum
Coram Ejus. Acto Die 15ta Mensis Junij Ao Eod. Super Summas
Provisionales. et Alias. tunque res. pro quibus agitur ac ei Virtute rec
storum Decretorum. Consistorij Plocens. Utme Partem Eas Citan. Con
venit. Proinde. Compedenti. Actoratu. Ejus. Partis Actorea advivente Parti
Citta respondere Judm praeceps mandavit Mandatqui praeceps Juxta Decretum
Comparen Mti Francisci Ciemiewski Piscarna Kijowia pro Judicio non Su
scepit Quinimo cum Eas. ab Eas. Misit Joannem ei Krasnicka Gumowski
Subjudicium Trium Plocens. absentis Misit Judicij Tris locum Ejus tenentem
Josephum ei Zakrzew Zakrzewski Provisorem Supreme ei locum Misit Judicis
Electum Subdelegatum locum Subjudicatus mente legis Presidere. Michaelem
Miłobędzki Camerarium Trium Plocens. ei locum Misit Notarij Trium Plo
cens. Electum Subdelegatum. Causa Suprascripta Judicas ad Judicia Tribu
nali Regni Petricoviens. movit Ejus Motum locum differri Postulavit Misit
Autem Judicas Tres Plocens. Sententiantes se nihil quidquam temere egisse
Imo omnem Juris gradum in toto observasse, Eas Motorem Admiserunt
Conservarunt. Annum Plebis memorab Ultro ei praeallegati Judicij Tribunali
Civ Petricoviens. Sine quavis Additione. Comparens parati peremptorium
in Terminatis M.P.S. Providus Paulus Boreyszo de Borcow Arnethowski

Actor

Authene et Jurati pdam Leo gnovit, Quia ipse Citationem literas Sigillati Copia Insascripta Similem pro Judicijs prasens Seruicie edit Contra prefati Citati ad Bona Unienysz Super Summam Jsze hærentem Die Vigesima nona Martij Ao prasens Exportauit pesuit relignit dni Bonis Oblati Die Vigesima Aprilis Ao prasens Notificauit de quo. presentem fecit Relationem.

Actum in Plwiszko in Trnis Communibus Trnibus Rosen Districtuum Plosnen similes Lauigrein Ora 2da post Jm Sanctissimæ Trnitatis pradicti Die 22da mensis maji Ao Dni 1780 Celebrati

Delatio Inquisitionis Inter Gnos Sosnczynskie Cyuinskie ex alios

---

In causa et actione Judiciaria Insascrta Inter Gnum Franciscum Sosnczynsky ad actorem et Gnos Paulum Cywinsky et Brigittam de Krzuchowskie primi ad Gnum Albertum Chyrzewski 2di ad presens vtj Juricon Legen Parentes Victricum et matrem tum Evam Chyrzeuska ex primo matrimonij Thoru procreatam Sybillam et Prisciam Virgines Josephum et Conegundim Cywinskie Filium et Filiam minorennes Inhærentes maternis Paternis obductis ribus quis antea fuit ad Judm pro vero Parte ab altera citati pro Eo Quia primi et Quia Jma Gna de Krzuchowskie primo Chyrzeuska nunc Cywinska non tantum anteriori tempore cum ob primeus mantis Jus aut lesit, defamauit, Verbis Ignominiosissimis sepissime affecit, Infestauit, oppressit, Irrealia nunquam absque obiectis tamen aut oppressit, Conuexit et a Seruitijs omnimodo repellere curauit, Volatilia Domestica aut ppria non nulla interfecit, non nulla vitio ap: propriare secum rapit, eumq: ob Primeus maritum ad Duellandum cum altero omnino stimulauit, verbisque Posteriori tempore modernum maritum Gnum Paulum Cywinsky ad Similes Inconvenientias excitando, cum aut risam et Contentionem apiduas Suscitauit, quo motivo utinq: multis locis et Coram variis Pnis aut malevole lesernnt, defamarunt, verbis Gribosis honorem interminatum et benam famam denegrare affecerunt, Irrealia cum Summa aut Ignominia Ejd aut obiecerunt, Liberos Suos ad Continuas aut Contemptiones Subordinarunt, varias Comminationes sepe sepius expellarunt Jnne vers Gnum Cywinsky aut in Duellum lege vetitum sepe numero provocauit hertophonium aut Pistoli, tum q: tempori oppressit, Evaginata Framea Convulnerauit, Vulnera mortalia Sponte Specificata Jnflixit, Damna plurima in Jumentis Ed Quia ex ja Indigenzum Cauq de lege et Equitate

et Ratis ad Inventarijs Suis deliberate Impulsu et Sine pastore vagare Quotannis ejus ad Intuitu Volatilia Domestica ad prima nullis de Damnis Interfuit et per Sua devorare Causam Famules ad Cruciatu Convulnerauit Vulnerauit obductione Specifica Inflixit maonibus Suis Indebite ad Circumscripsit ad extremum Viam publicam Cuius liberam de Campis Domum redeunt tempore non prudem pteritu Jpm omnes Literam ppgrandibus Baculis obedecim et Conculere omnem ausugisset Conatu fuerunt pro Quibus Vicilentijs appressionibus et Convulneratidnibus prem Litantur adidenc et audienc Ipsos omnes Citatos Penis Crumenalibus et Pribus Justa Demeritum facti et delicti per Lententiam Judicij prem Distinctim mulctari Bonificatidnem Damnor. declarari et ceteraq quod Jus et equitas postulauerit deuidi et Lententiam aliqm Citatore cauq pmissa fuerunt mise obloquere in diem hodiernam recte cadenc et deveniendo Pribus Jpm utriusq et Quid S. Francisco Loszczynsky ad pltm et SS. Paulo Cywinsky et Brigitta de Cracborowskie primi ad S. Alberti Chyrewsky Qui adpriesem voti Juniceu Conjugibus Parentibus Josepho et Conegondi filis et filia minorennibus Cyzewinskie tum Eva Chyzeuska Virginē Immuptā ad per Spm valentinum Strzeszewsky Judm Executis Ptium Contraversijs Citatoriu Partis ad Pm Citte Suum ad Judm edit deudenc ad affectatoriem Ptium dila Judex Jnquisitoris ad Contenta Protestatoriu ad Jm Partis ad Tam m Probatidnem quam Contradatidnem pro Seque Judicis Primo Secunda prius Sequens ad hinc exaltata Pa m Ruiz Celebrandc Cadentia, dedit Lapsu pud prem dat et Concedit Comparendc Primum Pribus memorat utriusq Impallegatis Judicijs Suis sine Quam adcione Comparendc Parat Peremptoriam Jn Continenti MRSP Paulus Bonewicz de Barzew Cmelke authus et Jurat pedaneus Qui Jpse Cis literat Sigillat pro Judicijs prem dem devenc edit Cnc et stat Cis ad Bona Chyzeua Super Summon Jpsis tulerenc Pra Ztia Dcam Conductus Paschae ad prem dilatio cant de gen prem Jdemtis fuit Relatoriem et Jnjunctionem Jmstantanee ad uenc Censen

16

Actum m. Pdnisko m. Trnis Communibus Tribus Plurens Districtuum Plenisq. simul et Rauiacienes Trā Ida pōst Festum Sanctissime ⁊ Individue Trinitatis Hora Sibi cēt Die 22da Mensis Maij Aō Dn̄i 1780 Celebrati

Banit. m.m Zielinsky per mm Zielinskye Ensiferum Sepicene.

In Trno hodierno ca Relatore Authe Civitatene Advocatiali Bobrovnicens. Cujus Tenor Sequitur Talis Actum m. Civitate Stre Rgiæ Mātis Bobrovnicens Feriâ Tertiâ post Dcam Cantate Sibi cēt Die 25ta Mensis Aprilis Aō Dn̄i 1780mo Coram Judicio Actig Dnō Civilibus Advocatialibus Bobrovnicens Comparens Pātr M.R.S. Rodus Leuthus Lintienicz de Zgcegzus Authus Juratus et Torsus Sanus ruit Quia Ipse Cēt Literas Citatias m. Papiro Obignatas Scriptas p Judicij Trnēus Pātr Plurens Servicng Tenoris Talis Stanislaus Augustus D.G.P.alia Rex Polonia ⁊c Vobis mūs Boguniłae de Modrzewskie Cēt M. Andreae Zielinskiß Citatoris Rosarens Derelictae Cōti Viduae matri Alberto Herbertō Marco Felici Josepho Mariannae Helenae Cēt Teclae Virginibus Innuptis Filijs ⁊ Filiabus Zielinskim Defnīs Bnūg Vris gltr Obus mandamus Ut m. Trnis Communibus Tribus Pātr Plurens Fra 4ta post Festa Solennia Sacri Pentecosten m. Pdnisko ex alternatō Celebrandis pātr ac peremptōrie Comparendi Instantiam m. Ludovici Mariani Gbini nrī a Sovejska Zielinskij Ensiferi Regnicolae Cēt M. Andreae Zielińskj cum Cēt M. Eva Sierakowska m. Rne Thero procreati Filij Cēt vero m. Jacobi Siedakowskj ⁊ Annae Szydłowska Conjugum Dobrinens. Nepotis, Cēt autem m.m Joannis Szydłowskj ⁊ Dorotheae Dramińska Conjugum Swiadectwa nōn Ploren Pronepotis Pātr Lazarewa Homenca Sowska Smolm. Diecesis Zewa Woli ⁊ aliōr fatis Cēt m. Nicolaj Szydłowskiego Dnī Trnis Zawistnen. Haeredis Testi Decessi Declinā Jure naturae ⁊ Testam Jpm Decessum devolut Cui, Juri vm ⁊ Quia Viduam matrem ⁊ Minorennes m. Cēt ā delege requisita Interesse Querimoniq. Suis alijq. Documentis Causam Instrumentā Juvans ad Judm nrum Terrenq. ubi Bona Controversa Causae huic Competens pōst Transactum Anteriorem Trnum Citat ad Audiendq. ⁊ Audiendis Attendendq. Verbe Cunctis Articulis Proventibus ex Supra scripti Dni per Cēt m. Andream Zielinskj Pocillatorem Rosarens Cōti Sorentten ab Aō 1756to vsq. ad Data Ejus nullo Jure percepti ac Damq. Cahutum Stingi Cunctq. Cēt Retinendis Demandanj Bonificationem de solut ⁊ Officiō Curialium ⁊ villanō Dispersed ⁊ Depauperatō Subditō dependit. Terminationum Supreme desiderat Borad Citand Petitam Cautionj Solutionem Summad

exclusâ Orenis ad M. Parentis per se aut Patradienem
Inventarior omnis generis ac Segetum vary Pram unalium
Bonificacone Carentiæ labor ac crescentiæ Lathcinior Jnium
gijs in Ombus & singulis fundi ptensionibus omnimo & Satis
faitdnes & Bonificacnes admittendi & ptanè demandari,
Condescensionem in ordine primper & alios pagenes Judicij
Sui cum Potestate Transferendi de Bnis ad Bas Jurisdictio
nis assignari ad ea omnia quæ negotium presens Justitiæ
poterit finaliter dijudicari, Ita ptpter Annum Situs Trno
advenient paintas & Judtus reapermuri Datum Trnæ
Trà 4ta post Dcam Conductus 1780mo Aõ & die Lon Jacob
Ad ad Vicium Wioska Skepska nuncupat Die Lobtenne
Autum moderum præcedens expurtant & Jn Quia Jdnei
Sib posuit relinquit de quo hanc Suam Jnstantiæ Petitio
nem ex actis Civitatem, ad vocatiat Boburnicen reservan
Pawet Choynacky Landwujt Bobre Laun Sigillo Quius
Civitatis. Jndiem hodiernam recitatam & Devenient Part
ibus Jnstantibus & Judicio M Ludovico mariano Biminnis a Sorajska
Zielinsky Ensifero Sepnicen ad Pttm & Ducniam mm. Bogu
mila de mdrzewskie ob M andreæ Zielinsky Podkatorisle
zanen Relicta Consen Vidua mater albertus, norbertus, mar
cus, Felix, Josephus marianna Helena & Thecla Virginis
Jnnuptæ Filij & Filiæ Zielinskie Cib præsentibus Trno Dispa
rens & se Condemnare permittens, Unde Pttus Pars Actrix
rea Coram Judicio præsens pttus Comparens & Trnum Cum
hodiernum per Totum Judicior modernor hactenus Utile attem
tam memorat Act ac Jus Judicie per mtem Sm Gtem Prudum
Paulum Benevicz de Borcewo Authum & Jurat tribus & ultra Jurij Formam Vicibus Quatuor Clamat & vocat non
tamen Comparens nr Lucro reddendo Calculi de Junctis &
Singulis Proventibus ex Bnis Lapcewo Komenc Dosrak
Smulna Dzierzewo Wola Laszewska ac alijs Patis ob M.
Nicolaj Szydlowski Judicij Trnis Zauskner Sterilitat
decessu derelictis Jure natura nr M. aut devolutis per ob M
andream Zielinsky Podkatorem Rozanen Authis & Act Pa
rentem perceptis Bonificacnis devolacnis & Officior, Dem
stacnis Berrad & Silvar, ac alior Fundi pertinentium, Pa
tradicnis Jnventarior ac Segetum, Cum Solucnis Sum
mar ac alior Circumstantiar Trno Comprehensar, eidem
tem Judicio præs Judtus ac offie Condemnand Condemnatj
præs Ultrio rogabili per Judm hocce Ea Jn Causa pien & Le
gitime postulavit & Judm præsens Juri Communi Postulati
Pnis aut ut licite annuendo Pienar Bnis decernit præ
sue decernit & ad publicandum eandem Bnis Pienar Supra
dictar mtem Judicem addidit & deputavit, qui mihi Satisfa
cienti Deputatum esse a Judicio præsente habitis memorat
Bnis Pienar modo premisso obtentam ac Jnstantem mm. Zie
linskie Cib præsentem Trno disparentem esse Banitis Jure Com
muni Contranis & Rebellem hic in Curia Stube Judicia
ria in alijs locis Publicandi Soliti præsentibus pluribus nobi

Liket

nobilitate ad Judicia moderna Regni Publicum Congregatad:
to Swapconica d Sonorosa vere p clum anit publicant d ad noti
tiam omnium plene quem nr dubiam deduxit deque Quem
Jgr mlis eto ac Publicationis Suum ad Judm red iens fuit
Relatoner Pos d quam Publicat ut prmissum est Dnis Ren ad
Judm quem Trre Ploren Trre Ploren p Jaciner Justa pme
scriptum Juris Communis Executone Causam hanc cum
rotis ejus effectu ac Pbrum Jgr ad m. locapitaneum seu Ma
lecot Capitis sub cujus vel Duor Jurisdictione effati Ad Cum
nio Suis Comistant et residunt remissit remittit q quem

Decretum Remissionis Inter SS Romianowska d Ostrzykowski

x Jn Causa d actione Judiciaria Jntrascripta Inter S. Briesi
am de Rosthowskie ultimi mgntus ob S. Jacobi Romianowski
Conten Rebis vidua Conten actis ablna d Albertum Ostrz
kowski Jnhserenl macm dnem Trno satisfactnis fienter
ac habjs Documentis Causam pacens juvans ad Judm pdem
p vens Parte ablta Ad id adsidens et accedens Jgr ad
solvendum Summe Centum Sexaginta flor Rhs Decno officij Cay
capitis Ploc Jnter se actis ablna et Jgr Ad ablta sub adjudi
cat um Pena Lucis stringi rne Contraventionis decno ac Jn
substanoner Processum Penas Jrrogan ac ad Quod Jurisdnt
statuti decidi cdemtentiam ablis Actione Exhibitionis Jn
ri se obligquen rn Dem hrdcinam rata Cadens et Decernen
tibus Jgr ultrig d Quid S. Briesi de Rosthowskie ultimi Pu
pillus ob SS Jacob Romianowski Conte Rebis Vidua actis pter
SS. albertu Ostrzykowski Ad pltm Judm Controversijs Par
tium exaud d Quer quid Pars actis p satisfactionis d cno
Cray Ploren inter Rhs die 19 Julij Ao 1779no rn Trnis Quer
lat plis d pltm Ad Convent cum vero Pars Exhibs Pro-
cessum p meliorasne Ejusdem Decni accessit ad malam Jnter
rogatoner Judicij subeund ad Jgr Judm officij Cray Ploren
Jnterlat et d rne Condemnatoner rn Jgr is nempe rn Trnis
Querelat die 18 mens 9bris hocce Ao 1779no Super Actis Mo
derna per pientia neum Ad obtent repenit Quo Judm hanc
Causam ulr p melioratone Decni cepta ad Jgr Judm officij
Cray Ploren Trnos Querelat prius et p rem abhinc rispe
Ploren celebrandi Judicand remisit remittit q Quem Con-
servand Finem pdis memorat ultrig Exhibitis
Jnterlocutis sine Quavis actione comparend Parat Pars
rspens Jn continenti m Pbr Laubes Benevicz de Bene
wo Conethonus Authus d Jurat Palam rid Quia Jme
Ad literas Sigillat p Judicijs Quem cernim et d Jnne
Jgr Ad Bcz Praethonus rnd Pda pd Dn Jubilat
Ao Quem detubi experiant parent religiose de Positis
ne notificand degue Quem Jgr Talis fuit Relatoner
Rmi Ejs et Judicijs Cray Capitis Ploren

Banitio SS Sikorscy per S. Kraus rewski

Jn Trno hodierno ex actione literali Trni Ploren Cujus Te
nor Sequitur Talis Stanislaus Augustus D.G. Rex
Rex Polonie etc vobis SS. Adamo Sikorscy et Conegendi

Kwasiborska Judicem Angelum de Prnis Benig vrsgltho
obus mandamus ut in Trnis Communibus Tribus Placeq Pa
ris vel pares abinde Jnt Briska Juxta suam Cadentiam
Legem Constitutis Exaltinatis Judeq Celebrandq plbis ac
peremptorie Comparatis ad Jnstantiam S. Adami Krupe
wsky aut Dni vos et Quil Center magna Competen Judeq
maonibus suis Authe fault Citat seu petum adparatis
quenis dicta Panat Jnquisiones Panat totum et in
tegrum Processum post tranlapsum Trnum adcitat
de audiendq et audiendq Jnquisitionem ex Parte sui Acto
ris vos Ad. duct reponendq demandan Quid Quid ex
Eadq reposita Jnquisitione violentiar Jnjuriar et Da
mnor patuerit Penas irrogan libis experimen refum i
ac in Lege Juris et Justitiae ont Statuy Sibi Prno ad
venien Punitum et Justitiae responmun Dat in Plbisko
Jn Lda pd Diem Regacorkum pna ao Dni 1790 Jn die
hdiernam recte Cadeq et deveriem Plibus Jn et Dnq
S. Adamo Krupewsky ad plbd et Leoniam SS. Ada
mus Sikorsky et Consortis Kwasiborska Jnsicem Con
iuga Alli Pden in Trno dispareng et se Condemnare
permittun pinde Ejfata Pars Act Coram Judicio Re
sen plbd Comparen et Trnum cumq hodiernum per
totum Judicio moderno tractum hinc attentans Me
morat Act ad Jus Jnsdicie per M R.P. Paulum Bore
wicz de Denewo Cmetq Authupred Jurat [illegible]
Trnis et ultro Juris Formam
Vicibus Quatuor Clamat et Vocat non tamen Com
paren nec attentatar violentiar Bonificationis Da
mnor Contraventionis Dicm admittente Judicio Pun
Justitiae ac Offic Condemnavit Condemnat q Judex ulte
riora q Sibi per Judm hoc Cam Causa fieri et Exe
qui Prosequiant q Judm Judex Jure Communi Pecta
tam q Plis ad utilitate Annuens Penam Bnis
decrevit Judex q decernit et ad publicand eand Bnis Re
rum Supra scriptarum mlem Judem addixit et deputavit
Qui mlis satisfactione Deputationis sue a Judicio Judex
habite memorat Bnis Renam medo pignore obtend
ae Jpm med SS. Sikorskie litend Judex in Trno dispare
effe Banitus Juris Communis Contranis et rebellis Licet Absq
Strepe Judicio ac in alijs locis Publicationi solitis Judex
plurima nobilitate Judicio moderna Brumq Publi
cum Congregato altaq voce Proclamavit publicand et ad notitiam omnium ptinentium Re
sen in Dubium deduxit deque Judex Jtis mlis et loco Pu
blicationis suum ad Judm sedem fecit Relationem fecit
Relationem Pd Diem Publicatam ad pignus cum Bnis
Renam Judm Judex Trnis Placeq Jacentibus Juxta Priscum
Juris Communis Executione Causam hanc cum Toto ejus
effectu ac Plibus Jn ad Jm loci capiend seu Jm locum
Capiend sub Ejus vel Dni Juris dictione ptati Alli Cum
Bonis suis Comitutum Judicandum remisit remittit q

Judex

pzen. In Continenti M. R. P. Paulus Borzewicz de Borze
wo Emeth. Authus et Jurat. palam rest. Quia Ipse Adcit.
literat. Sigillat. pro Judicijs pzen. servien. ed. id. cum
pfat. lit. ad B.ca Korzybie Juxta Datam et Aud. in adcione
posit. detulit expertaint. posuit reliquit et de Positio
ne notificavit de quo pzen. Jd. mlis fecit Relaonem

Baniti G.G. Chyczewscy per G. Kruszewsky

In Trno hodierno ex adcitatione literali Trri
Plocen. Cujus Tenor sequitur Ejusmodi Stani
slaus Augustus DEI Gratia Rex Poloniae etc. Vo
bis G.G. Catharinae de Sokolnickie olim G. Jacobi
Chyczewsky Relictae Conti Viduae matri Lucae
et Mathiae Chyczewskim de Prnis Bonisq. Vris
gltor. obus mandamus ut in Trnis Communibus
Trribus Plocen. prius vel pxius abhinc in Plonsko
Juxta Suam Lege Cadentiam designat. ex alter
nata Incidenc. celebrandae pltis ac peremptorie
compareatis ad Instantiam G. Adami Kruszewsky
atq. L. Francisci Famuli act. Qui vos et Quiae Sub
ditus in assa competenc. Inhaerenc. Protestatio
nibus Suis ac Decreto Concessae Dilaonis Inqui
sitionis citant. seu potius adparat. hocce Decre
tum Parat. totum et Integrum Processum Pat.
Translapsum Trnum loco peragenc. Executio
nis adcitant. idq. adiudenc. et audienc. sibi act.
ulteriorem Prosecutionem Causae pzen. Senten
tia Judicij nostri demandari ad Juramentum
super Incorruptionem Testium admitti Inqui
sitionem educenc. sententiam eductae reposionem
Instantaneam Injungi ac id Quod Juris et Ju
stitiae erit Statui Sitis Trno adveniens Pari
turi et Judltor. responsuri Dat. in Plonsko Tra
2da post Dcam Rogaonum ao Dni 1780 In Di
em hodiernam recte cadenc. et devenienc. Pntibus
Jpo et Quiae G. Adamo Kruszewsky atq. Lso
Francisco Famulo act. per eunc. G. Adamum
Kruszewsky suo et Famuli suj nne pltor.
et G. Catharina de Sokolnickie ol. G. Jacobi Chycze
wsky Relicta Conte Vidua citta per G. Joannem Ko

cięcki

Ko ciclu d Iuoman SS. Lucan et mathian Chyezeu
citti Pren mi Trno dispartid et se condemnan Par
mitum pinde ffata Paro acti Cinan Judicii presen
ptu Compasom et Imun eunq hdiemun per totu
Judiciu moderned tractur Utne attentans merad Cit
ad Judm Jundice per mtm SS. Paulum Borzeuicz de
Borzeuo Cmetty authum et Jurad tibus et ultra
Juris Jormam Vicibus Quatuor Clamad et vocad
non tamen Comparen mte attentatad Violentiad
Bonificaonis Damned contrauentionis Pend
Decernendq abusus Jor pend eduena Jrrequisi
tionis ac Irrogandad Penad mibus ultimo Par
tis finalis ~~conclusis~~ facienq Executionis ad
mittend Judicio Pren Judtis ac ffate condemna
ad condemnatq Pren ultimoq sibi per Judm
hoc ea Jnstantia et exequi pro tribunal et
Judm Pren Jun Communm Partis Latend Par
tis acti utilit acte annotend Penam Bnn Decre
vit Pren et decernit et ad publicand canq Ba
nionis Penam Jugiter ad mtm Judtem addi
dit et deputauit Qui mtm Satisfacie neq Deputa
tionis sue a Judicio Pren habite memoriad Ba
nionis Penam mod opportuno obtenta ac Jnmed
SS. Lucam et mathiam Chyezenskii Altar Pren
mi Trno dispandem ejus Pauli de Juri Communi
Contrauio et reb ellis hic mi atnis Utib et Judtis
ac mi alijs locis publicaom solitis Pren plenissima
potestate ad Judicia moderna Jord Publicum Co
gnitd alta sua ffunica et Imerosa voce Pu
blicauit et ad notitiam omnium ptinet
Pren indubiam deduxit Deq quo Pren Jpe mtm clo
co Publicationis sue ad Judm sedem fecit Relatio
Pod Quam Publicat ut Jpm Jacet et Ratonis Penam
Judm Pren Jore Rud et ffacienq ulteriora Juxta pre
scriptum Juris Communis Executione Quam nam
que Dilo Quo effectu ac Rbus Jmpedimto ceasd
dem mm. Valer Capiat subtaqui vel deuer Juris di
Jud re ffate Cit cum Bnis Suis Comitat et Pren
dend remittit remittiq Pren mi Continenti mtm
Paulum Borzeuicz de Borzeuo Cmetty authum et
Jurat palat rnd Quia Jpse ad cit Utra ab Sigil
latan Judicijq Pren deuenien et dit Com ffate Cit
ad Bona Solutenski Juxta Data et Annum mi ad
cionis posid Detulit ac pertauit, porrexit relegiq
et de Rcione notificauit Deq quo Pren Jpe mtm
fecit Relationem

Alias in toto seu ffato lucru negoty Juy Principis

Actum w Pleriskie w Trzu Communibus Tribus Plocen. Districtuum Plocensis Primat. et Rawiczien. Trą 3tią post Dnm Sanctiss. me et Individuae Trinitatis p.ma Publicą die 23 mensis maij a.D. 1780 Celebratis

Decretum Condescensionis Inter SS. Sikorskie Radwańskie ac ad

x In Trno hodierno ex adductibus Literis Tribus Plocen. Quad et Duas primas Tenor sequitur Talis Stanislaus augustus D.G. Gratia Rex Poloniae &c. Vobis PP. Valentino olim Casimiri Jacobo et Gregorio ob Antonij Antonie ob Valeriam Annae S. Martini Sikorsky Cont. ob Feliciam Filijs et Filiae Radwańskiis atq. eyą et Martino Sikorsky Tui S. anna Radwańska meritissimum Succumbuit ob S. Franciscus Radwański de Prno Brus. Vris gltr Omnibus mandamus ut in Trnis Communibus Tribus Plocen. Trą 4ta prius pleniusve abhinc vista Quae Cadentia cum ea alternata in Pdnisko Celebrandis pltr aeperemptorie Comparendi ad Instantiam PP. Adami Laurentij et Joannis Sikorskich Aud Dui Vos et Duas eyą Jnd. Jure cum eaq. de Jure Jnnumbin. Citand. ea potius ad parand. Antenores Trnos Parat. Decretum Injunctae Communicationis Documentor. pr. Translationem Trnis adducend. vig. Audiendi et Audiendos Vos ad Solidum rem Summae Dotalis ob Aud. Matrim. de Bus Paternis recipiendam ac Sub. Sententiis pro Amicabilibus Dovolutis Judicij. Trn. Stangr. Solutionem Cpti et Dotis ex Constitutae Massae Substantiae advenientis unacum pensione vitalitij Condescensionem in Ordine Constituend. Massae Substantiae ad finem Pdnisko Trą 2da pr. Dcam Jubilatae p.ea ad Dnm 1780 alterius hinc inde Series Sequitur Ejusmodi Stanislaus augustus D.G. gratia Rex Poloniae &c. Vobis PP. Adamo Joanni et Laurentio Sikorskim ob Pauli et Marianne Radwańska Juniores Conjugibus filijs Jnfrascripti Aud Sororis Nepotibus de Prno Brus. Vris Sbus Vbus mandamus ut in Trnis Communibus Tribus Plocen. prius vel pleniusve abhinc in Pdnisko Juxta Cadentiam Quae ea alternata Judicem Celebrand. Pro aeperemptorie Comparendi ad Instantiam PP. Martini Sikorsky Annae ob Feliciam Junior. Conjugum Antonij Theresiae S. Alberti Kanarusky Rosaliae et Andreae Sendzinsky Conthoreum Radwańskich mandator ob Veleriam filij et Filiae fratrum et Sororum Inter se Patruelium Radwańskich post ob S. Barbaram Radwańską primo Kowalska 2do Kanarska Steriliter decessam Succes. Valentini Florentiae Virginis Jnnuptae ob Casimiri cum ob S. Theresiae Szabska in 2do Thoro procreat. Filij et Filiae nepotum nec non ad annu et annae nuncupat. Virginis Jnnuptae ob Francisci a filij et filiae ob vero Antonij nepotis et neptis supradict. ob Adami pronepotis et Pronepotisse Radwańskich Aud Dui Vos cum debita de Jure eyą Jnstrumentis Documentis suis Causam petend. juvand. Citand. ea potius ad Parand. Decretum Communicationis Documentor. hinc inde Causa concepium Parat. Jnstrumenta ad Jnstantiam Causae

ad Actoratus Vestri Audientiam Idq; pro Et Quia vos non Solum
post ob S. Barbaram de Radwanskie ultimo S. martini Karwo
wski Steribus Fatis Cessam Conten Suor et vn amittam Jn
ventaria omnis Generis res mobles mi varia Jarna et Speciei
existen Parad pecuniam frumenta vanj Siam totamq; Su
pellectilem Domesticam ac aut Equalitr erga vos Act Bo versus
occupastis Sibiq; Act mihil tribuistis vel etiam Sortem Suor
Act hereditr hexcutur Quo Jure a multis annis mi Possessio
nem vram apprehendistis vsum fructum et Pro ventum ex Sub
Sorte percepistis Jnsuper Summam Centen Ung per ob S. Theo
sciam Srabska sibi ad vitae tempora reservat Equalitr suam
Act concernen prout vestro Conventui Ctmm Jgetur ad
videndq; et audiendq; vos ad hanc Summar si quae vobis
Jusqe debeantur de occupatione de Sortibus Solvendam
Summar Act concernen extradi nec Jnventaria frumenti
vanj gram rei mobilium quo nos eos dando Calculo Sonten
tiae Judicij nostri stringi Condemnationem hoc mi Pupillo ab
gran Ratis expensis refundi cui id Quid Jum et Justitiae
erit Statur Sitq; Deo adveniente, partium et Judicis reqren
tium Datum Posonij Ao Die prd Decembr Requisitionem ma
Ao Dmi 1760 Judicium hoc Judiciarium recte Redditum et Sevenien Par
tibus Jsti utriusq; et Quid PP. Adamo Laurentio et Joanne Sibo
rski Fratribus Inter se germanis Act et Act per P. Adamum Si
korski suo et Fratrum suor mre plte PP. Martino Siborski
anna ob Felicianam Jnvicem Conjugibus Antonio Zherskia P. Albe
rti Karwowskij Rosalie P. Andreae Brudzinskij Conjugibus et Val
entis ob valeriam filios et filiabus Fratre et Sororibus
inter se Patruelibus Radwanskie Act et Act per Eosdem PP.
martinum Siborskij Antonium Radwanskij albertum Karwo
wskij et andream Brudzinskij suos et Jnprasentiarum pd Actorem
et Actam mre plta PP. Valentino et Hieronima Virginie Jn
nuptis ob Casimiri filio et filia Radwanskie Act et Act
per P. Valentinum Radwanskij suo et Sororis suae mre plta
PP. Adame et Anna minerone ob Franciscum filio et filia
Radwanskie Act et Act per Dm Adamum Sikorski Judm Eccle
siae Pbium Controversijs Citatores Pbium utrarq; Summar Judm
et decidendis Suis prima vatis actibus Data contentio Judicij
cum Jnjunctis Communicandis Documentis si quae pro Sum
per Eos Siborski pro Solutione Summar debitarum ex Bonis Pa
ternis tam ob S. mariannam de Radwanskie ob S. Pauli Sibor
ski Conten matrem Suam Quem ob S. Barbaram Jtem de Ra
dwanskie primo P. Casimiro Kowalski 2do voto ob P. Martinum
martini Conten amittam Suam Germanam respicien Jure Na
turae mi se devolutar PP. Radwanskie et alios Jamvero PP. Ra
dwanscy et alij Citti et Act per restitutionem ad Jmmissionem sibi
Portionem per PP. Sikorskie mi Summis ypdi ob matrem et
amittam Sterilem Jpm concernen prasepar dandaq; ea Epcq
Calculo ypdi ob PP. Viterskie Act et Citi Omnis ab mi Actem vobi
Jnstitutis se Conveniunt Quae Causa Jnie Condemnationem
decidi requit Ideo necessariam esse Condemnationem Judicij Jn
aud PP. Camerar Trium Pbum mi fundum Pbe Villae Kowale
Captalis tempore pria ob eam rationem Pbium tempestive faci
endq; Condemnandi admonit Quod Judm Jnie PP. Camerar Quod
ptus Condemnetq; Condemnarunt ante Omnia Comperiendum Deu
mendi Causam, pcess circumcessum tem et rabi Scitationem Deco
antenion Judicij Sui mutuae Communicandis Documentis rme
Sui et Seroni Quae mre plti

vrá

rrienia Juratã vñi Compsobacone per Pbr̃os testes mjungẽ
quibus Comportatis et sibi ab invicem Communicatis Documentis
dubijs quibusvis discussis et resolutis Summar pro SS Silvestrid
Qui Rmẽ apparuerunt Liquidabit et Solucionem Sub assigna
bit dehortibus per SS Sikeluchie in Ejus Banni Possessi mjuriã
Jnvestigabit et Sub ds dimissionem pro re Cujus interest nãt Re
vocationem Summar Sententiabit Calculum sibi debebitur a Quo et
a re Cujus Interest exigier Do desolatõe sive re Reparatõne
aultes vel deperditis Jn eminacõnibus Jnquisit et Jnquisitio reno
vacepitas postulaverint expediet Justa et Opportunitate negotij
et Stans decernet et attentabit Satisfactionem Commode Quod
Qui et a Quo debebitur Subre quenẽ adversum et et declarabit
Partes vi Obũ et singulis Petencie nibus nihil minactum et Jr
resolutum relinquens et Exigentia legis Justitie Documenti
ac Tenor deinde et disjudicabit et moderabitur Cujus vel Quod
Decisionis Pbr̃ Rector et Judicatum pati sub Pena Brevis Mo
vi Trino Condemnationis super Pbr̃e Contravenien publicandã
debebunt et tenebunt Quita Pena Septem marcar Pbr̃ Par
ti per Pbrem Compensanda Judicii vero Quo et tuẽ vi Instantie
sub Solito rigore ex Registro Penalium Extendendo per ubam
tes Suos voluerint et regestum Jpsum proponent ad aliter
ad citandũ sub rigore Dicto supra Comparere teneburit Deinde Pby
Cmethe nus Author et Jurat patam rei Quia Jpse ad id
literas Sigillat et Judicijs Pdcis decernit et dit Com Jpse Cit
atras ad Bre Kowale Juste Dat vi ad id Pcedi dopor
tet debuit expertata vi posuit reliquit et de Quo ne notifi
cari Deijs Pby Jdcontius fuit Relatorio.

Dilus Jnquisitionis Inter SE Sieklucheie et Silvestrii

In Causa et actione Judiciaria Jntentata Inter SS Mariannam
de Zboyrzistie et S. Paulo Sieklucky relictam Conthoñ Vi
duam tutatricem actj victorem Casimiri et Paulum fatios
Sieklucheie actis ablens et Sedemium Silvestrij Jnheredes
Procuribus suis Authe fatis ad Judicij Litem Pcedi ab altera
Cit Jdg pro Re Quia Jpse Dominus hotodia ac Fundos Suos
ad Jpsius permultos vicibus adjunctis sibi Famulos cum
Baculis Jnvadere Jnvadendo eos Suos ad Cruentare Opprimere
re Conbaculare Consanguinolare Vulnera Jnfligere ver
bis plurimis et Dnos tamen tangere, afficere
Jreabia nunquam pbanda Jmputare Damna plurima
in Frumentis et Pratis Jnventa vijs suis deliberate Jm
pulsis peragere Segetes vi Fundo ad Pmia Camecare
Boccem nullis debitamnis laboratibus suer ad Pmium
Secum mutilare Porcos Duos nulla ex vñe Jnterficere
ubijs locis Arcum Vasis Pñis Ledere et Infamare Jm
pune et dit per se ad Cionem recens tempore violentissimo
Do Domum ad Jnvadere Ledere et Infamare Commi
nationes varias Pallare Cruentare et Conbaculare
Commino attentauit et alias permultas violentias Jnju
rias et oppressiones peragere volatilia Domestica
Jnterficere Gravamina quã Duare plurima et alijs violentijs

violentij Injurijs Damnis et oppressionibus Citatz audiendz et audiendz Jnr̃ale prejudicij omnium Penis Exemptaribus pumiri Bobificationem omnimodam et ptencionem emanda ri Litis expensas refundi ac ad Lucidius et cognitas Po poscerit Status et Sententiam alias inde Cauſe Emisse Junius mise obloquens in diem hodiernam recte Cau et decurrentibus Pbis Jpe Ulmig et Daniele S.S. manicanna de Cy ryrnitae et S. Caroli Sieklicka Relicta Comite Ciduy thate atj victrix Casimiro et Paulo filijs Sieklucki ad pfr eumq; Victricem Sieklucky suos et Supranominat ad nne pltm S. Adamo Chlorosky Cit per Joannem konicky Judm exand et Rtium Centro versij Cuius pri Act Pltis Cuius ad Judm edit decurrentib ad effectuandum Pluri Judm Relationem Jnquisitionis cu Sententia Privationis et Prio Pri ad tam mi pbandum quam emundationem pro sequuta Judicium Jrritam Roz Jna Dte prius vel postea obtinue in Causa et alter Cele brandi Cadentia decurrentibus et Consequenter ad per dat et Concedi Conservandi Jrritum Pluri memorand ntium in pallegatis Judicijs Sententiis Quarti decisionem comparendi paratis pbe emptorum Jn Continenti Nl S.P. Paulus Boreiwicz de Berzeur Cmetkow authen S. Jund pallium nri Quidem Jpse Cit Litmatis Sigillis Judicijs Jdem servien edit Cmo et pars Cit ad Ba konybie magna Da Dta pro Dno Rogatorium decurrentibus et relatis expertum Po succubuisse et Decisionem notificandi degero posse Jdq; mihi fieri Relatum

---

Decurrit Communicationis Documentis Jnter S.S. Babecky et Rachocki

---

Jn Causa et actione Judiciaria Jnfrascripta Jnter S. Andream Babecky ad ab una, et S. Franciscum Rachocky Jntuentq; Officium authen per S. Joannem Sutkowsky in Prnem Curiae ad facta ac alijs Documentis causam presens Suffragan ad Judm presens Porte ab altera Litard Vig ad audiendq; et audiendq; Jnr̃ ad Soluendum Summe Quadragenta Quinque Zyrus Cent mli Die 23tia mens Junij ae 1763 pro re olim S. Nicolay Sutkowsky mo do Obligato Dno supo Pradmi Bonis Barano sit ascendat per S. Vero Joannem Sutkowsky Supranominati ad S. Nicolaj Sutkowski nepotem actis Jrritum Rotem Die 2da pro Jnd Natti Christi Dñi mini ae 1779me sibi ad Ejus Sententiam Die Jam elapsi Solutionem Judicati Premij ac Summe Quadragenta Quinque Zyrorum assignari rehabilitatem et prout Jus.

Acta

~~Citto Injungi~~ Citto Injungi Litis expensas refun-
di ac id Quod Jam erit decidi et Sententiari ali-
as Cione Eccae Promissa fuscus in se obloquens
in diem hodiernam recte Cadens et devenien
Partibus Jpsis utrisq et Quia G. Andrea
Babecki actor pltor et G. Francisco Racho-
cki Citto pltor Judicum exaudit Pbrum Contro-
versijs Cionem Partis actor Pbri Citto suum
ad Judicum Edit decidens necessariam esse hac
in Causa Communicationem Documentorum
per Partes utrasq pro sequen Judicium
Terrium Plocen Tra Zda prius vel proxime ab
hinc in Raciąż ex alternata Celebranda Ca-
dentia ad praescriptum Legis subsequens Con-
suit Comet q Prsen Conservanda Terrum
Partibus memorat utrisq in Praeallegatis
Judicijs suis sine Quavis adcione Comparen-
di Parat Peremptorium In Continenti mk
G. P. Paulus Borzewicz de Borzewo Cmetz
authus et Jurat palam rit Quia Jpse
Cit literat Sigillat pro Judicijs Prae-
sen servien edit Cen Pfat Cit ad Bo-
na Gutkowo Tra Zda pt Dm Jubilate Cio
Prsen detulit exportavit posuit reliquit
et de Posione notificavit de quo Prsen
Jdem mlis fecit Relationem

Decretum Evasionis Inter G. Drozdowski
et m. Ubysz

In Causa et Actione Judiciaria Infrascriptam
Inter N. Valentinum Drozdowski actor ab
Una et m. Josephum Ubysz venatorie Plo-
cen Bonor Niedarzyno heredem et Posses-
sorem Jmiotenie Scro Certo mnli in Raciąż
Die Quinta Februarij Cio labens super Quo-
tam Quadraginta Quatuor flor et Grossor

Viginti Quatuor Polonicalis dato et
Subscripto ad Judm presens Pte ab altera Cit
ex eo Quatenus Ipse Quotam Eandem Qua
draginta Quatuor florenorum Grossorum Vigin-
ti Quatuor Polonicalis Scripto eodem ma
nuali in Duabus Septimanis Solis acto
ri assecurato hucusque ad tot requisitio
nes non exoluto cum Provisione persolvendi
rne Contraventionis Ejus Scripto ac Sui
acti Sessionem Turricam Decreto Ipsi ad
explendum designato Ipsi Condonandi elu
sionis Pienas tuat. praesens Citatur
alias Cione eadem praemissa fasciis in se
obloquens in Diem hodiernam recte Ca
dens et Devenien Partibus Ipsis Utriusque
et Quidem G. Valentino Drozdowski acto
pltor. et M. Josepho Ubysz venatoriae
Ploceni Praefecto Exercituum Rmi Cit
per G. Petrum Rudowski Judm Trno
Ulmo adinvento Partibus Causam pro
sequi Jussit Jubetque presens in Prosecutio
ne Cionem Partis Actoreae Cum Ptem Cita
tam Suum ad Judm edito decidendo Quo
niam Pan acto pro Solutione Quotae Qua
draginta Quatuor florenorum Grossorum Vi
ginti Quatuor Polonicalis Scro mnli
in Raciąż Die 5ta Februarij Ao Prae
sens datum per M. Josephum Ubysz
Cittum ~~in~~ In Prnam actoris ad Solvendum
assecuratae eundem M. Cittum Convenit
Comparens vero M. Ubysz hancce Quo-
tam per Suum Principalem actualiter
exoluto et pacificato fortiter allegat
et eo nne evasionem Juratoriam ejus
M. Josepho Ubysz Concedendum exposuit

pinde

primo de Evadat Jch M. Ubysz Citatus
Quia Quotam praemissam Scriptis Spe
cificatam Jam plenarie G. Drozdowski
Actori persolvit idq in sequenti Judicio
Trium Plocen. Tra 2da prius vel proxime
ab hinc exalternata in Raciąż ~~exalter~~
Celebranda Cadentia post Quam Evasio
nem Subsequenda vel non Judm decernat
id quod Juri erit Conservanda Trium Par
tibus memorat utrisq in praeallegatis Ju
dicijs Suis Sine Quavis adcione Comparendi
Parat peremptorium In Continenti M. R. S. P.
Paulus Borzewicz de Borzowo Cmethę Au
thus et Jurat palam rit Quia Ipse Cita
tionem literat Sigillat p Judicijs praeno
zerciens edit Coram praefat Cit ad Bona
Niedarzyn Die 25. Aprilis Ao praesenti detu
lit exportavit posuit reliquit et de Posi
tione notificavit de quo praesens Jch Mlis
fecit Relationem

Dilatio Inquisitionis Inter SS. Zołtowski et
Nickie

In Causa et actione Judiciaria Infrascripta
Inter S. Paulum Zołtowski Vice notarium
Trium Plocen. Bonor Bębnowo hieredem
Act ab Una et SS. Franciscum et Bartholo
meum Nickie fratres Inter se Germanos Dnos
ac L. Thomam de Bnis Bojanowo Subditum
et Quia Subditum in assa Dnor Inhaerenda
maoni Sua Coram actis Authis Rmi factae
ad Judm praesens Parte ab altera Citat
idq pro Eo Quia Ipsi et Quia Ipse Subditus
L. Gregorium Sutorem Gener Suum de Bnis
Bębnowo Act hieredit Subditum una cum
Uxore ac liberis ab Annis Duobus de nocte

Eduxit et expilavit Eosque ac Subditos
cum rebus Eorum occulte per aliquot Dies apud
se conservavit in post vero praefatos Subditos
in fugam expediuit et in remociora loca
transvexit Equam ejusque L. Gregorij propriam
apud Quemque Subditum in Bonis Strzęcino
Relicto in ac ~~[illegible]~~ elapso recepit et Ejusque L.
Gregorio ad se devenienti tribuit de Eo quod
L. Gregorio aufugo toties quoties apud se
commoranti ac non notificavit Jpm vero
Dni de tali progressu ~~[illegible]~~ Subditi Notitiam
habentes ejusque Subdito non vituperarunt ex
inde ac Jpm omnes Injuriarum et
Laboribus a Subditis provenientes Priva
runt Quare Citantur ad videndum et audi
endum Jpm G.S. Nickie ad Statuti Idnem L. Tho
mae Jpm Subditi pro Sumendum de Jpm
Pienis ex rne L. Gregorij cum Conte et
liberis de Bonis Bębnowo Subditorum expil=
latidnis et apud se Eorum Conservationis
ac in fugam expeditidnis Curribus Suppe
ditatidnis Equae ex Bnis Strzęcino praefa
ti L. Gregorij propriae post profugationem
Ejus receptidnis et ejusque tributionis Senten
tia Judicij praesentis Stringi, Statutum
respectu praemissorum Acusuum Pienis Exem
plaribus punitis, ad Instantaneam Statui
tidnem L. Gregorij de Bnis Bębnowo Sub
diti cum Conte ac liberis Compelli et
per Jpm G.S. Nickie ad praemissa perficiendum
Eundem L. Thomam Subditum ~~[illegible]~~ cogi, ac Se
orsivas Pienas Super Jpm G.S. Nickie in tui
tu praemissorum Subdito suo peragere permis
sionis et non vituperatidnis Sibi ac
de praemissis actibus non notificatidnis Ex
tendi, ac id Quod Juris et Justitiae Erit

erit Sententiam Alias Cione Eaq pre
missa fusius in se obloquenq in Diem ho
diernam recte Cadenq et devenienq ptibus
Jpis utrisq et Quiq G. Paulo Zołtowsky Vi
ce notario Trri Plocenq Actis pltis et GG.
Francisco et Bartholomeo Nickie Dnis
tum L. Thoma Subditis Cit et Indicenq per
Eamq G. Franciscum Nicky suo fratris ac
Subditi Suor nne pltis Judm Exauditis
Ptium Controversijs Cionem Ptis Actoreae
Pti Cittie Suum ad Judm edit decidenq
ad affectatidnem ptium utrarq Judm
Dilatidnem Inquisitidnis ad Contentam
Proaonem et Trri Partis Actoreae in Pro
baonem et emundatidnem In sequenq Ju
dicior Trrium Plocenq Tra 2da prius vel
pxius abhinc in Raciq exalternatam Ce
lebranq Cadentia eduenq dedit et Con
cessit pnt Cenq Dat et Concedit Conser
vanq Trnum ptibus memorat utrisq in
pallegatis Judicijs Suis sine Quavis ad
citaone Comparenq Parat peremptorium
rium In Continenti MR GP. Paulus
Borzewicz de Borzewo Cmetk authus
et Jurat palam rit Quia Jpre Cit
Literat Sigillat pro Judicijs pre
senq servienq edit Cenq Cptat Cit ad Bo
na Boianowo Tra 2da pt Dcam Jubila
te Ao Cenq detulit exportavit posu
it reliquit et de Positidne notifica
vit de quo praesenq Jpe ontis fecit
Relaonem

Decrum Condescensionis Inter GG. Kaminskie et Roginskie

+ In causa et actione Judiciaria Infraferta Inter GG. Antonium ~~Gudonsky~~ Kaminski et Agnethem Roginska Invicem Conjuges Actorem ab Una et GG. Franciscum Thomam et Joannem Roginskie fratres Inter se Germanos ad Judicium ipsum Pte ab altera Actorem id quod pro eo Quatenus Ipsum Dotem Quae et Quanta de Bnis Paternis et maternis Concernerent unacum provisione exolvant Citantur Igitur ad videndum et audiendum Ipsum ad Persolutionem Dotis Sententiam Judicij Ipsum ~~Ctis~~ Stringi seu potius in ordine ~~Ad~~ adinvenienda proportionatae Dotis Condescensionem ad Bona Pcti Parentes tam Ipsum Actorem Quam suae Actorem Consortis derelicta adinveniri Eaque quod Bona unacum rebus mblibus ac Inventarijs taxari Investigationem de derelictis rebus ac Inventarijs expedienda Concludi ex Ejsque quod Taxatis Dotem competentem Actorem Conti Assignari ac id Quod Juris erit Conjugibus Statuj et Sententiari alias Cione Eaque promissa fusius in se obloquenda in diem hodiernam recte Cadenda et devenienda Partibus Ipsum Utrisque et Quae GG. Antonio Kaminski et Agnethe Roginska Invicem Conjugibus Actorem per maritum suo et Consortis Suae nne Pltem GG. Francisco Thoma et Joanne Roginskie Citatum per G. Franciscum Roginski suo et fratrum Suorum nne Personaliter Judicium Exaudito Pltium Controversijs Cionem Ptis Actorem Conjugum Pltem Actorem Suae et Quae Consortem in ipsa mariti

um

suum ad Judm Edit decidenq Quoniam
Pars actorea pro Solutione Dotis acti de Bo
nis Paternis et maternis Concernenq Ptem
Cittam Convenit Eanq Dotem necdum
sibi assignat esse Inferd proinde in Ordi
ne adinvenienq ejusq Dotis necessariam
esse Condescensionem ad Fundum Bonor
Villae Brescie Sortemq SS. Rogińskich
Cit hereditt Judicij sui aut SS. Camera
rior Trium Plocenq unius ubi Duo
Duor ubi Tres absentia non obstanq Capta
to tempore praevia avisatione Ptibus tem
pestive faciendq mutuo Partium Sum
ptu Conducendor adinvenit Quod Judm
seu Offm Camrle sive unus in Judex
aut S. Camrius Conducendus Condescensurus
Comportationem Documentor Substantiam Fatis
ob SS. Rogińskich Parentum derelictam enucleanq
per Ptes Cptanq pria Comprobatione Jurato
ria Injunget ex Quibus Comportatis sive ex
Statu Bonor fatis Parentum derelict pria
de Eoq Omnimodq si opus fuerit Indagatione
et Investigatione massam Substantiae Pater
nae et maternae Constituet onera Paternalia
Liquidabit et ex munda massa Substan
tiae Paternae et maternae Dotem competenq
pro re actricis adinvenient Solutionem ejus de
cernet Dubia Quaevis discutiet Inquisitio
nes si necessitas postulaverit expediet Jura
menta a Quo debebitur excipiet Trnos Prae
figet rigores annectet Satisfactionem Omni
modq Cuj et a Quo debebitur Sententia
bit Causamq Eanq pro Exigentia Legis Ju
stitiae Documentor ac Trni nihil Intacto
et Irresoluto relinquenq finaliter decidet

disjudicabit et Moderabitur Cujus Judicij Conducenc Condescensuri Decisioni Partes Parere Judicatum pati et acquiescere sub Pena Bonis illo in Trno Condescensionis Super Pte Contravenien publicanc debebunt, et tenebuntur Luita Pena Septem marcar Polonicar Parti per Pten Compensanc Judicio quoq Quo totiq in Instanti Solito Juris Communis Processu Solvenc Pro Quo Condescensionis Trno Partes Quos Voluerint et negotium presens poposcerint adcitent adcitanc sub Simili Rigore quo Supra Compareant et Judicatum Patiantur. Decri Psen vigore In Continenti Mlis Rmi Elis Produs Paulus Borzewicz de Borzewo Cmethe authus et Jurat palam rit Quia Ipse Cit Literat Sigillat pro Judicijs Psen servienc ad Cor Psfat Cit ad Bona Brzescie Trd Lda post Dcam Cantate ad Psen detulit expertavit posuit reliquit et de Posione notificavit de quo Psenc Jdc Mlis fecit Relaonem

---

Banitus G. Sokolnicky per G.G. Wierzbickie

In Trno hodierno ex adcionibus literalibus Terrestribus Plocen Infrascris Trinis Quar et Quiq primae Tenor Sequitur ejusmodi Stanislaus Augustus D.E.I. Gratia Rex Polonie &c Vobis G.G. Eve de Zdziarskie Wierzbicka ot G. Mathiae Wierzbicky Conti Relictae Viduae matri tum Joanni Antonio Vitto Pio atq Hedvigi Wierzbickim fratribus et Sorori inter vos Germanis cum Su

prasen

Supraseru ob G. Mathia Wierzbicky tecum
matrimonialiter procreat filijs et filiae
legitimis Successoribus de Prnis Causa In-
fraseru Bonisq' vris qlter obus manda
mus ut in Trnis Communibus Trribus Plo
cen Districtus Plonsecen recte in Duabus Se
ptimanis post Datam et posionem pren
Cionis in oppido Pldnik Celebrandae Per
sonaliter Ihne ac peremptorie Compara
tis ad Instantiam G. Joannis Suwinsky
agentis act Qui vos Junctim et Indivi
sim Inhaerenc Inscriptioni Debitoreae ali
isq' Documentis Judlter reponenc et Quia
te G. Wierzbicka debitricem ac alios Suc-
cessores Inhaerenc Supraseru Inscriptio
ni per ob G. Joannem Wierzbicky G. Ma
riannae Bombalicka Nlis Pauli Baginsky
Conti Coram Actis Crenz Plocen Trd Quarta
in Crno Festi S. Joannis Baptae 1739no
Ao Super Summam Quadringentor Tyn
recognitae et ad Solvenc assecuratae apud
vos adusq' haerenc ad parat Condemna
tionem Paratq' Processum Parata De-
creta sine ullo effectu prolata Citat seu
potius post Translapsum Trnum si qui
pro Translapso dici merent ad citat idq'
adiudenc et audienc vos ad Solucionem
Summae Quadringentor Tyn Polonicat
una cum provisione in modernum act Ju
re naturalis Successionis post Sterilem
decessum ob Supraseru G. Mariannae
de Bombalickie Baginska actoris amit-
tae cadentis non obstantibus Quibusvis
defensis et difficultatis Juris Sententia Ju

dicij

nostri Stringi et Compelli Omnimodae quae
satisfactionem plus Quam ab annis viginti
retardatam (mandam) nunc demandari Insubsta
tidnem Processus Poenas Solvendae manda
ri Caeteraque id Quod Juris et Justitiae erit Sen
tentiari in Damnis et Litis expensis Conde
mnari Citamini Igitur et Adcitamini Si
tis Trnis advenientes Paritori et ad praemissa
Judlter responsuri Dat in Plonisko Die 2da
mensis maij A.D. 1780mo Alterius vero Te
nor Sequitur Talis Stanislaus Augustus
DEI Gratia Rex Poloniae etc Volis GG.
Alberto Sokolnicki et Alexandro Wołdusky de
Prnis Bnisq Vnis gltor obus mandamus ut in
Trnis Communibus Trribus Plocen Trd 4ta
prius vel proxius abhinc in Plonisko Juxta Caden
tiam lege deferant Celebrandae pltor Ulme ac Pe
remptorie Compareatis ad Instantiam GG Evae
Zdziarska ot G. Mathiae Wierzbicki Relictae Con
sortis Viduae matris tum Joannis Antonij Vitti
Pij atq Hedvigis filiorum et Filiae Wierzbickich
Actae Qui vos Inhaerendae Documentis Causam
praesentem Suffraganeam Citant seu potius ad parat
Condemnationem Super G. Sokolnicki obtent et
Publicat loco peragendae Executionis adcitant
Adsidendae et Audiendae Vos ad Omnimodam in
Causa per G. Suwinsky Conc. actae rne So
lutionis Summae Quadringentorum Tynae Institut
praestandae Evictionem per Sententiam Judicij
nostri Stringi, praetemamq Solutionem Qua
dringentorum Tynae Suprascriptae per ot G.
Joannem Wierzbicki ot N. Mariannae
Bombalicka Inscriptae Testamentaq autha
Coram Actis Crom Plocen Sabbato pro Festo Visi
tatis G. Umiae in Ao 1758 per N. Albertum So
kolnicky vigore Cessionis per mentionatae
Mariannam Bombalicka in rem Jnsi Subre
actae ab ot G. Mathia Wierzbicki Levat et
plenarie acquietat ex re Cautae Evictionis

ad

ad G. Albertum Sokolnicky sive ex re Quaesitae
per G. Wołdusky Sortis Bt Sokolnicky Juris hae
redit ad eundem G. Alexandrum Wołdusky regu
landa Sententiari seq. actu ab Impetitione G.
Joannis Suwinsky liberari Satisfactionem
Dilationis majoris in Causa praesentis G. Sokolni
cky Concessae praestandae Injungi Porro in Su
blationem Condemnationis Super hocce G. Sokol
nicky obtentae Poenas irrogari ac id Quod
Juris erit Sententiari Sitis Parituri et Judicio
responsuri Datum in Płdnisko Trd 2da post Dcam
Cantate proxa Ao 1780. Tertiae denique Tenor
est Jo Stanislaus Augustus DEI Gratia
Rex Poloniae &c Tibi G. Antonio Gosicky
Bt Borzewo nlium haeredi de Prnd Bnisq
tuis gltd obum mandamus ut in Trnis
Communibus Trribus Plocen Trd esta prius
et pro eius ab hinc in Płdnisko Celebrandae
pltm ac peremptorie Comparens ad Instantiam
G. Alexandri Wołdusky actu Quite adparatu De
crum Injunctae tui ad aliudnis in anteactis
Judicijs Inter G. Suwinsky ab Una et GG. Wierz
bickie Secunda Sokolnickie et se actu a
Tertia Partibus nostro in Judicio Lat Adcitat
idq. ad videndum et audiendum se actu ab Impetitione
GG. Wierzbickich ex re ~~peracta~~ peracta ac quisitae
ab Eodem G. Sokolnicki in Bonis Sokolnicki haeredit Con
currentem Summaeq. pro Eadem haereditate per te in Bnis
tuis locatae et Ejusdem G. Sokolnicky assecuratae per
Sententiam Judicij nostri evinculandae Censeri, et
Eandem pretensionem ad Summam Ejusdem G. Sokolnicky
apud te Actu haerenda regulandae determi
nari se vero actu ab Impetitione GG. Wierzbi
ckich liberum pronuntiari Caeteraq. pro Causae
praesentis exigentia Cum te Statuj Sis Parituros
et responsuros Datum in Płdnisko Trd 2da Post
Dcam misericordiae proxa Ao Dni 1780 In
Diem hodiernam recte Cadenam et devenienam
Pltibus Jpn. Altinsky et Quidem G. Joanne Suwinsky actu pltm

Ss. Eve Dziarska ob S. Mathiæ Weirzbicki Relicta Conte
bidua matre tum Joanne Antonio vitæ Pio alg. Stadi
gi weirzbicki fratribus et Sorore Jm. segermanis
filijs et filiæ Cit. et Com. SS. albertum Sokolnicki et
alexandrum Wodzisky p Civitatem ad citatos Actori
bus per Canc. S. Evam de Dziarskie weirzbicka
matrem suo filiæ ac filiæ suæ nre. pltis S. Ale
xandrum Wodzisky Cit. et Com. S. Antonium Sosnicky
p Civitatem similiter ad citatum ad pr. S. Paulum
Zodzisky Jmenud pltum S. Antonii Sosnicky ad
illd per S. Joannem Kosiecki S. Alberti Sokolnicky
Ad pltm Judm Subsidiarie Comparitionem admitta
ptium in Causa pcem experimenti mandati mandaty
pcem in Experimento Satisfaciat S. Albertus Sokol
nicky Actor Dilatorii majoris ad quam se in anta
dicti Judicijs sui recepiat dij mi Instanti et Quem
cum non satisfaciat pinde succumbisse cum
S. Sokolnicky Judm pcem admitti, et in hac
succubitionis pe S. Sokolnicky Penam Simplicem
Quatuordecem marcarum Pol. Pti Actori nempe SS. Sa
winskich Weirzbicium Judicijs Dnij sui perme
dium Instanti Sub Pena Banni et Regestro Pe
nalium publicandi Solvat, Ptium Causam
pcem ingressum Jubet dij pcem, in precautionem
Quorum S. albertus Sokolnicky ad citatum
SS. Wirzbicki ad citatum pro Dena Instanti
Experimenti et pcutionis Causæ adjiendum
paritionem Recedit et se condemnare permittit
pinde [illegible] ptium
Pars Actrix Judicium pcem Comparens
et Instanti cum hodiernum per totum Ju
dicium non erat tantum Hmi attentans
memoratæ Cit. ad Jus Judicium non Mtus
Hm. Sltus Prudens Paulus Borowicz
de Borowo Smeth, Cantum et Jurati
bus et ultra Jurisformam Vicibus Lu
cium Clamat et vocat non Bonum Comp
rem in Luco ultimorum Partium finalium ac
indilatæ Sanctionis Executionis Contra
ventionis Decreto Decernendo Pœna
litatis in negotio vero Principali in Luco

cit. Dnij

Evictionis ab Impedimento Juridico G. Su
winsky respectu Solutionis praetensae per
Ipsum Summae Quadringentorum Zynę denitegro
ejusque Exolutam admittens Judicio Praesens
Judicialiter ac Offensae Condemnavit Conde
mnatque Praesens ulteriora sibi per Judicium hoc
ce Ea in Causa fieri et Exequi postulavit
et Judicium praesens Juri Communi Postu
lationi Ptis actuti licite annuens Poenam
Bacionis Decrevit praesens quae decernit et ad
publicandam eandem Bnis Poenam Supra Sum
mlem Judicem addidit et deputavit Qui
mlis satisfaciens deputationi suae
a Judicio praesens habitae memorat Ba
nitionis Poenam modo praemisso obtent
ac Ipsum met G. Albertum Sokolnicky Citat Prae
sens in Trnd a Comparitione recedens esse
Banitum Juri Communi Contrarium
et rebellem hic in atrio Stubae Judicii
ac in alijs locis publicationi Solitis
praesens plurima nobilitate ad Judicia mo
derna forque publicum Congregatum Alta
sua praeconica et Sonorosa voce praeclamavit
publicavit et ad notitiam Omnium praetuno
praesens in dubium deduxit de quo praesens Ipsum mlis
eloco Publicationis suum ad Judicium rediens
fecit Relationem Post Quam publicatum ut
praemissum est Bnis Poenam Judicium praesens
Trre Ploce et faciens ulteriori Juxta praesens Juris
Communis Executione Causam hanc cum Toto
Ejus effectu ac Ptibus Ipsius ad m. loci Capitis seu
mm locorum Capitis sub Cujus Vel Quorum Jurisdictio
ne praefatus Citat cum Bnis suis Consistit et residet
[alias in toto seu pro toto lucro negotij Suj Principalis

remisit remittitq. praesens cum Comparens vero
GG Suwinski Wierzbickie Wołowski et Gosciecki
Judicii Causam praesens ad Convictionem disparem
suspendit Suspensamq. esse vult ac praesens
declarat Conservandis Partibus Comparentibus
Terminum in praeallegatis Judicijs J. Suis sine
Quavis adcitatione Comparendi Parat Pe
rempetorium In Continenti M. R. G. P. Paulus
Borzewicz de Borzewo Cmethonum
Auctus et Jurat palam rem Quia Ipse
~~adcit~~ adcitationes literas Sigillat pro Judi
cijs praesens servien Editas Conc. praefatis li
tatis et Quidem ex Parte G. Suwinski Con. GG.
Wierzbickie ad Bona Goszczyno Karpęcino
ex Parte vero GG. Wierzbickich Con. GG. So
kolnicki et Wołowski ad Bona Sokol
niki Conc. ex Parte denique G. Wołowski
Con. G. Gosciecki ad Bona Borzewo noli
lium Omnes Juxta Datas in adcitatio
nibus positas Actum praesens detulit
exportavit posuit reliquit et de Posi
tione notificavit de quo praesens Jus
mlis fecit De Satisdnem

Actum in Pełdrisko in Terminis Com
munibus Terribus Plocen Districtu
um Plonscen simul et Raciążien
Tra Quarta post Festum San
ctissimae et Individuae Trini
tatis proxa Scilicet Die 24ta
mensis maij Ao Dni 1780 Cele
bratis

Decretum Condescensionis Jnr GG. Mączewski

In Subalterna 24 Mtis Trnalis S. Ind. Ordinis
In vitalitio pro Sabbato Die 24 maij 1760 in Palatio

28.

x Decretum Condescensionis inter DD. magerowskie et Sutkowskie ac alios

In Trno hodierno ex adcione litis ab Trni Palatini Cujus Tenor sequitur Talis Stanislaus Augustus D.G. Rex Polon. et Vobis DD. Thesaurie delbaryńskie ob. D. Thome Sutkowsky Relicte Comitisse Vidue matri Antonii et Thome cum Eo ob. D. Thoma Sutkowsky matrimonialiter procreatis filiis Tutrici tuum in Bnis Charzyny Stuzyce hereditibus et Juris Titulo Respondentibus de Trnis Bnis et Trnis Citer obis mandamus ut per Trnos Communibus Tribus Ploc. in Pdnisko Juxta Statum Cadentiam Celebrand. Pltor ac peremptorie Comparcatis ad Instantiam DD. Eve Sutkowska primi ob. Francisci Sokolicky Ad. Ad quem voti D. Nicolay magowsky Comitis seu potius Ultrix Congruam Audientiam Ut Quilibet Contem. in apa Habilis delege requisita Jnstrumenta Documentis Causam prosequi Juvare Citant seu Potius ad parand. Jnstantiam Super realitatem Comissi pti Summarij capletur post Transcriptum Termini ad tant. adiendi et audiend. vocad. solucionem Summe Sexcentor Sex Tyrr Intercisa seu Contractu nuptiali D.d. 10ma Februarij 1764to Aō Datuad per ob. D. Thomam Sutkowsky et Theresiam de Charzyńskie duor. Aut Parentu de Bnis Paternis et maternis assignatis Sententia Judicij Trn. Stingi Solvendor Summe Dotalis se aut ab actu Vacationis in matrimonium respicien. una cum prisione demandari Litis Expensarum refunde ac id Quod Juris erit decidi et Sententiandis Partibus Paritur et responsuri Dat. in Pdnisko Trō 2da Jul. Dni Misericordiae prox. Ad 1760 In Die eorum hodiernam recte Cadentem et Decretum Partibus Jnstitutis et Quod DD. Eva de Sutkowskie primi ob. Francisci Kokolicky Ad. Ad quem voti D. Nicolay magowsky Comitis seu potius Ultrix Congruis Actibus Permanendus et Contis Suae pltis et DD. Theresia de Charzyńskie ob. D. Thome Sutkowsky Relicte Comitisse Vidua matre Antonii et Thoma filiis Sutkowskie Cis pltis Judm Contra varsis Pltis Causidis Adiones pltis Actor. Cor. pltem Cis Suum ad Judm edis Decidendi Quoniam Pars Cis non solutione Summae Sexcentor Tyrr cum prisione Intercisa

nuptiali per ob. D. Thomam Sutkowski et Thecsiam de Charzyńskie Conjgs Parentes mi Dni Charzyny Die 10ma Februarij aõ 1764to Confecta actiõi moderne circa ele cationem ejus in matrimoniam cum ob. D. Francisco Kowicki Primo loco nato assignate Pti Conuenit Actis vero Si Andreas et Thomas Sutkowscy facta maõne per se Commoderno Actore citato Judicij Sui in Rawa 2 Die Decembris Februarij aõ 1768 de Insubsistentia et Invaliditate prisce Intercisce et ejus nullitate ac si non correspondeat Substantiæ Summæ prouentus Actis et ejus mo Do assignatæ ad Exolucionem Quidq Summæ per ea tionem vitio Substantiæ Paternæ et maternæ ac non prope teneri exposcant et Documenta ad Emolumentum Quidq Substantiæ vi anteriori Cadentia per Pti Actis prio Juncto Communicato Documentaq tenaces deceptis Pti Judex Sufficienter Informari nequeunt Inde Suspensa resolucione Causæ per necessarias ejus condescensiones ad finem Pti Charzyny Dni Cie et Regalis Scriptis Patris ob. D. Thomæ Sutkowski Parentis Pti mi hereditis Judicij Sui ad Dnum Camrium Primum Pti Captato tempore prius avisaõne Competive facienda Conducendi admicendi Quod Judex Sui D. Camrij aut unus m. Jud Sui D. Camrius mutuo Pti Sumptu Conducens Condescensuras et productiones Documentales per Pti Actis prio Complaõne circa anteriori Decretum Judicij sui Communicati Summarijs Pti Consensis specificati Cum et Conjecturis Si Quæ habere valuerint Pti Impingat Quibus repositis Consideratis de Statu Actium Partis Parentis declicti Prælijs expediendis si opus fuerit Inquisitionibus Inquisitoribus et ex Officio ac Documentis Pti de Juncatis prius onenibus Paternis massam Substantiæ Constituet et ex Constitutis Dotem competens Actoriæ Consensum assignabit et ejus Solucionem cum prisione Quanta debebitur Quæstio Primo Pti gerit rigores annectet Dubia quæris resolvet Causamq Cum Integram pro Sententia Legis Justitiæ Documentis et Primo Pti Actis minister mentatur et Irresolutum relinquens finaliter Decidet dijudicabit et Moderabitur Cujus vel Quid Deinde

etc

decisionem Pñs Parere & Judicatum pati & acquiescere sub Pena Bnis illo in Primo londnis Super Pñ Contravenien, publicanq debebunt ac tenebuntur Lata Pena Septem manar Pond Pñs per Pñd compensand Judicium suo totiq in Instanti subbolt brigore Praxi Juris Solvend pquos condnd Arno Pñgnen voluernt & negotium causeq pnn pgnoscerit adeund adeuntq sub Simili quoslu pra Rigore comparere obtinguntq Dein pnn Vigore Jnstantis m R.D.P. Paulum Benevicz De Benevo Cmetharu Authum & Jurad patar nid Quia Jpse Act Litis ad Sigillad pro Judicijs pnn ernien ed id cor Stat Act ad Dñm Charzyny Duzy & d Rozalie Sinteg Act Jbid Act Juxta Dat et annuer in Cion pavid dilect exportand possid relignid & de Pasione notific and deguo pnem Relad

---

Decretum Communicandi Documenta Inter P.P. Sutkowskie Czachorowskie Zaknewsky et alios

Jn Causa et Actione Judiciaria Jntrascend Inter P.P. Ludovicum Sutkowsky & mariannam de Czachorowskie Jnvicem Sutkowsky & marianntam de Czachorowskie Jnvicem Congenitas ab una & P.P. Thomam Zakrzewsky Jgnatium & Alexandrum Czachorowskie fratres Inter se ateriores ex ad S. Rosalia Starzewska pgenitos Jntervenientes ex altera Act Jnuam Partie vel faciend ad Judm pnem pte ab altera Act Jdq adiud and & audiend pos ante omnia ad compertand nem Documentor & Massam Substantiel Fatis ad S. Rosalie de Starzewskie Czachorowska Jnse Act & ejus Act maritis derelict enumeran nec non rer mobilium & Jmobilium in varia Forma existen, pvio Super reales Compertas nem postaniq Juxta Stringi. ex quibus Compertis massam Substantiel Constituj & Constituta massa Substantiel non attento Contractu Sponsalitio Jnter se Act & ad S. Katharinam ac Rosaliam de Starzewskie Czachorowskie Jnse Act Parentis Die 7ma Februarij Ao 1752. in Civitate Dat ad Judicio Dotes Sibi Act Contra Competen assignari, Portion nem ex Jnventarijs rebus ac tota Supellectili domestica Act respicien declaran, Condescensionem in Ordine Constituend massae Substantiel ad inveniend Jus Competen ad Bam Zboyszyno assignan, Litis expensas refundi ac ad diem Junij em deind & Sententiam alias Citatione Act pmissa Jnstantia nec obstante nem Diem hodiernam rite Cadent & devenien, Pñbus Jnstitutis & Quia Ludovicus Sutkowsky Consors ma assa mariti ex ad S. Rosalia Starzewska & gemitam filiam.

S.P. Ludovico Sutkowski et Marianna de Crucheriowskie
Juniem Conjugibus Acti per Dnum S. Sutkowsky suo et Ludy
suae pltes et S. Thoma Zakrzewsky Cit et Judicem
pltem P. Ignatio et Alexandro Cruchorowskie Cit pltem
Judm Controversiis Phum Coram se Judicialis Exam Cit
Cionem Pts Autoreae Pti Libellum Suum ad Judm edit Dn
dum necessarium esse hac in Causa Communicationem
Documentd ad Peremptor Legis per utram Pts Subse-
quens prius Sequenti Judicio Trium Rog Tra 2da pri
us vel pius obtinere obtinere ni Relata exaltmata
Celebrand Cadentia Censuit Censq Idem Conservand
Trium Pbus memorat utriq ni pallegatis Judiciis Suis
sine Duarum adcione Comparendi Parat Peremptorium
Inlontinenti pro S.P. Paulus Borzewicz de Borzewo Authus
et Jurat palam rite Data Ipse Cit Literat Sigillat p Judi
cis Prem servien edict Corp Ipsi Cit ad Dm Zbigneum Tra
2da pro Dno Jubilate Ao 1780 prem detulit expertavit
pezuit repetiit et de Positione notificand de quo Jus
Jtis mihi fecit Relationem

Dantus M. Szymtewsky per S. Sosnicki

In Trio hodierno ex adcione Literat Trium Rog Cujus Tenor
Sequitur Talis Stanislaus Augustus D.G. Gratia Rex Po
lonie &c Tibi M. Ignatio Szymtewsky Venatorius
Dobrinen de Tra Bnq tuis gltor obis mandamus ut in
Trnis Communibus Tribus Rog Tra 4ta primus potiusve
obtinere nista Juam Cadentiam ex altmata in Ptnisko
Celebrand pltr ac peremptorie Comparcas ad protanti
am S. Alberti Sosnicky Actoris Instantis Citat seu potius loco peragend Exemplum ad paratam
Dmnationes binas Superte Obtend Audiend Cit audiend
et audiend te ad Solvend Summe Decem Auncer hunga
ricat Pol Sexq Sexq Aparatie Sententia Judicij nostri Stris
q Solvend una cum positione injungi in Solvend
Processus Scriptivas Penas Superte Extend ac idem
Jus Cit Deindi et Sententiam Stis Trio Pariturus et
tutum pro ao 1780 Jn Dicr. hodiernas rate Cade
et Evening Pbus Jn et Dnq S. Alberto Sosnicky Cit
per S. Matheum Lisowsky et Lucianum M. Ignati
us Szymtewsky Venatorios Terre Dobrinen Cit
prem in Trio disparet et se Audiendum permittit

Inde

proinde ꝓfata Pars Actorea Coram Judicio ꝓsens
parens & Irnus Dnus hodiernus per totum Judicium
moderno tractus Ubi attentans memorat Cit ad Jus
Judice per mlem Dñi Sler Prodis Paulus Borreusis
de Borreno Authus & Jurat tribus & ultra Juris Bor-
mani vicibus Quatuor Clamat & vocat non tamen Com
parens rñe Solucionis Summe cum pusicione ꝓvenien
mihum ultimarie Festis finalis ac Judicialis tacitne
Recauonis abias mi Solo seu ꝓ Soto huius neg alij sui Bñ
ipabis admittens Judicio ꝓsens Judtus ac officio Conde
mnauit Condemnat & ꝓsens ultimarat sibi per Judd
hoc Ea mi Causa fieri & exequi ꝓcepit & Judd
ꝓsens Juri Communi Postulans Rus Actus ut hic & ante in
huendo Renaro Bñ mi Vim Juris & huius Ubi hactenus
Causa Obtent Renaro Bonis debitis ꝓsens & Dcernit
& ad publicand Eand Bñ Renaro Symmarium mlem Ju
dicialem addidit & Deputauit Qui mihi Solito tacite ne de
putatus sue a Judicio ꝓsens habite memorat Bñ
Renaro mndo ꝓmisso Obtent ac Juramt Rt Scriptum
Cit ꝓsens mi Irno disparens esse Bannitum Juri Commu
ni Contrarium & rebellem hic mi alijs Stabe Judicij
ac mi alijs locis Publicatum Solito ꝓsens plurima
Nobilitate ad Judicia modema Judg Publicum Con
gregata alta tua ꝓconica & Sonora voce ꝓclama
vit publicauit & ad notitiam Omnium ꝓtunc ꝓsentium
Dubiam deduxit deque ꝓsens Jtus mihi fieri Relatum
Postque publicatum ut ꝓmissum est Bonis Renaro
Judm ꝓsens Irne Rus & facientes Juxta ꝓsentem
Juris Communis Exactionem Causam hanc cum toto
ejus effectu ac pibus Ipso adhuc Loci Capitis seu
mihi secus Capitis sub Lugio vel alicui Juris dictione
ꝓfatus Cit cum Bñ suis Consciis & residet remanit
remittit ꝓsens In Continenti Mtus Sler Paulus Bo
reuser de Borreno Cretheneus Authus & Jurat Ba
tau vidt Quia Ipse adhuc litigat & Sigillat Judicijs
Ptes Servien & dit Comes ꝓfatus Cit ad Bñs Ornandi
Juxta Dat & Aun mi Adcione pro vit detulit exper
ta vit posuit pro Reliquit & de Pro vone notifi
auit deque ꝓsens Judex mihi ministerialiter fieri Relatum.

Et Loco publicationis Solito Summa ad
Judm Pertinens.

Dilao Inquisionis Inter SS Dobrskie et m korzie-
bridzky Dnar ac N. Petrzay administratorem

In Causa et actione Judiciaria Instaurata Inter SS. Ludo-
vicum et Matthiam Dobrskie actt ablna et m. Tho-
mam korziebridzky Subjudicij Dnar Dobrinen Bthar-
rewy Possessores Dnor et Nom antorium Petrzay Eccl
Bt administratorem Jn hereng maorem una cum Pro-
testatone Coram actis authis Rnr fact seu faciend ad
Judm Ptens Ptē ab altera actt ejg Exco Dnia tam Dn
Jn N. Petrzay Coram tempore Equum actt primum nul-
lis ex Damnis adforestam abagere Conatus fuit et actt
S. Ludovicum Dobrsky dimissionem tunc tempis supra
dicti Equi expostulanq et humillime expetenq licuit dishe-
norabit dem p humeris arreptum in Terram portare
omino Conatus fuit, coq tempore Pugna ad Faciem
et actt graviter Commotus et obanguinolavit ubiq actt
non statim honorem nobilitarem Carpsit, actt S. Ma-
thiam similiter tunc tempis circa Concessio nem
alterius fratris Oppressit, similiter Commotus, In-
debitia obiecit non contentans se promissa actt
Oppressione Jnrtis formatis sibi duobusq ad se actt
Injustis petitionibus Cos et Judicijs Ptens Indebite
respectu ac ex Quadq violentiam Concitatorum Pro
ejusq Indebite exactoratu Jnrum Cos et actt aggra-
vant Quare citatq adiendq et audiendq Inquisitionem
in pbationem promissor obiectorum nostro in Judicio edu-
cendq Censen, qua educta Jnrm actt Nobm Petrzay admi-
nistratorem promissis violentijs Remissis adequatis
pumis respectu vero exactoratu Jnrum suor actt aggra-
vantis Jnrum Dnum Jan administratorem Remissis
Seruitijs affici, et actt liberos pruntiari Cetera
p Causa et ptens exigentia Cor Jnrs Statutis alias ci-
tatone actt promissa pusius nec obligatis Jn Dien
Judicinarie recte Cadenq et devenienq Rubm Jnrtis
et Quid SS. Ludovico et Matthia Dobrskie fratribus
Inter se Germanis actt per eumq S. Ludovicum Dobr-
skij suo et fratris sui nomine pcta et m. Thomam ko-
rziebridzky Subjudicij Dnar Dobrinen Dnum et S.
Antonium Petrzay Administratorem Cit per S. Joan-
nem Niedrostki Judm Contraversij Ptium Exaudit
cionem Pte actt Pte Cit suum ad Judm edit audiendq
ad affectationem Ptium Judm [illegible]

Dilao

D. Diaconed Inquisitionis dedit et concessit pub. Petro
Dat et concedit ad tenendum Protestationem D. Trni Phi
ad red. tar in p.bationem ejus emendationem Eduend.
dq. in sequenti Judicior. Trium Proc. Tra 2. prius vel
Ejus absentie ex alternata in Rauia Celebrand. Ca
dentiq. Conservand. Trnis Phibus memorat. utriq.
in p.allegatis Judicijs de Jure in quib. adicione
compar. Parat. Pecun. pt. in. Interlocutorio
in R.P. Paulus Benevic. de Benevo Cmethoplustus
et Jurat. palat. reg. Luc. Jnscit. Litterat. Sigillat. in
Judicijs pden. Terrien. edit. con. pfat. Cit. ad 13a
Iuris cur. Jn. L. pet. Dn. misericordie Co. quem
detulit exportand. posuit reliquit et de Posicione
notificand. de quo quem Jeb. mlis fecit Rela
tionem

Decretum Inter PP. Kwasiebor. Soszczyńskie et
mysłkowskie

In Trno hodierno ex adcione literali Trni Proc. Cujus
Tenor talis Stanislaus augustus D.G. Pratia Rea
lonia magnus Dux Lith. Russie &c. Vobis RR. mihi
et Stanislao mysłkowski de Prus. Bnisq. Vni. gltr
obus mandamus ut in Trnis Communibus Trib. Proc.
Juxta suam Cedentiam in Plonisko Celebrand. pltr. cui
peremptorie Comparcatis ad Instantiam PP. Joanne et
Stanisl. Kwasiebor. Scitic. Comitis Vidue et R. mar
tiam Soszczyńskis et Marianne Ruthowska Filie Quor.
PP. Paul. Ruthowski et marianne mysłkowska Conju
gum Reptis. et nullis Academ. Hedemi Virginis In
gum Reptis. et nullis Academ. Hedemi Virginis In
gum Reptis. et nullis Academ. Hedemi Virginis In

Bnis Paternis et maternis post Supras tram S. Mart: annam Myszkowska ad S. Pauli Rutkowski Cortem Vri Cti amittam se aut ad pperti dnem alterius ejus Soreris Conserverq una cum pvisione ab aut: elocandi Ejusd ad S. Myszkowska vri matrimonium pveniendi imungi Cetera pro Causae pnq exigentia Corq vos Statuis Cti pti ritur et responsuri Dat Jnt Plocko Fra 2. pd Dnr misericordie pxa ad 1760 Jn Dien hodiernam ruta Caden et deveniend pbus Jno Utinq et Dnae S. Joanna ad S. Stanislaj Kwasieberski Relicta Conte Vidua Nicodemo Helena tam Stanislao nec non Thom angela et Mehitano minorennibus Sozczyńskie aut per Dnos S. Kwasieberska Nicodemum et Stanislaum Sozczyńskie Suis et Syndicis aut nmbus pbtis et S. Michaele et Stanislao Myszkowskie Cti pbtis Judm Satisfaciat S. Michael Myszkowski Dilaveri X majoris ex quo Causas Suas vi Judiciis Tribus Irenen attentavit Sibi vi anteriori Cadentis Judi cii Suor Concessae idq vi Jnstanti Satisfaciat experiantur vi experimento adcionem pbi aut Corq Pctem Cti Suum ad Judm edit deidemq Pctor Satisfaciat Dein anteriori Judicij sui Jn iunctae hac vi Causa Communicationis Documen pd idq vi Jnstanti Communicarunt S. Ti alterius dem pbi Documenta per Summaria Con scripta et cum Ejusd Summariis Confrontata Super realer Communicationem tam S. Joanna de Sok czyńskie Kwasieberska aut pro et S. Michael Myszt kowski Cti suis et aliud de cum vi Brevium Jntran nmbus Justa postea unq Satisfactionis adivienq Judm Causam Eanq vi sequenq Judicii Tribun pbq ex alternata vi Radiae celebranq Cad ctis mente legis decidendo determinavit determinatq pnq Conservanq Tribun pbus memoratis Utinq vi allegatis Judicijs suis sine duarii adcionem ven narendi Parat peremptorium Jn Continenti MRS P. Paulus Borzewicz de Borzewo Cmethon Authus et Jurat Petam vid duia Jnne Cti Li teras Sigillat pro Judicij pnq deferiend edit Com pfat Cti ad Bnas Myszkowr Justandad in Cia pos ita ac pnq detulit exportavit pposuit relegui et de pbione notificavit deque pnq Jurisdic Scriptor Relationem Sententiat quatenus Judm decernat denq decernit quatenus

Decretum Recognitionis inr GG Kwasiebor
skie Gorczyńskie et Dłużniewskie.

In Trib. Iudicio ex additione Litiali Tri Woiewodz. Zemer. Scr.
quitur Ejusmodi Stanislaus Augustus D.G. Rex Pol.
skie de Vobis PP. Joannr et Stanislao fratribus Inter Vos
germanis Dłużniewskim de Prus Brüsj vrsq. alias Obse
rvandis nec non Trib. Communibus Fratribus et Pro. Fra
tre prius et pluries abhinc nr Edicto Celebrandi Pe
sonaliter ac peremptorie Comparendi ad Instantiam
PP. Joannis et P. Stanislaj Kwasiebowsky relicte Conti
Viduae matris Pauli et Andreae ac Sophiae P. Antonij
Luthowsky Rosaliae P. Caroli Turski Comitum Mariannae
Virginiae Joannae Kwasiebowskich Filiorum et Filiar.
tum nec non Stanislaj melioris Thomae Helenae
et Angelae Virginum Joannis Gorczyńskich de Dłużniew
PP. Pauli Luthowsky et Mariannae Mycielowskiej ne
potum Pronepotum et Abnepotum Jam autem ad P.
Catharinae de Uminskie Niedzwiecka ex ad P. Petronella
Draminska pręden. Similiter de hac lite decretum
fuit Naturalium aut Parentum ad Judicem
cum Eadem de lege Requisitis Inhaerente Documenti
Causam per Sententiam finiri et ejus potius post Trans
lapsos Tres et Jenis gradus Parati Decreti Impetra
Communicationis Documenti Inter se aut abhinc
et Vos Citandi Pte ab altera Parati Dilationem ma
ioris posterius vobis Concessam aduitam ad Pudend
ionis et audiendi Vos ad Satisfactionem tam Dilectorum ma
joris pro Dei Concessae Communicationis Documen
tor in Judicio Nris Parati per Sententiam Judicij no
stri Stringi Solutionem Summae octingentorum Tymfi
nis Brus Mysthowo Sorte ejus Vendendi per P.P. Albertum
Draminsky ad P. Franciscum Luthowsky Comitem Suae
Sued aut Avie Pronepotis et Abnepotis modo simplicis de
Cti Immediate ad P. Carolum P. Luthowsky in Caput P.
Niedzwiecka Similiter de hac lite decretum fuerit seq. ad
post Carolum Supradictae P. Niedzwiecka uti Naturalem Suum
vel Respicientem Indilatam rem cum pertinentiis Eadem
pluries assignatum litis expensas refundendi Contrarie
tria pro Causae Exigentia Solvi Vos Statuit Alias Partium
et Nos pronunciando Dabi in Plumitivo Trib. 2. Pti Dominicae
Pte A.D. 1760 In Diem Hodiernam recitationis et

Jhm

Deveniens ptibus Jpn utriusq; D Ludg PP Joanna ads Stanislai Kwasieborski Relicta Comitis Vidua matre Paulo Andrea et Sophia S. antonij Suthowsky Rosalia S. Caroli Turski Comitibus Marianna Virgine Innupta filijs et Filiabus Kwasieborskij, modernis Stanislao medietate Thoma Helena et Angela Virginibus Innuptis Gorzeyńskie aut per eas PP Kwasieborska matrem videlicet Stanislaum Gorzeyńskie suis et supra script aut nibus ptem ads PP Joanne et Stanislao fratribus Interse germanis Turnieviskie lis per Melchiorem Mielczyńsky Judm exandites ptium controversijs Cionem ptis lis pti lis suum ad Judm cdd Deliberandum ad affectationem ptium utriusq; Causam pacis ad sequendum Judicium Terrium Placq; Fra L. minus vel plus abbreviandum Rauję exaltandis celebrandis Dnis reiciendis Judicandis reiciendis Idem Commorandis Terminum ptibus memoratis utriusq; in pallegat Judicijs suis sine dilationis adcione comparendi Parad Peremptorium In Continenti mtrs P. Paulus Benevicz de Bonus Coelus ads Juratus patam vid Ludg Jose de Citatus et literas Sigillat et Judicijs Idem sermonem edidisse Justa Datas in Curia Porsk ac quem retulit expertasse possisse relegisse et notificasse de quo Spiritus Relatus

Datum evasionis Inter SS. Suthowsky et Babelskie alias

In Causa et actione Judiciaria Intrascend Inter S. Antonium Suthowsky Citat ab una et S. Andream Babelskij Intimatum Sen Certo mili de Data quid in Rauję die 22 Junij ad 1775 per Jpn mtr Personam aut Superiorem Summam Trecentor Ljnis Dat tum ordinis Judicij seu facienda ad Judm quem Pte ab altera Citat ad audiendum ad Solvendum et allegatis Summa Trecentor Ljnis una cum pensione ab Citationis Scripti provenien per Sententiam Judicij Idem Stanislao Solvendum indicat assignari litis expensas refundi Citatus et Causis Idem eiq; intimatis Cum Jpn Statutis Constitutionibus Ordinationibus pactorum et Judicior expressum ex Data Rauskie Jpn 22 Jpn Dnis Curiarum Porskie proxime ad 1776 obtinere Cionem Citat et mis se pretium in se obligum in Dein Judicium non recte Cadendo et veniendo ptibus Jpn utriusq; ad Ludg

et Inuic P. Antonio Suttkowsky Cath pltis et P. Andrea Babucky Cath per S. Niedemirum Skwarsky Judm Controvers Ppium exanditis Cath Ppis Cath pte Cath Suum ad Judm edit deindeq Quoriam Parr Cath pro Salutis ne Summe Trecentar Zyrq Scor Monti in Radzz die 24 Mens Junij Ao. 1775 Dat per S. Andream Babucki Cath in Pinar Cath adsolvendq apremorat cum Cath Trinatus convenit Comparen vero S. Babucky hanc Summar per Suum Principalem actualiter exclud et Pacifical Partis allegat, et Eo nre Evasionem Juratoriam Ejq S. Babucky concedendq exposit pmde Edarat Jq S. Babucky Cath Inuic Summar prout sar Trecentar Zyrq Scripti Specificat Jar plenarie P. Suttkowski Cath persolut idq in legem Judicior Trium Alby Trn L. prius vel prius attone Cath alternat in Radzz Celebrandq Cadentib Post Quar Evasionem Subsequendq vel non Judm decernat idq Juris end Curar vandq Trnur Partibus memorat Citis et respalleg Judicijs Suis Sine Diuris adjone Comparend Parat Peremptorie in Jnstanti in RSP. Paulus Borsewicz de Borsewo Omelq Authus et Jurat palat rnd Quia Jnne Cath Citte rat Sigillat et Judicijs Dnen Servien edit Cum Effect Cath ad Tm Rydzyna Trn 4ta pd Dn Conductus Pache Possessq detulit exportauit possit reliquit Defensi ne notificauit de quo Dnen Jdemtis Jud Relatum

Dilão Jnquisitionis inm GG Drodowskie Rybickiae alios

Jn Causis et Actionibus Judicianjs infrascrtis bonis prima quidq inm [illegible] Valentinum et Marianam Klimkowna Conjges Parentem et Noverecam tum Paulum Filium ac Brigidam Drodowskie Vid Cath ab una et GG Stanislaum Rybicky et Marianam de Maldzieskie Conjges nec non Josephum Rybicki Sortium Rybitwy Damonie hoc edeo et Posteros [illegible] et quia apud Judicem non cadit edere requisita Jnsistendq quemmonijs Juris Cath ad Judm Dnor pto absentia Cath ex Eo quia ipsi in una villa cum Cath commanent exclos Militis in oppositionem Edquia [illegible] et damnum

et Damnum Actis inferendi ultro nec subordinare, qui
subordinati et bene Instructi damna plurima Actis
Intulerunt multis oppressionibus et molestijs affe
cerunt, Actis converberarunt, morbum per non post re
mum tempus causarunt, Ipsi vero Cit. conjuges Mles
Rybicky non modo quod damna plurima in frumentis
et pratis suis Inventarijs inferunt verum etiam Actis
circa premissam injuriam sese opponentes Laedunt diffa
mant varijs in locis infestant, opprimunt, concute
re attentant irrealia nunquam probandae obicierunt ad
Duellandum secum provocarunt Ipse vero N. Josephus
Rybicky Actis parentem domum ex Ecclesia paro
chiali revertentem in via cuique libera obsidendo op
pressit, Calumniavit, quaeque indeducibilia obiecit, cer
to tempore nulla de causa dishonoravit, similiter
oppressit, Transitum Actis et Inventarijs denegavit
omnesque Cit. varios disgustus contra Actis propallarunt,
aliasque cunctas injurias et inconvenientias in Interro
gatorijs futuro in Trno conscribendae porrigendae et
specificandae omni Inquisitionum genere probandae
pegerunt, et perpetrarunt, pro quibus itaque obas nec non
pro poenis distinctim super ipsis pro qualitate facti et de
meriti Irrogandae nec non compensatione quarundam In
juriarum et damnorum poenae Citantur et adnitantur
altera quoque mr Gros Stanislaum parentem Joan
nem et Jacobum Filios Rybickie atque Gm Jose
phum itaque Rybicky Actis abuna, et Gros Valenti
num Parentem et Paulum Filium Drozdowskie
Inhaerendo proonibus suis Authae facto ad Judm
Pens pte ab altera Cit. Jdq pro Eo quia ipsi in
vicinitate cum suis Actis commanendae rixas et con
tentiones saepissime excitare domum violenti mo
do Invadere, laedere, diffamare, concutere atten
tare, saepes in fundo Actis proprio evertere hortos
devastare, damna plurima inferre anseres in nu
mero quatuor accipere, et in commodum sui con
vertere, ~~hortos devastare~~ Famulos Actis in servien
opprimere, ubique locorum Actis infestare, honorem Nobi
litarem cavillare, irrealia quaeque obicere, quasque

primas

Personas in oppressionem Actt subordinare, processu aggravare, jam vero Gnosum Josephum Rybicki multoties ad domum invadere, circa invasionem permultas violentias perpetrare, laedere, diffamare, concutere attentare viam publicam intercipere in pomerio damna inferre irrealia nunquam probanda obicere, honorem denigrare, permultasque alias violentias injurias damna et oppressiones adimplere praesumpserunt, Citantur igitur advidenda et audienda ipsos rpta praemissorum omnium poenis praenalibus et Crumenalibus puniri, damna bonificari, litis expensas refundi, ac id quod jus et aequitas poposcerit statui Alias Cionibus eisque praemissa fusius in se obloquentur indiem hodiernam recte cadentur et devenientur ptibus ipsis utrisque et quidem Gnis Valentino et Marianna Klimkowna Conjugibus parente et Noverca tum Paulo Filio ac privigno Drozdowskie et quidem G Valentino Parente et Paulo Filio Actt et Citt G vero Conte et Noverca Actt per Eunque Gnum Valentinum Drozdowski suo et suprascripto Actt et Citt nne pntr Et GG Stanislao Rybicki et Marianna de Matowie alias Conjugibus Citt et Actt per Eunque Gnum Stanislaum Rybicki suo Contr nne pntr GG Joanne et Jacobo Filijs Rybickie Actt per Eunque G Josephum itaque Rybicki Citt et Actt pntr ~~[illegible]~~ Judicium exaudito ptium Controversijs Ciones ptium sibi abinvicem edito decidendum ad affectationem ptium dedit et concessit prout praesentem dat et concedit eisque dictationem Inquisitionis ad contenta proximum ac Trnor in probationem et Emundationem educendum idque in sequentem Judiciorum Trinum Plocensem Feria secunda ex alternata ~~[illegible]~~ in Raciąz celebrandum Cadentia Conservandum Trnum Ptibus memorato utrisque in praeallegato Judicijs suis sine quavis

adcione

dacõe comparens paratum peremptorium Jnstituenti Rgp. Paulino Borowicz de Borowo Cnetk Cuthy et Jurat pactum Rit quia ipso Cit Lit Li gat Jp Judicijs oden tenen Edict com Jp fat Cit et quia com Gg Rybicka ad Ba Rybicz die 25. Aprilis com vero Gg Drordowski Pa rda pt Dñi Rogationem attacq ad Ba Rybicz ad pen detulit exportavit, posuit, reliquit et de positione Notitiã cavit, de quo pen Jg Mis fecit Relõnem.

Dilaõ Jnfirmitatis Inter P. S. Sierzeńskie et Dubroskie actiõs

Jn Causa d actione Judiciaria Jnstrascrã Inter P. Ant. Sierzeński et Mariannam Dobrska ob S. mathy Dobrski ex ob S. marianna Dziedzicka porcab Filiam ob vero Perillr admoe Dñi michaelis Dziedzinski Prepositi in Ladusmiti Deam Dobrinen Seroninar Germanam alias Juricem Conges tum mathiam Dobr ski et Rosaliam de Dobrskie Jtie ob Perillis Dñi admoe Dñi michaelis Dziedzienski Seroninam Germanam Ju ricem Conges Cit ab Una et P. Catharinam Zakrucka ob S. mathej Dobrskj Relict Pte Contem Viduam matrem tum Franciscum et albertum Dobrskie filios et Dñi. Ds Ingressencesis Esp a Com petens ab altera Jndices non Cog de lege requisita Jnhaerendi meonibus Suis stat vel facienes ad Judõ quem Pte ab altera Cit Dq ad videndos et audiendos Jpn ad extradionem sui Bonificationem Jnventarior variq Penen rer varior ac ornamentor Domus Jntrinsecor variarq adrem Eco nomicam necessarior Volatilium Domesticor Omnis generis necnon frumenti Varij grani ac Victuum sa tis Perillis Jpsati ob Pris michaelis Dziedzinskj Pre positi in Ladusmiti suar Cit Contum avunculi Ger mani derelict eq Cit Conten erga Jpn Jure natura lis Successionis respicien per ob S. Mathieum Dobr. ski Jpn Cit Maritum et Parentem Jntercepti Partim dis vendit Partim p Commodo Sui applicati Regestr sersus Corsaro Specificarq Sententia Judicij quem Stingi, Extradionem sui Bonificationem promissar rer et Jnventarior frumenti Volatilium Domesticor Jn stantanearum declarari, Bonificationem Parentiel ab eguis

[et quia Contes in Asia Suor Mantos]

et Bobus Laubicinij et accrescentiis avenis Injungisibus
cione Cauq premissa fursus mi ze obloquenq in diem hodiernam
rute Caderq et devenienq Rlibus ffr utriusq et Cauq SS. Antonio
Sirzenisky et Marianna Dobrska Juniem Congibus tum SS
mathia Dobrsky et Rosalia de Dobrskie Jtiq Congibus Cuq per
cunq S. Centorium Sirzyńsky suo Comitis Sibe ac SS. Dobrskich
rone pltis et S. Catharinam Labrocka ad S. mathej Dobrski
Rlibus Conten Vidua Cuq mi lecto egritudinis decumben
per Laum Stanislaum Sapka Jnfirmitatis nuntium SS.
Franciscum et Albertum Dobrskie Cuq per S. Paulum Zdo-
rowsky Judm exaudiq Pliam Controversij Signiq
Laum Stanislaus Sapka Cauq S. Catharinam de Labro
chie Dobrska mi lecto egritudinis decumben esse Jnstat
et eo rone put Commissum ad recipiendq Ejq Dilationem
Jnfirmitatis ab Jpsa habet ad petendq Juramtum retraxit
Ejq Conducenq a Judicio petenq expresit pinde admittibi
li Cauq Laum Stanislaum Sapka ad inventa additur mihi Judi
ad promittendq Juramtum Lotharo Duo attento Juramto Judm dedit
et post petenq dat. Dilationis Jnfirmitatis qm Comperab Juramto
Comprobare tenebitur idq mi Sequenq Judicio Trium Plis
Trā 2. prius vesperius obtinere mi Laum Celebrandq Cau-
dis Trnis Conservandq Trnum Plium memorat obtinq
mi allegat Judicijs suis sine duarum adcione Congruen
di Parat Peremptorium In Continenti Mr. S. P. Paulus
Benewicz de Barzewo Author et Jurat nalam rem Lit
Jpse Cit litteras Sigillat Judicij Petenq servirq et
Corq Jpsum Cit ad Bm Krasnem Trā Dtia pd Dm Conduc
ctum Paschae ad petenq detulit exportavit procuit rebq gat
et de Rone notificavit deque petenq Jdq mihi fecit Re
lationem. Lito expensas refencij et id quod Juris erit Decidj

---

Barnitus S. Bzki per SS. Prochowskie

In Trne hodierno ex adcione litterarum Trii Plis cujus Tenor Sequi
tur Talis Stanislaus Augustus D. G. Rex Polo
niae etc Lith. S. Antonio Bzki de Pina Bnicz Ztnic Gltn
obus Mandamus ut in Trnis Commercialibus Terrebay
Plenq prius vesperius obtinere mi Plonisko Juxta Suam
Cidentiam Lege denigrat et alternat Judicandq Cele
brandq pltis ac peremptorie Comparcatis ad Jmtan
tiam SS. Alberti Barentis Jerzy Stanisłaj Theodori Lu
dovici Josephi et Margarethae minorennium Libi
orfilium Prochowskich cum ad S. Mariannam Dobrska Pi
mi ad S. Apolinaris Bzki Secundi adpraesens voti Su
ad Cortq pereat Ad Quae cum debita de Jure Competen

Authe cõfsa Inherenũ Documentis Causam partis Juvam
Citand seu potius ad parand Dand parand Dtum Jud
gium processum post Translapsum Trium additant idq
pro Eo Quatenus tu Summes primam mille Quingent
flor Pol et Summã Trium primo mille flor Pol al
tera Simil Tertiã mille Quingentor flor Pol per ob Polo
linarum Bzki Similiter decessum patrem tui ob Sema
nam ni Bonis Zukowo Situ ob S. Mariannã debit
stiã stume sui Curti minorennium Ad matri mi cum
dot Ther peracã Imeripã emicam et superrestans tam
se Ad Parentes ex ri deportatam Summam Unius Centur
Tyry Alterius Ducento Tyry Dicti ob S. Marianna an
Dobrska primo Posta 2do Prochowska sui Ad Curtem stan
te post Primevum manuten vidual Statu a S. Anto
nio Serick et Casimiro Brochocki Contract ac post per
se Ad Parentes mediant Datis cum Penn Libr Pari
ficat Jam vero minorennes filius et filiae vigore Juri
patuae post matrem ni obijens respicien Altram Tri
gintã Tyry ex vanijs rebus per ob S. Apolinarem Bzki
a m. Jacobo Chamzky accepta pvenien et Juxta obli
guentiam Scripti per se Ad pacificat una cum Pro
visionibus debit Solvan Citatis ad videndũ et audiend
te ad persolvend Eadem Summam unam provisionibus
pvenien Sententiã Judicij ni Stingi Solvendo Injun
gi ac id Jur et Justitiae ent Sententiari sit Dno
advenien paritur et Judtũ respondimus Dat ni Pot
sko Trd 2. pt Dn Rogacion pra ad 1780 Jud ien hdi
ernam rat Cadem advenien stibus Jõn et Lucã SS
Alberto Parente Jerepho Stanislao Theodoro Ludovica Jose
pha et margaretha filijs et filiabus Suchowstki Ad
per S. Jerephum Drozowski Jmetus Plenipo et Quorum
S. Antonius Bzki Ad pren ni Dno Dei pard et de Can
demnare permittit pinde Stata Pars Ad Curam Ju
dicii pdem Comparem et Prnum eundem hodie mensem per
dictum Judicior moderno tractum hinc attentam
memorat Ad Jus Jurisdic per mlem Rni Eccles
Provid Paulum Bonaventur de Borzecki Authem et Ju
rad mibus Altera Juri Termin Viabus Quatuor
Citatus et vocat non tamen Comparens Ad Solu
tionis Summam cum provisionibus Contraventionis
dictis admittens Judicio pren Judtũ ac ob hãc Condemna
vit Condemnat et pdem Literas et libr per Judtũ hoc

Ea in Causa fieri et Exequi postulavit et Judex Pae
sens Juri Communi Postulationique Ptis Actis utilicite An
nuendae Poenam Bnis decrevit praesentique decernit et ad publi
candae eandem Bonis Poenam Supraversus mlem Judicem
addidit et deputavit Qui mlis satisfaciendo depu-
tationi Suae a Judicio praesenti habitae memorat Bnis
Poenam modo praemisso obtentam ac Jnsmet G. Bezkij Cit
praesentem in Trno disparem esse Banitum Juri Commu
ni Contrarium et rebellem hic in atrio Stubae Judicis
ac in alijs locis publicationi Solitis praesentem plurima noti
litate ad Judicia moderna Jdque Publicum Congregata
alta Sua praeconica et Sonorosa voce proclamavit Pu
blicavit et ad notitiam omnium pertinere praesentem in Du
biam deduxit de quo praesentem Jdem mlis e loco Publica
tionis Suum ad Judicem rediem fecit Relationem Post
Quam Publicatam ut praemissum est Bnis Poenam Judex
praesens Trne Plocensi facienda Juxta praesentem Juris Com
munis executione Causam hanc cum toto ejus effe
ctu ac Ptibus Jpsi ad m. loci Capitis seu mm locum Capitis
sub Cujus vel Quorum Jurisdictione praefatus Cit Cum Bo
nis Suis Consistit et residet remisit remittitque
praesentem Jn Continenti MRS P. Paulus Borsewicz de
Borsewo authus et Jurat palam rem Quia Jnsae Adci
tationem literatam Sigillatam per Trnum praesentem servientem edita
Conc praefatus Cit ad Bam Zukowo Struz Juxta Datam in
adcione posita ~~[illegible]~~ detulit exportavit posuit
reliquit de Posione notificavit de quo praesentem
Jdem mlis fecit Relationem

Banitus M. Malewski per GG Zbyszynski et Dzie
linski

Actum w Dobrzyniu in Trnis Communibus Tribus Plebeq Districtuum Plocen. S. mul et Radzieiensi Fra 6ta m Cno Cti Scmi Corporis Xti Dni Jubilei Die 26. Mensis maij aõ Dnicę 1780 Celebrati

De Cetum Inter PP Dąmbrowskie Smorzewskie Gra: bie ex alios

x Fr Trno hodierno ex adiõne literar Trii Plebis Dnici Tenor Segui tur Tabi Stanislaus augustus D.G. Gratia Rex Polonie Ce vobis PP Francisco Smorzewski Gratiã Grabia mariannie De Radzeckie ob S. Francisci Grabia Relictae Conti vidue ma ri Josepho ex Columbae filio et Filiae Grabiom atq Simon Konopacki Dnis Trii Plebis S. mariamae de Radzeckie ob S. Francisci Grabia Relictae Conti vidue aspigrat Ce ratis de Anno Brisq Vro ac Summis gtis obis man= dames ut in Trnis Communibus Tribus Plebis Justa Ju am Cadentiam in Stando Celebrand pstet ac paren pstrie Comparcatis ad Junctionem PP Pauli et Laurem tij Inter se fratrum Patronatuum tuum mariannae No bilis Casimiri Dobrocki Contis Dąmbrowskich magda lenae de niemczewskie primi ob ob N. Francisci= Dąmbrowski Secundi ob N. adami Kowalewski Relictae Contis vidue aut Juris vos ni aspia ab utroque de lege requisita et competens ad parad Processum Parat Conde nationem Parato querelis Decreto Parat Decreto aspi gnationis tui S. Monybocki p curatore S. de Radzechie Grabina ni satisfactionis ejusq Decreto adcitant ad au dend et audiend attentand vos Cassat Contractus de signationis Inter PP ob Franciscum ad Superstitem Jo tum Grabia ablne et S. Franciscum Smorzewski pte ab altera rone Resignationis Sortium Bi Butko wa Conscripti ac aliis authen Transactionibus ni Vri tuta ejusq Contractus subreati Sortes aut hereditab Evo pacifice Possessas Indebite Implicand et Dubi um vocand aliis q Dubiosis ni pjudiciosis actibus subla tis vos a Pretensa usurpatione hereditab abjudican, tis subreati Condescensionem in ordine dandi Calcu li de Sortibus per vos nulliter Possessis aut hereditab ac ex regestis tuis rece per Quem interest faciend assignan, Occupationes Sortium Bi Butkowa aut hereditab pro rc aut adjudican Satisfactiones prosertis

dilationibus faciendi Juramenti, in Substitutum Procuratoris officii, Litis expensas refundi, Causam integram ad Contenta Trium originalium, et Juris et Equi dispici, et sibi Jd Tres Partes Judices adjudicari, ne missa et alia responsum Dat in Palatio Trã Dec Pod Decan Jubilate Ao 1760 In Dien hodiernam acta Causa, et deveniens Ptibus Jnfrascriptis utriusq; de Juris Gs. Pauli et Laurentii Dąmbrowskie fratribus Jnter se Patruelibus Actoribus tum Marianna N Casimiri Dąmbrowskiego Comitis de Jnowrzec Mambo et Magdalena de Niemczewskie primi ordinis Filio Francisci Dąmbrowskiego Ldi ordinis Adami Kowalewskiego Relicta Comite Vidua Actrice per eumq; Gs. Paulum Dąmbrowskiego Suo et Superanominati Actore ne pltes, et Gs. Francisco Smoszewskiego, Ignatio Grabia Marianna de Rudzkie ordinis S. Francisci Grabia Relicta Comite Vidua Matre Josepho et Columba Filio et Filia Grabiis Actoribus per eumq; S. Franciscum Smoszewskiego Suo et Superanominati Actore ne pltes, et Simone Konopacki Decano Judicij pro Gs. Grabina Relicta Vidua a Signato Curatore Actrice Rei, Judicum exaudito Phum Controversijs Satisfaciat Gs. Smoszewskiego Dilatori majori sibi per anteriius Decretum Judicij sui Lis in Causa ex duo Causarum Judicum Tribunali Sum Petitorie attentis et Consensu Jdq; in Instanti satisfaciat experiantur in experimentum adductorum Phi Actoris Partis Actricis Juncta ad Judicum edictum Deinde Partes Satisfaciant Decano antenioni Judicij sui In primis hac in Causa Communicatos Documentor Jdq; In Instanti Communicarunt sibi Phi utriusq; Documenta per Summarium Consensus et cum ejus Summarijs Confrontata super quibus Communicationem tam S. Paulus Dąmbrowskiego Actor quam S. Franciscus Smoszewskiego Actor Suis et aliis secum in Processum Intrare, ac ibus Juris et Patis Interim Satisfactione admissa Judicum Causam eandem Jnsequendo Judicio Tribunum Plures Trã Decimus vel plurius attinere exaltenata in Causa celebrandi Cadentia inde legi decidendi determinare et determinata per Conservandi Tribunum Ptibus memoratis Actis in Palatio Satis Judicijs Suis sine Lucris adhuc comparendi Pro Ptibus in Continenti M.R.P. Paulus Bonevicz de Bozewo Auctus et Juratus Palatinus Lucia Jnne adhuc litigandi Jgitur Judicijs Suis Terminum edictorum et fatalium Judicum Tenuit Tenetq; per Quatuor

ad

ad Bona Buthowo Juxta Dat in adcione posit Ao Pre
sens detulit exportavit posuit reliquit. Et de Possione
notificavit de quo presens Jdo Mtis fecit Relationem

Dilatio majoris Inter Illtrem admodum Rndum Bagnicki ac Jm
Podoski et S. Wołowski

In Tmo hodierno ex adcione Litt Tmi Plocens cujus
tenor sequitur Talis Stanislaus Augustus Dei
Gratia Rex Poloniae etc Vobis Illtri Meo Francisco
in Podosie Junosza Comiti Podoski Castellano
Masoviae Br Gradzanowo Kościelne Haeredi et G
Paulo Wołowski eorum Br obligato Possessori de Cau
sa infrascripta bonisque vris gnaliter obus mandamus
ut in Judicijs Nris Tribus Plocens Ta 4ta prius
vel proximius abhinc in Plonsko juxta legitimam
Cadentiam celebrandis pter Ltme peremptorieque
compareatis ad Instantiam admodum Rndi Fran
cisci Begierski praepti Gradzanoviens Actis
Qui Actis Inhaerendo Decreto seu potius ad paratum
Decretum Injunctae Communicationis documentorum
paratumque Juris totum et integrum processum pa
ratosque quosvis Juris Gradus et Tmos pt Trans
lapsum Tmum adcitat ad videndum et audiendum
vos Ac quem Vestri onus Actionis presens magis afficit
ad extraditionem decimae in manipulis Ecclesiae
Parochialis Gradzanoviens extradi quotannis solitae
ab Actu Possessionis tam olim G Michaelis Wo
łowski tui Citti G Pauli Wołowski Parentis
qm ~~tui m~~ tui met Citti G Pauli Wołowski
retentae sententia Judicij Mi ~~Ltri~~ Strinensis et
Campelli, caeteraque ~~Tmi~~ Pro Causae et Tmi ictius
exigentia Statui et decerni presens Citationis li
tis paritari et Judtr responsuri Dat in Plonsk
die 28 mensis Aprilis Ao Dni 1780 In diem ho
diernam recte cadens et devenien ptibus ipsis utrisque

Aquae

et quidem Illmi adm Rndo Francisco Bagienski Prae
posito Gradzanoviensi Actore pltr et Illmi Mco Fran
cisco Comite in Podosie Junosza Podoski Castellano
Ducatus Masoviae Ordinum aquilae albae et S
Stanislai Equite Citto per Gm Joannem Szczepko
wski et G Paulo Wołowski Citto pltr, coram Ju
dicio praesenti comparens et secum Judlter controversiam
Quar Ptium Controversijs in Judm suum Inductis
exaudit Judm ~~Controversijs Ptium Exaudito~~ ad affe
ctationem comparens ab Illmi Mco Podoski Ca
stellano Ducatus Masoviae Eiusdem Dilationem Ma
joris ex quo Causam in Bonis Nurzlewo Pltus
Podlachiae ex praesenti Decri Judicij Tribunalis Rmi
Lublinensis injuncto Condnis ad praefatum Ba attentat
concedendam exposcens hancce Dilationem Illmi Mco
Castellano Ducatus Masoviae dedit et Conces
sit prout praesens dat et Concedit qm Literatorijs
documentis in Sequens Judicior Trium Plocen
Feria 2da prius vel proximius abhinc in Raciąż cele
brandae Cadentia probare tenebitur conservandae Ter
minum ptibus memoratis utrisque in praeallegatis
Judicijs suis sine quavis adcione comparendae pe
ratum perenctorium In Continenti MRGP
Paulus Borzewicz de Borzewo authe et Jurato
palam Rcit quia ipsa Citto Litto Ligitto per Trnis
praesens servienti edito cum praefato Citto ad Ba Gra
dzanowo Ecclesiastica juxta Datto in adcione
positto Detulit, exportavit, posuit, Reliquit et
de Positione Notificavit, de quo praesens Ejus
Relatio.

Dilatio Communicationis Documentorum inter GG Kocię
chie

× In Causa et actione Judiciaria infrascripta inter GG Feli
cianum et Cilianum Kocięchie Fratres inter se Gnos ob
G Petri Kocięchi Filios Sortis in Bonis Kocięcino
Brodowe haeredes Actorum ab una et GG Jacobum et Annam
seu

seu alterius cujusvis nnis de Chomskie primi ord. G
Bartholomaei Kocijcki secundi ad praesens voti invicem
conjuges victricum et matrem tam albertum Ignati
um et Martinum Filios cum ord. primi mariti
procreati et privignos nec non Nicolaum Kocijcki
Inhaerendi maioni suae coram Actis Authoritate Rm
facti et faciendi ad Judicium praesens pte ab altera
Citt. ad videndi et audiendi Ipso ad Dimissionem
agrorum certorum in Bonis Kocijcino Brodowe Citt.
suorum Haereditatis nescitur quo Jure in Possessione
Ipso existentes (praevia Solutione Summae si quae Juste
et Legaliter sup. eisdem agris et ex documentis
reproducendi haerere patuerint in rem Ipso Injun
gendi) per Sententiam Judicij praesentis ~~[illegible]~~ obli
gari Condnem in ordine dimissionis praemissorum
agrorum et dandi Calculi ad Ba suprafata Kocijci
no Brodowe assignari et Id quod juris et Justi
tiae erit causaque praesens poposcerit dici Statui
et Sententiari alias Civitate eadem praemissa Jurisdictio in
se obloquendi in diem hodiernam recte cadendi
et devenienti ptibus i pro utrisque et quidem Gl.
Feliciano et Ciliano Fratribus mtr se Gnis Kocij
cki Actis per Gnm Cilianum Kocijcki suo et
Fratris sui nne pntr et GG Jacobo et Anna
de Chomskie secundi ad praesens voti Invicem Con
jugibus Victrico et Matre Kocijcki tam alber
to Ignato et ~~Mart~~ Martino Filijs et Privi
gnis cum ord. G Bartholomaeo Kocijcki procreati
Citt. per G Jacobum Kocijcki Victricum et Mariti
suo et suprascriptorum Citt. nne pntr ~~[illegible]~~
~~[illegible]~~
~~[illegible]~~
~~[illegible]~~ Judicium controversijs Ptium exauditi
~~[illegible]~~ Citationem ptis Actis pti Citt. suum ad Judicium edicti
decidendi

Decidendae necessariam esse hac in Causa Communicationem Documentorum ad Terminum Legis in sequenti Judiciorum Terminum Plocensem Fra 2da prius vel proximius ab hinc ex alternata in Ra[illegible] celebrandae Cadentia per Partes utrasque sub sequenti censuit censetque Poenam Conservandae Terminum ab ibus memoratis utrisque in Collegiatis Judiciis sub sine quavis adiectione comparendae paratum peremptorium In Continenti MRGP Paulus Borzewicz de Borzewo Cmethe authentice et Juratus palam Rvit quia ipse Citatus Litt Sigillatae copiae Transcriptae essentiae Similem pro Judiciis Poenae spectantem edit contra Partem Citatam ad Ra Kocyczino Brodowe Die 20 mensis aprilis [illegible] Ao. [illegible] exportavit posuit detulit Notificavit de quo Ejusdem Mtis Relationem reliquit et de Possessione

Banitus Jltris admodum Rndus Cywirski per GG. Sokolnickie

In Trno hodierno ex adiectione literali Trri Plocensis Cujus Tenor Sequitur ejusmodi Stanislaus Augustus DEI Gratia Rex Poloniae Te vobis GG. Franciscae Ayrzyńska ob G. Josephi Cywirski Relictae Conti Viduae matri tum Antonio Filio Cywirski nec non Jltri admodum Rndo Sebastiano seu alteri usnmis Cywirski Praepositi Maluzienensis de Pnis bnisque Vris gltr Obus mandamus ut in Trnis Communibus Terribus Plocensibus Fra 4ta prius proximus ve ab hinc Juxta suam Cadentiam ex alternata in Plocensi celebrandae pltr ac Peremptorie Comparendo ad Instantiam GG. Michaelis Sokolnicki et Mariannae Cywirska Conjugum ad Qui vos et Quae Assa Indigenae cum eadem de Jure requisita Inhaerentes Documentis Causam Poenae iuvare Citant seu potius ad paratum anteriores Trnos Paratum Decretum Condnis ex Instantia ob G. Stanislai Cywirski ad Contis Parentis plat Paratum

Quoniam

Quos vis anteriores Trnus & Juris gradus rectificatorie Re
vificand vobis Causam & actionem mortis ob. S. Stanislai
Cywinsky Interrupt adcitand dig audiend & audiend
Cessatis Transactionibus respectu hereditatis Sertium bo
rum Hieremo per ob. S. Andream Cywinsky tam ventrilid
Quam suis ad Bonorum in Prnam ob. S. Mathiæ Cywinsky
Filij sui omisso altero filio ob. S. Bartholomeo Cywi
sky ad Aer cum Injuria subsecut in Ordine effectuat
nis antenivis Dein Conrad Jterat ad Curiam venit
Chyeseuo Exigran Calculos de perceptis Proventibus
Excipiend Consentire id Quod Juris erit Deindi Sententia
ri Jstis Trno Partium & respondum Dat in Oppido Pa
dat per Dm Regadum pra ad 1783 Jn Diem hodiernam
rat Cadend & devenient Pribus Jpo & Jmo SS. michaele
Sokolnicky & marianna Cywinska Juricer Congibus ad
per eund S. Sokolnicki maritum suo & Curtis dnl nne Pbri
et SS. Franciscæ Ogrzynska ob. S. Josephi Cywinsky ide
licta Conte Vidua matre & antonio filio Cywinsky Cit
per S. Josephum medzelensky & Dominam Jstris ad mobland
Sebastianus Cywinsky Prepositus maluzinen Cit pren
in Trno Disparet & se Condemnare permittit prout de Re
facto Pars ad Ceram Judicii pren Comparens & Jnum
eundo Ledi nunc per dictum Judicior moderno tractu
Une attentans memorat Cit ad Jus Jurisdice per mlem
dnm Plebm Rudum Paulum Borzewicz de Borzewice Curthen
& Jurat Tribus & ultra Juris Formam vicibus Quatuor
Clamat & vocat non tamen Comparen in huius Cessatis
nis designatis Coram actis Cren Plocen ao 1718to per ob.
S. Andream Cywinsky Parentem in rem ob. S. mathiæ Cy-
winsky filij sui cum pjudicio alterius filij S. Bartholo
mej Brutie ac alias Transactionum si quæ Jnter essent
quibus Cessatis Lediuisionis & Substantiæ in Binas Classes
Jure naturæ Cadend & reddend & de Perceptis Proventibus Cal
culi ac Bonificationis pretensionum admittend Judicio
pren Judlr ac officie Condemnavit Condemnatis pren
ulteriores sibi per Judm hoc ea In Causa fieri ad
Exigi postulavit & Judr pren Juri Communi &
statutorij Pnis adstipulantibus obtentu Une Mlem Camps Jntercessoris Bnis
decrevit pren & decernit ac adjudicand Eandem Bnis Re
nam Reparationem mlem Judlem addidit & quatenus vid
Qui mlis satisfaueris Deputationi sue a Judicio prenot
& Sortem pfatis in binas Classes eadividend respic pretensiones bonificand

habitæ

habill memorad Brũs Renaw modo prefato obtend
ac Jpsũmet Jttrũ admodũ Rndũ Cyganiũ tũ pareng
m Trno dũparen, espe Banitum Juri Communi Contra
nium et rebellen hic m alijs Stilbe Judijs ac m alij
locis Rubticãom Solũt, quen plurima nobili
tate ad Judicũ moderna Brũ Publicum Congrega
to alta sua pconica et Sonorosa voce pclamavit
publicavit et ad Notitiam omnium plene pueng in da
tam deduxit deque pueng Jdem nũlio eloco Rubbica
tionis Suor ad Judm rediens fecit Relationem Pro
Quor Rubticãm ad pmissum ct Basnũ Renam
Judm pdem Trne Ploen pfatenq Juxta pcessum
Juris Communis Executionem Causam hanc cum Toto
ejus effectu ac Rtibus Jpsũ ac m. dcũ capitũ seu ma
gnificor locũ capitũ sub Cujus vel Quor Juris dictione
pfatũ tũ cum Bnis Suis Consistit et vsi et ad remittit
remittit q pueng Jncontinenti m R.S.P. Paulum Bone
wicz de Bonewo Cnethen authen et Jurat palam
vtil Quã Jpse tũ literas Sigillat pfatũ Judicij Ploen
sen ed cum pfatũ tũ ad Bam hincrewo Juxta Datã
m adiõne posit dõ pueng detulit exportavit posuit
rebgnit et de Posiõne relatificavit deque pueng Jdem
nũlio fecit Relationem

Decretum Condñis Jnter Celsissimum Poniatowski Epm
scopum Ploen ac Capitũ Cathe Ploc tum S.S. Rudowthi
Suthowski Ruthowski Zglenic

Jn Trno hodierno exadãone literar Trii Ploc Cujus Tenor
Sequitur Talis Stanislaus Augustus Dei Gratia
Rex Poloniæ &c Vobis S.S. Simeoni Suthowski Paulo Ruth
owski Petro Patruo Georgii Tibiastro Zglenicensibus Anto
nio Patruo Josepho Tibiastro Rudowthim Sorthium Bro
crewo hereditibus et Possessoribus de Prnis Brũs q Vris
glter Obus tum Summis quibusvis Pecuniarijs habitis et
habendis mandamus ut m Prnis Tribus Ploc Trã Ste
primus paresve abstine m Pdñsko ex alternato Districtu
um Plocen et Rawicz mente legis sua m Cadentis
Celebrand glter ac peremptorie Comparcatis ad Jnstan
tiam Celsmi Principis Jllmi Excellentissimi et Rndmi Mi
chaelis Georgij Poniatowski Episcopi Ploc tum Jllmi

Capitũli Cathq

Capituli Cathq Plocen Aud Qui vos Inhærendo Manibus
Suis coram actis authis Rm Sanctum Documentis Causam Re
serv, vivaq; Citand seu potius ad perand Executum Paratæ Condemnatio
nem Super vobis P. Simone Suthowsky Paullo Ruthowsky Obtend
Paratæ Lucri Dcend ac Exparatæ Quovis Trno Et Jurigradus
verificatorie Et adcitand Ejd pro Eo Quia vos in Contrarium Legum
Rm Fundos Certos tum Et Prata ad hortos Et Arcas Eccles
pottius Et tam Et Integram Sortem retabilem in Bnis Ecclesiæ
sib Et Juscq ad Episcopatum Plocen Sacrmq Sacrificiorum Et Ec
centibus Documentis specten vi ac violenter appropriastis
Et usui ac Commodo suo applicastis impertinenterq ex Eadq
Integra Episcopali Sorte Bna Ecclesiæ Violentæ modo quo Su
prasibi appropriatæ usum Et proventus percepistis Subditos
ad Colonatus Jn Data Episcopali Sorte Fundos Super Jnvi=
sen Violenti Studio ac Modo ex Ejsq Fundis depulistis Et
eis per violentam ejusq Sortis appropriationem Colonum aut Re
ventibus ex Eadq provenien privastis Et vos Legis Rm Proh
cistis Quare citmini Et adcitmini ad videndum Et Audiendum Jpo
ad restitutionem Eorum Agrorum Fundorum Pratorum Arcarum seu potius Jn
tegre Ejusq Sortis Episcopalis in Bnis Ecclesiæ dictæ nullo
Juris in Fundamento ad præsens per vos Prætensa Sententiæ
dictæ Pœn stringi Calculum de Perceptis ex Eadq Sorte Re
ventibus pensionibus restantiq ad invenim Et restitutionem Eorum
percepti proventuum injungi rne vero violentæ Ejusdem
seu Sortis ademptionis usuum fructuum ex Eadq percepti
mi variarq Injuriarq et inconvenientiarum peraltionis Jp
sius Reni condigni ad mentem Legis Primis litis expensarum
restitutionem decerni Cæteraq Ex Exigentia Legis ac Justitiæ
Petitum deduci ac Sententiari Petit Jtemq Quia Trno Procu
ri Et Justitiæ regnorum Dei in Christo Trni Ejus Dni
Regnantis Ad 1780 Jn Diem hodiernam recte Cadenæ
et devenien Petitum Jmum Utriusq Et Quia Celsissimo Eccle
lentissimo ac Rndmo Principe Michaele Georgio Pomiatowski
Episcopo Ploc Aud per Et Paulum Zakowski Jmemoratum
Plen Illustrissimo Capitli Cathq Ploc Aud per Peritiam Rev
dmum Gregorium Lesnowski Cancum Cathq Ploc Quo Et
Illum Capitli rne Petito Et P. Antonio Fabio Josepho Ri
liastro Rudowskie Aud Et Judicem per P. Petrum Rudowski
Et P. Simone Suthowski Paulo Ruthowski Petro Petruo Le
gio Siliastro Zglenickie Aud Et Judicem per Eos Et
P. Paulum Ruthowski Et Petrum Zglenickium Quo Et Aud
Aud Et Judicem rne Petito Judm excind Et Plum Controvers

adeuenen Pbr aut̃ post Translegatum Inum Comp̃ter Lis
Suus ad Judr dict̃ dandeñ si quid Causa Spem Intyta
retitewñi fundi Prati hortꝰ et arcæ seu potius Tot-
us et Integre Sortis Super Dñis Knevewo Sit ad Epm̃ pa
tus Pbr Clavinj Ravaziens ac si Spectans Dandi de Perce
ptis ex dicte Sortis proventibus Calculi et alijs Circunstan
tijs suum Judicio promovet Quæ sine Condescensione dei
di non valet Unde audente etiam a parte Partium Suppli
ca tantisper subsequenꝫ anteriori Decño Judicij sui hic
in Pdicto Nãli Sta Sti Omnium SS. sub Die Sabti
Quarta mensis Xbris Ao Dñi 1779mo Inter Pbr Campana
Lect Injunctis Communicationis Documentꝰ satisfactione
necessarias esse Condescensionem Judicij sui aud. Cam
rarum Urbis Pbr in Ch̃o Pro Dño Nutti Romæ
V. manè nempe p die 10 mensis Xbris Ao pñti Judicem
ad Fundum Pbr Knevewo Conducendꝰ advenit Quo Judm
aud. Cam̃rij Urbis Dum ve absentia non Obstante Dum
modo M. Jud et aud. Camerius Urbis Pbr mutuo Plum
Rumptis Conducendi et Condescendendi aut Conducendꝰ
et Condescendendus ante Omnia ad Satisfactionem Supra
expto Dem Judicij sui Injunctis Communicationis
Documentꝰ et Comperitionem Sortis Judicialis enucleandi
Quij Consimilibus Summarijs et sibi abinvicem Communi
cand mediantibꝰ super relatis Hinc Documentis Comper
tarum Juratoria Comparatione per utrumq Pbr petentis
Injungendi vel Injungendi de appropriatione fundi Pbr
Hortꝰ et arcæ seu potius totius et Integre Sortis
Mispñis Knevewo sit ad ei ad Episcopalem Mensam Clavinj
Ravaziens spectans per aut Pbrum presentium Injunctis
et vi lentijs ac cunctis premissis ubi Injungendi Invesi-
gabunt vel Injungi Investigabit Processandos Invest.
Prata et arcas inita rationem Documentis Cuilon
petierit Quijs Etiam tam Co Intyta Quam in alijs Circun
stantijs Juxta Exigentiam negotij per Pbrem Ultro q ed
cendꝰ Inquisitionibus adjudicabunt vel adjudicabit Calcu-
lum deponentis ex mentionata Sorte Proventibus a Quo
Interend et si Juste debebitur excipiendꝰ vel excipiendus
mento Totiens Quotiens opus fuerit attenta bunt vel atten
tabit pro ejus cognoscendꝰ et resolvendꝰ vel cognoscendꝰ et
resolvendꝰ dubia quælibꝰ dirimendꝰ vel dirimendꝰ et Renata
per Quo Interbit etiam ni subsecuta Pbrem Quo ejus Iroga-
bunt vel Irrogabit Indictis res resolvendꝰ vel resolvet
Inov. opponendꝰ vel opponet rigores annectendꝰ vel annexe

vel

an meted satisfactionem omnimodam Cuidper Juem debebitur
petanet decernend vel decernend totaruq earundem Causarum citationis stantijs in hijs Intactum et irresolutum relinquendo
pexigentia legis et Justitiae Trini ac Documentis per Trinal
ter diuidendi dijudicabunt et moderabuntur vel diuidi et dijudicari
dicabit ac moderabit Cujus vel Quor Decisionem Pties utrinq
Parere et judicatum Pati sub Pena Bnis Ipso Jure Con
dene mandati Super Pte contravenien publicandi debebunt
ac Tenebuntur Quite Pena Septies marcar Rot Pti per Pte
tem Compensandq Judicii vem Sue Stilq per ultimum Pten
ejus rigore ex Registro Renalium extendendis Jurisdictio
Solvendq et sub Condnis Trino Pti utriusq Juris volue
rint et Negotium Causae pro posuerint adutam adi
tandq vero Comparentibus sub Vigore Juis supra quibus Pa
mittente lege Trino Requisitos ure adutam Remandi
tabratus Licitum erit Dari pro Vigore Instrumenti
M R S. Paulus Benevicz de Benevo Authen et Juratus
patam rerit Quia Ipse Cit Literas et Sigillat p Judicij
pro Servicio edit Com Stat Cit ad Pte Requisitionem Justa
Dat mitione possit Ac pro experta sit possibilitatis
et dilatione notificandi de quo Equis et alijs Relatio

Decretum Remissionis ad Jonum londnis Jo. P. Jarosewski
et P. Sutkowski Rutkowski Zyleniche et alios

Jo Trino hodierno ex adverso Literas Trini Regis Cujus Tenor Sequi
tur Quidem Stanislaus Augustus D. G. Gratia Rex Poloniae
Vobis Dni Simoni Sutkowski Paulo Rutkowski Petro Patrum
Georgio Filiastro Zyleniekim Tertium Bonis Incrementis Sit
ne Jure Possessoribus de Pnis Bnis Vris ac Summis Gubernio
bis mandamus ut Dnis Communibus Tribus Pacis vri
os proximiores admittere ad Pacta Suam Cadentiam
ex alternata Districtuum Revisione et Removendi mente
legis Celebrandq pubr personaliterq Comparendi Ad
stantiam Perillis ac Admodum Dnis Horam Jarosewski Comi
storij Pacis Pacis Notarij Praepositi Radzieiensis Ad Quos vos
Inherendo Documentis Causam Pcos Juvare ac Impedimentis
Ceram actis Authis Rnis facere vel facienq Citari seu potius
ad parand Processum Parand Decretum Communicationis Docu
mentis Parand Condemnationem Parand Quinto Trinis et Juri
Gradus loco peragendi Executionis adictam id adirendi
Audiendi vos ad Comportationem Sibi alijs Documentis Instru
mentis Causam demonstrandi satisfactionem debitae Com
municationis Documentis Judicij Sententia Ejusdem Ju
dicij Trini Stirpi Quia Subsecuta Ejusdem Decreto Satisfactione

extradicionem manipularis Decimae ex Eccl. Bris Krucz. seu potius ex agris Episcopalibus Ibid. ad praesumptivos Bris ad Eccl. Parochialem Rawiczien. Spectans. Stante Vestra Epor. Episcopalium Sortium Possessione restitui instantanee demandari omnimodam satisfactionem praemissis adhuc venire mihi subditos non Condemnationum Super Vobis DD. Simone Sutkowsky Paulo Sutkowsky Petro Patruo Georgii filiastro Zglenickie obtentas Renat. admentes legi Irrogari Caeteraq. & Exigentia legis ac Justitiae Statui deinde et Sententiam Litis Istius Primo huic Parti et Judici responsum Dato mihi Pro Tua Pte Do minicam Rogationum proxa ad 1760 Jndiem hodiema rate Caden. et devenien. Pbus Jpo Ictio et Licto Pcuitte Cadno et Rndo Floriano Jaroszewsky Comistorij Srbi Plocz. tanio Praeposito Eccl. Pchlis Rawiczien. Aud. Pstis et DD. Simone Sutkowsky Paulo Sutkowsky Petro Patruo Ser gio Filiastro Zglenickie Act. et Judicien. per Eos et DD. Paulum Sutkowsky et Petrum Zglenicky Suis et Supras. Pte Act. et Judicien. nibus pcto Judm Controvers. Partium exau dita Actionem Pcis Act. Cor. Rem Act. Suum a Judo edit Deinde Luminum Pcs loco Satisfactionis Dcto Antenori Judicij Sui Injunctae Communicandi Documenta per en ri Pro Petam debitae ex mutuo Consensu Judicis Actis Causae hanc ad Prorum Condnis per Decium Judicij sui sub scripsi Actu Inter Assistentium et Excellentissimum Prin cipem Pomaduskj Episcopum Plocz. et Moderne Act. Pe Lat. ad Fundum Bis Krucz. designatae remittendi exposcendi Judici ad effectuandam Cam. Pti am Judm Cau sam hanc ad Prorum Papae Condescensionis cum Debi effectu Finali in Jbid. Decisione prout etiam Dcto Judicij Sui Injunctae Communicandi Documenta per Pcs Petam Satisfactionem Judicandi remedium remittendi per en Conservandi Prorum Act. Pro Condescensionis Pcis Comparendi Parati Peremptorium Jn Continenti Pcis Paulus Borowicz de Borowo Author et Junctim Patro nus Suus Jgnatius Citatis Citandi Sigillati et Judicij Pcedu ri en Cor. Jpsis Act. ad Bis Krucz. Juxta Dationem Pcti ad Pcem detulit expertarit provocavit Pcs Jpse et de Pocione notificavit Deque Pcem Judicialiter Relatione

---

Decium Communicationis Documentorum Inter Pcs et Jaroszewsky et m. Bromisky actorum

---

In Causa et Actione Judiciaria Instaurata Inter Peritissimum et Admodum Rndum Florianum Jaroszewsky Comistorij Srbi Plocz. notarium Praepositum Rawiczien. Actorem ab una et Dm. Joannem Bromisky Capitaneum Exercitus Suae Bis Krucz. Regiae Majestatis haeredem et Possessorem Inhaerendo Documentis Cau

Causar ꝑsen. iuvary ad Judm ꝑsentem Pte ab altera Cit advidend
et audiend Jꝰs ad Soluendum Census a Summa Quingentor
flor Pol ꝑz ol m. Albertum Rubicky Pocillatorem Ouruen
Eccl̃esie Richl. Kauazien et Preposito ac Vicarijs Ejusd
Eccl̃esie tenen mi Bñis Kazorowy ꝑtinen Illis hered Jm
erip ab ultima Dilatacone Sibi ced ab Ao 1774to ꝓvenien
per ꝑsonas exclud Sententia Judicij ꝑd Stingi Soluendum
Ejusmodi Census a Summa pte expresa ꝓvenien Judicat
assignari Litis expensas refundend decidi ac id Quod Justum est
decern et Sententian Alterius Cone Cass ꝓmisso ꝓcessum in
re obligquen ꝛnd dein hodiernam vsque Cadend diem ꝓtibus
ꝑtibus Jꝰs Citatis et Inde Peractis admod Rndo Floriano Ja
rosewsky Comistorij Scis Actor notario Preposito Ka
zazien Cit ꝑtis et m. Joanne Bromirsky Vicarijs Eccl̃ie
Plocen Capitulares Capitano Exercituum magni Ducatus
Lithuanie Cit per Dñm Petrum Rudovsky Jnsertum Ptem
Judm Contro verijs Ptium exaudiend Cionem Ptis Cit Par
ti Cit Suum ad Judm edit decidend Quorum Peractis ad
mod Rndus Jarosewsky Prepositus Kazazien Cit Ro
Soluone Census a Summa Quingentor flor Pol per m. Al
bertum Rubicky Pocillatorem Ouruen Eccl̃esie Richli
S. Alberti Kazazien et Preposito ac Vicarijs Ejusd Ec
clesie Cerar Actis Cren Actor Fra Cta Jn Vigilia Nativ Jo
annis Baptie Ao 1719no expendend Annuo Censu Super
Bñis Kazorowy Jmenijtis Ptem Cit Convenit Comparen vero
Ptis Cit nempe m. Joannis Bromirsky Capitani Exercituum
magni Ducatus Lithuanie non inden mi Rasquione Sed
Bona Kazorowy existen Jgnorantiam Sui Principalis de Eog
Onere Ecclesiastico Jnferend hanc ei Summam Jam ea Bo
nis Kazorowy Transportatam Pte ed exinde Suum Prin
palem ad Soluendum Censum ꝑtinei non tenen Petitor Jnstit
inde Judm Pte Ejus Cit Probacnem Trans portacnis
Ejusd Summe Quod Subsecuto sit Jnsequen Judicium
Arrian Actor Fra Dña prius vespertina abhinc exal
terato mi Rauaz Celebrand Cadentia Conc̃essit
quem Concedit Convenand Jrnem Ptibus memora
tis Litig mi Pallegatis Judicijs Suis Sine Qua non
Aditacone Comparendi Parat Peremptor ium Jn
Contrarium Illis Rñ Illis Rndo Paulen Berzewicz
de Bonarow Cmethonum Cathedr et Jurat palam
Publicat Jnce Cit Litis ad Sigillat et Judicijs ꝓsen Ser
vene edit Cum ꝛpsa Cit ad Bña Kazorowy Fra Dña Ap
Dñm Rogacnum Ac ꝓsen detulit exportatis non uit re
liqui et de Rone notificavit de gueꝓsen Jtem Illustrat
Relacnem

Decretum Ordinis Inter P. A. R. Jarosewsky et Mroczkowsky

In Trio hodierno ex adjectione litis ab Trio Plocz Cujus Tenor Sequitur Talis Stanislaus Augustus Dei Gratia Rex Poloniae M. Lith. M. Bernardo Ludovico Koziebrodzki Subjudici Terrae Dobrinensis Pr. Krasnowy Podborne Czubaki Tum Sortium Krasnowy Eadem Sacristy Falki Stawczyno Rory haeredi. Dto. Sessori de Trio Burgtuis gltr Obtum mandamus ut in Trio Communibus Trioribus Plocz Fa 4ta prius Expius abtinere Dnico Juxta Suam Cadentiam ex alternata Districtuum Plocensis et Rawiczensis ad mentem Legis Celebrandi pltr ac peremptorie Comparendi ad Instantiam Perillis Admodum Rndi Floriani Janiszewsky Praepositi Rawiczensis Consistorij Orbis Plocz notarij Actoris Inhaerendo Documentis Causam vigore Citat seu pretij ad parandum Contentiosum Trium Parati Decretum Injuncti Citandum Pr. Krasnowy Podborne cum attinentijs Condescensionis post Translapsum Trium Adjutat ad videndum et Audiendum ad extradionem Decimae manipularis de Bonis Krasnowy Podborne Czubaki Sacristy Wtorki Falki Stawczyno Rory ad Ecclesiam Primatialem Rawiczensem spectans et pertinens Sententiam Judicij Mri Stanislai Condescensiones Ipsarum in Ordine Executionis Antehac Datum Injunctae Calendae Sessionis Contentor ad Bona Supraspecificata Krasnowy Podborne cum attinentijs assignari Litis expensas refundendas decerni Citatorij pro Exigentia Juris et Causae Statuit ut decernit Sententiam Sis Stans Trio Panturus et Judicio Expensum Datum Plocz Die 9na Mensis Decembris Anno Dni 1780 Judiciam hodiernam recte Cadentem et Devenientem Partibus Jux Attinentias et Limites Perillis Admodum Rndo Floriano Janiszewsky Consistorij Orbis Plocz notario Praeposito Rawiczensi ad petitionem Rmi Ludovici Bernardo Koziebrodzki Subjudicis Trii Dobrinensis per Joannem Nidrosky Judicium Controversiis Primum Coram se Judicibus exaudiri Adjutationem Pris ad Corpus Petendum ad Suum ad Judicium et Deinde Quorumdam Decretum Judicij Sui in Rawa Die 12da Mensis Februarij Anno 1778vo Inter Vires modernas haec mi Causa ultimario Stabat Injunctae Condescensionis ad Tandum Pr. Krasnowy Podborne Suum non est Sortitum effectum Juxta Citationem Pris ad agit Unde mi Ordine Executionis Ejusdem esse necessarium esse denuo Condescensionem ad Tandum Pr. Krasnowy Podborne cum attinentijs Judicij Sui Unionis Quae Absentia non Obstante Captato tempore Juris Obtestatio Condescensus admisit Quod Judicium Condescensus Regulam Supradecretum Exarati Dein Judicij Sui Signatae Condescensionis non effectuatae in toto exequi

Causam

Causam̃q; Equitatis Exigentiã Legis Justitiæ Documentũ
que Trũs finaliter nihil Instantium Irresolutum relinquen
do decidet dijudicabit et modo habitur Legis Judicij Conclu
endi Condescensui Decisioni Pñs Partes Judicatum Pati
et acquiescere sub Pœna Bnũ Illorũ Trno Condescensionis
Legis Pñs Contravenientes Publicandũ debebunt et tenebunt
Quito Pœna septem marcar Pñs Parti per Pñtem Compen
sandã Judicio vero hoc totũ in instanti sub Solito rigore
ex regesto Pœnalium extendendã pecuniam Pñs Prout
Juris Solvendã Quo Condñis Trno Pñs Quos voluerint et
negotium Causæ quem proponent adiutent adiutandã sub
rigore suprapositi Comparere obstringuntur Datum
Loco re In Continenti M. R. et P. Paulus Bonevicz de Bo
reow Cmethonus author et Judex Palatinalis Lucæ
Jnde ad Literas Sigillatas Judicijs Prouincialibus Dñi
Consulatus Cti ad Bñã Rzepecky Pro bene Justa Dñi
mi Cooperã Parti Cõsulens deduxit expertam posuit
et de Positione notificauit de quo Quem Jdcs mandauit
Relationem

Dilatio Jnstrumentatis Inter P. a K. Jaroszewski 55 Kopco
Budzkie mokroskie ac alios

In Trno Lodzierno ex adcione Literali Trni Plocensis Cujus Te
nor sequitur Talis Stanislaus Augustus Dei Gratia Rex
Polonie &c Vobis mm. Josepho Thesaurario Plocens
Polonie &c Vobis mm. Josepho Thesaurario Plocens
Patrui et Sophie de Mikorskie ob m. victoris kossobudzkj
Thesaurarij Item Plocens Nec non Conti Vidue matri
tum Ignatio Francisco et Josepho Filijs Antonio Pe
tro Filiastris kossobudzkim nec non Theodori vena Bi
Zakrzewskim Ludovico et marianne m. Pauli Lempickj
Conti mokrskim ac portio ultrij mm. [illegible]
Lempickim Conjugibus demq; mm. Francisco Zeglińskj
Plocens Nepreq; et marianne de Pininskie Jmicen
Conjugibus ac Thome Tubicky ob kossobudzky heredibus
ac Quorumcunq; Possessoribus de Prnũ Bnũ vñ ac eorum
mis alter obum mandamus vt in Trnũ Communibus
Tribus Plocz prius primusve abhinc mill Dinkas exakti
nata Districtuum Konsecro et Quinquennalia legis
Trã Yã Juxta suam Cadentiam Celebrandã pecuniam
nem Pñtrijq; Comparatis ad Instantiam Partis ibi
Rndi Floriani Jaroszewski Proposit. Quinquennalia Consi
storij Pñlis Plocz notarij ad Quinquennalia vos et Quilibet mm. Con
sortes mi mandauit vbi mineremus vero mi Tutoris de Jure

incumbenę authoritatibus d. Officij Inhęrenę Documen
tij Causam ipsem Juvanę Citatę seu portuę ad Paradi
cęsum Paradi Condemnacionę Paratę Lucris deinde ac
Paradi Lucrii Trno et Juris gradus loco peragenda
Executoris requisitabrię adcitat dę adidenę et au
dienę vos ante omnia ad repositionem Documentorum mi
anticatis nostri Judicij Trnis per Summaria media
Comprobatę Juratoria reposita et Communicata Senten
tia Judicij Nostri stingi Quibus suo Coram Judicio re
positis Virtute Lor. Extradicionem manipulatam Deini
me exposita Bnis Kosłowsky ad praesem per vos Praesi
dyenięy Ecclesiae Parochialis Lanięzieny debitae et pro
retro actis annis apud vos vertenę subditos retentae
Instantanea demandari et omnimoda impensis Satis
factionem per vos petanę admitenii mi Substanciam Cu
blacrow Condemnacionem nrm Judicio ea mi Causa ob
tentat. Reus super quo Interent virogari Litis Responsa
requisitionem decerni Citata p Exigentia Legis et Justitiae
Status decidi et Sententiam Litis Itanę huic Trno Par
tium et Justitiae responsum Dnus mi Wawrzinko Na Lda
pod Dcan Rogawno ad 1780 Jr. Dnia Lutemam
recti Cudeny et Sevenien Plebis Jmienię et Lundis Per
illre admodę Rndo Floriano Jarosiewsky Praeposito
Lanięzieny ad plitis et m. Sophia de mikorskie ad m.
Victoris Kosobudzki Thesaurarię Klodz. Relicta Cons
vidua Cit per S. Valentinum Struszanę Jmienia
plitorum Josepho Thesaurario Czechanoviensi Pa
truo Ignatio Francisco et Josepho Fabianis Kosobud
skie Cit per S. Joannem Niedrotę mm Theodorum mokr
sky venatore Zakrocimen Cit per S. Josephum Zyski
nuntium Infirmitatis mm. marianna de mokrskie
et Paulo Lempicky Congibus Cit per S. Josephum Mo
dielewsky mm. Franciscum Pugowsky Pincerna Regium
et marianna de Mininskie Jstricem Congibus Cit per S. Jo
annem Kociecky S. Thomae Vtu Dicty Cit per S. Stanisla
um Rykaczewsky Judm Controversiis Litium Exa
dit ad affectationem Comparendi m. Theodori mokrsky
venatore Zakrocimen Coniudenę Ejus Principali suo
Dilatorem Instrumentis exponentia et Super Omnis
sum recipiendę Ejusdę Dilatorii ob Eodę habitum ad
Juratum petanę se habente admissibili Eodę Comparen
S. Josepho Zyski admivento statuit Quatenus compro
bet et Actualiter recipiendę Dilatorii Instrumentis
a m. mokrsky venatore Zakrocimen habet et addi
tus mlis ad pruntiandę Juridicam Rotham petit

Locus

loco Juratum post Quod patitur Judex prom dedit et
Concessit post prem ad et Concedit Eyè m. mo Krosky Dila
tionem Impetratis ad sequens Judicium Trium Mens Fra
lis prius vel postius obtine videndi exalternata Cele
brandi Tinos Quem Juxta Comprobare teneb[atur] Conser
vene Trium Plebis memoratis ubinq; nipallegati
Judicij sui sine Quavis adcione Comparendi Parad
Perez plorius In Continenti MR SP Paulus Benevic
De Berseus Emethenus Authus ad Jurand Palaeovid
Quia Ipse Cit Litas ad Sigillad Judicij Gen
vrinq ed it Cum Effall Cit ad Dm Responsuby Juxte Dat
ed Cum in Adcione res id detulit exportand pose
it rebiquit de Posione notificavit de quo prem Jus
mlis fecit Relationem

Dat[um] Plis Compañonis Jntis PP Szymkowsky ubysze ad Synod
les Judices Drobiner

In Trino hodierno ex adcionibus Quadrinis ac Livone Litis ad Pri
bus Plis Quid ad Quid primis adcionis Terner Sequelas quo
modi Stanislaus augustus Dei Gratia Rex Poloniae &c vobis m
Jospho ubysze Praefato Exercituum Dnorum Judicibus Honesto
Vnue ad Parenti eduxid Mer Skowic Filio Jnclito Amico
Tribus Drobiner debitis Dnis Vrisq; Vrigilis obtemperandis
mus ad m. Trinis Communibus Tribus Plis quius vel quius
altine ad Dnicas Juxta suam Cabalam legis exempti exal
tern ad mideu Celebrandi plitis a peremptorie Comparendi
ad Instantiam Josephi Szymkowsky ad Quos Judicibus
Scriptis mandatis ac Officio Arresto Cessan autis authis Dni Rem
Judicio citat seu potius ad parad peccun Parad Condemnationes
Parad Quas in anteriores Trinis et Juris gradus loco peragendis
Executionis adcitat Dni adiendum et audiendum vos ad Persolutionem
Summae Quinquagintad Aureor hungaricad ad sed Bina pertes
Judicibus Judicem a se Rede Contractae expositionibus provenientis seu
te m. Ubysze ex re Interpositi Arenti super Summam Quinquagintae
Aureor hungaricad Eyè Judicibus Stero ad vomeresh Dicto Cum Rep
ad judicad apud te Herong Sentento Judicij m. Stringe Solutio
nem Judicad assignari Renas mihi Executionem praebens super vobis
Judicibus assignari Renas mihi Executionem praebens super vobis
Judicibus Judicij obtenti Irrogandi ac Actoratu vestri m. Ubysze
minime petendum autionem decerni nec vos Judicibus et assignag
gravationis negotij sui ad praestationis seu vivas Renas virogandi
Litis Expensas refundi ac id Quod Juris et Justitiae est cum Vestra
tis et Sententiandi Sitis Trino advenientis pantium et Judicium regum
Anno Dni Millesimo Septingentesimo Octuagesimo Octavo die vero
altimo vero Secundi Julis Stanislaus augustus Dei Gratia Rex
Poloniae &c Vobis Judicibus Assessoribus Jcharis Honestis Judicibus Dro
binensibus et Rad Trinis Tuis Officialibus ac Seminis rebus Tuis Mercimo
nijs Tuis Gratis obtemperandis mandamus vobis Trinis Communibus Tribus
Plis et Ita prius vel postius ad hinc ad Dnicas Celebrandi
pliis et peremptorie Comparendi ad Instantiam m. Josephi Szymkowsky
Executoris Dni Praefati Citandi Quibus Judicibus Documentis
Causam Petitionis Citati seu potius ad parad Condemnationes
loco peragendis Executionis adcitat adiendum et audiendum

te detrimentat Summa Quadraginta Trium aureor hungaricat ℔ stir
novem grosser quinq decem ℔ℓ pretur ad obst m Joanne Cantio ubyz
venatorib Rpcm sui ad fratr Germanu Decan Trii Plocz m Rdm
sko Prd Qda pstt Diam Septuagesimie mi ao 1774to lat adjudicat
ex Summa majori Quinquaginta aureor hungaricat Dni Grey Rpc
Trā 2dc pd Dm mi exincendue mi ao 1776to Jm Jacobum albertum ubyz
Canum Collegiate Plocz tum se ad obunu ℔ te dd ad altera parte
plat admanus sij ad te dd ad judicat ad Solvendu restang Sum
me que ultra detrimentat se ad concernit per sententiam Judicij
mi Stingi Solvendi eque restang Quottee Judicat assignandi mi
blacnem pro cessus Rdnus Jacobus Litis expensas extendi ac adjud
Juris d Justitiae ent Coz te Statuy deudi d Sententian sic Re
turnus d Judtte respondemus Dabm Plocz mo Prd Qda pstt Diam
Rogationum Ao 1780 Festive quoq Venerand Js Stanislaus au
gustus D.G Rex Poloniae &c Nobis m. Josepho ubyz Pne
fecto Executus Plocz m. Joannis Cantij ubyz Sentent d chae
lue decepit fratr Germanu de Prd Bnis Turbgtte obus mandamus
ac mi Tribus Communibus Tribus Plocz Trā Cta primus quum
ab hinc Quata Cadantiam Quam legedecim pd m Plocz Celebrand
pter ac peremptorie Comparcas ad pntantiam Jnfidelis Herseck
Jchouica Vnuerka mercatoris Drobnienz ad finale Jntuitum Do
cumentis Causam Jpsum Suffraganz ac maiorem Cram actis authe
ficis seu facienq Scat vel potius ad Jnvidentiam Causae d Actor
tis tuj Coz ac adjmoti ad penas Decan Jnjunctae Solvendis
Summae Quadraginta Trium aureor hungaricat ℔ stir nuncup
Grosper Juri decem ℔ℓ atq Renar unius Trium marcar Pol Dupli
cis Quatuordecem marcar marcar ℔ℓ Jnter se ad oblita d ob
m. Joannem Cantium ubyz tui fratrem Sentl ter decessum ℔ℓ
ab altera q lat parat Condemnacionem nem mi Trio Satisfactionis Su
per ob tui fratre obtend melioranq Antelatoren Trior d Juo
magis exte Concredit pd lat Decem per ob tui fratrem a se ad
Summam adaugend ad citat idq pro eo Quatenus tu Summam Tri
marum Triginta Trium aureor hungaricat Florey Novem Grosper
Quindecem Pol nec non Litas primas Trium alteram Dupli
cem Quatuordecem marcar ℔ℓ Decan Judicij mi Sibi ad judi
cat nec non Servivas Quottas primas Septuaginta Quatuor flor
Pol altram Quinque aureor hungaricat Scriptis reverendis
per ob tui fratrem pd Latum Decem mi rem ad Satisfaciend
una cum pensionibus ab ejus Summis provenienq Solvas Renas
d Contraventione Decan ac mi Sublacnen Condemnacionis aty me
ui ad processu aggravacionis d Condemnacionis Illegalis d Juris
ab Jllm Rndo ubyz Juerit Jure obtendis Quas Quare Citatis
adirendum d audiendum te ad Solvendum pnisa Summam unacum
pensionibus provenienq ac Renas Litas Superius exarat Sentl
tia Judicij mi Stingi Renas q Contraventionis Decan ac mi Sa
blacnen Condemnacionis extendi ac Servivas Renas respectiue
Sic ad aggravacionis d Condemnacionis Illegalitas obtentionis
Super qa Concludi acta qd Junii cur deud d Sententian Jurium
ab Jllm Rndo Quaestionum animadvertit d ab eoq seu Summa a se
ad prtensa Considerationi ad citat Rndum ubyz habit prtem
sionibus ad eliberan d Condemnacionem ex pte sua obtend prout Renis
Casuan Sis Pontificus d Judtte respondemus Dabm mi Plocz mo Fre
da pd Diam Rogationum pnia Ao 1780 Jam dicto Serenissimo
hile verba Stanislaus augustus D.G Rex Poloniae &c Nobis Perill
Rndo alberto ubyz Canco Collegiate Plocz atq m. Josepho ubyz
Prefecto Executoribus Rnis d Bnis Bnis Vnis q ltis obus mandamus

ad mi Trnis Communibus Tribus Ploren Juxta Cadentiam Suam lege
Decreipd mlis Dnis Celebranis plto ad peremptorie Comparatis ad
stantiam Jnfidelium Herzek Jakowicz et Wnuczka Conjug Judeor
et mercator Drohineny aud Luiwon et Luiq Comon mi a pte manti Jnherenis
maom Sue authe fund et facieng ac Regestro Consenpd Civand alle
potius ad Jnidentiam, tuj. m. ubyor Con ze aud ex negotio Summar acci
per aud ab Jllis Rndo ubysz Conredit pretem ubysz Luc aud Jnsti
tuis adutand ad videnis et aud ienis vos ea quem obstionum affic ad
ad solvend Summam mi Unum Computatam octingentos Duor Flor
p meraimenij per Perilbren Rndum ubysz Canum Collegiate Ploren
a se aud vabijs Temporibus accepis p veniem Sententie Judicij mlis
gi Bonifacioner decessum mi Summa Stante reductione per te Per
ilbren Canum aud tribud habita ad minuendi Cassq Summas pro
meraimonijs debis ac decessum mi cumia iam reducta ultra per
Perilbren Rndum Tributa habita ex Summa minus legati per te
m. ubysz ab Ejd Perilbri Rndmo Canco ubysz quelibita detrun
cand Censen et cassq liquidan mandan p cessum Cassan ac idque
Jurisdicti decidi Sitis pantium et Judicijs respondendum Datum Plocij
Fria 2da pd deum Rogationum Anno a Nato 1780mo Regnis adultimum den
os equimedi Stanislaus augustus Dei Gratia Rex Polonie et Ldi
Gr Joseph Szymkowszij de Bina Bnis g tuis gltd obus mandamus ad
mi Trnis Communibus Tribus Ploren Juxta Juam Cadentiam mi Plocijen
Celebrand plto ad peremptorie Comparca ad Instantiam Jnfidelium
um Herzek Jakubowicz et Wnuczka Judicem Congium Judicor et
mercatd Drohineny aud Luiwon et Luiq Comon mi a pte manti
Sui Jnherenis maom Sue authe Jurisdicti Citand eid Exhibend Quia te
lud ei Summam Centum decem florenorum Polonicor Pro Mer
caimonijs Varijs Temporibus a se aud accepis ex Summa maio
ris Viginti aureor hungaricad per se aud ad te mutuo antrad
per alterum Trnm Suum p Solucione non Solum Totalis Summe
pdi Viginti aureor hungaricad prisco modo mi Plocijen pacificad
verum Etiam et Seorsive cuius Summe Jnfidelis Dauid
Herzkowicz Suus aud filius ad te ei mutuo Contredit pervc
uen aud Parentes Quasi fide Jusue Sue nunquam p Cabij
Spem ad Judi Jnstitud se aud Jndebite Conditasti ac pessu
Jncompetenter aggravasti Jnsuper Summas varias apud
multos debitores existens Suos aud p mias aresto Ffris Jn
rodare presumpsisti et mandari Coram actis authis recogno
uenis et parari per Juam Jnmodatid nem p allegatas Sum
mas a multis debitoribus levare p prediri et exinde se aud
magno pere inpremissis Jnjuriasti Sua exae Citani ad videnis
et audienis Jntuitu Jndebite vexie et pessu aggravacone
ac mi litis expensarum Jnsuper Jnstrancon Jnductione necnon offio
aresto Summas a pud varios debitores Suos aud p mias
existens Jnjuste Jnmodacone Penis affici arestum relaxari
a Solucione cuiusq Summe se aud liberari Sum p p prediçone
mi recipiene Summis ex vi Jmpositi aresti Penis Seorsivis Rum
vi acidend Quod Juris et Justitie erit Cor te Status et Sententiari
Sis Panturus ad respondendum Datum Plocijen Fria 2da pd deum
Rogationum Anno a Nato 1780 Jndiem Rodiernam recte Cadens et Deve
niens Actibus Jnfrascor Obus et Quid S. Joseph Szymkowszij aud et
aud pltd mto Joepho ubysz Venadruq Ploren Prefecto Exercituum

Pz

Rm ad actoratum S. Szymkowsky ad et aud. et Infidele Herrek Jekowicz ad et aud. ac Infidele vnuerka Conte ejus aut per Infidelem Herrek maritum Suo et Contis suis me filios et Penthe admos Rndo alberto Ubysz Canco Collegiate Plocz ad perm. Josephum Ubysz Prefectum Executorum Rm Judm Controversij Rtium Litis adcionem Rtium Suos ad Judm ad Decid. ex Rtis recipiendam ese Rtes Companionem Penthij admos Rndi Alberti Ubysz Canci Collegiate Plocz ad actoratum Infidelium Herrek Jekowicz et vnuerka Conjug ad pro sequend Judicij Rtium Plocz Rnd Lata prius vel per eum ab hinc Quatuor Quadraginta Cadentium mi Maij ex alternata Celebranda Cadentia Consul Cracd pre sen pro tuno et Jud Infidelis Herrek Jekowicz Plebs Campanie Lenebit Conservand Rtium Rtibus memoratis vtriusq impallegabilis Judicijs sui sine quouis adcione Con parend parat Peremptorium Jr Continent in Rs P. Paulus Berzewicz de Borzew Cmtk authus et Jurat palam vid Lui Jone adat Literat sigillat Judicij quem semel ad et Cz Jtat adcit et Lud ex Pte S. Josephi Szymkowsky Con m. Josephus Ubysz alis Infidelis Herrek vnuerka Parentu et David Herzkowicz Fetum Judicum Drobine ad oppidum Dro bin domusq' Cit Jtat et ex Pte vero m. Josephi Ubysz Con Infi dele Herbrek Jekowicz vnuerka Jitat Judeum Drobinen ad op hocce oppidum Drobin domicilij' ad Jtat Cit Jam Quoq' ex Pte Infidelis Herrek Jekowicz Judej Drobinen Con m. pro Ubysz ad Ba Niedarzyn tum etiam denq' ex Pte Infidelium Herrek Jekowicz et vnuerka Conjug Judeum Drobine Con Penthrem Rndum albertum dm Josephum Ubysze et Lud Con Penthrem Rndmum albertum ad Ba Ozick Jamuem Con S. Josephum m. Ubysze ad Ba Niedarzyn ad extremum ex Pte Infidelium Herbrek Jakubowicz et vnuerka Conjug Jtat Judeum Dro bine Con S. Szymkowsky ad Bona Niemereum Omnia Juxta Datam adcionibus Clione prout et de clusit expetand pro sunt Relig et de clusione nostri ad Requo et per Jtat Relationem Quam quid ad Civis Relationem ad Ca sanq Condemnationem Serenis Jtat Infidelis Herbrek Jekowicz et vnuerka Conjugis mi Obus quis Runctes approbarund Confirmarund et ratificarund Sud et per Jtat approband Confirmand et ratificand Jtatis Suis Rnibus prout ipsa firmat.

Dilatu Inquisitionis Jtis Mordelewsky et Nataw skie

Jtis causa et actione Judiciaria Jtis Casus Jtis Thomam Mordelewsky ad ablina et S.S. Valentinum Kodwansky Nathiam et Sigismundum Nataw skie Jnhibendum Quod Jnhibendus Quod Authe facte ad Jud. et eum primum Rte ab altera Cit ad videnq et audiend Jtis mle sui ad nulla ex rne Jtis

stare

Infestationis Oppressionis Concussionis laesio
nis ac aliarum violentiarum et oppressionum peractae
rum poenis exemplaribus puniri Inquisitio
nem in Deductionis Ordine eorumque demandari
litis expensas refundi acidque Juri erit de
cidi et Sententiari alias Actione eaque Praemissa
fuisse in se obloquentem in Diem hodiernam
relatae Cadentem et devenientem Partibus Ipsis utrisque
et Quidem S. Thomae Modzelewski actoris Praeter
et SS. Valentino Radwanski Mathia et Si
gismundo Matawskie Citatis per SS. Valenti
num Radwanski et Mathiam Matawski
Suis et S. Sigismundi Matawski nunc Praeter
Judicium Controversiis Partium exaudita Cita
tionem Partis actoris Partis Citatis Suum ad Judicium edita
decidendae ad affectationem Partium Ejusque dedit
Praeterea dat Dilationem Inquisitionis tam
in probationem quam in Emundationem ad Con
tentae Mationum et Termini per sequentem Judi
cium Terminum Plocensem Tractatus Lidae prius vel pro
xius abhinc in Ratione ex alternata
Celebrandae Cadentia eduendae Conservandae
Terminum Partibus memoratis utrisque in prae
allegatis Judiciis Suis sine Quavis adiectione
Comparendae Paratis Peremptorium In
Continenti M. R. S. P. Paulus Borze
wicz de Borzewo Coneth Authus
et Jurat palam vid. Quia Ipse
Citatis literatis Sigillatis per Judicii Praesentem
servientem edita Cum Praefata Citatis ad Bona
kowale Jura Tractatus Lidae pro Dominis miseri cor
dice ad Praesentem delutit exportavit po
suit reliquit et deposione notifica
vit de quo Praesentem Jus Mutuo facit Re
lationem

Actum in Plenisso in Tribus Communibus Tribus Plocz Districtuum Plocen. simul & Rauazien. Sabbo Infra octavas festi Sacri Corporis Christi Dni Scilicet Die 27ma Mensis Maij Aõ Dni 1780 Celebratis.

Dilaõ Inquisitionis Inter m.m. Ulrsz et Sobolewicz

Infrascriptis ad audiendum judicium prima quae Inter m. Josephum Ulrsz Praefectum Exercituum Rm. alias abbtem & m. Theodor Sobolewicz Tribunum Plocen. Inhaerentes maeni sive Cranz actis authe Rmi fact. ad judm pdem ex parte ad altercandum & audiendum & audiendas attentaneis Jm 2nõ maene Lucae Cranz actis Curiae Plocen. Fra 4ta mensis Martii Festi S. Thomae Apli Scilicet Die 22da mensis Decembris aõ 1779no Comparentibus in negotio Jam pendente Curiae Plocen. Dijudicato nullisque factis amplioribus per stringentiis dilato ad impleta Lenonis sui aut Intaminati Summopere Curiam scripturis Panis Curiae plenibus de Curiae scriptoribus sanctis multari, Sanctae mentem Curiae scriptiam ad primas aut secundas scriptiones ex aliis eliminandas Sententiam, Extractum Ejusdem maeni Capacem, Nihilq; benigne ac bonestam deducendi aut Nocere debere declarari, Literas expensarum fundi jacentis ad Quod Juris ad Justificandum Sententiam, Quapropter Citat. altera quoq; Inter m.m. Theodor Sobolewicz Tribunum Plocen. aut abbtem & m. Josephum Ulrsz Praefectum Exercituum Rm. Inhaerentes maeni ac Curiae actis Curiae fact. ad judm pdem citat. pte abbatissa pro Do Lucia Ignee Sacerd. bene deservienti legis Rm. de Expirita Donibus Sanctis attamen dum L. Catharinae Dzierzanowa libenter & benevole pro semper in Commutationem cui potius recompensam Lucae Elisabethis aut de Benis Sobolewicz Ludditiae L. Antonio de Bnin Niedarzyn Jm haeredit. Lubicho Elbrad. prius amicabilibus verbaliter factis emissis expensis atq; nibus ac literis missibilibus adhuc aut circa Lucae cum aliis Documentis permissione Divina in Familiarum redacta per aut in Commutationem Concessu dederat Donaverat extradidendi q' Clapsis postea Commutationes Qualibet Annis Tanto Temporis Intervallo

ni Prescriptione Sui aut Benigi Sokolnicky Existentes
currens & aut literis ad aut respectu pallegatis subdi-
te de Bonis Sokolnicki agnascens Communitatem Scripti
Ignc Cenftag ad Orbatum per subditos Jpn de Bonis
Niedarzym ad id subordinatos ex Bonis Sokolnicki ave
catis & eduere demandarit cancy in Occulto
loco per aliquot Hebdomadas Conservarit & sed
requisitionis non extradidit aliqui in omnis Laudabi
biles actus Inquisitionibus Jpn Banck prestit com
Descensu premisit Quare citat ad videndum et audiendum
Jpn respectu premisso ad Annum & praesentem alias
Jpn deducendum Actorum Penis Mente legis Aquis
Damna penes Causata Compensandis demandan
Inquisitionem eo me eduendo Comendando Quod
nis aut deindi Abiit Civibus ejdm premissa Testan
Jmo obbligeno, in die hedernam recte Cadens et
deveniens Ritibus Jpn ubing et Quod M. Josepho
Ubysz Praefecto Excratium Dni aut pltis et M. Theo
doro Sokolnicky Tribunis Plocens Acti et aut pltis
Judm licet M. Ubysz Penis rne Circumscriptis
nis Sui per M. Sokolnicky et Clementianis manu
per eundm M. Sokolnicky Coram actis Cnty Plocens Fra
4ta in mo Ste S. Thomae Apli Die 22da mensis Octobris
Ao 1779. Consefactis Tribus eundm M. Sokolnicky
Convenien aut Adratus ejusdm M. Sokolnicky Cones
se ex Caus mavis Instituit et per eundm M. Sokol
nicky cum Adratus M. Ubysz cone se promotis Combi
nare ad primam Jmen'onem rei sibi eundm ni Adratus vero
sibi Experimentum Causae Injungendo exposuit Cum
vero Criminalis meum ad Adratum me Ubysz Si
re pbatone et reprobatione Objecta in quibus M. So
kolnicky nervatis subsequi non valet Unde Com
binatis Adratibus Plum Cadas M. Ubysz ad primum
M. Sokolnicky sufficientius Jmen'onem cum pan. Andream
Quod acceperij Dictum M. Josephus
Ubysz pro Judice non suscepit Quamobrem M. Joseph
ad Cng M. M. Joannem Intrasniewa Sumerecky Subjudicem
Trib. Plocens absens M. Judicii Trib. locum ejus tenens
Josephum in Lakniewo Lakniewsky Pocillatorem Siejnien
In locum M. Judicii electum Subdelegatum locum Subjudi
catus merito legis Presidere Michaelem Miedbalski
Camerium Trib. Plocens in locum M. notarij Trib.
Judm Spens Censuit Censetq prascire Quatenus.

Plock

Ploc, electus Subdelegatum Causæ hujus Judices adju-
dicia Tribunalis Dñi Petricovien, movit ejusq; motivo
cum differri petiisset mm autem Judices Torun Ploc
Sochocien, se minime quidpiam tendere Episcopo Omnem
Jurisdictionem in toto observasse eamq; moderatam non
adhuc esse et quoniam Jus M. ubique aut et aut Cath
se declarat prius e diffusien, Compañone ad inventa
plibus exhiberi mandavit mandatq; Quod In Experimen
to Controversiæ plurib exactis actionem Actoris utrinq;
Summatim Judicialiter deducendo allegarunt ejusq; Judica-
tionem ejus Actoris utrinq; ad contenta mandatum et Com-
tam Jur probationes quam reprobationes in hujusmodi Judi-
cio Torun Ploc Tribunalis prius ut supra abhinc in hac
causa alternatim celebratas audientia edocuerq; causa
et cometq; Quod conservandi Omnium Actorij memo-
rab utriq; in palleg actis Judicij quibus quam ad
cione Compañonis parati peremptorium In Continen-
ti mR Sr. Paulus Boreniczki de Byszaw Cometh Ac-
thentium et Juratæ petam rei Quia Jure Capitulo
terrestri Lipnicien Judicijo Quod servien, edicti Ca-
pitali Citi et Quia ex Actis M. ubique Cum M. Sokol-
nicki ad Bona Nagorky. Fra 2da pd Dñi Rosa
Tuncur Cum Actis M. Sokolnicki Cum M. ubique
ad Bona Niedarzyn Fra 2da pd Dñi Jubilate
ultraq; Ad Quem Actum delicti exportandi petuit relegari
et de Positione notificari de quo Quem Jus Actis
Fecit Relationem

Actum mdo Episcopi Torunien Communitas Judicij
Ploc Districtuum Plomien Simul et Rawien Regn
Fra 2da Infra octavam Sti Joannis Cantoris Sti
Dñi Sabbati die 29na mensis maij Anno
Dñi 1780 Celebratis

Citatio Inquisitionis Inter PP. Brudzinskie

In Causa et actione Judiciaria Infrascripta Inter
PP. Joannem et Mariannam Virginem Innupt Bria
Brudzinskie fratrem et Sororem Inter se Germanos Sub ab
una et S. Stephanum Brudzinski Inhuc reum Mandatum
tum Obductionis Vulnerum Coram actis Authis Partis ad Judi-
quem Citi ab altera (Actoris) ejusq; pro eo Quia Jure mittuna Victa secun
ad Commanendo Damna plurima tum de die Quam de
nocte Inventa rejecti sui libere vagare et Consulto Impulsu
Quotannis Intulit Volatilia Domestica et nullis de damnis
Citi et Quia Servare mandata Actis

Interfuit, S. mariannam Brudzinska in Campis Iperten
nulle de causa aggravavit oppressit Rastris sue Compas
sione Concepit, Concepciones Justicie, aut Lesit, Indebi
bita obiecit, p quo citat ad audiend et Audiend Inquisitionem
ut In causa facti eduenc, Censen, Penen respectu Violentiar
Criminalem et Pte extendi, Taxam Vulner Solvend, deter
minari, Cetera q causa Exigentia Iur, Jn statuti alias
Civile Casu p̃missa Jta sua in se obligauit, Indeb
debitam recte cadend et Deuenien, Stubas Jn ultimis et Lud
S. Joanne et marianna Virgine. Jn nupcijs Brudzinskie
ne et Sonne Inter se germanis ad perpetuam S. Joannem
Brudzinsky suo et Sororis Suae nomine pte et S. Stephano Bro
dzinsky ad per S. melchiorem miczynsky Judem Centuer
ejus Pium Beneficii Civilem, pte Actoreq pten ad, Suum
ad Judm adid deidend adassetacionem pte ad Judm Di
tacionem Inquisitionis ad Contenta mandati et Iteri pte ad
tam in Probacionem quam in emendacionem pte ultimis in Se
quen Judicijs Trium Dierum Spacio prius vel pauio
abinde in Causis exalternatis celebrand audentiis
eduend dedit et Concessit p̃ut petit ad edoncedit
Conservand Iteru pte memorad ultimis in pallega
tis Judicijs Suis sine dilatis adcione Compareno Parad
peremptorium In Continenti mrs. Paulus Bonowicz
de Bonowo Smeth author et Jurat patentis sua Ipse
ad literas Sigillat p Judicijs Dien Civen edit
et pte ad Ba Brudzino mr Ida pd Dd mensis
Aprilis ad pacem detulit exhibitam penes se relinquit et
de Jactione Notificauit de quo petit Jus mihi fieri
tacionem

Decretum Communicationis Documentorum Inter SS
Sadomskie Starzynskie Starzenskie ad

In Causa ad actionem Judiciariam Intra scripti Inter SS. Jo
annem Sadomsky et mariannam de Starzewo Sadom
skiem Conjuges et Stephanum Sadomsky maritum ad ab una
et SS. Thomam Starzensky antecessorem et albertum
Starzynsky ipsorumq Sortis in Bonis Starzewo Po
bodzie hered. Intervenos Documentis Causam pten
suffragans ac mandans suis coram actis authis Regiis
recipiend ad Judm ejusdem citat pte ab altera ejus ad
videnc et audienc Jn ad Solucionem Summae Quadrin
gentor et octuaginta flor pol per Jnos S. Starzewsky
In vim Dotis pro Conjuge S. Sadomska demandatis
SS. Joannis et Jacobi Starzewskich fratrum ejusdem
nec non obligacionem pactitiae Sortis in Bonis Starzewo Pobie

Levat

levat et pet Renunciationem per Jnr S. Starczewsky Ejusd
Skarzynsky prominentia Sentis ad huiusmodi non pacificatae
seu magis Jnr modernum heredem per Sententiam Judi
cij ejusdem stringi Solucionem cum pensione Judicialis assigna
ri Litis expensas Bonificandas Censeri Catera quae pro Causae
ejusdem exigentia Statuti aliarum Licitationum pro missa Jurisdi
mise obloquendi minime habeirentur rata cadendi et deveniendi
pro parte Jnr utriusq et Dnae GG Joannae Sadowsky et Marianna
de Kamowskie Jnrium Congiugum aut per maritum suum et
Consortem suae vnae pltis S. Alberti Skarzynsky Cit pltis,
et S. Thomae Starczewsky Cit per eundem S. Skarzynsky ad obie
ctum a latere Condemnationem ex Pte GG. Antonij Sadowsky
et Annae Starczewskiae Jnrium Congiugum Parentum et Signa
tj Filij Sadowskich si Jnno Condemnis in Fundo pro Star
czewo Chomentky Dra et Tertia pro Dno Jubilate ad quem
obtandi et ad acta loci quem Die 20 men et Anni quem
per oblata per eos super GG. Alberto Skarzynsky et Star
czewsky et hoc vne ad omplendum ea tenend ac peragend Vi
lentiae obtandi et publicandi Judicium decernant quem Dnus
nus Locatenens Jud GG. Starczewski et Skarzynsky sub Pe
na ejusdem existim decernendi GG Sadowskie obtinendi de lo
vlandi tanq Publicum et moderandum in Judicij
sui Decernit Judicium Locatenens Jud GG. Albertus Ska
rzynsky et Thomas Starczewsky In Constitutionem
loci stanq Solvendi Penam Simplicem Quatuor de
cem marcarum Pti obtinendi Judicium vero suum pro me
dium sub Pena Bnis ex regesto Penalium Publi
canq Ejusdem in Instanti et habere eam ad quem
locum stanq Judicium Censuit Censendi quem Judicium
Reandi Pnum Controversijs Cionem Pti Cit
suum ad Judicium Dni Locumtenentis necessariam esse hanc
Causam Communicationem Documentis per utrumq
Plem in Seguenti Judicium Trium Horarum Judicia pro
vel pro sui obtinere in Rauij alternata Collocutionem Ca
dentia ad quem legis subsequens Censuit Censendi
Dein Consequens Primum Citationis Mensorale utriusq in
pallegatis Judicijs suis Sine Quam adcione Compa
rand per emptorium Jn Continenti mro S. Publius
Benedictus de Bonum Cmethy authus et Juratus pala
tin Cracovien Citationem Sigillat et Judicij quem Lit
teras Cit ad Dnam Starczewo Podoredam
Dnam pro Dno Termino Judicium quem detulit exporta
re potuit reliquit ad Elocutionem notis Cit Sequo quem
Jn omnibus fecit Relationem

Decretum Plis compantibus Inter MM Brodska Bonkowskie et modrelewsky. mis Bonkowska

In Trno hodierno ex adis nibus litis ad Tribus Plcis binis Quar ad Quis primis Tener Sequentis Talis Stanislaus Augustus Dei Gratia Rex Polonus Ile Volbi MM. michaeli venatori Plocen Francisco Piscernic Lauskrecy Josepho Suppani Plocen Bonkouskim Fatribus Inter vos germanis de Bonis Bnis Vris gltr Obis mandamus ut in Judicijs Tribus Plcis Justa Quar Cadentiam a data quarum Cionis prius aut parus in Plbrijsko ex alternata celebrand celebranda ac peremptorie parcatis adjmstantiam m. Sue de Brodouskie primi ad S. andreae Wilamowsky Plis ad S. Josephi Janisky ultimi nuptus ad M. Valentim Bonkousky. Piscernic Lauskrecy Cantis Relictae Viduae ad S. Francisci in modrelewsky Comerarij Tris Latrocinior Curatorij aut Quis vo mi assta de lege requisita citand Intherand mandibus suis seu pobus loco peragend Executionij de Bonis ad parand Anteriores Trnis Parata Dcta Parata Condemnadnem edictand idq advidend et audiend Vos ad Instantiam eam portatorem et extraditionem Testamentorie Dispositionis originalis per ad M. michaelem Bonkousky Piscernam Lauskrecy sed ad Manum fatae Autrijmi Srzeńsko Tribus 1775to ad approbatie Stringit Qua Subsecuta Comportadne se ad Tam in Virtute prisert Testamenti Quam mente Legis et Jurisnaturae circa Tutoream Superinde Constantia Bonkouska cum ad M. michaele Bonkousky procreata Sue ad Filia Conservan, vos vos seu potius Pe M. Franciscum Bonkousky non obstane Quibuscunq Actibus et Judicijs ab Eadem Tutorea Indebite usurpata abjudican, pod Quam abjudicatidnem Jure mentis Subsequens Provisiones a Summis ubilibet Literis omneq concernens m Jrnam altae dictae filiae Cadens per manus m. ad Matris disponendi Condidi, solvendi vic restituendi pervenire val provisionum ad manus ad demandan, Causamq Judicij ad mentem Originalium Trnis mi Tolt dijudican, Satisfactionem Decretis Injungi, Penas in Subtalib non pagus Superduc incurrendis Irrogan, Litis expensas refundi mandan. Litis Jsno Pantium et Judicatum responden. Dabm Plbrijsko Fra 2da pd Dcam Jubilate

ao

anno Dñi 1760 albenius Duog Tenor Sequitur Ejus
modi Stanislaus augustus Dei Gratia Rex Polonie &c
Vobis m. Ewe de Brzpuskie primi ad S. andree Wilamo
wsky Dni ad S. Joannis Zamsky Tertij expost obti ad m.
valentini Bonkowsky Pinczowe Zaostrzenie Infrascripti
aut Parentij Relictae Centi Viduae tum S. Franciscj seu
albinis mis modzelewsky Capitis Trni Zakrocimen
Curatorij ad Pinczowe Bris q Vna glebe Obus mandamus
ut mi Trnis Communibus Jnribus Plurens Justa Suam Cedu
lam mi Dnico exalbenata Celebrana plti ad peremptd
rie Comparatis ad Jnstantiam mm. michaelis venatorij Plog
Francisci Pinczowe Terrae Zaostrzen Josephi Szpanij Pllis
Plurens fratrum Jnter se Germanor Bonkowskich aut Suis
Vor Et Quib Jnre m. ultimi nuptus Bonkowska m ejus
Curatorijs tuj Jnhierens Suis manubrijs fassis suæ Jllustr
ac alijs Documentis Citatis audiens et audiendus Te m.
Bonkowska Cit a Tutella super m. Constantia Bonko
wska Virgine Jmmuptd tuj Filia Quer mm. aut Sorore
germana finetenus parti ejusdem provisionis a Sum
ma Decem millium flor Pol Jpsis Conventam Jnstan
tionem Succedentij ex Bino antecedenti Connubio Suli
ad Dd Wilamowskich et Janishich pdem put mi vi
sa ad m. aut Parentis tui vem mant frequenter cum
Jnjuria Quer aut Jmorerne filiae Quae mat abatur
per te Cit offensa objudicari, Jncompetenterq actum
non ut nullum Pignus aut aliquam Commansio
nem Congruam tibi ad habend Declarari, Jeq m. Pinczo
wam Zaostrzen aut mente Dei Trnis Laostrzena
ad Priorem Compatronem tuj inte et ultme plat Cita
candq Tuto ream Conservari, Processum illme uti
eme ad aut Curatorij mente legis designat obtend
Sine Pieni Causam Jnstructionis Pieni Condignis mulctari, Ce
teraq Juxta exigentiam Causae et Justitiae Deter
minari, Citis Trnis advenien, parituris et Judicato ad haec
et alia responsuris Dat mi Plonsko Fra Secunda pd Dam
Rogationum pro Anno Dñi 1760 Mense Septembris die
Authentice Pinczowe ad Tabi actum mi Nowemiasto Ter
rae Zakrocimensis Dei primo mensis maij ad. 1760. Ad offm
actus Jdem Cren mi novemiasto Terrae Zakrocimensis de
niem plte Ad Illis Rnd Dni Dnus Lucas Kowalewski
Author et Juratus palam vid Quia Jpse Cit Literas
Authen Citid Jnsertum Similem Sigillat et Signat
Tenoris Tabi Stanislaus augustus D. G. Rex
Polonie &c Tibi S. Francisco seu Cujusvis nominis

Modrelewsky Camino Tri Zaerocimen Mue Bonkowska
Pincernisse Zawstrzen Relictae Viduae Curatrix de Der
sona Bnis tuis gltis Obm mandamnen ad in Trnio Cur
mumbus Tri Chy Ploceñ Juxta Cadentiam Summi Pont
Celebranda plbis ac peremptoria Comparea ad instanti
am mm. michalis venatoris Ploceñ Franciscii Pincerne
Terrae Zawstrzen Jnepti Suppany plbis Ploceñ Fratrum
Inter se Germanor Bonkowskich ad Quita ad Jnuidentiam
Causae Sued ad cum eadē mm. Bonkowska Relicta Vidua ve
vera sua nostro in Judicio prouocendar adstandi Quater
nus Ea Qua Curatrix mm. Bonkowska Relictae Viduae dijn
dicaonem et resolutionem Causae Suae cum eadē habitae at
tenta aspiatā delege requisitam ejē mm. Bonkowska
perhibeat, Capiter citarij adinuenq ad audiendq ad Pre
misa omnia Contentia Judicij Stat. Statutis
ac in Quor Juri enī Statuj Jus Jurg Trno Pantur
er reponmur Datum Plocensko Trō Die 30 Mensis
Jun Anno Dñi Millesimo Septingentesimo Octuagesimo
Quinto Die vero 10ma Aprilis ao Dñi 1780 Coram
G. modrelewsky ad Bona kamienierka Die hebdomada
exercita ac et Notificatā degnos ejus Relatu Lau
rich marszałek Lecti Pincerisky locum Sigilli Ter
rae ejusdē Judicij habentem recte Cadere et Deuenire
Ribus Jpn ultimq ad Quē mm. Evae Bonkowskie Pin
mihi ad S. Andreae Villamousky Dñi ad S. Josephi Jani
sky ultimi nuptus ad m. valentini Bonkowsky Pin
cernae Zawstrzen Cinten Relictam Viduam ad
ad ad plbis S. Francisco modrelewsky Camino Tri
Zawstrzen Curatore ad ad ad per S. Josephum mo
drelewsky Jmmum plbis ad m. michale Bonko
wsky Venatore Ploceñ ad ad per S. Paulum
Bonkowsky Jmmum plbis m. Franciscum Bonkow
Pincerna Terne Zawstrzen ad ad ad plbis m. Jose
pho Bonkowsky Suppanio Plbis Ploceñ ad ad ad per
S. Joannem Perepkowsky Jmmum plbis Judicij Con
tentionis Pium Causidicum Dñi Cernuj Comparen
pro Quatenus Pars Citatorum non Bonkowska
Satisfaciendo Decreto anteriori Judicij sui In Reliq Die
26. mensis Maij ad Anno 1779. haec mi Causa mihi
eadē plbis plis mandato Injuncto Comparationis
Dispositionis Ultimarie ad m. valentini Bon
kowsky Pincernae Zawstrzen mm Bonkowskich Citatae
tentis in Jnstanti ad Quorum Comparendū Eadē
Pars Citata Dispositionem eandē ad m. valentini Bonko
wsky Pincernae Zawstrzen subdata ni Radzimowice

Die 20ma martij: ao 1775to Mane ejus pprio Juris
ptan et Subsignat pinde ad Officium Prem Cis hoc in Ri
to Judm advenit Pbrus Laurentius Ulterius pregen
Jusprit Jubet q Dem in Executione ultimorum Pbrum
Contraversiae Coram se Inductis exactis Lionis Pbrum
Utrasq pro adjudicatione sibi Petitorie Super M. Con=
stantia Benkouska Virgine Immupta ex parte sibi
editam deciendo attentis tam Dispositione ad M. Benkoth
Pincernae Lauskoren nunc Comportatis quam meo ne
Coram actis Cronq in Mlova Trā 4ta pro Ita Solen=
nia Sacri Pentecosten Die 17 mensis maij ao Dnj per
M. Constantiam Benkouska Virginem Immuptam Pin
cernae Lauskoren in aspō M. Caietani Ostafrowski Ju
dicis Cronq Lancicinen de Linea Paterna primiorib
Cum M. Evam de Brodouskie ultimo voto Benkoth
Pincernissam Lauskoren matrem suam examinandā
se e Testorem pte mā matris et exceptandā sib. Te
statorem non Benkouskich fratrum suor Germanor
per rationes in eadem mentione expressas Polonico Judi
mate fact nec efficiam esse Prem Compariorem
recensitae M. Constantiae Benkouska Virginis Immu
ptae per mm. Benkouskie fratres ejus tangm Lineā
Cronq Commanentis Andreae q Segnen Judicium
Terrestrium Plocz Trā Ldr prius Vespasiani altrius ex
alternata in Regnis Celebrandā Credentia Subse
quenq Censuit Consensq Dem q pro suo Trno m. m. Ben=
kousa Dispositionem nunc Comportatam repone
re Enchiridq Consevandā Trium Pbrum memoratorum
in Pallegati Judicijs sui Sui Quadriennalis Actionis Ampli
tudinis Paratis peremptoriam Instantiam Pbrum Offi
Pudentes Rubus Borzewice de Borzewo Smethq Authus
de Parat pater suus Jure Adiit Librat Sigillat
Judicij q Dem Terminis edit Ano Festi Act et Lud
Cronq in ex Pte M. de Brodouskie ultimo Benkouska
Cum ed S. Franciscum Mod de Lenski Camnj Terris Lan
cinen Cum mm michaelem Franciscum ed Jo
sephum fratres Interesse Germanos Benkouskie
ad Bona Rydzyno ex Pte vero Cdi q m. m Benko
uskich Cum m. de Brodouskie ultimo Benkouska
ad Bona Radzimowice Super Summario Ejq Citat
Duorum modo Terminorum Utrasq Juxta Datum ad
Actionibus positis detalitr exportand pro ut re
liquit ed Depositione notificatum de quo Dem Jus
tum Relationem Quam Cui edit Lionis Re

Lationes

Relationem ad Cassandam Condemnationem Servientis
Supradictorum m. Josephum Bonkowski actis Cassandae
Insistentem legi tam in toto quam in minima ejus parte
approbavit Confirmavit et rethificavit pro praesenti
approbat Confirmat et rathificat praesentem Sua Regia
praemissa firmam

Banitus G. Czachorowski Jos. R. Czachorowski

X In Causa et actione Judiciaria Infrascriptorum Inter Illustrem Admodum
Rndum Josephum Czachorowski Curatum Kraykoviensem
actis ab una, et G. Franciscum Czachorowski Inhaerentem
maioris Suae Coram actis authis Rmi facti vel faciendae
tum alijs Documentis Causam praesentem Suffragantem ad
Judicium Idem Cit. Parte ab altera idque pro eo quia Ipse
Quamvis bene sciat quod olim G. Casimirus Czachorowski ac-
quirendae hereditatem Sortium in Bonis Kruszennica
Zedki sit cum Supradicto actis gratia et solo et favo
re amoris fraterni ejusdem Admodum Rndi ad medie-
tatem hereditatis praefati Sortium admissus fuerit,
Summamque correspondentem medietati hereditatis
Sortium dictam non errogaverit, nonnisi Imposito
Supradicto actis Summam videlicet octingentorum
florenorum Pol. restituere appromiserit, exindeque stan-
te vita Sua nullum Impedimentum in Possessione
praedicti Sortium moderno actis fecerit, solaque provisione
ab Errogata Summa testamentum ejus olim G. Casimiri
Czachorowski Quietationibus Contentus fuerit, Ipse
tamen his non attentis Possessione medietatis Prae-
fatam Sortium omnino gaudere praetendit, imo et
violentias peragere praesumit, videlicet Sagittas
ex Gragnario violenti modo Intercipit Subditis
Obsequia Debita praestare prohibet, eosque vili Praetio
varijs Prnis vendere permittit, Canibus venaticis In-
sortes easque Introductis plus quam ab anno alimen-
ta praestare Subditis demandat, Inventaria actis praema-
Intercipere desiderat, hocque progressu totius Su-
pellectilis Domesticae ruinam praebet, ac occa-
sionem negligendae Economicae Causat, actis
Admodum Rndum Curatum Kraykoviensem pro vero Suc-

cessore

Succere ad Portionem Substantiae mbilis et Imbilis
ob fatis G. Casimiri Czachorowski fratris germani dere
lictae agnoscere et admittere renitet, quare Citatum
ad videndum et audiendum Jpm ad Solutionem prius antequam
Possessionem dictam Sortium Intrabit Summae Octingen
tor flor Pol Sententiam Judicij Jpsem Stringi Conde
scensionem ad Bona Kraszenica in ordine faciendae
Exdivisionis Substantiae fatis ob G. Czachorowski de
relictae idq spectata Quantitate pportionis Summae
per eundem ob G. fratrem Germanum expositae assi
gnari, Jbidq violentias Investigari, ac pfisae exem
plariter puniri, ac id Quod Juris Justitiaeq erit Cum
Jpm statui, decerni, et Sententiari, Alias Cione Eadem
pmissa fasciis Jnse obloquendum in Diem hodiernam
recte Cadendum et devenientibus Pbus Jpm et Quidem admissae
Rndo Jose pho Czachorowski Curato Kraykowienae
ad pltem et Quoniam G. Franciscus Czachorowski
Cit pdem in Trno disparet et se Condemnare permittit
proinde pfata Pars Act Coram Judicio pdem pltem
Comparens et Trnum eundem hodiernum per totum
Judicium modernum tractum Stne attentam memo
rat Cit ad Jus Juridice per MRGD. Paulum Bo
rzewicz de Borzewo Cmethe Authum et Jurat Tribus
et Ultra Juri formam vicibus Quatuor Clamat et vo
cat non tamen comparendum rne Solutionis Summae
cum pvisione pveniendum Exdivisionis Sortium
aliarq Circumstantiarum Trnd Comprehen
sam admittendum Judicio pdem Judlter ac officio Conde
mnavit Condemnatq pdem ulteriora que sibi per Ju
dicium hocce ea in Causa fieri et exequi postu
lavit et Judm pdem Juri Communi Postulatio
nisq Pbus Act utilitate annuendum Poenam Bnis
decrevit pdem q decernit et ad publicandum eandem
Baonis Poenam Supra sorum mlem Judlem
addidit et deputavit Qui Mlis satisfaciendum
Deputaoni sive a Judicio pdem habitae memo
rat Bnis Poenam modo pmisso obtent ac Jpm
G. Czachorowski Cit pdem in Trno disparendum esse

Banitum Juri Communi Contrarium et Rebellem
hic in alio Stubae Judlis ac in alijs locis publica
Fidni solitis Praesens plurima nobilitate ad Judicia
moderna Fdrq publicum Congregata alta sua Pre
conica et Sonorosa voce proclamavit publicavit et
ad notitiam omnium pertinens Praesens in Dubiam de
duxit de quo Praesens Jdc mlis eloco Publicationis
Suum ad Judm rediens fecit Relationem Post Quam
Publicatis ut Praemissum est Bonis Poenam Judm
Praesens Trre Plocen pro facienda Juxta Praesentem
Juris Communis Executione Causam hanc
cum Toto qui effectu ac Partibus Jpsi ad mlo
ci Capitaneum seu mrn. locor Capitaneos
sub Cujus vel Quor Jurisdictione Praefatus Cit
cum Bonis suis Consistit et residet ~~remittere~~
remisit Remittitq Praesens In Continenti mlis
R. S. P. Paulus Borzewicz de Borzewo Cmeth
Authus et Juratus palam rit Quia Jmetis
literas Sigillatas pro Judicijs Praesens servientes edit
Cons Praefat Citatum ad Ba Krusznica Sedlis
Trra Zda pro Dm Cantate Cio Praesens detulit ex
perta ut posuit reliquit et de Positione noti
ficavit de quo Praesens Jdc mlis fecit Relationem.

Decretum Andescensionis Inter m. Nowowiejski
et Pesiltram Rdmum ac S. Rokitnickie

X. In Trno hodierno ex Cione et adcione literali
bus Trribus Plocen Quarum et Quae Cionis Tenor se
guitur Talis Stanislaus Augustus D. Et Gratia Rex
Poloniae &c volis Illustris Rndmo mathiae Cano
nico Cathe Plocen et S. Valentino Rokitnickim
fratribus Interves Germanis Bd Arcelino
haeredibus et Possessoribus de Prnis Bnisq Vris
gltis Obus mandamus ut in Trnis Communibus
Trribus Plocen Juxta suam Cadentiam in Pldn
sko Celebrandae pltor ac peremptorie Comparae

tis

4

Comparatis ad Instantiam M. Thome Nowowiei
Sig. Venatoris Vilnogrodien. Bona Sieromino Sie
rominko et alior eo pertinen. hereditis Act. Dni Vos
Inhærend. Legibus Trib. Tun. Provinc. Jud. Citat.
et hinc p. Dilationis Bona Sui Act. hereditis
cum Bonis hereditis Vestris Sig. adjudicand. et Ar
Dien. Actor. ratum sibi Act. Sententia Judicij no
stri adjudicari Bona Sieromini et Sieromisko
Sui Act. hereditis cum Bonis Vestris Ad Arcel
no hereditis dilationem declarari seu Eand.
Causam ad Competen. Jur. p. dilationem remitti
ad restitutionem Proventuum ex Fundis et Agris
sibi indebite appropriatis Juri redden. Calculo
Cum ad refusionem Damnor. exinde causator. Vos
Stringi et Compelli rne vero violentiam tam per
Vos quam Jnros magis per Subdit. vestros de Bo
nis Arcelino perpetrator. Pien. Decerni Actis
Quo Juris ent. Deinde ad Sententiam Dat. in Rdi
sko Die 2da M. 2da p. Dom. Jubilate Ao Dni 1761.
Alterius Quog. Series ent. Talis Stanislaus Augu
stus Dei Gratia Rex Poloniæ Etc Volis m. Tho
me Nowowiejsky Venatori Terre Vilnogrodien. Sig.
Sieromino ad Sieromisko Bienash hered. Dno
atq. Subditis de Loco Bonis de Bonis Quor. Vris
Qlter. et Obrn. Mandamen. Ad m. Jnris Communibus Tribus
Locis Juxta Jnam Cadentium Legem Assignat. in Rdi sko
Celebrand. Qlter. ac peremptorie Comparatis ad Instan
tiam Scriptoris Rndmi Mathiæ Canonici Cathed. Ploc. Et
Arcelino cum Attorney. et Remissiva antiquitus Ray
mis reum Vocitat. hered. aliis m. Valentini Fratrum q.
ter se Germanor. Retentionis Act. Dni Vos et Quem Sub
Dito nisi Dn. Inhærend. Nonnullis Vitiositatibus ac
Subtilitatibus Juridicis antehac Jud. Objic. Documenti Ca
rum Ordem Juramq. Citat. aut seu potius ad Lites vi
tiis offres meliorandas Coram Audiend. Dno Pro
Quia Vos et Quem Subditi Sieruminen. Scrupulos Duo
decem Parietales Bona Arcelino Pfiltri Rndmi ad
hereditis a Bonis tuis m. Nowowiejsky Sieromino seu
potius Sieromisko Bienash hereditis Distinguen.
et Quem Sex Scrupulos Etsi Later. Dissanatis et Dirutis
pristis et penitus ruinatis et dissipatis Jam

Jam vero Similes Scopulos Sex circa circueni ab
eadē Sylvam Privatā cam circa Framicalem Cui-
ellinska Item in loco dicto Lankowiec Item Sylvam
vanū arbd Penese exeretam ac alios arbores fruc-
feras mihi Bonis Remisreus Arcelinskie Jacenz in Cor-
timo Usu et Possessione hereduem et Prespor Bd
Arcelino tamē sine ulla Controversia existan Pe-
nitus excedentis Vallum Framicalem Bona Remi-
reus adBm Arcelino spectanz cum Bonis tuis M.
Nowowieiskj hereditis dislimitanz ex Lapidi-
bus antiquitus Compositis in longum Tribus Sta
Dijs dimensis tuo vero M. Nowowieiskj Subditis tuis
Jmissa percagere dispossessis Sylvis Easdē et
Prato Jmpetuenz ab eadē Sylva Lankowiec usq
ad Sylvam meyman alterticam se protendentia
nec non agros multis in locis transcendenz Fram
cuis Bona Perillmi Rndmi arbd cum Bonis tuis Distin
guentes in ante Quam Stante Processione moder
ni Heredes vi et violenter appropriarit et ademi
sti Corpi agros et Prata colarare et Conseminare de
mandarit alias vi violentias Damna ac Injurias Cur
tuis Subditis ad Intuitu Proventus ex agris et Pra
tis ademptis indebite percepisti Insuper Vos Sub-
ditos circa premissam Injuriam M. Rotmistrzj
ad esse appunctuatos vestro coram officio citasti Unde
ex legis Dm Depositis Quare citatum adhidenz et au-
diendz Causam Delz uti respectu Dimensionis Se
pulter Vallor framicalium appropriatis nis Bono
uendenz Granitis fundor in Vicem Bonor Ar
celino et Remisreus Arcelinskie Jacenz Perillmi Rndmi
adheredit sine dislimitatione Bonor arcelina et Re
mis reus adPerillmi Rndmi heredit cum Bonis
tuis M. Nowowieiskj Similiter heredit Sieronimi
et Sieronimko Bielinsky Erectionē et Renovatione
Scopulor inter premissa Bona Judicium vestro
prætatum deindē requirenz ad Judicium Competens
Judicē M. Succameranium seu ejus officium remitte-
tenz Cemeri Intuitu vero disarationis et dejectio-
nis Scopulor ac vallor Framicalium Exercitio-
nis Sylvar ademptionis Prator et fundor reddendis
Ex Ejusdē Calculi ac aliar attentatar violentiar

decernendo

decernendaq p ejusmodi attentatis Pienar condescen
sionem Judicij sui p Trno ex Innotescentialibus
M. Succamerarij Incidenq ad Bam Arcelino et
Remiszewo actu Perillris Rndmi hereditatis assignari
p Pmissis attentatis Violentijs Pienas decerni Fun
dos ademptos Prato ac Sylvas Indebite usurpatas
restituenq Declarari Calculum ex ejusq reddenq
Dici Damna et Injurias Compensanq Sententiari
Statuitidnem Subditos p sumenq De Jpo Pienis Con
cludi Super statuenq Pienas decerni acid Quod Juri
et Justitiae erit Juxta Exigentiam negotij Conq Vos
Statij Sitis Pantur et Judtor responsuri Dat
in Plonsko Trd 2da pro Dnis Rogationum p xa Ao
Dni 1766 In Diem hodiernam recte Cadenq et deve
nienq Ptibus Jpo utriusq et Quiq M. Thoma No
wowieski Venatore Terrae Vissogrodienq actu et lit
pltor et Perillrem Rndmum Mathiam Canonicum
Cathq Plocenq et M. Valentino fratribus Inter se
germanis Rokitnickie lit et actu pltor Judm
Exaudit Ptium Controversijs Utrinis Trnis
utriusq Ptis adinventis Ptibus ejusq Causam
prosequi Jussit Jubetq Pdenq in Prosecutione ulte
rioribus Ptium Controversijs Inducit exaudit
Ciones Ptium utrarq suum ad Judm edit decidenq
Quoniam Causa praesens respectu disliminitationis
et renovationis Granicier Inter Bam Sieromino
et Arcelin ac Remiszewo suo in Judicio pmo
vetur Proinde Judm hancce Causam Com
pestre ad Offm Pltus Plocenq mente legis remi
sit remittitq Pdenq p Trno vero Condescen
sionis per JM. Succamerarium Pltus Plocenq
sive ejus Offm per Innotescentias extra
denq designanq in ordine subsequenq disju
dicationis Intuitu obiectorum Sibi abinvicem per Par
tes violentiam ac pretensae Bonificationis proven
tus seu Calculi ex ademptis fundis neces
sariam esse Condescensionem Judicij sui aut
GG. Camerariorum Trrium Plocenq ad Fundum

pdicto Br Sieromino arcelin et Remigiseuo Con
troversum conducendor adinvenit Quod Judn Duor
ubi tres Unius ubi Duo absentia non obstant sive Unus
in Judex aut G Camnius Conducendo Condescensum
pont Determinatam Causam Granicialem de Violen
tijs per Ptes sibi abinvicem obiectis Damnis et In
jurijs pcijs expediendo si necessitas postulave
rit Juratorijs Inquisitionibus Inquiret Inverti
gabit Compensationem pventus ex ademptis fundis
si Patuerit cui et a Quo pvenerit adjudicabit
Pienas super Quo Interierit p Qualitate Demeri
ti Irrogabit Bonificationem Omnimodae Quae et
Quanta cui debebitur decernet Dubia Quaeris Re
solvet Justa si Opportuna videbunt Excipiet
Ptes q in Obbus et Singulis pdensionibus p Exigen
tia Legis Justitiae Deductionum et Trnor nihil In
tactum et Irresolutum relinquendo finaliter decidet
dis judicabit et moderabit Cujus Judicij Conducendo
Condescensum decisioni Ptes Parere Judicatum
Rati et acquiescere sub Piena Bnis Illo in Trno
Condnis super Pto Contraveniendo publicanda debe
bunt et tenebunt Lucta Piena Septem marcar
Pot Pti per Ptem Compensandae Judicio vero suo to
tiae in Instanti sub solito rigore ex regestro Piena
tium extendendae per ultramq Ptem Solvendae Pro
quo Condnis Trno Ptes quos Voluerint negotiumq
Causae pdcae poposcerit adcitent adcitandae sub
rigore quo supra Pienae Bnis Comparere tenebunt
Decn pdcae vigore In Continenti mRS P. Paulus
Borsewicz de Borsew Cmethae authus et Jurat Pa
lam rnd Quia Ipse Cit literat sigillat p Judi
cijs pdcae serviens edit Cum p fat Cit et Quia
Cum Ultrem Rndmum Mathiam Cancun Cathae Plos
et G. Valentinum Rotitrichae ad Bona arcelino
Cum vero M. nowowiesky ad Bona Sieromino
Utrasq Juxta Dat in Actionibus posit detulit
exportavit pro suis religiis et de Possione No
tificans de quo pdcae Jae omnibus fecit Relationem

Actum in Płońsko in Trnis Communibus Tribus
Plocz Districtuum Plonsczeny simul et Raciązieny Trd
3tia Intra Octavas Festi Sctmi Corporis Xti Dni
Scilicet Die 30 mensis maij Ao Jusdem 1780 Celebratis

Decretum Condnis Inter Gedemskie

W subalterno Trib. Stolæ Intra octavas Ste Crucis Cracoviæ Stanisl. Dzierzkowicz Die 20 maij 82.
In Castro.

96

X Decretum Condescensionis Inter D. Ladomirskie & Starzyńskia aliosq. Lab.

In Trno Leodicensi Causidicorum Liberalium Terrestrium Palatinatus Cracoviensis Quod Die Quinta primae Termini Septembris Anno Domini Millesimo Septingentesimo octuagesimo primo Coram Nobis Stanislao Augustho Dei Gratia Rege Poloniae Magno Duce Lithuaniae Etc. Nobilibus Dominis Stanislao Starzyński Judice & Julianna Szathowska Judicissa Terrestribus Cracoviensibus Thoma Starzewski & Catharina Wodzicka Actricibus Congressibus de Anno Praesenti Die Mensis Julii Visis Mandatum Nostrum Citatorium Communibus Terrestribus Palatinatus Cracoviensis Abbinc ad Diem Juxta Suam Cadentiam Lege Descriptam Celebrandas Peremptorie Comparendi ad Instantiam Spectabilis Domini Joannis Ladomirski & Annae Starzewska Judicissae Conjugum Parentum Ignatii & Mariannae Virginum Innuptae Filij & Filiae Ladomirskich Dominorum Nepotum Sororis Spectabilis Thomae Subdicti atq. Infidelis Majoris Arendatoris ad Dominium Suum Cracoviense Completa Abbinc Judicissa Intuentes Mandatum Suum Coram Actis Authoritate Regia Facti Tum Documentis Causam Eamq. Citationem Citandi Deputatis ad Parandum Decretum Insinuatae Condescensionis ad Tenorem Ejus Spectabilis Starzewski Thomae Chomenthi Actoris per Judicium Assignatae Parandi Condemnationem in Tenore Praemissae Ejusdem Condescensionis super Vobis Obtentae & Publicatae Loco Paragraphi Executionis Adductam Judicissa ex Eo Quia Vos in una Villa Secum Actore Cohabitantes Imprimis Terras Starzyńskie Agros & Tenores Agros Actoris Hereditate ad Quos Agros Tenet Agros Actoris Hereditate Existentes Multis in Locis Nullo in Tenore Fundamento Juris ac Arearum Appropriationis Circa Quas Appropriationes se Actor Opponens Vos Eidem Multotiens Licentiastis, Contemptui habuistis, Indebitis Obviastis, Damna Permultaq. in Frumentis & Pratis Tum Herbis Tam Inventa Vestra Quam & Volatilibus Domesticis Intulistis, Metas Agros Actoris Distinguendi Divisionis, Alias Permultas Injurias & Molestias Tam Terris Primitivis Quam Maceribus Exemptas Libi Actori Intulistis, Quare Citatum ad Videndum & Audiendum Condescensionem in Ordine Executionis Antelationis Dari ad Tenorem Praemissae Spectabilis Starzewski Chomenthi Judicij Seu Aut Officij Assignari, Quo in Termino Condescensum Fuerit per Judicium Designandi in Praeveribenda Regula Dicti Antecommia Compertationem Documenti Vigore Quod S. Starzyńskie Agros ad Emptos Propios & Injuriosos Tenores Cum Fundos ad Emptos in Praefatos Tenores Actoris Dimittendos Unacum Damnis Calculo Deperemptis Eventibus Determinari, Horae in Termino Assignandae Tandemq. Causam Facti Expediendi Concludi, Renitentiam Respectu Attentatae Vi Sententiae Quam & Contraventionem de Facto Qua in Subtractionem Condemnationem Mentis Legis Super Vobis Decernendas Extendi, Ceteroq. Causae Qualem Exigentiam

Wzór

Cor vos Statuj Stis Partiteri & responsum Dat mi Dño
Trō 2da pōd Dñi Rogationum pxa a. 1780 alterius Quo
Leris ad Talis Stanislaum Augustum Dei Gratia Regem
Lonie &c Vobis Pp. antonio Sadomsky et Annae Starze
wska Conjugibus de Prnis Brūg Vñi plitē obūs mandamus
ut mi Trnis Communibus Terribus Plocens 3tia 4ta prius
peremptorie abtineatis Suam Cadentiam et alternato mi Ten
ento celebrandi plitō ac peremptorie comparentis ad Instan
tiam Pp. Alberti Skarzynsky et Julianae Lathowska Jmi
ei Conjugum Dñi Thomae Starzewski et Catharinae
Worowska Jtiq Conjugum aut Sui vel et Suis ejus ab
sentiq Indigenis cum causa de Jure requisita Inhibendo
maeni Suae Regiae actis authis Rmi Fiscalis ac alijs Docu
mentis Causam hanc tangentibus et stando seu petitum ad par
Decretum Injunctae Condescensionis Praefatae Suae mtis an
teriores Trnos et Juris Gradus ad citandi id q. audiendi
et audiendi vel ad Comperta onem Interrogatoriis ad Ea
pedenis Inquisitionem mi Trno Condescensionis mi Dñi
Starzewo agitati Consenserit mi Quibus exprimendo Testis
Pp. Joannes Sadomsky Vñi Affinsanguineus ultra mentis
legis per Testes perlectis per Sententiam Judicij Terrestris
Zi Quibus Comperta Condemnationem super se aut
ex rne vestre hoc ce Testes Inquisitionem educere mi Trno
Condescensionis illegaliter obtentae sine Remissione Caesa
reae aut ad Praetensum honorem Tractum Deducendi Demandari
mi ordine vero Effectuationis anteriorib Decreti ad Con
tenta anteriora Trnos Iter ad Condescensionem ad Tum
dum Pp. Starzewo assignari Litis expensas refundi
ac id Quod Juris erit Deinde et Sententiam Litis Dmo
ponit Datum Rogationum pxa a. 1780 Judicio hodier
nam recte Cadenq et Devenienq Stabat Idem actor et Quae
Pp. Antonius Sadomsky aut et Alia per Pp. Gregorium Sadomsky
Pp. Annam Starzewska Pp. Antonij Sadomski Contendentes et
alia Imprimis Pp. Gregorij Sadomsky Filij sui plitō Pp.
Ignatium et Mariannam Virgines minores Fratres et
Sorores Inter se Germanos Sadomskie Cum Pp. Thoma
Starzewski et Pp. Alberto Skarzynsky et Juliana
Lathowska Jmieis Conjugibus alias et aut per mariti
dum et Curatorium suae mnes plitō Pp. Thoma Starzewski et
Catharina Worowska Jtiq Conjugibus alias et aut per ma
ritum suum et Curatorium suae mnes plitō Judicium exordiri
Litium Controversiarum Actionesq Suas ad Judi
cii deducendi Quemadmodum anteriori Decreto Judicij ejusdi
mi Rawiq die 2da mensis Februarij ao 1778 ex Inter
Pōs moderna Pilae Injunctae Condescensionis ad Tum

dum

ad fundum Bd Starcewo Chomonthi de recessum à
Campanione mi Trno ejusq Condescensionis SS. Skarzyn
skich d Starcewskich Congum et subsecud super Ejusq
mi Jbiq condemnacionem Cuius non est sortiend effec-
tum pinde in ordine effectuationis ejusq Deum
necessarian esse denuo condescensionem ad fundum Pre
dict Bd Starcewo Chomonthi SS. Canonicor Trium Nocen
aud Unius exEjusq Capitali tempore pena obligatio na
tidne Rhum tempestibe faciendq condemnand admine
nit Quod Offm Camerle duie unus S. Canonicus mutuid
Rhum sumptu conducendq Condescensurus Regu-
lam superius de acta exarati Dcm Judicij dut mi Toto
exequatt et Pendens nis ublacionem Condemnacionis mi Trno
Condescensionis obtentus Superquo inter-end decernend
Cujus officij Condescensum Parte Parere et Judicatum
pati et mi Cadq acquiescere sub Pena Bnis illorum Trno
Condescensionis Super Pte Contravenienq publicandq de
bebund ac tenebund et Quota Pena Septem marcar Pol
pti per Pten Compensandq Judicio vero suo Dtuq mi
stante sub solito rigore per letam et Pend Rationis
Solvendq et contravenidne vero Dcto anteriori Judicij
dni mi Trni Condescensionis Commissus Penalis SS. Ska
ryzyskie et Starcewskie Congis admienidnq decern
Quatenus eisdemq cauto Contravenidnem Solvend Pe
nam Duplicem Quatuordecem marcar Pol SS. Sadowskim
ad mi Trno Condnis designatis sub Pena Bnis per Offm
Condescensum decernendq Judicio vero suo per medium
mi Instantis sub distincta Banitionis Pena ex Regestro Pe
nalium Publicandq Evolvend Dcm Rem rigore Jolenti
ventis mKSP. Pallus Barzewicz de Barzewo Cmes Thomas
Cathus d Jurad palatinis Luci Jnne Cedulas dictas
sigillat Judicij Dni Terminij ed dt Cancy Jpsius dt
ed Quid Cong SS. Skarzyńskie et Starcewskie ad
Bona Starcewo Chomonthi Cong vero SS. Sadowskie
ad Bona Jtiq Starcewo Utranq Juxta Dat mi adita
nienibus posita ad Rem detulit exportand requisitio
nem et depositionq rectificandq degressum Jus
tibus fuit Relatio non Quam Quid Relationi ad Cancy
scriben Jpsius Dni Albertus Skarzyński suo et alio
rum approbant confirmand et ratificandq Quid
Dni Appellati confirmand et ratificand hac sua Pte
Rne Omissa firmand

Decem Communicationis Documentor Inter mm Pzer
kowskie Wesle ac Niżerzycki

In Causa Actionis Judiciaria Intrasua Inter mm. agne
tem de Pzerkowskie primi ord. P. Rochi Draminzky Ldi expon
voti ad m. mathiae Franciscj Bini primi Kordusky Pallatorii
Livoniae Relictae Conlis Viduae amittae et Josepho Pzerkowski
Judicij Trib. Ciechanoviens. filiastrum ad ablina et mm Jo
sephum et Elisabetham de Nowowieyskie primi ord. m. Ignatij
Wessel Dapiferi Sepicens. Ldi ad presens voti Judicium Congre
Wag. grodzkie Succameranij Lakovimens. Victimum et Ma
theum antonium ad Franciscum Brzignos et Filios Wesle mitti
mo matrimonij thoro percati Bri Jerzewo heredes atq. m. anthon
um Niżerzycki Bri unacum obligati Roesperum et Duci apd
indigenium cum Caet. de lege requisita Jtherenes Do
cumentis Causam gerens onbdeanz. animadvertit Actrix fatis
ad Judm gestos Rte abalienationis citati vig. adiudicati et audiens
Jtis ad Solvendum Summam Jntrascriptam Binar. Unius Duor
millium Quadringentor Nonaginta Duinque Florenor Jntrascr
Duinque Solidi unius Pol. per m. Albertum Pzerkowski ad
primo Dapiferi Prasnen. sue ad m. Kordusky fratrem Ger
manum Bri Szczepkowa cum altinen. ante actos Jpos mm.
Wesle Juris Datorem m. ad presens Kordusky misso obligati
super Bonis Jerzewo Jnscre Sui ad m. Josephi Pzerko
wsky uti Juris Cessionario ad Cas Sua amitta Sauvent.
altinius mille Duingentor Quatuor flor. Scrpher Viginti Quatuor
lider Duor Pol. Thalerum m. Pzerkowski Dapifer Prasnen.
Sibi ad m. Pzerkowsky actis actis Cque Superstibatis
Bonis Jerzewo hieren. une cum p. sic ne sibi m. Pzerko
wsky ad Stingi in Ordine vero reparationis Cri et Bonor
Jerzewo ac alior fundi Intensio num Condescensionem
Judicij sui deventis Cesum Negotiis obstantium Lucmin
cognosci ad Causam p. opertune vitate negoty. Decidi. Actri
cione cas. Jdmissa Jurensis Jnstobligacionis in Dicm hujus
nam recte Cedens ad deveniens Actor Jpe. ultimo ad Cuius
mm. agnetke de Pzerkowskie ultimi nuptui Kordusky
Relicta Conlis Vidua et Josepho Pzerkowski Judicij Trib.
Ciechanoviens. ad per Josephum Krzewsky et mm. Jose
pho et Elisabethe de Nowowieyskie primi ord. m. Ignatij
Wessel Dapiferi Sepicens. Ldi ad presens voti Juris Con
gibus Wagrodzkie Succameranij Lakovimens. Victi
co et matre antonio ad Franciscum Wesle Dapiferum Sepi
cens. filijs ad Brzignos Cit. per S. Andream Obrzewski Jo
annem Pltem m. antonio Niżerzycki Vexillifer Sepi
cens. Cit. per S. Joannem Kwiecki Jurenum Pltem Judm
Controversiis Pltium exaudit Actionis Pltis ad Cas Pltem
Cit. Sucum ad Judm ordis decidendis necessariam exhibui
in Causa Communicationem Documentor ad presentem

Legit

legis per Pla utrasq; pro Sequen Judicio Trium Mens
Fa 2da prius vel pxius ab hinc in Rellas Celebrand
Cadentiq subsequenq Censui Censed q Pen Comervanq
Trium Tribus memoratis utriq; m. pallegatis Judicijs
Lus Sms Decani adcione cum petitq Parat perempto
rien Jn Centinenti MRSP. Paulus Berzanicz de Beneow
Cmetty authen ad Junct patavinis Duis Jnscriptis
Ubi ad Sigillet q Judicijs Pden Senien ad Cmpre
fatos Ad Duiq an mm wa gnckie et werley
ac Bona Sucreptaw Cen view m. Niszcryckiego ad
Bona unde ch Die 28 Aprilis ad Pen Detulit ex
portant presens reliquit et de Cacione notificand
de quo Pzen Jeq mlis fecit Relatnem

Banitus M. Ciemiewsky per m.m. Szymakowskie

Jn Trno hodierno ex Relationibus authis binis Quar ad
Duiq primae Tenor Sequitur Talis actum vi arce Cieka
nieny Die 28ta mensis Aprilis a.o Dni 1760 Coram officio
es actis Pene Cron Capid Ciechanoviens plebis Comparens mlis
Dns Stis Pontus Felicianus Sobyeiski authen ad Junct Pa
tam vdz Duia Jnscriptis citatis ubi ad Sigillat Copiae Jnstanzo
Similen q Trnis Communibus Tribus plebeq vi Plonsk
Celebranq Seniorq Tenoriq Talis Stanislaus Augustus
D.G. Gratia Rex Poloniae Etc Volis mm. Francisco Cie
miewsky Pincernae Kijoviens et Theresiae de Wey vy Pin
mis ad Tnei Stanislaj Pawlowsky Pincernae Brzesciens
Adi ad m. michaelis Szymakowsky Dapiferi Ciechanov
Terty adpraesens inpetitis Citatis alias Judicium Congibus
Victrico ad malum tum alexandro Ciemiewsky Existenti
Ciechanoviens Tenoris de Trnis Bnq Vris plebis obus man
Damus ad m. Trnis Communibus Tribus Plebeq Fa 2da
prius vel pxius Juxta Quam Cadentiam m. Plonsk Cie
chanoviens plebis Ante ciepercm plebe Comparcatis ad Jn
stantiam mm. Ludovici et Joannis Szymakowskich
Dapiferi Ciechan ad Duis vos Jnhaerang meum Tue
Coram Actis Authis Dni Jactis Citans ad q probo Dua
vos ad quiq tam m. Ciemiewska ex bona Primevo vianto
m. Szymakowsky ni vidualis existens Statuta Bo
Unie zupe Laudens Processione Documenta Civica Cang
Substantiam haben Jnterceptis ac pro per Jnsta
cum m. Ciemiewsky Pincerna matrimoniali vota Cam
Substantiam Szymakowianam Duam ad Documenta Cang

explanan mi manus equid Juramenti. Fred dicti dñi
apprehensa vers vbij Angel Bora Universy sz ac m. B
sepsire sua aliquod Annis d elenta Supine deseruabij
Jmeminasney tam hiemales quam vernales depas
didistij p fugacnem Subdi d Caesarij et peeceps
Sui modis ad miseriensum Patum perduxistij Do
cumenta ad vsg mi manibus vris hieray nem extradi
distij neq extradere vultis mio cuq mi alienas
manus ad potte m. alexandri Ciemiewsky Enrise
rus Cichanovien Civa clvacnem mi matrimonium
m. mariannae Rymatowska eius Centi leve vobij
mm. Ciemiewsey Angel rue tli Jnamet M. Ciemie=
wska Jmeio mandato m. Pisicema Contuli stij seu lis
tubi eti Lucae Citmori ad idenq d audienq vos ad Compor
tacnem et extradionem Documentd d Quer ui Substant.
ane Symatorianam mi ac explanan neenen Jnven
darij Patus Borod Universy sz post fata ad Scum
darij manti Cemcripti ac Bona Lucae per te med m.
Ciemiewska Subscripti d Germanie p vio per vos Super
realem cui Documentd Summariatim Compotatd
Compotacnem et extradionem pfatuq Justo Stingi
Quibus extrad. Jnjunct Condemcionem ad Fundum
Bd Universy sz mi ordine pretensionem in Fundo
Cui Bd Pulutany assignari Damna mi Litis expen
vas per vos Causad refund cuq declaran ac alio
p Justd et aequo Cui vos Patres dcidi et Sententian C.
Ida pfin Dñi mienio die 1786 ao ad Bae Sacunyno
Cuiam ad Jdq Lid Die [illegible] mi Actis Contenta extradidit
et notificavit dequo ejus Relato exactis Cieszanowsky
Rnerum Ctmichinsky manuppria Legi Latini Sigilli Locus
Sigilli Castri illius Albenus Suog Penes Ejusmodi Actum
in novemiarto Terre Zakroimen die 29na Mensis
aprilis ao Dñi 1786 ad offm actag Prenq Cregq no
vemiarpne Terre Zacrocimen veniegs plto plis
Rnis Slis Prdus Felicianus Sobiyski Actuar ad Junad
palem rit Lucd Jpne Citad Literad Actuar et Junad
Jraend ejus Cq apertue Similem Sig Mad Jeno
rij Tabij Stanislaus augustus D.G. Gratia Rex Po
lonie Lie Volis mm. Francisco Ciemiewsky Pincer
nae Kijoviae et Theresiae delvey smmis ad m. Sta
nislaj Rzewuscky Pincernae Bracla vien Ldi ad
m. michaelis Szymatowsky Dapiferi Cichanovien
Ldi ad pnesens nuptias Centi alias Jmicem Con
jugibus Victrico et Matrimonium alexandro Ciemie

Ciemieuszky Exciſenij Cieſkanoviensq Senero debitis
Regijsq Vnq gltis Obis mandamus vt in Trinis Communibus Triebus Placeq Fra 4ta primis et proxis Juxta
Suam Cadentiam in Plebanie Celebrand plte Vmeabe
rempltone Comparcatis ad Instantiam mon. Ludovici
et Joannis Szymakowskich Dapiferidar Cieſkanovien
Adversus Vos Inhærend Mandi Suis Ceram actis Cum
then Vris fatis Citatis Idq prout Co Quia vos et Quilibet tum
Ciemieuska orbata primevo Marito M. Szymakowsky
in viduali Statu existens Bri Vmierzysz Sandens
Exhibitione Documentorum circa Causq Substantiam
hlerens Jnterceptis ac postea per Jnita cum M. Ciemie
uszky Pincerna matrimonij vota tam Substantiam
Szymakowianam Quam et documenta Causq explanan
ni manus ejusq M. maritj sui Traditis tij sicq
approbens Vos Utriq Congeries bona Vmierzysz. Cum
Exhibitione sua aliquod annis detenta Summopere de
solantis Jnsumitrationes tam hiemales Quam vernales
dependitis Effugiorum Subditi Causatis et Pro
ceptis Suis modis ad miserrimum Statum pendu
xistis, Documenta adhuc mi manibus Vris hlerens
non extradidistis, seq extradere vultis Jmo Saepius alie
nas manus ad potius M. Alexandri Ciemieuszky Exciſenij
Cieſkanoviensq circa elocationem mi matrimonium M. Ma
riannae Szymakowska ejusq Centis sive vos Utriq Ma
Ciemieuszky Congeries sive tis Jnnamed M. Ciemieuska
Jnnuis marito M. Pincerna Centulistis seu Centulistis
Quare Citmi adhidendis et audiendis vos ad Comparen
tionem et extradionem Documentorum Quorum Substan
tiam Szymakowianam mi se explanan nec non Jnven
tarij Statu Bri Vmierzysz post Data et Secunda
rij mariti Conscripti ac manu tua per Semed M. Cie
mieuszka subscripti Germanice pro per vos Super
realer exhibi Documentorum Summarialium Connotam
dor Comparationem et extradionem Jurato Sminis
gi quibus extradi Jnjunctis Condescensionem ad Fundum
Bri Vmierzysz mi Ordinis Jpsemionum ex Fundo Corpis
Dri Rutkay assignan, Damna et litis expensas per
vos Causa retinendis declaran ac alia prout et
ejusq Congrua Statui decidi et Sententiari Citmi
Stis Parium Jrrepronun Dat in Plebanico Fra Vta
pti Dnici miseriendiae 1780 ao ad Ba Ordinis Die

hereina expertarii et notificarii de quo ejus Relatio Lempicky manu propria locus Sigilli Cantri ejusd
Jrd Dien hodierna recte cadens et devenien Pr Egr
Jrd et Dnus mr Ludovico de Joanne Szymanowskie
Dapifero Cracovien alias per d Joannem Kozie
ski Jnferum Altor mr Theresia de Weyer primi
ord m. Premisla Szawlowsky Pincernae Brastavien
Dr ord m. michaelis Szyrnakowsky Dapiferi Cracha
vien Tertij ad Dem m. Francisci Cremieńsky Pin
cernae Kijovien Contra Separatam et Alexandro Cie
mieńsky Cmisenij Cracharien alias per S. Melchio
rem Nieczyńsky et Dnam m. Franciscus Cremieńsky
Pincerna Kijovien alias Dem mi Trno dispares et Locum
Dem rare permittit Pinde et pars Pars alias Locum
Judicii Dem Comparem ad Trnum cum hereinum
per totum Judicii moderne tractum Libre attentas
memoriales alias ad Jus Judicii per m R.S.P. Paulum
Borzemicz de Borzemow Cmethy Authen ad Jurand
bitus et ultra Juris Formam Vicissuodicatior Clamad
et vocat nihilominus Comparen nec extradicionis de
cumenta ad Bam Unierysz Spectan tum Bonifi
catidnis Premiorum Ea fundo Ecclie Bti Unierysz
emicam ac alias Circumstantias admitten Judicii
Dem Judtis ac esse condemnand Condemnaty
Dem ulteriora Sibi per Judm hoc ea vi Citatorie
vi Regen petitorian et Judm Dem Juri Communi
posturam Obr alias ultiriate annuen Renam
Bnis decreuit Dem et decernit ad publicand
Bona Renam Supradcm mter Judtes addidit
et deputauit duos milites dictis Cracharien Deputatos hac
a Judicii Dem habitis mensa ad Bnis Renam mo
do premisso attend ac Jnmed m. Franciscum Cie
mieńsky Pincernam Kijovien alias Dem mi Trno
dispares Esse Bannum Juri communi Contrari
um et rebellem hic ni alio Limite Judicii ac mi
Alijs locis Publicandi solitis Dem plenissima noti
tate ad Judicia moderne sedis publicum Con
gregata alta tua pronica et mera voce mo
dam ante publicand et ad notitiam omnium
p tunc Dem Jrdubian deduxit deque Dem
Jdis milites elevo publicandis Juxta ad Jud
redeuntes fecit Relationem Pod Juan Publicat
ut premissum est Bnis Renam Judm Dem

Ford

Trē Placen. p facienē Juxta p̄cum Juris Communis execuōne Causam hanc cum Dō ejusq; effectū ac Plūb⁹ Jūs ad m. loci Capitō seu m.m loco Capitō sub Cujus vel Quor Juris dictōne p̄fatus Cās cum Bonis Suis Comicis nō d̄ctō ad remicē remittitq; paen cum Comparen. vero m.m. Theresia de Weyssy m. Francisci Ciemieńsky Principis nūc Comorte Separata ac Alexandro Ciemieńsky Emi. Sereq; Ciechanouiensi Judō Causam paen Suspendit Suspensamq; esse vult ac Pen. declarat. Conservand. Jtem Partibus memoratis Utriq; in p̄allegatis Jurib⁹ Suis hinc Quam adhuc Comparen. Parat. & Peremptorium.

Bonitus S. Sielsky pen. SS. Terrybskie

Jn Trib. hodierno exactōne liberali Trib. Loci Cujus Tenor Sequitur Talis Stanislaus augustus D.G. Rex Polonie Etc. Vobis SS. Sigismundo de ramiwały de Marcinkowice Terrybskie primi ac S. Alberti Drozdowskie Tiannie de Pilichowskie primi ac S. Alberti Drozdowskie ad p̄sens voti Secundi Juniorem Congibus Mananne seu Albinus mūs de Drozdowskie primi ac S. Labūbi chy ad p̄sens voti Ldi S. Bnesky Albini Utriq; Congibus Antonio Sielsky Bo Drozdowo Pickilli hered.bus ac Successoribus de Prnis Bnisq; vris ylbd obūr mandamus ut m. Trib. Communibus Tribus Placen. Juxta suam Cadentiam m. p. Brnho Celebrand. plūs ac peremptorie Comparentis ad Jnstantiam SS. Lucae de Rybichie ac S. Thomae Terrybsky Relictae Centis Vidue matris ac Joannis Terrybsky filij aut Quivis ac Quib⁹ maioris citat. cum vig. Mandator. Authoritatibus ac ejusq; Juramenti Causam p̄den. Juvand. Citand. cum pactis requisitis Breue rectificand. vobis Causam ac Actores Judiciariam mente ac S. Thomae Terrybsky aut manti ac Parentis Interrupt. ad p̄ten. Anteriores Trib. Parat. Decem. Concessae Dilationis Jngressionis Parat. Juramentum super Jnterruptionem Testium Parat. ac Jnquisitores Parat. Decem. Jnjunctae Comparitionis Quietationis Parat. Andem Racionem Vacuo peragendi executionis ac citand. ad videndum ac Audiendum Vos SS. Dominis Congr. ac extradition. Jnventarii fatis ac S. Thomae Rybichy aut manti Parentis desuper nec ac S. Laborbusta primi ac S. Rybichy Ldi exponi voti ac S. Alberti Drozdowsky Contend. audend. ac apud vos SS.

Draminskie hieren tum frameæ argentæ Obducte
Cohleanium Trium & alior argenteriorum ac aliis mater
Encenien non obstante Quaq Quietac ne per ad S. Alber
tum Drodowsky a se aliis matre ex multo dato et accepto
emunit geistrino Cassata Sententia Judicij Mri Stan
ji Jngleis iones reponens & Restituens Lemen extradi
tionem Bor & Inventarior ac rer mobilium frameæ ar
gentee Cohleanium & aliar rer argenteriorum fatis S.
Thome Rybicky dereliet satisfactionem Testamen Jo
ingi Penas in subtractionem condemnauit decerni
at id Quod Judex erit Sententian Silis panturi et respon
dens Dat in Drisko die Rebr pro Dni Misericordie Ao
Dni 1780. In Diem hodiernam recte Cadens & deve
nien Nobis Jm et Quia P. Eva de Rybicque ad S. Tho
me tunc Rybicky Relicta Conte Vidua matre Joannis
rybicky filii aliis per filium eius suo & S. matris Suc
cessore pltes SS. Sigismundo Draminsky & mariannæ de
Pilichowskie primis ad S. albert Drodowsky Ld ad presens
voti Judicem Congibus mariannæ de Drodowskie Primi
ad S. Laboklicky ad presens Ld voti S. Borecky Judicem Con
sigibus aliis per Melchiorem Micrzynsky & Dominicum Ant
nium Sielicki Bd Drodowo Pickelky heres aliis Dem in Jmo
die pared ire Condemnare permittat pende & Stata Par
ties aliis Coram Judicio Dem Comparens & Jnuen eumq hod
ernum per Totum Judicij moderni tractatum Omes alten
tans memorat aliis ad Jus Jnuocie per m. R. S. Paulum Ry
cerium de Barnewo Cornelky Authen & Jurat & Tribun &
ultra Junis Terram vicibus Quantitas Damnat & Dam
aliis non tamen Comparen nec extradio nec rer variar
Jnventarior pon tate ad S. Thome Rybicky dereliet
Contraventionis q Decisi in huius ultimane Portis p
nalis a Jud Late facienq excessus admittens Jud
cio quem Judex ac offic Condemnauit Condemnatq ultimo
rationib per Judicem hinc ea in Causa fieri et exequi
pertulant & Judicem Dem Jud Communi pertinentium
plis aliis ut luite annexis in vim quoi & huius Pri
mar Bnis decernit fieriq decernit erat publicum
eandq Bnis Penas in Supradictum inter Judicem adh
dit deputatis Qui inhibitis Satisfacere nolet Judicem ad
huc a Judicio Dem habite memorat Bnis Renun
modo Dominico obtendat se Jmmed. P. Sielicki Civi pre
sentem in Jmo die pared esse Banitum Juri Communi
Contrarium & rebellem hic vt alibi ubique Judicem
ac in alijs locis publicatum Sibiti plenq plus
me nobilitate ad Judicia moderna Jd rem
[Alias in toto Seu pto toto huius negotij Suj Principis

Publicum

Jo[hannes] Pu[blicus] per Publicum Com[m]ess[um] [illegible]
alte[rius] [illegible] p[ro]mca et sonora voce p[ro]clamavit publica
it[er] et ad notitiam omnium p[ro]sentium p[er]tinuit dem indubiam dat
et deque p[er] Jo[hannem] mlm eloco publicationis suum ad
Judm rediens fecit Relacionem p[er] quam Publicat
ut p[ri]mittitur et Bona Penam Judm p[ro]p[ter] Jo[hannem] Ire
plores et [illegible] ultimanio[?] juxta p[ro]tenum Junii Com[m]uni
existione Causam hanc cum toto ejus Effectu ac
pl[ur]ibus Jn[cide]nt[ibus] ad m. loci capitis seu non loco capitis
alio cujus vel quor Juris dictione p[ro]tatus fuit cum
Bonis suis Comissit et vocid[o] et remisit remittit
p[ro]p[ter] cum Comparen[te] vers[us] Gg. Dramnitskie et Bore
skie Judm Causam p[ro]p[ter] [illegible] ad Cen[sionem] et Sententiam p[ro]p[ter]am
ejus vultq[ue] p[ro]p[ter] declarat Comenanda Bona Dr.
Bus [illegible] m[ag]n[ifi]ca Comparen[te] m[agnifi]co p[ro]allegati Judicij sui sine Juris
adicione Comparen[te] Parat peremptorium Jn Contr:
rent[i] m[agnifi]co Paulus Borzewicz de Borzewo Cast[ellanus]
Authus et Jurat[us] patav[ien]sis Lucia Jpne Citat
literat[is] sigillat[is] Judiciaj p[ro]p[ter] vene[rabi]lis et dil[ecti] Cap
pat[ri] Citat[ionem] Borzewo Recitata Juxta Dat
et tam m[ag]n[ifi]ce p[er]sid de tali exportatis P
sent[i] relegavit et de Pecione notificavit de
quo p[ro]p[ter] Jo[hannem] mlm fecit Relacionem

Banitij Gg Scholmicy ac alij per Gg Dzierzanowskie

Jn Causa et electione Judiciaria in fraseru m[agnifi]cos
Simonem Parentem Franciscum et Joannem Filios
Dzierzanowskie et quique Parentem pro Judebita
vexa agen[te] ab una et Gg et Albertum et Ca
tharinam de Chrzanowskie matrem Conges Paren
tes Michaelem Filium Scholmickie cum Mari
anna Dzierzanowska Virginem Jnnupta dem[i]
Leum Andream Samuelem et quq aliq Jndigen
um cad[e] de Lege requisit Jnhaeren[te] mas[ter] bad
cum publicatione de Contravencione Derogat
dicij Jnis Ploren Facta ad Judm p[ro]p[ter] pte
abulten Citat Jdque pro eo quatenus ipse pe
nas Decreto Jnis Ploren adjudicat[as] p[re]stare[n]t pro
quibus Citantur ide[m] ad videnq et audiend[o] ap
probat

probato Decro Judicii Trnis Plocen ad Solutionem
Poenae duplicis Quatuordecem marcar Polon
Decro Trni Plocen sub Actu Fae 4tae pt Trn Jan
ctor omnium proxime scilicet Die Tertia
Mensis Novembris Anno 1779no in Ptrn
sko mr Ptes modernas plato adjudicato
vos Citato mediante Sententia Judicij Poenae
stringi, nec non seorsivas poenas me Contra
ventionis Eiusdem Decro ac Insublationem Conde
mnationis ex vi Ejusdem Decri in Trno Satis
facto obtento ac indebite pretensae meliorationis
Eiusdem Decri Injungi, ac Irrogari, Caeteraque
pro Causae pdenti exigentia quod Juris Justi
tiae erit Decerni et Sententiari Alias Cione
eadem pdmissa fusius in se obloquenti in Diem
hodiernam recte Cadenti et devenienti ptibus
ipsis et quidem GG Simone Parente Francisco
et Joanne Filijs Dzierzanowskie Acto per
Parentem suo et Filiorum suorum me pltr
Et quoniam GG Albertus et Catharina de
Zydzynskie in vicem Conjuges Parentes Mi
chael Filius Sokolnicy tum Marianna Dzier
zanowska Virgo Innupta denique Lucas Andreas
Citti pdenti in Trno disparent et se Condemna
re permittunt Et proinde pfata Pars Actorea
coram Judicio pdenti ~~pdenti~~ mitter comparens et Ter
minum eundem hodiernum per totum Judiciorum
modernorum tractum ttme attentans memo
rato Citto ad Jus Juridice per MRG Providum
Paulum Borowicz de Borowo Cmethonum
Authorem et Juratos tribus et ultra Juris formam

vicibus

vicibus Quatuor clamatt et vocatt non tamen
comparen Ratione non Solutionis pene Du
plicis Quatuordecem marcar Polon Decro
Judicij pren Fro 4ta pdtm omnium Sanctor
anno elapso 1779no Ibid in Plonsko Lat
adjudicatt contraventionisq eiusd Decro in
Lucro approbationis ejusd Decri admitten
Judicio pren Judicialiter ac officiose Conde
mnavit Condemnatq pren ulterioraq sibi
per Judm hocce ea in Causa fieri et exequi
postulavit, et Judm pren Jun Commu
ni postulationiq ptis Actt utilitate
annuens Penam Bmis Decrevit pren
decernit et ad publicanda eanq bmis pe
nam supraderum mlem Judlem adcliditet
deputavit qui mlis satisfacienq depu
tationi suae a Judicio pren habitt memoratt
penam modo pmisso obtentt ac ipsmet
Citatt pren in Tmo disparen esse banitts,
Jun Commun Contrarios et rebelles hic in
Atrio Stube Judlis ac in alijs Locis publi
cationi solitt pren plurima Nobltte ad
Judicia moderna forq publicum congre
gatt alta sua pcornia et sonorosa voce pro
clamavit publicavit et ad notitiam omnium
ptunc pren indubium deduxit, de quo pren
Idem mlis e Loco publicationis suum ad
Judm rediens fecit Relationem. Postqm
publicatt ut pmissum est Bmis Penam

Judm

Judm praesens Trre Ploen. p faciend. juxta
Praescrum Juris Communis executione Causam
hanc cum toto Ejus Effectu ac Ptibus Ipso
ad M. Loci Capitt seu MM. Locor. Capitt
sub cujus vel quor. Jurisdictione Praefati Citt
cum Bonis suis consistunt et resident
remisit remittitq. praesen. In Continenti
MRG P. Paulus Borzewicz de Borzewo
Cmethon. Authenticus et Juratus palam
rvit quia ipse Libnem Literatt Sigillatt
pro Judicijs praesen. deriven. edit. cor. Praefatt
Citt ad Bona Kluczewo Fra 2da pt Dm Con
ductus Paschae Anno praesen. detulit expor
tavit posuit reliquit et depositione
notificavit de quo praesen. Idem Ministe
rialis fecit Relationem.

Decretum Prlis Comparitionis Inter SS. Chudzin-
skie et Glazewskie

In Causa et actione Judiciaria Infrascrta Inter SS.
Jacobum Chudzynski et Apoloniam Glazewska
Invicem Conges. actt ablna, et SS. Simonem Glaze
wski et Rosaliam Bezka Invicem Conges. Supra
scrie actt Contis Parentes et Quiae Contem. In Assa
Maritis Inhaerenc. Intercisae nuptiali Die 19.
Februarij Ao 1775to in Bnis Zyszki datuatt per Ipsos
SS. Parentes subscriptt ac maiori seu Coram Actis
Authis Rmi factae seu faciend. ad Judm praesens
Citatt Pto ab altera Citatos id q. ex eo Quatenus Ipsos Sum
mam Octingentor. flor. Pot. ex Summa maiori
mille Quingentor. flor. Intercisa Nuptiali supra
et quia Contem. in Assia Manti Sui ac

expressa

expressa Inter se aut ab una & Jnõ Cita & Pte ab
altera Jnita et confuta m' Vni Dotis aut Cont Con
stitut & veniens ultra Summam Septingentor
florenor Rot per se aut legat sibi aut Solenn
Luare citant & ad id ens et audiens Jnõ ad Solu
tionem ejusd Summe restant cum p visione pve
niens per Sententiam Judicij ejusq stingi Rom
Judiciariam d ecclesiam Interciam nuptialem m Obu
nentis manu teneng Comen Cetera p Causae
exigentia Cum Jnõ statuj Alienatione caut & promis
sus mãt obligueq m Diem hodiernam recte
Cadeng & devenieng Ptibus Jnõ ultimo & Ludi SS.
Jacobo Chudzynski et Apolonia Starcew de Jn
vien Conjugibus aut per manutenentem eius & Cantis
Suae mo plto, et SS Simione Starcewski & Rosa
lia Rzeska Jnvicem Conjugibus Cit & Judicem per
S. melchiorem Mieczynsky Jud Dom Centro veniji
Ptium Exaudito Cionem Rhi aut Cum Rhi Cit
Suum ad Judm edit deidem attenta matione
Coram actis Judicij dem hic m Plonsko Die 23tia
mensis maij Ao p sens per S. Simonem Starcewski Cit
attestant Jnõ suos filios per ex eratum extrane
um e Patria m'ante ec aut nunc autem reversos
et exinde exhabita mne relinquent ad partes Jnaciones
Gis q Suae Substantiae Jmpossibiles exclusionem dotis
filiae Suae modernae aut exponent Jnõ Illam ne vero
Pte aut ex existentiae Trium filiorum non nisi Duor
nullibi extra Patriam Existent & Circa Jntercisum
nullam ad Agendi Pars aut ag it Domi Cons Cit
re allegan necessariam esse Ptem Compariones
SS Starcewski Parentis Cit et filior ejus quos per
matonem habere explanat filios quos per Pan
tem Conducendos p legues Judicium Tertium Rog
Ta 2da prius mitis vel pauis abhinc Juxta sa
nas Cadentias ab hinc alternata m Causa Cele
brandas Cadentia Subsequenes Con sunt Concern
Ptes Censervandas Primum Rhis mandat ut supra
Allegatis Judicij Suis sine dilationis Adcione Con
pareng Parat Pares pbr eius Jn Continenti MRSP
Paulus Borzewicz de Borzewo Cruciger Auctus et Locat
palatinat Cit Dilecti Jure Cit literat Legit & Judicij
Ptes ex nia Edit Ctes Ptes Cit ad Ta Tertia Ta
2da pro Dom Rogationem Ao p sens de tubi & expertis
sit posuit relegunt de Cione notificant Ageus Ptes
Jn Omnibus stetit Relationi

Eod

Actum in Stanisko in Trib. Communibus Tribus Plocz Districtuum Plocen. Sirid. et Rawiq. Fra. 4ta Intra octavas Pti Sermi Corporis xti Dni Sub. die 31ma mensis maij Ao ejusdem 1780 celebratis

De rerum condescensionis Inter mm. Orlinskie et Pzerkowskie

In Trib. Lodierno ex addicione liberali Trib. Plocz. Cujus Tenor Sequitur ejusmodi: Stanislaus Augustus D.G. Rex Poloniae etc. Tibi S. Agnethi de Pzerkowskie primi ord. S. Rochi Dramińsky Dni exponi voti ord. S. Mathiae Kolowsky Centi Relicte Viduae de Prima Voto Tuo ejusdem ordinis Consmandanty ut in Trib. Communibus Tribus Plocen. Fra 4ta prius et pariis altrinc Juxta Suam Cadentiam ex alternata mi Dnisky Celebrand. Pti ea peremptorie Compareas ad Instantiam mm. Josephi Orlinsky Praefecti Exercituum Dni et annue Dominicta Suprascripti ord. S. Rochi Dramińsky Primi manti tui Sortis Bi Kruszewica Hoodii ex ord. S. Hedvigi magnuska in prime matrimonij Thoro progenitae filiae privignae Invicem Conjugum ad Quit. ad Quit Conjugum in apud manti sui Interesse, Ma seu potius adpenati Condemnationem loco pragan. Executionis aducand. ex Eo, Quia tu Emunis ab ord. S. Rocho Dramińsky ad Parente tuo ven. manti Inscripti de in rem tui Super Summam mille Quingentor. flor. pol. spe Lucranq. tecum Pactis Conventis extra Plum Regnicolar. ac Secreta Inscriptione Jam ad vitalitij super Bonis Obus ab Eo ord. ad Parente legi positive Omnibus Gratiosis Inscriptionibus Contra a manti Sancitis negan. Contraria Obtend. Edicta ad Parentum Mantum tuum in vita ejus varijs molestijs Inquisitionibus pbanq. officiq. malestractati, in varias Expensas Sustinendas Induxisti, prout vero ejusq. ord. ad Parentis manti tui deoccupata Universali Substantia ejus tam mobili Quam Immob. Obus rebus mobilibus argenteriji et Clenodijs tam prout ord. S. Hedvigi de magnuska ad matrem Quam prout ord. S. Mariannam de Dramińskie Jamiszewska

ejusq.

ejusq. Actæ Sororem Germanam Sterilitor decessam
in Pœnam actæ devolutæ easq. Res dispersisti, Rege=
strum ad mentem legis in assa amicor. de linea ma
ritali Conscribere et Comprobare debitæ ad acta au
thentica in hac Solemnitate et tempore lege de
signatæ non porrexisti, Substantiam fatis ejusq.
ob mariti tui primeri tam in Edificijs Quam
Silvis desolasti, Subditos hæreditæ Disvendidisti,
et alienasti, alijs vero per oppressionem fugam
Causasti, seq. actæ Contem omni a Participaone
ex Substantia materna Paterna et post Sororem
Successiva privasti, Qua ex re Citaris adiudicaq.
et audiencq. te Cassatis Inscriptionibus prœmi
natis ab ob actæ Parentis in rem tuj Illegaliter
extra Plurim subsecutæ malaq. tractatione per
te ob actæ Parentis gaudere non promeritæ ac per
inde ad acta proprij Districtus in Tempore non
porrectæ ex lege insubsistibilibus per abusumq.
Tibi probanq. extinctæ Sortem Bonorum Kruszenica
prædicti ob actæ Parentis hæreditæ pro re actæ deva
cupanq. cum dando Calculo per Sententiam Ju
dicij mi Censeri, res mbles Inventaria Argen
teria Clenodia restituenq. seu in Casu disper
sionis Eorq. Bonificanq. declarari, rne vero
male tractationis ob actæ Parentis Pœnis, di=
stinctis te puniri Intuitu Quor. Omnium ac
pretensionum fundi Bonor. Kruszenica per
te occupatæ et adhucusq. Possessor. Condescen
sionem ad Eaq. Bona Kruszenica Judicij
suj Assignari, Bonificaonem Omnimodæ pro
re actæ Sententiari, in Sublaonem Condemna
tionis Pœnas super te Extendi, ac id Quod Ju
ris erit decidi Sis Paritura et responsura
Datæ in Pldrisko. Tra 2da post Dnm miseri
cordiæ pxa A.D. 1780 In Diem hodiernam
recte Cadenq. et devenienq. Ptibus Jpm utrisq. et

Quidq.

Quidq mm Josepho Orlinski Praefecto Exerci
tuum Regni et Anna Draminska Jnsicem
Congibus actis per G. Chrisostomum Zielinski In
serum Ptem Gsa Agnetha Pęczkowska Pri
Primi ot G. Rochi Draminski Rdi expost vo
ti ot G. Mathiae Kozłowski Relicta Conte
vidua Cito et Jndicem per G. Nicodemum
Skwarski Jnserum Ptem, Judm Ordina
ta Cione adinventa Ptibus Causam pro
sequi Jussit Jubetq pnem in Prosecuone
Ulterioribus Ptium Controversijs Jnducto exau
ditis adcionem Ptis Actis idq loco peragendae
Executionis Conq Ptem Cito Suum ad Judm edito
decidendae Quoniam Causa pnens non modo
pro Cassaone Jnscriptionum ver et respectu
abusus Juris advitalitij ac in alijs obiec
tis Trno Comprehensis Suo in Judicio Pro
movet Quae sine Condescensione decidine
quit pinde Suspenso Toto negotio Cau
sae pnem necessariam esse Condescensio
nem ad Fundum Bonor Kruszenica Judi
cij Sui Sive GG. Camnior Trrium Plocen
Ducor ubi Tres unius ubi Duo absentia
non obstan Captato tempore pcia obde
stinaone Ptium tempestive faciendae mu
tud Ptium Sumptu Conducendor adinve
nit, Quod Judm Sive unus m. Jud ex aut G.
Camerarius Conducendae Condescensurus
Comportaonem Documentor Causam Prae
sen elucidan tum Jnscriptionum pro Qua
rum Cassaone Pars Actorea agit atq
Regestri rer mblium et Inventarior fa
tis ot G. Rochi Draminski derelicto per
Ptes seu quem Interent praevia etiam
Comprobaone per quem Competierit pstan

praestanda Subsequenda Injungend, de abusu
Juris advitalitij desolatione Bonor, dispersione
rer mbliorum, alienatione et Causalem profugatione Sub
ditor, tumq obiecta mala Tractatione Cunctisq
praetensionibus Trno Comprehensis Inquirend,
Investigabit, Inquisitiones eo nne Juratorias
expediet, Jurta a quo debebitur ex
cipiet, Inscriptiones pro Quor Cassatione
agitur resolvet, Cassabit, vel approbabit,
et Possessionem Bonor Cui ex Evenienti Re
solutione Competierit adjudicabit, Inven
taria Res mbles ac alias Quascuq proprie
tates fatis ob G. Rochi Draminski dere
lictas ac ex Quocunq fonte ad Concernen
quod si per Cit dispersa patuerint Boni
ficanda pro re ad Sententiabit, Desolationem
sive reparationem Bonor animadvertet, Du
bia quae in discutiet et resolvet, Compensa
tionem et Bonificationem omnimodam Quae et
Quanta Cui provenerit assignabit, Poenas Su
per quo Interent si Juste debebunt extendet
tum seorsivas in Sublationem processus hac in Cau
sa obtenti decernet, Causamq eandem pro Exigentia
legis Justitiae et Deductionum ac Trni nihil Inta
ctum et Irresolutum relinquendo finaliter decidet
disjudicabit ac moderabitur Cujus vel Quor
decisioni Ptes Parere Judicatum Pati ac acquie
scere sub Poena Bnis illo in Trno Condnis Super
Pte Contravenienda publicanda debebunt et
tenebunt, Licita Poena Septem marcar Pot Pti
per Ptem Compensanda Judicio vero suo totius
Instanti sub solito rigore per Utramq Ptem
praxi Juris Solvenda pro quo Condescensionis Trno
Ptes Quos Voluerint et negotium praesens popo
scerint adcitent adcitandi sub rigore supra po
sito Comparere tenebunt Decri praesens vigore
Quod Decrum Comparem G. agnethis Pączkowska
pro Juridico non Suscepit Quinimo cum Eod. et Ab

Eod.

Eodem mm. Joannem in Krasniewa Gumowski
Subjudicem Trren Plocen absen m. Judicio
Trris locum ejus tenen Josephum in Za
krzewo Zakrzewski Pocillatorem Sieprcen
in locum m. Judicis electum Subdelegatum
locum Subjudicatus mente legis Possidens
Michaelem Miłobędzki Camerarium Ter
restrem Plocen in locum m. Notarij Ter
restris Plocen electum Subdelegatum
Causae Suprasone Judices ad Judicia
Tribunalis Rmi Petricoviens movit Ejusq
motioni locum differri postulavit mm.
autem Judices Trres Plocen Sentiens se
nihil quidpiam temere egisse Jmo Omnem
Juris gradum in Toto observasse Eandem mo
tionem non admiserunt In Continenti mlis
Rmi Elis Produs Paulus Borzewicz de
Borzewo Cmethonum authus et Juratus
palam rcit Quia Ipse adcit literas Si
gillatas pro Judicijs praesens servienes
edit Conen praefatas Citatam ad Bona
Kruszenica Juxta Datam et Annum
in Adicione posita detulit expertavit po
suit reliquit et de Posione notificavit
de quo praesens Idem mlis fecit
Relationem.

Decrum Condescensionis Inter Dro
zdowska et Zawistowski sequitur

5

sub actis Trie 4te Jntra octavas Ste Ll. Corporis Xti
Dñi celebr die 31 maij 1780 in Plonska

66

Decretum Condescensionis Jntrod. Dorodowska Lawistowska
ac alios

In Trib[unali] hodierno ex adhesione literali Trii Plocen. cujus te
nore legitur Talis Stanislaus Augustus Dei Gratia Rex
Poloniae &c Vobis NN. Paulo Lawistowsky tum magdalene
Draminska primi ab[bati] S. Andreae Dorodowsky Ppi ad praesens
voti Ejusdem S. Lawistowsky tum Judicem Congeburtum ac al
bertum Dorodowsky Minorennem ab[bati] S. Andreae Dorodowsky Fi
lium de Trib[unali] Bnig[ni] vris gttis obus mandamus ut in
Trib[unali] vtr[o] Trib[unali] Communibus Tribus Sbis Trā 4te mēsis
Spring abhinc mtr Dnico Celebrand pltr ac peremptorie
Corporaliter ad Jntdnt[an]d S. mariannae Dorodowska
Virginis Jnmptae ab[bati] Antonij filiae Aut[hen]ticum Aut[hen]ticae
ejusd[em] Judicem ablutivum cum Caut[ela] de lege requisita Citandum
potius adparandum Jpsum et Integrum Processum recipiendum
recipiendaq[ue] vobis Causam et actionem morte ab[bati] S. Andreae
Dorodowsky Jnterruptis ac pro mutatum epi[sco]pi S. magda
lenae primi ab[bati] S. Andreae Dorodowsky Ppi ad praesens voti
S. Pauli Lawistowsky Partis Contrariae Jnhaerendo, ma
nuq[ue] suae Caut[ela]e facta ac alijs documentis adductat
adjudicand[um] et Audiendo vos ad Solvendam Summam Dotalis
ac Aut[hen]ticum Bnorum Paternorum et maternorum Quae et Quantae
ex massa Substantiae mri Bnorum Zabrowskich Concernen
apparuerint plus minus Vigoris anno per ab[bati] S. Andre
ae Dorodowsky actae Aut[hen]ticae Prosequendum Sententiam Judicij
nri Strigni Condescendendum et ordinem assignandi Jpsi
tis sibi Aut[hen]ticae assignati Solvendam Summam dotalis una
cum pensione jnjungi Litis Expensas refundi ac ad Quod
Jurium et Justitiae cuiquid de Sententiarum Litis Trium
advenerit pariter et respersarum Dat mtr Dnico Trā Ld.
prid[ie] Dñi Longaevum prae ad 1780 Judicium hodiernum
recte Cedens et devenit Plebanum Jpsum utriusq[ue] ad Quod
Mariannam Dorodowska Virginem Jnmptam ni ab[bati] S. Ja
cobi Hadrad[ensis] Aut[hen]ticae pltr ab[bati] S. S. Paulo Lawistowsky
ac magdalenam Draminska primi ab[bati] S. Andreae Do
rodowsky Ppi ad praesens voti Judicem Congeburtum Victi
cum ad matrem tum albertum Dorodowsky Minorennem Prin
cipalem ac filium Aut[hen]ticum per S. Valentinum Smeren
towsky Judicem Edendi et Plenum Controversiae Cognoscendi Pote
statem Decernendum Paratum Quem in Trib[unali] 8 Junii Gradum Retinuit

Actor Suus ad Judm rectificatorie cor. Pten Cit dat dec
Dnus Duorum Decan Antecess Judicij sup Inter mo
derna Pten dom G. Andreae Dnidowsky S. Laurentia
Cit Priores manutend. vers Alberti Dnidowsky Mino
rennis Parentem hic mit Dnitto Dei Ita mens 9bris
Ao Dmo 1779 Stat mjunctis Condemnationis ad
Fundum Vr Laborum ob Jacta Stipend dom Dnidowsky
Reum non ee Scitum et Relatum Inde in ordine
effectuandis quib necessarian esse Denuo Condem
nationes Pr. Camin Primum Pleg aut Unius ex Fidej ad
Fundum Vr Laborum Captato Tempore pena de adver
tentia Temperative facienda Arrivatione mutuo Pten
sumptis Condemnandor aut Condemnandis ad venien
dum Offm Camite Condemnq Condemnandi Regulan
Antecessoris Dni Judicij Ley Supra de actis Exarati
in Dto Sequentib Dm omnia ad effectum Deducend Causam
hanc p Exigentia Legis et Justitiae Documentor et Dm
Partis acta mihi Tractare et Resolutive relinquendq Fra
bilis Deum et Dis Judicabit ac medarabilem Cujus Judicij
Decisionem Pten Parere ac acquiescere Judicatum q Pat
sub Pena Bnis Illo mitto Condemnationis Super
Parte Contravenien Publicanq debebunt ac recen
tur Lata Pena Septem marcar Pot Pti Pr Pten
Compensanq Judicio vero Lis Ctus Imminente sub Pe
na Bnis ex regesto Panchium publicanda per ultrum
Pten Solvendq pro Lucrandis Imo Pten quos Voluerint
et negativum Causae Dnq proponendum ad citand ad videnq
subrigere quae Supra Comperiere terebuntur Decr. Dnq
Vigore Jnstantis mtis P. Paulum Benevicz de
Benevic Cmethonen Auctor et Jurat Relatorib
Quia Jgne Ciores Literas Citat Sigillat pro Judicij Dnq
Serviens ed dat Cor. Jgitur Cit ad Dm Laborum Juxta
Dat mandat Dnq Judex delibt expedient Re
cundo obtinend et de Prioribus notificandi de quo Dnq
Jdx mlis fecit Relationem

Decretum Condemnationis Instantis P.P. Szymkiewicz et Nadratzkie

---

In Dei Nomine Hodierno ex audientia Literali Dni Blanck Cujus Te
nor Sequitur Talis Stanislaus Augustus Dei Gratia

Rex

In 67

Rex Poloniæ &c Vobis P. Jacobo et Laurentio Nadratowskim
tum Stephano et Josephæ Janiska Judicum Congibus Karwu-
skim Antonio et Mariannæ de Nadratowskié Judicis Judicum
Congibus Zgliczyńskim de Pinna Bonis Uno zlotis Ubus man
damus ut in Finis Communibus Tribus Hoc Dra Va
strum Judicium Causas abhinc in Dnisko celebrandis pltis dnis
ac peremptorie Comparatis ad Justitiam Illum Do
minici Siemiethowski et Leonine Nadratowska Judicum
Congibus ad Dies vos cum ejusd Competent ab ultimo Judi-
cato Decurrentis Causam quem Suppraganeus et Tandem ceu Po
tius ad Petita Dicta Injunctæ ad Finem Bonis Sitoy Cendc
zemionis ad huiusq non effectuale Petat Condemnationem
bonis Super vobis Cit Mo in Judicio nre Sortitionis
Bonis Sitoy pdt ob Decis Pabonten nlem Andream Na
dratowski in ejus Jure hereditat Lua Successionem naturalem
Devolut nullitter deoccupandi usus Fructus et Proventus
ab aliquot Annis Participationis Officium deolationis Obtend
et Petitum pro mutatur Statum Pdt de Janiskie Kar
wowskie adcitand Dnos ad audiendos et audiendos ulteriusq vobis
cum ea in Causa Juris pred. Condescensionem ad Finem
Dict Bonor Sitoy Judicij Dei aut officij Examinatur in Ord
ne Executionis Antiqui decret cum Injunctione Temporis assi
gnari dimittendos Sortis pro Sui aut Contis Heredib per vos
nullo in Fundamento Juris Postpte una cum Damnis Cathedr
de percepti ex dictis Proventibus ac Diminutionem dictat Pdt
cior tum deperdit Juramentum declarari Pienor tandre
Contraventionis Decreti quam in Sublationem Processus
Decreti Causam Eamq pro Juste et aequo dijudicari Petit
rep Causæ Exigentia Cor vos Statui Sortis Finis Pontifi
cij Responsum Dat in Dnisko Die 2do pt Decembris
condit pro Ao 1780 Judicio hodierno recte Cadenti
dorsum pridem Jpo ultimo Decret Dominicis Siemieth
owski et Leonora Nadratowska Judicum Congibus ad per
manendum suo et Contis Suis nre pltis et P. Jacobo
et Laurentio Nadratowskie Dnis Stephano et Josepha
Janiska Judicum Congibus Karwowskie Antonio et Mari
anna de Nadratowskie Judicum Congibus Zgliczyńskie
Cit et Judicio per P. Jacobum Nadratowsky Suos et Su
orum script Cit et Judicio nre pltis Judm Examinat
Pium Controversijs Adcionem Pris ad non mutatum
Statum S. Josephæ de Janiskie Karwowska Suos ad Judm

edi dedenq Quoniam anteriora Decreta Judicij sui ha
ri Causa plas Insinuatas ad Fundum Bs Sikory Conde
uensionum Suar nonsunt Sortita effectum prout in
ordine Executionis horae Dcns Judicij sui reassum
an ejusdem Condemnationem Gl Camrii Trnii
Ploren ad Fundum pallegati Bs Sikory Capitali Sen
tenc prius obtinacione Plum Tempestiva condem
dos advenit Qui Gl Camrij aut eorum ex ejus mutuo
Plus Sumptus Condemnationis Condemnationum regulan
anteriora Dcns in toto exequentur aut exequeten
di in omnibus effectus deducet Dcns Judicij sui
Causas causq exigentia legis Justitiae ac Doc
mentis et Trnis in hil Intactis Et Jnes olim rebe
pleng firabitur deinde Dcs Judicabit ac Moderabitur
Quid vel aqui decisioni Plis Partes Judicabunt
ti ac aequiescere sub Pena Vnius illorum Trnio Con
uensionis Super Pte contravenien publicandi de
bebunt ac terebuntur Lustr Pene Lyster marcar
Pars Pis per Plem Compensandq Judicio venturo Dcns
in Instanti per Ultrang Plem Solito rigore Solvendq
Et quo Condnii Trnio Plis Quos voluerint Et negotium Cau
sae Plenq proposuerint ad utrand ad utramq subscripse
Quo Supra Comparte tenebuntur Dcni Plenq Vigore
Instrumenti Mri RSP Paulus Bonavia de Bonavo
Methonen Author et Jurat Palarmi Quia Jnse Ad
litis ad Sigillat et Judicij Plenq Serenis Ed Emanat
Ctt ad Bs Sikory Justa Dat et Datum in Cia ne pnd
dctus et exportant posuit relegavit et Relationem no
tificavit de qua Plenq Jeh mlis Jeni Relationem

Banit Gl Sowicky per S. Slepowronsky

In Trno hodierno ex adcione Literali Trii Ploren Cujus
Tenor Sequitur Talis Stanislaus augustus Dei Gratia Rex
Poloniae Etc Vobis Gl Bartholomeo et Mathiae filiis Pa
trno Franciscae de Swiecickie Relictae Conti et Jo
annis Sowrzeyckie Franciaco et Mariannae Viduae
Sowrzeyckiae de Prnis Bnog Vnis Salte Obus manda
mus ut in Trii Communibus Tribus Ploren Pa Ha
pest Datam et Positionem Cionis Quen pree in Pto
sto Celebrandq pltes ac peremptorie Comparealis
ad Instantiam Nlis Joannis Slepowronsky S. Adam
Slepowronsky ex ob Sa Marianna Sowrzeycka Ducha

Ecc

Spr̃ mathiæ Soszczycky ꝯ Theophilæ Strubinskæ
pgeniti filij ad Quos ꝯ Illmi ꝯ Inclementiæ
cum Lrãs de Jure Jncumbens authoritate Jnhærens
Juri naturæ ꝯ mandatis Cum Documentis Causam
exigens ad parat. p ecpsum Juris Ordinem ꝯ Integrum
Peragi Petram Bnis cum Ejus Publicatione loco peragendæ
Executionis rectificatoriæ sufficiens vobis Causam ꝯ
actionem Judiciariam mortis ꝯ S. Thomæ Soszczycky
Jnterruptæ Citat. ꝯ Adductat. Audiendæ ꝯ Audiendæ at-
tentandæ ꝯ ad Solutionem Debiti ac de Bnis Paternis re-
spicien. Tum de maternis Summæ Quadringento-
rum ꝯ de Manibus ꝯ S. Nicolaj Strubinsky alienatæ
Quietatione per dict. ꝯ S. Theophilam Strubinsk. ni
ꝯ ad Quos ꝯ S. Mathiæ Soszczycky maritj Coram
actis Crem Zacharinem Fra Quarta pd Fr̃ S. Marga-
rethæ V. ꝯ Martyris 1736to Ao mi Primæ Quos ꝯ S.
Nicolaj Strubinsky facta ꝯ recognita non tamen
mi Bonis Suis Jmmo tum verum Jnventarium
pd Eund. ꝯ S. Mathiam Soszczycky Parentem ex Cum
Vxore pd ꝯ Jam ꝯ S. Theophilam Strubinskam
acceptæ ꝯ non recompensatæ Sententiæ Judicij
mi Stingi, Lend. Executionem mi Ordinis Constitu-
endæ Debitis assignari, Cætera pclausæ exigen-
tia Com. vos Statuj debiti Primo Pœnitent. ꝯ Sequen-
tem Datæ Nel Castro Die 16. Aprilis Ao 1780
In Diem hodiernam vocatis Cadem ꝯ Decembris Rebus Jmmobilibus
ꝯ Quæ S. Joannæ Stypourowskæ ad pbtm, ꝯ S. S. Bar-
tholomæo Soszicky Cit. per S. Melchiorem Mieczynsky Judi-
dicatum Quem ꝯ decernit Qualenus Companens a. S. Barthe-
lomeo Soszicky Sufficientius Jmmobil. Companionem
nempe pdicad Mentiam et Quæmiam non pdicet Dñi
mus Eum Condemnare permittit religio vero Cit. nem-
per pe. Fr. Franciscæ de Swięcicie Relicta ꝯ S. Anto-
nij Soszicky Tum Franciscum ꝯ Mariannam Soszicey Cit.
Quem in Trno dis parent. ꝯ se Condemnare permittunt
pinde ꝯ stata Pars ad Coram Judicio Quem pdicta Cum
parem ꝯ Formam eum Hodiernum per totum Judicium
modernæ tractum Ultro attentans memoratæ Cit. ad
Jus Jurandi per mtr S. P. Paulum Bonowicz de Ostro-
rzewo Cmetky Authum ex Juratæ in Cuj. ꝯ Ultra Juris
formam Vicibus Quatuor Clamatæ ꝯ Vocatæ non tamen
Comparentem nihilque Illorum Jurisque executionis
Solutionis Summæ Debitis [illegible]
ꝯ de Bnis Paternis ꝯ maternis ex ad respicien-

approbatõ anterior[um] p[ro]cessuũ admittere Judicio p[rae]n
Judtõ ac offre condemnari condemnatq[ue] p[rae]n ultionisq[ue]
que sibi per Judtõ hoc ee causa fieri et alegi po
stulauit et Judtõ p[rae]no Juri Communi et penitu latis
mq[ue] ptis ac ut licite annullenq[ue] mandi quis et quem
dmõ Lue in causa obtenti Penam Bonõ decernit p[rae]
nen q[ue] decernit et ad publicandũ eandũ Bnis Penam Sa
pientum mtem Judtõ addixit et deputauit duo
bus satis fauentib[us] deputatõi hue a Judicio p[rae]n
memorat Bnis Penam modo p[rae]scripto obtenta a[d]ñ[ume]
SS. Sorcichie Cit p[rae]n mandato p[rae]n esse Bonis
Juri Communi contrarios et rebelles hẽm alio Lati
bre Judis ac in alijs locis publicandũ solitis p[rae]n
plurima nobilitate ad Judicia medema Brunq[ue]
publicum Congregata alta dea proclia et Senero
sarca p[rae]clamauit publicauit et ad notitiam omni
um Ipsius p[rae]n in dubium deduxit de quo p[rae]n Jo
mio eius Publicationis suum ad Judtõ reditum fecit
Relationem post quam Publicatam ut p[rae]scribitur
Bonis Penam Judtõ p[rae]no tribus vicibus p[rae]cepit
Juxta p[rae]scriptum Juris Communis Executione causam
hanc cum toto ejus effectu que ribus Ipsis ad mobi
capitis seu mm. locum Capitis sub cujus vel Quorũ Ju
risdictione p[rae]fati Cit cum Bonis suis Consistunt
et residendi remisit remittitq[ue] p[rae]n In Continenti
M. R. P. Paulus Borzewicz de Borzewo Ille Cmeldon
Authes et Juratus palam nitq[ue] dixit Ipse Cit Litteras
Sigillat p Judicium p[rae]n Lecturis et dixit Cit
ad Bona Sorcice Justa Data et Assignata adita
tione petiit detulit exportauit posuit relegauit et
de Ipsione notificauit de quo p[rae]n Jo Mio
fecit Relationem Fabianus Sup[rem]o Sup[rem]o Lituan Regnũ Sup[rem]o Pomeran

Banitus SS. Sandomirsey per SS. Ludmiriae

× In Trũ hodierno ex Relatione authis Cracz Palat Cujus
tenor sequitur Ejusmodi. Actum in Cri Relationis
dñi sub Celebratione Judicii Trũ Stã p[rae]sidente mi
seri[cordi]e p[rae]sidente die 13 mensis Aprilis a[nn]o 1780.
Coram officio et actis p[rae]n Cracz Palat Cujus p[rae]
sentiam M. R. P. Providus Christo phorus Nieve
glowski de nowawies authes et Juratus palam
nitq[ue] dixit Ipse Cit Litteras Sigillat p Judicium Ter
restrib[us] Palat in Pd dicto Celebrandi Leszno
Venoni Sigismundi Stanislaus Augustus Dei Gratia
Rex Poloniae Etc Vobis SS. Joannis et Francisco Szczu

rusken

rem suam ad N. Christophorum Sczciorowsky filium Quond
N. alberti a Sczciorowsky negotijs et mediatis Substantijs
Eius heredibus et posteritatibus fratri huius
ter ze Elargamis de Bnis vno aliter obijs mandamus
ut in Trnis Communibus Tritey Rhoen prius vel Pro
ximius ab hinc in Pdicta ex alternata Cadentia
celebrand petit ac per eum pdicti Comparentis ad
Instantiam N.N. Pauli et mathie Ludmirskich ad N.
andree Ludmirsky cum ad N. martianna Sczciorska
procreator filiud in primo voto fratrum Inter legema
nd alij alberti Gofferynsky ad Christophorum cum Cath
ad martianna Sczciorowska in secundo voto procreati filij
fratris abuterinj Quond vsus pallegat. alberti Sz
ciorowsky negotium dinj N.N. Barbane et marianne
Sczciorowskich dicti dim N. adalberti Sczciorowsky
filiad Stenibus debac lite decisa Sinerinor et hue
ad naturalium fad Quivos adparad Decum Condig
In Bonis dorygkie Crenowsky Inter Alex Theresium ad
S. adam Gofferynsky conegondin ad S. antony Cathusi
Alicia Cantes viduas Catharinam et Rosaliam Virgines
Immipd Sczciorowskie sorores vras germanas ad una
vog ad altera se ad ac N.N. me Sczciorskie adentia
Parte ad Immediate latum et adacta Coen Rhoen Fed
4ta in Vigilia Ste Natlis S. Joannis Baptie alias die 23.
mensis junij per oblatam peractum Citand seu potius
post obtentam Condemnacionem loco pragend executionis
adcitand audiend et audiendo vos ad Solutionem Sum
me Quadringentor Quinquaginta flor Rst Supra sem
Deco Indigitata ex majori Summa rempe nongingen
tor flor Rst per eosdem ad N. albertum Sczciorowsky
obligationem debitum gactis ad N.N. martiannae Cath ma
ti Barbane et mariannae Sczciorowskim Virginibus Im
mipd filiabus seu alijs ad vere amicis Stenibus in Fatis
decessis Cessar actis Coen Rhoen Fed die pd Decan
Cantate ao 1697mo Imdnpd emanan ac per vos me Sm
ad sibi ad Trnis Condignis in Bnis Crenowskis
agitary Trnis vno attractis Judicialiter agnitae Senten
tia Judicij mn Stringi pretensionem plapsis dni ad
N. mathiae Ludomirsky tantum modo assignari
in Casum diffugij allabrationis ac Decum Ejus Condi
vite ac time ex Seriis Controversijs dubiendi Con
tradictionis Comportationem Instantaneam Com
Complanationis seu Quietationis Mutis sub tractu
Condescensionis in ultimario Trno ac ad Sub ad
Paulo Ludmirsky et adalberti Gofferynsky Intijs ta
pricionis ab eaq Summa Supra sem proveniens per Vos
Vrod quos ad frum Curiae Cathanum

emunctis manibus suis ad et multos amicos subscriptis p meliori Judicij sui informacione et agnitionis vestre remonstrasse demandari qua comperta et toties dictam Summam Quadringentos Quinquaginta florenos ad ut liquidam et per vos ad Judicium agnitam ac per decretum superius de certa scientia eisdem sibi ad quantitatem adjudicari in debita forma vero condemnacionis super vobis obtentis Penas Jurgan Cetera p Jura et aequa Cras vos statuj decerni et sententiari quem Citis Termino advenien paritur et Judicio responsum Datum in Konsko Fra Feria p Dnica misericordie 1760 et Regni Stat ad Bona Czerwonky Die hesterna autem hinc presens detulit expertam penit reliquit et de Bona ne notificant degens Jurgis nobis fecit Relationem exactis Cras Capit presens responsum Woznicky in nupcijs Leib per krzyzkowsky locus Sigilli Castellanij Jn Dicor Judicior nam ratio Caden et devenien Patribus Jos et Luis PP Paule et Matkia Lutomirscheus Alberto Sobieszynsky ad plen et Decem ann SS Joannes et Franciscus Sapienowscy ad Jurgis in Termino dis parend et se condemnare permittunt quod Citatus Pars ad Coram Judicio Jurgis Comparens et Juramento confessus per totum Judicium moderni Tractum hinc attentam memorati ad Jus Judicij per MRSP Paulum Borzeszkowski de Borzeszkowo Cmethon Authorem et Juratos [illegible] Tribus et ut tres Judicij Jurmani virilibus Quatuor Mansis et Voloncionem Comparens Juluro Ultionis Portis Dinalis Jacendis Executionis hinc Solucionis Summe Quadringentos Quinquaginta florenos ad Jus Rod amplectionis presentem Comparationis et Quietationis mandatis Inter se ad ab una et Jurgis Julie admittens Judicio Jurgis Judicis ac offic condemnat Condemnat et Jurgis ultionis Citis per Judicis horum causa fieri et exequi preceptant et Judicis Jurgis Juris Communi Constitutionis Citis ad ut Curia Annuendo Penam Jurgis Decreti et decernit et ad publicandi Bris Regni Supremorum Mandatum Judicis addidit et deputavit Quibus Satisfactionis Deputationi huic a Judicio Jurgis habite memorandi Bris Regni modo premisso obtendi ac Jurgis PP Sapieszowskie et Jurgis in Termino dis parend ope Banitos Juramenti Contrarios et Rebellios per viatio citatos Judicis aut alijs locis Publicationi solitis Jurgis

plenimus

plurime nobilitate ad Judicia medema Jorum Publicum
Congregata alta sua voce proclamando Pa
blicari et ad notitiam omnium plene pro indubita
dewerit deque pro Jo nihil eo loco Publicationis actum
ad Jud. rediens. Fuit Relatum Post quam Publicad
utpote nipsum ad Baenis plenar Jud. in Dem Tre Ro
ien et Jacient Justa petitum Juris Communis
Executione Causam habe cum Tot Ejus esse
tis ac Rebus Jo ad m. loci Capid ea mod. locad
Capid sub Aquis vel Quo Juris dicere Jubi
bit cum Bonis Suis Ceneis tunc et residen remi
sit remittitq pro

Banit. P.S. Roginey per S. Sofferynsky

In causa et actione Judiciali Instanter Inter Inti
gatorem Judicij pro Ejusq Delatorem S. ad abbreviat
Sofferynsky ejusd ab una et P.S. Franciscum et Thomam
Roginey fratres Inherentes ad actionem subnex et Rubr
Actorum actae fuit ad Jud. pro Tribunali quor Ejusq
Judicij adiit one et audiens Ipsis Rite dumptis Quor Ejusq
Je actis Inquisitis Odio in oppido Rom to sub tempus
Nundinar prox Ho Festo Petri et Pauli Apostolor
in ao 1766. agitatar sui ad vi Bon publice exponte
nulla vel minima habita Petitione Instantione,
aggravatione, per S. Franciscum Roginey evaginata
framea longo graviter ad Capid vulnere in Obdu
ctione specificati Jn Tribunali tumej temperis sui
ad malevole Insultationis, Diffamationis, ac abiad Op-
probrium omnium Jnjuriorum genere probandad
precautionis, Panis ad requisitis officij, taxam Vul
ner et Honorificentiam Solvendo Omnia, Lite expensa
refundi, aciid ad Jus Causaq pro premisit
Ejusq Jn Relatis deind et Intentatis in Actis Cone
ata prout pro Tribunali in Judicio Obloquendo in Diem
hodiernam recte Cadendo et devenien Petitor Jn
et Quid S. Albertus Sofferynsky ad petitor, et Duo
nam P.S. Franciscus et Thomas Roginey fratres
Interse germani ad Presentia in Jure disparand et ac
Condemnare permittendo Inde Ejusdem pro ad to
ram Judicio Dem petitor Comparens et Jnstanter
hodiernum per totum Judicio modernes tractum le
gitime ad Intentus memorat ad ad Jus Jurisdic

per mRS. P. Paulum Borsewicz de Borsewo Cmethę
authus et Juratum ~~palam rvit Quia Ipse~~ Cribus et
Ultra Juris formam vicibus Quatuor Clamat et
vocat nentamen Comparen et hoc rne attentatam
Violentiam Illatam Damnor admittente Judicio
Pren Judtem ac offre Condemnavit Condemnatq
Pren ulterioraq sibi per Judm hocce eam Cau
sa fieri et exequi postulavit et Judm Pren
Juri Communi Postulationiq Ptis actu utilicite
annuenę Pienam Bnis decrevit Pnęq decer
nit et ad publicanę eamq Bnis Pienam suprascript
mlem Judtem addidit et deputavit Sui mlis
Satisfacienę Deputationi suę a Judicio Pren
habitę memorat Bnis Pienam modo Pmis
so obtent ac Jpo mt SS. ~~Rogers~~ Rogerskie Cit
Pren in Trno disparen esse Banitos Juri Comma
ni Contrarios et rebelles hic in actis Stubę Ju
dicialis ac in alijs locis publicationi solitis
Pren plurima nobilitate ad Judicia moder
na Forq publicum Congregata alta sua prae
conica et Sonorosa voce pclamavit publicavit
et ad notitiam omnium ptunę Pren in Publi
am deduxit de quo Pren Jcę mlis e loco Publi
cationis suum ad Judm rediens fecit Relationem
post Quam Publicatam ut pmissum est Bnis
Pienam Judm Pren Trre Plocen pfacienę
Juxta Pterum Juris Communis Executione
Causam hanc cum Toto ejus Effectu ac Pti
bus Jpo ad m. loci Capitis seu mm. locum Capitis
sub Cujus vel Quorum Jurisdictione pfati Cit cum
Bonis suis Consistunt et resident remisit
remittitq Pren In Continenti mRS. P. Paulus
Borsewicz de Borsewo Cmethę authus et Jurat
palam rvit Quia Ipse Cit literat Sigillat
Judicijs Pren servien edit Cons pfat ad
Bona Brzescie Die 26. mens aprilis ao Pren
detulit exportavit posuit reliquit et de Po
sitione notificavit de quo Pren Jcę mlis
fecit Relationem

Dilatio Inquisitionis Inter SS. Umierzyski et Chy
czewski

Jm

In Trno hodierno ex adiõnibus Literas Trib[us] Plocen[sibus] binis Quas d[omi]ne Jerem Segnis Salis Stanislaus Augustus D[ei] G[ratia] Rex P[olo]n[iae] Lon[gi] d[u]c[is] Lith[uaniae] &c &c Prnã Brnã Lustrã gltr obũ mandamus vid in Trnis Communibus Tribunalibus Plocen[sibus] Frã 4ta prius vel posius adhinc m[en]se Xbris Celebrand[a] plitã ac peremptõrie Comparend[a] ad Instantiam S. Antõnij unierzyen[sis] aut Qui Te Jchcuenq[ue] mag[nu]m dare Cog[i] te Authenticitatis Citat seu potius ad perag[endam] Condemnationem super te Plocz in Causa Obtenta Low per agenq[ue] Executionis adhibend[a] Ad q[uam] adiendum et audiendum te rne dni aut sub Tempus Numerand[um] in oppido Raciąż agitator, sine alla rne Jnfestationis, aggravationis, Jrrealium nunquam Deducendor obiectionis, ad frameam recusationis, et Contradictionis omino Cessationis, dis Low rationis, Penis Publicis et Crimenalibus affici, Jnquisitio nem Educend[um] in p[rae]sentiam p[rae]fati Domini Mandandi ac Quid Juris esset decidi Cui Pantinus Breyer sumio Dat in Radzisko Die 24ta Mens[is] Dec[em]br[is] Anno Domini Millesimo Septingentesimo Octuagesimo primo Stanislaus Augustus D[ei] G[ratia] Rex Polon[iae] Lith[uaniae] &c &c Antõnio unierzyen[sis] de Prnã Brnã Lustrã gltr obũ mandamus vid in Trnis Communibus Tribus Plocen[sibus] Frã 4ta prius aut posius adhinc ex alternata Die Radzisko Celebrand[a] plitã ac peremptõrie Comparend[a] ad Instantiam S. Antõnij Chyrzowsk[iego] aut Qui Te Jchcuenq[ue] Pro ut in hac Causa Coram actis Authen[ticum] Exhibend[um] Citat seu potius ad Judicium Causae et Altercationis tui Cog[i] te aut in Judicio Mag[nu]m Pro ti adhibit ad q[uam] pro eo, Quia ta Certo Tempore in Oppido Raciąż in Foro Publico te aut Jpsum Nulla ex rne Jnfestasti, aggravasti, oppressisti, frame am alatve sibi aut alteri juris Cuiq[ue] frameam te aut in manum Semisti, et dicto frameam adhuc Tempus sibi alt non restituisti, Pileum aut Jpsi valens Deum aurem hungaricam de perdere Causa extitisti, Quare citatus ad Videndum et audiendum te rne Jpsius omnium Penis Con dignis puniri, Jnquisitionem Educendum Censuri, restitutionem frameae et Bonificationem Pilei Causa tui deperditi admitti in Cetera q[uae] placuere

Per exigentiã Cor, te Statu Iudi ad Sententiã
sis Trio Paritarus ad Jud Ilet exponimus Dñs
ni Plonsko Wd Lda pd Dñs missionem ad ãa
Dñi 1760 In Diem hodiernam rite Cadẽ ad veniẽ
ptes Jnõ ultrig ad Ecclã S. Antonii unierũ
ads et Ecclã pltã S. Simone Chyczewsky Cis Stad
pltis Judi Controversij Plum citatum ad Cis nes
tras utrag Jurium ad Judi edit Iudicem rem
tam esse hac in Causa Inquisitionem peragẽdã
pfũctam in Deductionem quam in Emundatio
ad Contenta pdcrum ad Trina pltium Jmeque
Judicij Trium Plurium Wd Lda prius vegetum
abtinere in Rauig ex alternata celebratione Sedi
lis ad quem Censuit, Amed ad quem Contrauenda
Trium pltium memorat ultrig in allegatis Judi
ajs huius Sñi Juris adcione Comparendi Pmad
rem Jd ontrient pltis S. Paulus Bo
lum rit Juris Jpse ad dat Literas ad Sigillat pro
Judicij quem decernit edit Cor Post Cis et Juig
a pte S. antonij unierũ Cor Simonem Chy
czewsky ad Bona Vrgitij et pte vero S. Sino
nis Chyczewsky Cor S. Antonium unierũ
ad pta Pawlaki Sententiã Cis Juig Lis ultrag Jux
Dato Supremi
de madcion Jphib et tulit exhibuit pleuit
reliquit ad depositionẽ notificauit ad quem quem
Jdẽ ordinis stat ad nos

Die Communicationis Documentã Inter
SS. Radwanskie et Sikorskie alg Karwowski

In Causa et actione Judiciaria Jntrandã Jn
ter SS. valentinum et Florentiam Virginem
Jnnupt Radwanskie tum adamum Joannem
et Laurentium Blonskie fratres inter se Ger
manos Sikorskie ad S. Barbarce Radwanska
pri mi ad S. Casimiri Kowalsky. Lis voti ad S.
martini Karwowsky Contin ad Monialem de hac
Lue de cujus Successores alb ab una S. Albertum
Karwowsky Vortium mBnis Kowalsky Sit hereden
Jnhierchig. Documentis Causam quem cujusq
ac maxim facta vel facienda ad Judi pro ad
ab altera Lis id ad idem ens et audiendã Jpã
et duis ad Judicij ad Judicem cum causã delegere requisita

ad

ad Solucionem Summae Ducentorum Tyn. Pol. ex Summa majori Octingentorum Tyn. Pol. Actis Crem. Plocen. Sabbatho ante Fm. S. Martini Pontificis et Confessoris 1744to Ao. per ob. G. Casimirum Kowalski memoratae G. Barbarae Radwanska Conti Suorum Amittae Sterilitas vita functae modo Simplicis debiti in sortibus Br. Kowale per te nunc possessis inscriptam provenientem seq. alt. Jure Successivo devolutae una cum provisione Sententia Judicij praesentis Stringi, Solucionem praemissae Summae Ducentorum Tyn. una cum provisione Injungi, Litis expensas refundi, aut quod Jurisdictionem erit decidi et Sententiam ~~[illegible]~~ alias Cione eadem praemissa fusius in se obloquentem in diem hodiernam recte Cadentem et devenientem Ptibus Jpsi utriusque et Quidem GG. Valentino et Florentia Virgine Innupta Radwanskie Actis per eundem G. Valentinum Radwanski suo et Suprascriptae Sororis Suae nomine pltes, tum GG. Adamo Joanne et Laurentio fratribus Inter se germanis Sikorskie Actis per eundem G. Adamum Sikorski suo et Suprascriptae fratrum Suorum nomine pltes, et G. Alberto Karwoski Actis pltes, Judicium exaudit Ptium Controversiae Cionem Ptis Actis Conc. Ptem Cit. Suum ad Judicium edit. decidendae necessariam esse hac in Causa Communicationem Documentorum ad praesentem legis in sequentem Judiciorum Trium Plocen. Tra. 2da prius vel praevius ab hinc ex alternata in Raciąż Celebrandae Cadentia per utramque Ptem Subsequendae Censuit Censeque praesentem Conservandae Trium Ptibus memorata utriusque in praeallegatis Judicijs Suis sine Quavis Adcione Comparendi Parata Peremptorium Incontinenti MRG. P. Paulus Borsewicz de Borzewo Cmeth. authus et Jurat. palam rest. Quia Ipse Cit. Literatae Sigillatae per Judicijs praesentem servientem edit. cum praefat. Cit. ad Br. Kowale Tra. 2da post Dm. Jubilate ad praesentem detulit exportavit posuit reliquit et de Posione Notificavit de quo praesentem Jdem nihil fecit Relationem

Decretum Communicationis Documentorum Inter SS Zgli
czyńskie et Wileńskie

Interminio hodierno exactionis Literali Fri Rocen
Cujus Tenor sequitur quidem Stanislaus augustus D:7
Gratia Rex Poloniae &c Vobis D:o Joanni Parenti Paulo Igna
tio Theresiae et Anne Virginibus Innupta cum ad Em
manna Brochocka martium filia peractis Filiis et
filiabus Quondam SS Joannis Brochocky et Theresiae
Grabianka Conjugum Pronepotibus et Neptisibus Wi
leńskim et Prius Bnis vnio gltd Obis mandamus
ut in Trium Communium Tribus Rocen prius et Po
dein Justa Suam Cadentiam in Pbnio Celebrand
Litter ac plenipotentiae Comparearis ad Instantiam
SS Joannis Parentis Jam Dni Stanisla Dcani
mtaven Praepositi Kalisiensem Pauli Bartholo
mei Franciscae S. Andreae Skarnicki et agnetis
S. Adami Paprocky Conjugum filiorum et filiar cum ad
S. Felicianna mocrewska Quondam Francisci Zelis
primis ad S. Rochi Charzyńsky Dni voli Quond S. Jo
annis Zgliczyńsky Conte in Secundo matrimonio Th
ro petentes ad Quos vos in apd abbatiam Delec
regionis Inhaerendo Documentis causam Instru
entis Subrogandi Citandi exceptionis rectificandi
rectificandi vobis Causam et Audiendum Judicialiam
morte ad Suprascripti SS Joannis Brochocky et
Theresiae Grabianka Ulmer Conjugum testi Prout
Interruptae ad parad Processum Parad Indemna
Idoneo loco praegendi executionem Parad Denique
iunctae Solutionis Summae mille Tyrg cum Pro
visione et Poenis Juris Trium et insuper Decem
Processus Duplicis Quatuor decem marcar Pol Jo
Cti Ploc Fad Ida pd Fm S. Lucae V. et martyris
ni ao 1732mo Inter Suprascriptos ad SS Rochum
Charzynsky et Felicianam mczewska Quond Ad
Comitem et matrem ab una et altedictos ad SS Jo
annem Brochocky et Theresiam Grabianka Con
iuges Pbs ab altera Pbs adiutand Dni Pro
es Quaternus vos Summar binas primam Quadrin
gentor Tyrg sibi ad S. Joannis Zgliczynski Parent
actis Cron Ploc Sabbo pd Decan Septuagesimae
ao 1734to per Lapsementi dictam S. Felician
nam de mocrewskie Charzenska in vidualis Stat
pfune existen Quatuor manitoduo supra Obun Bo
nis Suis ac Summis ubivis repertibilibus Singulariter

in Summa reformabili Simplicis debiti Inveniendi alte
ram Trecentos Ztlych Tynf ex Summa majori mille Tynf
actis Judicij Coram Plebeo Fra Obtauente Dm S. margare
thae V. Drogarty nis Ao 1716to per [illegible] allegatos PP Bro
chocke Corger Sepremente natae S. Felicianne mar
czenska ad filios et filias matri Instituendi Curij
pallegati Coram Plureq cum petitione ad marcas
in Sublacnem Processus adjudicatis emicanes rej
ad petitos et petias Equali lenue Concernen utrang
Summas cum petitionibus ad altes tantum aucten
dis marcis Superanominatis Solvendis per quos Citmm
audiendq et audiendq vos ad Solucnem pallegatd
Summard cum petitionibus et marcis per Sentes
tiam Judicij restringendis Citus Fmo advenien
Pazlturi et Judtes respondendi Dat in Pdnsko
Fra Ltz pfto Dmo Rogationum Anno Dni 1760 Ja
Diem hodie in nam recte Caden et Devenien
tibus Jm uttinq et Quid PP Joanne Paren
te tuto Ja Rndo Stanislao Decano mtavenq
Paulo Barthelomeo Francisca S. andreae Sta
nisl Agnethe S. Adami Paprocky Contubes
talijs et Tabiabus Zgierzynskie ad per S. valent.
rium Strzeszewsky et PP Joanne Parente Paulo
Ignatio Theresia et Clara Virginibus Innupt
Wilczynskie ad per S. Joannem Niedrosky Judm
exauditis Citium Controversijs Civilem Pbis
ad Cry pten ad suos ad Judd edit Decidend
necessarium esse hac relatoria communicandam Do
cumentd per utramq pten ad Futuram legis
m Sequen Judicatd Trium Rotq Ind Rte
primus vesperus absque exaltemate in Causis
Celebrandq Cadentia subsequenq Censuit lau
dij Quem Comservandq Forum Citibus memorat
Ctis mis pallegatis Judicijs Sucis Sine Dila
tione Comparendq paratd per emptorium
Jr Continent MRSS Paulus Borzemicz et Rone
us Cmetty authen et Juratd patam rnd Quis Spre
adcit Citus ad Sigillatd et Judicijs Quem servien
edit Cry et stat Cit ad Bas Nagertia de Price Sortog
dictas Pominskie Zyzna et Bromierzyzna Justa
Dat in adcione posit detulit exportant posuit
petunt reliquit et de Positione notificant degens
Quem Jtd mtis Jeust Relatum

Banitus M. Ubysz per G. Karwowski

In Causa et Actione Judiciaria infrascrta inter Gm Stanislaum Karwowski Actorem ab una, et M. Josepham Ubysz Praefectum Exercitus Rmi Inhaerens certo scrto manuali de Data Ejus in Niedarzyn Anno Millesimo Septingentesimo Septuagesimo Quinto per ipsum in personam sui Actoris dato sup Summam ~~141 Florenorum Polon~~ centum Quadraginta unius Florenorum ~~Polon~~ Polon Servien ad Judicium praesens pte ab altera Actoris Idque ad videndum et audiendum Solutionem praemissae Summae cum provisione debiti per Sententiam Judicij praesentem Stringendo vero Contraventionis Eiusdem Scrto poenas mente Legis decerni, caetera pro Causae Exigentia coram ipso Statuj. Alias Ecclesiae Eadem praemissa Jussius in Se obloquentem Judicium hodiernam recte Cadentem et devenientem ptibus ipso et quidem G. Stanislao Karwowski Actoris pltis, ~~Judicium~~ ad obiectum a latere Condemnationem in Cro Plocen Tra 2da pt Dnm Sexagesimae proxima scilicet Die 31 mensis Januarij Anno nunc Currentem ex pte Illmus Adm Rndi Sylvestri Zielinski Praepositi Gralevien sup G. Stanislao Karwowski ratione non Solutionis summarum binarum unius viginti Trium Aureorum Hungaricalium per Eundem a praefato Illmi Adm Rndo ad Compactum verbale Contractum alterius Quinque Aureorum Hungaricalium pro binis Equis debitis Decreto Crem Plocen cum Marcis adjudicatum Circa maonem In Tmo Satisfactum factum obtentum et publicatum ~~[illegible]~~

wski

~~Karwowski docere de loco Stanq tanq moderamini~~
~~Judicij sui se subiciens~~ Judm decrevit pcenq decer
nit Quatenus Jd G Karwowski sub processu exi
stens doceat Illrem Adm Rndum Sylvestrem
Zielinsky Praepositum Gratwien obicien de lo
co Stanq in instanti tanq subicien se ~~moder~~
~~mini~~ G Karwowski moderamini Judicij sui
decernit hocce Judm Quatenus Jd G Karwo
wski in Constitutionem Loci Standi Loc
vat Poenam Simplicem Quatuordecem Marcas
Polon Pti obicien Judicio per medium Jdq in
Instanti sub Poena Bnis ex regestro Pe
nalium publicanq et habere Dunq pcenta
reum in hac Causa Actt Locum Standi
Judm Censuit Censetq pcenq et quoniam
M Josephus Ubysz pfectt Exercitus Rm Citt
pcenq In Tmo disparet et se Condemnare per
mittit proinde pfata Pars Actt coram Judi
cio pcenq pltr Comparens et Tmum Eunq
hodiernum per totum Judiciorum modernorum tra
ctum Stme attentans memorat Citt ad Jus
Judicii per Mlem Rm Gnalem Providum
Paulum Borowicz de Borowo Cmat Auth
et Jurat tribus et ultra Juris formam
vicibus Quatuor Clamat et vocat non
tamen Comparens ratione Solutionis Sum
mae Centum Quadraginta unius Florenorum Polon
cum provisione ac poenis pro Contraventio
ne Scro Actt debitt admittens Judicio pcenq
Judltr ac offre Condemnavit Condemnatq
pcenq ulteriorq sibi per Judm hocce ea
in Causa fieri et exequi postulavit et

Judm presens Juri Communi portulatio
nig Ptis Actis utilicite annuens poenam
Bnis Utrae hac in Causa obtentis decrevit
prenq decernit et ad publicandam Eandem Bnis
poenam supravarum Mlem Judlem addi
dit et deputavit qui Mlis satisfaciens
Deputaoni suae a Judicio prenq habitis me
moratis Bnis ac ipsomet M. Ubysi prenq in
Jmo disparens esse banitum Juri Commun
Juri Commun Contrarium et Rebellem
hic in atrio Stubae Judlis ac in alijs
Locis publicaoni solitis prenq plurima
Nobltae ad Judicia Moderna Forumque
publicum Congregatis alta sua Gronica et
Senorosa voce proclamavit publicavit
et ad Notitiam omnium protunc prenq
in Duliam deduxit de quo prenq Idem
Mlis eloco publicationis suam ad
Judm redeunsfecit Relationem post
quam publicatam ut premissum est Bnis
Poenam Judm Presens Jmo Ploaenq
pro faciendam justae per serum Juris Com
munis executione Causam hanc cum Ex
Ejus Effectu ac jtibus ipso ad Mum
Loci Capitis seu mcos Locorum Capitis
sub Cujus vel quorum Jurisdictione praefatis
Litis cum Bonis ejus Consistit et sed
residet Remisit Remittitq prenq In
Continenti MRGP. Paulus Bonewicz de
Bonewo

~~authy et~~ Borzewo Authy et Jurati palam
Rist ipse Cit Literati Ligit pro Judicijs
prenz servienz edidit conz pfati Citt ad
Bona niedarzyn. Fra 2da post Dni Miseri
cordiae proxa ad prenz detulit ~~ex~~ por
~~tafie~~ ~~posuit~~ ~~reliquit~~ et Notificavit
Jd Mlis fecit
de quo prenz Relaonem ~~fecit~~.

Banitus G Rakowsky per G Wnosek

In Trno hodierno ex Actione Literali Tni Plocenz
cujus Tenor sequitur talis: Stanislaus Augustus etc:
Tibi G Mathiae Rakowsky de persona Bonisq tuis
ac Summis ubiq reperibilibus mandamus ut in Tmis
Communibus Tribus Plocenz Fra 4ta prius et proxi
mus abhinc in Plonsko celebrandae pltr ac pemptorie
compareas ad Instantiam GG Josephi Wnosek
et Josephae de Dzierzanowskie in vicem Conjugum
Actt qui te et Quiq Consors in Assa Mantiluj
inhaerenz scro certo manuali die 28. 8bris Anno
1778 in Raciąz datuatt sup Summam Sexa
ginta Florenz Polonz in personam suae Actt Sor
vienz ac maoni suae coram Actis Authis Rni
~~facto~~ de Contraventione Eiq scro facto Citatt
seu potius ad paratt anteriores Tmos et Juris Gra
dus paratt Condemnaonem nro in Judicio sup
te obtentt et publicatt Loco pagenz executionis
adcitant, Jdq ad videnz et audienz ad Solutionem
pmissae Summae Sexaginta Florenz cum pro
visione debito sententia Judicij Rni Stringi, Solu
tio tam Summae quam provisionis mente Legis pt Contraventio
nem

nem assecurationis debitt Assignari, Poenas in
Sublationem processus decerni, ~~cetera~~ cetera
Negotij Exigentia Statuj Sic pariturus etre
Sponsurus Datt in Plonsko Fra Qda pt
Dni Misericordiae pxa Ao Dni 1780 Indiem
hodiernam recte Cadenz et devenienz ptibus
ipso et quidem GG Josepho Wnosek et Josepha
Dzierzanowska in iniem Congibus Actt per Ma
ritum suo et Contis suae nne pltr et Quoni
am G Mathias Rahowski, Actus praesens in Trnd
disparet et se Condemnare permittit pro
inde praefatt Pars Actt coram Judicio praesenz
pltr Comparens et Trnum eunz hodier
nam per totum Judiciorum modernorum tra
ctum ltme attentans memoratt Actt ad
Jus Juridice per MRGP Paulum Borze
wicz de Borzewo Cmethz auth et Juratt tri
bus et ultra Juris formam vicibus Quatuor
Clamatt et vocatt non tamen Comparenz
in Lucro ulterioris tertii finalis faciendae
executionis Rne Solutionis Summae
Sexaginta Florenz Rott cum provisio
ne post Contraventionem Lro prove
nienz approbatt anteriori processu Admit
tenz Judicio praesenz Judltr ac Offre Conde
mnavit Condemnatq praesenz ulterioraq si
bi per Judm hocce ea in Causa fieri et
exequi postulavit et Judm praesens Juri Com
mani

Altius ut toto Seu toto Lucro negotij Sici Principalis

mum postulationis Ptis actt utilitate an
nuenq pœnam bnis in vim ejusq Lucri Ltrae
hac in Causa obtenti decrevit pœnq decer
nit et ad publicanq eanq Bnis pœnam
supra serum Mlem Judlem addidit et depu
tavit qui Mlis satisfacienq deputaoni
suæ a Judicio pœnq habitt memoratt Bnis
pœnam modo pmisso obtentt ac ipsmet
Gm Rakowski Actt pœnq in Trno disparenq
esse Bannitt Jun Commum Contrarium et
Rebellem hic in Atrio Stabæ ~~Judlis~~ Judlis
ac in alijs Locis publicationi Solitt pœnq plu
rima Nobltē ad Judicia moderna forq publi
cum Congregatt alta sua pconica et Sono
rosa voce pclamavit publicavit et ad No
titiam omnium ptanq pœnq in dubiam
deduxit de quo pœnq Jq Mlis e loco publi
cationis suum ad Judm Redeunt fecit Rela
tionem Post quam publicatt ut pmissum
est Bnis Pœnam Judm pœns Trre plorenq
p facienq juxta pserum Juris Comma
nis executione Causam hanc cum toto
ejus effectu ac ptibus ipso ad M Loci
Capitt seu MM Locor Capitt sub cujus
vel quor Jurisdictione pfatt Actt cum
Bonis sujs Consistit et Retinet Remi
sit Remittitq pœnq In Continenti M Rgs
Paulus Borzewicz de Borzewo Cmethonum
auth

auctis et Juratis palam vult se Cionem Lite
ratis Ligitis pro Judicijs pro ser servien edidisse
con pfatis Litis ad Ba Starczewho pertadatis
in Cione positis detulisse exportasse pro
suisse reliquisse et Notificasse de quo
pro ser ~~Relationem~~ ~~fecisse~~ Regmlis fecit Relationem

Sub actu Trae Stae in Octava Ti SS. Corporis Xti Dni
Scilicet Die 1 mensis Junij 1780 in Płońsko

76

Actum in Płońsko in Trnis
Communibus Trribus Plocens
Districtuum Plonscen simul et Ra
ciążien Tra Sta in Octava Ti Sermi
Corporis Xti Dni Scilicet Die
Prima mensis Junij anno
ejusdem 1780.mo Celebrati.

Baniti Gnosi Dobrscy per GG Girzenskie

In Trno hodierno ex Adcitatione literali Trni Plocen
Cuius Tenor sequitur talis Stanislaus Augustus
Dei gratia Rex Poloniae etc. Vobis GG. Catha-
rinae de Zakrockie olim G Mathei Dobrski Relictae
Conti viduae Matri, tum Francisci et Alberti
Dobrskim Filijs de Personis Bonisq vris glte
omnibus mandamus ut in Trnis Communibus
Trribus Plocens iuxta suam Audientiam in Płoń-
sko Celebrand pltr ac peremptorie Compareat-
is ad Instantiam GG Antonij Girzenski et Ma-
rianae Dobrska Invicem Conjugum Actt, qui vos
et quidem Assia indigens cum eadem de lege requisita
ab utrinq Competens inhaerens Documentis
Causam praesens suffragans citant, seu po-
tius rectificatorie rectificando vobis Causam
et actionem morte olim vestri cum Mariti et
Parentis interrupto adcitant idq adiudens
et audiens vos ad Solutionem Summae Provi-
sionalis a Summa Trium Millium Tyn
pro Annis tribus provenien ac poenae Dupli
ai Quatuordecem Marcar Pol et Lucae
Poenae Trium Marcar Pol Decreto Trni
Plocen Tra 2da pt Dcam Septuagesimae pxa
Scilicet Die prima mens Februarij Ao 1779
Jnr se Actt ab una, et olim G Matheum Dobrski
vri citatt Maritum et Parentem pte ab altera

in Płońsko prolatâ adiudicatâ necnon secundae
Summae Provisionalis a Praemissa Summa
trium Millium Tynf. provenientis pro Annis
pt supra exaratâ Decum debitae sententiae Judicij
nostri stringi Solutionem Praemissarum Provisio
num ac poenarum instantaneam iniungi, nec
vero Contraventionis Decreto ac in Sublationem
Condemnationis in Termino satisfactorio obtentae
poenae affici, litis Expensas refundi ac id
quod Juris erit decidi et Sententiari Datum in
Płońsko Tru 2da pt Dcam Jubilate
Ao Dni 1780. In Diem hodiernum recte
cadentis et devenientis Partibus Ipsi ex quae
Gsus Antonio Gierzyński et Marianna Dobrska
Invicem Conjugibus Actis per Maritum suo et Conti
suae nomine pleter, et Gnosci Catharina de Zakro
chie ob G Mathaei Dobrski Relicta Conte vidua
matre tum Francisco et Alberto Filijs Dobrskie
citatis per G Stanislaum Zakrochie, Judicium
praesens decrevit, praesentique decernit, quatenus
Comparens a Gsis Relicta ob G Mathaei Dobrski
Conte Matre Francisco et Alberto Filijs Dobr=
skie producat Plenipotentiam, et quoniam
non producit, quinimo suos Principales Conde
mnare permittit, Proinde praefatus Pars
Actis Coram Judicio praesens Comparens et Ter=
minum Eiusdem hodiernum per totum Judiciorum
modernorum tractum Stricte attentum memoratus
citatus ad Jus Juridice per Mlem Regni
Gnalem Provisorum Paulum Berzewicz de Bene
wo Cmethon Authum et Juratus tribus et Ultra
Juris formam vicibus quatuor clamatus et vocatus
nentamen Comparens, et hoc in lucro Solutionis
Provisionis a Summa trium Millium Tynf. poenien

cum

cum Poenis ac Luitis, Decreto Judicij sui
ao. 1779 lato adiudicato approbato Anteriori
Processu, Alias in toto seu pro toto lucro ne
gotij sui principalis admittens Judicio
praesens Judlter ac Officiose condemnavit
condemnatq. praesens ulterioraq. sibi per Judm
hocce ea in Causa fieri et exequi postu-
lavit et Judm praesens Juri Communi po-
stulationiq. Partis Actae utilicite Annuens
Poenam Bationis Ltme hac in Causa
obtentae in vim Eiusdem lucri decrevit, praesenq.
decernit et ad publicandam Eandem Banitionis
poenam supraserum Mlem Judlem addidit
et deputavit, qui Mlis satisfaciendo De
putationi suae a Judicio praesens habitae
memoratae Bationis poenam modo praemisso
obtentae ac Ipsmet citatae praesens in Imo
disparens esse banitos Juri Communi
Contrarios et rebelles hic in Atrio Stubae
Judlis ac in Alijs locis publicationi solit
praesens plurima Nolte ad Judicia moderna
ferumq. publicum Congregata Alta sua
praeconica et Sonorosa voce proclamavit
publicavit, et ad notitiam omnium protunc
praesens in dubiam deduxit, de quo praesens
Jdem Mlis e loco publicationis suum ad Judi-
cium rediens fecit Relationem pt qm
Publicatam ut praemissam est Bationis
poenam Judm praesens Imo Plocen pro
facienda Juxta praesentem Juris Communis
Executione Causam hanc cum toto eius
effectu ac partibus Ipsi ad M loci Capitis
seu MM locorum Capitis sub avium vel quem

Jurisdictione praefati citati cum Bonis suis consistunt et resident remisit remittitque praesens In Continenti M.R.G. Providus Paulus Berzewicz de Borzewo Omethon Authoris et Juratus palam rit quia Ipse Citationem literatam sigillatam pro Judicijs praesentibus servientem editam praefatam citatam ad Bona Kraszewo Gaczulpt iuxta Datam in Citatione positam Actum praesentem detulit, exportavit, posuit, reliquit et de positione notificavit, de quo praesens Jdem Mnlis fecit Relationem

Decretum Condescensionis Inter GG. Sławęcki et Gościcki

In Causis et actionibus Judiciarijs Infrascriptis binis Prima quidem Inter G. Josephum Sławęcki actum ab Una, et G. Antonium Gościcki Inhaerentem Documentis Causam praesentem Suffraganeae ac maioris Sive Coram Actis Authoris Rmi factam ad Judicium Praesens Ipse ab altera citatum idque ad Videndum et audiendum Ipsum ad Comportationem Contractus Tenutarij Inter se actum ab Una et Ipsum Citatum Ipse ab altera respectu medietatis Pr. Borzewo Nlium in ante hac sui actum haereditatis Quo Summa Ducentorum Tyn per Ipsum Citatum pro Tenuta annuali esset ad solvendum assecurata per sententiam Judicij praesentis stringi, Quo Comportato tam Summam praedictam Ducentorum Tyn Eodem Contractu et alijs Documentis Indigitatam quam provisionem a Summa Septingentorum Triginta Sex flor. Grossorum Viginti Polon. Circa ab resignationem quisque medietatis per G. Franciscum Zaręba pro re Ipsum Citatum recognita apud Ipsum derelicta pro Duobus annis videlicet ab Anno 1776to ad Annum 1778vum pro re actum provenientem per Quinque a Centum Computanda solvendum determinari, nec non solutionem Seorsivae Provisionis a Priori Summa Ducentorum Tyn debitae Injungi, Causam eandem pro Justo et aequo disjudicari, Caetera pro causae praesentis exi

gentia

exigentia Cons. Jpis Statui altera quoq Inter. Antonium Goscicki act. ab una, et G. Josephum Sta wecki Inhaerenc. maoni Coram actis Allthis Rm factae ac alijs Documentis Causam Pzen suffraganj ad Judm Pzens Pte ab altera lit. Idq pro eo Quia Jpis dimissis sibi act. Contractu arendatorio in Bnis Borzewo Die 5ta mensis Julij 1772do Aoi Inter se act. ab Una et Jpis Pte ab altera Initio et Confecto Sortibus in Predictis Bonis Borzewo Sit. Suis hereditis in Tenuta= riam Triennalem Possessionem pro Summa Sexcentor Zyn. Pot. non expectata supra de actu exarati Contractus Triennalis Expi raone eadem Sortes Stante Sui act. in primo Aio possessione G. Adamo malinski C. G. Terrae Visso grodien. resignaint, et in Possessionem nulla prae cedens tam respectu ultra Inventarium Importat in Promissas Sortes Inseminaonum Quam Intuitu reparaonis Edificior et de Nova radi ce extructor, sibi act. bonificaone tradidit Idem LL. de Praedictis Sortibus Subditos ex Qui bus unus Qualibet Septimana per Spatium Uni us Diei in Sortibus per ot. G. Bartholomaeum Goscicki Sui act. Parentem a G. Joanne Pilichowski Jure hereditis Quaesitis ad mentem Decretum promissorialis in Fundo Bn Borzewo Inter G. Joannem Pilichowski ac alios ab Una, et me morat. ot. G. Goscicki ac alios Pte ab altera plat. ad Acta Crem Plocens Ira 6ta Ipso Die Festi S. Petri in Vinculis 1749.no Aio per oblatam porrecti laborare debuit, absq ulla in Cons. Contractu intuitu promissi laboris a Suis Subditis sibi act. provenien. mentione disven didit, laboribus privavit, Quare Citatur ad videnc. et audienc. Jpis rne Contraventio nis Contractui Triennali per Jpis in Prnam Sui act. Super Sortem in Bnis Borzewo Sit. Dat. Penis ad mentem legis Puniri, Conde scensionem in Ordine Bonificaonis Inseminaonum reparaonis Edificior ad Bn Borzewo

assignari, Carentiam laborum a Subditis tempore
Tenutae ab Jpso disvenditis bonificari, litis
expensas refundendas declarari, ac id quod Ju-
riferit decidi et Sententiari alias Cionibus
ejusdem promissa fusius in se obloquens in di-
em hodiernam recte Cadens et devenientes Par-
tibus Jpsis utrisque et Quidem G. Josepho Nawrocki
actorum et Cit. pltem et G. Antonio Goscicky Cit. et
act. pltem Judicum Controversijs Ptium exau-
ditis Cionibus Ptium sibi abinvicem suum ad
Judicum editas decidendas necessariam esse hac
in Causa Condescensionem ad Fundum Bo-
nor. Borsewo Ptium Judicij sui aut G. G. Ca-
merarion Trium Plocens. Dubrum ubi Tres
Unius ubi Duo absentia non obstante Capta
Ad Tempore propria de adventu sui Tempestive
faciendae avisatione mutuo Ptium sumptum
conducendorum adinvenit quod Judicum sive
unus m. Judex aut G. Camerarius Conducendae
Condescensurus reproductionem Contractus
Tenutarij tum et aliorum quorum Documentorum
Causam Pro Elucidanda per Ptes subsequendas
Injunget, quibus reproductis Consideratis de
Pretensionibus Ptium ad se habitis propriis etiam
si opus fuerit educendas Inquisitionibus In-
quiret, Investigabit et Compensationem omni-
modam ac Solutionem Summarum cui et a quo pro-
venerit Injunget, Dubia quaevis discutiet,
et resolvet, Justa si oportuna videbuntur a quo
debebit excipiet Ptesque in obiis et singulis
Intervenientijs pro exigentia legis et Justitiae
ac Trnorum nihil Intactum et Irresolutum relin-
quendae Finaliter decidet et disjudicabit ac mo-
derabitur Cujus decisioni Ptes Parere ac ac-
quiescere sub Poena Bnis illo in Trno Condnis
super Pte Contravenientes publicandae debe-
bunt ac Tenebuntur Lucta Poena Septem mar-
carum Pol. Pti per Ptem Compensandae Judicio
vero suo totiens in Instanti sub Seorsiva Pe-
na Bnis ex Regestro Poenalium Publicanda

per

per utramq. ptem solvendam ~~[illegible]~~ Pro quo
condnis trnd ptes quos voluerint et causae
Praesens negotium poposcerint adcitent, adcitandae
sub rigore quo supra comparere tenebunt
D. P. Vigore Jn continenti MRS P. Paulus Bo
rzewicz de Borzewo Cmethon authus et Juratus
palam r. vit Quia Jpse Cit literales sigillat
S. Judicij Praesens et servien. edit cum praefat
Cit ad Ba Borzewo Tra 2da pasc Dnm mi
sericordiae ad Praesens detulit exportavit Po
suit reliquit et de Posaione notificavit de
quo Praesens Jdem nobis fecit Relationem Utrarq.

Bonita m Niszczycka per Jllrem Rndum Roman Litt

Jn Causa et actione Judiciaria in frasera mr
Perillrem adm Rndum Andream Roman
Praepositum Kosicinen. Actt Ab una et Jmos
Dorotheam de Karczewskie dto Jm Valen
tini Niszczycki Castellani Raciąsien.
Relictt Centem viduam Matrem tum Anto
nium Vexillifer Siepnen. Josephum Daju
fer Zawskrzen. Filios Niszczyckie Jnhaerenz
Jnscriptioni authae facta ac alijs docu
mentis Causam Praesens suffragan. ad Judm
Praesens pte ab altera Cit Jdq ad videndum
et audiendum Jpso seu quem ipso onus so
lutionis afficit ad Solutionem Summae
Mille Quingentorum Quadraginta Quatuor
Florenorum Polon. in Bonis Kondraiec Dre
glin Kraykow Lipa et Walka Jnscriptt

et transportatis per Sententiam Judicij praesentis
Stringi Solutionem Episcopi Summae una cum
provisione ab Eaque provenientis Judicatis assigna
ri Litis expensas refundi ac Id quod Juris
erit decidi et Sententiari Alias Licite Eaque
praemissa Jusius in se obloquens in diem ho
diernam recte Cadens et devenientes partibus ipsis
et quia Illustri Admodum Rndo Andrea Roman
Praeposito Kosicinensi Actis per Gnum Matha
eum Lisowski Inscriptis Pltem M Anto
nio Niszczycki Vexillifero Lipnensi
Actis per Gnum Stanislaum Turowski In
scriptum pltem M Josepho Niszczycki Da
pifero Zawskrzensi Citis per Eum Et
quoniam JM Dorothea de Karczewskie
olim JM Valentini Niszczycki Castellani
Raciciensis Relicta Consors Vidua praesens
in Tmo disparet et ac Condemnare per
mittet proinde praefata Pars Actis Coram Ju
dicio praesentis Comparens et Tmum Eunc
hodiernum per totum Judiciorum modernorum
Tractum Ctmae attentans memorata Cit
ad Jus Judicie per MRGP. Paulum
Borzewicz de Borzewo Cmethon Actis
et Juratis tribus et ultra Juris formam
vicibus Quatuor Clamatis et vocatis non
tamen Comparens Ratione non Solutionis
Summae Mille Quingentorum Quadragin
ta Quatuor Florenorum Polon in Bonis Ren
draice

Kondraiec Dreglin Krayhow Lipa et Wolka
inscripto una cum provicione ~~ad~~ ab eadem
provenientem admittens Judicio praesentem Judicatur
ac Osse Condemnavit Condemnatus praesentem
ulterioraque sibi per Judicium hocce ea in
Causa fieri et exequi postulavit et Judicium
praesens Juri ~~Comm~~ Communi postulatio
nique Partis actae utilicite annuens
Poenam Bnis Ctmae hac in Causa obtentae
decrevit praesentemque decernit et ad publicandam
eandem Bnis poenam suprascriptum Mlem
Judicem addidit et deputavit qui Mlis
Satisfaciendae Deputationi suae a Judicio
praesentem habitae memoratae Bnis poenam
modo praemisso obtentae ac ipsemet qm
de Karczewskie Niszczycha Citatus ~~pr~~ praesentem
in Dmo disparentem esse Banitae Juri
Communi Contrariam et rebellem hic
in Actio Stubae Judicis ac in aliis locis
publicationi solitae praesentem plurima
~~Nobl~~ Nobilitate ad Judicia moderna Ptrq
publicum Congregatae alta sua prae
conica et sonorosa voce proclamavit
publicavit et ad Notitiam omnium
protunc praesentem in dubiam deduxit de quo
praesentem Jus Mlis eloco publicationis cuum ad
Judicium rediens fecit Relationem post
quam

quam publicatt ut permissum est Bnis
poenam Judm prens Irre ploaz pro
faciens juxta pcem Juris Communis
executione Causam tanc cum tbo Ejus
Effecta ac ptibus ipso ad m Loci Capitt
seu mm Locor Capitt subcujus vel
quor Jurisdictione pfatt Citt cum
Bonis sujs consistit et residet remi
sit remittitq prenz Cum Comparenz
vero MM Antonio Vexillifero Siepnenz
et Josepho Dapifero Zawstrenz Ni
szczyckie Judm ad Convictionem dispa
renz Causam prenz et Suspendit suspen
samq esse vult ac prenz declarat
Conservanz Irmam Ptibus memo
ratt ~~utrisq~~ Comparenz in pallegatt Judicijs sujs
sine quavis adcione Comparendi paratt
peremptorium In Continenti MRGP
Paulus Borzewicz de Borzewo Cmethz
Authz et Juratt palam rvit quia ipso
Citt Literatt pro Irmis prenz Servi
enzedit Corz pfatt Citt ad Ba Kondz
jec Fra 4ta pt Dm Cantate ~~pa~~ Ao
prenz detulit exportavit posuit reliquit
et depositione notificavit de quo prenz
qz Mlis fecit Relationem.

Decretum Pltis Compartitionis Jnr Spectabilem
Cwirczakiewicz et G. Myszyński

In Causa et actione Judiciaria Infrascripta Inter
Nlem ac Spectabilem Simonem Cwirczakiewicz
Civem et Incolam Raciążenz actum ab Una et GG.
Adamum et Casimirum Malewskie ot G. Caroli Ma
lewski cum ot G. Marianna Jarzynianka procreatos
filios ot vero G. Petri Malewski Steriliter de hac luce
decessi ex alia matre scilicet G. Francisca Osta
szewska procedenz fratres Germanos si ad Causam
prenz spectare videantz tum Simonem Myszyń
ski Inhaerenz maiori sue authe facta ac aliis
Documentis Causam prenz evincenz ad Judm
prenz Citatum parte ab altera ad videnz et audienz
Jnr et pcipue Jnr G. Myszynski ad Instantaneam
Persolutionem Summae Septuaginta Trium Ho
renor Grossor Duor Pol tamp varijs liquoribus
Stante Revolutione in Republica per ot G. Petrum
Malewski apud se actum Epotatum quam pro non
nullis rebus a se actum modo licitatum acceptum debitae
Circaq agonem vitae suae prenz G. Petro seu
alterius nnis Charzyński agnitae et sibi actum
ab Jnr ex Summa novem aureor hungaricatum
pro Equis binis per Jnr Citatum ab ot G. Petro Malewski
modo licitatum acceptum debitae et adhucusq non
Persolutae vindicari pcommissae ad multas
tam amicabiles qm Pltes requisitiones ad Jnr
factum non exolutum Sententia Judicij prenz Stringi
refusionem litis expensar Injungi ac id Quod
Juris erit decidi alias Cione eaq pmissa fusi-
us in se obloquenz in Diem hodiernam recte
Cadenz et devenienz Pltibus Jnr utrisq et Quia
Nle ac Spectabile Simone Cwirczakiewicz
Proconsulae Civitatis Raciążenz actum pltor GG.
Adamo et Casimiro Malewskie Citatum et pro In
debita vexa Indicenz per G. Stanislaum Turowski
G. Simone Myszyński Citatum rne Indebitae vexae
Indicenz per J. G. Joannem Niedroski Judm
exaudit Pltium Controversijs Cionem Ptis
actum Conz Pltem Citatum suum ad Judm edit decidenz

necessariam esse hac in causa Rdm Compantiō
nem S. Simonis Mysznickÿ in Sequestr Judi
cio Trium Mrg tha 2da primus vel Secundus obtine
ex alternata in Rauicz celebrandi Cadentia
Subsequenti Cessauit Cessatq; Jdeoq; Conservand
Tenutā Pbis memoratum Mrg in allegatis Ju
dicij sui sine Quauis adicione Comparendi Pa
rati Peremptorium Jn Continenti Pmissis Pauli
Brzezniczki de Brzezno Cmethq; authores et Jurati
palam nichil quia Jnscita Literali Scitha Pro
Judicijo Quo Jdemnitq; Dicti Com. Pstati Cit
et Quid Com. Sti. malewschi ad Sta Niedzwi Com
vent S. Mysznickÿ ad Sta Druchowo utrag
Sta 2da pd Dnm Rogationum adq; eum detu
lit exportandi posuit rebiq; Cit Dicti Pbis
re notificauit Deq; pmissis Jtm alijs fieri Re
laonem

Deinde Pbis Comparentibus Jnfris J. R. Zielinsky
Preposito Sraleniensi et mm. woldurskie

Jn Causa et actione Judiciaria Jnstrantibus Jnfris
J. Archidiacono Silvestro Zielinsky Prepositum
Sraleniensi ac Albuna et Perdtrum Rndmum
antonium Canum Lateranen. ac mm. Sta
nislaum Patrem Justinum Germanum woldurskie
Pbis Ludmiriensis obligat adamum Predzi
ienski notarium Terrae Cuiauiensis Tenuta
et rium Possessorem Cdm Pbis Ludmiriensis
dum Johan Sverran Subditum dcti Pbi
ris Ludmiriensis Jnhaerendo Documentis
Carram Quam Juramq; et Quid Subditos su
os Dominos ad Judm quem Pte alterat
Cit ad diem ac audiendq; Jnfris et Quid Subditos
ad Compertandum Quartarium ex persoluta
Decima Ecclesiae Sraleniensis Jnfris vero m. Stan
slaum woldurski ad persoluendum decimae per Flo
renos Denarios grossos octo denarios Pbis Quos libet Anno
Ecclesiae Sraleniensi persoluere debitae Stantes Jnfris
Possessione obligatoria per annexa Cui actor Sententiae
relatae Sententia Judicij quam Stingi Executionem
Instantaneam demandari Resignationem Litis ex

remad

Expensas injungi ac id quod Justitiae erit Sententiari
alias Cione Eadem praemissa fusius in se obloquenti in:
Diem hodiernam recte Cadenti et devenienti Partibus
Jpo utrisque et Quidem Jltre admodum Rndo Silvestro Zie
linski Praeposito Gralevienae acto per S. Chrisosto
mum Zielinski Jnscrum Pltem et mm. Stanislao
Wołdusky adamo Przedwojewski Notarius
Trre Ciechanovienae tum Perillrem Rndmam
Antoniam Wołdusky Canonicam Lateranen ac Sub
ditos de Bnis Lutomirzyno Cito per S. Valentinum
Strzeszewski Judm Exaudito Plium Controversijs
necessariam esse Plem Comparationem Plium
Utrarumque ac Comportationem Quietationum de Decimis
per Lit Plem In sequen Judicio Trrium Plocen
Tra 2da prius vel proxius ab hinc in Racia
ex alternata Celebranda Cadentia Subsequenda
Censuit Censetque Pren Conservandae Trnum Pribus
memorato utrisque pro in pallegatis Judicijs Suis
Sine Quavis adcione Comparendae Parato Perenpto
rium In Continenti in RS. P. Paulus Borzewicz de
Borzewo Cmethy authis et Juratus Palam rvit
Quia Ipse Cito literato Sigillato pro Judicijs Pren
servien edito Con Pfato Citato ad Bona Lutomie
rzyno Tra 2da pro Dno Rogationum Ao Pren
detulit exportavit posuit reliquit et de Posione
notificavit de quo Pren Jpe Mlis fecit Relationem

Actum in Pldrisko in Trnis Communi
bus Trribus Plocen Districtuum Plonscen
Simul et Racia zienen Tra 6ta pro Octavas Fti
Sermi Corporis Xti Dni proxa Scilicet Die 2da
mensis Junij Ao Ejusdem 1780mo Celebratis

Decrum Condescensionis Inter SS. Gumowski
et Ubysz

In Trno hodierno ex adcione literali Trri Plocen
Cujus Tenor Sequitur Talis Stanislaus Augustus
DEI Gratia Rex Poloniae Etc Tibi m. Josepho Ubysz
Praefecto Exercitus Regni de Prna Bnisque tuis
gltr Obus mandamus ut in Trnis Communibus
Trribus Plocen Tra 4ta prius et proxius ab hinc in

mi Pld'isto Celebrand pltes peremptorie
comparcant Jmtantiam S. Samuelis Sumousky
ads Quiete ac pacata Decreta Injunctae ac Sum
dum Bs Niedarzyno Condescensionis Inter se ads
et alios ablna tegi ads ac ds m. Joannem Cantium
ubysz fratrem tuj germanum Pte ab altera ads
Edutas ac Jgr adiudend et audiend satisfactu
rum Deus Ejs Injunctae Condescensionis mi
dine liquidand Regestu et Solutionis Summe
sibi ads debit Mo mi Judicij plad per sententiam
Judicij Nri Stingi mi Ordinis Executionis ante
ris Decti Condescensionis ac ads Bs Niedar-
zyno assignand Cetera pro causae qualitate exigentia
Cum Statutis Sis Pariterus et respondentis Dats m
Pdnsko Ind Ddo pnt Dni Regnorum pre
ad. 1780. Jrdiemq; citat Sedentq; et Stantibus Pbus
Jpo utriusq; ds Pltis S. Samuele Sumousky ads per S. Ta
ristaum Turvusky Jmerum Pltem m. Josepho
ubysz Praefecto Exercitus Rnn Cit et Judicem
per S. Melchiorem Mieczynsky Judm examinis
Pltium Controversijs ads Rtis ads Cum Pltem Cit
Suum ad Judm edit audiendo Quoniam anteju
Decretum Judicij Jsj Injunctae Condescensionis
ads Bs Niedarzyno Inter Ptes Comparentes ac alijs
plad suum non est Solitum effectum pinde mer
dine effectuationis ejusdem Dum nec speramus ese
Iterad Condescensionem ad pallegata Bs Nieda-
rzyn Judicij sui aud Ps Camerarius Irium Mor
Captato tempore prius de adventu sui Tempestate
faciend acusatione mutuo plum sumptus Conducen
de ad invent Quod Judm vicinum mi Judicem aud
S. Camrius Conducend Condescenerunt ante Omnia
Comportationem Regestri Rei mobilium S. Sue de
Grabkie ubysz via praevia Comprobatione Jura
Doria Petantq; per Partes demandabit regulam
antenia Decreti in Toto exequi Volant; hanc Cau
sam nihil Intantum et Irresolutum relinquendo
et exigentia legis Justitiae Dacum ento ac Jmo
finaliter deffi Ds Dr judicabit et mod enabitum
Ejusdem vel Quor decisionem Pte utriusq; Partis ex
Inquirere ac Judicatum pati ads Pena Bno
illo mi Jmo Condnio super Pte Contravenien Pu
blicanda Obtinent ac tenebuntur Quita Pena

Septm

Septem marcar Pbr Pli per Plem Compersanda
Judicii vene cue Ctuq Jn incidenti sub solitis rigore
ex regestro Venerabium extendendis per ultimum Pbr
Solvendis & quo Condnis Jmo Pbr duos voluerint
d negotium Causae pcoz, poposcerit adiciendi adcitandi
sub simili rigore quo supra comparendi ad Judi
catum patiendi Deinpsez vigore Jnstantiae Mgr P.
Paulus Bencuicz debencur Cmeltor authus d Pe
ratio palarii dui Jmo ad ad Citandi ad Sigillad
& Judicijs pdcz seruiz debitoz Sfad ad ad Ba
Vicbarzy n Justa Dat d aud m adcitare n
ad detulit expento ad pzeut Relazest & de
Pzio de notificand de quo pcez Jdemlis Jurat
Dflaoned

Dilao Jnquisitionis Inter Bndrinatuikar
ovustuic d alios

Jn Causa d audne Judiciaria Jntrauia Inter
S.S. Petrum Bruzun dti d Catharinam Emanue
uxta Jnsiem Congen Bartholomeum Sadomsti
d ejusdem uxem Cyuinty ad ad Una d S.S. Stum
Staum Lamboutzy d Apoloniam d Cyuinskie
primi d S. Pauli Chyesauty Ldi ad Jdem uxti
Jnsiem Congen Victricum d matem tum Ada
mum d Andrinam Virginem minupt fra
trem d Sororem Inter se Germanos Chyeruskie
filium d Zikan Prignum d Rubignam d
Dmic abutiny Dafa Jndegenz cum Cauh
dele e requisita Jnhuerque Pbatorum Cue Cuske
fcdd ad Judm pum Pbr abattera Citad ad
videndu d audiendu Jnrme Su ad Lesionis
d famationis oppressionis Improbabilium Obie
ctionis aggravationi Damnor Cuod ad Jnvasio
nis Conuul neracionis volatilium Jntersectionis
d eor Cuq Cuq Cue applicationi Damnor in Jra
mentis et Ratis Vlationi Vie Publice obstrue
nis et in cauh Cui ad nulla ex ratione Jnfestationis
ac aliar Injuriar d Inconvenientiar Precautionis
Penis tam Pbr Cibus per Cumenalibus Juste deme
riturs tanti Punir Inquisitionem expbatorem Pmiss d
ed uenc Injungi litis expensas refundi ac id Cuod Jure
ent decid et Sententian alias Cione Cauh Pmissa

funcis mise obloquens in Diem hodiernam ex lege Cadens
et deveniens, partibus Jpō ubiq; et Quia Gr. Petr. Bra
dzinsky et Catharina Krasnieuska Judicem Congibus
Bartholomeo Gadomsky et eius Comi Cywinsky
Act per Eund. S. Gadomsky Suo et alior Actorum
plitor Gr. Stanislao Kanowsky et Apolonia Gr.
de Cywinskie Judicem Congibus Victrice et matre Ada
me et Antonina Chyzewskie Prignis Filio et
Filiab Act per S. Valentinum Brzezewsky ad obti
etam a latore Condemnacionem in Judicijs Bonj Rectoris
Die Nona mensis Aprilis Anno Currenti ex Pro Illtro
Admodo Rndo Silvestro Zielinsky Praeposito Prale
vensi super Gr. Apolonia de Cywinskie primo Act
S. Paulo Chyzewsky Reo Actori et Stanislao
Kanowsky Conte seu potius ultrio Congibus Illtrium
Adamo Chyzewsky Sortis Br Cywiny hereditate
me non Solutionis Summae Sexcentor Trium flo
Pol Actis Coram Vijsogre Judice una cum Juris
ne ab eadem pervenien obtenta et publicata Judi
decreuit prout decernit Quatenus Jus Gr. Kanow
sky Conte Chyzewsky Cadens Prignus et Filius
sub pena existens Doceant Jacobum Zielin
sky Silvestrum obicien de loco Standi in In-
stanti Cum non possit hominibus Constituere
sibi locum Standi Judex Censuit Actor et Judex
decernit Quatenus Gr. Kanowsky Congen et
Adamus Chyzewsky prignus et filius Reus sub
pena existens Solvant Penam Simplicem
Quatuordecim marcar Reo Rei obicienti Actri
ad S. Chrisostomo Zielinsky Judicio vero Reo
permedium mi Instanti quo Pena Brn ex Re
gesto Penarum publicanda et habere Locus
sub pena existens ad quem locum Standi Judi
cem eius Censet et prout Rei Curia mi causa prout
capere mandant mandatq; prout in Repe
rimento Cuncta Actis Cum Petitis Actorum
ad Judicem dicit deuidenda necessariam esse hac
mi causa dilacionem Inquisitionis ad Contenta
maiorum et Irotulum mi placuit quem Cum
placuit mi Legum Judicio Privilegiis Rei cona
Instanda Via prius et priusquam abstine mi Rauati
Exaltorum Juxta Suam Cadentiam Celebrandi Partibus
Prout deuenit arbitratur Comparandi Irotulum

Ptibus

Ptibus memorat utrinq in pallegatis Judicijs suis
sine Quaeris adcione Comparendi Parat Perem
ptorium In Continenti MRSP. Paulus Borzewicz
de Borzewo Cmethy authus et Jurat palam rnd
Quia Ipse Cit Literat Sigillat p Judicijs
pzeny servieny ed it Cony pfat Cit ad Ba
Cywiny Gorne Trd Zda pt Dm Jubilate Cd
pzeny detulit exportavit posuit reliquit et
de Posione notificavit de quo pzeny Jdi mlis
fecit Relaonem

Decrum Ptis Companionis Inter G. S. mieczyń
skj et Kowalewskj

In Causa et actione Judiciaria Infrascrd Inter
G. Alexium Dunin mieczynskj Act ab Una et
G. Thomam Kowalewskj B. Ploc Inhaerendi ma
nifestaoni suae authe fecit ad Judm pzens
Pte ab altera Citat adiudicandi et audiendi
ad Solvorem Quotae Quinquaginta Tyne
per ott Parentem Jpm pro disvendita per eundem
L. marianna aesi ejusdem Subdita tamen li
bera et nulli Dominio Subiecta nullo in Fun
damento Juris Levatae breviq expost Ejusdem
Quotae uti Incompetenter acceptae per eundem
ott Parentem Jpm sibi act Solis assecuratae
Sententia Judicij pzeny Stringi Solvonem Prae
missae Summae demandari Nihilominus Pae
nas per ott Parentem Jpm pmeritas p sui act
Elusione super Jpm irrogari alias Cione Eadem
pmissa fusius in se obloquendi in diem hodier
nam recte Cadens et devenien Ptibus Jpm utriusq
et Quidem G. Alexio Dunin mieczynskj act per G.
melchiorem mieczynskj Jnsrum Ptem et G.
Thoma Kowalewskj Burgrum Cren Ploc Cit pro
Indebita vexa Indicen per G. valentinum
Strzeszewskj Judm exaudit Ptium Contro
versijs Cionem Ptis act Cony Ptem Cit suum
ad Judm edit decidendi Necessariam esse Par
tium utrarq hac in Causa Ptem Companionem
pro sequen Judicion Trrium Ploc Trra Zda prius

vel pauci ab hinc ex alternata in Racia i Cele-
brancę Cadentia subsequencę arbitratę Conser-
vancę Trnum Ptibus memorat utriusq in pallegat
Judicijs Silis sine quaris ad cione Com-
parendi Parat peremptorium In Continenti
in R.S.P. Paulus Borzewicz de Borzew Cmethę
authus et Jurat palam rvit Quia Jpse Cit Lite-
rat Sigillat p Judicijs pdcę servienę ed it Cm
pfat Cit ad B.a Rostkow Tra Zda pt Dm Can-
tate ad pdcę detulit expectavit Posuit
reliquit ed de Posione notificavit de quo pdcę
Jdę mlis fecit Relaonem

Decimum Ptis Comparionis Inter S. Korzybska
et Ostrzykowską

In Causa et actione Judiciaria Infrascrip Jnr
S. Franciscam Korzybska Virginem Innupta
Act ab Una et S. Albertum Ostrzykowską Inhae-
rendę maoni Suae authę falt ~~idq apud dele-~~
~~ge requisita ad~~ ad Judm pdcns Ptes ab altera
Cit ad videndę et audiendę Jpm ad Solvonem Sum-
mam et Quidę primae Viginti florę Pol p Servi-
tijs Annualibus secum act Condictat Alterius
Triginta Sex Jtiae flor Pol p vacca Sui act
p pria per Jpm disvendita necnon ad extra-
dionem vituli Sui act pprij per Jpm ad hocce
tempus Detenti ac Bonificaonem seu resti-
tuonem Viginti Cubitor Carbari ac aliar
rer seorsivo Regestro Specificat per Jpm
a se act nulla ex rne Intercepta et detentar
Sententia Judicij pdcę Stringi Solvonem
Supraescript Summar extradionem vituli
Bonificaonem Carbari ac aliar rer demanda-
ri Litis expensas refundi nihilominus pro
Indebite Intercept rebus ac detentis apud
Jpm Summis Pienas super Jpm irrogari
ac ad quod Juris erit decidi et Sententiari Alias
Cione eadę pmissa fusius in se Obloquenę

in diem hodiernam recte Cadenae et devenien
Ptibus Ipse utrisq et Quidq S. Francisca Korzyb-
ska Virgine Innupta acta per S. Melchiorem
Mieczyński et S. Alberto Ostrzykowski Cit
per S. Mathaeum Lisowski Judm exaudita
Ptium Controversijs Cionem Ptis acta Conq Ptem
Cit Suum ad Judm edit decidendae necessariam
esse hac in Causa Ptem Comparionem Ptium
utrarq insequen Judicium Trium Plocen Tra
Zda prius vel proxime ab hinc in Raciąz ex alter
nata Celebrandae Cadentia Subsequendae Consuit
Censeq Pren Conservandae Trium Ptibus memo
ratis utrisq in pallegatis Judicijs Suis sine
Quavis Adcione Comparendi Parat Peremptorium
Jn Continenti MRSS. Paulus Borzewicz
de Borzewo Cmethy authus et Jurat palam rvit
Quia Ipse Cit Literat Sigillat p Judicijs
Pren servien edit Conq Ptat Cit ad Bona
Szathowo Tra Zda pro Dm Jubilate ad Pren
detulit exportavit posuit reliquit et de Po
sione notificavit de gero Pren Jdem mlis
fecit Relationem

Ditao Infirmitatis Intern Tłubicki et mm.
mokrskie

In Trno hodierno ex adcione literali Trri Plocen
Cujus tenor sequitur Talis Stanislaus Augu
stus Dei Gratia Rex Poloniae Ee Vobis mm.
Theodoro venatori Zacrocimen et Ludovico
fratribus Interse Germanis mokrskim de Prius
Bnisq vris gltd obum mandamus ut in Trnis
Communibus Trribus Plocen Tra 4ta prius aut
proxime ab hinc in Pldnisko Celebrandae Ptter
ac peremptorie Compareatis ad Instantiam
S. Thomae Tłubicki Br Kossobudy Obligatorij Po
sessoris acta Qui vos Inhaerendae maiori Sive Coram
actis authis Rm facta acatijs Documentis Cau=
sam Pren suffraganae Citat seu potius loco
peragendae Executionis ad Parat Condemnationem

adcitat idq adcidenq et audienq vos ad Solu
tionem Summae Viginti millium florenorum in obli
gationem Br. Kossobudy ac Sertis nuncupatae
Kołczany per se ac vobis expositae Sententiae
Judicij Nri Stringi rehabilitationem suprascripti
Br. uti provisionia Summa supra exarata non
Correspondenq In jungi Bonificationem fundi Prae
tensionum decerni Poenas in Sublationem Conde
mnationis Super vobis obtentae Irrogari ac id
Quod Juris erit decidi et Sententiari Sitis Pari
turi et Judicatum responsuri Dat in Pzdnisko Trad
Zda pr. Dni Cantate pxa Ad 1780 In Diem
hodiernam recte Cadenq et Devenienq Ptibus
Jnis utriusq et Quidq G. Thoma Zlubicki Cit
pltor mm. Theodoro venatore Zacrocimena
et Ludovico fratribus Inter se Germanis mokr=
skie Cit per G. Josephum Tyszky nuntium In=
firmitatis Judm ad affectationem Comparenq
a m. Theodoro mokrsky venatore Zacrocimen
Concedenq ejq m. venatori Dilationem Infirmi
tatis exposcentis et Super Commissum reci
piendi ejusq dilationis ad Juramentum se tra
hentis Indulgenti ejq Comparenti Pte Actorea
Juratam hancce Dilationem Infirmitatis m. mokr=
sky venatori Zacrocimen dedit et Concessit
Pt. Pzenq dat et Concedit Quam in Sequenq
Judicior Trrium Plocenq Trad Zda prius vel prius
ab hinc in Raciąż ex alternata Celebranq Cadentia
in Prnd Sui Juxta eo incere debebit Conservanq
Trnum Ptibus memorat utriusq in pallegatis Ju
dicijs Suis sine Quavis adcione Comparendi
Parat Peremptorium In Continenti mk Gro
vidus Paulus Borzewicz de Borzewo Cmethy
Authus et Jurat palam rem Quia Jnse Cit ad
Litiat sigillat Judicijs Pzenq serviens
edit Conq Pfat Cit ad Ba Kossobudy Juxta
Dat in adcione posito detulit exportavit
posuit reliquit et de Posione notificavit de
quo Pzenq Jdq mlus fecit Relationem

Decretum Communicationis Documentorum Jos. Mathiae
Dorska et Borkowskie

Jos Trno hodierno ex adcione et tione Literalibus Tribus
Plog binis Tum Relatione Actrix Vie Crey novemiarty
Quar et Quig adcionis Tenor sequitur Talis Stani
slaus Augustus D.G. Pratia Rex Poloniae Etc Volis
mm. Senatori Plocen Francisco Pricernae Lawstrem
Josepho Suppanio Plog Borkowskim de Bnis Bnig
Vio gltis Obis mandamus ad mi judicijs Tribus Plo
ex Justo suam Cadentiam adalo quey Comis ac
alternato mi Dnisko celebrand plto Comparca
tis ad Jntantiam M. Evae de Bnd owskie primi ad
S. andreae Wolamowsky 2di ad S.S Joseph Tanisky alta
mi nuptus ad m valentini Borkowsky Centus Reh
etae Ordue ad S. Francisci modeleusky Camnj
Tris Lakrcimen Curatoris ad Lis vos Jnhorand
mandibus fad Citand seu potius pud Translapsos
gesonis Trnos ad parad tamen eand Parad Decre
tum Confessie Dilaconis majoris adulandi dg ad
videndi et audiendi vos ad Jntantiam Compor
tationem Dispositionis Testamentariae per ad mum
Valentinum Borkowsky Pricernam Lawstrem
fad actis Tribus Lawstrem in Srenisko Die 19na
men Junij ao 1775to approbatae orgis tum Contra
ctuum in Ordine resignationis Dni Lubomina ad
Plustowa Comerjd in manibus Vii Juarez pretensiones
Suae ad eluidand Stingi Solutionem Summae
Unius Duor millium nongingentor flor Pold.
ex positione Testamentaria altenius Trecenti aurar
lungaricar Sro mti per ad m. Valentinum Bor-
kowsky et ad dispositi segi ad respiciendi domin
dum abiad Summam Regestro decursivo specificat
per vos sibi ad Interrogata Jmung. adextradimen
dhede cum Equis Quatuor ac Sex vaccar Supra in
Dispositione Testamentaria per ad m. Borkowsky
sibi ad dispositi necnon red m obtinendae ad
jpsius Cura allienationem Suae ad Statim post
facta ultimarij mariti Suae ad a Bresasione Bonor
qui et per vos devecupat obligan curandi pmeten
sionem ad ad Contenta Trnor et mandatum pro Exigentia

Legit

legis & Justitiæ in toto disputandi ac id genus Juris
ent Statuj decidi & Sententiam Sibi Primo Particulari
et Judicio responsum Dabat in Dzików Die 7ma Apri
lis Anno Dñi 1780 Cujus vera Series quemadmodum Stanisla
us Augustus D:G: Rex Poloniæ &c. Vobis M. Ere
de Brodowskie primi ab S. Andrea Wilamowsky 2di ab S.
Joannis Tarnsky Tertij expost voti ab M. Valentini Ben
kowsky Priorem Leuckorum Professi ipsi mmad Paro
chiæ Rebielic Comitis Ordinis Eius S. Francisco mod dele
usky Camino Tri Laskowienen Curatoris de Prius Beni
Vis ac Summis gliæ obus mandamus ut in Primis
Communibus Tribus Locis vix ta suam Cadentiam
in Ravia celebrandi petitio ac peremptorie Compa
reatis ad Instantiam mm. michaelis venabry Ploc
Franciscj Priorem Terræ Zawskrzen Josephi Sup
pary petitis Loci Fratrum Jur de Germanis Benko
wskich ad Quos vos & Quilibet eam Benkowska in ead
Curatoria Jurisdictione Querimonijs Coram actis duthij
Dñi Interpretis Sistendi & adoratum venire Vij ac
mm. ad excogitata Citant id ex eo Quia tu M. Benko
wska non tantum ante Juncta Eum ab M. Suer ad Pa
rentes matrimonij vota plurimum notabiles Quæsti
ni pauci aorem varios debita ac in primo Dorem varios
Causarum tuj ab ab M. Suer ad Parentes percepisti & Ean
dem Decendiones in Causis tuj tuj Sumptibus & expen
sis ab M. Suer ad Parentes expedire curavisti verum et
post Juncta Connubij vota tam annuatim proven
tum de Bonis tuis marito maritali Competentem Pre
quentibus annis recepisti quam & varias Summas
Parafas ab M. Suer ad Parentes propias Junctæ amico
cum S. Antonina Wilamowska tuj Filiæ primo ab S.
Simonis Tarnsky Comite ad Dem Rzechowska Sine Scitu
ab M. Suer ad Parentis Suis advertentis medio Dme
Dijs Usuj Suæ applicanti Circa Infelicem Casum fracti
pedis exinde per Diuturnum morbum & debilem
Salutem ab M. Suer ad Parentis nirem Economicam
Inspicere & Intendere non valens omnes proventus
ex Substantia ab M. ab Parentis ferme quotannis
occulte ex divenditis Segetibus varij Pecuni Inventa
rijs & alijs rebus participasti adeo maxime tam
Circa elocationem S. Antoninæ Wilamowska ni matri
monium ab S. Tarnsky ni expeditionem Mobilium Quam
Circa Ingressum S. Benedicti Tarnsky ad ordinem Ca
nonicum Regularium ac post Egressum ejus ni Pre
paratorem vestimentis Sacerdotalium & Secularium

tum d Circa amplexum per Sd̄ antōnium wilamo-
uski seruitutis militaris ac post excursiam ab Eod
in vestimenta bibrnia quique Polituc ed aliquot
millia expauisti. Victum q ultimis Jpōs providens mi-
aspitalis Polis tue mi prioribus Connubijs perca
Conuertisti Bonas mi Dnis Radzimouscie eid̄ per Con
tinuam Confessam absq Luta od mei ad Parentis
mi Lectd Egritudinis decumben excisionem tum pro
edificatione aule mi Dnis Charzyny od S. Simeonis
Varsty tui Seneri hered̄ Combuste Quam d alijs Pa
tronis dis vendendis Summopere desolasti et de
vastasti Subditos oppressisti d angariasti Varijq
mi Commoda mi Substantia od Sued ad Parentis atten
tasti d Intulisti nec non Stannum ac alias res per od
Sued ad Parentes p Conservatorem ad Claustrum Patroniq
euehere dispositas post vero Locatorem mi matrimonium
S. antōnine wilamowska filie tue ed D.ne Charzyny
Jmpedio od ad parentē tui vero maritū extradidisti
Quod Stannum ac alias res Jgne accidentali cum d
Aula mi Dnis Charzyny Conflagratis Causa tui exti
terunt Summos hinc Sciti od m. ad Parentis epistas
od Ad Parentis epistolas varijs Pinis ex Participa
tis provisionibus Commendasti et licet approximandi
nem fatis od m. Parentis SS. antōnis d Antōnie Wila
mowskich filio d filie Eius cum alijs rebus extradidi
sti Jmmo per Documenta Quevis pōt od m. ad Parentes
deschid̄ Intercepisti d percepta Agnam extradidisti
ed ultimum recepti mobilibus suis ac m. Josepho Bón-
ski ad de Integro Quietasti pōt subsequ de Die 6tbus recep
Quietationem Iter caput pretendere pumis maioribus omni
Jrrealitate adimplebis Civi curiensi pristi eximeq Penas
admentem Legis Jmo transitq hisq d alijs suis loco crete
nus tibi serius exprimeneq Jnquisitione comminatq ded
ceneq tum magnis attentatis Causatis d Jnquisitionem
Satisfd exististi nontantum Summam ultima Volun
tatis Dispositione per od m. ad Parentes expressam suis
modis d Relictionibus ad eoq od m. ad Parentē emun
xisti ver etiam circa Jpōs agonem suis Contenuj mole-
stijs ad Comitiaceneq d Subsequeneq Senum ad Data
Superkeuman Frequentes Laureq Ringanicad per te
exparato peculio percepto p te tui od m. ad Parentes
Superinduxisti respectu Quod omnium ac aliorum Jnqui
sitione deducendo Examinis adhibendis d audiendis Col
lato Scripto mihi Super Summam Frequentes Laureq
hungaricad per te circa Jpōs agonem ablatq m. ad Parentē

emuncto ad restitutionem sibi ac ad promissa
Summel Trecentor Augustor hungaricat Stringi Cond excencio
nem In ordine desolationis Civ desolationis Berrat
per Concessum Imcio m. ad Parentle Cecivi uxem Cast
tum anganivationis ad oppressionis Subditor ad Bo
na Radimowice et Sokcino Judicij sui assignari Bom
ficationem Cunctat et Singulat pretensionem ex qua
vis re et occasione orientium dicti restitutionem et Exha
bitionem Documentor Summat Parat red variat post
ob m. ad Parentem deselict per te occupat poio per
te super realem Extradictionem pretang Juncto decem
nec non Compensacionem percepter proventuum ex Sub
stantia tam ob m. ad Parentis in lecto Egritudinis
decumben Reddit quam ob moreus ejus ob m. ad
Parentle Competentiam Participat tum et aliat Jn
iuriat et Incommoder parte eis attentat et Illatat
Serenis Regente Justicis tibi exprimender et Conse
quender Omnimoda Inquisitione in Trio Cond excencionis
pbandi demandari Penas adequatas requisitis Suis
ad macm bus sui omni Irrealitate assimpletis Cir
cumscriptionis tum et Indebite ut in aquietat pe
gotid debitis per te de Integro receptis pe assuacionis
Super te Irrogari et extendi Jn causa verius in tuta
pretensionem Quadrij Trinis tui Comprehensor
Usurpative et Incongrue formad ac aliad Circum
stantiat per te exorgit Incompetenter autionem
declarari ac omnimodis in promissis ab ijs Circum
stantijs Justificacionem cauta m. Bonkowska Com
pellit ac id Quod Jnne erit negotium pgrens Ju
stitia prosequi debit et petagi Citis Trinubus de
nier Panturi et Judicij responsum Datum Pzno
Ora Lida pd Decembris anno Dni 1782
Relationis Quog Tenor Sequitur Jo Stanisl
autum in nowemiasto Terre Zakrocumen Die
prima mensis maij ad Dnm 1780 ad offor autog
quem Coram in nowemiasthe Terre Zakrocumen
veniens pltus m RSP Lucas Kowalewsky authus
et Jurat polam Dnm Quod Jnne Cit Lis authus
Copiam Jnstrumenti Similem Sigillat et Signat
Tenoris Tabi Stanislaus augustus Dei Gratia Rex
Poloniae Etc Tibi Dno Francisco de Cujusvis mis
modi relewsky Camino Trio Zakrocumen m. Bonko
uska Pin ermipis Zawskren Relicte Vidue

Curatorum

Curatori de Pinna Brunig tuis gltes obus mandamus
ut m Tuis Communibus Tribus Plocz Justa Cadentiam
tam in Plebiska Celebrand plitis de peremptoria Comparend ad Judicandum mm. michaelis Venabris Plocen Francisci Piscierne Zawskren Terre
Josephi Cuppary Plitis Plocen Fratrum Interessentium Romanor Bonkowskich ad Quirum Te adjudicandam Causam Suam ad am cad m. Bonkowska
Relicta Vidua Noverca Sua nostro in Judicio Promovend ad citand Quatenus tu Dna Curator m.
Bonkowska Relicte Vidue Dis judicationem et
resolutionem Causae Suae ad am cad habit attentes
apiand de lege requisitam Ejr m. Bonkowsky
perhibeas et p[ro]p[ter]Citatis ad[dic]tionib[us] et audiend
ad omnia omnia Sententiam Sententia Judicij no
stri Ulting[is] ac ad Quid Juris erit statuj. Sio Jug
Trno paritur et Responeant. Dat m[en]s
skra Die 22da p[ro]d[ic]am mis[er]icordiae Sibi cet
Die 30ma Aprilis ao D[omi]ni 1760 Con[ue]t mod zele
usky ad Dn[u]m kamieniczka Die hodierna caper
tant et notificant de quo quis Relatio Compisky
manup[ro]pria Loc[o] p[ro]ni[gi] Locus Sigilli Ca
stri Ulting[is] Jn Dei[ue] Judicemari recte cad[em] et
Dbenej ptibus Jpr ubiq[ue] Stephanus m. Dna de Brudowskie
primi ad S[anc]t Andreae Urlamowsky 2di ad S[anc]t Josephi
Tamsky ultimi nuptus ad m. Valentini Bonkowsky
Piscierne Zawskren Relicta Conte vidua ad
ad[dic]t[um] plitis ad S[anc]t Mariae mod zelewsky Camrio
Dni Lakrocinien Curatore ad ad[dic]t[um] per S[anc]t Jo
sephum mod zelewsky Jmienn plitis ad m. Fran
cisco Bonkowsky Piscierne Zawskren Cit ad ad[dic]t[um]
plitis mm. michaele venabre et Josephodey
pario Plocz Cit ad ad per S[anc]t Paulum Zdrowsky
Jmienn plitis Judm causae ad Pisciem Con
troversij adiciones plium ad abmissionem
ad Judm edit dandas et recipiendas specia
municationem Documentor ad Causam pen
spectan per utram plitis ad premissum Legis
mi Sequen Judicior Primum Plocz Feria Quar
ta in vespertis obtine mi Rauij exaltis
nata Celebrand Cadentia subsequenq Consul

Confectq pdem Conservandae Trnum Ptibus me
morat utrisq in pallegatis Judicijs suis sine
Quavis adcione Comparendae parat Peren
ptorium In Continenti mRSP. Paulus Borze
wicz de Borzewo Cnethae Aethus et Jurat Pa
lam rnt Quia Jme adcit literat Sigillat p
Judicijs pdem servicij edit Cum pfat Lit et
Quae ex Pte m. de Brodowski Bonkowska
ac S. Modzelewski Curatoris Cum mm Fran
ciscum Michaelem et Josephum Bonkowskie
ad Ba Rydzyno ex Pte vero Eorum mm. Bonko
wskich Cum m. de Brodowskie ultimo Bonko
wska ad Ba Radzimowice super Summar
gnis Lit Jbis hierem utraq Juxta Dat
in adcione posit ~~ex~~ detulit exportavit
posuit reliquit et de Possione notificavit
de quo pdem Jdem mlis fecit Relationem

Bn.

89

Actum in Płocko in Trnis Communibus Trribus Districtuum Plocensis Simul et Bilscensis una cum Continuaone anterior Causar vigore legis in Diem hodiernam incidenz Fra 2da post Trn S. Michaelis archli pxa Scilicet Die 2da mensis octobris ad Dni 1780mo

Decrum adicionis Jnr G. Roman Cieslinski et Przedpełsky ac alios

x In Causa et actione Judiciaria Infrascrta Jnr G. Joannem Roman Sortis nuncupatae Ostrowszczyzna in Bonis Bronowo Cmethonum per Infrascriptum Cit nullo Jure Posessae hieredem et Posessorem Act ab Una et GG. Lucam Cieslinsky B.C. Plocen et Thadaeum Przedpełsky Inhierenz Documentis Causam pienz Suffraganz ac maonibus Ceram actis authis Rni facta sive faciendz ad Judm praesens Pte ab altera litat idq adividenz et audienz Cassato Resignatorio Contractu Jnr G. Mariannam de Mlickie 2di voti G. Casimiri Roman Relictam Viduam Act matrem ab Una et Prlem Rdmum Felicem Ignatium Cieslinsky Canum Cath Plocen Parte ab altera in praedictis Bonis Bronowo Cmethon Die Actma mens Aprilis Ao 1760mo Confecto et actis Cren Plocen Fra 6ta pro Festa Solennia Paschae eodz Ao roborato tum Ipsa resignaone ac alijs respectu hereditatis dictar Sortium Ostrowszczyzna in Sepedictis Bnis Bronowo Cmethon se se Extendenz cum praejudicio Act Jurium recognitis Transactionibus, Act Circa hereditatem et proprietatem Earz Sortium Conservari praemissas vero Sortes nullo Jure per Ipm Cit Posessas in Posessionem Act dimittenz decerni Calculum de perceptis ex Ejsz Sortibus proventibus per Ipm Cpstanz adinveniri ac refusionem Eorz proventuum demandari Desolaonem

Edificior Deperditionem Inseminationum Disper
zionem Subditorum ac Cunctas Fundi pretensiones
bonificandae Censeri Litis expensas refundi Cae
teraq. pro Exigentia legis Justitiae Statui decidi
eo Sententiari alias Cione Eadem promissa fusius
in se obloquen. in diem hodiernam recte
Cadent. et devenient. Partibus Jnn. utriusq. et Quae
G. Joanne Roman Actor. pltor. et G. Luca Cieslinsky
B. C. Plocen. Cit. pltor. G. Thadeo Przedpełski
Cit. per G. Hiacinthum Przedpełsky Quo ad actora
tum Con. G. Thadeum Przedpełsky Institut. Trno
Ultimo admiventi Partibus Cauram prosequi Jussit
Jubetq. Quem in prosequendo Licet quidem G. Lucas
Cieslinsky B. C. Plocen. Transactionibus binis
prima quidem Contractu Resignatorio inter Gm
mariannam de mlickie ob. G. Pauli mlicki
Filiam primi ob. G. Joannis Kowalewsky ex
post ob. Casimiri Roman Contem. Relictam
Viduam ab Una et Prlem Rndmum Felicem
Cieslinsky Canum Cathe. Plocen. Parte ab altera
Intuitu Sortis dictae Ostrowszczyzna post ob.
G. Stanislaum Ostrowsky B. C. Plocen. Steri
ter vita functum Jure Successivo erga G. G.
mlickie fratres Patrueles in Tertia Parte
pro se tanquam Unicae Successricis ex Capite
ob. G. Pauli mlicky Parentis sui devolutae in
Bnis Bronowo Unicae sittae et Jacen. sub
Die undecima men. aprilis Ao. 1760. in Ejusdem
Bnis Bronowo datuato manibus tam Par
tium Contrahen. qm amicor. Subscriptor.
Inclusis Oneribus pro Summa Centum Tym
Confecto actisq. Cren. Plocen. Fra. 6ta post
Festa Solemnia Paschae Ao. Eodem per utrasq.
Ptes roborato deinde Resignatione Officia Co
ram Actis Cren. Plocen. Fra. 3tia post Fm. S.
Lucae Evangelistae pro Sciliced. Die 24
men. 8bris Ao. 1775. per Jltrem Rndmum Feli
cem Ignatium Cieslinsky Canum Cathe. Plocen.
in rem G. Lucae Cieslinsky super promissis Sorti
bus dictis Ostrowszczyzna per se acquisitis
in praefatis Bnis Bronowo Jacen. recognita
Tutatur et ex Jure quaesito tam per ob. Canum

Cathe.

Cathy Plocen a S. mariannæ de mlicluè Romanowa
gm̃ perse ab Eo & Canco Patrono authoritate Supra
scriptar Transcubidnum resignationum competenti
am̃ attonatus S. Joannis Roman ob S. Casimiri Ro
man cum ea & S. mariannæ de mlicluè SS. Ceslin
skich Juris datricè percato filio moderno ad abne
gat verum germanum p̃ bat̃ Seruitio Contractu Reu
gnatorio Super cam̃ Sortem ostrowszczyzna mi
nis Pertinentibus Jux SS. Hosianum et Martinum
mlicluè ob S. Joannis mlicly cum ob S. mariannæ
Sakocka percato filio ablena & Penitus Prædium
Felicis Ceslinsky Canum Cathy Plocen Pte ab altera
Juito Die 20. Augusti in Plocko Datiat̃ ao 1775te
Consen & matribus amicis et Contrahentium
Subcen actis Cruz Plocen Fra Stæ Ordis Die 4ta
Sancti Bartholomei Apti Subscr Die 24 men
sis ejd̃ anni celebrato S. Joannem mlicly S. man
ianne de mlicluè Romanowa p̃fati Pti Andrei
Ceslinsky Canci Cathy Plocen Juris datricis Fratrem
germanum habuisse & De Dre utrum ni visi essat
p̃fatis Contractu notificasse et Tertiam Plen Sortis
ostrowszczyzna ex Jure Quesito a S. Romanowa
Serore habile respectu et fratris Civica Pleno de
venisse num Ceslinsky Supra fatos SS. mlicluè
resignantes remansare indigibile et exinde
fratrem p̃ plene ejusdem Sortis agnoisse pos
hac vero S. Joannem Roman ob Casimiri filium
modernum ad obtinendam resignationis praxi
et Jure duatus Lithuanicè in originali sub Die
21ma mensis Aprilis ao 1779 in Negotiorum ac
pientiam mon. Transcubidnes perpetuitatis
Sigillatis et manibus Pria ac Recognitas
Subscriptis in acto Trio Plus minus cen ao & Die
Die 9na mensis May Judicta et actis Cruz Rog
Die Undecima mensis Aprilis ao nunc Curren in ori
ginali nunc oblatuata per S. Joannem mlicly
Supra fatum S. Romanæ acquirens Juruculum Ex
manum Recognita Supra fatæ Sortis Jam per
S. mariannam de mlicluè Romanowa matrem
Pti Andrei Ceslinsky ante erga suum Fra
trem germanum abresignatam Jure hære
ditatis acquisitis ipse Jnsuper cum S. mari
Joannem mlicly Litteris suis Die 10 Maij ao
Cti Bnis mensis Gentowa datuatis ad eum
S. Joannem Romanum directis suy existentiam
p̃bare prout de Considerati Transactionibus
Liet præ pertere Subrecuit tamen a Fratre

Statutoq Rmi vetante qd Sorores existen fratribus in
Bnis quovis Jure succedent hereditare nequeunt
sed ex Ejusd Dote sint contentae pribato G. Joan
ne Roman p competen actu agnito Prti cit
respondere mandavit mandatq praesen
in Respondenc si quid Jc G. Joannes Roman
p Cassaone Resignaonis per G. Mariannam
de Mlickie Romanowa matrem suam Ju
risdatoris vero sui Sororem germanam in
rem ob Prlis Andrmi Cieslinsky Canci Cathe
Ploc rgitae ex Jure sui a fratre quaesito
agit Quae ad praesens G. Mater nec in Com
parionem nec in Trnum Intrat non nisi
maao con Eanc facta reproducit sineq
qui Comparione resolutio suprascripta
Transactionum in rem GG. Cieslinskich Ser
vien ullatenus subsequi non potest
proinde necessariam esse adcionem G. Mari
annae de Mlickie Romanowa moderni
actu matris p sequen Judicio Trium Ploc
Tra 2da prius vel p suis ab hinc iuxta Su
am Cadentiam exalternata in Bilsko Cele
branc ~~Cadentia~~ Trnis per Ptes utraq subsequenc
Judm censuit Censetq praesen Conservanc
Trnum Ptibus memorat ~~utri~~ Comparen
in pallegatis Judicijs suis sine quavis
adcione Comparenc parat Peremptori
um In Continenti M. R. S. P. Paulus Borse
wicz de Borsewo Cmethon Authus
et Jurat palam rest Quia Ipse Cionem
literalem Sigillat p Judicijs praesen Ser
vien edit Con p fat cit ad Bm Brono
wo Cmethonum Sortemq per cit posses
sam Tra 2da pd Diam misericordiae
ao praesen detulit exportavit Posu
it reliquit et deposione notificavit de
quo praesen Jc Mlis fecit Relatio
nem.

Actum in Płocko in Trnis Communibus Trribus Districtuum Plocen. Simul et Bilscen. una cum Continuaone anterior Causar Tra 4ta Jpno Die Hi Scti Francisci Confessoris Scilicet Die 4ta mens 8bris A.D. 1780mo Celebratis

Banit. G.G. Miłodrowski Łukowskie Remiszewski Stachurski Kolankowski Lisicki et Łukowski per mm. Moszyńskie

In Trno hodierno ex Relaone autha Trni Plocen. cujus tenor sequitur Talis. Actum in Bilsko in Positione actor Terrestrium Plocen. Sabbo pro Dcand miserdie pra Scilicet Die Decima Quinta mensis aprilis ad Dni 1780mo Coram Judicio Actis Praesen. Trribus Plocen. in Bilsko pltor Comparens mlis Rmi Glis Produs Martinus Nowak de machcino authus et Juratus palam nrd Quia Jpse lit literal Sigillat. p Judicijs Praesen. Trribus Plocen. hic in Bilsko Celebrane Servien. Tenoris sequen. Stanislaus Augustus Dei Gratia Rex Poloniae Ec vobis Gsis ac Nlibus Paulo Starorypinski Jacobo Mathiae et Michaeli Łukowskim Stanislao Remiszewski Francisco Zołtowski Alberto Stachurski Felici Kolankowski Sigismundo Lisicki Antonio Miłodrowski et Mariannae de Lisickie Jnvicem Congibus Br Łukoszyno magna hieredibus et possessoribus de Prnis Bnis Vni gltor obus mandamus ut in Trnis Communibus Trribus Plocen. Tra 2da prius vel prius ab hinc in Bilsko ex alternata incidenc pltor Stme ac peremptorie Comparcatis ad Instantiam Instigatoris Judicij Nostri ejusq Delator mm Lucae Moszyński et Simphorosae Niszczycka Jnvicem Congum Subdapiferor Radomien. Br Junoszyce ac alior ad Clavim Niszczycayanam pertinen. hieredum tum G. Alberti Popkowski pmissor Bonor Niszczycayanor Economi denq RR. Valentini Josephi de Bnis Junoszyce Subditor Act Qui vos et Quae mea Consors Act et Subditi tumq Cit cum Ea quae

Indigetis de Jure assia Inhaerenc Proaonibus
visionibus ac alijs Documentis Causam praesen
ewnicen Recedenc a Trnis primitivis ad Judm
Trre Plocen editis sistenc etiam vobis actio
nem et actoratum primo ad hocce Judm Trre
Plocen expost in Trnd Condescensionis in Bnis
Junoszyce ex peracta Limitaonibus agitatae
praecautum Citant seu potius ad parat praes
sum Parat Condemnaonem hac in Causa obtenta
loco peragenc Executionis post Transtapsos ter
minos ad citant idq exeo Quia vos Scientes Bo
na Junoszyce Suor ac MM. Moszyńskich
hereditaria cum Bnis Łukoszyno magna ci
denti granitie antiquitus distinctata fuisse
eunc limitem ab hieredibus Br Karwosieki
ad hieredit Br Villae Łukoszyno Borky praeten
sum in minimo loco per antecessores vros
non denegatum quinimo per vosmet Ipsi
agnitum esse nunc primum vos hieredes et
Possessores Łukoszyno magna respiciencie
Trnos et actoratum G. Pauli Starorypinsky
pro quaec Particula Bornae super Bnis Łuko
szyno ut supponit per vos Possessa sibi ac
Institutum Possessionem in visceribus Br Juno
szyce Junctim cum M. Starorypinsky Inde
bite usurpatis eanc Borras Plurimis temporibus
inequitastis arbores Piraticas Crassas ad Edi
ficia ac alias necessitates atq fecum valenc
excidistis Granities naturales praemissa Ba
Junoszyce cum Bnis Łukoszyno magna
per Incisionem Signor in arboribus disrumpe
re praesumpsistis Borras devastastis securos
vobis accipi denegastis quinimo Custodes
Borrar Junoszycen administratores ac Pm
Economum haesistis diffamastis Subditos de
Junoszyce cum Securibus velociter Insecuti
estis Convulnerare omnino attentastis et ta
cubus Pisces proprio Auxu sine minima ad
MM. hieredes referentia expiscari auxi
estis alias violentias Injurias et Damna
Intulistis per quod Conc leges Rni praecessistis
Poenas Prtes et Crumenales Succubuistis

Quare

Quare citmmi et ad citmmi ad videndum et audiendum
ante omnia pro dislimitatione Bri Junoszyce
a Bnis Łukoszyno magna super quibus
Sortes et Starorypinsky per vos possessas quam
vos heredes Bri Łukoszyno nuncupatae Wyski
tno habetis ad m. Succamerarium aut ejus
offm Competens Campestre remitti Ba Eadem
Juxta Documenta dislimitari seu potius an
tiquos limites renovari intuitu Sortium Wy
skitno dictarum Jmr Borras Junoszycensis non
reperibilium indebite et pretextuose usurpatae
removeri Desolationem Borras per vos Cit Illatae
bonificari Intuitu attentatarum violentiarum Poenas
Ptes et Crumenales super vobis distinctim
extendi in Sublationem Condemnationis hac in
Causa obtentae Seorsivas Poenas decerni Cae
tera pro Causae Exigentia Statui decidi et Senten
tiam Sitis Trno advenien. pariturum et Jud Ttis re
sponsuri Dat. in Bilsko Tra 2da pro Dcam
misericordiae pxa ad. 1780mo edit Cum praefat
Cit et Quidem S. Paulum Starorypinsky ad Ba Kolczy
no Cum vero GG. Łukowskie Miłodroskie Żołto
wsky Stachurski Lisicki Kolankowski Remi
szewski ad Ba Łukoszyno magna utraque die
hesterna actum hodiernum praecedens de tu
lit expectavit posuit reliquit et de Positione
notificavit de quo Jdem mlis fuit Relationem ex
actis Trribus Plocen. in Bilsko rescriptum Żołto
wsky vice notarius Trris Plocen. manu propria
Lect per Pepłowsky Locus Sigilli Judicij ejusdem
In Diem hodiernam rate Cadem et devenien.
Ptibus Jpsi et Quidem mis Luca Moszynsky et Sim
pherosa de Niszczyckie Moszynska Jnsicem
Congibus Subdapiferis Radomien. Cit per S.
Adamum Miłodrosky Jnsorum Ptem S. Alberto
Popkowsky Bri Niszczyce et alios economo
Cit per eundem et S. Paulo Starorypinsky Cit per
S. Bonaventuram Ciołkowski GG. Antonio Miło
drosky Jacobo et Mathia Łukowskie Stanislao
Remiszewsky Alberto Stachurski Felice Kolanko
wski Sigismundo Lisicky Michaele Łukowski

Cit per G. Antonium Mildrosky suo et supra
scriptor Cit nne pltor tamen quoniam G. Anto
nius Mildrosky ab Inscrta Comparione G. Mi
chaelis Lukowsky Dr Recedit et eunq Conde
mnare permittit proinde ex fata Pars Coram
Judicio Pzen Comparem et Trnum eunq ho
diernum per totum Judicior modernor
tractum Stne attentans memorat Cit
ad Jus Juridice per mlem Rmi Stem Prosi
dum Paulum Borzewicz de Borzewo Cmeth
authum et Jurat tribus et ultra Juris Pro
mam viabus Quatuor Clamat non tamen
Comparenq rne dislimitaonis Br Lukossy
no cum Bnis Junoszyce ac attentat Vio
lentiar Desolaonis Borrar ac aliar Inter
venientiar Originalibus Trnis Comprehen
sar et in lucro Ulterioris fortis finalis faci
enq Exeuconis alias in toto seu pro toto
lucro negotij sui Principalis admittenq
Judicio Pzen Judtor ac Offre Condemna
vit Condemnatq Pzenq ulteriora q sibi per
Judm hocce ea in Causa fieri et exequi
postulavit et Judm praesem Juri Com
muni Postulaonq Ptis Actuti Licite an
nuenq in vim ejusq Stne hac in Causa
obtenti Poenam Bnis decernit Pzenq q de
cernit et ad publicanq eanq Bnis Poenam
suprascriptam mlem Judtem addidit et de
putavit qui mlis satisfacienq Deputa
tidm sive a Judicio Pzen habitae memo
ratam Baonis Poenam modo pmisso obtent ac Ipsimet G.
Michaelem Lukowsky Cit praesenq in Tmo
disparenq esse Bannitum Juri Communi
Contrarium et Rebellem hic in atrio Stu
bae Judtis ac in alys locis Publicaoni Soli
tis Pzen plurima Nobilitate ad Judicia
moderna Sdrq Publicum Congregata
alta sua praeconica et Sonorosa voce pro
clamavit publicavit et ad notitiam Omni

~~ptem~~ omnium pro tunc praesentium in Dubiam dedu-
xit de quo praesentium Jdem mlis et loco Publicationis
~~suae~~ Suum ad Judicium redeunt fecit Relationem
Post Quam Publicatam ut praemissum est
Baonis Judicium praesentium Tre Plocen pro fa-
cienda Juxta praesentium Juris Communis
Executione Causam hanc cum Toto ejus
effectu ac Ptibus Jpsi ad m. loci Capitis seu
mm. locorum Capitis sublegi vel Quorum Jurisdi-
ctione praefatus Cit cum Bnis suis Consistit
et residet remisit remittitque praesentium cum Com-
parentibus vero GG. Paulo Starorypinsky Antonio
Miłodrosky Jacobo et Mathia Łukowskie
Stanislao Remiszewski Alberto Stachurski
Felice Kolankowsky Sigismundo Lisicky
Judicium Causam praesentium Suspendit Suspensamque
esse vult ac praesentium declarat Conservandae
Ejusdem ptibus Comparentium Tmum in pallega-
tis Judicijs suis sine Quavis adcione Com-
parentium parat Peremptorium.

Banitus m. Wilczewsky per Judices Drobinen

x In Trno hodierno ex Relatione autha Crenz Capitis
Plocen Cujus Tenor Sequitur Talis Actum in Ca-
stro Plocen Tra 6ta post Dcam Judicia Quadrten-
sia Scilicet Die 17ma mensis martij anno Dni
1780 Coram officio actisque praesentium Crenz Capitis Plo-
cen pltem Comparens mlis Rmus Stis Produs Lucas
Dudziak de Kozłowo authus et Juratus pater
nus Quia Ipse Cit literas Sigillatas p Judicijs
Trribus Plocen in Bilsko Celebrandae Servientes Te-
nori Sequentes Stanislaus Augustus D. G. Gra-
tia Rex Poloniae Etc Tibi m. Joanni Wilcze-
wsky Subdapifero Lomzen de Prna Bnis Quibus
gltem obustum Summis Quibusvis Pecunia-
rijs habitis et habendis mandamus ut in Judicijs
Tris Trribus Plocen prius praeius Juxta Suam
Cadentiam in Bilsko Celebrandae pltem peremptorie

neq

peremptorieq Comparens ad Instantiam Perfidorum
et Infidelium Judeor Janus Wolkowicz et Jakob
Herszkowicz Incolar et mercator Drobinen
act Qui te Sistenc tibi actoratus quosvis ad Incom
petens forum suis act vexatorie et Evocato
rie Institut acceleranc q Justitiam Inhaerenc
Suis maonibus Coram Actis Authis Prin facti
tum Documentis Causam pseng Juvang Citand
idq ad videnc et audienc Liquidaonem Sum
me per te a Suis act vendicatae et per Suos
act Jam tibi exolutae perficienc declarari
Suos act post post Subsequenc Liquidaonem
Intuitu pdictae vendicatae Summae a qua
ris Impetitione tua Liberos pnuntiari
Cassaonem pcessus in Judicio Trri Zawskrze
in diversis Districtibus ex Instantia tua
et Evocatorie obtenti ad actoratum
Suor act in Ejusc Judicijs Subsecuti Corro
borari Suosq act Immunes declarari respe
ctu vero Suor act ad Eacc Judicia Trria Za
wskrzeng per districtus extra Suor act Evo
caonis Decrq Contumacialis exhibitionis
Serieq edito Trnc nec Recognitam pprio Di
stricto Relaone Decri Executionis in Judi
cijs pcuraonis Tribunal taliterq Conq men
tem Legis in aggravaonem Suor act pcessio
nis poenis ad mentem Legis puniri Causam
totam et Integram ad mentem Constitutionis
Anni 1768ri nostri in Judicio Concludi Ce
tera p qui Exientia Statuj et Sententiam Sis
Trno huic pariturus et Judtted responsu
rus Dat in Bilsko Tra 2da pri Decr Judicia
Quadrtem pxa A D 1780. et ad Conq pfati
lit ad oppidum Drobin Domum Infidelis
mosiek Złota Dziura pprian Ibiq sit
Super Summam ejusc in Cit pprian Die
hesterna Actum hunc pcedens detulit exporta
vit posuit reliquit et de posione notificavit

de

de quo praesens Jus mlis fecit Relationem ex actis
Crum Capit Plocen. rescriptum Woznicky manu pro
pria Legi Leptowsky locus Sigilli Castri Illi
us In diem hodiernam recte Cadem et de
veniem Ptibus Jpm et Quae Insidentibus Judi
is Janus Wodkowicz et Jakob Herzkowicz
Incolis et Mercatoribus Drobinen. ad Ptem
et Quoniam M. Joannes Wilczewsky Subda
pifer Lomzen. Cit. praesens in Trnum disparet et
se Condemnare permittit Jmde praefata Pars
ad Coram Judicio praesens Ptem Comparens
et Trnum eunde hodiernum per Totum Ju
dicium moderno tractum Ltme attentans
memorat Cit. ad Jus Juridice per mlem
Rmi Stem Prudentem Paulum Borzewicz de
Borzewo Cmeth. authum et Jurat. Tribus
et Juris ultra formam vicibus Quatuor
Clamat et Vocat non tamen Comparen.
approbat anteriori processu in Judicio Trni
Zawskrzen. obtento in lucro decernendo Ligui
dationis Summae per eunde ad varia Sera Con
tractae et perceptae Injurigenae restan. Sum
mae Solutionis sequae apparuerunt idque in lucro
ulteriori fortis finalis ac indilatae fa
cienda Executionis alias in Toto seu
pro Toto lucro negotij Dni Principalis ad
mittens Judicio praesens Judtem ac Offre
Condemnavit Condemnandque praesens ulterioraque
sibi per Judem hocce ea In Causa fieri et Exe
qui postulavit et Judem praesens Juri
Communi Postulationique Ptis ad uti licite
annuendo In vim ejusdem lucri poenam
Bnis Decrevit praesens decernit et ad Pa
blicandum eandem Bnis Poenam Judem praesens
supra eum mlem Judtem addidit
et deputavit Dni mlis Satisfaciendo

Deputatorum Sacra Judicio praesentibus habitae me
morat Bnis Pienan modo praemisso obtentam
ac Jmmed M. Wilczewski Lit. praesentis
in Trno disparem esse Banitum Juri Com
muni Contrarium et Rebellem hic in aliud
Stubae Judicii ac in alijs locis publicationi
solitis praesentibus Plurima Nobilitate ad Judi
cia Moderna fortiq Publicum Congregata
alta sua praeconica et sonorosa voce praeclama
mant publicarunt et ad notitiam Omni
um praetime praesentibus in Dubiam deduxit de
quo praesentibus Jmmlis et loco Publicationis
suae ad Judicium rediens fecit Relationem
Post Quam publicatam ut praemissum
est Bnis Pienan Judicium praesens Trre Plo
ac praefacienae Juxta praesentem ~~Juris~~
~~Communis~~ Executione Causam hanc cum
toto Opus effectu ac Plibus Jmmed M. Lo
ci Capitaneo seu MM. Locorum Capitaneorum sub
Cujus vel Quorum Jurisdictione praefatus
Lit. cum Bnis suis Consistit et resi
det remisit remittitq praesentibus ulte
riori forti facienae

Decretum Sufficientem Compensationis Documen
tum Jmo S. Jaroszewskie Kozłowskie ac alios

Dilatio Inquisitionis Jmo S. Machczynski et Jmm
Niszczyckie ac alios

* In causa et actione Judiciaria Infrascripta Jmo
S. Josephum Machczynski actorem ablena Jtem
et MM. Dorotheam de Marczewskie ob JM.
Niszczycki Castellani Raciążenae relictam Contem
videlicet matrem Josephum Niszczycki Ca
pitaneum Białenae filium Dnum Lit.
Nicolaum Advocatum Mathiam Kędziora
albertum Kurosky Carolum Stanislaum et Fran
ciscum ac alios de Bnis Białła Subditos et

Quae

Quiq Subditos in ipsa Competen in hierenc Pro
testaonibus ac visionibus authe facta ad Judm
psens Parte ab altera citata idq pro eo Quia
Ipsi et Quiq Subditi Damna plurima Quo
tannis ac Intulerunt Sylvas desolarunt mo
lendinum ac hereditas in Fundo ac hereditas
existen Collegerunt Prata ab Evo in Poses
sione ac existentia Confalcastrarunt et
Eadq sibi adimere psumpserunt Frumenta
in Sylvis ac locarunt Oves et Vitulos in
Ejsdq frumentis ligata et mortificata usui
suo applicarunt Ipsi vero Dni ad requisitio
nem ac Justitiam de Ejsdq Subditis excessivis
non administrarunt Quare citantq ad videndq
et audiendq Ipsi et Quiq Subditos Penis Con
dignis affici Ipsi vero Jmt. Dnos ad Statui
tionem Subditor psumendq de Ipsi Penis
adigi Inquisitionem Inprbaonem prae
missor Omnium demandari alias Cione
Eadq pmissa fusius in se obloquen in Di
em hodiernam recte Cadenq et devenien
ptibus Ipsi utriusq et Quiq G. Josepho Mach=
czynsky ac pltor JM. Dorothea de Karcze
wskie ob JM. Valentini Niszczycky ~~Conte~~ Ca
stellani Rawiczensis Conte relicta viduam
matrem Josephum Dapifer Zawskrzene
Capitaneum Biatensem filium Niszczyckie
Cit per G. Paulum Zottowsky LL. Nicolao
~~um~~ advocatum Mathiam Kędziora alber
to Kurosky Carolo Stanislao et Francisco Cit
per Eundq Judm decidendq Cionem ptis ac pti
Cit ptium Eadq Controversyis Exauditis
si quiq Causa praesens in tuytu Damnor
et violentiar suo in Judicio vertitq quae si
ne Inquisionibus decidi nequit pro inde
Judm hac in Causa Dilaonem Inquisionis
ad Contenta Trm ptis ac et Proaonum
pti utriq p sequen Judicior Trium Ploc
Tra Lla prius vel pxius abhinc ~~in~~ Juxta
suam Cadentiam ex alternata in Bilsko
celebrandq Cadentia dedit et Concessit

prout praesens dat et concedit conservanda Trnum
Ptibus memorat utriusq in pallegatis Judicijs
suis sine quavis adcione Comparenda Pa
rat peremptorium In Continenti in R.S.P. Pau
lus Borzewicz de Borzewo Conethe authus
et Jurat palam vid Quia Ipse Cit Literat
Sigillat p Judicijs praesens servien ed ibidem
pfat Cit ad Ba Bialla Tra Zda pd Dcam
misericordie ad praesens detulit exportavit
posuit reliquit et de Posione notificavit
de quo praesens Jus mlis fecit Relaonem

Banit G.G. Petrykowscy per G.G. Trębinskie

In Trno hodierno ex adcione literali Trri Plocen
cujus Tenor Sequitur Talis Stanislaus Au
gustus Dei Gratia Rex Poloniae Ec Vobis
G.G. Alberto Patruo margarethae de Kucharskie
ob G. Antonij Petrykowsky Relictae Conti Viduae
matri Stanislao et Esterae G. Benedicti Dobr
sky Conti seu utriusq Congibus Filio et Filiae
filiastro et filiastrae Petrykowskim de Per
sonis Bnisq vim gltor obis mandamus ut
in Trnis Communibus Trribus Plocen Juxta
Suam Cadentiam in Bilsko Celebranda
pltor ac peremptorie Comparatis ad Instan
tiam G.G. Dorothae Zakrzewska ob G. Ludo
vici Trębinsky Relictae Contis Viduae ma
tris ac Petri Trębinsky Filij Actus Quis vos et
Quid assa Indigen cum Eadem de lege requisi
ta Inhaerenda maoni sue authe facta ac alijs Do
cumentis Causam praesens Juvan Citantes potius
ad parata Decra paratq quovis anteriores
Trnos et Jurisgradus meliorandae tamen Quos
vis anterior Trnor defectus ad parata Conde
mnaonem loco peragendae Executionis Adcitant
idq ad videndae et audiendae vos ad Solvendam
Summam Infrascriptae unius Centum
Tynae alterius Quadraginta ftor Pol Tertiae
undecim Tynae attestanae Seorsivis Scris ma
nualibus per ob G. Antonium Petrykowsky
vri fratrem ac Patruum dat in vim Dotis

post ob. S. Dorotheam Liscka aut amittam & aut
am levat & post mutationem Status Nobilitaris Ca
tharine Petrykowska Ejus & S. Dorotheæ Liscka
unicæ filiæ ac Juta cum L. Laurentio ulterius
de Bnis Bonoris Sitore Subdita matrimonij Vo
ta minime aut matrem devoluti medians Senten
tiæ Judicij vti dtorum primorum ab Ejus Quo
tis provenien a Connubij ejusq; ad presens Liti
cum ligandi et tanq; aut Judicandi Penas
ne Judebite ab officio Curæ Illuc Suum
ad Judd Remissionis peccatorum super Vo
bis Jrrogari tum vt Sublatum Condemna
tionis Expensas Petitori Satisfactio
nem Dein Communicationis Documento Ju
iungi aut Justitiæ ent Sententiam
Litis pendentis Quid Ltd responsum Dat
vt Bibliothecæ Die prima Dni mensis anno
Dni 1780mo Jn Diem Judicium rata
pea ad Quem Cadem Etd evenien Filius Jgnatius et Emilia S.ti Do
rothea Zaleszewska ab S. Ludovici Jagodzinsky rel
icta Conte vidua matre et Petro Jagodzinsky Filio
ab per eum Filium suo & matris suæ nomine
pleto ad Quorum Jnstantiam S.ti Albertus Satanus et mar
garetha de Chmbarskie ab S.ti Antonij Petrykow
sky Relicta Comes vidua matre Statuis tenus
et Extera S. Benedicti de Dobrsky Comes seu utriq;
Conges Petrykowsky Citatis primum et Tertio dispa
rent et Cur emanare permittunt Quinde
per Data Lars ad Curam Judicis Quem pleto Cur
sores et Nuncii eiusq; Judicium per Quem
tum Judicii Tenderunt Fratres Nunc alter
tans memorab Cis ad Jus Judicie permlen
Rmi Dñi Prædicti Quatuor Benedicti de Borze
wo Coneth Quatuor et Jurati tribus et ul
tra Juris Formam Vicibus Quatuor Clamat
et vocab non tamen Comparen minime nemo
Quorum Termini Comprehensa Deue
nerunt Senatoriæ tum respectu Causatie De
risionis ab officio Curæ Illuc Dein Judi
cium quam per Contravenire Dein Judicij
per tum ulteriorius Portis faciend Ex
peditionibus Jtem Toto seu Toto Quo negotij
Principalis admittend Judicium presens
seu

Judlter ac offse Condemnavit Condemnatq praesens
ulterioraq sibi per Judm hoc ea in Causa
fieri et exequi postulavit et Judm praesens
Juri Communi Postulaonq Ptis ad uti lici
te Annuenq in vim Ejusq Lucri Poenam
Bnis decrevit praesens q decernit et ad publi
canq Eanq Bnis Poenam Suprascriptorum mlem
Judlem addidit et deputavit Qui mlis Satis
faciendq Deputaonem Sive a Judicio praesens
habitae memorat Bnis Poenam modo Supra
scripto obtent ac Jnmet SS. Petrykowskie
Cit praesens in Trno disparen esse Banitos
Juri Communi Contrarios et Rebelles hic in atrio
Stubae Judlis ac in alijs locis publicaonis Solitis
praesens plurima nobilitate ad Judicia moderna to
rumq Publicum Congregata alta Sua praeconi
ca et Sonorosa voce proclamavit publicavit
et ad notitiam omnium ptunc praesens in
Dubiam deduxit de quo praesens Jdem mlis elow
Publicaonis Suum ad Judm redeuns fecit
Relaonem post Quam publicat ut praemis
sum est Baonis Poenam Judm praesens Tre
Plocen pro faciendq Juxta praesens Juris Com
munis Execuone Causam hanc cum Toto
qui Effectu ac Ptibus Jnm ad m Loci Capit seu
mm. Locor Capit sub Ejus vel Quor Juris di
ctione praefati Cit cum Bnis Suis Consistunt
et resident remisit remittitq praesens In Con
tinenti m RSP. Paulus Borzewicz de Bo
rzewo Cmeth authus et Jurat palam vixit
Quia Ipse Adcit Literat Sigillat pro Judi
cijs praesens Serviens edit Cons praefat adcit ad Ba
mankowo Juxta Dat in adcione Po
sitam ad praesens detulit exportavit posu
it reliquit et de Posione notificavit de
quo praesens Jdem mlis fecit Relatio
nem

Baniti GG. Bromirscy per GG. Roginskie

In Causa et Actione Judiciari Infrascripta Jmci
GG. Mariannam Męcińska olim G. Martini
Roginsky Relict. Contem. Viduam Matrem
et Franciscum Roginsky Filium Actorum ab una
et GG. Antoninam Lasocka olim G. Joannis Bro
mirsky Relict. Contem. Viduam Matrem Au
gustinum Mathieum Franciscam N. Mar
tini Grąbczewsky Mariannam N. Sawidzky
Contes Bromirskie Earq. maritos tum Fa
matum Jacobum Sawidzky et Quiq. Contem.
in assa maritor. Inhaerenc. Mao nibus Authe
facta ac alijs Documentis Causam praesentem Juvan
ad Judicium praesens Pte ab altera Actis Jdq. pro Eo
Quia Ipse G. Augustinus Bromirsky non Per
soluta Summa Trecentorum Zyn. olim G. Agnethi
Bromirska per olim G. Joannem Bromirsky Jpri
Actorum olim G. Helenae Macheinska Actorum
amittae et Aeriae Inscriptae Quietationem ab Eadem
G. Agnethe Bromirska Coram Actis Crenz. Plo
cenz. Fra 3tio in Crno Fti S. Bartholomaei
Apli Ao 1772do in Prnam suis in Modis Suis
emunxit exinde Actorum Injuriavit Quare Ci
tant. ad Videnc. et Audienc. Cassata Supra
de Actu exarata Quietatione ex nullo dato
et accepto ~~unita~~ unita Mao ne per Supra
fatam G. Agnethem Bromirska Vicia
Solutionem praemissae Summae 300 Zyn. per
praenominatam olim G. Joannem Bromirsky olim G.
Helenae ~~Męcińska~~ Macheinska praedi
ctae olim G. Agnethis Bromirska matri Actorum
amittae et Aeriae inscriptae et post Sten
tem Ejusdem G. Agnethis Bromirska in Actorum Jure
naturalis Successionis devolutam Sententiam
Judicij praesentem Stringi Solutionem Instan
taneam demandari Litis expensas refun
di ac id quod Juris erit decidi alias Cione Eadem
praemissa fuscius in se obloquenti in Diem
hodiernum recte Cadentem et devenientem Ptibus
Jmci et Quiq. GG. Marianna Męcińska olim

ob G. Martini Roginsky Relicta Conte Vidua
matre et Francisco Roginsky Filio actis
per G. Hiacinthum Przedpetzky G. Jacobo
Sawicky Cit. pltor et Quoniam reliqui Citti
Trno Comprehensi pseny in Trno disparent
et se Condemnare permittunt proinde Prae
fata Pars Act. Coram Judicio praesen Com
parens et Trnum eunde hodiernum per To
tum Judicior modernor tractum Ultime atten
tans memorat Cit. ad Jus Juridice per
mtem Rmi Glem Produm Paulum Borze
wicz de Borzewo Cmethy Authum et Ju
rat Tribus et ultra Juri Formam Vicibus
Quatuor Clamat et vocat non tamen
Comparen rne Cassaonis Quietaonis
per ob G. Agnethem Bromirska in Prnam
G. Augustini Bromirsky disparen rnitae
Solvonis Summae Trecentor Tyny sub
Eanc Quietaonem subintrans alias in Toto
seu Toto Lucro negotij negotij Sui Prin
cipalis admittens Judicio pseny Judtter
ac offse Condemnavit Condemnatq pseny
ulterioraq sibi per Judm hoc ea in G
Causa fieri et exequi postulavit et Judm
pseny Juri Communi Postulaonig Ptis
Act. uti licite annuens Poenam Bnis
decrevit pseny decernit et adpublicans
eanc Bnis Poenam Suprascriptor mtem
Judtem addidit et deputavit Juri mtis
Satisfaciens Deputaoni sive a Judicio
pseny habitae memorat Bnis Poenam mo
do praemisso obtent ac Jnmlt G. G. Bro
mirskie Grabczewskie Sawickie Cit. Prae
sen in Trno disparen esse Banitos Juri
Communi Contrarios et rebelles hic
in atrio Stubae Judtis ac in alijs Lo
cis publicaoni Solitis praesen plurima
nobilitate ad Judicia moderna To

Forumq publicum Congregata alta sua
pconica et sonorosa voce pclamavit pu
blicavit et ad notitiam omnium ptinie
pseu in dubiam deduxit de quo pseu
Jus mlis et loco publicaonis suum ad
Judm rediens fecit Relaoned post quam
publicat ut pmissum est Bnis Pcenar
Judm pseu Tre Plocen pfaciendi juxta
pserum Juri communis Execuone Cau
sam hanc cum Toto ejus effectu ac Par
tibus Jm ad m. loci Capit seu mm. locor
Capit sub lujus vel quor Jurisdictione
pfati Cit cum Bnis suis consistunt et
residentr remisit remittitq pseu cum com
parenc ven P. Jacobo Sawidsky Judm
Causam pseu ad Convictionem Dispara
seu ad Trnum ex Remissione vel adcione
Jnciden suspendit suspensamq esse vult
ac pseu declarat Conservandi Trnum Par
tibus memorat ~~[illegible]~~ comparenc in pallegatis Ju
dicijs suis sine quavis adcione compa
rendi parat peremptorium Jn continenti
mlis P. Paulus Borzewicz de Borzewolmeth
authus et Jurat palam ruit quia Jnse Cit
literat sigillat p Judicijs pseu servien
edit Conq pfat Cit ad Bna Przedpelc Tra
2da pt Dr Jubilate ao pnesen detulit
experta ut posuit reliquit et de Posione
notificavit de quo pseu Jus mlis fecit
Relaoned

Dilao Inquisitionis Jnr Infidelem Leyzer et
m. Przeciszewsky ac SS Trembinsky et Trzcinsky

In causis et actionibus Judiciarijs Infrascripto
binis ~~[illegible]~~ Prima quidem Jnr Infidelem
Leyzer moskowicz Tabernae m Bnis Sctropie
Sit arendatorem Act ab una et m. Dionisi
um Przeciszewsky venatorem Raciaziensem

Perfidum et

Raciązien Pltus Plocen Dnum tum G. Franciscum
Trembinsky Br Przeciszewa Scribam Proventua
lem Inhaerenc Pvaom Sive Authe facto ad Judm
Pcens Parte ab altera citato idq pro eo Quia Jm
et Quidem Jpre G. Trembinsky ad act ad Pa Prze
ciszewo molendinumq ventile Ibidem sito ad re
nienc et Ibidem Farinam ex Frumentis suis de
molitis ac etiam Frumentum Scorsivum ali
as Siliginem ex metretis Congregato in onere
per molendinatorem act debito tributo recipien
formato quae Injusta pretensione adhibito sibi
subditis de ejusdem Bnis Przeciszewo oppressit
Concussit Concussiones Inflixit Colaphisa
vit per Capillis arreptum ad aulam adduxit Ibidem
in Carceribus detentum funibus ligavit sine
minima Causa act in Carceribus per tres
hebdomadas detinuit Circaq detentionem
unum Par equor cum Curru act proprio Inter
cepit et eosdem equos fame et laboribus mace
ravit unius exhalare ac Quotae Viginti
Flor Pol Circa promissam oppressionem de
perdere Causa extitit Jpre vero M. Przeci
szewsky non tam in promissa act Injuria Ju
stitiam perhibuit verum ad subscribendum
quodam Scrum mnle act Coegit et id Scrum
emunxit Quare citant ad videndum et audi
endum Jpre me promissorum omnium poenis ad
mentem leges iuxta demeritum pro quolibet
facto distinctis puniri Inquisitionem edu
cendum Censeri acid quod Jurient decid i al
teraquoq Jmr Instigatorem Judicij Pcen
ejusq delatores M. Dionisium in Przeci
szewo Przeciszewsky venatorem Raciązien
Pltus Plocen Dnum tum G. Franciscum
Trembinsky et Michaelem Trzcinsky Br
Przeciszewa Dispositorem act ab una et Per
fidum ac Infidelem Layzer Moskowicz
Anteactum Tabernae in Bnis Sepropie sit
arendatorem Inhaerenc maom Sive Coram
actis authis Rmae factae aut facienc
ad Judm Pcens Pte ab altera citatum
Cassato Scripto

idq ex eo Quia licet Ipse peroptime notum
erat Honestum Thomam Motylinsky antea
ctum molendinatorem molendini ventilis
in Bnis Praecisseur Consistens non pacifi
cato debitorem ex eorum molendino ad Oppi
dum Drobin aufugum esse Ibique Oppo
Arestum praeventum fuisse attamen Ipse
non Consideratis Legibus Rni sat se vere
promissa vetans ausus erit temereque Ipsum
prout Initio cum supradicto molendina
tore Condictamine sera Nocte ad Bam Prae
cisseva advenire eumque molendinatorem
ad molendinum hocce ventile Ire dispo
nere Ipse autem cum Trahis ac Equis pro
villam se locare pro Datum per eumque mo
lendinatorem Jnr Jpm Compactatum li
gnum ad saepe dictum molendinum gressus
Suos movere ex quoquique tam Siliginem
Farinam ex vario grano Comparatam
Oneri M. Act. Subiecto modo Illicito ad Tra
hes Suas Imponere et Iter ad Domum Suam
facere tamen per homines Custodiam ha
bentes detentus extitit per quem prae
missum progressum metam Legis transgres
sus est ac poenas exinde emergentes sua
buit Quare Citatus ad videndum et audiendum
Jpm tam respectu Illiciti progressus Quam
Intaminati honoris Provacione Jpm Sua Co
ram Actis Trinibus Ploc Interposita M. Act.
Circumscriptionis poenis Condignis puni
ri Scriptum per Ipsum M. Act. benevole dato
approbari Sursivasque Poenas rne G. Tren
binsky Act. in Oppido Drobin aggra
vacionis Concussionis Tumultus exci
tacionis et vix Vita non privacionis Su
per Jpm extendi Caeteraque pro Causae Legis
ac Justitiae exigentia Coram Jpm decerni Sta
tui et Sententiam aliam Cionibus Ejusdem

pmissa fusius mse obloquen in diem hodi
ernam recte Cadem et obeveniem ptibus Jm
utriusq et Quidem Infideli Judeo Leyzer Mosko
wicz Tabernae in Bnis Letropie Lit
anteacto Arendatore act et Lit pltem
m Dionisio Przeciszewsky venatore Ka
cięzien et SS. Franciscus Trembinsky
Michaele Trzcinsky Br Przeciszewo ad
ministratoribus Lit et act per eundem S.
Franciscum Trembinsky suo et alter Lit et Act
mne pltem Judm Controversijs Ptium Exau
ditis Citnes eadem Ptium suum ad Judm edi
tas decidendam si quidem Causa ipsius facti
sine Inquisitionibus decidi nequit pinde
Ptibus Epis utriusq in mutuis actoratibus
ad Contentam Litnum et Maonum utrarq
Ptium Judm Dilaone Inquisitionis pro
Sequen Judicium Trium Plocen Cadentium
Tra 2da prius vel pxim abhinc in Bilsko
ex alternatu Celebrandam dedit et Concess
sit pro ut Pdem dat et Concedit Conser
vandam Trium Ptibus memorat utriusq
in pallegatis Judicijs suis sine quavis
Adcione Comparendam Parat peremptorie
rium In Continenti m Rs P. Paulus Bo
rzewicz de Borzewo Cmeth authus et Ju
ratus Palatinus Quia Ipse Ciones Lite
rales Sigillat p Judicijs Pdem servien
edit Con p fat Lit et Quidem ex Pte
Infidelis Leyzer Moskowicz Con m. Przeciszewsky
Dnus et S. Trembinsky administrato
rem ad Ba Przeciszewo Con Tra 2da pt
Dm misericordiae ex Pte vero m. Prze
ciszewsky Dni et SS Trembinsky et Trzcinsky
Con Infidelem Leyzer Moskowicz ad Ba
Butkowo Dominiq per eundem Ibid tenen super
Inventaria et rem bles Tra 2da pt Tm

Haltu

Vallis Beatissimæ V. magnæ Scibiciensis Dei
Nra Jesum Xtum Filium eo ordine detulit exportunt
presentes obligant et deprecatione notificant
dezeuo Jdem Jug rellis fuit Relatoner

Banum S. Ortaszewsky pers. Prochonky

In Trno hodierno ex Decreto antecall. Judicij ejusm D. Dlis
In Trno hodierno ex Decreto antecall. Judicij ejusm D. Dlis
Fra 6ta Jmpd Die 7ti S. Agnetis V. et martyris Subi
et die 21. mensis January ad quem ipsem Jnstus Jnsten
us Specificatus la quo medians ad dcos S. Martinum Ortasze
wsky pro Segueng Judicium cum Cad Triumphos Caden
tia utpote nodierna Pte Actoreæ est Jnjuncta Trnus
sine ulla adcione Comparenæ perempt Judicium
est ptibus et loco in Trno hodierno ex Remissione Authe
Crux Capit Plcm cujus Tenor Segueter Talis actum in
Cria Oplcem in Trnis Querelar tum Causar Officij Judi
cij is Crux Capit Plcm ex Constituta Cadentia in Di
em hodiernam Une Judicem Fra 2da ante Trn S. mar
tini Pontificis venerandi nempe Die 8va mensis 9bris
proxa ao 1779no in Trno hodierno ex adcione litera
li Crux Capit Plcm cujus Tenor Segueter qui medium
plicius mi Legre Bromirsky Plcm Plomeq Relapsi
Fidei S. Stanislaum Duplicij de Prna Brnq tuis Jdem
Ordis rigore Regio et Nro quo hac in parte fungimur
Capit Authe mandamus ut in Trnis Querelar Cau
sar Officij Judicij Fra 2da prius vel posterius alhinc
in Crno Plcm Celebranæ Plcis aeperemptorie Comp
Comparendas ad Jnstantiam S. Alberti Prochonky Actr
Juris Jntervenæ Documentis Causa arrepti Juris
gem Citat seu pollicis ad parat Decern Jnjunctionis Con
Decernendis Parat remissionem ad Judicium proxum
Jnstr Parat Condemnationem loco pœnæ Expensarum
super te Cit nostro in Judicio obtend et Publi
cat Parat Anteriores Trnos audiendi adjudicandi
et Audiendi ad reprehendendum Juniorum Doc
mentor Decretis rigore Decernendum Postremum Sortium
Br Manko ex Judicij Actis hereditis Jnstis Senten
tijs Judicij Trnis Stirp quibus repræsentis Summar
Lucr et Quantitatem ex Documentis apparentibus
tionem demandari, pro subsecuta de Sortibus
Judicat Br Condemnandi Bonificationem Deductionis Ex
Judicij ac dependentibus Jnterminationum decem Dimi
dium nem eam Sortium unacum dando Calculo Expi
gnari in Ordine veri cognoscendam pretensionum

Fundi Condrenciones injungi. mi Subtaxnem Condemnacõis Penas Irregaris ac Jurisdictionis et Justitiae
cint decidi sis Rantzovius et Judex Aulicus responsum
Dat in Cõ Ploc. Fra Ida pd Jmi. Michaelis anni
xta ad 1779 retum quoq ex relatione Authen
Coram aulae Cur Capid Ploc. mi mtava per mlr
rigta Jenow Fiscalis autum mi mtava sabbo pt
tm S. Lucae Evangelistae pxo subsid Die 23. me
Obris AD. 1779. Coram Officio et aula Cur Capid
Ploc. mi mtava pttd Comparens M. P. S. Burgius
Clemens Ubiersiadc Petrikoviensis. authus et fundi
patam vnt Literis Jpsius Citi Literas Sigillatas pro
Dijs Cur Ploc. pxe in Cõ Ploc. celebrand. Ser
vien Tenuit Tabs Emptionis in Signe Bromirsky Ploc
plovien &c. Capid Vobis D. Alberto Grochowsky
Sertis in Bnis manibus vtid hereditum Benedicto et Petro seu alteriusvnius Cum viris extat
fratribus Jpsius ex germanis Ostapeuskis de
Bnis Bnisq vnis et stid Obris vigore Regii Ex
stracti hac in parte Jungendis Capid authe
Fundamentis ut mi Tenuis Querelae Causar. et offic
Judicij Fra 2da prius vel quis obtinere in Cõ
Ploc. Celebrand. pttd ac peremptorie Compa
rationi ad Instantiam D. Stanislai Dupliciy Sertis Epis
copi Bnis manibus Citi duo Jure Postponis acti
Litis Jnhaerend. manibus suis authe facti vel
faciend. alijs Documentis Causam pars Juran
Citat et Vocat. Ostapeuskie ex rne pagus cum
D. Alberto Grochowsky in Judicio Coram Ploc. verten
Irresolutae Pendent. tum exigentiae Causae ad
Judm ad citat. Capid audiend. et Audiend. melior
De Decem Judicij officij Coram Ploc. Injunctae ad 13a
dem manutenc. Condemnationis Jpsi ac acti ab
una et D. Grochowsky Citi pte ab altera ad finalem
Judicij Epi. et Jnformandum sine Comparione vri
DD. Ostapeuskis Citi ultra Nexum Juramenti cum Injun
cta et Judicio sui acti p. latae te vers D. Praefecti
Citi ad Solutionem Summar. in Sorte Dat. in Bnis
manibus vtid ac se extendent vti acti vigore Jura
mentj Decisi medianten Sententiae Judicij Praefati
go ac acti Captionis Bonificationis Donationum et Fundo
rum Bnis manibus Sortes Jtid Citi pulsantes
per te Illegalites ac Jnd. Citi ad se acti usurpati libera
ri et ex vinculari Jusimus quo ad Objectam Decaden
tiarum Officiorum dependentium Jnterminationum
angariarum nec Subditi Laurati et aeris Pulsationum

Ende

Cordetum alias pretensiones parte primo libro
mitti ex rubro in Judicio Inferiore libri S. Sochos
usky incompetenter actionem Curiæ versus
Gatte pretensiones legalitas partes S. Sochousky Com
peti videbuntur causæ ad vos SS. Ostasenskie regulame
Cenam locum in Passu Causam Eam vitiosa pre
allegat pretensionum in Judicio officij nostri cum
S. Sochousky versetur per vos SS. Ostrasenskie atten
di ad his in præmissis tum et aliis occurrentijs
ex Negotio emicant Judicatum omnino adimple
ri beneficaonem Curiæ tam singulas pretensio
num ex diversis fontere et occasionibus de Bus
quel manibous pro rebus ad se devenire et Cau
partium S. Sochousky quas SS. Ostasenskie compe
sandi deinde Celeriter pro Causæ proxy exigentia
Statuj deinde et determinari Sites
pantium et responsum Datum in Civ Regia Ma Da
Anno die 7th Lunæ evangelistæ proxo ad 1779.
Cui Curiæ pars ad SS. Ostasenskie ad Bam mansionem
Die hodierna in acta contenta detulit exposita
ut prout religiose ex deposito notificando
de quo Ejus Quens Relato legit Cui Curiæ de
bus S. gilli Curiæ Illius Judicium hodierna
rata Causa evenientibus pro utriusque Curiæ
S. Alberto Sochousky acta et lecta per S. Matheum
Lisousky S. Stanislao Dupliky acta et lecta per S.
matrimonia Curiæ S. Benedicto et Petro Ostro
nensibus Fratribus in regemanis acta per S.
Petrum Rudousky Coram Judicio Quo Compania
et cum Judice Centro venientes Quam Plurium Centi
versijs in Judicio Simum inducto examinato Judicio dei
dem Curiæ S. Sochousky S. Dupliky pro repro
ductione Judicium de Damento Curiæ Respicien
nem Bis manibous Sortium ad Heredes de Men
sbrany levatione Summarie de beneficaone Deut
nenti variæ pretensionum Cum altera ad ita
dem ex parte S. Dupliky Cum SS. Sochousky et
Ostasenskie pro melioratione Dein Judicij opus Sui
Injuncta Cum exemplum ad Bam manibous Jnti
Cuprosas pretensionum emanati ad alijs Circumstantijs
Omnis Comprehensis ad Bam mansionem ad acta et latam
actis Cruz Rosen in mtava Labbo pro Jm. Lunæ

Evangelistæ subscripti Die 23. mensis Octobris ad præsentiam per me R.D. Prudentium Clementem ulicensem de Petrykozy Authum et Juratos ejusdem villæ et quemque comparens S.S. in mutua Fratrum Societate Fratrem Mauricium Cerarz ejusque Gattin para nempe Die 15 mensis Februarij ad præsentiam per S. Benedictum Ostaszewskij juvenem et S.S. Petri et Martini Ostaszewskich Fratrum suorum germanorum de non subsistentia Juramentj per S. Die Vicekij in rem et Pranum Prochownky super Vertas Bonorum suorum sibi invicem facta reposuit et remissio nem cum quæ ipsum urget simul et Judicium penas Causam hanc quod Judicio Juen per aliquid mauricium resolvi non compe bit cum toto eius effectu ad Judicium Terræ Rovensis pro vinciæ Districtus Brunicensis remittit remittitque Judicantes Eumeravanque Fratres Ribus memoratis vtrique in pallegatis Judicijs suis seriebus Juramentis adjone Compancheque Juramentorum in Continenti mihi Prudentio Valentino Michalak de Cieszewo Authum et Juratum patum vnà cum Juramento Litteras sigillatas pro Judicijs per seriem ejusdem Capitis Rovensis ad Castra ad Bonum mensuram supra specificata detulit quibus Juste Datis et Roborum supra specificata detulit expectant potuit rebijsque ad præsens ne notitia ut deque præsens ejusque mihi Relato et sub Juramento Capitis Rovensis restituum Wormicky manu propria et Lilienicky Locum sigillis Castrensium Judicialium ~~ermanetis eadem~~ Petrikoviensium Judicialium alias Decem Corpus præsens a Judicium minime obligatum tum quoque ex relatione authæ Juramenti Capitis Rovensis Tenoris sequens actum in mutua Fratrum Societate Die Mercurij videlicet Die 13. mensis Aprilis anno 1760 Cerarum officio et auctoritate Capitis Rovensis in mutua Fratrum Societate Comparens mihi R.D. Prudentio Valentino Lozienicensi de villa Dobrzelice Authum et Juratos præfatam vnà cum Juramentis Litteras sigillatas pro Judicijs Tribus Rovensis mihi Bilskio celebrandis seriem Tenoris sequens Stanislaus Augustus Dei Gratia Rex Poloniæ Etc Vobis S.S. Benedicto Petro et Martino Ostaszewskich de Prus Brunicensis vnisque alijs Vobis mandamus ut in Prus Communibus Terris Rovensis Terræ Lidensis obtinere vsitatum Juramentum Cathenciam legem Decem ipsi mihi Bilskio Cele brandi Litteras sæpe remotione Compancatis ad Instantiam Generosi Alberti Prochownky Actoris vos Juramentum Dette vt in Litteris Decretis de data Ejusdem Die 21. mensis Januarij anno præsenti Millesimo 1760. mihi Relatum

Lud

Lud Citat dj ad id ens D audiens Vis ad Petens com
parit nem pris equen Judicior Trium Mag rn Bil
bo Celebrand Cadentia Sententia Judicij petiti
stingi Litis expensas refundend et ulteran
ad id gd Justia ent equitas Negotium Causæ
pred Cons vos Statuj Decidi et Senten
tiari Situ Trno advenien partium et Judicum
ponend Dat in Bilbao Pa Lra ante Fm S Leo
nis Pontificis et Confessoris pra Subscript die
10ma Mej Aprilis a D 1760 et dicj pfat Cit ad
Bam audiendo Die hui diei in Acta Contenta de
tulit expenso ut possit relizent et deprivare
notificand de que Quis pars Relatu et actis
Crdn Capis Mag rn intenta recend Omnia et sing
Vites Regen Cruz Laus Deus manuppria Subd
per mes Secrios Sbi In Dei nom hodie mane ante Caden
et debenter Tribun Jus et dnus S. Alberto Sancho
usly aud pro Abbe SS. Benedicto et Pio Orta pendice
Cit per S. Petrum Ruizarly et Thomam S. Martin
nus Orta pendy ad Cit pty in Trno dis pred et re
Condemnare permittit pnde pfato Pars Cit Comp
Judicio pro Comparen et Juram cum Judi
ernum per Dictum Judicium mod ernd tradun
Hinc attentam memorad Cit ad Jus Jurandum
per M R S Procur Paulum Berzenicz de Berze
nicz Cmeth Authur et Jurad tribun et Ulloa Juris
formam Vicibus datur Clamad et vocad
non tamen Comparen pne dcm nem Penalita
tem Juris in Citatis et Transactis num per SS.
Decd ncliè rn Pnam aut super Notar Brium man
dorum rnitar Capaonis manus Illegalites
Intempestive in hoc ultimorum Citus finalis
faciend Execucionis alias rn Pcd cum Pcd huc
negotij sui Principalis admittend Judicium pren
Judex ac Esse Condemnand Condemnatj
per ultdivas sibi per Judm hoc causam Cau
da fieri et Exequi postulant et Jud rn Prem
Jurium Communium Pontificiorum Citus Cad ultimi
armand Pnam Brius hinc hoc rn Causa 66
tentar rn vini ejus et fuit decret pnez et de
cernit et ad publicand Cand Brius Pnam
Supascript intend Judex addidit et ad quod
citatus minus satisfaciend deputacionis dnus
ad hoc per habitam memorad Brius Pnam
ad hoc per Dominum obtend ac Jnomet S. Stapleuly
Do Dominico obtend et Judicem pfatum
S. Stanislo Duplicly Cit et Judicem pfatum

martinum Ostasevsky Cit. pres. in Trnd. disparem
esse Banitum Juri Communi Contrarium Et re
bellem hic in atrio Stubae Judicii ac in alijs
locis publicationi solitis pres. plurima No
bilitate ad Judicia moderna Jdrq. Publicum
Congregatum alta sua pconica et sonorosa
voce pclamant publicant et ad notitiam
omnium pturae pres. in Dubiam dedu
xit de quo pres. Jlis mtis e loco Publica
tionis Successu ad Jndm. redeunt fecit Re
laonem Post Quam publicatum ut pmissum est
Bnis Sienae Jndm. pres. Trre Ploc. p Ta
cienie iuxta pserum ~~[illegible]~~ ~~[illegible]~~
~~[illegible]~~ ulteriori Jdrti facienie Executione
Causam hanc cum Toto ejus effectu ac
ptibus Jnr. ad m. loci Capitis seu mm locor
Capitis sub Lyon vel Quor Jurisdictione
pfatus Cit. cum Bnis Suis consistit et
residet remisit remittitq. pres. Cum com
parem vero Jndm. Praesens Causam hanc ad
Trnum ex remissione seu adcione Jnid enc
Suspendit Suspensamq. esse vult ac pres.
declarat Conservanie Trnum ptibus com
parem utriusq. in pallegatis Jndicijs Suis
sine quavis adcione Comparendi Parat
Peremptorium

Jm

Actum in Plocko in Trnis Communibus Trribus Districtuum Plocensium et Bilscensis una cum Continuaone anterior Causar Feria Quinta in Crno Fti Sancti Francisci Confessoris Scilicet Die 5ta mensis 8bris ad 1780 Celebratis

Decrum Condescensionis Jmi mm Szczyty Matuszewicze et G. Jezewsky

In Trno hodierno ex adcione litterali Trni Plocensis Cujus Tenor Sequitur Talis Stanislaus Augustus Dei gratia Rex Poloniae &c Tibi G. Adamo Sabbae Jezewsky de Prnd Bnisq tuis qlter obmanda mus ut in Trnis Communibus Trribus Plocensibus Juxta Cadentiam suam lege descripta in Bilsko ex alternata Celebrandis pter ac peremptorie Comparcas ad Instantiam mm Josephi Szczyt Succamerarij Sacrae Regiae Mattis et Zule de Matuszewicze Invicem Congrum Bonor Chadzyno et Sortium Dąmbrusk Lędek et Zydowka hie redum et Possessor nec non relictar et Succor ob Illmi Dmi Martini Castellani et Adolphi Tribuni Brestensis Lithvaniae Matuszewiczow atq M. Venceslay Matuszewicz Colonelli Exercitus Lithvaniae denique G. Antonij Korzybsky Psalter Br Chadzyno Tenutarij Possessoris et Br Omnium mm Szczytow hieredit Economi ad quite Inhaerenda Maioribus suis authefacta citant seu potius ad peratas anteriores Trnos melioranda eosq ad citandum pro Eo Quia tu G. Jezewsky existens in ao elapso 1779 pro ademptione Coaratione Conseminatione appropriatione agror arear ad Iniungendum ad Fundum Br Dąbrusk Condescensione ex Pte mm Szczytow et G. Korzybsky acta per Trnum ad Judr nrum edito Concitatus in Eadem Causa uti ex re presumptivo modo Coaratione Conseminaonis appropriatione et Fructificaonis ex Ejusq Juxta Cantenta Trni Condescensio ad fundum Bonor Dąbrusk emanari debuerat pter Quamq obumbraonem Causae et Injuriam Fundo

mm actu hereditatis Illatae per revisionem Judi
cialem patetice demonstrat facto cum G.
procuratore Condictarum loco Condescensionis
designatae Decretum Concessae Dilationis Inqui
sitionis ex Compulsu tuj ad malam Informatio
nem proferri Curasti et hanc Ademptionem et
appropriationem fundorum per id supprimere in
tens Quare litterarum et Adcitationis adidenc et
audienc meliorato Decreto Judicij Suj Injun
ctae Condescensionis Inquisitionis ad Fundum
Br. Dąbrusk assignari Dimissionem Agrorum
fundorum Arearum decerni Bonificationem usus
fructus percepti Injungi poenas pro promisso
ausu ac alijs attentatis Irrogari acid quod
Juris erit decidi sis pariturus et responsu
rus Dattin Bilsko Tra 2da pro Dcam Juli
tate proxa A.D. 1780. In Diem hodiernam rate
cadenc et devenienc partibus Jm utriusq et Quiq
mm Josepho Szczyt Succamerario Sacrae Regiae
Maltis et Thecla de Matuszewicze Invicem Conjugibus
Br. Chudzyno et Sortium in Dąmbrusk Cit. he
redibus et Possessoribus tum Illtrem Mcam Annam
de Szczyty ob. Illtrem mei Martini Matuszewicz
Castellani Brestenc Lithvaniae relicta Conte
Vidua matre tum mm. Vincentium et Theodoro
Matuszewicze Castellanicae Brestenc Lithvan
niae Actu per G. Paulum Zołtowsky Inscriptum
Pltem relicta et Successoribus ob. M. Adolphi
Matuszewicz Tribuni Brestenc Lithvaniae
Actu per eunc G. Adamo Sabba Jezewsky Cit.
pltem G. Antonio Korzybski Br. Chudzyno
cum attinenc Tenutario Possessori Actu per G.
Paulum Zołtowsky Judm Decidenc Trium
Ptis Actu Pti Cit. edit. Controversijs earum Par
tium exaudito sequitur Pars Actu pro Ademptio
ne Agrorum et Arearum in Fundo Br. Dąbrusk Jacenc ad
Br. Chudzyno Principaliora Jure hereditatis ac si Spe
ctanc Eorumq Consemminatione et Coaratione dandoq ex
Eiusq Calculo Pltem Cit. Convenit meliorationemq De
creti Concessae Dilationis Inquisitionis anteacti Ju
dicij ex mala Informatione Patrocinanc hac in Cau

Causa Subsecuti Concludit et condescensionem
ex re appropriationis praefatae Fundorum sibi concedendae
exposuit proinde meliorata eorum Decreta Concessae Dilatationis Inquisitionis uti in Causa proprietatis Fundi ad matam Judicij sui Informationem emanata necessariam esse condescensionem in Fundum Bi Dąbrowski Judicij sui aut Gs. Camerarii Terrarum Plocensis Capitalis tempore facta tempestiva Acusatione Conducendorum admiserunt quod Judicium sive officium Camerale Terrae Plocensis unicus vel Duorum absentia non obstante mutuo Partium Sumptum Condescensionem de proprietate agrorum et arearum et eorum Coaratione Inquiret Investigabit et ad quem pertinere debebunt pro re ejusque adjudicabit Inquisitionem ubi necesse erit expediet et ex adjudicatis fundis Catastrum excipiet Dimissionem Eorum Injunget Satisfactionem Omnimodam cui et a quo praestandae sententiabit Partesque in Obus et Singulis praetensionibus nihil in factum et Irresolutum relinquendae pro exigentia Legis Justitiae Documentorum et Terrae Partis Actis Finaliter decidet et disjudicabit et moderabitur cujus decisioni Partes parere et Judicatum Pati sub Poena Bonis illo in Terrae Condescensionis super Parte Contravenientis publicandae debebunt Luita Poena Septem marcarum Pol. Parti per Partem Compensandae Judicio suo totius ab utraque Parte Solvendae pro quo Condnum Terrae Partes quae voluerunt et negotium poposcerunt adcitent adcitandae sub Simili rigore quo Supra Comparere tenebuntur Dominus praesens rigore In Continenti mRSP. Paulus Borzewicz de Borzewo Cmethe Authoris et Jurati potarum nostrae Jure Adcitatae literatae Sigillatae pro Terrae praesentis ad Ill. Com praefatae Cit. ad B. Dąbrowski Justa Dat. in Adcitatione posita ac praesens detulit exportavit posuit reliquit et de eposione notificavit de quo praesens Jus mlis fecit Relationem

Banitus G. Kotaludowski Zaręby et alij per M. Piomdy

In Trno hujus ex adiorne literali Trr. Hue Cayus
Tenor sequitur Tales Ministeris augustus Dey
Gratia Rex Polonie &a Vobis S.R. Thesaurie de
brenicha ultimi nuptus ob Santonij Jaraczewsky
Relictae Comti Vidue amittae Joannis Bridzicky
Bridzicky Locae de Sadomsbie S. Valentini Ko
talewsky Comti Francisco Ludovicky Cathari
ne de Bridzichie S. Alberti Langha Comti
alias ultimo Conjugibus Largebus mabilis ob
et Helisabeth Bridzicka Jtiq Conjugi
czewsky Succubus ex ob SS. Mariannae
bus alt. S. Albert Sulkowsky Petronella S. Sigismundi
Debowsky Contubus Bridzichie Barbara
Czachorowska S. Petri Rzeczycky Comte pader
ob Plebd Andream Stam
ad Sumessionem pro ob Plebd Andream Stam
slawto Dobrenicky Praepositum Stupen
sium vos devolutam Concurrentes Succubus alt
mm. Laul moszyńsky Subdapifero Pudomien
si Sanphorae de Niszczycha Jnvicem Co
ingibus Bd Niszczyck et Zagotty in Limbus
Summa Trium millium Centum Tyro olim
ejusq Pbis Rndi Dobrenicky Jnstra in
Succes quis devoluta haeret haeredibus
et Posessoribus de Rnis Brisq vos alias Com
mandamus ut in Trnis Communibus Tri bu
nalium Juxta Cadentiam Suam lege descripta
in Bilsko exalbaratis Celebrandis pblicae
peremptorie Compareatis ad Jnstantiam Mi
Dominici Piwnicky Succamerarij Sue Regiae
matis Bd magistrica cum attinen. ad Totius
Substantiae pro ob m. Scholasticam Swierczyn
ska ob m. Antonij Swierczynsky Venatorissa
ticen filiam Carter Quam dedicit vigore
Jurium Cadicalitijs cum eaq ob m. Swierczyn
ska Subsecuti Jurisponis Ulterius Succes
ob nominatae m. Scholasticae de Swierczyn
skie Syra Sati m. Piwnicky ad Centis Sterlitas
decisae audiri vos et Juriq aspo Judigencum
edq ad utring de lege requisita Jnhaerendo Jcm
Judicij m. Trno Ldo pro Dno Rogacenum 1778vo
Jnsti ob Plebd Andream Stanislaum Dobreni
cky Praepositum Stupen sium m. Bartho lome
um Lubieuszky Vicar Generq Lauskonen ad
ad mittitur revolutionis Cepicen super Sum

Summam modo Obligatorio in Bnis Sub Dno
hereng diversimode Subsecuti Cassaonisq Pri
mitivae pro re ob M. Antonij Swierczyńskij appro
baonis autem posterae pro re M. Zakrzewskij
per ob Prlem Andam Dobrenieckij recognito Injun
ctiae Solvonis Summae Triginta novem au
reor hungaricar cum prisione ab Actu Cessio
nis recognito pro re Succor Swierczyńscianor
plat rhaonisq factae ac alijs Documentis
Causam praesentem Suffraganae Citant seu potius ad
Paratum hocce Decretum Injunctae Solvonis
Summae cum prisione ac Poena Lucta Parat
anteriores Trnos ac melioranae Eosq Parat
Condemnaonem super ob Prli Rdo Dobrenie
ckij obtent ad citand ad videndum et audiendum
vos ad Solvonem Summae Triginta Novem
aureor hungaricar Decreto Judicij mi Superi
us exarato una Cum prisione ac Poena Lucta
Septem Marcar Pol sibi ac post Subsecuti Ces
sionum super Summam Quatuor millium Flo
renor Pol diverse recognito resolvonem adju
dicatae Sententiae Judicij Nostri Stringi Eandemq
Summam Triginta novem aureor hungari
car cum prisione provenienae ac Poena Lucta
ex Summa Trium millium Centum Tyrae in
Bonis Niszczyce et Zagoty Jmsra Decreto Ju
dicij Nostri ob Prli Rdo Dobrenieckij Praepo
sito Stupen adjudicat et Jbidem hereng et in vos
Succores Dobrenieccyani devoluta per vos
mm Moszyńskie Conges Intercedentes Succo
res Dobrenieccyanos Solvenae demandari
Poenas pro Contraventione Decreto ac Sublaonem
Condemnaonis super ob Prli Rdo Dobrenie
ckij obtent Poenas Prorogari omnimodae Sa
tisfactionem ex Summa Dobrenieccyana
sibi ac ad inveniri acid quod Juris erit decidi
Sitis pariturus et Judicatis responsurus Dat
in Bilsko Trd Lda pro Decan misericor
die praesentis 1780 In Diem hodiernam
recte cadens et Devenienae Ptibus Spi et
Quae ob Dominico Piwnickij Succamerario

Sed Rze matth. ac Swiorbus ob m. Scholastice de Pswierzyńskie Piotrowicka Storiter de esse aiß per S. Paulum Zotkowsky Joannem Pstrem S. Catharina Rudnicka S. Alberti Lazba Conte seu utroq Congibus aiß per S. Petrum Rudowsky SS. Eva de Sadowskie S. Valentini Kotakowsky Conte seu utroq Congibus aiß per S. Joannem Niedrowsky S. Joachime Brodzicky aiß per S. Stanislaum Przedpełky Mro Lucam Moszymky Subdapifero Radomiens et Joannem Pierzchnicen Congibus aiß per S. Adamum Miłkowsky Prbrum et Prdm Paulo Brzyskowsky Decano Biecen Prepoito Bonistawien et Ignatio Małkowsky Jtis de cano Radomien et Prepoito Drohicen Judicen et Juoniam religiosi Fratres ob Pstio Rndmi Stanisłay Dobrzenieckiy Prepoiti Thurpen aiß nempe Theresia Dobrzenicka ultimi nuptu ob S. Antony Starzewsky Relicta Comes Vidua Franciscus Sadowsky Mathaeus ab Drzewsky et Elisabeth Brudzicka Judicen Congres aiß Sucessores ac ob SS. Mariama S. Alberti Sulkowsky Petronella S. Sigismundi Dąbrowsky Comitibus Bndmilie Barbara Cracowiensis S. Petri Pzyskiy Comitepadens ad Successionem pd ob Petrum Reverendissimum Dobrzenieckiy Prepoiturum Thurpen Judicem devolut Concurrentes Actores pueniri Rus Judicium Pparand ore Condemnare permittentes inde Pfata Pars actrix Coram Judicio pueniens Comparans et Judicium cum habiernum per Zotum Judicium Modernor Tractum Ture attentator me morat aiß ad Jus Judicie permitten Rm. Sleb Pridum Paulum Borowicz de Borzeiow Brzeck Authum et Juratos tribus et ulra Judicium Fotman vicibus diatim Clamat et vocat non tamen Comparentem nec Solutionis Summe cui provisionis Pgua rescriptum Juris Executionis sortis finalis ac Judicialis faciendi Executionis alias ri Zotus seu tota lucri negotii cui Principalis admitten Judicio Pte Judicium ac offerendum Condemnavit Condemnatq Judex ultimoq Juta sibi per Judicem hoc ca in Causa Tenenda et exequi postulavit et Judex Pdem Judicium Commutu Postulatum Pfto aiß ut licite annuens

ri vim

Jnuim Quig luer ilme hac in Causa obtent: Re
nay Bnis dancer pueng decernit erad Re
plicand cang Bnis Renan Supra aerum mlen
Judem addidit ad deputand Dui mlis satis fa
cient deputacon Sue Jndicij pueng hab
mmo ad Bnis Renan modo prmissu &
tend ac Jrmet SS Dobrenichea Sadomsky
Wdrowsky & aly Dancres ex ob SS. mariana
S. Alberti Sultowsky Petronella S. Jg Jmundi
Dzbrowsky Contibus Brudnichie Barbara
Crabrowska S. Petri Rzeczycky Conte pceden
Cibs pueng in Jnio Dispareng cpe Banitos Ju
n Commun Contranios et rebelles hic in alnio
Dub & Judis aeris alys bais publicauin
Solitis pueng plurima nobilitate ad Judicia
Dnicine Terum Publicum Congregata ad
te dua pconica et Sonora voce pclamauit Pa
blicand ad notiam omnium ptine pueng
m Dutiam deduxit deque pueng Jgmlis eloro
Publicacois Summa Judex rediens Fuit Re
cuonem Post quam publicab ut prmissum
est Bnis Renan Jud DD penes Se Ploren
pfacieng Just pceden Jnio Com Ulis
maria fort: finali ac Jud: lata Decause
Causam hanc cum tot & eius effectu ac
pibus Jnis ed in. hoc Capitaheum seu
mm hoc Capid sub hyd vel Sud Ju
sdictione prefat tib cum Bnis Suis Con
stant et residen remittit pueng
cum Comparen vere mm. Mosyr Dnis
ac SS. Lorby Rotaburbie et Jan ne Bru
dricky Judex Causam pueng ad Jnium ex
remissione vel ad ione Jn Eidem Sus pnd et
Suspensam ipse vltr ac pueng deliberat
Cemenen Omnes ipsius mem ad dutio
ni prealligat Judicy ac his Scie duxis
ad ione Compalem parab perem pro
cum Jn Continent m R.D. Paulus Benevic
de Benev Cmelit Cauthen et Jurab pelam
mit Lra Jpse ad ds Literas Sigillab pJud.
ejd pueng Lecta ed ds Cam pub ad ds ad Ba
pnsencie Super hmoi am Jorig huius Juris
dab ad ione pnd deduct ex portavit Sub mit
reliquit et Sepcione mi D. Lapideum notis
cab Segue pnd & Jgmlis Fuit Relatum.

Dilatio Inquisitionis Jmci MM Makomaski et Swierczynskie

In causa et actione Judiciaria Infrascripta Jmci
GG. Joannem Makomaski et Bogumilam
de Zbrochy Jnvicem Conges actorum ab una et MM.
Dominicum Piwnicki Succamerarium Sacrae
Regiae Matris Bri Mogilnica vigore Juris advi
talitij Possessorem Franciscum Helenae Hedvigi Vir
ginissae Jnnupti fratrem et Sororem Jmci
se germanas Swierczynskie Hippolitum
Stephanum Annam G. Francisci Machczyn
ski Contem sive utroq Conges Dobrskie Fran
ciscum Franciscum et Antonium Jtiae Dob
rskie Mathiam Winnicki Joannem Zo
rawski Subdapiferum Orszanensem et Barba
ram Zorawska M. Francisci Burski Ve
xiliferi Exercitus Regni Sacrae Regiae Matris
Successores olim M. Antonij Swierczynski si ad
Causam praesentem spectare videantur et Quae
assa Indigenae cum eadem de lege requisi
ta Jnhaerentia maiorum suae authentice facta
ad Judicium praesens Pte ab altera citati idq
advidentia et Audientia Jpsi et Quae Jmci M. Pi
wnicki ad extradionem L. Magdalenae
Ancillae de Bnis Kowalewo Natiuae Sub
ditae per olim Prlem Rndmum Melchio
rem Jezawski Canonicum Cathedralem Plocensem Eorum
Bri Kowalewo haeredem actorum Conti uti San
guine Junctae cum alijs Tribus Prnis ver
baliter donatae et Extraditae ac in Posses
sione actorum existentem tantum modo pro
Servitio annuali per actorum ad Bam Mo
gilnica Stante Possessione haeredis olim M.
Swierczynski quam per Jpsi Citatos non Ex
traditae Sententiae Judicij praesentis stringi
Extradionem Instantaneam una cum
bonificatione Carentiae labor demandari
Litis expensas refundi ac id quod Juris erit
decidi et Sententiari alias Cione Eadem
praemissa fa cuisinse obloquentem in Diem
hodiernam recte Cadentem et devenientem Par

tibus

Partibus Jpr utriq; et Lucię S. Joanne
malomanky et Bogumiła de Zbrchy
Juriem Congibus Adpet S. Petrum Rudowsky
et M. Dominico Piorsky Jurcamerand Fene
Pqe matti tum mm. Franciscą Helena
et Hedwigi Virginibus Jmmpis Fratre et So
roribus Uxe cyrsłue Hippolito Stephano
Dobrslue anna et dobrslue S. Franciscą
malherynsky Carnij Trnis dobrinen Ler
sorte seu utriq; Congibus Franciscą et An
Dnis dobrslue Mathia Wirnisky Joanne
Lrausky Subdapifenię orzanery et Barbara
de Zoraubie Dą S. Franciscą Burdy Cante
seu utriq; Congibus Adpet S. Paulum Zotto
usky Judm Contrversis Plum Exaudiż
Clonem Ptis Adż Ptę Adż dict Deidenę Luo
riam Pei malomany Congen moderni Adż
macne Coram Autę Czesy Plocen subAutę
Frię Secundę post Dnę Letare Quadrtem
Sticis Die 6ta mey martij Adpens Cen
M. Piorsky Bd mogilnica Succd Swier
cyrsyanen Prefectorem Intuitu L. magda
lene Anielle d Bnis Kowalewo natiua
Subdite per od Ptem Rndmum melchio
rem Jerzensky Canum Cathę Plocen moder
nis Adbus Donatie per od M. vero Antoni
um Swierczyrsky Ppsż Bd mogilnica hue
usq; Apstor prcionis Jacta Querulati
ve per Ejusq; extradione ad
ipsę demens trant Ppcuję
ipsens Judm tum Succes Surei cyrsianes
quam M. Piorsky Sord Ppsż Bd Succ spiritd Ad
sitabium Prefectorem Conven int et tanq;
Ppricatem ipsatie subdite Jngen sionibus
Ppbatis se offerunt prius Ejusd in attenta
macne supra dicta exarata et Ptis Adż
prmissa offerenda Ppbacnię Ppricatem,
hac in Causa Dilacner Jnquisitionis Ptis
tum in Ppbacner gre reprobacner
Subradictae ancillae subditatis et super
eadem Donacnis Libris de
mini tum et Contenta macnem et Ptis
Adż Trnis Legubus Judicum dicti Cadem
Trium Plocen Dra Da prium vel pesius
abstine et alternato in Bibliotheca Celebrandę

Cadentia dedit et Concepit put per eos datet
Concedit Conservando Jnviolabilem me
mo rab utriusq; in premissis allegatis Judicij & Juris
Jnie Quarto adeò Comparente Parad Re
emptorium in continenti mre P. Paulus
Berenicz de Boreum Cmeth authum &
Juratus patavn nre Quia Jpse Cis Literas
Sigillat & Judicijs per eos emissas edidit
& tales Ais ad Bam memoriam Rã Dtas pro
Deum Jubilate Ais per eos detulit exporta
vit posuit reliquit et de pedione notifi
cavit deque per eos Judicialis fuit Re
latio nem

Decretum Condescensionis Inter SS. Czarnomskie et Kostkowskie ac Wtoczenskis de Bona Lisowo.

In Dei nomine Amen Judiciorum ex Adductione Literali Pri Stoiens Cujus Tenor Sequitur
Talis Stanislaus Sequitur Dei Gratia Lca Sclomie etc. Liberalio
Petro Kostkowski de Persona Bonis tuis qualiter omnibus man
damus ut in Tuis Communibus Tribus Stoien proxima Cadentiam
Leam Lege Desemptam in Bilsko ex alternata Celebrand malitie
et peremptorie Comparcas ad Instantiam Jnvis Margarethe
olim Adami Felicis olim S. Mariamas Lisowskiej presentata
Jri Adami Wtoczenskj Generalis amitis Stanislai Felicianae et an
te nominat Lisowskiej nuncupatae ab Jri Alberti Czarnomskiego pro
olem Jnvicti Adami Czarnomskiego et Mariamae Lisowskiej Conjugum
Filij Sibiarum et Filij Fratrini et Patrinarum Czarnomskiego ab Jsd
Jrzimskiego Jnvis Jmuptis ex olem Jrd Adami Lisowskiego Jnvis
Jri Nicolai Consorte prudenz Filio Sortiens Bo nor Lisowo
Maior in tis possessione existen heredis et hered suorum ab eod
Jri Adami Wtoczenskj prefato S. Margarethae Czarnomskiej mediante
actu Sui coram Judice Manifestationibus Sui authentice
factis seu faciendis Citant seu potius Jd juratos arteriores Jnvis
meliorandis ordinaratum decretum in meritis Condescensionum
Licet dissensionum meliorandi debitum adiutant ad videndum
et audiendum comportatis nend documentorum Literalium ante
actorum Emulatis, quod te hereng demandati Quibus semper
tatis meliorato decreto Jmmediate Condescensionis seu potius
prescripta in eod decreto Regalis Condescensionem in ordine
Jmpignorationis Sortium Bonorum Lisowo Maior ats hereditario
per se nullis per aliquos ratione reddendis de eisd Sortibus Salutis
ac Confiscationis pretensionum ad Bona Lisowo Maiora ap
pertinentium Jmpignoratis Sortium ats hereditario in vergi Confisca
tionem pretensionum ad Sortium ats hereditario in vergi Confisca
tionem pretensionum ac pro denturent percepto rum ad diuturnis
ac id quod periret deinde Litis pariterq; et Judicialis sumptus
Datum in Bilsko Feria Secunda pt Dominicam Jubilate proxima
Anno Dni 1780mo in Diem Redeuntem recte Cadentiam et Dece
mtiz et Actibus ejusdem Jri et Quid SS. Margarethae S. Adami Wtoczenskj

Comorte

Conserte amittd Stanislao Feliciana et Audrina
Virginibus Imuptis Fratino et Fratinies Garnomskie
Coa Przeinska Vejsine Imupta atq; adcommet Sub ada-
mo Wdcreuski prefato S. Marcharina de Szarnom Sue
Wdaccesska monte adibuer per convj Dl. Wdcreuski Stan-
islaum Szarnomskie Luis et Lupreserm adid mibus prdicto
et Jo Petro Sossnowski Gitto et Judicz prdicto Grand Judico prese
Comparey Dicuns Sulater sentdcen Quando Sentdcenio Par-
tes no in Judicio Luerm nudicti Jo audicto Judicio adid em
Partes adverd Partes Stta Luerm ad Judicatum adstem Deindo
Supremo Wdo negotio re spoiandi epe sendcentionem
Jhon Jameranow Primum Vocatz ad Jandum Bonorum
Leowo Maior Sepatali tempore prdicto adsistentes tempesti-
ue facuenda sendcendo adinuenit Juod officiens Jameranale
ault Jnuer Jameranius matuo Partem Sempte Sendcen-
dus Condecentuus Jmportatednem Domuendnem Jac-
tam presens cinicen prdicto Sempobationem peratorio
per Partes prestandam Juenz et Audes Sempotatis Sogritis
et resolutis de Sortibus hereditatjs olim Jeran Mariama
de Lisnerskie Garnomskea et Amoriate de Lisnerskie Jncin-
skeu Lorocaw Germanorum ad quas autores modernus pera
natura Sonuerunt Jnquisit Juestigatjalit, Summas di qual
ui casu Sortes per quem Jmportatis patuerint resolvet
et Cui Competient adjudicabit Denichionem carnem Sortium
pro respectis interesse previo ebeipiendo a quo debebuntur
di provenerint ea ejda Salualo aspigrabit Jnquisitiones eo no
mine di opportune Jndebentur eo pedict Juramenta pro
opportunitate negotj attentabit Satisfactionem et Sempen-
sationem Summarian quid Luis et a quo debebuntur Senten-
tiabit Jnos prefijt et Rigores Amerced Dubia quelues et Jn-
dicabit Jnos prefijt et Rigores Amerced et Dubia quelues et Jn-
dictionem Partes Stte resolvet Partes Jn omnibus Juter-
ue nientjs pro exigentia Legis Justitie Documentum et Me
Partes adverd nihil Jntactum et Jncorruptum relinquendo
finaliter dend et dicjudicabit et mudeabitur Legis vel quo
Decisio in Partes parere et Judicatum pate Sub Pena San-
nitionis illo Jn Jnd Sendcenie nis Super Parte Sntiue
rend publicanda Debebunt et tenebuntur Luita Panade-
pten Marcarum Polon Parti per Partem Sempensanda
Judicio Luo tolend in instante per Partem utriusq Sub Solito
rigore praxi Juris Solicenda Sno quo Sender Tribunali Jnd
Partes quos voluerint et negotium presens popescerint
adicent adiatis Sub rigore quo supra Comparere tenebunt
decreti prasq vigore. Jn Cujus rei fidem Nos Nuj Judicis Provides
Paulus Borzeaicz de Borzewo Jnethoruen Authentices
et Juratus polanus Recognouit Juea ipa adiatalid rem Literaq
Sigillat pro Judicjj prefatj Sendcen Sub Cuius prefato adiatali
ad Bona Leowo Maiori pjota dotalem Superius in adcatalune
pezitata anno proxesq debebit exportauit pezuit relijuit et
de pezitis ne notificauit de quo presentibus fieri Sela
ri rend.

Actum in Rochowi Trium Communibus
Tribus districtuum Plocen. sive ubi et Bil
sky una cum Centumvirale anteriori
Causar Trā Ldē pd Trī S. Francisci
Confessoris Sub. cet die Ldē mēs
Obr. Ao 1780 celebrati

Barnitus m. Piwnicky per S. Leczycky
Jn Trne Judicine ex adicine Libripti Tri.
Reg. Cujus Tenor Sequitur Talis Scamila
us Alexius de Slatia Perbolenie Et
Tibi m. Dominico Piwnicky Aperonj Culmen
de Trā Trnis tuis gltr obus mandamus
Actor Trnis Communibus Tribus Reg. Tra
Ldz prius vel prius obtine in Bilsko Judicia
Suam Cadentiam ex alternato celebrand
plta Aperemptine Comparcas ad instanti
am S. Stanisky Leczycky. ad Lus Tepidcing
mum Sue Actie Judicialis do cumen
tis Causam prem in vim Citat ea postius
ad parad Dierat in juridica Solucnis Sum
me Centum Aurcor hungarical ac marcar
in Denr. ejus expr Car ad citat adidem
et audiend te ad Solucnem Jud. ial. Tenisse
Summe Centum Aurcor hungarical una
cum pisione ab acta Trnis Solucnis mer
tionata Dem. et sic ibi ad ad judicate pre
nient. marcar ejus Denr. ad judicial
Sententia Judō m. Stingi Solucnem Sum
me cum pisione ac marcis assignari Re
nas vine Contraventine Dem. Judicij Re
um Injung. Lis expensas refundi acid
go Jdem ent decid. et Sententiari sic Tno
adveniez pantens et Judicio reperiamus
Dab. in Bilsko Trā Ldē pd Dcam miseri
cdie pro Ao 1780 Judicia hodierna
rute Cadere et deveniem Plibus Jdr et Dnis S. Sta
nislao Leczycky ad per S. Stroncz Dnum Zielin
sky m. Dominico Piwnicky Succameriario Sine
Rege mtis Cib per S. Paulum Zabkowsky Jnsinu
Plton Judr Controversij Plam Secundo Loco
rium Causa pcm bis ad Decreta Injuncta
Solucnis Summe Centum Aurcor hungarical
unum sub acta Trā Ldē pd Trī S. Michaelis
Sub. cet die Sta mens 8bris Ao 1778 in Bilsko
ad Comparendum Suor Succumbendi et
m. Piwnicky Substantia Ejusq Successure

Dni advitalitialis pro via Comprobatione Jura
toria per Ptem Actam prestanda Alter Sub actu
Feriae Secundae pro Fm S. Michaelis Archli
Scilicet Die 4ta mensis 8bris Ao 1779. in
Bilsko ad Comparationem Solvisset M. Piwni
cky Qua possessoris et Dni Proventuum plata
Esse reponuntur Satisfactioque Ejusdem Decretis ex
Bnis Jure advitalitio Possessis Incumbit pri
de Amputata per Ptem Cit Succor Swierczyn
scianor ad praesens in Fmum Ptis Actam non In
trans indebita pretensa Adeciones Ptibus Judm
Causam prosequi Jussit Jubetque praesens in prae
sequenti Quoniam Comparens M. Piwnicky
ab Inscriptione Comparatione sui Principalis re
cedit et eundem suum Principalem Conde
mnare permittit proinde praefata Pars Actam Co
ram Judicio praesens ~~[illegible]~~ Comparens et Fmum
eundem hodiernum per Totum Judicium moder
nor tractum Utrumque attentam memoratam Citatam
Jus Juridice per mlem Rmi Glem Produm
Paulum Borsewicz de Borsewo Cmethae au
thenticum et Juratam tribus et ultra Juris
formam vicibus Quatuor Clamatam et vo
catam non tamen Comparentem nec non Solu
tionis Summae Centum Aureorum hungaricalium
Decreto Judicij sui cum Poenis ac Litis adju
dicatae una cum provisione ab Eadem men
te legis provenientem decernendarque Poenarum re
spectu repetitae Contraventionis in lucro
ultimanae fortis finalis ac Judicatae fa
ciendae Executionis alias in Toto seu pro Toto
lucro negotij sui Principalis Admittens Ju
dicio praesens Judlter ac Offse Condemnavit
Condemnatque praesens ulteriora quae sibi per Judm
hocce ea in Causa fieri et exequi postu
lavit et Judm praesens Juri Communi
Postulationique Ptis Actam uti Licite annuentem
in vim Ejusdem lucri Poenam Bnis decrevit
praesens decernit et ad publicandam eandem Bnis
Poenam Suprascriptum mlem Judlem addi
dit et deputavit qui mihi Satisfaciendam
deputationi Suae a Judicio praesens habitae
memoratam Bnis Poenam modo praemisso
obtentam ac Immed M. Piwnicky Cit praesens

in Trno disparem esse Barrilum Juri Commu
ni Contrarium et Rebellem hic in Atrio Stu
bae Judlis ac in alijs locis publicaoni Lo
litis praesentem plurima Nobilitate ad Judicia
moderna Sdrumq publicum Congregata
alta Sua Patrica et Sonorosa voce pala
mant publicavit et ad Notitiam Omni
um ptune praesentem in Duliam deduxit de
quo praesentem Jdem mlis eloco publicaonis
Suum ad Judicium redeuns fecit Relaonem
Post Quam Publicat ut promissum est Bnis Pae
nam Judicum praesens Tre Ploc p faciendae Jux
ta praesentem Juris Communis Executorie Cau
sam hanc cum toto ejus effectu ac Plibus Jpm
ad m. loci Capitis seu mm. locorum Capitis sub
Cujus vel Locorum Jurisdictione praefatus Lit cum
Bnis suis Consistit et residet remisit re
mittitq praesentem In Continenti m RSP. Paulus
Borsewicz de Borsewo Emethe authus et Jurat
patam rit Quia Ipse Lit literat Sigillat
p Judicijs praesentem semper edit Con praefat Lit
ad Bae mogilnica Juxta Dat in adcione
posit Ae praesentem detulit Exporta ut posuit
religat et deposione notificavit de quo
praesentem Jdem mlis fecit Relaonem ultimana
Sexti Fiscali ac Indilata facienda

Decenter adcionis Jmr Honestos Szklanowskie et
Judaeos Drolinen

In Causa et Actione Judiciaria Infrascripta Jmr
Honestos Mathiam Szklanowsky et Deoda
tam Congestum m. Antonium Niszczyk
vexillifer Liejmen Patrinum et Quid Con
sensu assa[illegible] mariti actis et Infideles Bo
ruch Jozwowicz Juek Lewkowicz Wutek
Sartorem Parentem et Uriam Filiam denique
Lewek Smuklerz Judaeos Drolinen Inhaerendae
maonibus authe facta vel faciendae ac alijs
Documentis Causam praesentem evincendae ad Judicium
praesentem Ptae ab altera litat ad videndae et audiendae
Jpm et Quid Infideles Boruch Jozwowicz Juek
Lewkowicz tum Wutek Sartorem ad Solutio
nem Summae unius Quingentorum flor Pol
Scro Cambiali per Jpm Solis declaratae
Jpm vero Infidelem Uriam seu Aron Albinus

Trecentorum

Trecentorum florenorum Pol. pro varijs rebus Regestro spe
cificato Honestae Szklarkowska per Infidelem
Lewek Smuklerz Circa Jnita matrimonij vota
cum Infideli Judaeo uria seu aron in Fide Judai
ca pretione existens dato sententia Judij praesens
Stringi Solucionem Jnstantaneam demandari
Litis expensas refundi acid. quod Juris
erit decidi abeas Cione Eadem promissa fusius
in se obloquens in diem hodiernam recte
Cadens et devenientes Partibus Jpsi utrisque et Quidem
Honestis Mathia Szklanowski et Deodata
Jnvicem Congibus acta per maritum suo et
Contis suae nomine praeterea M. Antonio Niszczy
cki Vexillifero Sejrciensi acta per S. Stanis
thum Przedpetzky Et Infidelibus Boruch
Jozwowicz Jzjek Lewkowicz Sartore Paren
tetum Lewek Smuklerz Judaeis Drobinensis
lita per eundem Infidelem Wutek Parentem
suo et Suprascriptis lita et Judicensis nomine
praeterea Judicum decidendi Cionem Partis acta Con
troversijs Partium exaudita Necessariam
esse Partem Comparionem Infidelis Judaei
Lewek Smuklerz seu ~~Leyb~~ Leyba pro Sequenti
Judicio Terminum Plocensi tra 2da prius Cal
praxius abhinc ex alternata in Bilsko Cae
lebranae Cadentia admiserit Conservandae
Terminum Partibus memorato utrisque in praelle
gatis Judicijs suis sine quavis Adcione
Comparendae Parata Peremptorium Jn Conti
nenti MRS. P. Paulus Borzewicz de Bo
rzewolmeky Authus et Jurata palam
rit Quia Jpse lita Literae ad Sigillata pro
Judicijs praesens servientis edita Cons. praefata
lita ad oppidum Drobin Domusque lita Jbidem
sita tra 2da post Decanum misericordiae
ad praesens detulit exportavit posuit re
liquit et deposione notificavit de
quo praesens Jd. mlis fecit Relationem

Bantus M Dobrzij pro Dō Leczycki

In causa et actione Judiciaria Instituend Jnō Dō Stanislaum Leczycki et Mariannam Langbienka Juicem Congen et Dnam Consortem ei apud manti Audabilem et M Franciscum Dobrzij Procuratorem Dominum Jubilenem maiori suae Curam actus actibus Leczycki Jnō facultatem sibi inferiendi et actionem expensas ad Judicium pro Quatenus Jnō Summas Bte ab altera Citatorias pro Quatenus Jnō Summas binas primam suis Sexcentis Viginti Quatuor Florenis Pol per Jōannem Stanislaum Dobrzinecki Cancellarium Regni sibi Actis Contra, sibi mihi debitis Jnō de anno Apibus 1777 Ao Dabmanu Propria Jnō Judicium Dobrzinecki Subscripsi Cessavit alterum Juris Viginti Quatuor Florenis Pol per Jōannem Leczycki et Viginti Quatuor Florenis Pol per Jnō ad Scriptum Contum mihi Contrahendi brevis Jnō pere sibi Actis Scriptum Actus autem non persolut una Cum pensionibus ab Eja Summis quibus Solvat ex Actis enumeratis litis expensas Bonificat Jnō exe Citat Jnō adiudicat et Judicat Jnō ad Juta ntia reas Solvendi Supraeng Summas pensionibus ab Eja Summis Jnō Stanislaum Leczycki Jnō et Dnam Mariannam Langbienka Juicem Congibes Actis per Dnum Dominum Waldemarum Liebisky et Dnam Mariam M. Franciscum Dobrzij Actis Jnō Judicium permittit Jnō Judicium Dobrzij Jnō Judicium Jnō Judicium Jnō Judicium

Bnū Penam Supras annū onlē Judex addi-
dit ead̄ putand̄ sui ois satisfaciend̄ q̄ putauit
sue a Judicio p̄ly habite memorab Bnūs Renaw
inde p̄cipue obtend̄ ac Jnimet M. Detraly cūs p̄ly
in Jrad dispares et p̄ Bancium Jur Communis
Contrariumet Rebellion hic in Alma Studij
ac in alijs locis publicum solitis p̄ly plurima
Solicitate ad Judicia mid̄ernea D. Publicum
Congregata Attactus p̄conia et Tenore tenore
p̄lectum and publicand̄ et adnotibus omnium
p̄tium p̄ly nō dubiam ed̄ueld̄ eque p̄ly Jnē
nlis eloca publicacionis tum ad Jrad̄ reden
fuit Relatione p̄d̄ Bnūm Publicand̄ ut p̄mitt
ead̄ Bnūs Renaw Jud. ad p̄ta Jure Roly p̄sentē
Jurta p̄cessum Juris Communis Executione Capi
sum p̄tare cum to et ejus effectu ac Pleb
Jrō ad M. Locū Capell̄ Ecc. mm. loco Capell̄ sub
Cujus vel Alter Jurisdictione p̄fatus Citatus
Bnūs sui Connestit Comparuit et remisit remissit
p̄ly sui Cōnestit. M. R. D. Paulus Bonens de
Bonens Onetly authūs et Jnnad̄ patam vid̄ Lras
Jnse Cit̄ Lteras ad Sigillad̄ Jud. Cūs p̄ly sui
Ed̄ Cit̄ ad Dū Pulsus Lras Da p̄d̄ Ed̄
Cond

Augustus Dei Gratia Rex Poloniæ &c. Vobis S.S. Dominó Strusinsky Victorico Franciseo Bratkowsky Prioripo Sortium Cantad in Bnis Kędzierzyno habitæ. Dominorum Petro Ciesielsky de Pinkowo Bnis Vicinobus mandamus ut in Judicijs Terribus Plocensi Dobrzyniensi et Sochocinensi citra Vistulam Bilsko Celebranda peremptoriæ Compareatis ad Intentandum Illustrium et Reverendi Capituli Cath. Plocensis Actorum Vos Intimandum Documenta Jura ac Mayoris oppositionis Actorum Contra Vestros Procuratores Executionis adparatæ Contra Eosdem Super Te S. Petro Ciesielsky Obtenta Pacata Quietis Debita Pacatæ Quietis Anteriores Termos et Juris ordinem adeundum audiendum Vos ad Solutionem Decimæ Pyarianæ ex Sortibus Vestris distinctim Cum Quibusque onus Solutionis afficiat Pro Rata Annis Quibus Secundum Antiquum usum ad ultimam Quietationem Compellitis Imprimis autem admentes Juris originis Terris mensis Cadentiam Injungo Pœnam Solutionem Pecuniæ extendi Litis expensas refundi aiens Quam citò Statum Decisionis Datum Bilsko Terris Pantibus et Judicibus exponendi Datum Bilsko Die 2da Mensis Februarij Anno Domini 1760 Juridicum hodiernam rectè cadentem et observandum Actis Judicij Actorum et Reverendi Capituli Cath. Plocensis per Stephanum Dembrickij Jurium Peritum Sanctissimi Josephum Dembrickij Victorico Franciseo Bratkowsky Strusinsky Victorico Franciseo Bratkowsky S. Petri Ciesielsky Signo Crucis per S. Laurum Zakrzewsky S. Petri Ciesielsky Actis per S. Franciscum Przepiorkowsky Judicum Tabernaculi per Dominum antecedentis Judicij Locumtenentem quam ad diem Actorum Capituli Cath. Plocensis Petrum Ciesielsky ad Judicium Judicium ad Deducendum Litem cum S. Petro Ciesielsky in antecedentis Causa Judicij Locum per Subscriptum Communicandum et Publicandum Petrum ad et alios Comitatus Circa Decisionem Causæ per Documenta sua Communicare per Judicium Judicij sui Demandata Obtulit Quam tamen magnam Causæ Existentia Documentorum Deficientia Penes Se ad Substantiam radicalem Ciesielsky Penes Se Causam esse ad Dominum Cum S. Joannis Ciesielsky Pro Quibus Judicium Terribus Plocensi Dobrzyniensi et Sochocinensi citra Vistulam Bilsko Celebranda Causatis Publicabitur et alternata in Bilsko Celebranda Causatis

per S. Petrum Cieszewski et Plen. Acta Subsequentia Judicii
Censuit Censetque Pro Conservanda Terminum Plebis me
morata utriusque impallegatis Judicijs suis sine Qua
vis adcione Compareat, Parata peremptorium In
Continenti M.R.S.P. Paulus Borzewicz de Borze
wo Cmeth. Authori et Jurat pecuniam vindicata
Jure Adcito literas Sigillatas pro Judicijs Pro ser
vicij edidit Cum Pro Jure Libertatis Ad Bona Hedzie regno Jux
ta Data et Aurum Ipsius adcione pro detulit experta
ut possint reliquit eo de posicione notificavit de
quo Pro Jure Mihi fecit Relationem

De Actum in Płocko in Terminis Communibus Trnibus Districtuum Plocenę simul et Bielscenę una cum Continuatione anterior Causar Fa 6ta pt Ftm S. Francisci Confessoris scilicet Die 6ta mensis Octobris Anno Dni 1780mo Celebratis.

Decretum Condnis Inter P. P. Lukowskie Miłodrowskie ac alias.

In Trno hodierno ex Decreto anteriori Judicij sui sub actu Feriae Quintae pridie Festi S. Agnethis Virginis et Martiris Scilicet Die vigesima mensis Januarij anno praesenti Inter Partes inferius explandas lato quo mediante Decretto Juramentum super incorruptionem Testium per utrasque Partes est expletum Testesque fide digni sunt inducti ac inquisitiones per utrasque Ptes sunt eductae postquam Praemissa repositio earundem ad sequentes Judiciorum Trnium Plocenę Trnos ut pote modernos cum Trnum ibidem contenti legitima Conservatione facta est demandata Trnusque sine ulla adiectione comparendi peremptorius est praefixus et hoc in Trno hodierno ex Decreto anteriori injunctae Dilationis educendae Inquisitionis in Bilsko Feria Secunda pt Ftm S. Francisci Confessoris proxa scilicet Die XIma mensis Octobris ad prosequendum elabso 1779no Inter Partes inferius explanandas lato ad Trnos sequentes ut pote modernos in ibidem Celebrandum cum termini contenti legitima conservatione facta data et concessa et hoc in Causis et actionibus Judiciarij infrascriptis binis prima quidem inter PP. Michaelem et Catharinam de Gorzechowskie

inicium

invicem Conges Lukowskie actt abuna et Gros
Jacobum Lukowski ejusdem Nnis Dzięgielewski
tum Antonium et mariannam de Lisickie
invicem Conges Mildtroskie Sigismundum
Lisicki Dnos nec non LL Catharinam Ma
trem Josephum et Albertum Filios dictos Kasia
ki atq Sophiam ott Lsi Alberti Contem de
Bonis Lukoszyno Subditt et quidem assa abutrinq
indigenq cum ea de lege requisita inhaerendo
Proationibus Vulner obductionibus Visionibus
ac Officioso aresto coram actis authcis Rmi facte
prte ab altera Citt idq pro eo quia ipsi et Signanter
Gsi Mildtroscy Conges cum Subditis suis licet
si per optime sciverint ott Gsam Lisicki ipsor
Parentem sibi actt per multas violentias
Injurias Damna et Oppressiones peregisse at
tamen his minime consideratis stante ipsor
Possessione Sortis in Bonis Lukoszyno Biki sitt
multoties suos actt ad Domum actt proprium
ausi sunt violenti modo invadere circa quam
cunq invasionem actt ledere diffamare op
primere Concutere conbaculare consanguinolare
Vulnera infligere Subditt suos ad majorem actt
suor oppressionem fomentare et subordinare Da
mna plurima singulis annis in frumentis et
Pratis inferre Inventaria non nulla suor actt pro
pria nullis de Damnis ad Forestam abacta
tamae et laboribus macerare volatilia Domesti
ca interficere Porcos exhalare subditt suor actt
oppriospet nimiam Continuamq tam per ipsi
Dominos qm ipsor subditt suor actt proprios
et praecipue per Lsos Kasiaki oppressionem et
concussionem prosegere Causare homines suis
actt inserviens et suos actt infestare opprimere
concutere viam publicam obsidere opsessa via
ledere diffamare irrealia obicere honorem nobilitarem

et bona

et bonam famam denigrare variasq per mul
tas violentias injurias et oppressiones perpe
trare quare pro his et alijs inconvenientijs inqui
sitione probandis citantur ad videndum et audiendum ipsi
et quidem PP. Mildroskie Dominos ante omnia ad
statuitionem LL. Kuszialki ipsorum Subditorum ex ef
sidor pro sumendis pro de ipsis Penis et in ordine in
vestigationis ex eadem Ubinam sint suorum Actorum sub
ditis Causa ipsorum et eorum subditorum profugati Sententia
Judicij Generalis stringi Statuitionem Subditorum de man
dari in ordine per actas violentias inquisitio
nem assignari bonificationem Damnorum omnimo
dam ad invenire Carentiam Laborum a Subditis profu
gatis provenientium decerni in litis expensis conde
minari ac id quod Juris et Justitiae erit Statui
decidi et Sentiari, altera quoque inter Instigatorem
Judicij Generalis ejusque Delatores Gregorium Mild
droski Dominum tum LL. Josephum Dalbertum Subditorum
Actorum ab una et Gregorium Michaelem Lukowski et
Catharinam Gorzechowska in vicem Conges tum
Lsum Franciscum Dictum Micielski lignifabrum
et quidem assa ab utrinque indigentis cum eadem lege
requisita inhaerendo Processionibus Coram
Actis Authus Rm facultatum obductionibus ad
Judicium Generalis pte ab altera Citatorum proco quia
ipsi et quidem Lsus Franciscus Micielski ligni
faber Lsum Josephum Actorum aggrestem ex tem
plo cum via libera nulla de Causa ag
gravavit oppressit Concussit Concussiones quae
inquisitionibus probabuntur inflixit et in ab
hominibus defenderetur e vivis sufferre conatus
est ipsi vero PP. Lukowscy Conges Justitiam de eodem
Lso Micielski ad requisitiones amicabiles non ad
ministrarunt qui nimo Actorum maritum leserunt
L. Apoloniam minorennem nulla de causa P. Lukow
ska oppressit aggravavit volatilia Domestica
Actorum interfecit et in usum sui Convertit Pratum

ad Actorum

ad Actt pertinens confalcastravit et Fenum inter
cepit, Sues binas L. Alberto nullis de Damnis
interficere praesumpsit Rapae sulcos sex aestivales actt
propriae impulsis de nocte Porcis viginti nivim lucri
emptis tumq olera in hortis depabulavit tumq
Actt modernum Causa Compositionis intuitu
praeviantium Domum ipsor adeunq infestarunt
aggravarunt oppresserunt concusserunt Concus
siones inflixerunt pro Capillis aliquoties ar
ripuerunt Colaphrizarunt ott Gnos Joannem
et Magdalenam Lisickie oppresserunt Concus
serunt Colaphrizarunt leserunt dishonorarunt
alias violentias injurias et Damna intulerunt
et peregerunt Conq leges Rni praecesserunt Poenas
ex Demerito facti succubuerunt pro quibus decernendi
intitulamines pro bonificatione Damnor per
ipsos Actt illatt ac Statuitione Lsi Francisci Mi
cielski hominis excessivi praeunq ac solutione Taxae
Concussionum in Obductionibus expressar Citan
tur alias Decreto eodq praemissa fusius in se oblo
quenq in diem hodiernam recte Cadenq et deve
nienq Partibus ipsis Utrisq et quidem GG Michaeli
et Catharina de Gonechowskie invicem Congbus
Lukowskie Actt et Citt per Maritum suo et Con
sortis suae nne pltor. G. Antonio Miłodrowski
ac LL. Josepho et Alberto Subditis Cittis et Actt
p Eund G. Antonium Miłodroski suo et Sub
ditorum suor nne pltr GG. Jacobo Łukoski ejusd
nominis Dzięgelewski Sigismundo Lisicki Ma
rianna de Lisickie G. Antonij Miłodroski Conte
nec non L. Catharina Kasiakowna Cittis
p Eund G Miłodroski Judm decideriq Trnum
p Decrum anteacti Judicij suj Conservatum
decrevit praesenq decernit quatenus Ptes utraq
in anteacta Cadentia Judicij suj Inquisitio
nes educto

tiones eductt reponant idq in Instantia et quo-
niam satisfaciendæ effectu Judicij suj Inquisitio
nes reposuerunt, proinde satisfecisse easdem adin-
veniendæ ad Lectionem Condescendit, quibus lectis
et per omnes circumstantias trutinatis et quid
quo ad Actoratum G.G. Michaelis et Catharinæ
de Gorzechowskie Invicem Conjugum Lu-
koskich Conq G. Antonium Miłodroski et
Mariannam de Lisickie Invicem Conges
tum LL. Catharinam Matrem Josephum
et Albertum Filios dictos Kasiaki atq Sophia
L. Alberti Contem de Bonis Łukoszyno
subditos tum G. Jacobum Łukoski et Sigi-
smundum Lisicki institutum ex Permissis
Inquisitionibus Ptis Actoreæ deducitur Gsum
Antonium Miłodroski ex quodam compulsu
Militum Moschoviticorum ad Bona Łukoszyno
adveniens et per Eosdem ex horodio ejusdem Gsi
Miłodroski adstans pertune G. Michaelis
Łukoski per acceptis binis ligamentis fœni
rancore ductum ad Domum propriam Eorundem
G.G. Michaelis Łukoski et Catharinæ Go-
rzechoska Conjugum advenisse ibidq rixas
excitasse et ex crescenti majori Inter Eosdem
mutua ferventia per Eundem G. Antonium
Miłodroski Cittum G. Catharinam de
Gorzechowskie Łukoska Contem in Domo
ejus propria post primitus per eandem intro
atam pugnam pertusam extitisse et ac-
cerso pertune igne in Camino causa trucida-
tionis ad manum unam in Pte Ursam
fuisse cum Marito vero Ejus adpsens Actor
insimul secum arripiendæ humi prostratus
esse et mutuas pugnas statui nobilitari

indecens

indecentes et securitatem Domus propriae laedere peregisse deducitur insuper Eundem G. Miłodroski fœni ad binas falces confalcastrati ex prato ad proprio suo Ausu appropriasse et intercepisse metam Agros distinguentem in binis locis ad aliquot cubitos in longitudinem ad suos Fundos adarasse per Subditos ejus et G. Jacobi Łukoski ut pote L. Albertum Kasiak G. Miłodroski et ol Antonium G. Jacobi Łukoski L. Thomam G. Michaelis Łukoski Subditum obsidenae Eiae viam concussisse et combaculasse ex qua Concussione ad tres Septimanas morbum Causasse sub alterno vero tempore ex Causa Concussionis L. Josephi Kasiak redeuntis de templo per Honestum Micielski ferifabrum eundem G. Antonium Miłodroski adhibitis secum Gsis Jacobo Dzięgelewski Valentino Miłodroski Simone Mli tum Subditis sup LL. Josepho et Alberto Kasiaki ad Bona Łukoszyno Biki advenisse eundem Lignifabrum Micielski apud G. Michaelem Łukoski Contractuatum in ejus Bonis Łukoszyno Biki concussisse et ad Bona Łukoszyno vi et potentia sibi usurpata advexisse ex post per LL. Catharinam Viduam et Sophiam Alberti Contem supraseros Gsos Łukoskie in anteriori tempore ad praesens Inquisitionibus enarrantibus laesisse diffamasse Irrealiaque objectos in verbis non probasse quovero ad Actoratum G.G. Miłodroskich Congum Jacobi Łukoski et Subditorum Eorum ex instantia G.G. Łukoskich Conjugum Actorum Cittorum contra praefatos G.G. Michaelem Łukoski et Catharinam de Gorzechowskie Conges Cittos

promotum

promotum quoniam ex Inquisitionibus Eorum
ad probat. G.G. Lukoskie Conges Cittos
et quid p G. Catharinam de Gorzechowska
Contem primo G. Antonium Miłodroski
ad Eor. Domum ppriam adveniens minus
circumspecta in Domo sua reverentia prioris
tempore Ejd alapham inspegisse Maritum
vero cum Eod G. Miłodroski simultaneam
pugnam p ut supra exarat exercuisse taliaq
Eund p securitate Domus suae facere non
debuisse qui nimo has rixas indebite per
Contem et se inhoatas omino molificare
esse noncessasse insup G. Gorzechoska Contem
p loco horce pacificationis ortor inspe-
tuum inter vicinos et Eorum Bona Ami-
citia finitor alte dictum G. Miłodroski e do-
mo ppria G.G. Lukoskich Conjugum exe-
untem p G. de Gorzechowskie Lukoska
Contem in foribus pprijs Domi suae fru-
sto ligni ad caput ppe alapham vapulasse
et ad obsanguinolationem convulnerasse
p Honesti vero Micielski lignifabri Michaelem
Filium apud G. Michaelem Luko-
ski Contractuati quadam discessione
curru p Avenam modo primum ori-
gentem Damnum in Pte intulisse
p Utrosq G.G. Lukoskie Conges Gfatis
Gsum Antonium Miłodrosti et Subdi-
tos ejus similiter laesisse diffamasse quo
circa adtentis expmissis Inquisitionibus
deductionibus eluend hos pmissos ausus
ut Ceteri a similibus arceant et quid G.
Antonium Miłodroski ad Actoratum G.G.

Lukoskich

Lukoskich p irreflexo adventu ad Domum
alienam et in ibid ultra omnem vicine
Domus reverentiam indebite exposit rancorem
illataq exinde in Pte violentia nec non de
negata administratione Justitiae de Subditis
suis Lignifabro Micielski p actis Concussio-
nibus tum G. Jacobum Lukoski pariter p
L. Antonio Subdito suo licet adpresens
decedenti fatis tamen in vita ejus p Con
cussionibus L. Thomae Eorum G.G. Lukoskich
primitus Actorum Subdito inflictis de
negata satisfactione iam autem G.G. Mi-
chaelem Lukoski et Catharinam Gorze-
chowska Conges p inconvenienti susceptio-
ne in Domo propria G. Antonium Mild-
droski et Eund frusto ligni in foribus sup
jam exeuntem convulneratione primoq
compulsu harum pugnarum compensandae etiam
sibi ab invicem illatas convulnerationes
Obductionibus specificat utrasq Ptes Judm
Punibiles adinvenit injungend quatenus
Turrim Castri Plocens superiorem in
et p Fra 2da pt Dnicam Oculi Quadralem
in Anno futuro incidenti ineant ejusq sessio-
nem Turricam Etquid G. Antonius Mild-
droski p unam Septimanam jam autem
G. Michael Lukoski p Spatium Trium
Dier, G. vero Catharina Gorzechowska
Conjux pariter p unam Septimanam
continuent et expleant nec non in egressu
de Turri G. Antonius Milddroski Poenam
Duplicem Quatuordecem Marcarum Polonae
p Subditis sup ut pote Labsis Josepho

et Alberto

et Alberto Kasiaki Catharina Vidua atq
Sophia L. Alberti Conte pœnam Triplicem
Quatuordecem Marcar. Pol. G. vero Jaco
bus Łukoski p L. Antonio jam de mortuo
Pœnis tantum modo Crumenalibus subiciens
Pœnam simplicem Quatuordecem Marcar.
Pol. ~~Coram Actis Crenæ Plocenæ~~ Gsis
Michaeli et Catharinæ de Gorzechoskie Łu-
koskim Conjugibus jam autem Jid. Gsi
Łukosiy Congos G. Antonio Miłodroski
Pœnam Quadruplicem Quatuordecem Mar
car. Pol. Coram Actis Crenæ Plocenæ sub-
Pœna Bacnis in Casu contraventionis
circa Maonem faciend. tamquo ad Sessionem
Turricam quam solutionem Marcar. pu-
blicand. Judicio suo eard. Marcar. p Me-
dium in instanti sub seorsivo rigore ex
regestro Pœnalium extendend. solvant et
realiter enumerent suprafoss. vero subdi-
tos LL. Josephum et Albertum Kasiaki
p Trno suprascro ingressus coram ejd.
Actis Crenæ Plocenæ sub rigore quo supra
in egressu de Turri obtinend. G. Antonius
Miłodroski statuat quos quid Judm p
Mlem a Ple Actorea conductum quem
libet eor. triginta plagis ante Cancella
riam Plocenæ jam autem LL. Cathari-
nam Viduam et Sophiam L. Alberti
Contem quamlibet ear. quindecem plagis
in Bonis Łukoszyno ad Gsentiam ejusd. villæ
vicini ad hoece munus exequend. impetrati
et requisitione Eiusd. G. Michaelis Łukoski

Castigand.

Judm determinat Quantum vero spectat appropriationem Fundor Inquisitionibus specificatis non tamen plene eictam necessariam esse Condescensionem ad Fundum Bor Lukeszyno Judicij suj aut Gsor Camerarior Trnium Plocens Captato tempore facta tempestiva Avisatione Condescendor adinvenit quod Judm sive Officium Cameraniale unius vel Duor absentia non obstante mutuo Ptium simplu Conducendor de appropriatione Fundor et Prator ~~in~~ ac extirpatione legali vel non inquiret investigabit et letis Inquisitionibus ejd ac novis si opus fuerit expediend eund resolvet, satisfactionem omnimodam cujet aquo competierit pstand sententiabit Ptesq in omnibus et singulis pretensionibus nihil intactum et irresolutum relinquend p exigentia legis Justitiae Documentor ac Trnor finaliter decidet disjudicabit ac moderabit cujus decisioni Ptes parere et acquiescere Judicatumq pati sub Pena Baonis illi in Trno Condescensionis sup Pte Contraveniens publicand tenebunt, Lite Pena Septem Marcar Pol Pti p Ptem compensanda Judicio suo totid in Instanti solvend p quo Condescensionis Trno Ptes quos voluerint et negotium pesens poposcerit adcitent adcitand sub Rigore quo supra comparere et Judicatum pati debebunt Decreti pseng Vigore.

Actum in Plocko in Trnis Commu
nibus Trribus Districtuum Plocen simul
et Bilscen una cum Continuaone ante
rior Causar Sabbatho pro Trno S. Franci
sci Confessoris pxo Scilicet Die Septi
ma mensis Octobris A.D. 1780 Celebrati

Decrum Condescensionis Jmr SS. Włoczewskie
Drozdowskie et Myslibórskie a calio

In Trno hodierno ex Decro anteriori Judicij sui in Plocko Fra
sexta ipso Die festi Sanctae agnetis Virginis et Martiris
scilicet Die 21 Mensis Januarij anno praesenti inter partes
Inferius explanandas latum quo mediante Decro rejectum
causae praesens de consensu Plurium utrarumque ad sequen
Judicium Trrium Plocen Trnos ut pote modernos
cum Trno in Jbiae Contenti Ultima Conser
vaone facta est Concessa Trnusque sine ulla ad
cione Comparendi peremptorius est praefixus et
hoc in Trno hodierno ex Relaone autha Cren
Capitli atque adcione literali Trri Plocen Quar et
Quae relaonis authae Tenor sequitur Talis
actum in Cro Plocen in Trnis Querelar Offi
cijque Causar decidendar Judicijs Cren Capitli Plo
cen ex publica acclamaone Juxta suam
Constitutam Cadentiam Ultime in diem hodier
nam incidens Fra 2da pro Trno Circumcisio
nis Xti Dni pxa Die autem Tertia men
sis Januarij Ao Ejusdem Dni 1780 Coram Offi
cio Actisque praesen Cren Capitli Plocen pltam Comparem
mlis Rmi Dlis Prndus Petrus Kamieniecky de
Kamionky authus et Juratus palam rem
Quia Ipse Cionem literalem Sigillatam pro Judicijs
Trribus Plocen in Plocko Celebrandae Ser
vien Tenoris Sequen Stanislaus Augustus
Dei Gratia Rex Poloniae Ec Vobis SS. Jose
pho Włoczewsky Francisco Parenti Thomae
Stanislao Franciscae Dorotheae et Honora
tae filijs et Filiabus Drozdowskim Bartholo
meo Parenti Mathaeo et Ludovicae S. Josephi

Suwinsky Conti Zbikowskim atq Ejusmet mantis
G. Suwinsky de Bnis Causa infrascrta Bnisq Uni
gltor Obus mandamus ut in Trnis Communi
bus Trnibus Plocen Fra 2da prius praeiuxe
ab Trne juxta Suam Cadentiam ex alterna
tis in Pldcho Celebrandis pltor Trne ac Pe
remptorie Compareatis ad Instantiam G. Ma
thiae Starczewsky B. et Instigatoris Cra Plocen
ob Intervenien fata ob G. Bartholomaei
Wlodczewsky assignati Curatoris et Electi
Tutoris et Elisabethis Wlodczewska primi
ob G. Danielis Rosciszewsky 2di expd voti
ob G. Nicodemi Mysliborsky Relictae Contis Viduae
matris ac Antonij Mysliborsky in secundo voto
pereati filij Actis Qui Vos et Quae assa Indi
gen cum Eadem de lege requisita Inhaerenti
maonibus quibusvis authefactis tum
alijs Documentis authis manualibusq
Causam praesen eorum Citant seu potius
ad parat Decrum Parat Totum et Integrum
processum parat quosvis anteriores Ter
minos et Juris gradus pr Translapsum
Trnum adcitant idq ad videndum et audi
endum Vos ad Satisfactionem Decro Condrli
in Fundo Br Kamionky per Judm Trne
Plocen mr se actis ab una et Vos Cit Pte
ab altera in ao 1777 in puncto Solutionis
Poenae Quadruplicis Quatuordecem marcar
Pot sibi actis adjudicat plato Stringi in Su
blaonem processus super vobis obtenti Pe
nas decernigm Solutionem Summam in
Sorte Br Kamionky sive actis propriam
per ob G. Danielem Rosciszewsky Ejusdem
actis primevum mantum varijs ex locis
levat et in deportaonem onerum expositae
ad se actis regulare ob defectum Documen
tor per Judm Condrle non agnitae adigi et
compelli ac id quod vobis nostro in Judicio
realibus Documentis probatum fuerit bo

nificandum

bonificanda Injungi Litis expensas refundi
Documentorum et Trnorum Juris et Justitiae
Exigentia Statui Decidi et Sententiari Sitis
Igitur Trnorum partium et Judicum responsum Dat
in Plebeio Tra 6ta pro Trn SS Innocentium
martyrum proxima Ao 1779no ed. Cons. Praefat
lib. ad Bta Kamionky Die hodierna in actu
Contenta detulit expertaverit posuit re
liquit et de Posione notificavit de quo
praesens Jus mlis fuit Relationem ex actis
Cras Capitis Plocen. rescriptum Woznicky
manu propria Lecta per Duczyminsky
Locus Sigilli Castri Illius Adcionis vero
Tenor Sequitur Talis Stanislaus Augustus
Dei Gratia Rex Poloniae Ee Vobis GG. He
lisabethi de Wtoczewskie primi ob. Gda
nielis Rosiszewsky 2di exposito vot. ob. G.
Nicodemi Mysliborsky Relictae Conti
viduae matri tum Antonio filio Mysli
borsky Demq. Mathiae Starczewsky Ejusdem
G. Mysliborska Curatori de Prnis Bnisq.
Vim ~~gltem~~ ac Summis gltem Obcum man
damus ut in Trnis Communibus Trribus Plo
cen. prius proxime abhinc in Plebeio Juxta
Suam Cadentiam mente legis ex alternata
Celebrandae pltem peremptorieq. Compa
reatis ad Instantiam GG. Josephi Wło
czewsky Thomae Stanislai Franciscae
Dorotheae et Honoratae Virginum Innupta
Drozdowskich tum Mathiae et Ludovicae
G. Josephi Suwinsky Contis Zbikowskich seu
potius utrorumq. Longum nec non GG. Fran
cisci Drozdowsky et Bartholomaei Zbiko
wsky Eorum GG. Drozdowskich et Zbiko=
wskich Parentum et Tutorum naturalium
actu qui vos cum debita quae acta de lege
requiritur Competenti assia inhaerentia
rationibus ac aliis Documentis Causam

prem Juvam Citand seu potius ad parat Pro
cessum parata quaeris Decrta rejectionis
assignationis et Injunctae Actionis assigna
ti Curatoris paratosq quosvis anteriores
Trnos et Juris gradus post Translapsos Trnos
adiutant idq advidendae et Audiendae Decrnis Con
descensionale in Fundo Br Kamionky Die
2 Xma mensis July in Ao 1777 Jmr se acta
ab Una et vos GG Mysliborskie Cit pte ab al
tera plata Dieq Decima Quarta mens Augusti
Eodem Ao per oblatam porrecta relevari quo Re
levato se acta a Solutione Summar unius
Septingentor Triginta Sex flor p Expen
sis Funebralibus tui G Mysliborska
prioris mariti et Pupillor alterius Cen
tum Viginti Quatuor florenorum grossor
24 pro Contributione Capitali Thesauro
Rei Publicae persolutae Tertiae Septua
ginta Sex florenor p Expensis in processum
cum Civitate Plocko intuitu Causati per
Civis Plocen ob G Danieli Rosciszewsky Prio
ri marito Infelicis Fati Stan subalterno
cum ob G Mysliborsky Connubio per te G
Mysliborska quasi modo exposita et Re
gestro subalterno p Trno Condescensionis
in exsiccationem Substantiae Successiona
lis ultra primitivum Regestrum post Fa
ta prioris mariti ad acta porrecta sibimet
modo excogitativo formata expressas ad tej
solam G Mysliborska ex re participa
tionis ex Bnis fati ob Ejusd G Danie
lis Rosciszewsky Sterilitter de hac Luce
Decessi suor acta avunculi derelicta Proven
tuum de necesse regulam ab Eodem Condrli
Decro incompetenter tibi agnita per Sen
tentiam Judicij nostri liberos pronuntiari
et vobis eo intuitu incompetentem actio
nem decerni Iteratam Condescensionem
in ordine probationis abusus Juris adi
talitij Investigationisq de Rebus mobilibus

Inventarij

Inventarijs Summisq pd praemedicto od G. Rosei
szewsky Sterilem derelicto per te G. Myslibor ska
cum Secundario tuo od manto a varijs Prnis
recepto liquidaonis Summar ac in alijs Cir
cumstantijs ad Bam Kamionky Plenj Judicij
Assignari Cassatoq Jure advitalitio extra
Dionem rer mbliorum Inventarior Statuitio
nemq Subditor pfugor Injungi praeten
siones Quasvis bonificandae Censeri Summas
tam derelicto pm percepto liquidari et quid
quid ex liquidaone apparuerit Solvo ter eadem
pro re Suor acto determinari a Penalitate pro ob
iecto abusu Juris advitalitij per memorato Con
descensoriale Decrum super Suis acto Injuste
extensa acto liberos mitti Condemnaonem si
gravaminosi ejusdem Decri super Suis acto ob
tentam sine Poenis Cassari Causamq praen
in integrum restituj te vero G. Curatorem ad
plenae Curatoriam attendentiamq ejusdem
Causae adigi Caeteraq pro Exigentia Legis et
Justitiae ad Contenta primitivor Trnor Statuj
decidi et Sententiari Sitis Itaq Trnd Luce Pari
turi et Judicatum responsuri Dato in Plocko
Tra bta in Crno Fti SS. Simonis et Judae Aplor
pra A.D. 1779 Alias Decro eodem praemissa Fu
sius in se obloquenti in diem hodiernam recte
Cadenti et devenienti Ptibus Jpri utrisq et Quia
GG. Josepho Włoczewsky Francisco Parente Tho
ma Stanislao Francisca Dorothea et honorata
minorennibus Filijs et Filiabus Drozdowskie
tum Bartholomaeo Parente mathia et Ludo
vina G. Josephi Suwinsky Conte Zbikowskie
ac eodem G. Suwinsky marito acto et lito per Eundem
G. Josephum Włoczewsky suo et Suprascripto
acto et lito nmo pltor GG. Elisabethe de Wło
czewskie primi od G. Danieli Rosciszewsky
2di voti od G. Nicodemi Myslibor sky Relicta
Conte Vidua matre tum Antonio Myslibor sky
in 2do voto pereato filio minorenne ac ma
thia Starczewski BePloc assumpto Curato
re cito et acto per Eosdem GG. Myslibor ska matrem
et mathiam Starczewsky Curatorem suum et

minorennis nominibus pltor Judr Praesens Trre Plocen
decreuit praesens decernit Quatenus Comparens a Pte
Actr producat Plentiam et Quoniam ac G. Franci
sco Drozdowsky suo et SS. Thomae Stanislai Fran
cisce Dorotheae et Honoratae Virginum In
nuptar Drozdowskich filior et Filiar nne
Suor Coram Actis Judicij Lui in Staciąz in Ter
minis Communibus Die 4ta mensis Februarij
tum et SS. Bartholomaeo Parente et Mathia
filio Zbikowskie ac Josepho Suwinsky suo et S.
Ludovicae de Zbikowskie Contis Lucae nne in
arce Ciechanoviensi Die 8va mensis martij utraq
ad Praesens Plentias in rem suam rmitas Jlis
Comparens a Pte Actr producit proinde Sufficien
Comparione admoventa Plebus experiri
mandavit mandatq praedenti in Experimen
to Controversijs Plium inductis exauditis
Ternum per Anterius Decretum Judicij suj con
servatum decidendo quoniam Causa praesens
De resolutione Decri Condtis in Fundo Br
Kamionki Die 21 Mensis Julij Ao 1777 pro
lati Actis Castrensis Plocensis Die Decima 7ta Men
sis Augusti Anno oblatuati suo in Judicio
promovet cujus Cognitio tamquam in fun
do decisae et ad praesens ex revisione status Br
et confrontatione ~~Doc~~ Contentor Decri ac
inquisitionum cum situ status eorq Br incum
bit ideo necessariam esse condescensionem
Judicij sui Pleni in fundum hoc ce Br Kamionki
in et pro Fa 2do pt Fm Sancti Andreae Apostoli
scilicet Die 7ta Mensis Decembris Anno praesens
incidenti mutuo partium sumptu conducendi
qd Jm conducendum Condescensurum causam
eam totam et integram pro exigentia legis Justi
tiae Documentor ac Ternor partium nihil in
Tactum et irresolutum reliquendo finaliter
decidet disjudicabit et moderabit cujus

Judicij

Judicij conducendi condescensuri decisioni partes parere Judicatum pati et Aquiescere sub pena Banitionis illo in Trno Condnis super parte contraveniente publicanda debebunt et tenebunt lucta pena septem Marcar Polonicalium parti per partem compensanda Judicio vero suo totiq ininstanti per utramq ptem sub solito rigore praxi Juris solvenda pro qua condnis Termino partes quos voluerint et negotium psenc poposcerit acitent acitandi ~~super~~ sub simili quo supra rigore compareant Decri vigore psenc

Actum in Pldeko in Trnis Communibus Trribus Districtuum Plocz simul et Bilsc unacum Continuatione anterior Causar Tra 2da pd Int S. Francisci Confessoris pxa Scilicet Die 9. mens 8bris ad 1780 Celebratis

Banitus Infidelis Wulek Markowicz per S. Zottowsky

In Trno hodierno ex actione litisati Trri Plocz ayus Tenor Sequitur Talis Stanislaus Augustus Dei Gratia Rex Poloniae Etc Vobis Infidelibus Wulek Markowicz Sarniak atq Rulin et Sara Conjugibus Judeis et mercatoribus Plocen Domus pd ob Infidelem Jachim seu Jakob Jekowicz Judeum Plocen derelicte et per Decrta Condnlia in Creditores ad Substantiam ejusdem Infidelis Jekowicz Concurrere pfata ipsique ultimarium infrascriptis ad Italijs perrecte Possessoribus et Occupatoribus de Prnis Bnis mercimonijsq vnis qlibet Obus mandamus ut in Trnis Communibus Terrestribus Plocen Juxta Cadentiam suam lege descripta in Bilsko Celebranc pltd ac peremptorie Comparatis ad Instantiam G. Pauli Zottowsky Vice Notarij Trris Plocen Actu Qui vos et Quiq Contentum in ipsa de lege Incumbenc Inhaerenc Decris Conde

scemenalibus

Condrlibus more polidritatis hic in Plebeo Jnr
se actor ac alios Creditores ad Substantiam ad
pdicti Infidelis Jachim seu Jakob Jekowicz
Concurrentes plates pcipue tamen ultimario
ai 1775. Tra 2da pt Dnm Septuagesimae
Scilicet Die 13. mensis Februarij emanato et
ad acta Cron Plocen Tra 5. pt eandem Dnm
Septuagesimae Eodem Ao per oblatam Por
rato alijsq Documentis Causam pcens Ju
vanum citat et ad hiecce Decrta seu potius
ultimarium Decrum adcitat ac videndum
et audiendum vos ad Comportandum tam
Complanationis Jnr vos ab una et M. Za
krzewski Pocillatorem Sieprcen Pte ab al
tera initae ac Quietationis de Summa hoc
ce Decro adjudicata in pnominata
Domo secum actor et alijs Collocata p
re vri Subscriptae et ab Eodem M. Zakrzewski
datae gen Donationis Super eandem Domum
Jnr vos Constitutae seu potius per te In
fidelem Wulek pro re Infidelium Rabinow
longum Judicio more initae Sententia
Judicij Mri Stringi quibus Comportatis vos
ad Solutionem Summar unius Tredecim
aureor hungaricat per se actor et Infideli
Jachim Jekowicz ad Scrum mnle Concredit
alterius Viginti Novem aureor hungari
cat per Totiem dictum et Infidelem Jekowicz
ab et S. Josepho Ciotkowski Camino Trri Ploc
Contractae per eundem et S. Ciotkowski Compro
batae Inpost sibi actor per S. Thomam Ciot
kowski quinque et S. Camnij Sterilitas decis
si fratrem transfuse utrarq Decrs
Supramentionatis more polidritatis Jnr
se actor et alios Creditores plates adjudicat
et ejusdem pcipue ultimario Collocat cum
pcisionibus adigi seu in Casu Earum Sum
mar non Solutionis Domum per actor Dcu
pandam demandari bonificationem pventuum
ex Eadem Domo perceptorum Injungi Ceterisq
pexigentia Legis et Justitiae Cum vos Sta
tuj Sitis pariturus et responsuri Datum in Bil
elio Tra 2da pt Dnm Jubilatae pxa ad 1760.

Jnr

Judicii hujus Curiæ Cadomensis celebrati Stilo
Jpsi et Juxta S. Paulo Zottowsky Vice Notario Tri-
bunalis Cadomensis Actore ex una Jnfidelis Wutek mas
Rouiez Sarniak Rabbi et Sara Cengel Judæi
Ploz Cadomenses Rei ex altera Dicunt
mare per mittunt prius et ante omnia
Lues et fatis Parisiensibus Cæsarum Judicio præsens
pluribus Comparam et Juxta cum hujusmodi
per totum Judicii modum tractatum hinc
attentam memoratis Actis adjus Judicem per
milem Rmi Cleri Dnum Paulum Borez
vicarium de Borseux Cruth Authum et Juxta
tribus et tribus a Jure Jurmam vicibus lucate
et clamat et vocat non tamen Comparen
ti Cum Competentium resignationis Domus
pro Jnfidelem Jacob de Jacobin Jacobinis
Judæis Ploez desolatæ et Creditoribus omni-
bus Deum in Ordine petitionis tabi Creditores
ejusdem ob Jnfidelis ad substantiam ejusdem
rem pertinentes ultimam Ann. 1775. Aug.
et alios Creditoribus præsentes unibus et Cum
pertinentiis Juris Suis ibidem et in Jnsephum
Lalmenzby Peculiatorem superiorem parte ab al-
tera Jnitæ et solutionis summam Expropriationis de
rectis Potestatis adjudicatas cum pactionibus
provenientibus huic solutionis Dispositionis do
mus cum dando Calculo aliarum circumstantiarum
Submittens Judicii Juxta ac Ofre conde
mnavit Condemnatis Juxta albionatis dibi per
Judicem Locum in Causa per. et exequi portet
Lazi et Judicem Juxta Communem Stilum Pecte
Labidem Pro aditi licite annuendo Penam
Bris durent Juxta Decretis et ad publicandi
cand Bris Penam Expropriationem mlem Judi-
ciales addidit et ob Gustavi Dni mlis Vati
Jocensis Deputatis una a Judicis Juxta
habitis memoratis Bris Penam ac primer
Jnfidelis Wutek marbuicz Sarniak Ra
bin et Sara Cengel Judæis Ploz
Cadomenses Rei ex Banno
Juxta Communi Contumaciæ et rebellionis hi-
ri alias Lubic Judicis aeri alias loci Lubi-
cadom. Solubi Juxta plurima Nobilitate ad
Ealiarum Tob usq Dod Curiæ negotij Civilis Municipalis

Judicium

Judicia moderna Forum Publicum Congregata alta suapponica et Generosa voce petamus ut publicari ad Notitiam omnium tam quam in Publicam deducat Deus Jesus mihi Electa publicationis suum ad Judicem redeuntes et Relatores Pro duum publicari ut omnium ad Bris Renan Judicem Presem. Irre Plog Jesu Jesu Juxta Jesum Jum Cum mi Executore Causantare cum Dolo gui effectu ac Stabes Jesu ad mobilia Capitalem mrs. Locus Capitalis sub Legis vel Lucri Jum dicti Registrati Judicialis Cit cum Bo ous Suis Comitatum Recipiendi remput remittit Jesu Continent. mtis S. Laudi Bonnevie de Bonneau Cmeth authum et rat patam Vit Laici Jesu ad cit Lis et Litigat Judicis Jesu Cum Reg pat. ac ad Dominum per cit pres Jum pu mi Medium Platea Judaica à dict Juxta Dat et Cenum mi Adire pend Actat Expensa ut pmut rebiqui Jesu Expensis Notitia ut Deus Jesu Jesu mihi Jesu Relatores

Banitus S. Komonsky per P. Dobrsky

Jesu Causa et Actore Judiciaria Impasca Jum Adamum Baptistam Franciscum Joannem et Fabianum Filios exors S. Brigittæ Druslia Jesu ad Dobrslie ad ab Una et Benja cium Komonsky Sortis Certis mi Bris Druslia magri Obligat. Pars Jesu Jesu Jesu Jesu Obligat. Pars Jesu Jesu Jesu Jesu

Jus ad Levaonem pdicti Binar Summar
ex obligat possessione debit per Senten
tiam Judicij pseu Stringi Condescensio
nem delat Sortis pt levaonem Summae
assignari in ordine vero ptensionum
ejusd Sortis obligat per eosd acta ad
cit habitar ~~[illegible]~~ Condescensionem
Judicij sui seu officij assignari Caetera
p Causae Exigentiae Cons Jus Statuj ali
as Cione eadem pmissa Fusius in se oblo
quen in diem hodiernam recte Cadens
et devenien Ptibus Jus et Quae S. Ada
mo Dobrsky acta per S. Francis cum Dobrsky
et Quoniam S. Bonifacius Komonsky
cit pseu in Trno disparet et se Conde
mnare permittit pinde pfata Pars
acta Coram Judicio pseu Comparem
et Trnum eundem hodiernum per Totum
Judicior modernor tractum Stme alter
tem memorat cit ad Jus Judicio per
mlem Rm Glem Pridem Paulum Borse
wicz de Borsewo Cmethy Authum et Jurat
tribus et ultra Juri formam vicibus
Quatuor Clamat et vocat non tamen
Comparen in lucro Levaonis Summae
ex obligaone Sortis Br pvenien dimis
sionis ejusd Sortis cum Subditis ac In
ventarijs circa obligaonem ejusd Sortis
per se recept admittens Judicio pseu
Judtes ac offse Condemnant Condemnatq
pseu ulteriorq sibi per Judm hocce ea
in Causa Fieri et Exequi postulant et Judm
pseu Juri Communi postulaonq Ptis
acta ut licite annuens Poenam Bnis de
cernit pseu q decernit et ad publicand
eandem Bnis Poenam Supra scrum mlem
Judtem addidit et deputavit Qui mlis Sa
tisfaciend deputaoni sive a Judicio
pseu habitae memorat Bnis Poenam modo

promisso obtenta ac Jpsemet G. Komonsky Cit
pzey in Trno disparem esse Banitum Juri
Communi Contrarium et rebellem hic in
Atno Stubae Judlis ac in alijs locis Publi
caonis Solitis pzey plurima Nobilitate
ad Judicia moderna forumq Publicum
Congregata alta ~~sua~~ pronica et Sonorosa
voce pclamant publicant et ad No
titiam Omnium ptune pzeinduli
am deduxit deque pzey Jl mlis eloco
Publicaonis Suum ad Judm redierit fecit
Relaonem Post Quam publicat ut Pre
missum est Bnis Pienam Judm pzem
Trre Ploe pfaciencie Juxta pzerum Ju
ris Communis Execuone Causam
hanc cum Toto ejus effectu ac Ptibus
Jpsi ad M. loci Capitl seu mm locor Capitl
sub Cujus vel quor Jurisdictione pfatl
Cit cum Bnis Suis Consistit et reddet
remisit remittitq pzey In Continenti
mRSP. Paulus Borzewski de Borze
wo Cmethe Authus et Jurat pratam
rid Lwa Jpse Cit literas sigillat p
Judicijs pzey serviens edit Cum pfatl
Cit ad Bta Zdziar Tra Zda post Dm
Conductus Paschae Ao pzey detulit
exposita ut posuit reliquit et de Po
sione notificavit deque pzey Jl mlis
fecit Relaonem

Decretum Remissionis ad Judicia Tribu
nal. Rm Petricoviensis Jnr M. Kruszewski
et G. Wolecky

~~In Trno Judicium~~ Juxta Actum Execuonis
in Bnis Inferius nominandis ex Pte Infe
rius exaranda per Ossm Burgrle Expedita
~~Tenoris sequens~~ manuq Ejusdem Burgrabij
ppria Subscripta Tenoris Sequens Actum
in Fundo Br Wyszyny Die 5. mensis Julij
A.D. 1780. in presentia GG. Stanislaj Ro
gienski et Antonij Trzcinski necnon mlis

Rmd

m R. S. Provid. Sermonis Woytczak de Zgli
czyno Pobodze Authi et Jurati ad actum
praesentem acclamandum assumpti et eundem acclamandum
Officium Burgrale executoriale Crenz Plocensis Infrascripto
Insistentem legibus et Constitutionibus Rmi de
Peragendis executionibus Sanctae Parentis gad
ditionis a M. Josepho Bromirsky Vice Capitaneo
Crenz Plocensis per expressum in Praenam sui
ad Infrascripta peragendum habitae virtute
Plenae Bnis de actu ejus in Crno Plocensi Tra
bta pro octavam Hti Sermi Corporis
Christi Dni praesentis Scilicet Die 2da mensis
Junij ao praesentis ex Pte G. Jacobi Kruszewsky
Vice Notarij Trris Zawskrzenensis Super Con
tentio Wolęcki mae non extradionis Lsor
Francisci Kalicky et Mariannae Juvicem Con
iugum per GG. Josephum et Mathaeum Zgli
czynskie praedicto G. Kruszewsky Coram Actis
Crenz Zawskrzenensis in Mlava resignatae Decreto Judicij
Trris Plocensis in Bilsko Tra bta pro Dni Pro
gationum praesentis Scilicet Die 5ta mensis Maij
ao praesentis Jm praedicto G. Kruszewsky ab Una et praefato
G. Antonium Wolęcki ac alios Pte ab altera
praefata una cum rebus eorum praemissis ac Tota
Supellectili domestica tum Pena Lyta Se
ptem marcarum Pol adjudicata non extraditio
nis obtenta et Publicata ad requisitionem Su
praedicti G. Jacobi Kruszewski Vice Notarij
Trris Zawskrzenensis ad Bona Suprascripta cum No
bilibus ac mlis in actu Contentis Fundata Ju
risdictione per Suprafatam mlem actibus
Judicis Congrua Condescendit Ptesque ad Sui
praesentiam acclamare ejusdem mli mandavit
ad cujus mlis acclamationem pltdve
niens Jdem G. Jacobus Kruszewsky Vice No
tarius Trris Zawskrzenensis reproductis Supra
scripto Decreto et Condemnatione Superius de
actu Specificata Traditionem mentionatae Lsor
Kalickich Congrua cum Tota eorum praemissa
te ab officio suo Burgrali Executoriali
affectavit cujus affectationi Officium Burgrale
annuens in Fundamento praecensitor
Decreti et Condemnationis ad extradionem
accedere voluit Quoniam Jdem G. Wolęcki
reposita maione Coram Actis Crenz Plocensis

ex Prli Companione sui suo et mm. Josephae
suae Bogumilae G. Francisci Stubielij Conti
Vincentiae Julianae et Evae Virginium Inna
ptar Malewskich od m. Luae Malewskij
Judicis Crem Plocen Br. Wyszyny Lipo
wiec et Leszczyno Hieredis Filiar nne
facta tum Relaone p Judicijs Tribunal
Rmi Petricovien de Relevaone Decri
Trris Plocen Superius de actu Specifi
cati Intuita adjudicaonis Eorum Subditor
Kalickich Conqum non attenta p prie
tate Subditatus dicti Lsi Kalicky tam
ex vi ablaltaonis ejusq a Cunakkilis per
Parentes mm. Malewskich Quam ex re
Subditatus in rem G. Wolęcky ante Inita
matrimonij cum L. Marianna vota au
thentice Subsecut Coram actis Crem Zawskien
in mlava Fra 4ta Intra Octavas Hi
Scrmi Corporis Christi Dni videlicet Die
31. mensis maij ao pren per mRS Providum
Petrum Kamieniecky de Kamionky Authen
ticum et Jurat recognit Suprascriptos
LL. Kalickie Conqes extradere recusa
vit et In fundamento repositae maonis
et Trri p Judicijs Tribunal Rmi Petri
covien editi Remissionem ad Judicia Tri
bunal Rmi Petricovien p Finali disju
dicaone ejusq Causae ab Officio Bur
grabiali affectavit Cum tamen m. Marian
na de Skrzawinskie primi od m. Luae Ma
lewsky Judicis Crem Plocen 2di exposit voti
od m. Ignatij Kozinsky Ensiferi Sieprien
Relicta Consors vidua suo et mm. Filiar
suarum nne maonem Coram actis Trribus
Zawskien in mlava Fra 2da pt Octavas
Hi Scrmi Corporis Christi Dni Die 5ta
mensis Junij ao pren intuita Br. Wyszy
na in Edificijs notabiliter desolaonis
Subditor per Nimiam Angariaonem La
boribus dispersionis per Borrar per Con
cessam Excisionem arbor devastaonis
et Cunctor pventuum ex Ejusq Bnis nulli

ter

nullatis participationis ac minuper ipsi presum cum
G. Jacobo Krafftzky respectiue Judicibus usurpa
ti subditatus ad D. Franciscum Kabitzky ob Joan
nis Pinee libere filium exire acti ablata
dnis eius[dem] quidnungen balth Judicibus
Invocatione Cruc cuius D. Wolcky Interpositi
Judeo offm Burgrie attenti supranempt Do
cumentis superius de actu, specificat Coram
Officio suo Burgri et Utraq; Pte repositis reso
Officio suo non Jnumberg nec cuiusquam
Plum Judicium Jnfere vel cat eamq; causam
cum Sto eius effectu ac Plibus presentibus ad
Judm Jre & Plem unde emersit remisit Judi
canq; remittit & per Conservanq; Jnum
Plibus memorat utriq; ptj allegatis Judi
cijs pac celebranq; Jnq; quantis adcione
Comparenq; peremptorijsq; Jgnatius mild
bg Kky Burgr Cracz Plus nomine pris Vigo
re Utraq; gehne Executionis Conservationisq; Jni
nis Jdm Contenti tum quoq; et adcione Litera
li Jni Plus Cujus Tenor sequitur eiusmodi
Stanislaus Augustus D. G. Rex Pol
nie. Ex Vobis D. Antonio Wolcky et Josephe
de Malewice Judicibus Cognitis Dni Wysz
na Juris mo Exponbus de Pinis, dnung
Vris gltd obus mandamus ut in Jnis Con
mbjbus Jribus Plem Jra Vra prias et
prius abinde in Plcho celebranq; plterae
peremptne Comparentis ad Jnstantiam
Jacobi Krafftzky Vne Notarij Jnis Laus kny
ad Dni Vos et Dnq; maritab aib cum ejdm
manta Jnhærenq; Documentis Causam
Jnstanq; Juvanq; citat aeq; potius ad
parab prælegend Parab Remissionem
ab Officio Burgri ad Judm Nrum fact
Paratq; Dnos in Jure gradus et Jnis
aditat idq; adidenq; Vos attenta maone
per m. Mariannam de Strawin ibie
prius ob m. Luxemalewsky Judicis com
Plcum Ldi exped vot ob m. Jgnatij
Kwiatky Emissi Sepiscum Relict Conten
Viduam duo et mm. Bogumilae Fran
cisci Klubicky Centis vicentiae Juliannae
et Evae Virginium Jmmpb Filiar Suar

ri primo matrimonij ~~vtb~~ Thes cum Eod ob
M. Maleusky procreatam me Intuitu Inde
bite usurpationis proprietatis Subditatus
L. Francisci Kalicky ob Joannis Prae Libe
rij ex Duplici Fonte primo ex viae vi al
matus nunqm p bonis Secundo exre rec
gnit Subditatus primab et rip ejusdm
Impertinenter in volutionis Cam cum L. Ma
lecky facta non obstante Termino me Sue
et Supra scripto M. Maleuskie p Jud
ij Tribunalis Rni Reticuriens ac ide
Gravamine Impertinenter edito gaininos
Sublato Instantaneam Extradictionem
Juris L. Francisci Kalicky cum L. Marian
na Conte ejus ac Tota Eor proprietate
demandari Solutionem Septem marcar
Denar antecalt adjudicatar rejungi Pe
nas in Solutionem p ejus nempe Con
demnationis in Trno Satisfactorio obtend
ae p Contraventione Denar Sucumbit deur
in Carentiam Labor ab acto Extradictio
nis Injunctis Compensandi declaran
dis Justitiae Interdecidet Sententia
in dictis Trno advenien partium et Jud tis
responsum Dat in Rotho die 2da ante
Nonas Maltis Elmie V. marie proxab 1760.
~~Jn Relatione contra Conclusio Plenj in~~
~~Com. Trnj Jenuris Fabio Cutura in Plano~~
~~Trno Ptis Jntata octavas Ste Simonis Compo~~
~~Trno Ptis Jntata octavas Ste Simonis Compo~~
~~Trno Ptis Jntata octavas Ste Simonis Compo

ac S.S. Antonio Wolęcki et Josepha de Male
wskie Invicem Congibus Lit. per eundem S. Wo
lęcki suo et alior. Lit. nunc pltem Judm Exau
ditis Plium Controversijs resolvendę Remis
sionem ab officio Burgrę Executoriali
Crem Ploce suum ad Judm facta et adicionem
ad id Judm edit. decidendę Licet Quidę Pars
Actu Satisfactionem Decro Judicij suj Sub
Actu Trę 6tae pt Dnm Avgabnum Sulicem
Die 5 mensis maij Ao praesentis Jnr Ptis Eadem
plato Injunctae extradionis LL. Francis
ci Kalicki et Mariannae Conjugum Injun
gendęq Penalitatis rne Contraventionis
ejus Decro ac in Sublaonem processus tum
et in Sublaonem ejus Decro poenas expo
sit Verum quoniam praefatus S. Wolęcki Prin
cipaliter agens maonem sub Actu Trę 5tae
postridie Fti S. Francisci Confessoris Sili
cet Die 5ta mensis 8bris Ao eodem Cenę Supra scripto
Decrum maonem factam reponit tum
vi ejusdem maonis et Trnum ex Pte Lui Con
S. Jacobum Kruszewski Vice Notarium
Trrem Zawskrzenę videlicet Ptem Actu Judijs
Tribunalis Rmi Petricoviensis in ordine releva
tionis alte dicti Decri Offe expertatam
reponit remissionemq Causae praesentis ad eadem
Judicia Tribunalis Rmi Petricoviensis exposcit
proinde Judm attentis maone Supra de Actu
exarata et Trno Tra 4ta Intra Octavas Fti
Sermi Corporis Xti Dni videlicet Die 31 mensis
maij Coram Actis Crem Ploce in Mlava ad
Bam Kolczyno per MRS Produm Petrum
Kamieniecki de Kamionki Authum et Jurat
Pti Actu edito Causam praesentem ad eadem Judicia
Tribunalis Rmi Petricoviensis Judm praesens
remisit remittitq praesentem Conservandę
Trnum Ptibus memoratis utrisq in ejusdem
Judicijs Tribunalis Rmi Petricoviensis Com
parendę Parat Peremptorium In Continen
ti MRS P. Paulus Borzewicz de Borzewo
Conlthy Authus et Jurat palam nrm

Quia Ipse adiectis literatis Sigillatis per Iudicijs
praesentis servitoris editis cum praefatis Adiectis ad
Bona Wyszyna Iuxta Datis in adiectione positis
ad praesens detulit exportavit posuit Reliquit
et de Positione Notificavit de quo praesens
Idem in his fecit Relationem.

Actum in Bibliotheca Trium Communibus Tribus Plocen Districtuum Bilscen & simul ad Plocen unacum Continuatione antecedentis Causae ad Feria 3tia ante Festum S. Agnethis Virginis et martyris proxima subsecut Die 16ta mensis Januarij Ao Dñi 1781. celebrati

Decretum Condemnationis pro R.D. Liscouski

pro Trino hodierno ad Decretum Judicij officij Promotoralis pastis die 7to Septembris Beatissimae Virginis Mariae iidem Die 17ma mensis Julij ab Dñi 1780 inter R.D. Lucam Thomas Reverendissimo nem Liscouski ablena et D. Albertum Liscouski ne pro extraendo pte ab altera & tab quo mediante Remissio Causae Ejus & ab Ecclesiastico Officio Civitatis Plocen ad Judicium Generalem Inter Archidiaconatus Trinus sine dicam adcione Plibus pro Trino Comparentes peremptorium est Petitus alias decernendo Remissionem esse obtinendum quod ex adductis utrinque Literalibus Trinitatis Plocen Testimonialibus quae ex quibus primae tenor sequitur Talis Stanislaus Augustus D.G. Rex Poloniae &c. Universis et Singulis in Liscouskim de Pinczow Trinitatis Communitatibus Tribunalibus Plocen Justa Tenorem Mandamus ut in Trin

excipiendo de agris Traditis ac etiam ultra Tra
dionem apprehensis Calculi ac bonificationis Pre
tensionum assignari acidque Juris erit decidi
et Sententiam Sitis pariturum et Judicata respon
suri Dato in Pto dno Tra Zda pro Tro Exaltationis
S. Crucis pro ad 1780. Alterius quoque Serie
Epismodi Stanislaus Augustus Dei Gratia
Rex Poloniae &c. Tibi G. Alberto Lisowski olim Fran
cisci Filio olim vero Joannis Lisowski et Reginae
Malanowska Conjugum nepoti de Prima Bnis tum
gltor Obcus mandamus ut in Judicijs Terribus Plo
Tra Zda prius aut proxius ab hinc in Pto dno Ce
lebrandae pltor ac peremptorie Comparcas
ad Instantiam GG. Thomae Luce et Simonis
Lisowskich fratrum ipsorum se germanorum olim Josephi
Filiorum olim Vero G. Mathiae Lisowski et Agnethis
Lisowska Conjugum nepotum ad Quitte Inhae
rendae Documentis Causam praedictam vivam citandum
seu potius ad paratam Remissionem ab Judicio
officij Crac Plocen Nrum ad Judicium factam adiectandum
idque ad videndum et audiendum te ad Comportationem
Quietationis cum abrenuntiatione de Summa
Dotali olim G. Agnethem Lisowska pro tunc G. Mathiae
Lisowski Contem suorum ad aliam Concernen
tium Inscriptionis localis Equitis Dotis Senten
tia Judicij Nri stringi in defectu autem non
comportationis Complanationem 1724. ao die
31. Julij in Lisowo magna datuatam Jnr
olim GG. Mathiam et Agnethem Lisowskie
Conjuges Suorum ad Acos ab Ana et GG. Martinum
et Mathiam Burgum Crac Bobrownicum Tutores ac Re
ginam Malanowska olim G. Joannis Lisowski
Relictam Contem pro tunc viduam tui Cit aliam
Pte ab altera intuitu Solutionis Summae
Centum Triginta Quinque Tyrum in vini Dotis
pro dicto G. Agnethem de Lisowskie Lisowska
de Bnis Paternis et Maternis ex Bnis Liso
wo Concernen Confectam et manibus Eorum
GG. Lisowskich Subscriptam Dtum et Decernendum

Cra

Crez Plocen Tra Lda pro D.ni Conductus Paschae
ao pae Praeterito 1779 Jmr obt S. Josephum Liso
wsky Parentem et Lucam filium modernum actu
ab Una et Relicta Pte ab altera vigore supra
fatae Complanaonis latum ac summam praedictae
centum Triginta Quinque Zyn cum praescriptione
ad alteram tantum ac Quotam viginti Quatuor
Flor Solis demandans approbari respectu
vero vitiationis per te Cit maone quae
Complanaonis ac indebitae ad Judm Mnm
peraratae remissionis Pienis ad mentem le
gis mulctari intuitu irritatae Tradionis
mente supra exarati Decri ob non praestitam
satisfactionem subsecutae ac cognoscendam
praetensionem et violentiam condnem ad Bna
Lisowo assignari litis expensas refundi
acid 9 Juni erit decidi Sit Paritum Dat
in Pldico Tra Lda pro Tra Natlis B.V. Mariae
AD 1780 Jndiem hodiernam recte Cadem
et devenien Ptibus Jpr utriusq et Quae S. Alberto
Lisowsky actu et Cit pltor et SS. Thoma Lua
et Simone Lisowskie Cit et actu per Cossae SS.
Thomam et Lucam Lisowskie Fratres natu
majores suos et suprascripti Tris sui nne
pltor Resolvenc Remissionem ab Officio
Crez Plocen suum ad Jndm facta tum Cioner
Ptium ad Jpe Jndm edita decidenc Controversi
is Eadem Ptium Exaudita licet quae SS. Tho
mas Simon et Lucas Lisowscy obt S. Josephi
Filij obt Vero SS. Mathiae Lisowsky ab obt S.
Gregorio praedem et Agnethis Lisowska Conjugum
nepotes moderni Cit et actu Solvonem Summam
unius Centum Triginta Quinque Zyn ad praescriptum
Complanaonis in Bnis Lisowo magna Die 31ma
mensis Julij 1724to ao Jmr SS. Mathiam et Agne
them Lisowskie Conjges ab Una et SS. Mathiam
Burgz Crez Bobrowniczen Martinum et Regi
nam de Malanowskie Relicta obt S. Joannis

Lisowsky Centem ob. GG. Petri Lisowsky et Barba
rae Kietpinska Conjugum Filiae Pte ab altera
initae in vim dotis de Bnis Paternis et Mater
nis pro G. Agnethem Lisowska Sororem ger
manam ejusq vero G. Mathiae Lisowsky ab
ob. Gregorio praedeng Centem assignatae alteri
us ex Quindecem marcis ad Quotam Quinde
cem Tyng praemissa Complanatione reductae et
exolis cum Summa Supra scripta dotali oblatae
concludunt et Decretum Crenz Plocen adjudica
tionis Earum Summarum una cum praecisione ad
alter tantum accreta pro Subsecuta in Eodem Offi
cio Communicationem Documentorum sub Actu Trne
2dae pro Dno Conductus Parochiae Ut est die
Duodecima mensis Aprilis Ao 1779no pro Pta
Earum platum reponunt et Satisfactionem
ejus decisis Poenis ac si per irritata Traditione
ii praesens ex Eodem Decreto obtenti injungendae
exposcunt verum Quoniam ex adverso G.
Albertus Lisowsky ob. Francisci Filius ob.
vero GG. Joannis Lisowsky et Reginae de Ma
lanowskie Conjugum nepos modernus actor
simul et lib. tam in Officio Crenz et nunc
suo in Judicio ex iis noviter repertorum Docu
mentorum agens Summas praefatas Primam
Centum Triginta Quinque Tyng Dotalem
G. Agnethi Lisowska Sorori a Fratribus debitae
alteram Quindecem Tyng ex praesuperantia
Obductionum provenientium utrasque per Compla
nationem supra dedata et Ao exaratam ad
Quantitatem Centum Quinquaginta Tyng
numeratae ex tribus Capitis fratrum ut Pte
Mathiae Burgy Crenz Bobrowniczen Martini
et Joannis ob. vero GG. Petri Lisowsky et Bar
barae Kietpinska Conjugum Filiorum ad persol
vendae assecuratae esse Probat satisfactionem
itaque ejus Complanationi ad effectum dedu

deducenda primo G. Reginam de Malanowskie
olim G. Joannis Lisowsky Contem Relictam viduam
moderni actus aviam pro loco Exolutionis Portio
nis olim Maritum sui respiciens suo et G.G. Fran
cisci Mathiae et Laurentij atque annae et The
resiae Lisowskich filiorum et Filiarum nunc G. Ma
thiae Lisowsky olim Gregorij Filio Sortem
Mariti sui in Bnis Lisowo magna sita in Summa
Quinquaginta Sex Tyn Testam offsa Inscriptio
ne sub actu Fra 2dae pro Dnio Letare Quadrem Co
ram actis Crenz Plocens nuncupata Jure obligatorio dimis
sam Fuisse et sub uno Eodemque actu ab Eodem G. Mathia
Lisowsky Socero suo una cum liberis suis de toto
et Integro processu intuitu praemissae Summae
Quinquaginta Tyn dotalis obtento acquietatum
extitisse deinde et per G. Martinum Lisowski
tam ex Capite sui quam alterius Fris videlicet G. Ma
thiae Lisowsky BC. Bobrowniczy in Summa Cen
tum Sex Tyn ex majori Summa Centum Quin
quaginta Tyn Juxta Complanationem provenien
relicta pro Testio Fratre portione mediante Scro
nunc Quietatorio ab olim G. Mathia Lisowsky suo
et G. Agnethis Lisowska Contis suae nunc in rem
Ejusdem G. Martini Lisowsky sub die prima Augu
sti Ao 1725.to in Bnis Lisowo magna dato actus quibus
Plocens Fra 2da ante Fm S. Catharinae Virginis
et Martyris oblatuato praemissam Dotem G. Agne
this Lisowska pacificatam esse demonstrat
et hocce Documentum pro noviter reperto habitum
nunc primo suo in Judicio repositum Compro
bandum offerendum Insuper et de eadem restanti Sum
ma Dotali Quinquaginta Sex Tyn Origina
liter per G. Reginam de Malanowskie Liso
wska aviam olim G. Mathiae Lisowsky Jure obli
gatorio prout supra expressum est assecuratam
et per eundem G. Michaeli Lisowsky Martini Filio
dimissam Jam autem per G. Michaelem Lisowski

ceram actis Crenz Plocenz Fra Zda pridie Festi S. Egidij
abbatis Ao 1744to tam S. Reginam de Malano
uskie Aviam Suam qm SS. Mathiam Laurentio
um Franciscum Annam et Theresiam Liso
uskie Patruos Parentem et Amittas una cum
Transfusione in rem Solvismet Patentis sui uti
pmissae Summae Quinquaginta Sex Tyrz Persol
vonz aequitatos esse deduxit pinde Judin hocce
Documento mnli Quietatorio in binis partidnibus
ex Capitibus Dicor Trum moderni acto avi actis
Crenz Plocenz oblatuato Connexionem unius Dotis
S. Agnethem Lisowska respicienz in Quantitate
Summae Centum Quinquaginta Tyrz pacifi
catae indigitanti pro evincenti rem agnito
S. Albertum Lisowsky modernum acto ad Compro
baonem Juratoriam admissibilem admivenit Ea Ro
tha put pfato Documentum mnle Quietatorium
per S. Mathiam Lisowsky suo et S. Agnethis Li
sowska Contis Suae in rem S. Martini Lisowsky
de Summa Centum Sex Tyrz dotali datum ut
supra exaratum est circa agitaonem Cau
sae pdenz in Officio Crenz Plocenz et Jbuz peractam
Communicaonem non habuit sed in pest aequisi
vit reponit Comprobavit qua Comprobaone
attenta Causaq pdenz in Integrum restituta si
guis ex pmissis Documentis utpote Compla
naone orgli tum Quietaonibus offsis vi Ejusdem
Complanaonis subsecutis Dos ob S. Agnethis
Lisowska a fratribus ejus in Summa Centum
Quinquaginta Tyrz pacificata et per mari
tum vid elicit S. Mathiam Lisowsky ab Gre
gorio pcedenz levata esse palpat pinde Dcor
Crenz Plocenz superius de actu exarato ad judicaonis
Summae Centum Triginta Quinque Tyrz una cum
pvisione pre Succer Ejusdem ob S. Mathiae Liso
wsky moderner Cit avi pro insubsistibili declarato
pcessuq vi ejusdem Decri ac Tradione cassatis et
eadem Summa Dotali in Substantia maritali
haerere declarata eandem Pten Cit Judm Jn

competentis

incompetenter agere adinvenit ac nihilominus
respectu resuscitatae in acquietatio negotio
actionis Pti actor Ptem Lib non posse evadere
Poenas Ptes et Crumenales Judm Sententiat
Injungens Quatenus Pars lib scilicet SS. Thomas
Simon et Lucas Lisonsey Turrim Castri Ploc
Superiorem in ep Trn Lde pro Trn Sctmae et
individuae Trinitatis in ao pdcm Incidens Inicand
Episcopi Sessionem Turricam per Spatium Duar
Septimanar Continuend et expleand necnon
in Egressu de Turri Poenam Quadruplicem Qua
tuordecim Marcar Pot sub Poena Bnis tam quo
ad Sessionem Turricam qm Solutionem marcar
coram actis Crz Plocz publicand Pti actoris
Judicio vero earum marcar per medium sub se
orsum Rigore ex Regestro Poenalium extendend
Solvant et realiter enumerand in ordine vero
de occupationis Sortium excipiend q Calculi de
Sorte Tradita et Infrascripti peragendor necessa
riam esse Condescensionem ad Fundum Bonor
Lisono magna Judicij sui aut SS. Camrior Trrium
Plocz captato tempore et facta tempestiva
Avisatione Conducendor adinvenit qd Judm sive
offm Camrle unius vel Duor absentia non obstan
te mutuo Plium Sumptu Condescensur ante
omnia de occupationer Sortis Traditae p Pte actor
demandabit de Ademptione agror Inquiret In
vestigabit Inquisitiones expedeet Justa ubi ne
~~esse~~ esse erit peraget Calculum tam ex
Sortibus modo Traditorio possessis qm ex agri
si adempti patuerint excipiet et Poenas pro
ademptione si probabit et Super quo inter
erit Irrogabit Satisfactionem omnimodam
eius et a Quo Competierit Pstanc Sententia
bit Ptesq in Obus et Singulis Pretensionibus
nihil intactum et Irresolutum relinquend
p Exigentia legis Justitiae Documentor ac
Trnor Finaliter decidet disjudicabit et moderabit

cupi decisioni partes parere et acquiescere Judi
catumq Pati sub Pena Bnis illo in Tno Condescen
sionis super Pte Contravenien publicanda de
bebunt Cuita Pena Septem marcarum Pot Pti per
Ptem Compensandae Judicio seu totiq ab utraq
Pte solvendae pro Quo Condescensionis Tno a
Ptes Quos voluerint et negotium poposcerint
adcitent adcitandae sub rigore quo supra Compa
re Tenebunt Decri Pnes rigore In Continenti Mes Pro
vidus Paulus Borsewicz de Borsewo Cmetly authus
et Jurato palam mt Quia Ipse adciones literas
sigillat p Judicijs Pnes servien edicto Cen Pfat
adcito utraq ad Ba Lisowo magna Juxta Da
tas in adcionibus posito detulit exportavit po
suit reliquit et deposione notificavit de quo
Pnes Jdem mlis fecit Relaoned Quam quia edictio
nis Relaoned ad Cassandae Condemnaoned servien
Jdem Gnus Albertus Lisewsky acto Insistendo legi
tam in Toto quam in quavis minima ejus Parte
approbavit Confirmavit et rathificavit
put Pnes approbat Confirmat et rathifi
cat

Decretum Condescensionis Inter MM Szczyty et Radecky
In

Actum in Bilelio in Trnis Communib⁹ Ter
restribus Plo districtuum Bilcen Leonis et
Plovcen una cum Continuatione antenor Cau
sar Fra Sta ante Fm S. Agnethis V. et Martyris
pxa sibiet die 17ma Mensis Januarij Ao
Dni 1781mo Celebratu

Decretum Condemnationis pro SS. Cleiricalibus

Juxta actum Executionis in Bnis Inferius nominand
exhte Sententias exarand per offm Burgle Cur
Plur Expedit manu Egnd Burgravij propria
subscript Tenoris Sequen actum in Bnis Chombtd
ux Fra 3tia pro Fm Natalis S. V. Martis pxa sibi
et die 12da mensis 7bris a D. 1780. In Presentia
SS. ac N. Francisci ab Obrebsky et Andreae Janiski
actum nbis Rm. Elis Prnd. Casimiri Waunerowski
de Chomentow Cauth et Jurati actum Plenij authenti
et Ejd adhanc offm in pacem Burgraviatus Cur
Plurm ministeriq legibus Rni de peragend Executio
nibus sanctis satisfaciendq munerj offij sui ac in
Fundamento additionis a M. Josepho Bronisky Vice
Capitaneo Cur Plurm per expressum in Pinarow sui
habitat ex requisitione S. Petri Cleiricalis Pbi Juris
vrium ad Bs mi actu Contentis Condemnandi Jurisdi
ctionemq suam offerendi punctis dicta prius pace et de
curitate altibus Jurisdictionis Congma voce suppraefati
Nbis fundatis qua fundatis Partes ut suo coram
officio Compatcant Ejdq Nbi audiamare emanandi
quo in Trno audiendo S. Andreas Jasinski pbus
Comparens me Suprafati S. Petri Cleiricalis Primi
palis sui negotiorum Gestorem in Fundo Bs
Archanicis ad S. Ludovici Cleiricalis haeredis in Trno
Condemnationis Trno 6ta pd Trm Victoriae Rnis Illma
rnis pxa sibiet die 7ma mensis Julij Ao nunc
lubens ex Pte altricis S. Petri Cleiricalis super
SS Joannem Cleiricalem sibiet equidq nbis terminis Pur
Gradus Cur Plurm Ad Matutinas et Lucas super S. Jo
annem Cleiricalis Ad nri Lucas ulteriorius Partis Fa
cient Executionis negotium vero Pbi ri tuitu Con
ventionis Dcor Trn Plurm Cujus actionis dispo

dispositionis ultimæ voluntatis ob. D. Ludovici Cæsareæ
urbis cujus Jurisdictionem et Jurisdicti Parentis in Lycha
niæ Die 29. mens Julij 1775. Aō cum Judicio et hæ
reine juris Naturæ Conditæ manibus vindicatæ
perogenes Exhibitionis Rō Lycharciæ ac Chemen
sis Fatæ Parentis derelicti Liquidationis onerum
ad Substantiam Parentalem ut ex regulam Compu
tationis Summarum variis Clientibus argentarii
tum rem obtinuit arcta agonem vitæ ob. Parentis
per D. Joannem Cæsareum Jurisdictum acceptam
decernens Renabilitatis in substantiam passus Jamvero
super utroq; tam D. Joanne Cæsareo qm D. Nemin
eli respectu non Computationis documentis ad Substan
tiam obtenti et Jmbecillem fatis ob. Parentem derelicti
ut ex regulam ad Constituendam massam Substantiæ
perogenes Rō exhibitionem Recuperandi obtenta
et Publicata acting Coram Nobis Sabbi proxime vicis
simis S. V. Mensis proxime Julij Die 8 mens Julij Cu
jus obtentum fuit petijt ab Officio ejus executi
nem de Bonis Chemontanis Parochiam S. Joannis Cæ
sareo. Pro Jurisdictione subjici fieri et peragi Cen
turiam eadem Rō sufficienti Precepta necessaria
ad apparendum Deo offerendum Causam hanc
cum toto Ejus Effectu ad Bona nempe S. Joannis
Cæsareo. Jurisdictionis ad Judicium Trium Nobis
Propinquiorum primus et primior Dominus remisit
remittit Judex Conservatorius Trium Nobis cum illa
ad hæc comparendo parata peremptorium Execu
tionis prius vigore Mandatum Precepti Nobis
gratiosum huc Nobis manupropria Vigore Hujus
Ejusq; Executionis Conservationis Trium in Hoc Clientis
tum quoq; ex Adjunctum Literalium Tenor
Pro ejus [illegible] Tenor sequi
tur Talis Stanislaus augustus Dei Gratia Rex
Poloniæ magnus Dux Lithuaniæ etc. Tibi D. Petro
Cæsareo Rō Lycharciæ cum attinente vigore Divisionis
per Parentem subsecutæ expertæ auspitatæ hereditat
Prosperi de Prædonis tuis gestis Vobis mandamus
ut in Trium Communibus Finibus Nostris Trium Pro
ximus vel proximus absque exaltonata mihi Libello
celebrandi pleno ac peremptorie Comparendo ad

Instantiam

Instantiam S. Joannis Ciciensky Bd Clementis
ux ingre Pris sue Diocesis Palermne Similiter
heredis et Successis ad qui te Jphelerene maonibus
suis Cog te authe fauld vel faciend al Divi
sion per Testamentariam Dispositionem ob S.
Ludovici Ciciensky sui ad ctus Parentis in Sychar
cuse Die 23. July 1775. ad Constitutae et alias Cog
Plenu Tri Dte pid Dam Rozavenum Dei Fati
cer Decima Quarta mey maij 1779. ad obtatuae
abijs Documentis Causam pien iuvare citat ea
petitus ad Judicentiam ad tratu tui Cog ad
respectu Expavnis equid divisionis indebite
promoti adhibat audiend et audiend appro
bato Supraseru Divisione superius edite et
ad exarata stare fit per omnia adimplenda
incompetenter actis non tibi hac in Causa agno
sci nec ver citationis pretentae divisionis Re
nas extendi Summas a Le ad per te contracti
solvend injungi Extradition nem Libelli ad pri
standi et Cipi Fatis ob Parentis deductis equali
ter ad te cum respicien ac alias rem mandari Re
nas tam respectu Judicatae veritatis quam sui ad
Circumscriptionis Juramenti nec non sui ad Re
spue aggravamnis seorsim Remissi opificium
charij intervenientiam in se ad et te quomodo
cung exercitum et Cipi Fatis ad ea
quod Juris erit Decidi et Sententiari Sic Tuno
ad dictum pantarus et Judicialiter responsum Dat
in Bibliis Tri Dte pid Exaltatis nis S. Cru
cis proxa ad. 1780. Judicii Rudicinam secte
cedentes ad evenien Ptibus Jpn utroq et Dnq
Petn Ciciensky ad et lis pend. Hiacinthum
Praedicti Sky ed Joannem Ciciensky ad et ad per
Dn Paulum Lottarli Jurisconsultum Pdtum Judm
Executis Plurib Controversijs revolvens remis
sionem ab officio Burgtis Executorialis Cog Ry
sionem ad Judm Jam tum Cionem ad Decidend
sum ad Judm Jam tum Cionem ad Decidend
Quo niam anteriori Condemnatio ad Tunc dum
Bened Richarcie et Clementis ex designatis
ob Contumaciam S. Joannis Ciciensky suum
non ed Sortitus effectum prius de mendi esse
Citationis quinq anterioris Decisi Judicij sui In
cumbit Condemnationis necessariam esse Decre

Condescensionem Judicij suiciat Gen. Camerior
Terrium Plocen. ad Fundum Praefactor Bon. Rychcara-
ce et Chomontowo ac alior. falsi ob. G. Ludovi-
ci Cieszewski Parentis Ptium derelicto in et pro
Tra. Ida post Dom. Oculi Quadrtem anno Pdcz
incidens Duor. ubi Tres unius ubi Duo absentia
non Obstante mutuo Ptium Sumptu Conducen-
dor. adinvenit quod Judm. sive unus M. Judex
vel G. Camerius Conducendus Condescensurus Re-
gulam anterioris Decri. Judicij sui Injunctae
Condescensionis hic in Bilsko in Tonis Commu-
nibus Terribus Plocen. Tra. Ida post Fm. S. Michae-
lis Archli. die 4ta Mensis 8bris Ao. 1779. Jnr. Pta
eadem hac in Causa plati in Toto exequetur Pro-
cessum Cognoscet et Causam eandem in Obus Cir-
cumstantijs et Intervenientijs ad Contenta
Documentor. et Tmor. Ptium pro exigentia legis
Justitiae Finaliter decidet disjudicabit et modera-
bitur Cujus Judicij decisioni Ptes Parere Judica-
tum Pti. et acquiescere sub Poena Bnis illo in
Trno. Condescensionis super Pte Contraveniens
Publicanae debebunt et tenebunt Luito Poena
Septem Marcar. Pol. Pti. per Ptem Compensanae
Judicio suo totiae in Instanti sub Solito rigore
Praxi Juris solvendae pro Quo Condescensionis
Trno. Ptes. quos voluerint et negotium praesens
proposcerint adiutent adcitanae sub rigore quo
Supra Comparere Obstringunt nihil Ominus
pro Contraventione anterioris Decreti Judicij
sui Injunctae Condescensionis Poenalem G. Jo-
annem Cieszewski Judm. adinvenit decernendae
Quatenus Jdem G. Cieszewski eluendae praemissam
Contraventionem Solvat Poenam Duplicem
Quatuordecem Marcar. Pol. G. Petrum Cieszewski
In Trno. Condnis supra designato sub Poena Bnis
per Judm. Condescensur. in Casu Contraventio-
nis decernendae Judicio vero suo Poenam Sim-
plicem Quatuordecem Marcar. Pol. in Instanti
sub Seorsiva Poena Bnis ex Regestro Poenalium
publicanae Exolvat Decrm. praesens rigore ~~[illegible]~~
Joannes

Intentionem
[illegible]

Incontinenti M. R. S. Paulus Bonecia de Brzeźno Cnethen authen. Curiæ patau
rit Literas Ipse ad Literas ad Sigillat. pro Judicijs
prez seruien. dict. Cur. Stat. dict. ad B. Ste Ly
charuiè Instto Dat. milicine pend. dictis
expectant. prædict. reliquiet. et de præmissis ne
cessitant. de quo pleny Instrumt. fieri Rela
tionem Iubenq. dict. Dionisi Relatore ad
cupanes Cardinales ordinem Iste S. Joannes
Decis securly. tam in Toto quam in minima Quis
pte approbant Confirmant et ratifica
nt prout prez approbat. Confirmat. et ratifi
cat.

Bannita Synagoga Judeor. Plocz. per S. Jez

In Causa et Actione Judiciaria Instaurata p. d. Lucas
Jez Actorem non finitum

Decem Communicationis Documentor. d. Joh. d. Lechowsky
et Blem. Andream Kochanowsky C. C. Plocz

In Causa et Actione Judiciaria Instaurata Inter Sm. Petrum
Lechowsky Actor. ab una, et Per illustrem Andream Josephum
Korwin Kochanowsky Canon. Cathedralem Plocz. Ar
teatum Præpositum Wiesnowien. Intuentes scripta
Certa manuali de Data Quis in Wiesn. die 20 Junij
1762 in rem Actoris exhibita Actus Cron. Rademich Ko
rybuto Obstatuato, tum Mandatum Officij Actoris ad Judm
Quem Pte ab altera Actor. pro Co. Quatenus Ipse Sum
mam Decem Florenorum Polonicalium Decem florenorum Sclagiorum
Solut. a se Actor. minus Tenutus Præpositure Wiesnien.
vigore Actor. Dimissionem scripti superius de Data
exarati. Cum Deprecatorio Actis tamen Cron. Rademien.
Fra 4ta pte Sm. Sanctæ Margarethæ Virginis et
Martyris pro Actore Dni. Korybuto Obstatuato ad solvend.
Absecuratam una cum provisione per Septem a Centum
ad mentem scripti præhibati solvat. Quare Citatur
ad videnq. et Audiend. Ipsum ad solutionem suprascriptæ
Summæ una cum provisione ab Eaq. provenienda Instan
tiam Strinxi. Rne Contravenientionis Quis scripti
Pœnis mulctari. Litis Expensas refundi. aciq. quod
Juris erit. statui Decidi et Sententiari. Alias Citatione
Elevato post non subsecuta autem eiusq. præpositure Wiesnien.

Eadem p̃missa furius mi de Obloquen̄ Indicii hodiern̄
recte Cadeq; et devenien̄ Partibus Ipis vtriq; et q̃uis
Dñō Petro Lechowsky Cleric̄ per Dñm Josephum Rempiesky
et Peritiss̄ Amplissimū Josephū Kerwin Kochanowsky Canco
Cathedralis Plocen̄ Citatū per Dñm matheum Krzywic
wsky Judicē Examinatis Partium Controversijs Citatum
Petri Cleric̄ suum ad Judicē Edictalē Decidendq; mi Cau-
sa q̃ren̄ di citatum Communicatis Documentis
per Partes sibi Invicem mi ieq̃uen̄ Judicium Primum
Plocen̄ Prō 2da prius vel pius abhinc ex alterna-
ta mi Plocho celebrand̄ Cadentia subsequen̄ De-
dit et Concepit put q̃ren̄ Dat et Concedit Consequend̄
Primum Partibus memoratis vtriq; in Palleja
tri Judicijs sujs sine quavis adetatione Comparendi
Secretum q̃uem plebium in Contientis mi Ecclie S.
Pauli Bonifacij de Borowno Cmet honorum Rectō
et Juratos patarum nisi Quas Ipse Citatus literali
et Juridicē pro Judicijs q̃uen̄ Seruien̄ Edictalem con
stitutus ad Residentiam Ejusdē Peritissimi Amplissimi
Kochanowsky hic Plocie dicti Dñi Secunda pdcti Dñi
Martii Festiuitatis Virginis Mariæ Cadentis Anno 1780.
Detulit Exportavit penesq̃ Retinuit et de Petitio-
ne Protestificavit de quo q̃uen̄ Judicium Relatio
nis est

Decretum Plebis Compantiensis Jurisdictionis Cieszewsky Fama
tor Bethyery ac alios

In Trinā Individuo Essentiā Eradicatione Liberalibus Tribunalibus Plocen
sibus quad Exquisitionis Tenor sequitur Quia mihi Stanislaus
Augustus Dei Gratia Rex Poloniae Magnus Dux Lithuaniae Prussiae
Mazoviae etc. Volis Nobis Joepho
Bethyer et Constantiae Kepkowska Conjugibus de Annis Bonis
Vxoriis Citatis Olim mandavimus ut mi Judicijs Dñi Primi Plebis
Prō 2da prius vel pius abhinc mi Dñi celebrandis plebis cu
per emptorie comparcatis ad Instantiam Dñi Plebis cuiuscunq; Ad
Duo Vos Exquisitionis Contentis in apa manti Inhibitionis Inactio
Facti vel faciendi citati ad audiendum et audiendum vos ad Extra
dictum Horologij Aurei Triginta aureos hungaricales valen
tes cum Centenula aurea per eadem ad reparationem pricta
ab eadem reparatione satisfactione dari sententiis Judicijs mi
utriusq; Extradictum nem mitantes eandem seu solutionem valo
ris demandari litis expensas refundi citis pariter Dñi
mi Plebis Prō 2da pri Dñi Valtri Beatissimae Virginis
Mariae ad Annum 1780mum ad cienis vestris erit is stan
dum Augustus Dei Gratia Rex Poloniae Magnus Dux Lithuaniae Prussiae

Infidelj Lewck Judeo et mercatorj Ciuitatis Rhotomagj de Rua de
Bruj tuis fidelibus alijsq; omnibus mandamus ut in Dnis Communibus Trinitatis
Rhotomagj Dnd 2a primis vel proximis abhinc mensibus die ex alternatiua
juxta suam cedentiam celebrandis plitum de peremptorie com
parcatis ad instantiam famuli nostri Joseph Bethyer et constan
tie de Stephanvilla Judicem Congnum ad huc ex equis causis
mi apud eum manentibus citatum seu detentum ad quid entiam Curie
et actoratus capte p. Petrj Cleperowskj Coy se aliquid mi debitum
ad eundum advocandum et audiendum ipsum ad Computandum sibi Stanlo
vij per ad p. Josephum Kesperowskj dictum Dnedecim libras
Diuersis sterlingis pro ipsis causis mundo apud te cum sectu tuo
p. Petrj Cleperowskj reperibilis sententiam Judicij mi de Stanlo
Computationem ejusq; hereditagij una cum danda Justificatione
Jmstantaneam Curie nostre Judicie demandandum seq;
ads a pterea extradendis per p. Cleperowskj Joseph heredagij
apud se ads non reperibilibus Literis pruntiam ceteraq; Curie
pleny exigentia statutj et sententiam si pariturum cohe
rentiam Datum Rhotomagj die Jouis 2da Ante Dnt Mathej Apli
1730 Ad Jnstantiam hujusmodi Causam Coram nobis Ciuitatis Rhotomagj
ipsum ultimo exequendum p. Petrj Cleperowskj ads per p. Mathiam
Bredpetskj et famulis ac Scribis Josepho Bethyer et Cor
stantia Stephanvilla congibus ads et dem Prefidem et Jn
fidelem Lewck Judeum et mercatorem Ciuitatis Rhotomagj
ads per p. Matheum Vngerskj Jnfidelem Lewck Judeum
um et mercatorem Rhotomagj ads et medium per. Josephum
de Empicky Coram Judicie pro comparere et eorum Judice
controuersiam quam Plures Controuersij in Judicijs dicun
inducias Exundelis Judm deind die quibus Plures dicun
ad Judm ex dis siquid Causa pro eis fine pris Plures ad pro eis
per Plures Compantionem ni sententiam deinde ingnualet
Judeo necessariam specialem Plures Plures Compa
ritionem p. eque Judicio Trium Rhotomagj Dnd 2a pri
vel proximis abhinc existentibus mi Rhotomagj celebrandis Ca
dentia subsequente semper cessej pro conservanda
Trium Plibus memorandis ubicq; mi pallegatis Judicijs cum
sine quam ad diem comparendi parati per ex plenium
Jn continenti mi Rhotomagj Paulus Bonneau et de Bonneau Cmethj
authen et Jurati patam vnt Quia Jpse ads literas Regias
ads p Judicijs pro tempore existentes ex dis ads et quibus
ex parte p. Cleperowskj Coy Jster Bethyer ad Ciuitatem
Rhotomagj Domum dis Joseph dis ex parte vero eor et Fama
ter Bethyer nec Coy Jnfidelem Lewck Judeum Rhotomagj
ad Domum Quinj Jnfidelis Lewck Judei mi Rhotomagj in
Platea Judaica sibi vicina Dat mi Ciuibus pariter
detulit experiendi ut possent reliquum eor ipsorum bo
na ipsarum de causa p. Petrj Cleperowskj Joseph dis fuit Relatum

Dilcũ Inquisitõnis Jnt̃ D. S. Bogunti Adriansky actor
Jn Causa et Actione Judiciaria Jnstaurata D. Valentinum Bo
gunsky actũ ab una et SS. Ambrosium Rathkowsky et Gabri
elem Adriansky Jnhibentes Procũ Coram actis authis Jm
stalls ad Judm pleni Cits et Plis ab altera Dñs pro eo
dem Jnstãtato ad se actis rejecta Exceptione ad Ja
bellam in Bnis Adriany Cit Suum actũ sub [illegible] et Re
citle amicitie mitatione Jnstantiam malevole nulla ex re
bene rem Diffamarunt Obiectum Cuique nunquam
probabile sibi actis injuriosa permultas proinde cum
Summa honoris pelitudine Obiectas Objecerunt ex
post Domum actis Propriam in qua Bnis Adriany Cits
supervagressi fuerunt supervaggredientes Jnte D. Rat
kowsky foras extrusissent quare apud se actis virepe
ribiles in eam Domum ac in quolibet Locum Conquirere
presumpsit Quare Citatoni ad videndum et audiendum Jnti
pro Sententiam Omnium Juramentum pendum admentem legis
pumini Jnquisitionis hac in Causa devenere Expignari
Litis expensas retinendi actis Dñs Jnti emit decidi et
sententiari alias Citone eadem Jnstantia missa facta in se Obli
quem rideris hereri non valet cadere, et devenire Ple
num Jnti ultro et citro et Inter D. Valentino Bogunsky actis pltis
et SS. Ambrosio Rathkowsky et Gabriele Adriansky
actis per D. Matthiam Starczewsky ejusdem Judicii Pris
Comparentes et Litem Judicii contendentes quam Par
tium Contraversia Jn Judm ejusdem inductis exami
Judm decidendum Citone Pltis actis Suum ad Judm Pltis actis
ripta attentatas violentias edicti ejusdem Causa Jnsem
ne Jnquisitione decidi non valet Jdeo Judm actis
tenta Jnti et Evocationem Pltis actis Pltisque pro se
quens Judicium Judicium Pltis ejus Dñs Rtis prius vel postea
ea exaltenatis Rtis Actis celebrare, audientia di
luculenta Inquisitionis rei dedit et concessit et actis Dñs dat
et Concedit Conservans Primum plibus mentibus actis
in pallegatis Judicii sui ejusdem quavis actione Con
parendi prandi peremptorium Jn Continenti Mtis Pris
videm Paulum Benevicz de Bonevicz Cmethy authen et
Juratis palam nit Suum Citone Literas Sigillatas Judi
cii Jnti ejusdem edictas Cum Citatis actis ad Dñs Adriany
Rtis Dñs Jnti Nattis Beatissime Virginis mannie
prã ao Dñi 1780 de tabit expertas in posmodum ejusque
depositione notificavit de quo Dñs Jnti mihi fecit Relatum

Bonitè Infideles Synagogam Plocen per D. Jez

In Causa et actione Judiciaria in Fraucripta Inter D.
Lucam Jez actt ab una, et Infideles Alexandrum
Hirurgum, Marek Sarna Abracham Jakubowicz
Wolff Anzelowicz Judaeos Seniores Sinagogae Plocen
et totam Sinagogam Judaeor Plocen vos Inhaerendo
Decretis ad Judm praesens parte ab altera Citt
ad videndum et audiendum ad Solutionem
Summae Septingentorum Sexaginta Sex florenor
Polonicall grossorum Viginti, ex majori Summa
mille Ducentorum Sexaginta Sex florenor et
grossorum Viginti Polonicall provenien una cum
provisione ab Eadem provenien Sententia Judicij
praesen Stringi, Solutionem indilatam assignari,
Litis Expensas refundi, poenas Ratione contraven
tionis Decretis ac in Sublationem Condemnationis
Extendi, ac id quod Juris et Justitiae erit, Statui,
alias Citatione Eadem praemissa fusius in Se obloquen
in Diem hodiernam recte Caden et devenien par
tibus Ipsi et quidem D. Lucia Jez actt prttr, Et
quoniam Perfidi et Infideles Seniores Sinagogae
Plocen et tota Eadem Sinagoga Judaeor Plocen Citt praesen
in Termino disparent et Se condemnare permittunt,
Proinde praefatt Pars actt Coram Judicio praesen Comparens et
Terminum Eundem hodiernum per totum Judicior modernor
tractum legitime attentans memoratt Citt ad Jus
Juridice per M. R. D. Paulum Borzewicz de Borzewo
Cmethonum authum et Juratt tribus et ultra Juris Ser
mam vicibus quatuor Clamatt et vocatt non tamen Com
parentes in lucro ultimariae fortis finalis ac indilatae
faciendae Executionis ratione non Solutionis Summae actori
debitae Decretis Castren Plocen cum provisione ac poenis
Litis adjudicatae, tum marcarum Eisdem Decretis adjudi
catarum Contraventionisque Eisdem Decretis decernend
poenalitatis, tam pro Contraventione quam in Sublationem
processus, alias in toto Seu pro toto lucro negotij sui

Principalis

Principalis admittere Judicio praesens Judtes ac officio se con
demnavit condemnatque praesens ulterioraque sibi per Ju
dicium hanc eam Causa fieri et Exequi postulavit et Ju
dicium praesens Juri Communi postulationique Partis
actt utiliter annuendo poenam Banitionis decrevit
praesensque decernit, et ad publicandam Eandem Baonis poenam
Suprascriptt Mlem Judtem addidit et deputavit, Qui Mlis
satisfaciendo Deputationi Suae a Judicio praesens habite memorat
Baonis poenam modo praemisso obtentam ac ipsosmet Citt
praesens in Termino disparere esse banitos Juri omnium
Contrarios et Rebelles hic in Atrio Stube Judtis
ac in alijs locis publicationi solitis praesens plurima
Nobilitate ad Judicia moderna forumque publicum
Congregata alta Sua praeconica et Sonora voce
proclamavit publicavit et ad noticiam omnium pro
tunc praesens in dubium deduxit, de quo praesens Idem
Mlis e loco publicationis Suum ad Judm Redeens fecit
Relationem Post quam publicatam ut praemissum est
Baonis poenam Judm praesens Terre Plocq pro facienda
Justa praescriptum Juris Communis Executione Causam
hanc cum toto ejus effectu ac partibus ipsa ad Magni
ficum loci Capitaneum seu Magnificos locorum capita
neos sub cujus vel quorum jurisdictione praefatt Citt cum
Bonis Suis Consistunt et resident remisit remittitque
praesens et Subinde Supraposito Mlis Dn Paulus Bone
wicz de Borzewo Cmethonum authus et Juratt palan
Pvit Quia ipse Citationem Litt Sigillatt pro Judicijs
praesens Servien Edill Contra praefatt Citt ad Pro
seucham Plocen Feria Secunda ante Fm S. Ma
thaej apostoli anno praesens detulit Exportavit po
suit Reliquit et depositione notificavit
de quo praesens Idem Mlis fecit Relationem.

Banitus Infidelis Leiper per M. Sokolnicki

In Causa et Actione Judiciaria infrascripta inter M. Joannem

Sokolnicki

Sokolnicki Tribuniae Plocen. Actor ab una, et Infide-
les Leyzer Lewkowicz Sieprcen. et Herszek Abra-
hamowicz Drobinen. Judaeos Inhaerendo Scriptis
manualibus et praecipue ultimario per Ipsos in rem Act.
datis ac Maioni suae coram authoris Rni facta sive
faciendae ad Judm Praesens pte ab altera Citti
pro eo quia Ipsi Duo Dolia Cremati vulgo oksesty
quemlibet per Aureos hungaricalis Semiquin-
quae numeranda concertata pro Siligine hyemali
a se Actore accepta ad Bona Malachowo sui
Actor haeredib. advehi declarata Scriptoq. manuali
Die Undecima Februarij Anno labenti in Malacho-
wo datuata manibusq. Ipsis subscriptis assecurata
ad obloquentiam praemissi Scripti ad Bona Ma-
lachowo non revexerunt, et Quotam Quinquaginta
unius Florenorum Pol. additamentalem persol-
vere non curaverunt Scriptoq. manuali Contra
venerunt exinde Poenas succubuerunt Quare
Citantur ad videndum et audiendum Ipsos ad
Extraditionem Duorum Doliorum Cremati vulgo
Oksestow Seu pro Eisdem Novem Aureorum
hungaricalis persolutionem Sententia
Judicij praesentis stringi, ac Seorsivam Quotam
Quinquaginta unius Florenorum Pol. in vim
additamenti ad praemissa Duo Dolia Cremati
~~[illegible]~~ condictata et Scripto assecurata
Solvendae injungi, Rne vero Contraven-
tionis eiusdem Scripto Poenas super Ipsos
extendi ac id quod Juris erit eorum Ipsos statui,
Decidi et Sententiari, Alias Citto ne eadem
praemissa fusius in se obloquentem In Diem ho-
diernam recte Cadentem et devenientem Ptibus
Ipsis et quia M. Joanne Sokolnicki Tribunida
Plocen. Actore per Dnum Paulum Zołtowski et
quoniam Perfidi et Infideles Leyzer Lewkowicz
Sieprcen. et Herszek Abrahamowicz Drobinen.
Judaei Citti praesentis in Tmo disparent et

se

se Condemnare permittunt Proinde pfata Pars
actorea coram Judicio psen Comparens et
Trnum eunae hodiernum per totum Judiciorum
modernorum Tractum Ltme Attentans memoratos
Cittos ad Jus Juridice per Mlem Rmi Malem
Providum Paulum Bonewicz de Bonewo Cme-
thonum authium et Juratum Tribus et ultra
Juris formam vicibus quatuor Clamatos
et vocatos nontamen comparen in Lucro
Extraditionis Ducorum majorum Dolior Cremati
Seu valoris Concertati p eisq ac Seorsivae
Quota additamentalis Solutionis decernen-
darq super Ipsos Poenar alias in toto Seu
p toto Lucro negotij sui Principalis admittens
Judicio psen Judtr ac Offose condemna-
vit Condemnatq psen ulterioraq sibi
per Judm hocce ea in Causa fieri et Exe-
qui Postulavit et Judm psens Juri Com-
muni Postulationiq Ptis actoreae uti licite
Annuendo in vim ejusd Lucri Ltme hac in Cau-
sa obtenti Poenam Bonis decrevit psenq
Decernit, et ad publicanae eanae Bonis
Poenam Judm psens Supraserum Mlem
Judlem addidit et Deputavit, qui Mlis Satis-
faciendo Deputaoni suae a Judicio psen
habitae memoratam Bonis Poenam
modo pmisso obtentam ac Ipsmet Infide-
les Leyser Lewkowicz Sieprcen et Her-
szek Abrahamowicz Drobinen Judaeos
Cittos psen in Trno disparen esse
banitos Juri Communi Contrarios et
rebelles hic in Atrio Stubae Judlis ac
in alijs locis Publicaoni solitis psen
plurima nobilitate ad Judicia moder-
na forumq Publicum congregata

alta sua

alta sua Pronica et sonorosa voce
Proclamavit Publicavit et ad notitiam
Omnium ptum Psens indubiam de
duxit de quo Psens Jd Mlis eloco
Publicaonis Suum ad Judm redi
ens fecit Relaonem. Postquam
Publicatam ut Prmissum est Poenam
Baonis Judm Psens Tre Plocen
Causam hanc cum toto Ejus effectu
ac Ptibus ipo ad Mcum Loci Capneum
seu Mficos Locor Capneos Sub Cujus
vel quor Jurisdictione Pfati Citti
cum bonis suis Consistunt et resident
remisit et remittitq Psens In Continenti
Mlis Rm Inalis Providus Paulus
Borewicz de Borewo Cmethonum
Authus et Juratus palamq quid Quia
Ipse Cttone Literali Sigillati p Judicijs
Psens servien edili cons Pfatos
Cttos et quid cons Judeum Sieprcen
ad Oppidum Siepre, Jam vero Cons
Judeum Drobinen ad Oppidum Dro
bin Domosq Cttor ibid sito utras
Fra 2da post Fm Nattis B.V. Mariae
Anno elapso 1780mo Detulit Exportavit
Posuit reliquit, et depositione notificavit,
de quo Psens Jd Mlis fecit Relaonem

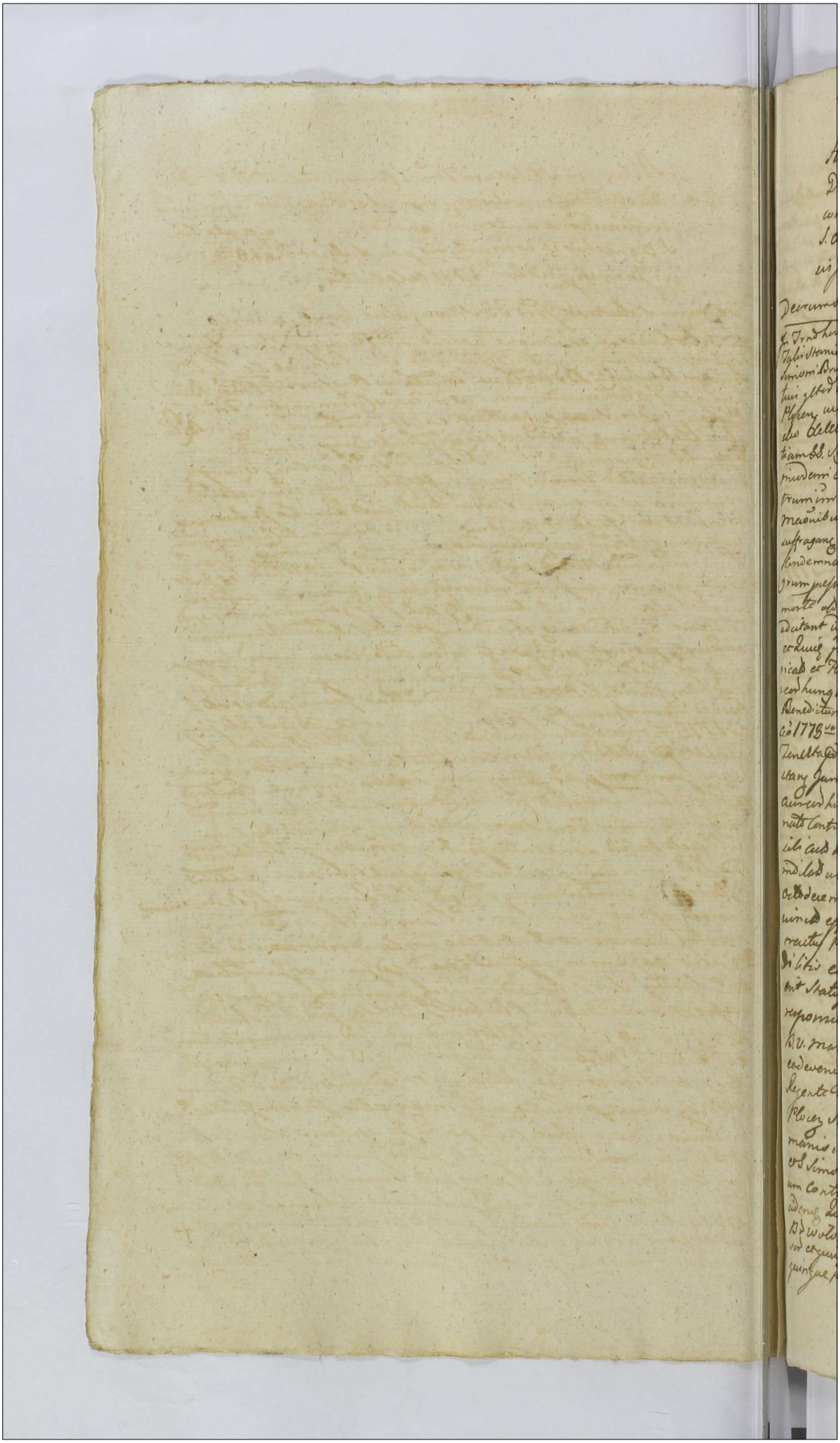

Actum in Bilsko in Trnis communibus Tribus Plebeis Districtuum Bilscens simul et Plocensis una cum continuatione anteriori Causar Trā Lunea ante Trn S. Agnethis V. cum atyis pro subiicet die 18va mensis Januarij ad Dni 1781. celebrati

Decretum Solutionis pro SS. Mwarskie et Brulinskie

In Trnd hodierno ex adione liberali Trni Plebei Ayus Zener Segart Tyls Stanislaum Augustum D. et Dratio Ille Polonie de Tilo S. Simeon Brulinsky Dd Woiewoda Zenutanio Prefuri de Pnd Bng tui zlted Obri mandamus ut in Trnis Communibus Tribus Plebeis vicina Suam Cadentiam ex alternata in eodem in Dto. eo Celebrand plebeas per emptoribs Comparean ad Instantiam Dd. Sigismundi Vicen Regentis Trnis colonis Dispositum eorum Actor Trium Plebeis suscepturis atq marcelli Ejusdem Trni de germana Mwarskich Actis Quite Inhaerendo Mandatibus suis et parendo ac alijs Decretis Causam petendi Cautam petendi suffragand etiam seu potius Vicoperagendi Exceptionis ad parandum Rendermandi Parat anteriores Trnis Parat Dtum et Instrumentum pessimo rectificatione rectificandi Causam et actionem morte ads S. Benedict. Mwarsky actis suis germani interrupta adeuant ut adhibendi et audiendi te ad Solutionem Summar ex Quinq primis pactis pretorito Octodecem aureor hungaricat et Henr Quinque Pott ex Summa majori centum aureor hungaricat Contenta arendatorio suae actis et ods S. Benedictum Mwarsky sibi ab una et ita lis die 20. Junij ao 1778vo in Woiewoda Eminente et Confect Rte ab altera pro Tenuta ejusdem Dni Woiewoda Constituta et Cenentata super eam Jam vero pro ao Ipsem Totalis Summae Centum aureor hungaricat pro Tenuta annuali supramentionata Contenta Tenutario anticipative solvi debend ibi actis debita Sententia Judicij Trni Stanislai Solutionem indicat una cum petitione Emissae Summae Centum Octodecem aureor hungaricat sibi Henr Quinque Pott in Summa Executionis effectuem declarari. Ne vero Contraventionis Centum aureor Poenas et Incubatas non Cendermandi extra litis expensas, refundi ac idem Juris et Justitiae est Statuj. Sic Trno adveniens Panturus et Judicat respondemus Dat in Plebeio Bilsko die 6ta pro Dni Martii A.V. Marie ao Dni 1780 in dein hodiernam recte Cadentem Advenien Plebeis Jnstantis et Quinq SS. Sigismundo Vicen Regente Trni colonis Dispositum in eodem Actor Trium Plebeis Suscepiante atq marcello Tribuno Jure Germanis Mwarskie actis per S. Josephum Dromlis et Simonem Brulinsky actis Plebis Judicem exaudita Petium Controversijs actis Petij actis Summ ad Judicium edita deadem Quo in Parte actis Solutione Summar ex Tenuta Dd Woiewoda actis hereditis per actis arendatoriis modo Rusvor et Quinq primis actis Octodecim aureor hungaricat et Henr Quinque Pott ex ao praeterito Jam extenuatae tenutae

ultra exolutum restan centum aureos hungaricales
integre annualis Tenutæ ex ao nunc currenti sibi aliisque
nient cuneis ab convenit Contractus inter ab. comparentes
Dnos ab Una et hunc S. Brulinsky ejd ab altera in vrbe
wa die 20 Junij ao 1778 intuitu Triennalis Tenutæ Bonorum ejd
Wolowa ad effectu suo in Judicio repositis hunc S. Brulin
sky pro Tenuta dimissos ejd Wolowa Summam plus
libet centum aureos hungaricales precisa quam defal
catione antecipative ejd exolvere et obtinctum extitit
rica confectum hunc Contractus Summam centum
aureos hungaricales pro primo Tenutæ ao sibi per S. Bru
linsky exolut et exoluta in hunc Contractu exaratam
Quietationem suo in Judicio demonstrant sequens vero ao
Jd S. Brulinsky ob defectum exolutionis Summæ annualis
in Initio secundi anni seu mensis in eod papiro quo Contra
ctus die 26 Junij ao 1779 exaratus in Wolowa actuato ad
in petitionem ab SS. Skwarskie expectatæ exolutionis hunc
Summam Centum aureos hungaricales pro secundo Tenu
tæ ao SS. Skwarskim pro die 25. Julij anni ejusdem 1779
exolvere et obtinuit et Contractus superius expresso in omni
Punctis satisfacere ejd seu dependit pinde Judex mediante
ejd Contractus Tenutario Jan Petro confecto examen tanto
in Ayuni ejd in hunc prælium Tenutarii in citat Statuit
Subditus Jd S. Simon Brulinsky ejd Summas pactas
primum octoginta aureos hungaricales et per duos ejd
restan ex medio ao Tenutæ alterum Centum aureos
hungaricales pro pœna ultimo ao Tenutæ proveniens in expo
sita Dnis pro Dei Cantate pro Solvet pro die 14ta men
sis ejd ao pœna inde ex Cerum officio exactis ex Regni
sub Pœna Banis ac pœna Fiscalis publicandæ SS. Skwar
skim ejd Salvat. et realiter enumeret huic pœna Septem
marcarum Pœ Pti ejd cum Summis et subrigere supra dicti
Judicio vero suo totis in Instanti sub Voluto regere ex de
creto Pœnalium extendens per ejd Solvenda condemna
tionem vero ex Pte modernor ejd exod S. Benedicti Skwar
sky super ejd S. Brulinsky ejd rone Summæ sexaginta
aureos hungaricales ex medio ao proveniz Tenutæ in jud
pacificatæ nor mis in Quota ostendem aureos hungaricales
ex quinque Hor restan suo in Judicio obtentum ex relatione
Pœ Subexecutis satisfactionis Judicis cum Pœnis Suffos
dein pœn vigore Instrumenti in R.S.P. Paulus Banensis
de Benaw Chmelly authus et Jurad palam vnt Lucæ Jme
ejd libr ad Sigillad pro Judicij pœn veniz dictus
et facti ejd ad Dnm Wolowa debitis expectant et ibid
super rebus Inventario ac pertinentibus ejd prout in
Juxta Dati in Cione petiit et posuit rebi quit ex de Po
sitione notificatum desuper Jd Judicij fuit Re
sponsum

Dilacõ Inquisitionis Jnd Vnible capitõ Collegiatæ Plocen et Rn Laskos

Jn causis et actionibus Judiciarijs Jnfrascriptis Bmis Pris magnifcis Jnd Peter et Rodmo Albertum Sadowskis Gregorium Gorkowsky Antonium Zdzierzbickis Canõcis Cathedralis Collegiatæ Plocen ac Totum Vdg Capitulum Collegiatæ Plocen Bd Stephowa heredes actr ex vna Nobilem Stanislaum Dzialdowskum Cessionarium Cessig Bd Tenutarium Possessorem actis ab vna et M Sigismundum Laskos Tribunum Siepiorensem Bd Radzanowo Possessorem Druõ actr Subditos de Cessig Bmis et Lucig Subditos ri apd Dm Jnhærentes Pacorum ac Visionum offiõ ad Judõ quem Plis ab altera Citatis Vdg adhidentes et audientes Jnd M Laskos nõe Fundi ri in Literis actr Bd Stephowo ab eis Cessionarijs per actr principis possessionis de primum ri Anno Cessig et tempore Subditis Suis demandandis et causandis et ad Bd sua Radzanowo omino Jdcis Fundi ad mierę Conventionis inuper acquisiti Jdcis Bd ab Bmis Suis Radzanowo distinguendo disrumpendo spem ptendis Eisdem vsurpari Violenter et Injuriari causa extitionis pœnis Jpsis et Crumenalibus Jubnis Statutionem subditor pro tumendo pœnis rijuriglitis expensas et Jnde ac id quod Jum cit et Juste Vident Citatis altera Cessig Jnd M Sigismundum Laskos Tribunum Siepiorensem Plis Plocen Bd Radzanowo cum attinentijs heredem Druõ tum S. Antonium Mierzwicz Eidg Bd ad ministratorem actis ab alia Plis Rodmo ac Andreæ Prælatos et Canicos venerabilis Capituli Jnsignis Collegiatæ Plocen Bd Stephowo quouis modo pertinentes tum eisdem Eidg Bd heredes Jnhærentes Pacorum ac Visionum actis authis Suõ factis suis faciendis ac alijs Documentis Causam Cessig asserentes ad Judõ quem Plis ab altera Citatis Vdg adhidentes et audientes Jnd rõe Fundi certi ri Granitie Bus Bd Radzanowo suis actis heredib existentes suis actis propriis nec vlla Contradictione ab eis tam per antelocutores suos actis quam per se M. actis perempti nullibus quæstionatis ri Fundum Jmissum ministerialib probandis, quæ Visione Conductionis ri hereditatem pacifica, perquisitionem Bonorum mei actis heredib se se Jnvolue nis supradum Canis ab antiquissimis temporibus ad Bona Radzanowo pertinens Bmis filijs Radzanowo suis actis heredib avellere et ad Bd Stephowo nexib quo iure applicare præsumptionis rei Economicæ ri Fundo hocce Præditionis Jmuper suis M. actis Intuitu Cessig Jurisdictionis suos pro Judicijs Pœn indebite ac ri juste intentatis

agg rauaenis ni jus et libis Expensas inductiones Plenissime
te legis assis fundum q proiquem uti abantiequ primis Tem
penbus bine questione ad Bs Radzaneus pertinere
et ing rantiebus eorg Bs Existen niquestius derelingu
re itag Jd fundus niquestione relinquat Canam pastor
ad Campum seu Jm Succameranum Plus Plocen remitti
Bs Radzaneus sui m. ad heredit abbis Stephoun dicti
mitanel remen ryptus vero sui ad md ebtis pequs eg
gravaonis ac ni alienan hiereditatem sese Impliis
tionis pienis multari libis Expensas refundi Cetera q
quid Juris est juntutis ent deindi statuis et sententia
ri alicui Cinibus Epg principa presens nisi obliquens
ni Deiu hedierniam recte cadeng eadevenien partes
bus Jpsis utriq et quid Umbli Capitulo Collegiate Plo
cen ad eblid per Ptem Rndmum Gregorium Gastho
rilij Canum Cathe Plocen Collegiatis suo et equid
Rndm Capituli Collegiatis Plocen me pttem M. Ji
gis mundi ni Laroch Laroch Tribuno Sepi cen Dnd
tum S antdnid mansionis administratore Cib et aud
pent Bonoru enturam Cothoudi sequiq Umbli Capitli
Collegiatis Plocen mutuis visentiad Jam autem M. La
rochi Jpm dilimitacne Bs Radzaneus a Bris Stephe
ni autoratu suos promovent finde Eng non posse Ju
dicium Combinare Sententiat sed equig M. Larochi
autoratum adpriam Jnsionem ipsum remittet
ni autoratu Umbli Capituli Collegiatis Plocen
si quid Causa prem mutuis visentiad suum Judicium
promota quae sunt Inquisitionibus deindi negut pnde
Judex pti utriq tam Impbacnem qm reprobacnem obie
ctor ad Centiatis machinum et Testium Silaonem Inquisi tio
nis paequens Judicium Prium Plocen Dra Vendrium
vel pdum admine nit exalternata ni Plebis ce
lebrandis cadentis dixit et Conceput pro Dra dab
et Emendit Comeranes Testium Plebis mennerad utriq
ni Dallegatis Judicijs diem sunt quam cadiene cum
parens peracto peremptorium ni Continenti Mgri
Paulus Bonacci de Bonacus Cometh cuthus et quod
palam nit Dna Jone Cib literad sigillat Judicijs
pte dernei edicten Post Cib et quiq et pte Umbli
Capituli Collegiatis Com m. Larochi ad Bam Radzano
ni Dra 2da pte Dni Exaltacnis S Crucis et Alte ven
m. Larochi Com Umbli Capli Collegiatis Plocen ad
Bam Stephoun Dra 2da ante Dni S. Mathei apli
ultram ad pte delatis Caportant potuit relinqui
ed Cpu sione notificant de quo pte Jes mlis Jeut
Relatione

Banita Sinagoga Drobinens p Illustrem admodum Rendum Zielinski

In Causa et Actione Judiciaria Infrascrta inter Prlem ~~pro~~ ~~Illum~~ admodum Rendum Silvestrum Zielinski Ecclesiae Gralevien Oppositum et Vicarium ac promotorem Actt ab una et Celsissimos principes Michaelem Alexandrum bininominis Swiatopelk Czer Swietyński Succamerarium Sacrae Regiae Magestatis Capitt Tusinens et Constantiam de Prahentatt ty primi ott Gbris Mci Skarbek Castellani Inovladislavien secundi ad Praesens vote in vicem Conges victricum et Matrem tum MM Eugenium Gasparum et Michaelem privignos et filios Fratres inter se Germanos Skarski Castelaniae Junivladislavien Br oppidi Drobin heredes necnon perfidos et Infideles quorvis nominum et cognominum seniores Ejusq Oppidi Drobin Judeos ac totam Sinagogam Drobinen Inhaerendo Inscriptioni Debitoriae coram Actis Regni recognitae ac maoni factae vel facienq ad Judm Praesens Citt Pti ab altera advidenq et Audienq Ipsos ad solutionem Census a summa Duorum Millium Tynphorum Coram Actis Crenq Placenq Fra 3tia ante Fm S. Mariae Maydalenae proxima 1752 do Aô per Perfidos et Infideles Jciek Dawidowicz Izrael Jakubowicz ac nosson Berkowicz incolas oppidi Drobin Synagogae Drobinens

seniores

seniores suis et totius Sinagogae suae No
minibus cum consensu ab Illri Mco Comite
~~te~~ agora Skarbek Palatinis Lantitonens suo
et Illris ac MM Joanis Capitanej Tusinens
suae camerariae Sacrae Regiae Majestatis et
Vladislaj Capitani Regnicolis Pedestris Guar
diae et Rej Publicae ~~Commissarium~~ Comitum Fratrum
suorum Germanorum Skarbkow Coram Actis
Crens Plocens ad id per agi Recognitt ad
modum Rendo Joanni Miaskiewicz
Ejusdem Ecclesiae Gratevien Vicario et
Rosatorij in eadem Ecclesia existens Promo
tori in obus Bonis suis et abiens Sinago
gae ~~Jm~~ tam mlbus qm Jm Mbus Domibus
mercimonijs et rebus quibuscunque ac fun
dis per se Emptis expendo censu annuo
a quolibet Centum per Tyn septem
Inscra provenienti ab annis Quatuor
retenti sententia Judicij Pcens Stringi
Solutionem Indilatam ejusdem Census a
Pdicto summo juxta Inscriptionem
per septem a centum qd annis provenien
ab actu praeinserto ~~Inscriptionis~~ Inscriptionis Retenti In
jungi refusionem litis expensarum deman
dari ac id qd Juris erit con ~~Ips~~ statui
decidi et sententiari alias Citatione eadem
Pmissa in se obloquens in diem hodier
nam recte Cadens et deveniens Pti
bus Ips et Quidem Illustri admo

dum

Admodum Rendo Sylvestro Zielinski
Ecclesiae Gralevien. Proposito ac Vicario actt
p. Jm Chrisostomum Zielinski Inscrum
Plenitem Celsissimis Principibus Mi
chaele alexandro bininominis Swiato
pelk Czartoryski Cuncamerario
Sacrae Regiae Majestatis Capitis Tusinen.
et Constantiae de Prohentowy primi
olim Illustris Mci Joannis Skarbek Castel
lani Junivladislavien. secundi ad praesens
voti Invicem Congibus victrico ac Matre
tum Meis Eugenio Gaspare et Michaele
privignis et Filijs Fratribus Inter se Ger
manis Skarbki Castalanis Junivladisla
vien. Citt per G. Josephum Lesoski et Tuo
niam perfidi et Infideles seniores Sina
gogae Drobinen. ac toto Sinagoga Judeor.
Drobinen. Citt praesen. vi Trno Disparent et
se Con. demorare permittant proinde pro
ta pars Actt Coram Judicio praesen. Comparens
et Trnum eunc hodiernum per totum
Judicior. modernor. tractum legitime
attentans memoratt Citt Sinagogam ad
Jus Juridice per MRG Providum Paulum
Borzewicz de Borzewo Clmonum Authm
et Juratt Tribus et ultra Juris formam vicibus
Quatuor Clamatos et vocatos non tamen
Comparentes rne non solutionis Census a
Summa Ducor. Millium Tyn. Ecclesiae Gra
levien. per Citt cum consensu oppidi Dro
bin

Drobinensis heredum Jnscta provenientis pro Quatuor
Annis retenti admittens Judicio praesens Judicatur
ac officiose Condemnavit Condemnatque praesens
ulteriorque sibi per Judicium hocce eam Causam
fieri et exequi postulavit et Judicium praesens Juri
Communi postulationi Ptis actuti licite an
nuendo poenam Baonis Decrevit praesens decer
nit et ad Publicandam eandem Baonis Poenam supra
scriptum Mlem Judicialem addidit et deputavit
Qui Mlis satisfaciendo deputationi suae a Ju
dicio praesens habitae Memorati Baonis Poenam
modo praemisso obtentam ac Ipsi met Sinagogam
Judeorum Drobinensem Citatum praesens in Termino disparens
esse bonitatem juri Communi Contrariam et
rebellem hic in atrio Stubae Judicialis ac in ali
jis locis publicationi solitis praesens plurima Nobi
litate ad Judicia moderna quoque Forum publicum
congregata alta sua praeconia et sonorosa voce
proclamavit publicavit et ad noticiam omni
um pro tunc praesens in dubiam dedaxit de quo
praesens Jdem Mlis e loco Publicationis suum ad
Judicium Rediens Fecit Relationem post quam Publicatam ut praemis
sum est Baonis Poenam Judicium praesens Terrestre Plocensis
profaciendo juxta praescriptum juris Commu
nis executione causam hanc cum toto ejusque
Effectu ac Ptibus Ipsi ad M. loci Capitis seu
mm locorum Capitis sub cujus vel Quorum Juris
Dictione praefata Sinagoga Drobinensis Citatus Cum
Bonis suis Consistit et residet remisit re
mittitque praesens cum comparens vero Cel
sissimis Principibus Czertwetynskii ac MM Skarbki
Judicium Causam hanc ad Terminum ex remis

sione

remissione vel ad eius Judicem suspendi
vel de eorum consensu ejusdem Judicis de
clarat Causam
vang. Sibi Ex porem Tenuta in Galley alias
Judicij sui pleno gaudere ad eius compa
rat pro emptoria in Continenti M.R
G. Provides Paulus Szczawski de Szczawno Cine
tonum actor et Judex palam Rem Reis
Jpse Act Adorat sigill pro Judicij Query ler
vien Edict com Statut Act ad ofpidum Pro
bri Domo sig Act ibid Act Fra de Antonio
i Mathes Apostolo ad elapsu 1760 de
tulit exportavit pariter sigillat et Depo situ
ne notificavit de quo Query Jos Mbis fecit Re
lationem

Decretum Condemnationis Jnfrd DD Joannes Casimirus et Radecki
Benedictus Radecki pariter Rogatorialis

Jn Causis et actionibus Judicarijs Jnfrascriptis binis primo
quidem Jnfrd D. Norbertum Janowiecky Camerarium Gramticalem
Regium ad abbatiam et Ecclesiam Blascum Radecki Bd Ktalij
antecessorem Tenutarium Possessorem Jnhibitionis mandatum
et alijs Dominis Camerarijs Curiarum et suppositis ad Judd pleni
Pte abbatiae citat ad videndum et audiendum Jpm adjudicari
nem Summae et Summa Quinquaginta aureos hungaricales
p Tenuta annuali Bd Ktalij per Contractum arendatorium
Jpsi deb et Jpm Act pte abbatiae mid et confect in Lesan
malem Possessionem Tenutariam Jpsius dimissor per Jpm ex
tenuata Conditas Creditoribus suis ad ute Cole Con
tractu obligaverat non exolutae cum p vicinae ab eaq Po
venien per sententiam Judicij pleni ultra exolud sibi
ab eo venien stringi nec vero vi alicujus Contraventionis
jis contractuj et conditionum eisd Contractus specificat
non adimpletionis pleni Militari in autoratu vero Jpm
cum aliis reptis ac ejectionis de Possessione Bd Ktalij
Tenutaria per Jpm Act resignatae intentatae Jpm
competentem autoritatem decerni porro hanc mandatae
Vestae Servivae pecuniae super Jpso Progenitibus expen
sarum refundend declarari alterag pro Causae et Juris
exigentia Cum Jpm statuendi et sententiari alterum
quidem Jnfrd D. Blascum Radecki Bd Ktalij Tenutarium
antecessorem Possessorem ad abbatiam et D. Norbertum Ja
nowiecky Camerarij Gradi Regij Bd Ktalis obligatos Pos
sessorem Jnhibitionis mandatum ante Judicem ad alijs Do

cumentu Causam quam vivang ad Judm Dem Rte ab alte
ra Litab pm ex duia Ipse dimiserit sib. acb Supras.is
Bonis Ktalis m. Lexagennalem Tenutariam vigere Con
tractus secum acb mitis possessionem post decimum an
ni anni quidq possessionis non bonificatis sibi acb Super
Imeminationibus in Campos cedq Bs p prè Grano impor
tatis ac alijs fundi p tenimibus ex Possessione dicto
Bs Ktalis se acb expulsit et ab eadq possessione amo
vit ac eadq Bs mcd Dobrelj Notario Rem Tenente
in possessionem dimisit eamde pomisso Contractus
contravenit p annum non pertremum adimplevit
ac in pend usque q secum fauendi combinationis cendu
dq se acb ad Oppidum Rauiq Contractum circa divi
sionem Bs Ktalj m. se acb et Jpm Comunipld Jpi com
municatum ad se recepit et ad huncq non retinuit dum
se Citatq ad audiendq et audiendq Jpm ante omnia ad Com
portationem Supraren. Contractus Tenutarij a se adhuc
epti et sibi acb ad requisitionem pparter obumbratio
nem Causae non restituti Sententia Judicij pronunciati
ni quo Comportatis et Eoq attento se acb m. Bs Jpmij
sa Ktalj per Jpm ademptu reinduci Plenissime
legis punitis Condemnationem mendacij cognitio
nis acb Detentionum Bonificationis q ejusdq admoni
endq acb Bs Ktalis apignorati p tenimibus bonificatis
cemeri acb gd Judicium est Causa q Dem possessorem
cum Jpm decedt Ktalis et Sententiari ab eis nibus
q sic Jpmis ea ja sui mis obtemperare nec decernendi
nam recte cadere ead evenire plibus Jpm utriq
et Dnicq M. Norberto Janspewsky Camerq Examinati
Rhodij acb et lis per S. Petrum Rudensky et S. Blasium Ra
decky Cls et acb pltes Judm combinatis partium altera
tibus decidendq Dnus eadq Causam suum ad Judm Inter
statos huiusq S. Blasium Radecky Dnm suo pro Judi
cij Jpmq in stitutu reinduxit nec ad Bs Ktalis cendu
dit cum tamen Jdq S. Blasium Radecky tam per mandatum
Cesaream aulis Crakq Rhodq Dna 2da Jpmo die 7ti Solis Dnicae
Virginis et martyris ao 1779no per se pactatum a Con
tractu cum M. Janspewsky ejusdq inito gm a pretensa reinduc
tione ad Bs Ktalis Jud Ctis recedit non nisi bonificationem p ten
sionum ea fundo pululans et ejus liquidationem Summam
pretensatq pecuniq ac S. Radecky q tendit Judex S. Radecky
attento eoq tam per mandatum gm Judiciali recessionis
pose q tendere reinductionem ad Bs Ktalj Artis mat
mi ordinem vero liquidationis Summae et q pretensionum ad
se in ipsum habitas necessarium esse Condemnari ad Bs
Ktalis Judicij sui aut S. Camerq Fiscum Alter Capitalis
Epus per pros Clus q tendit et eo nomine M. Janspewsky Solemnis et ligi
dationem Summae q Tenutae pretensae

tempus

tempore facta tempestiva avisatione conducendorum
advenit quod Judex sive Officium Camerale unius ubi Deo
Duorum ubi tres absentia non obstante mutuo Par
tium Sumptu Condescendit ante omnia reproductio
nem contractus arendatorij Bonorum Ktalij Tum Inventarij
eorum Bonorum ac aliorum Documentorum ad Causam praesentem spectan
per Ptes praestandae injungit quibus reproductis Sum
mas liquidabit de praetensionibus fundi Damnis Inju
rijs Auctis vel deperditis Inseminationibus desolatio
ne sive reparatione Bonorum Inquirit investigabit Inqui
sitiones expediet Solutionem Summarum cui Competiunt
et a quo debebit demandabit bonificationem omnimodam
advenit Ptesque in Obum et Singulis praetensionibus
ad Contenta Trnorum et Documentorum Ptium finaliter
nihil intactum et Irresolutum relinquendo decidit
dispudicabit et moderabit cujus decisioni Ptes Pa
rere et acquiescere sub Poena Bnis Illoni Trnorum
Condnis Super Pte Contravenientis publicanae Quita
Poena Septem marcarum Pol Pti per Ptem Compensandae
Judicio suo totius praxi Juris solvendae decrevit praesentem
vigere In Continenti mRSP Paulus Borzewicz de Bo
rzewo Cmeth authus et Jurat Palam rnd Quia Inse
cidres literas Sigillatas pro Judicijs praesentem servientem edidit
cum praefato Cit et quae ex Pte S. Jaroszewski Com S. Rade
cki ad Bam Lendek super Inventaria rerum ipsorum pro prima
Trna 5ta post Indie Festi Sancti Egidij abbatis ex
Parte vero S. Radecki Com S. Jaroszewski ad Bam Ktalij
Trna 2da pro Trno Nattu Beatissimae V. manie utraque
ad elapso 1780mo detulit exportavit posuit reliquit
et deposidne notificavit de quo praesentem Jus mlis fecit
Relationem

Personalis Comparitio mr M. Kozłowski et G. Ko-
rzybski

In Causa et Actione Judiciaria infrascripta inter
MM Sebastianum Kozłowski Thesaurarium Sieprz
unum Actum ab una et G. Joannem Korzybski
Dnum Ktm Honestum Paulum epis Cvillatum
rem inhaerendae maioris suae ab Officio Arresto Co
ram Actis Authis recognitis ad Judicium Officij
praesentem prte ab altera citatis ad videndum et audiendum
ipsis et quoque Ipsis G. Korzybski ad instantaneam

Statuitionem Pdictae Honesti Ovillatoris ipsi apud
ipsum Officia Arestum praeventi Sententia Judicij, praesen
stringi Quem Statuta ad Comportationem Con
tractus se cum Actis initi adigi Quod Comportata
poenis praetibus et Crumenalibus pro Subeunda apud
se Actis Servitijs eisdemque non Contraviate imo apud
G Korzybski cuiusque multam bonificationem
Omnimodam adinveniri ipsi vero G Mo
rzybski me ejusdem Ovillatoris Susceptionis
et ejusdem ad Officium Arestum non extraditio
nis Seorsivis poenis puniri Litis expensas
refundi ac id quod Juris erit decidi Statuj
et Sententiari alias Citatio eadem praemissa Jurisdi
in se Moguen in Diem hodiernam recte,
caden et devenien praetibus ipsi utrisque
etquidem Mfco Sebastiano Kozłowski Thesau
rariae Szepcen Actis per G Bonaventuram
Ciołkowski Gco Joanne Korzybski et Hone
sto Paulo Ovillatore Citatis et indicem per
G Paulum Zołtowski Judicem decidendae Trnum
praetis Actis Controversijs praetium exaudita
Necessariam esse Praetem Comparitionem G
Joannis Korzybski idque cum Honesto
Paulo Ovillatore pro sequen Judicior Ter
rium Ploien Ta Qua prius vel vel proxi
mius abtrinc ex alternata in Plotko
celebranda Cadentia Judicem Censuit Censetque
praesen conservandae Trnum Praetibus Memoratis
utrisque in praeallegatis Judicijs suis sine
quavis adcitatione Comparendae paratis Re
remptorium In Continenti MRGP Paulus
Borzewicz de Borzewo Cmethonum Au
thus et Jurat palam rgvit quia ipse Citatio
nem

nem Literas sigill. pro Judicijs praesen. servien. edit. iam praefat. lit. ad Bona Smiłdwo Fra Pda ante Fm S. Mathaej Apli Ao elapso 1780 detulit exportavit posuit reliquit et depositione notificavit de quo praesen. Jdg Mlis fecit relationem

In Bilsko In Tmis Commonibus Tribus Plocens. Districtuum Bilscens. et Simul et Plocens. una cum Continuatione Autenor. Causar. F. 6. Ae Fm S. Agnetis Virginis et Martyris proxima Scilicet die 19. mensis Januarij Anno Dni 1781. Celebratis.

Condemnatio ex Pte Gsi Martiani Ciołkowski Super Infideli Marek Jozwowicz Judaeo Plocen.

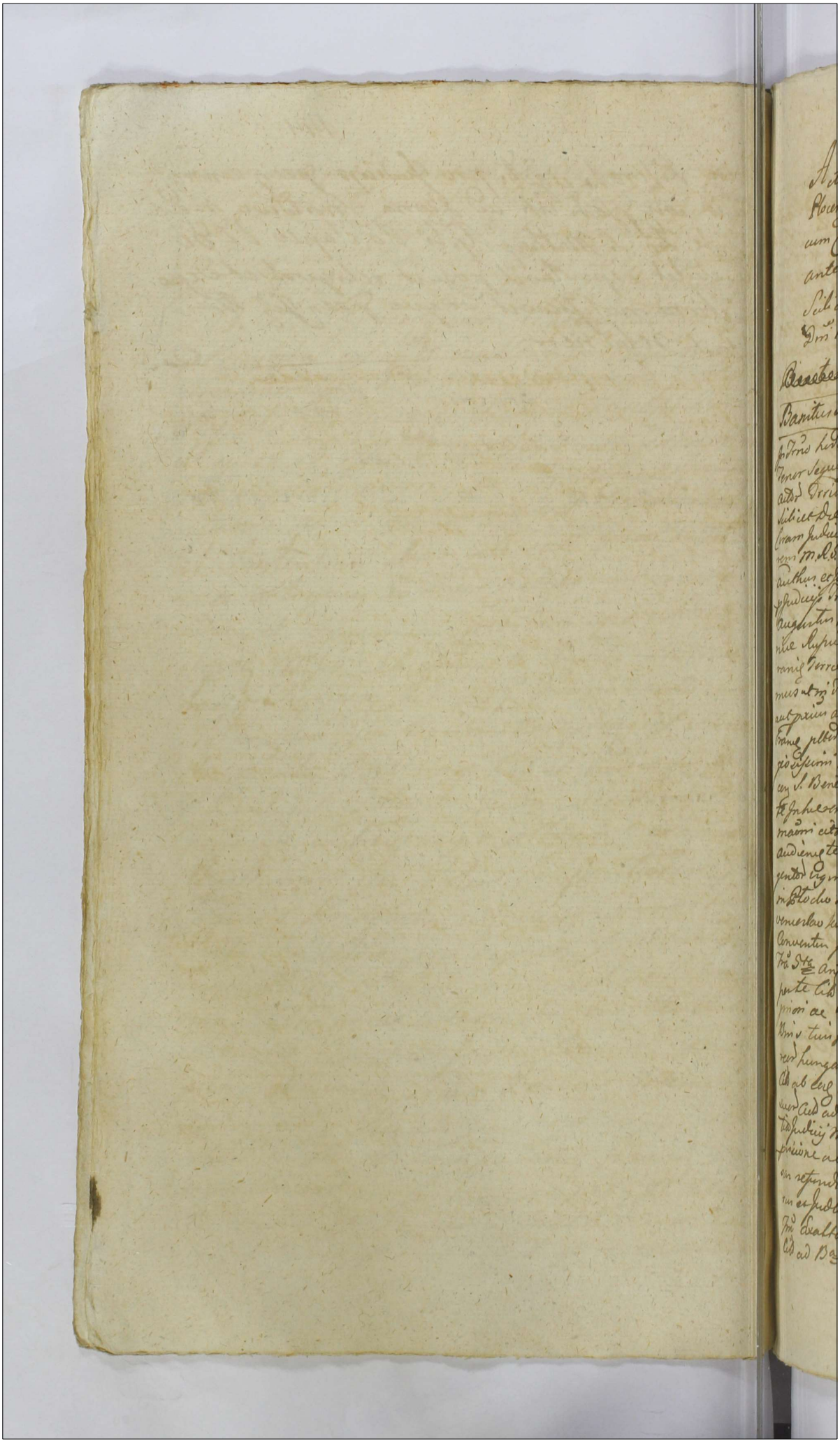

Acturum in Bilsko in Trnis Communibus Tribus
Ploceq Districtuum Bilscq et Ploceq una
cum Continuacone anteriori Causar Feria Sexta
ante Fm S. Agnetis Virginis et Martyris pro
Sibi et die Decima Octava Mensis Januarij Ao
Dni 1781. Celebratis

Banitus M. Dembart per Conventum Sancti Benedicti

In Trno hodierno ex Relacone authe Trni Dobrinen Ajus
Tenor Sequit Talis — Actum Sunt hec in Anno in Posicone
ador Dorium Dobrinen Trā Dcta ante Fm S. Matthej Apli
Sibi et die Decima Octava mensis Septembris Ao Dni 1780mo
Coram Judicio actis per Tribus Dobrinen plebe Compa
rem M. R. S. Rodus Valentinus michalak Scabinorum
authus et Juratis Janus nit Dnus Ignac Cth literat Sigillat
pJudicijs Tribus Ploceq Servitq Tenuit Talis Stanis laus
Augustus Dei Gratia Rex Poloniae Magnus Dux Lithuan
niae Russiae Prussiae &c Sibi M. Petri Gembarth Thesau
rarij Terrae Dobrinen de Rnd Dnis Suis Gtis obis menda
mus ut in Trnis Communibus Tribus Ploceq Trā Dcta prius
aut prius obtinc in Plocho iuxta suam Cadentiam Cele
brane plebi ac peremptorie Comparcas ad Instantiam Rdi
pris Dni in Christo Patris Judonis Stuarc Conventus Plo
cen S. Benedicti Prioris ac totius ejusq Conventus aut Du
te Jnhibere Jmmo in Causa actis authis Rnis Substan
mam citant de ex re per te recepti Jnhibend ejq
audiend te ad Solvendum Summam ejusq primum Quadri
gentor Triginti Duor Aureor hungaricalor ad Sortem mile
in Plocho die Dcta mensis July 1775to Ao a Rdo Andreo
venerabili Kulpinsky Olim Conventus abbate pturne ejusq
Conventus priore mutuo Contracta ac pro actis Cria Ploc
Trā Dcta ante Dnd S. Catharinae V. et Martyris 1778to Ao
per te Cth pdcto Rdo Andreo Kulpinsky abbati pturne
priori ac Dcti ejq Conventy modo simplicis Debiti super
Bnis tuis in Liegnitz attentis vero Dcto decem similibus Au
reis hungaricalis pro anno doctio vim modo licitato per te
Cth ab Ineq mei Actis Conventus accepta Contenta admulta
sueq Acta ad te fact requisitis nec non pacificatis Senten
tia Judicij Mri Stringe Solvendi ejq missa ad Summam una cum
prisione ad summa Jmera pvenien mi jungi litis expen
sas refundi aciq de Justitiae erit Sententiari sis Pontifi
cum ex Judicio exponimus Dat mi Cth Ploc Sabbo pt
Jnd Exaltationis S. Crucis Ao Dni 1780. edita cum Effectu
Cth ad Pas Sicutione dei hodierna mi acta Contenta

debuit expectant prosecut et reliquit de quo Jesum quod
mlis Relatu exactis Iuribus Dominus extradidit Cancellario
Sucherely manu propria lecta per ordinarly loci Sigilli
Terre quod in diem hodiernam recte cadens et debens
Plebis Jpn et Lucas Religiosis ipsemet mi Spiritu Patre Ybar
ro Silvas Conventuly Prioris ordinis S. Benedicti Prio
re totoq; eorq; Conventu ad per Religiosum mi Abbatem
Benedictum ubiq; quis Conventus Subpriorem duos et
totius quod Conventus Quorum pleni et duorum m.p
tus Sembart Thesaurarij debitores ad per mi Jnd dispo
ret et se condemnare permittit quod et Ipsi Petr ad
eram Judicio per Comparem et Jnvid eumq; hodiernum
per Abbatem Judicem mirum et tractum Ume attentam
memorab Cit ad Jus Juridici per Mr R.P. Rubeum Bene
vier de Bonneval Cancellarium et Jurat tribus et ultra Ju
ro Jormam inibus Quatuor Clamad ero ad contra
hendum Comparer me non Solutionis Summad primae quod
Leadringentos Triginti Duos Aureos hungaricad primo
ad Solutum mle in Pecunia die 8da mensis July 1775 to
a Pbi Andrio Venestae subpriuly Ipsati Conventus Abbate
Coadjutore plurime quod Conventus Priore mutuo Contractis
aliquid debiti ordy Pere Jta 3ta ante Jnd S. Catharine
V. et martyris ad 1776 mdo simplicis debiti Jnmore
alienis ostendere Aureos hungaricad pro uno dolio majori
vini modo bibitatis aquati libertatis cumprimis mihi quod pre
dicti ad nullos Judicio per Judicatum de ipse condemnandi
Condemnatis per ultenioratis sibi per Judicem hucusque
fieri executionis pretulerit et Judex Reus Juris Communis
Petitionis pbi ad ut habita Penam Brii decernat
per se emit et ad publicandum cum Baronis Penam
Supranominatum mihi Judicem addidit et deputavit Du
mlis satisfaciens deputatum sue a Judicio per habitis
memorab Brii Penam modo premisso ad obtendendum Jnmet
tit per mi Jnd dispares Ipse Dantur Juris Communis
mi Jnstantiam et rebellionis initiatio stabilis Judi
cialis aliqs loci publicandi solubi per plurima No
bilitate ad Judicia moderna per pbi Publicum Congregatio
alta sua Jponia et denuncia voce pclamavit publica
vit et ad notitiam omnium pturum per, in Dubium
deduxit de quo per Jps mlis Eloco publicationis sum
ut Jpse missum est Brii Penam Judicem Presum Ipse Pbi
Jpsiens Justa Jpsorum Juris Communis Executione Causam
seu mm. loci Capiti Sub Cyati vel Duos Juridicos Jpse ad M. loci Capiti
tit cum Bonis sui Consensit et se vidit remisit remit
titq; Jpsum

Dilae Inquisitionis Jnd capidco Vnrble Capid Colle
giatae Rlis et mm Scrtis

In Causa et Actis Judiciaria Jnstrumenti Jnd Vnrble
Capid Rlis Collegiatae B. Dwaty hiemen et Rnspo
rsus tum S. Josephum Siemigtowsky Eccl B. Dwaty
administratorem aid ab una et mm Josephum Szczyt
Succameranium Sne Regie mtis et Tectam mulieris
vic rowna Jnsticem Congli B. Ciachnino hiemen et Rio
espore Dnis tum S. Antonium Kenybky Economum tum
subditos dcti Dnis Ciachnino et quiq apd indigenes
cum eaq delege regnicola Jnhaerdq Proavm ac vicinis
Actbe fidi uelfidiuenq ad Judm gdem pte abaltera citatis
Vdi foro coduca Jpsi subditi non modo pertican plene ad
mministrationem acti mpetati dicta B. Dwaty spe
ctan pte cutaneq darma Terre in sbiran exmanda
to cid mm Scrtis Dnis et Economi pet Jpsiemet
ppallatum et Ejusq Patri Ecclesiarum vel etiam Inven
taria sua mplata et frumenta dicti B. Dwaty
multotis impellere presumpserunt Ejusq Juvenilio
frumenta expirata in vicione specificata ad eaq
B. Dwaty pertinentia compabulandum Jmespe
acti administratorem ex ea promissa Dominio
Suo illata se se opponere et Inventaria ex ea
mm expellere bina vi in eadm Jnfortunarum oppressorum
Concutere absentarunt Jam vero Jpsi Rlis Scrtis Dnis
et S. Kenybky promissa eorum subditis Suis non ute
pensabant Eumde Cur Legis Rnis pospererunt dua
citanq ad idoneq evadiendq Jpsi rnis Jnjunxerunt omni
um plenii Conditionis pium Jnquisitionem in ordine
Juris ser mit attentae et ulteriq cemendi acti Juri
ent decidi alias Cionis caeq Juris sua facium si se obto
lat sin Dilationis non recte cadat eod evenire
Pbitur Jpsi citatis et Juxta Vnrblis Capitulo Collegia
te Rlis et Rnsi Josephe Siemigtowsky B. Dwaty
administratore acti per eumdq S. Josephum Siemigtow
sky suo et Ejusq Vnrblis Capidi me plis et mm
Josepho Szczyt Succameranio Sne Regie mtis et Te
cta de Matuszewicze Jnsticem Congli Dni ac S. An
tonio Kenybky B. Gorlice cum altinen Economo acti
per S. Paulum Lottowsky Ceram Judicio Jdem Com
parez et ad cum Judicium Contradictorium Juxta Ritum Con
tumacijs sin Jud Suum indulti Et audtis Judm decidendi
Jmum Pbis acti ripla attentatar violentiar Pbi acti Suum

ad judd Intitulum sujusq causa ipsem iure Jnquirendo
re deciditi novalet pronunciare nec ea Jnquisitionem
Ciuem ad contenta Jtis et Rationum Pte actis perlectis
utrarumq; ri exequendo Judicium Tribunal Nobly Jra 2da pro
ren ulteriori abstine ea altercata ri Nobis celebrando
cadentia expediendq; omnibus ejusdem Clementem
Tribunal Plebis memorato ultro ejusq; Patrono alijs judicijs
Juris sine quam adsine comparendo parendo pro
positorium in Continenti Mrs Paulum Bonaventura de Bo
navero Gnetti auctum et generale patrem nris Lucas Jure
ad litem ad Sigillandum per Trinis quem semper ad Clone
Jstat Acta ad Pta Cancellaria Jra 2da pro Jnr Ea Calla
ad mis S. Cosmi ad elapsu 1760 celebrit expenta
ut patuit relegitis Eo pro sine notificant
de quibus pro Jegritis fuit Relatum

Decretum Comparationis Jrd Dñi Sadomsky et Lesczynsky

Jnspecta et audita Judiciaria Jnstantia Jrd Dñi Caroli
Sadomsky ad ablata et S. Petrum Lesczynsky ad Jacobi
filium inhuerente Documentis Causam pendentis uniuersq; ad
Judd quem Pte ab altera ad id ad audiendq; et audiendq; Jpo
ad soluendum summa Quingenta Trigenta flor Pol ad certam
ex majori summa Duo millium Quingentorum Trigenta flo
rum Pol ad Sereni mte per ad Jpos per Contentum ab ad mutuo
contractae ampitione Lessus Judicij quem Obtinq; Solu
tionem indilatam apignari libris capiendum et fundi ac id
q Jure et Justitiae ant Sententiari absq; Ciuis Cautionis
de Judicio Sisti ri se obtegendo indiem hodiernum
ibi Cadenq; eod evenien ptibus Jpo utiliq; et requisitis Ga
rolo Sadomsky ad per S. Josephum Lozinsky et S. Petrum
Lesczynsky Cis pro S. Paulum Lotkowski coram Judicio
quem comparen et secum Jud Ctra Controverten quam Pol
tium Controversijs rigidae seu Coram Judicio inductis coram
dicto Judd Decidendq; Ciuem Pte ad pro Solutione Sum
me Quingentorum Trigenta flor Pol suum ad Judd edicti
quemadmodum S. Carolum Sadomsky actor ad suum mte die
3tia Julij ad 1766ta ri Bmi Wodzynine Datum ad per ad
S. Jacobum Lesczynsky inde mi Cis Parentem datum
et subscriptum pro Solutione certam Summe Quingentorum Tri
ginta flor Pol S. Petrum Lesczynsky pro demo suum
caput ad S. Jacobi Lesczynsky conuenit Soluendq; Quin
certam Summe ad Summa majori Duo Millium Quin
gentor Trigenta flor Pol q tendit cuius Solutio sine
compro baone per acta subsequenq; tangen pro demerendum
caput decidi non valet in eo Judd non attento munere

coram

ceram actis pręs. Trā 2da ante Trm S. agnetis Virginis
et martyris cō pręs. tempore Judicior. pręs. prolem
per S. Petrum Lesperynsky facta sententiat. Quatenus
S. Carolus Sadomsky actor legalitatem scripti sexpter
se per se a S. Lesperynsky summe ri. regens Judiar
Trium Vlocen. Trā Rdā prius vexperius abtinx eadē
terrata mihi Decho celebranda cadentia compro bce
per jus subsequens compro cadem vel ne Judm
decernet. Idē Jurisdictionem Trium Vlocen. Trā Rdā
memorati actrix impalleg. atis Judicijs suis consuetis
is adsione comparendo parentibus Reemptionem
Jalapē Intentionis mihi Rdo Paulus Bmenicz de
Berezno Conetz authus et Jurati patamnit dua ipse
ad literas ad sigillat. Judicij pdē Terrē Vlocen.
et sub lit. ab Trā Lesperyno Trā Rdā pstm Vallis
Beatissimę Virginis manū pria ao Dni 1760. detulit
exhibendit petiit relegiti et deposicionē notifica
ri deque pdē Judicijs fieri Decretum

Banita M. Podolsky per S. Regovinski

Intermissis hodierno die Actibus literatis Trium Vlocen.
Tenorem sequens Stanislaus Augustus Dei Gra
tia Rex Poloniæ &c. Tibi M. Joanni Podoski Thesau
rario Racziazensi de Persona bonisq tuis gratiose sub
mandamus ut in Judicijs Trium Vlocen. Trā Rdā
prius aut quamvis abhinc in Plocko celebrandis
Pnlis Rdis ac Peremptorie Comparcas ad Instantiam
Pris Josephi Rogovinski aut Dni Te in hac parte Mandi
atue facti vel faciendi &c. seu Potuis ad Parandā
Remissionem ab Officio Burgrabiali Civis Vlocen.
ad Tuum nostrum facti meliorando antenior. Trium
gravam defectus adcitat. tisq adhibendo et audiendo
Decem Dnis Super Te &c. respectu sui aut de Jur
tibus Bis Koskowo Bogucedy et Rycharcia Smaty
per Te sibi ad Contractu Tenutanio Dimissis Capud
sionis Condoner in ordine reinductionis ac Bonifica
tionis pretensionum ad pdicta Bona Koskowo et Ry
charcia Smaty assignari restitutionem Inventarior. cum
Carentia Labori bonificatione, ac reservari Regestro

Conscriptis Specificatis per Te Circa expulsionem Sui
actis sibi actis interceptarum demandari, respectu vero
attentatarum violentiarum, ac intuitu viciationis Qui
tationis, ex Tenuta totali annuali per Te sibi actis
post persolutionem Summae octodecem aureorum
hungaricatis per se actis Tibi in vim Tenutae annua
lis datae Poenis ad mentem legis Puniri Caeteraque ad
Contenta anterioris Trnis et Maoris ac Documen
torum cum Te Statuj sis Pariturus et Responsurus
Datum in Plocko Fra 2da pt Trn Nattis Beatissimae
VMariae anno Dni 1780 in Diem hodiernam recti
cadens et devenien Ptibus ipsis utrisque et quia Sdo
Josepho Rogozinski actis Pltor Mco Joanne Podoski
Thesaurario Racionis Citis per Sdum Josephum Lesoski
Judm psens Trn Plocens amputata Dilaono Majoris
per Comparens M Podoski illegitime affectata Decre
vit psens Decernit Quatenus jam Comparem M
Podoski jducat Plentiam et quoniam non jducit
et cuna Principalem Suum condemnare permittit jm
de pfata Pars actis coram Judicio psens Pltor comparens
et Trnum cuna hodiernum per totum Judiciorum moder
norum tractum Umo attentans memoratis Citis ad Jus Ju
ridice per MRL Providum Paulum Borzewicz de Bo
rzewo Cmethonum Authum et Juratis tribus et ultra
Juris formam vicibus Quatuor ~~Clamatis et vocatis~~
non tamen Comparens ~~et hoc~~ in Puero reinductionis
in Sortes Bdr Koskowo Bogusędy et Rychacice
Cmaty violenter ademptas Decernenarum Poenarum lege
pscriptis nec non restitutionis Inventariorum rerum Mbtium ac
totius Supellectilis Domesticalis priorum circa violentam
expulsionem per Citis interceptis atque bonificationis tam Pro
ventuum qm Carentiae laborum et accrementi ab Inven
tarijs pueniens insuper irroganarum Seorsivarum Poenarum
mte attentarum violentiarum Succubitis admittens Judicio

psens

psens Judlter ac Offe condemnavit Condemnatq
psens ulteriora sibi per Judm hocce eam Causa
fieri et excqui Postulavit, Judm Juri Commoni
Postulationiq Partis aeti utilicite annuend Pe
nam Baonis Decrevit psens Decernit, et ad
Publicanae canae baonis Panam Suprascrit M
Judlen addidit et deputavit, qui Mlis Satis
faciendae Deputationi Suae a Judicio psens ha
bitae Memorati baonis Panam modo pmis
so obtent ac ipsmet Cit psens in Trnd dis
parens ~~pallegat~~ ~~Decrd~~ contrave esse banitur
Juri Communi Contrarium et rebellem hic in
atrio Stube Judlter ac in alijs locis Publicaoni
Solitis psens Plurima Nobilitate ad Judicia
Moderna forumq Publicum congregat alta
Sua pconica et Sonorosa voce pclamavit Publi
cavit et ad Notitiam omnium ptunc psens in
Dubiam deduxit de quo ~~psens~~ Idem Mlis eloco
Publicaonis Suum ad Judm rediens fecit Relaonem
Post publicatt ~~qm~~ ut pmissum est baonis Panam Judm
psen Trre Ploans p faciendae justa pscrum Juris
Communis Executione Causam hanc cum tote
quis effectu ac Partibus ips ad M loci Capit seu
MM locor Capit sub Cujus vel quor Jurisdictio
ne pfat Cit cum bonis Suis Consistit et residet
remisit remittit psens Incontinenti MRLP
Paulus Borzewicz de Borzewo Cmethonum auth
et Jurat Palam Rvt Qvia Ipse Cit literat Sigit
Judicijs psen Serviens edit cum pfat Cit
ad B. Koskowo Bogusędy juxta Datam in
Auctorie positt Detulit exportavit Posuit Reliquit
et de Positione Notificavit de quo ejusdem Mlis
Relas.

Decretum adcionis Jnri mm. Karnkowskie ctr dobrskie

In Causa et actione Judiciaria Jnstantis Jnri Pblis Rndmus et mus Josephum Primicerium Vladislaviens. Andream Cancum collegiatae Plocens. antdcti in vexilifer. Radziejovien. et Silvestrum venatorem Siepien. fratres Jnri se germanos Karnkowskie ad abuna et mus Franciscum ctr Dobrsky emigenq. Virinien. et Victoriam d. eluerbonskie primi ad M. Felicianum Karnkowsky Castellanicq. Visegr. 2dr. ad Jdens voti Judicem Congr. et quoq. Contem. in ofa manto pro Judd. quem Plt abalterq. citat. ad diem eiq. et audiencq. cujuslt. ultimar. ad inponendae ad mue Vrtis de Nisprzelskie ctr M. Stanislaj Karnkowsky Castellanicq. Visbg. rien. Relictae Vidue Caeli matris de dato epi in Lelice Die Quadecima mensis Februarij Ao 1769no Contra quo ad punctum Summae Novem milliu flor. Pol. Ecclesiae Karnkovien. pro decantanq. Sancto Rosario applicanq. non attendo Contractu resignat. pro ad abuna et ad M. Felicianum Karnkowsky Castellanicq. Visegr. suos ad fratrem Plt abalterq. virtute resignat. nris Bo nor. Dobrskie cum attinen. in Plebo Die Trigesima Junij Ao Dni 1769no mito et confecto actis Cons. Plocen. Sabbatho in vigilia Vti Visitationis Stae Mae Virginis manie Scilicet die Prima Mensis Julij Ao cor. rebonat. Summam albeditam Novem milliu flor. Pol. regulanq. se ad Constitues Regni ad massam Substantiae Karnkovianae applican. prius ner autem ab eiq. Summa provenienq. ab actu supraexpti. Contractus Resignationis tenta ubi aud. ad judician. actis Jnris erit Statim deindi et sententian. alias Cisne cauli, prosequo Jnstantis mis obsequen. indicium hujusmodi rite celebrandum evenien. Plebis Jnri actoris et quoq. Pltis Rndmis et mm. Josephi Primicerii Vladislavien. archidiaconi Collegiatae Plocens. antdcti vexilifer. Radziejovien. et Silvestri venatoris Siepien. fratribus Jnri se germanis Karnkowskie ad per S. Josephum d. Lempicky mm. Francisco Dobrsky Episcopi Virinien. et Victoriae ad eluerbonskie primi ad M. Felicianum Karnkowsky Castellanicq. Visegr. 2dr. ad Jdens voti Judicem congibus ad per S. Petrum Rudowsky Judd. Executis Petrum contravenijs rite et sollemniter facta adcione admodo Rndi. Parochi Karnkovien. Rectoris suae provisionis Sacerdotis primi Missarij ejusq. Ecclesiae si Jbi exist. pro sequo Judicato Tribun. Plocens. Via 2da prius vel postea abstinere et absentata mi Plebeo celebranq. caeteri entia per Plebm. autoream subsequenq. censuit censetq. pro conservanq. Jurium Plebis memorat. actis sq. mi pallegatis Judicijs Tribun. Plocens. sine jura ad adcione comparendi paratum per emptorium Jnstanti mi R.P. Paulum Bonowicz de Borzeuo Cmetk. authoo. Jperatum patam fieri huic Jnstae Lis literas sigillat. Judi Jnhibitoriales Documentis Causam posq. nidq. tum meum Judic

Lib

cid ad Bona Dolmicilia Fr̃a 2da pt̃ Fr̃m Nattis Flumee
Virginis manie pra aõ Dñi 1780mo delibit expertã
ut pezeut relignit ead ejecutione notis cautis de quo Pz
Jg̃ vñis fidei Relevand

Banitis SS. Roginsey et alij per SS Predpeltzie

In Fr̃m Lodeine ex deid Remissionis Causa Instrone
ad Judicio offijj Cong Plocz ad Judd pzem Fr̃a Plocz
Jurid Cuplis Tenor sequitz Tali actum m Cõd Plocz
m Fr̃is Quenlad et Cunrad Tam offijj pr Campitanum
Forti Nattis S. Joannis Baptie Judijj Cong Capid
Plocz uocta Juan Cadentia in ex publica ac clamatid
ne audiri Lodeinar Fr̃m Jnuidem Fr̃a 2da post die
Hi Sappulani Beatissime Virginis manie ead die
17ma mens Julij ao Dñi 1780mo in Cauz et actiones Ju
diciaria Instancia Jnd SS Joannem Predpeltzky et Ca
tharinam Dzięziełewsky Juricon Conges et quiz Conten
m ap̃d manit aut ablna et et SS Franc̃m cum Rogin
sky et Hedigum de Sutkowskie primi ord S. Albert
Dzięziełewsky Dñi ad pdem vñi Juricon Conges Victo
cum et matrem makeum et andream Dzięziełe
wskie filios et Prignes et quiz ap̃d indigit cum
eaq̃ de lege requisita Jnhierond documentis Cau
sam pdem sustragan ad Judd offijj pz Plocz ab altera
Citat idq̃ ad videnq̃ et audiend Jnd ad Solvend
Summe Quingentor flen Pol Jntlescia nuptiali in
vim Dotis de Bnn Paternor et maternis Jnd se
aut ab una et ord S Albertum Dzięziełewsky Jnita
et Coxpetto sibi actrici Centi assignatie Sententia
Judijj pz Cong etingi Solvend pdem Summe una
cum pdicto emandari libi expensas refundend decer
ni acid ad Jnd ent dcid et Sententiari alias Citre
eaq̃ pne pzfatum me Obligauen Jnd Jnd
nam nulli cedend et evenien plibus Jnd utriq̃
Sequitz SS. Joanne Predpeltzky et Cathanina Dzięzie
wskie Juricon Congibus aut per eunq̃ maritum suo et
comentis suae me pltd et SS Franciscu Roginsky et
Hedingi de Sutkowskie primi ord S. Albert. Dzięziełe
wskij Dñi ad pdem vñi Juricon Congibus aut per eunq̃
maritum suo et Conti suae me pltd SS. Mathiae
et Andreae Dzięziełewskie aut per eunq̃ et eam Jud.
cio offijj pz Compared et eam Jud ad Contendu
pltd pltum Contendendi in pdem suum m ductis et audi
Jnd Jnd Decidend [illegible] aut pt ad Summ ad pdem
dit licet quiz pars aut pro Solvend Summ ad Jnd

Quingentos Flor Pol Insancia Nuptialium Brīs Wlcezew
die 15ta novembris 1777mo ad Jnd SS Alberti Dzięgie
lewsky et Hedvigis Suthowska minicen Congen ad Con
sortis Parentes ablna et Joannen Praepetsky Pre abs
tra mita et Consentu mirimodis de Brīs Paternis et
matern̄is Concernen Constitutel et Condictalce Plen
cis Jrīs sue poem ad Judm Annexerit cum Pero Actō
magnen mi Co Plocen Jnd Dta postridie Nti Scapula
ris Beatissimae Virginis mariae id est Die 17mo Mēs
Julij Ao Curren per S. Franciscum Reginsky suo et
Hedvigis Suthowska primi et S. alberti Dzięgielewski
Del ad pdens veti Contu sue nec non mathej andreae
et Ursulae Virginis Dzięgielewskich prinigmis suis
rme cen mdemen ad Denuntiate supra de actis Era
tae Interme nuptialis factan reponit idcirco Jud
pdem attento Cay magne Causan eamq; que Judi
cij prey revoli non competit cum tot effectu ac Plebn Jnd
ad Judm Trē Plcis pprij dictarum remisit remittitq;
Judicanq; Conservanq; Jrīs Plebn memorat ultrij
mi pallegatis Judicijs duntaxat adcione Compa
rend peremptoriam Jn Continenti MRS P. Valen
tinum michalak de Cerpeew authen et Jurad patant
mit Lucia Jppe Cio rem Literas ad Sigillad Judicijs de
serviej edit Cay pstat Act ad Bam Wlcezew Trā Dta
pd Jnd Victationis Jrīs me Vmanie ad pdem detulit Ex
pertant pmunit religuit ead procedine notificant de
quo eamq; plbis Relatu ex actis Cray Capit Plcy rema
Worwicky manupprija Legit Stropewsky Cum Sigilli
Cūtri illius alias Dein eamq; pmissa Judex mi ac obla
quey in diem hodiernam recte cadey ead veniey Pa
tebn Jnd et Dnicq S. Joanne Praepetsky et Catharina
Dzięgielewska Juricon Congebn act per mandatum
duo et Cautis duae mē plcis et Quo mi am Sti Jran
cisum Reginsky et Hedvigis de Suthowskich Juricon
Congis Actis ac Juncten ad S. alberti Dzięgielewskich
ad pdem mi Jnd disparend atq; Cond emmare permit
tunt pmissa pdicta Pars actrix Curiam Judicii pdem
comparens et Jnd eamq; hodiernum per totum
Judicij med et tractatum Usq; attentato mero
rad Act ad Jus Judicē per MRS Prad Paulum Bo
rowicz de Borzewo Cmetq authum et pcrad tribn et
ultra Jm̄is Romanis vicibus Quatuor Clamat et evocat
nuntamen comparen nec per se Solucōnis Summae Quin
genton Flor Pol in Jmi Dotis et Bm̄. Paternis et Mater
nis aut Concernen Interviso Nuptialis per act Parentes
autrix declaratae tum decernen pcnalitatis tam

rapta vitiatione Equidem Intercisae Nuptialis quam Indelitae
causatae remissionis ab Officio Crem ad Judicium praesentis alias in To
to seu pro toto lucro negotij sui principalis admittere Judi
cio praesentis Judicium ac Officio condemnavit condemnatque praesentem
ulterioraque sibi per Judicium hocce ea in causa fieri et exe
qui postulavit et Judicium praesentem Juri Communi Portula
tionique Praesentis actio uti licite annuentem Poenam Bonorum decrevit praesentemque
decernit et ad publicandam eandem Bonorum Poenam supra
scriptum mentem Judicium addidit et deputavit Qui mentis sa
tisfacientem deputationem suae a Judicio praesentis habitae me
morato Bonorum Poenam modo praemisso obtenta ac Immediate
citato praesentem in Termino disparem esse Bonitos Juri Communi
Contrarios et rebelles hic in aliud Stubae Judicii
ac in alijs loci publicationi solitis praesentem plurima nobilitate
ad Judicia moderna Praesentis publicum Congregatam
alta sua praeconica et Sonorosa voce proclamavit pu
blicavit et ad notitiam omnium pro tunc praesentem In
dubiam deduxit de quo praesentem Jus mentis e loco Publi
cationis suum ad Judicium rediens fecit Relationem Post
quam publicatum ut praemissum est Bonorum Poe
nam Judicium praesentem Tore Plocen pro facienda Juxta prae
scriptum Juri Communis Executione Causam hanc cum
toto ejus effectu ac pluribus Jpsi ad m. loci Capitulum seu
mm. locorum Capitulum sub Aqui vel quorum Jurisdictione
praefati citati cum Bonorum suis convicitum et residentem re
misit remittitque praesentem

Decretum remissionis ad campum inter
Mcos Szczyty et venerabile Capitulum
Collegiatae Plocen

In causa et actione judiciaria infra scripta
inter Mcos Josephum Szczyt Succamera
rium Sae Rae Mattis et Thecam de
Matuszewicze invicem Conjuges Bd Czach
cirro cum attinentiis haeredes et Possessores
Dnos Gnum Antonium Korzybski coram
Bd ecanomem et quidem Mcam Contam
In assa Mariti Acto ab una per illiros
Rndssmos praelatos Antonium Edzieniecki

prepositum Albertum Gadomski Decanum Gregorium Gostkowski Canonicum insignis Collegiatae Plocen. ac totum venerabile Capitulum quoque Collegiatae Bonor. Drwaty haeredes et Possessores tum subditos de eisdem Bonis Drwaty et quidem subditos in assa Dnor. in haerendo maioribus visionibus protestationibus Authe factis aliisque Documentis causam praesentem juvan. ad judicium praesens pte ab altera Cto pro eo quia ipsi perfllis Rndssmi ~~Prae~~ Praelati Canonici cum suo capitulo Collegiatae Plocen. fundos agros et prata ab antiquo ad Bona Czachcino spectan. transcendendo granities adimere et Bonis suis Drwaty applicare eosdem agros subditis suis coarere et conseminare demandare ausi sunt prata Czachcinen. sine ulla controversia existan. recenter in eo praesen. tigillis obsignare Ductum granitualem quisimodo propter formandam ad Bona Drwaty in pratis pascuis Czachcinen. Actor Dominor. haereditarijs Possessionem eorumque prator. pascuor. et agror. avulsionem exquirere eadem prata et pascua ultra in ante ademptos agros et conseminatos coarere jusserunt damna multa tam per subditos de Bonis Drwaty quam ante actos eorundem ipsi Bonor. tenutarios Possessores in fundis agris et pratis Czachcinen. intulerunt per eosdem ut supra

pro violentias sibi actoribus et actor
antecessoribus hereditibus Bonor Czachcino
peregerunt ex inde Poenas promeruerunt
quare pro dislimitatione Bonor Czachci
no actor Bonor hereditate cum ipsor Bo
nis Drwaly citantur ad videndum et au
diendum Causam praesentem intuitu dislimita
onis Bonor Czachcino cum attinen
actor Meor Szczytow hereditate a Bonis
ipsor Drwaly separationis scopulor ubi
non sunt renovationis ubi sunt et
apparent ad Meum succamerarium
remittendam censeri intuitu vero
avulsionis fundor prator Czachcinen
ad Bona Drwaly coronaeque indebitae
usurpationis et fructificationis damnor
illationis violentiar peractionis con
descensionem Judicij sui ad praefatos
fundos et pratu pro Trno ex innotescen
tiatibus per Meum Succamerari
um designando assignari calculum
ex ademptis fundis agris et pratis
reddendum declarari restitutionem
fundor et prator Czachcinen deman
dari poenas respectu attentatur vio
lentiar decerni ac id quod fuisset
decidi alias citatione eadem pro Missa fusi
us in se obloquen in Diem hodiernam
recte cadem et decernen partibus ipso
utrisque et quidem Meis Josepho Szczyt
Succamerario Sae Rae Mattis et Thecla

Maturzewiczowna in vim Congibus
Acto per Gsum Paulum Zółtowski
in senem Plentem Gso Antonio Korzyb
ski Actore per eund Venerabili Capitu
lo Collegiatae Plocen cito per Gsum
Josephum Łoszowski Judm ex addi
tis partium controversijs citaonem
partis Acto eorum partem cito suum
Ad Judm edito decidendo quoniam
causa pzens respectu dislimitaonis
Bonor Czachuino Meor Szczytow he
redito cum Bonis Drwaty venerabi
lis Capituli Collegiatae Plocen pmo
vet proinde in ordine subsend dislimi
taonis Bonor eorund Judm causam
eand ad Offm campestre Illris Mci
Succamrij Palatinatus Plocen re
miset remittetq pzen et quo spectat
violentam ademptionem fundor Tmo
Partis aut objectam necessariam esse
Condnem ad Fundum controversum
pascentor Bonor Judicij sui aut Gsor
Camrior Tmium Plocen Duor ubitrij
unius ubi duo absentia non obstan
pro Tmo per innotescentias Illris
Mci Succamrij designando condu
cendor adinvenit quod Judm sive
unus Mcus Judex vel Gsus Camrius
conducendus condescensurus post de
cisam causam granitialem subsecutam
dislimitaonem eorund Bonor de vio
lenta

lenta ademptione Fundor alijsq violentijs
damnis et inperijs Trno partis Actis ob
jectis inquiret investigabit inquisi
tiones Juratorias si necessitas postu
laverit expediet Juramenta pro oper
tunitate negotij et calculum ex a
demptis Fundis si ademptio patue
rit excipiet Bonificationem et satis
factionem omnimodam cui et a quo
competient pstandi sententiabit
Trno pfijet rigores annectet dubia
quevis resolvet partesq in omnibus in
terveniens pro exigentia legis Justitiae
deductionum et Trni nihil intactum
et irresolutum relinquendo decidet
dijudicabit et moderabit cujus deci
sionis partes parere Judicatum pati
et acquiescere sub poena Baonis
illo in Trno Condnij super parte con
traveniens publicanda licita poena
septem Marcar Polo Pte per Ptem
compensanda Judicio suo totidem in
instanti sub solito rigore per utramq
partem praxi Juris solvenda pro quo
Condnis Trno Judicij sui quos voluerint
et Negotium pstens poposcerit
adiciant adiectandi sub rigore supra
apposito comparere obstringunt Dcori
pstens rigore in continens Mlis Rni Gnalis
Psovidus Paulus Borzewicz de Bo
rzewo

rzewo Authus et Gurati palam Rvit
quia ipse Citationem Literato Sigillato
pro Judicijs pzenz servienz edito cum pfa
tos ecto ad Bona Drwaty Fra secunda
Post Fm Nattis Bmae Virginis Ma
riae Ao elapso 1780 detulit expor
tavit posuit reliquit et depositione
notificavit de quo pzenz Jdz Mlis fecit
Relationem

Decretum Condnis Jmi M. Lasocki et Capitli Colle
giatae Plocen

In causa et actione Judiciaria infra sera
inter Mcum Sigismundum Lasocki
Tribunum Supren Pltus Plocen Bonor
Radzanowo cum attinen haeredem Dnum
tum Gnum Antonium Mirowicz conund
Bd Administratorem Acto ab una et
Perillres Rndssmos ac Rndos Prelatos
et Canonico venerabilis Capituli insigny
Collegiatae Plocen Bonor Slepkowo quovis
modo Possessores tum et alios conund
Bonor haeredes in haerend maoni coram
actis authenticis Rnu factae seu faciendae
ac alijs documentis cuiusvis pzenz suffragum
ad Judm pzens pte ab altera Acto idque
ad videnda et audienda ipsos me fundi
certi in granitiebus Bd Radzanowa
sui Acto haeredito existen Acto pprij
sineq ulla contradictione ab Evo tam
per Antecessores Acto quam per se

Mcum

M. Actorem Possessi nulliter questionationis
in fundumq. premissum Mlis pro faci
enda quadq. visione conductionis in hae
reditatem pacificamq. Possessionem
Br. sui Mci Acto haeredito sese in
volutionis fundumq. eundem ab anti
quissimis temporibus ad Bona Ra
dzanowo pertinen. a bonis usq. Radzano
wo sui Acto haeredito avellere et ad
Bona Slepkowo nescit quo jure ap
plicare presumptionis rei economicae
in fundo hocce prepeditionis insuper
sui Mci Acto intuitu ejusd. fundi
Trno suo pro judicijs presen. indebite
ac injuste intentato aggravationis
in jus et litis expensas inductionis
poenis mente legis affici fundumq.
premissum uti ab antiquissimis tem
poribus sine questione ad Bona Radza
nowo pertinen. et in granitiebus eorundem
Br. existen. in questionate relinquitur
itaq. id fundus in questione relinquatur
causam presen. ad campum seu Illirem
Mcum Succamnium Pltus Plocen.
remitti Bag Radzanowo sui Mci Acto
haeredito a Bonis Slepkowo distinctan
da censeri respectu vero sui Acto

indebite

indebite processu aggavationis ac in
alienam haeredito sese implicaonis pa
nis mulctari Litis expensas refundi
ceteraq quod Juris et Justitiae essent
decidi statui sententiari alias citaone
eadem premissa fusius in se ornante
in diem hodiernam recte cadens et de
venien plibus ipso utrisq et quidem Mo
Sigismondo in Lasocino Lasocki Tri
buno Sieprcen Dno et Gso Antonio Mi
rewicz Bd Radzanowa administratore
Acto per Gsum Bonaventuram Ciol
kowski et venerabili Capitulo Collegi
atae Plocen Bd Slepkowo haeredibus
cito per Gsum Josephum Osowski Ju
dicium decidendo citaonem Ptis acto
Pti acto suum ad Judm adito contro
versijs partium exauditis quoniam
causa presens pro dislimitaone Bd
Radzanowa a Bonis Slepkowo tum
violentijs per haeredes eorundem Bd ac
pretensionibus ex fundo controverso omi
cantibus ad invicem ad se habitis promo
vet pro inde Judm ad Illirem Mcum
Succamnicum pprij Pltus causam
granitialem remittit remittendamq
censeat presens censet pro Trno per

literas

immolescitiatis ab Illmi Mco Sui Carmine
Plocen designato quo ad causam facti
et pretensionum ex fundo controver
so unicam necessariam esse Condnem
ad fundum locumq controversum
Judicij sui aut Gsor Carmior Tmum
Plocen conducendor adinvenit quod
Judm sive Offm Carmle unius vel
decor absentia non obstan mutuo par
tium Sumptu condescensur determi
nata causa granitiali de violentijs
injurijs Damnis inquiret investigabit
inquisitiones et calculum ex adempti
fundis si patuerit excipiet poenas su
per quo interierit irrogabit rigorose
annectet satisfactionem omnimad
cui et aque debebit pstand sententiabit
patesq in omnibus et singulis pten
sionibus nihil intactum et irresolu
tum relinquendo pro exigentia Legis
Justitiae Tmor ad documentor fina
liter decidet dijudicabit ac moderabit
cujus decisioni partes parere et acquie
scere Judicatum pati sub poena Bu
onis illo in Tmo Condnis super par
te contravenien publicanda debebunt
luita poena simplici quatuor decem

Marcad Poto Pti per Ptem compensan
da Judicio suo totiq ab utraq Pte soli
to juris Communis pecsu solvende
pro quo Condnis Trno Ptes quos volu
erint et Negocium pten proposuerit ad
citant ad citandi subrigore quo supra
comparere tenebunt Decri pten vigore
Judu in continen M R G Pavidus Pau
lus Borzewicz de Borzewo Cmetonem
Authus et Jurato palam Rcum Quia
ipse citaonem Literato Sigillato pro Ju
dicijs pten servien edito cum pfato cito
ad Bona Hepkowo Tra secunda ante
Trn Sancti Mathei Apli Ao elapso
1780 detulit expotavit posuit reli
quit et depositione notificavit de quo
pten Jd Mlis fecit Relaonem

Dilatio Majoris inter Gfes MM Malomaski
Piwnicki ac Dobrskie

In Trno hodierno ex Decro Anteriori Judicij sui
injunctae educenae Inquoms pti utriq infra exa
ratae in Plocko Tra Ita in Crno Fti S. Francisci
Consessionis scilicet Dze Ita Mena Obris Ao
pxe elapso 1780 inter ptes inferius Explanandae
Vato ad Sequenae Judiciorum Trnum Plocenae ex alter
nata in Plocko Celebrandae Trnos ut pote
modernos cum Trni in ibid Contenti Dma Con
servaone facta Non Finitum.

Dilatio majoris inter MMac S.S. Mathiamowski Piwnicki Wisniewski

In Termino hodierno ex Decreto Antecessoris Judicij Succ in Plosko Feria Quinta
in Prãs Hi Sti Francisci Confessoris. Sabbati Die Quinta Mensis Octobris. Ao
prãs elapso 1700 inter Partes infrascriptas coplexarum Fato que Mediante Jpsius
Judicio in Sequenti Judicato Trium Plocene sed alternata in Plosko Celebrand
Termino ad prae inducendis cum Thã in Jure Coram Utriq Conservatione facto
Coram Pte Utriq ad demandata et hinc in Causa et Causae pendentia infra
scripta inter Prãs Joannem Mathiamowski et Dorotham Ignatium de Zbuchy uxorem
Conjugem Actr ab una, et MM Dominicam Piwnicki Succameriarium Sae Rae
Mattis Bona Mogilnica Virgine Juris Adultam, Pospesperem Franciscum
Helenam Hedvigim Virginis Germanas Jnnuptas Fratrem et Sorores inter se germa
nos Swierczynskie Hippolitum Stephanum Annam S. Francisci Mach
czynski Cantorem Seu Uxoratos Conjuges Dobrskie Franciscum et Antonium
Filios Dobrskie Mathiam Wisniewski Joannem Zaranski Subdapiferos Pr.
manere et Barbaram Zaranska Insigne Francisci Burski Vexilliferi
Exercitus Rni Sae Rae Mattis Succurs ads M Antonij Swierczynski Sive
Causam presens Spectare Rdctur. et quia Actrix Virgine Juris Coram
de lege requisita in hac causa Matrimoniali Sua Authore facta ad Judm Jpsius
Pte ab altera Citatis Rej ad Comp. et audiendum Jpsi et quia Jpsi Mstri cum
Piwnicki Rei Conventionem Libe Magdalena Ancilla de Bona Kowale
wo natiua Subdita per se Pillrem Rdmum Melchiorem Jurewski
Cane Cathe Plocens Pose Bona Kowalewo haeredem Actoris Cento
Ulli Sanguine Junctã cum Aliis tribus primis Verbaliter Donata et
extradita ac in possessione Actoris existendo tantum medio Servitu
ciumali per Actorem ad Bona Mogilnica Stare possessione haeredis
ads Mstri Swierczynski quam per Jpsi Citatum non extradi Sententia
Judicij Jpsius Rsingi Extraditionem instantaneam una cum Fructi
fication Contentis Laborandi Citis expensis refundi ac
de quod Juris erit Decidi et Sententiari alias Pos Decreti Jpsius
sa Justitia in se obloquendi Diem Subsistnam vide Cadere et Deser
nere Plebus Jpsi Utriq et quia Fris Joanne Mathiamowski et Dorotha
mila de Zbuchy uxoratis Conjugibus Actrib9 per Mariam Suam et Actrix
Sue nre pater Mstri Dominico Piwnicki Succamerario Sae Rae
Mattis Citis per S. Paulum Jaworski Mstri Francisco Helena et Ste
phano Virginibus Jnnuptis Fratre et Sororibus inter se germanis Swier
czynskie Hippolito Stefano Anna S. Francisci Machczynski Cantoris Dobr
skie Francisco et Antonio Filiis Dobrskie Mathia Wisniewski Joanne Zara
nieski et Barbara de Zaranskie Mstri Francisco Burski Comite Citato per
Jpm Petrum Rudowski Famo ad Affectationem Comparere Mstri Piwni
cki Dilationem majoris p Judicij Officij Cerae Brestense Cujacio in Ju
dicio presens exponentis Ea Mstri Piwnicki hanc Dilationem Ma
joris lege Concessibilem pro Supradicti Judicij Edit et Concessit petitque
Dari et Condici quam in Sequenti Judicio Trium Plocene sed alternata
in Plosko Celebranda Cadentia. Jo Citatus literas Documentis p hanc tenori
tus Conservare Trium Plebus numerata Utriq in Palatio Judicij.

Suis Suiequovis aduone Comparere paratum peremptorium.

Fo 156

Acturum in Bilelso in Trinis Communibus Tribus Bloc. ensibus Districtuum Bilsen simul et Bloc. emis Sabbo prio die 7bris S. Agnetis Virginis et Martyris Scilicet Die 20ma Mensis Januarij Ao Dni 1781 Celebratis

Decretum Condescensionis Gnr Gnr S. I. Zaleski et mild Drslie

In causa et Actione Judiciaria Instrascta Gnr S. Nicolaum Zalesky Ald abauna et Ds. Antonium Valentinum et Stanislaum Fratres inr se germanos Patruos Matheum et Michaelem Filiastros mild Drslie Sortium Bonor mild Droz magna et parva ad Kamionky hered. Gnr Gnr Gnr

insistens Dñe Contractby de Inscriptionis obligatoria Exemptibilibus Dñi Sindici Scribis adinventi Statuti Quatenus Bona ad Summam Canis Ducentorum millium octingentor Triginta Aureor Rhen grosser Viginti Duor Bñi in exemptionem pveniens et pertinentia Fri Nalli S. Joannis Baptiste ad Ordinem pre midem Cenam officio exactis Bonis Rhen sub Pena Bonis in casu Contrapentionis Circa masnen faciens Publicam S. Nicolai Zalerbj ad Jus exactam Summa Summe mille nongentor Sexaginta Septem Aureor grosser ad Decem Bñi quemlibet Aur Triginta ad quos pro numerand centem quinq S. Nicolay Zalerbj Agere Inuenimus secunde sub actu Inscriptionis obligatione per manibus Scribe Conuentum Bonis mundis pridem locatione Solvabat reddiret enumeret Luita plena Lyteram marcar Bñi Pti ad Fri et sub rigore Sumarij Judicij vendend Totius instanti sub Bolla rigore ex Regesto Penalium exten dend per Ptem Lib Solvend in Ordine vero Ptentionum ex Inscriptione obligatoria emicare necessariam Spem Executionem ad Fundum Bñi Meldorpi magna et Parua ac Kamionly Sortes Juri Ejd obligatorie subiectas Judicij sui ad Cam Fri Bñi Captabit Tempore pria Anisatione ante tamen Fri Nalli S. Joannis Baptiste ad Ordinem mutuo Sumptu conducend adinvenit Jd Fundi vel Officium Duor Ubi Tres unius ubi Duo Decentes non obstante aut Judex seu Scheneres Scheneranius Conducendus Cond enenumus reposend actis nec Contractus obligatorij et Inventorij Status Bñi Majorist Status mederunt Cend Sertium cum Inventario Cis ea obligatione Conserd Confrontabit de Desolatione seu reparatione aucta vel deperdita Jnsemina cubus alijs Ombus Fundi Pertinentibus Inquiret Juventigabit de quis Cones si necessitas postulauerit expediet Juncta a qua debebunt exigiet Compensationer et Bonificationer omnimod cui et à qua debebit assignabit Fines figet rigores Annotabit Dubia quenis resolvet Pctes singulis Interuenientys nihil intactum et irresolutum relinquens finaliter decidet et dijudicabit de mederabit Cujus vel Quor decisioni Pctes Partes Judicatum pati et acquiescere sub Pena Bonis illoru Fri Condescensionis super Pte Contravenien publicane debebunt et tenebunt Luita Pena Lyteram marcar Bñi Pti per Ptem Compensand Judicij sui Totius instanti sub Bolla rigore ex Regesto Penalium

extendend

extendend per Vram Stem Prud Jurisc Solvend
prout Lend Decemionid Trno Pbi quos voluerint et
Magistrum Dei eis proponend ad Licend adeundam Subri
bre supraposit Comparere obstinguent Dec. Dei
vigore Jpsi Continenti Mod S. D. Paulus Barzevicz de
Barzeu Cnetk authun et Jurad palam rnd Luciæ Jpse
Aid libr ad Bullas Judicia Dei semper ed Ca
Jpsi Aid ad B.e Milldnes Fra Ida Ante Fm S. Tho
me Apli ao elapso 1756. debit expenta ut prmit
rebijuit ed Decision notificant degeus per
Jpsum scit Relatorem

Decurr apig natidnis Curatorum m. de Kuborsbuc
Jaroszewska

Jn Trno Ludienc ex adrione litisali Trni Rosey Jeremi
seguey Stanislaum Augustum Dei Gratia Rex Poloniæ &
Volus mm. Paulo Kadtuborsky Judici Trni vigore Literi
Thesaurario Sapieha Parenti Sobertiano Cajetano Ilm
ad mag Rndi Valentinum Canco Culmens Prepositi Zagrobeg
ad Sophiæ m Ignatij Miluicz exijsenij Bracianiens
Centi filio ex fœdere Kordwajnian ex ob m. Franciscæ Kosin
ska petentis Ludienc debitorum ad m. Pauli Zoranky
subapijsen opponens Rebutus Centi viduæ matri et Barthe
lomeo filio per Decretum Judicij mi gien. Zoraurka ap
pinato Curatore Zoranskim ab Ex. Josephe Sophiæ D.
valentini Cerbinsky Solomeæ D. Josephi Surmanicky Ilo
salviæ D. Adami Bialtodzensky Centibus orcibus
ob S. Alexandri orcisky cum ob D. Victoria Kadtuborska
percud filio et filiabus Tum Suis oribus ob SS. Josephe
S. Ignatij Slinky et Francisc ob S. Constantini Sa
mensky Centis orcibus ob m. Pauli Jaroszewski
Succamerarij Pbi Plocz Stanislaus debitus hæc decl
si naturalibus Suis oribus B.e mtis Jarmuty alijs
hæredibus Tum Jdmag Rndo Floriano Prepositi
Raciążen et Annivers Jrlis Pbi notarie Verbotis
ac Theodore de Kuchorskie ob m. Theodori Jarosze
wski Rebutis Centi viduæ matri Stanislao Pandu
tis et Elenæ filijs et filiæ minor annis bus Jarosze
wskim ex B.e mtis Jarmuty testary ob ry ac
sortium notorij quorum medij et Juris titulo
Prosequitur de Prno Bruno Vm glus ob mandamus
ut in Prnis Communibus Tribubus Plocz Ind Ida m
us velperum abhinc ex alternata m Biblio celebrand
potor aperemptorie Comparendi ad Instantiam Ex. Fran
ciscæ et Catharinæ de Bizyńskich Nathuli Petronellæ
filij de Rzeńskich ultro Jurgium Ludovici Kuch ad
Leu Vm ex adverso apud indicij cum eaq delig e regnicta

mi intenc documenti causam per eius
tius relationē rectificand vobis causam dayment
ob S. Theodori Jarzewsky supranom ob S. Jan Szczesny
ad fratri manti et Parentes vitter rupsb ad parad
anteriores Tenu parato Decō Inquisitar Condemnio
num parad Dilaōes quarum limitacōes porrecta
Tidnes parad Condemnacōnes Superte pr Karb Burki
Parente obtentam adiutant pro eo Quatenus vos Ju
ra et documenta Vestra ad Sectes Pr Mlice Kostey
Obry Kuzly Jarmuty dict Dzierzazyna
Mlicczyska et Mlicszczyna ac dictam Jurisdi
tunel pd ob dict Contra Parentes pro etiam Actio
nibus ob SS. Stanisly Vitovly ac Stanisly Imbly Jure
perpetuae Dominii acquisit aut hereditat quae
ea quaecta vi ac ratione Robotis et aliquot pensionis de
missitii quor verbi onus mercis assit reproductis
quibus deproductis summa quae ea quaecta ea do
cumenta vis appareb Vos Ill me Conservare vi
debunt levetis delevatis quaestatis de sortibus et
agris Condescend atis et earq sibi ad vi ejus Statu
ta esse per eand in Campis possidere appreha
dentis dimittatis mfam vero non reproductionis
rium calculum de quib Sortibus redactis et terris
nes fundi Beneficeta Statutis nec subdict et pagen
atis quae ultimi eo adcitamur adiudicent ea de
dicens nec attentis ter submissione per ob S. An
dream Grzemly ob S. Ludomirskich Parentem
quarundo oblatae recognosc resignationis super
Sortes Pr Mlice Kostey vi rem ob S. Thomae Jo
sranly Camery Jobi et Wojcien manualiter dict et
per eund ob S. Camerar ultra apennum ob dict
Parentis pro eis jam ratis temporibus a prima
notitia citato qua alijs quibusvis Transactio
nibus authoritatibus et molestiis quae cum damno et
Judicii Inter cepenand quibuscumq cognitis ad re
producendum Juridicum ea documenta vero duc in
Fundamento Praefatum Sortium Pr Mlice Kostey
Obry Kuzly Jarmuty ac Curly dict Dzierzazyna
Mlicczyska et Mlicszczyna ad hereditat mi dict
tis sentis Judicij mi dimig quibus reproductis
de levatis Summar ei quae Juste et rite appa
rebunt vos Ill me condemnand mi jungi dimissio
nem Sortium et Status unacum dando Catula deos
mi Statutionis subdict et pagen demandari et ten
siones quasvis benificari Transactiones authori
tates molestias et Judicia aut mfatum Castam Condem
nationes non iterab ad Pr Mlice Kostey Obry Kuzly Jar

nuty

Jarkuty et Lucely in ordine cognitionis Processuum
fundi ad mensuram Catuli segregandi a Vris Sotti
bus ad hereditat Intuitu ac executionis perficiendi ap
gnor. Penor. ni Sublatum condemnationis irrogari te auter
m. Zdrauky Subdapifero ordinem ad Bonor. M. Suematu
Curatorem adigi aliud ad Jubri gnt Decr. et Sententiam Situ
pantium et reperthum Dat. in Bilsko Sabbato ante Dñi
Circumcisionis Christi Dñi ad annum 1780.mum Judi
em hidierum recte Cadendo ad Decretum ptibus Jpo
utriq; et Lucæ P. Francisci et Catharinæ de Pinen
skie matris et Petronellæ de Szczenskie minorum
Congibus Lutomiskie ad per D. Paulum Zollenky
Juherum ptes M. Paulo Kudlubensi Judice Dñi
Vipogy ad pend. Josephum Lasensky Mth Seberiano
Caietano tum Jlli. admod. Rndo Valentino Canto
cath Culmen Sophiæ M. Ignatij mielnicz the
saurario Legitimo tente Testamentario Ludovica de Ko
rzinskie ad M. Pauli Zdrauky Subdapiferi ordinem
Relicta Cente vidua matre et Bartholomeo Zdrauky
filio et Curatore ad per D. Benaventuram Ciolko
usky J.C. Norberto Janopewsky ad per D. Stanislaum
Pniewsky Imtendi ptes Jlli. admod. Rndo Jo
riano Jelenpewsky Preposito Rawiensi et Canonico
Gnesn. Plesky notario ad per eumd. D.D. Theodora de Lucz
Lucze ad M. Theodori Jankowsky Relicta Cente
vidua matre Stanislao Benedicto et Clara virg
ne virginis filijs et filia minorennibus Jarospe
urbie ad per D. Ignatium Sternum Lielinsky Jmmun
Plen. D.D. Josepho Sophia D. Valentini Cielinsky Sole
mea D. Josephi Sumansky Rosalia Sadowska Dialo
skensky Canonicis Cathedr. Cracov. Sucessoribus ad D.D.
Sophiæ D. Ignatij Plinsky et Francisci ad D. Constan
tini Sumansky Canonicum Cathedr. ad per D. Petrum
Orlicky Judd. decidendo adionem Ptis ad Suum
ad Judd. edita Controversiæ Ptium extendit Quoniam
D. Theodora de Lucz Lucze ad M. Theodori Jarospe
usky Canonici Relicta vidua ad plenariæ Cura
tionis executionem legis pro Curatori
bus tam Ptis Rndmus Florianum Jankowsky
dicam Mum Bartholomeum Mazowiecky Jn Co
rum Law clonem sibi assignando expedito pende
Judd. quid D. Theodora de Lucz Lucze Jarospe
usky relicta vidua affectavit annuebat Pre
fatis tam Ptis Rndmus Florianum Jarospe
usky pro Mum Bartholomeum Mazowiecky
Jn Bonorum Law clonem ad Petrum legis pro Cura
toribus assignavit assignatis Ptis Quæ cum ejs
præcepto Judicij Primum Salvum Jta Ida prius

vel pluribus ab hinc exalternata in Pl. dicto Celebrand
cadentia praesens in Causa Comparere tenebitur Conser
vandae Iuris Plebis memorato utrisque in pallega
tis Judicijs suis sine quavis adcione Comparen
di parato peremptorium In Continenti M. R. Pli
Produs Paulus Borzewicz de Berzewo Emeth
authus et Jurato palam rnd Quia Ipse Cito literato
Sigillato p Judicijs praesens servien edito Con Pfato Cito
ad Bra Mariae Kostery et Jarnuty atque Obery nec non
Kurby Justa Dato in adcione posito detulit exposito
ut posuit reliquit et deposione notificant de quo
praesens Jegmbus fecit Relationem

Decretum Dilationis Inquisitionis Inter Mum Zakrze
wski et Gum Smardzewski

In Causis et Actionibus Judiciariis Infra scriptis ubi nisi prima quinque inter Mum Jo
sephum Zakrzewski Pocillatorem Sieprcens et Judi
cem Castrens Plocens Br Zakrzewo haeredem atque pro
vidum Thomam Grzybowski Mlum nec non Laborio
sum Mathiam de Bonis Zakrzewo subditt Actt ab uno
et Gm Albertum Smardzewski Br Gyrzyno Tenuta
rium Possessorem atque LL Stanislaum Stepha
num Cristoforum Simonem Blaseum Ada
mum Joannem Josephum de Ejsd Bonis Gyrzy
no subditt et quidem subditt in assistentia Dnor
in haerendo Protestationibus supra Authe factt ad
Judicium praesens Pte ab altero Citt idque ad videns
et Audiens Ipsos et quidem subditt rne Lupuli
in Sylva Br Zakrzewo Actt Domini haeredett p
prio Auso apreptionis Laboriosi Mathiae Bo
wes in meta agros distinguenti Pascentis nullum
Damnum Inferentis in juste Graviter Converbe
rationis concussionum Inflictionis per quas Con
cussiones morbi diuturni ejusdem L. Mathiae Cau
sationis tumque honestae Agnethis olera in Bo

nis

Bonis Gyrzyno effodiens vestibus spoliationis
et earum vestium Interceptionis ad requisitionem
Actt Domini non extraditionis praeterea Sylvar
vis ejusq Bonis Zakrzewo Actt hereditt exi
stens per continuam excisionem ex ejusq Deva
stationis Damnorum Plurimorum in frumentis et
pratis Illationis per omnesq tam Dominum
quam subditt de Bonis Gyrzyno, subditt de Bonis
Zakrzewo Actt ubiq locorum Agravationis oppres
sionis per Dominum in ferraria in Bonis Gy
rzyno per Ipsum modo Tenutario possessis sitt nul
li homini ex Bonis Zakrzewo apud Ferifabrum
Laborare permissionis quinimo eorum nulla
ex ratione oppressionis Concussionis ad extre
mum protestatione sua Coram Actis Castrens
Plocens Die secunda Januarij Anno Curens Inter
posita irrealibusq repleta cunctis sui Mci Actt
circumscriptionis poenis pro quolibet facto distin
ctis puniri Inquisitionem eo nomine educens
censeri vestium et Lupuli extraditionem seu
pro ejusq Bonificationem Injungi manifestationem
circumscriptivam ex actis illiminandam Decla
rari nihilominus poenas seorsivas ratione Mci
Actt circumscriptionis super te Gso Smardze
wski extendi Litis expensas refundi acidqd
Juris erit decidi altera quoq Inter Gsum al
bertum Smardzewski Actt ab una et Mcum
Josephum Zakrzewski Pocillatorem Supreme
Judicem Castrens Plocens Dominum tum
LL Thomam Grzyb Mtem Aurigam Ma
thiam de Bonis Zakrzewo subditt et quidem

subditt

subditt in Asistentia Dm Inhaerendo Prote
stationi Authe facta sive faciendae ad Jm Pseng
Pte ab altera Citt idq; p eo quia Ipsi et quidem
Ipse Laboriosus Thomas Laboriosam Apoloni
am L. Laurentij Contem Actt subditt in Oppi
do Bilsko sub celebratione nondinar infe
stavit verbis indecentibus affecit vi ad caupo
nam Ips Domini conduxit Ibiqq vestibus spoli
are praesumpsit secundarie in Bonis Gyrzyno
eanq L. Apoloniam concutere voluit ibidemq Flomicin
ctijs spoliavit Lm Mariannam concussit Con
verberavit de in posteriori tempore homi-
nes Gyrzynenq in Bonis Gyrzyno apud Ferrifa
brum Laborantes infestavit Ferrifabro posse
sioni Actt subjecto Laborare propter Actt in
x terdixit et praepedivit et Ferrum Actt in Focco
existenq ex Focco ejecit Ipse vero L. Mathias
Damna plurima in Frumentis et Prates
intulit Ipse autem Meus Dominus satis
factionem de ejsq subditis ad expostulatio
nem Actt non administravit quare citantq
ad videnq et Audienq Ips ratione praemissor
poenis puniri Inprobationem praemissor
Inquisitionem educenq demandari statu
tionem subditor pro sumendis de Ips poenis
injungi restitutionem rer p Lm Thomam
Interceptar decerni caeteraq ad contenta p
testationis decidi alios Citt ejsq praemissa
fusius in se obloquenq in diem hodiernam
recte cadenq et devenienq Ptibus Ips utrisq
et quidem Meo Josepho Zakrzewski Pocillato
re sieprcenq et Judice Crenq Plocenq Domi

no

Domino atq; provido Thome Grzybowski
Mli Actt et Citt necnon Lpo Mathia de Bo
nis Zakrzewo subditt Actt per eunq Mcum
Zakrzewski suo et subditor suor nomine
perltr Gso alberto Smardzewski Citt et actt
pltr Jdm ex auditis partium controver
sijs Cittationes partium utrarq; sibi ab in
vicem editt decedendo ad affectationem Parti
um utrarq; Judm Dilationem Inquisitionis
ad contenta Trnor et protestationem Partium
utrarq; ta Inprobationem et emundationem
Insequente Judicior Trrium Plocens Tra 2da
prius vel proximius ab hinc exalternata in
Plocko celebrans Cadentia dedit et concessit
put psens dat et concedit conservando Trnum
Partibus memoratt utrisq; in Pallegatt Judicijs
sujs sine quavis adcitt comparendi Poratum
Peremptorium In continenti Mlis Regni Gna
lis Providus Paulus Borzewicz de Borzewo Cmetz
Authus et Juratt palam Rvit Qvia Jps Citt Literatt
sigitt pro Judicijs psens servienz editt conz
pfatt Citt et qvidem conz Gm Smardzewski
ad Bona Gyrzyno conz vero Mcum Zakrzewski
ad Bona Zakrzewo utrosq; sabbatho Ante Fm
Circumcisionis Christi Dni Anno pxime
elapso 1780 detulit exportavit posuit reliqvit
et depositione notificavit de qvo psens
Jdem Mlis fecit Relaonem.

Dilatio majori Jmd Jm. Sierakowski Succamerarius Plocz
et m.m. Wale

In Trno hodierno ex Dilaone Suspensionis in antecatis Judicijs

Suis

anis in Stodo Fra 5ta in Crd Fli Sancti Francisci Confessoris Scribit die 5ta mensis octobris ad elapso 1780mo
Illmo Maximiliano Brunowin in moyskowy Comiti Sieradiensi Succameratio Pltus Rocen ad eque ex loco Pltus Rocen pro Comitijs Scribin Rnis electo nuntio ad eque Judicem Trinit Rocen ex alternata in Bitolio celebrand Trino ut potest mandatis cum Trin in Ybuj contenta de gitima Conservatione facta data et concepta coher exhibitis Concepit communicavit Documentis Jmd eiusq Illm. Maximilianum Brunowin moyskowy Comitem Sieradiensi Succameranum Pltus Rocen Ordinis S. Stanislaj Equitem ad M. Hieronimi Sieradiensis venatoris Cmecen filium ad vero Illmum Pauli Sieradiensis Castellani Dobrinen et marianne Kgs Malonguo reputem ad autem Illma Nicolaj Kgs Castellani Rawiczien Stenitis deceps Succedentalem ad ad ana et mm. Stanislaum Wessel Capid Golubien et Faustinam de Zielinskie primi olim M. Josephi Leonis Rutkowsky Judicis Trinit Dobrinen adpiem vtis Dni Judicem Congr victricum et matrem marianum Simonem Joannem et Constantiam Privignos et Privignam filios et filiam minorennes Rutkowskie Dr filiam hered ad Carolum Ignatium Novogrodzien Parentem et Fabianum filium Rogowskie ex Dr filiam obligat Predecessor et hac in causa recepta Solutionis Terminis summe ex summa ex Bnis ad Serenissimi Stanislaj Regis Poloniae Lotharingiae Supremi ad Illustrissimo Nicolao Kgsky Castellano Rawiczien Stenitor decesse debita ex quovis modo pro diplomate solvi assecurad pbat fataj Egnus Illmus Kgsky Castellanus Rawiczien Stenitis Illmis ad ex ei per Egnus ad Mum Josephum Rutkowsky Judicem Trinit Dobrinen recepto juramento Post ter ritem decessum praecepti ad Illm. Castellanum Rawiczien Illm. Autorem per Caput ad Illm. marianne de Kgs Skrzynskie Sieradiensis Comitissa ejusq Jure naturali Successionis cum privisione ad alterum tantum accepta capiendi in pdicto Trino 4ta Ante Dnm S. Agnetis V. emergenti ad elapso 1780me prolato Alias Dilatione Illma suspensionis promissa latius in recedisseq in Dominum hodiernam recte cedendo ad evenion Pltibus ipsius utriusq ad Illmo Maximiliano Brunone Comite in Moyskowy Sieradiensi Succameranio Pltus Rocen ad pbat mm. Stanislao Wessel Capid Golubien

et Faustina de Zielimlue primi ad m. Leonis Rut
kouskij Judicis Trium de Crineg Ldi ad plem vti Jnu
gen Longibus Victrico ermalde maniano Simone Jo
anne et Constantia priignis et pmignia filijs et
filiis minorennibus Rutkowskie ad pens Antoni
um Pniewsky Mais Carolo Snisero Nowogrodzen Paren
te et Fabiano filio Rzeszewskie ad presens M.
Parentem suu et filijs suis nne plebis Judicij ad ass
tantes Comparens Mi Wepsel Capitd Soluberen
Dilaconer majoris pro Judicijs Commissionis Dnus
Dni ad plem varvanie agitanel et pro ni Cuma ton
guar Pltem requirenti exponen et pfat M. Capitaneo
Soluben hanc de Dilaconer majoris lege Concessibilem
dedit et Concessit petit pcen dat et Concedit Juan
mi Leguenti Judicij Trium Rlocen pena d.a pri
us vel pius obtine mi Rlocho exattionata Cellerone
Cadentia Literatorijs Documentis pbare tenebitur
Comervanel Trium plebis memorat utrius mi palle
gatis Judicijs suis sine juramti adcivie Comparend
parat Peremptorium

Bannitus S.G. Drzezielewsky per S.G. Kowalewskie

pro Trio hodierno ex Decho Remissionis Causae pro
spanie ab officio Crone Rlocen ad Judm presentis Trie
Rlocen fuerit Tenor sequt et ejusmodi Actum mi Ca
stro Rlocen mi Trium Custodiar tum officij Causar
Judicijs Crone Capitd Rlocen Juxta dudentiam Juan
Constitutam pro Dni hodierna Ume inidem
Sexta mensis Novembris Ao Dni 1780mo pro Trio
eradicare Literali Trium Crone Capitd Rlocen cujus Te
nor sequit Talis omp tenut mi Regni Bromis sly
Rlocky Rlonzen de Capitd vobis Mtis admodu Rndo
Valentino Patrid tum S.G. Jose Rho Luue et Andree
filiastris Drzezielewskim et Mathiei Lukowsky
ac margarethe Drzezielewska Conjugibus de Trium
Brzezin vris gltes obus rejere Regio et Nrad gna
hac mte stringimur capitd audte mandamus ut mi
Trium Custodiar Causarum officij Judicijs Trium pro ni
vel pius obtine mi Rlocho celebrane pltem coram
pdone comparentis ad Instantiam S.G. Martini Joseph
Andree Sigismundi Petruelium Mathiei Valentini
germanor Michaelis et Valentini Petruelium Jun
fratrum Kowalewskich ad diu vos Jnhrenes Dnos
mi Causarum Rlocen vivan ermaon Jactae citant seu
petitis te Jthrem Andrum Valentinum Drzezielewski
Hodierno

Patrum ad parab Dnum Injunctis Communi cautis Documentis penab condemnacionem super vobis obtend ad
citand Dnum eo huius vos presidentes de talem salutan
tiam pd ad S. Casimirum de Kowalij de clis summe
mille octingentos Florenos obnoxiam Summas unum
Hongingentos flor Pol rsptu dotis pe. S. Casimirum
Lubowitz pd P. Cathannam Kowalewska contem
sed autem ad prauiam percepd alteram similem
Hongingentos flor Pol mium super addotalitij una
cum pissione ab Eade provenien ad altare tantum acreta
pro robatis duas Litas mi adhuc ens, et audiens Yas
ad Soluendos Supranenpd Summas tam originalium
quam pricionalium sententias Judicij mi Hongi Volu
tis nem una cum pizedne rejungi Penam in subsidium
tis nem condemnacionem super vobis obtend de mi
ero Communi cautis Documentis satisfien acto pd Juris
cut dein et sententiari dcis in pentur et Judicatis rejun
dum Datum Plocen Jrd 2da pd Int stis Sanc
nis et Judic apl ad Dni 1780mum Judicii hui
enam recte audens ad evenien Plebem Jpm utrinq
et quem SS. Martinum Josephum Andream Sigismundum
Mathiam et Antonium de SS. michaele Valentini
Kowalewskie ad per eum SS. Josephum et Martinum
Kowalewskie suis et Supranenpd ad mium pdtd
et SS Josepho Luca et andrea Dzięciolewskie ma
thia Lubowitz et margareth a Dzięciolewska Juri
cem Congibus nec non Plebe admat Pando valenti
no Dzięciolewitz cid per S. matheum Kosarzy
cerum Judicio pe comparen et accur Judicis con
vertens duas Plures Contradictiones in Judicio suum
inducis examinatis Judm decidens ad cui nem pti ad
pti cid cum ad Judm edid luet quem Pan ad Soluend
Summas bmas primum quinq Hongingentos flor Pol
rsptu dotis pd ad pdtam Cathannam Kowalewska
ad Rectam filiam per ad S. Casimirum Lubowitz
percepd alterius similis summe Hongingentos
flor Pol per eum ejd mi Vni add talitij mi Plocz
Wtis 4tis pd Dni Decembris mis ad Dni 1667mum
Jmenijtd per Pdm lis subsequens Concludit cum
tamen Pan citta reproducta in Judicio suo mane
ceram autem officij sui Sabbo Jmodei pti Dnicis
mis sil apl Lubicen Die 13tia mensis July ad pre
dem ullitatis Supranens Jmenijtd nis ex Pdm lis
alterum Pdm facta remissione nem quinq causas
causae ad Judm Dnm Plocen proprij districtus Om
no urget affectatis pinde Judex pdem obstante

Quinq

Jmen jtidem in Cam mihi de causam p cive cum ultimis
plibus p finali ejusq decisione ad judd Tre Florent pro
prij dicti etiam remitt remittend ejusd Comerarie Jmum
plium memorad ultimis mi quid Judicijs Tribunal Flor
comparend parad peremptorium Jul entinenti Nobb
dnus valentinus michalak de Cieszyn author et
Jurad pulcher nid Quia Jose adeid literad sigillad pro
Judicijs ejusd cernendi ecd cum ejusd adcid ad B.m Lucie
virginis magna vigilia Dad et annum in additione pendi
delulit expetid ut jurari reliquit ecd exposition
notificant de quo ejusd Jud mihi Jurat Cetaneo ex
alias Cam Capud Rhedi ex mandato Worm ejusd manu pro
pria lecta per subscriptis locum Sigilli Castri illius
abas deind cera promissa fuerit in se dispensa mihi die
subsequenti recte cadend et evenient plibus pro eluci
SS Martino Joseph Andrea Sigismundo Patruelibus
matthia et antonio germanis michaelle et Valentino
Patruelibus fratribus Jmis de Kowalewska eluci ad per
SS Josephum et martinum Kowalewska eluci suis et
supranominatis ad subscribendum plitud et duum ann SS Joseph
Lucam, et Andream, dni Zielenczy matthiam Lukowsky
et margaretha dni Zielewska Jmicem Congd Cib Reg
mi Jmd dispar ent erat condemnare permittunt jmdic
ejusdem Pan ad Cram Judicij ejusd Comparem et de
minum eumq subscribendum per totum Judicium mode
ned tractum hinc ultime attentam memorad Cib ad Jus Judi
dicem per mR S Andream Paulum Berzuia de Berzeu
Cmethy authum et Jurad subscribendum contra Jmi Primar
scribum Quatuor Clamad et vocat non tamen Comparen
ten mi hujus ultimam nec Partis finalis ac Judicialis
faciend Executionis mi negotij vero Partis hinc Solu
tionis Summae mille Octingentor Flor Polonicum pro
scriptione ejusq approbat ad anteriora pacta alias mi Cotto
seu Cotto huius negotij seu Partis admittat Judicis
ejusd Judicat acceptare condemnari condemnatq
ejusdem ulteriorq citi per Jurum hinc ea vice causa fie
ri et exequi pro stulant et Judd quem Juri Communem
Postulationis Rhi ad uti licite annuendo mi Vice
gerenti hujus hinc ultime hac mi Causa obtenti Renam Nobi
decernendi ejusq decernit et ad publicand eandq Nobi
Renam Supranominatum mihi Judici addidit et ope
tenit hujusmodi datis pactionibus Deputationis suae
a Judicio ejusd habilitate memorad Nobi Renam medio
promisso obtendi ac firmiter ad ejusd ejusq mi Jurid

dispare, et per Banitu. Jus Commune contrarium et Re
belles minatur. Sub die Judicarum alijs locis Publi
carum solitis hora pluvima nobilitate ad Judicia
moderna Drum publicum congregata alta tua
prouisa et honorosa voce pro tam ant publicant
et ad notitiam omnium pleni indubitam deduc
ut deceat pro Jo Mlis et ob Publicationis hu
ius ad Judd reddem Just Relatus Paul Lucas Publi
cat ut moris est Brē Petrus Judd Juratus
Frē Blasius Jacobus Justo Jurend ultima Festi
Sancti ad mortalitatem faciens execucione Curiae
hanc cum Dotd ejus effecta ac Plebis Jūd ad
m. loci Capud Ren Mm. Locū Capud Sub Ca
jus vel Dum Jurisdictionis ne optati Ecclesiam Brio
sui comitant et reuid ad remicti remittit
pro

Banitu pro ostaspewey per S. Procuratu

In Dei nomine Amen Coram Curia Capitali
Plocen in Mtawa termino ejusdem Actum in Mta
wa Frā 2da post diem Festi Circumcisionis
Christi Dni scilicet Die 2da mensis Januarij
Anno ejusdem 1765mo Coram officio Actis Curie
Capitali Plocen in Mtawa personaliter Com
parens Mlis Rex Provisus Blasius Jedrzejczak
de villa Rotaki Adultus et Juratus Colonus Rud
Dnica Jpsa Civ Liberali Sigillo pro Judicijs Terre
Plocen prione in Bielsko celebrandis servien
tenoris talis Stanislaus Augustus Dei Gratia
Rex Polonie etc. Tibi Casimiro Kosciuszki
si in vivis extas si vero non tunc Successori
bus tuis naturalibus non pimtum

Banitu pro ostaspewey Duplicij per S. Procuratu

In Dei nomine Amen Coram Curia Capitali
Plocen in Mtawa termino ejusdem Actum in Mta
wa Frā 2da post diem Festi Circumcisionis
Christi Dni scilicet Die 2da mensis Januarij
Anno ejusdem 1765mo Coram officio Actis Curie
Capitali Plocen in Mtawa personaliter Com
parens Mlis Rex Provisus Blasius Jedrzejczak
de villa Rotaki Adultus et Juratus Colonus Rud
Dnica Jpsa Civ Liberali Sigillo pro Judicijs Terre
Plocen prione in Bielsko celebrandis servien
tenoris talis Stanislaus Augustus Dei Gratia
Rex Polonie etc. Tibi Casimiro Kosciuszki
si in vivis extas si vero non tunc Successori
bus tuis naturalibus non pimtum

Banitu pro ostaspewey Duplicij per S. Procuratu

In Dei nomine Amen Coram Curia Capitali
Plocen in Mtawa termino ejusdem Actum in Mta
wa Frā 2da post diem Festi Circumcisionis
Christi Dni scilicet Die 2da mensis Januarij
Anno ejusdem 1765mo Coram officio Actis Curie
Capitali Plocen in Mtawa personaliter Com
parens Mlis Rex Provisus Blasius Jedrzejczak
de villa Rotaki Adultus et Juratus Colonus Rud
Dnica Jpsa Civ Liberali Sigillo pro Judicijs Terre
Plocen prione in Bielsko celebrandis servien
tenoris talis Stanislaus Augustus Dei Gratia
Rex Polonie etc. Tibi Casimiro Kosciuszki
si in vivis extas si vero non tunc Successori
bus tuis naturalibus non pimtum

In Dei nomine Amen Coram Curia Capitali
Plocen in Mtawa termino ejusdem Actum in Mta
wa Frā 2da post diem Festi Circumcisionis
Christi Dni scilicet Die 2da mensis Januarij
Anno ejusdem 1765mo Coram officio Actis Curie
Capitali Plocen in Mtawa personaliter Com
parens Mlis Rex Provisus Blasius Jedrzejczak
de villa Rotaki Adultus et Juratus Colonus Rud
Dnica Jpsa Civ Liberali Sigillo pro Judicijs Terre
Plocen prione in Bielsko celebrandis servien
tenoris talis Stanislaus Augustus Dei Gratia
Rex Polonie etc. Tibi Casimiro Kosciuszki
si in vivis extas si vero non tunc Successori
bus tuis naturalibus non pimtum

In Dei nomine Amen Coram Curia Capitali
Plocen in Mtawa termino ejusdem Actum in Mta
wa Frā 2da post diem Festi Sancti Fran
cisci Confessoris scilicet Die 2da Mar

sis Octobris Anno pxe elapso 1780 Inter G
Albertum Grochowski Actt abuno et Gg
Stanislaum Duplicki Bendictum et Pe
trum Ostasieskie Citt Pte ab altera Lato
quo mediante causa Psens respectu reprodu
ctionis Jurium documentorum quorum vigo
re quorum possessioni Bn seu sortium Man
kowo Actt hereditt insistunt, levationisq Sum
mar siquex ejusq Documentis apparuerint
Dimissionisq eandq sortium ac de hisce Con
dnis tum irrogandar Penar in sublatio
nem Condaonis ad sequentes Trnos et pote
modernos cum Trni JM ibiq contenti leti
tima Conservatione facta post obtentam
super G Martino Ostasieski Citato Condem
naonem est suspensa alias Decro eodq Pre
missa fusius in se obloquente ~~in Diemto~~
~~Dnia~~ tumq ex relatione Autha Crenq Capitt
Plocenq tenoris talis Actum in Mtawa
Fra 3tia postridie Festi Circumcisi
onis Xti Dni scilicet Die 2da Mensis
Januarij Ao ejusq 1782mo Coram offi
cio Actisq Psenq Castrenq Capitt Plocenq
in Mtawa Personaliter Comparens MR
G Providus Blaseus Jedrzeyczak de Ka
taki Villa Authus et Juratt Palam Rvit
Quia Ipse Citt Litt Sigitt pro Judiciis Trni
bus Plocenq pxe in Bilsko celebranq ser
vienq tenoris talis Stanislaus Augu
stus Dei Grata Rex Poloniae etc Tibi Gso
Casimiro Ostasiewski si in vivis exstas
si vero non tunc successoribus tuis Na
turalibus de Personis Bonisq Vestris
Gnaliter Obus mandamus ut in Trnis

Com

Communibus Terribus Plocens Districtu-
um Plocens simul et Bilscens mente Legis
nunc ex Alternata in Bilsko incidentibus
Fra 2da prius proximiusve juxta suam Caden-
tiam celebrans Pltta ac peremptorie Com-
pareas sive Compareatis ad Instantiam
Gsi alberti Grochowski Sortium Bc Mar-
kowa hereditt Actt Qui te aut vos Successo-
res ad Paratos Anteriores Trnos Parata quae
vis Decreta tam in Judicio officij Crens
qm Terri Plocens lata Paratum processum
Ductum et post obtentam Condemnationem
super te G Casimiro Ostasiewski loco per
agens executionis adcitat advidens et Audiens
attendans q causae sui Actt cum Gso Stanislao Dupli-
cki et Benedicto atq Petro Ostasiewskie
Fratribus tujs in Judicio Terri Plocens vertens
et agitans sententia Judicij nostri stringi in
sublationem Condamnaonis super te G Casi-
miro Ostasieski in Judicio nostro obtentae
poenas irrogari ac id qd Juris erit et Justitiae
conte te seu vos Citt statui et sententiari sis
seu sitis Trno adveniens parituri et Judi-
cialiter responsuri Datum in Bilsko Fra 6ta
pt Fm SS Innocentum Martyrum pxa
Ao Dni 1780mo editt cons ptatt Citt ad Bona
Mdzewko Die hodierna in Actu Contenta
Detulit exportavit posuit reliquit et depo-
sitione notificavit de quo psens Jus Mlis
fecit Relaonem ex Actis Crens Capitt Plo-
cens in Mtawa Rescrum Lepkoski vice

notarius

notarius Grenz Zawkrenz manu propria
Legit Kosinski locus sigilli Castri Illius in
Diem hodiernam recte cadenz et devenienz
Plebus Ipso et quidem G Alberto Grochowski
Actore Prltr GG Benedicto et Petro Fratri
bus inter se Germanis Ostasieskie Citt et In
dicenz per G Petrum Rudowski Plentem
Inscrum Et quoniam GG Stanislaus Du
plicki tum Casimirus si in vivis extat
GG Benedicti et Petri Ostasieskich Fra
ter Germanus sive Ipso Successores Citt p
senz in Trno disparent et se condemnare
permittunt pinde Pfata Pars Actt Coram
Judicio officij Psenz personaliter Comparens
et Trnum Eunz hodiernum per totum Judi
cior modernor Tractum Ttme attentans
memoratt Citt ad Jus Juridice per MRG
Providus Paulum Borzewicz de Borzewo
Emetonum Authum et Juratt Tribus et
ultra juris formam vicibus Quatuor Cla
matos et vocatos cum tamen comparenz
ratione dimissionis Sortium Br
Mapkowa levationisq Summar et de
cernenz Penalitatis in tuitu viciationis
Transactionum per GG Dziedzickie in Per
sonam sui Actt super sortes Br Mapko
wa recognitar Cassationisq Maonis ille
galites Interpositae in lucro ultimarum sortis
Finales ac indilate faciendae Executionis
alias in toto seu p toto lucro negotij suj
principalis admitenz Judicio officij Psenz
Judltr ac officiose Condemnavit Condem
natq Psenz ulterioraq sibi per Judm hocce

ea

ea in Causa fieri et exequi postulavit et
Judm pseno Juri Communi postulationiq
Ptis Att utili licite Annuendo Penam Ba
onis legitime hac in Causa obtentam in vim
ejusq lucri Decrevit pseneq decernit et ad Pu
blicanq eanq Baonis Penam supra scrum Ju
dicialem addidit et deputavit qui Mlis sa
tisfacienq deputationi suae a Judicio pseneq habi
te memorati Baonis Penam modo pmissa
obtentam Hac Ipsmet Citt pseneq in Trno dispareneq
esse bonitos juri Communi Contrarios et rebel
lis hic in Atrio stubae Judicialis ac in alijs
locis publicationi solitis pseneq plurima no
bilitate a Judicio moderna forumq Publi
cum congregada alta sua pconica et senero
sa voce publicavit, proclamavit et ad noti
am Omnium protunc pseneq in dubiam
deduxit de quo pseneq Jq Mlis e loco publica
tionis suum ad Judm rediens fecit Rela
onem postquam publicatam ut pmissum
est Baonis Penam Judicium pseno Trne
Plocenq pro facienda Justae pmissum Juris Communis ulti
maria forte finali ac in dilata facienda
executione causam hanc cum toto ejus effe
ctu ac Ptibus Ips ad M Loci Capitt seu MM
Locor Capitt sub cujus vel Tuor Jurisdictione
pfati Citt cum Bonis sujs consistunt et re
sidunt remisit remittitq pseneq cum com
parenq Gg Ostasie Mie Benedicto et Petro
Judm pseno Causam hanc ad Trnum

ex remissione

remissione seu adcitatione incidens suspen
dit suspensamq esse vult ad presens declarat
Conservans Terminum Partibus Comparentibus Palle
gatis Judicijs suis sine quavis adcitatione Com
parendi Peratum Peremptorium

Banitus M. Karsky per G. Cieszewski

In Causa et Actione Judiciaria Infrascriptorum Jmci G. Petrum Cie
szewski actorem ablena et M. Felicianum Karsky vice Pala
tinicum Terrae Dobrinensis Inhaerentis Scrio cambiali per Jpm
sibi actum super Summam Quinquaginta unius aureorum
hungaricalium dato ac Provisionis in Termino sectis factionis respectu
non solutionis ejusdem Summae Interpositae ad Judicium praesen
pte ab altera Citatis ad videndum et audiendum Jpm ad
Solutionem supraexaratae Summae Quinquaginta uni
us aureorum hungaricalium per Jpm ab actum ad Scrium Cam
biale in Rycharcie Die Nona martij anno 1779no Da
tuatum acceptum non tamen in Termino in eodem Scrio Solutio
in praefixo persolutae Sententia Judicij praesens stringi So
lutionem supraexaratae Summae cum provisione
demandari nec vero Contraventionis ejusdem Scrio Cam
biali Poenas decerni alias Cione eadem praemissa fusius
in se obloquens in diem hodiernum recte cadens
et devenientes partibus ipsi et Quidem G. Petrum Cieszew
ski actum per G. Hiacinthum Przedpełski tamen
Quoniam Mcus Felicianus Karsky citatus praesens in
Termino disparet et se condemnare permittit
proinde praefatum Pars actum coram Judicio praesens Com
parens et Terminum eundem hodiernum per totum
Judicium modernum tractum Unde attentans me
morata citatum ad Jus Juridice per M. R. S. Produm Pau
lum Borzewicz de Borzewo emethy authum et Ju
ratum tribus et ultra Juris Firmam vicibus Quatu
or Clamatum et vocatum non tamen comparens nec
non Solutionis Summae Quinquaginta unius aureorum
hungaricalium ad Scrium Cambiale ab actum Contractae
Contraventionisque ejusdem Scrio Cambiali admittens
Judicio praesens Judicium ac offre condemnavit Conde
mnatque praesens ulterioraque sibi per Judicium hocce eam
causa fieri et exequi postulavit Et Judicium praesens

Juri Communi Statutarijs Pñs adductis licite ac minime Penam Bñs Usus Curiæ obtend decernit pœnæ decernit eadem publicanda cum Bñs Renaldus Sigismundus inter Justa ad dicit deputandi Curiæ Statutis faciendi deputandum a Judicio pœnæ habitæ meminerat Bñs Renaldus Judex Gymnasio celebrata ac primo die pœnæ in Judicio Sigismundi Sanitum Juri Communi Contrarium et rebellionis aliud Statuta Judicii ac alijs locis Publicationi debitis de plurima notitiæ ad Judicia mandata pœnæ Publicum Congregata alta ac pœnica et mira voce palam ac publicant et ad notitiam omnium pœnæ pœnæ primo die mandatum decernit de quo pœnæ Judex Curiæ Statutis Publicationi Curiæ ad Judicia redierunt sicut Relatum Pad quam publicata ut præmittitur est Bñs Renaldus Judex Curiæ Statutis Publicationis mandata pœnæ Curiæ Communis Executione causam habere cum Statutis Regni expeditæ pœnæ Judicii ad m. loci capiti dictæ Mon. loci capiti subjecti vel dicti Judicis Udine pœnæ Statutis cum Statutis suis Consiliis et reis et remittit remittit pœnæ Instantis MRSd Paulus Bonetus Bonetus Cruthy authus et Juratus petam rudis pœnæ Statutis Curiæ Statutis pœnæ Judicii pœnæ Curiæ Statutis Statutis pœnæ Statutis Regni Statutis pœnæ Statutis Statutis pœnæ Statutis Statutis pœnæ Statutis

Praesens Castrens Capitt Plocens Prltr Compa
rens Mlis Regni Gnalis Providus Jacobus Dobro
wski de Ciotkowo Authus et Jurattus palam Rvit
Quia Ipse Citt Literatt Sigitt pro Judicijs Tribus
Plocens in Bilsko Celebrans serviens tenoris sequens
Stanislaus Augustus Dei Gratia Rex Poloniae etc
Vobis Mcis Lucae Moszynski subdapifero Rado
minens et Sumphorosae de Niszczyckie primi ott
Mci Joachimi Czerny Vexiliferi oswicimens et
Zatoriens secundi ad praesens voti Invicem Congibus
de Personis Bonisq vestris Gnaliter Obvs manda
mus ut in Trnis Communibus Tribus Plocens
Fra 2da prius vel proximius abhinc in Bilsko
Juxta suam Cadentiam ex alternata Celebrans
prltr ac peremptorie Comparatis ad Instan
tiam G Josephi Klenciewski Br Ciotkowo Par
va hereditt Actt Qui vos et quidem Maritt Con
tem in assa mariti in haerendo Maoni suae Authe
facti et aliis Documentis Causam praesens sufragans
Citt idq ad videns et audiens Transactiones in tui
tu hereditt praedictt Br Ciotkowo Parva primi
tus per ott Meam Martianam de Jwanskie ott M
Stanislaj Niszczycki Castellani Racigsiens
relictam Contem viduam tui M. Moszynska
Matrem in Personam olim Gsi Venceslaj Ciot
kowski deinde p eunq G Venceslaum Ciotkowski
in Personam sui Actt legiteme subsecutt uti Legi
Conformes approbari seq Actt pro indubitato eorq
Br Ciotkowo Parva heredet Agnosci Jam vero
Maonem Coram Actis Crens Plocens per M Mo
szynska Citt de nullitate eaqq Transactionum
legiteme subsecutt interpositam Cassari et anihi
lari respectu vero supra scriptarum Transactionum
indebite indubium vocationis poenas Legibus
Regni descriptas super vobis irrogari nihil
omnino in satisfactionem submissioni per eandem
M de Jwanskie Niszczycka tui M Matrem
in ordine Conduxionis olim Mci Adami

Niszczycki

Niszczycki Capitt Bilscens pro tunc Minorens
Filij sui ad approbandas remissas Transactiones a uthe
facta te mcam Moszynska sententia Judici nostri
adij ac id qd Juris erit decerni et sententiari sibi
itaq Termo advenien paritari et Judlter responsuri
Datum in Bilsko Fra sexta pt Fm SS Innocentium
martyrum pxa Ao Dni 1780 editam cum pfatos
Citt ad Bona Zagoty Die hodierna in Actu Contoris
detulit exportavit posuit reliquit et depositione
notificavit de quo pseng Jd Mlis fecit Relationem
ex Actis Crens Capitt Plocens reserum Woznicki
manu propria Legit Sulkowski locus sigilli Castri
Illius in Diem hodiernam recte Cadens et devenien
Ptibus Ipso utrisq et quidem Gso Josepho Kleniewski
Actt per eundem G Bonaventuram Ciotkowski
MM Lucam Moszynski et simphorosa Niszczy
cka Invicem Congeb subdassiferis Radomiens
Citt per G Adamum Milodrowski Inscrum
Plentem Coram Judicio pseng Comparens et secum
et secum Judlter Controvertens Quar Ptium Con
troversijs suo Coram Judicio Inductis exauditis
Judm decidendo Ptis Actt secum ad Judm editt Quo
niam Causa pseng inveterata suo in Judicio promove
tur Quae sine communicatione Documentorum decidi
non valet ideo Judm statuit Quotenus Ptis utraq Docu
menta suo ad Causam pseng spectans praevijs Conscri
bens summarijs et explendis Jurtis prosequens Ju
dicium Trium Plocens Fra 2da prius vel proxime
ab hinc ex alternata in Plocko celebrand Cadentia
Comportent sibiq ab Invicem communicent Conser
vatum Trnum Ptibus memorat utrisq in pallegatis
Judicijs suis sine quavis adcitatione Paratum
Peremptorium

Bamti PP. Lisowscy

Banita GG Lisowscy per GG Czerminski

Anno hodierno ex adcitatione Literati Tm Plocens Cujus Tenor Ejusmodi
Stanislaus augustus Dei Gratia Rex Polonias Magnus Dux Lithuaniae
Russiae, Prussiae, Masoviae, Samogitiae, Kijoviae, Volhiniae, Podoliae, Podla-
chiae, Livoniae, Smolenscia, Severiae, Czernichoviaque Volos Dnosis
Stanislaus Joannis, Fratribus inter vos germanis Lisowskim nec non
Successibus olim Dnorum Alexandri et Constantini Lisowskich de Sero-
mis Domis vestris gntlr omnibus mandamus, ut in Trnis Com-
munibus Tribus Plocens Feria Secunda prius vel quaevis Juxta
Suam Cadentiam in Polsko Celebrand pntr ac peremptorie
Comparcatis ad Instantiam GGnor Pauli Czerminski et Barbarae
Lisowska Invicem Conjugum actor Qui vos etquid in Assia Competen
Cui de Lege requiritur Inhaerendo Mandatis suis Coram alijs authis
Rnis facto ac alijs Documentis Causam vram Suffragan Litoris
seu potius ad paratum Decretum Remissionis ab officio Orni Plocens
ad Judm vestrum facien adcitand Dm ad videndum et audiendum
Vos ad Solutionem Summae Dotalis Quadringentor Tymphorum vel Aud
Contem de Bonis Paternis et Maternis ad portionem olim Dnae Sophiae
Lisowska olim Dni Balthasari Wloczewsky, alterius Sororis per Paren-
tes ipsi assignata respicien una cum Provisione ab Actu Elocationis
in Matrimonium Sententia Judicij nostri Simgi, Solutionem indilatam
Impingi, Poenas respectu Causatae illegaliter ad Judm Nostrum Remissio-
nis Decerni ac id qd Justitia erit Statui Petis pariteri et ex Re
vis Decerni ac id qd Justitia erit Statui Petis pariteri et ex Re
sponsuri Dati in Polsko Feria Secunda post Festum Sanctae Luciae Vir
ginis et Martyris Anno Dni 1780mo in Diem hodiernam recte Caden et de
venien Partibus Ipsis et quidem GGnis Paulo Czerminski et Barbara de
Lisowskie Invicem Conjugibus actoribus per Mandatum suo et Contris suos
nne pntlr Et duoniam Gnosi Stanislaus et Joannes Lisowscy tum Re
licta et Successores olim Dni Alexeij Lisowski nec non Successores olim Dni
Constantini Lisowski Citti Quevis in Trno disparcid et se Condemna
re permittent Proinde ipsa Lata actorea Coram Judicio vrae
pntr Comparens, et Unum eundem hodiernum per totum Judicium
modernum Factum utpe attentans pdictos Citos ad Jus Judicie
per Mnlem Rnm Dialem Gnidem Paulum Borowicz de Borzewo Cme
rarum authum et Juratum Tribus et ultra Juris formam ac ibus
dem ter Clamatos et vocatos, non tamen Comparentes Ratione non
Solutionis Summae Quadringentor Tymphorum in vim Dotis Contem
ali respicien una cum Provisione ab eadem Quemlibet ac decernend
Panae respectu indebitae Remissionis ab officio Orni Plocens vrae
ad Judm Admittens Judicio vrae Justis ac officiose Condemnandis Conde
mnatis vrae: Ulteriusq sibi per Judm hoc ea in Causa fieri et
Exequi postulavit, et Judm Gnosens Juri Communi Constitutionis
Partis actoreae ubi visae annuendo Eandem Poenam Quantitatis

Unde hac in Causa obtentam Decrevit praesens decernit, et ad publicandum
Eandem Bonorum Poenam modo praemisso obtentam supra scrum Illmum Judicem
addidit, et deputavit, Qui Mnlis Satisfaciendo Deputationem suae a Judi-
cio praesens habitae memoratam Bonis Poenam modo supra scro obtentam
ac Ipsosmet Citos praesens in Termino Disparens esse banitos Juri Communi
Contrarios et rebelles hic in Atrio Stubae Judicis ac in alijs locis
Publicationi solitis praesens Plurima Nobilitate ad Judicia moderna
Forumque Publicum Congregata alta sua praeconica et Sonorosa voce
proclamavit Publicavit, et ad Notitiam Omnium pro tunc praesens indubiam
deduxit de quo praesens Jus Mnlis e loco Publicationis Suum ad Judicium
rediens fecit Relationem. Postquam Publicatam ut praemissum est
Banitionis Poenam Judicium Praesens Terre Plocens pro facienda Juxta Prae-
scriptum Juris Communis Executione Causam hanc cum toto Ejus
Effectu ac Partibus ipsis ad Officium Loci Capitaneum Seu Officios Locorum
Capitaneos sub Cujus vel Quorum Jurisdictione praefati Citati cum
Bonis Suis Consistunt et Residentur. Remisit remittitque praesens In
Continenti Mnlis Rmus Inalis Providus Paulus Borzewicz de Bo-
rzewo Cmethonum Authus et Juratus palam requirit Quia ipse adcita-
tionem Literalem Sigillatam pro Judicijs praesens Serviens edito
Cons praefatos adcitatos ad Bona Lisowo Parva Juxta Datam in
Adcitatione positi Anno praesens Detulit Exportavit Posuit Reliquit
et depositione notificavit de quo praesens Episcopus Relatio.

Acturum Bilsko in Trib. Communibus Tribus Plocen. Districtuum Bilsken. simul et Plocen. Feria Secunda post Fm S. Agnetis virginis et martyris videlicet Die Vigesima Secunda Mensis Januarij Ao Dni 1751. Celebratis

Decretum Remissionis ad Judas in Cunab. Rnd. Petrum vicin. Jmd. Jecmm. Rokimiecke ac Mm. Mospynskee et Pisanewskie

In Trib. Rodzino et Belawe autha Cen. Capit. Plocen. turn. adcione literali Trib. Plocen. illis quar. et duis Relationis authe Tenor sequit. Equimedi Actum in Castro Plocen. Sabbo pr. Dn. SS. Innocentium martyrum primo videlicet Die 30ma mensis Decembris Ao Dni 1750mo coram officio et actis Cen. Capit. Plocen. pstd. Comparens Nobis Rnd. Fris Primus Mathias Woyslawski de Czarnomin. auctus et Juratus postam tenit. duas Jmas Cas. Literas sigillatas pro Judicijs Tribun. Plocen. sequen. Tenoris Sequen. Stanislaus Augustus &c. &c. Gratia Rex Polonie &c. Vobis mm. Lucae Mospynski Subdapifero Radomien. et Simphoriane de Sestrzencze Mirinem Congiales tum admodum Wagrodzki Notario Trib. et Cen. Plocen. sentiae. Relationis Actis Bo. Fordowa heredibus demq. meis Michaeli Josepho et Jacobo Pisanewskim Amicitiaq. vrae. mm. andreae Pisanewski et Theresiae Niszczyckae Exhibend. vrae. Conjugi filijs et Successoribus Naturalibus debitis Bonis vris. ac summis pstd. Plus mandamus, ut in Trib. Communibus Tribus Plocen. prius priusve obtinere in Bilsko juxta vsum cedentem mentis legis et attestata delegamus pstd. personis Comparentis ad Intentatas in Ultris et Mercurium Castellani Rypinen. Parentis Casimiri Succamerarij Sochaczen. Mitis Stanislaj et Josephi filiis Rokitnicki medernen. Erdae Bo. Fordowa heredum et Posessorib. adversus eam debita quae eis de lege requiritur Competens apta Inhaerens Documentis ac maiorib. suis authis Citant. et postea ad parat. praefixum Bona judicij demd. Parat. tendentes ac Parat. jurevis anteriores Trib. et Juris gradum recipiantes vobis Causam et Actionem Judiciarium multis et nimis rite nequid recipiatis adeiciam. dq. adiudandis et audiendis vos ea potius juevis mus magis afficiat ad Solvendum summam duarum Millium Flor. pol. et Sortis Bo. Erdae Fordowa rian. te mi. Feliciam Iwaszkiewicz Capitaneq. Novogrodzkien. hereditaria per m. Wagrodzki Notarium Civica Relegna et tuendam alicbi in dnis Bonis Sortium ob. Ultimi et Indmi Casimiri in Rokitnica Rokitnicki Episcopi Calbien. Suffraganej

et Officiali Sti: Rocchi vnitam vicempetenter implicato et
p pria reputata proveniens perpdicti vero olim Andreum Suffra
ganeum mentorate mio Capitaneo Novo civitatis vecchia et
et effective exolutis Jurisdictionis tam
judr et Juteresse Cellati oneri ad restituendi debite suer
Ilteri et suor acti vi Juris naturae gentium et pleni
unacum pridictibus ab Ead Sede tenent sententia
Judicij statis stringi voluerem ; seu sententiam Guidi
Summe aperiendum indebitam demandari restitutio
nem vero Condemnationis Penar aperveniis quo
niam Juris Litis Expensar refactionem debiti
ceteraq pro Exigentia Legis ac Justitiae Statuti decidi
et sententiari Sitis Ipsis Juris huic pariter et Judicati
reponi dati mibi sibi Jud 2da ante Dm S. Thomae Apli
proxa ad Dni 1780 ejusdem Curiae Jesad Civ 2da Nisey de
Dei herbeina vi acta Contenta debitis Expertari possent
relegit et depositione notificari de quo pacem Jure
mbs Jesti Electionem ex actis hinc Capiti Rocchi de
sumptum Empidi manuppria Ex Sullevo sibi
cui sigilli Capsti illuis adidnis vero Series est Talis
Sta mi Cum Augustus Dei Gratia Rex Poloniae Ex Volis
Ilteri et mus Dnus mi Rotimica et Sfellane Sypriner Da
rent Carimiri Stanislaus Josephus Alijs Rotimicus
ad Ilteri et Rndi ab Ead Rotimica Rotimicij Suffragany
et officialis Sti Rocchi Gratis fiduciarie et cuncteribus de
Bonis vni sibi ad obui mandamus vtiri Inde Communi
bus Tribus Rocchi Jud 2da primo vel secundo admine mi Sti
dio ex alternata medietate sibi vtile aperemptorie
comparealiq ad Instantiam Instigatoris Judicij mi
et pro duce mos ypsius ac Sympteroze Nisey
dia Juridicum Conjuncti Subdapistor Rudomicus Michae
lis Josephi et Jacobi Pisanewschi de quatuor mandato
rieq et Scriptionis Enisendar ad M. Andreae
Pisanewski et ad M. Theresiae Nisey dia procura
ri sibi ad Capanes duibus Inhibere et mandi Curiae
dicti authoris Creditoribus faciendum de cumentes Curiae
pere Civiles Citant et Juvenes M. Consors cum sui
manitatis ipsa adunum Eunes Curiae Jmandi et Victoria
tum adeundi et Edicta ad Andream Rotimicki Suffra
ganeum et officialis Sti Conjuncti Bonis Fundo
Jure hereditatis M. Adami vi Wagrodna Ida Jurisdi
Curiae colonis Laurentius notarius mandatis reinstatare com
modum Sitionem aquibuscumq onerib Impedimentis fuit
apud Eunes M. Wagrodski Jurisdictionem et cautam
habuit tamen dum et quando Summam certam
mio Ducatorum Polonicalium Capitaneo Novo civitatis vecchia ac Conti
cum pro quali Sancta Sedi Sordoua vi Conjunctionem
itus hereditatis solutantum Compositionale

vendicta d

condictab Exhibit m. Jacob Waygrodzki pro restauracione
Equitis Summe ad Illm Dnm Rocum, Cenitauit no de
terminatb hocce processu ad mm. andream Pisanew
sky et Thee restam Nisiensia Congeriem mon Equitis
Subdapifer Radomien Jnon Exhibitis ad Bcm Dyonisium
wo in Pltu Kaliscien commissens citatibus in p esentem inde
bite Implicauit ad quam Exhibitionem incompetenter
adstringere intendebat Condemnacionem illegalem ob
timuit taly illegali p esa tam ad mm. Pisanew skie
pro no Jgnominie Superstitis aggravens Jeum mit
tur et petit Decretum tales dicti ad Rdum Jnstra
gamej ceros citat similj illegalj p esa aggrabare
nitendit per quae Jnsa cora lege Rm p esi
dis duos Stmm ad Audatum adidem et Audiend
p esum et quam Condemnacionem hac in Causa
obtend zine Penis Caparis ab omni Exhibitione et lua
vis Jmpetitione ad mdem Elberani nyth pro
esse indebite aggravacnis vos Penis Rm in litis
expensas refundi Celebra pro Causae Exigentia lon
vos statuj deindi et Sententiam Scis Trij advenien
partibus et Judicib respondum Dabrid Die Sabbo
pdo Sti Jnno centum Martyrum praecelsi et dei
30me mens Decembris ao Dm 1750me in Die
hibernam recte Cadens et decernen Rebus ipis
utrisq et Lewis Jlre comis Thoma Castellano Ky
prien ordinis S. Stanislaj Equite Parente et Cui
mis Successoribus Nre Regimbtis felic ad exhib
per S. Mathiam m. Rowieckj mm. Stanislao Tri
buno Sepiscen et Josepho Castellanie Kyprian
fratribus germanis Rationibus ad exhib
per S. Hiacinthum Praedpetalis mm. Lucae Mosz
sky et Simpherosa Nisiensia inviem Congestus Sub
dapifer Radomien Cib Nayty et ad Capand
per S. Adamum Nitedrodzki mensum Pltem mm. Mi
chaele Josepho et Jacobo Pisanew skie Ensiferis Duca
tuum Latomien et Osviecimen Cib negotijs ad Capand
per Eumq m. Adamo Waygrodzki Notario Trib et Con
Zakroczimen ad per S. Paulum Zakrzewski Judm Exac
dibus Plum Controversijs Quoniam in Causa Penae
pro Solutione Summae Quinquemillium Flo Pol per
Illustrissimum Dnm Casimirum Rokitnicki
Episcopum Alabens Suffraganeum Rocen mo
Feliciano Kwasniewski Capitaneo Nowosielcen
sium Dr Gordowa am. Alberto Sudrazki

ad Stanislaj filio Jurisheredit. jr. Lugidori pro ut id reiterato sibi pertinet m. Kwasnicki alias ad 1779 ha
rance Sortium Bnd Sordowa Exclate et ab Ecclesiarum cong. Stem
sib. pmeto nunc iam post subsecutam Communem cadem
mi Panter Documentor. suum ad Judm deveniendi Decem
Tribunali Petricovie Sabbo pd. Stm S. apli Lonie Virginis
et martyris ad 1720 Ste Jnt. SS. Sudrasticie abbina et Albert
ae Mtn. Stanislaum Castellanum Lauacien. et Valenti
num Castellanicz Rhedz. Niprzyelicie ac Mauri Jan
na Pte ab altera Injuncte Condescensionis ad Tunem
Benev. Ville Sordoli repte Investigatis de Sorte ad S. Al
berti Sudrasky et Adjudicationis Jpsis cui competent rig
Quig Dem Tribunality in Jrne Condnis in Fundo Ad
Ville Sordowa Fra 2da Dnd Cantate ad Ecclesiam de
cretur Tribunal mi SS. Stanislaum Emisterium Dobrien
et Joannem Jermanen Dum Josephum Patruelem mi Se
Fratres Sudrasticie ab Und et Stephanens Albert comm
Niprzyelicie et Jarzyna ab altera ac S. Joannem
Karsky indeb. a Tertia Ptibus Expeditae Citis Cong Hoc
Fra Ste ante Sti Michaelis archi. ad Ecclesiam 1726 obla
tuatie ad opponendum maonis et Pte S. Joannis Karsky mi
Jrne Ecclie Condnis adictis Jlterius mer Niprzyelicki
mi jure hereditis Bnd Ville Sordowa Ecclesiarum mis supra exa
ratis dicti Tribunality per Ecclesiae Jlteres meas Niprzyelicie
et Mtn. Jarzyna in Conductu accessum Suis Sudrasticie cum
Ejusdem S. Karski Expertali tantie remissionem causae
Quig rursus ad Judm Tribunal Rmi Petricoviens mitta
Cessisse et ex Ecclie remissione Jpsis Petricovie mi Judicij
Tribunal Rmi Petricovien Fra 2da ante Stm S. Jrone
mi et Judicem Aplm 1739 no ad Ste Jlterium mer Niprzy
elicki tam Super Jstatis SS. Sudrasticie per super. Jo
anne Karsky Condemnatione obtentam quae sig hanc
causam adung mi Judicij Tribunal Rmi mi eiusdem stetisse
competentem Jmd. Judm attentis omnibus observata hac mi Pole
gie de dicti Tribunal Sanctis causam Cancyrori subje
cto Judicij sui advenit sed tanq ad Judm Tribunal Rmi
Petricovien remisit remittitq eidem conservanq Ejusq Obla
Jrnum mi Pallegatis Judicij Tribunal Rmi Petricovien
comparendq porad perdemptionem dicti Greny sigue Jstan
tiantis M. Ste Paulus Benedictus de Chanewo Enethe qu
thenticus et Jurad palatin. nut Cancellar. Jpse ad Literas Regias
Judicij Ejusq semiens edicti Greny Jstatis Jlteres comm. Rolli
Nicolai Lidi ad Ste Sordowa instradatam mi Citme possit
detulit Exposuit porrexit reliquit et de positione notificavit
degens Jstantis Jeuit Relationem Juam quidem dictionis
Relationis ad Causarum Condemnationem deveniendq Quig mm. mozyn
Jay et Pisanewsky Advocatus mi Jsto ad praetem legis appo
bandum Confirmationem et ratificationem Jpsius Greny Jstantis
Jay Confirmandum et ratificandum

Actum in Bilsko in Trnis Communibus Trnibus Plocen Districtuum Bilscen Simul et Plocensis Fra 3tia post Trn S. Agnethis V. et Martyris praesentis Scilicet Die 23. Mensis Januarij ad 1781. Celebratis

Decretum Condescensionis Jmi SS. Roman Przedpelski et Cieslinski

In Trno hodierno ex Decreto anteriori Judicij Sui in Plocko Fa 2da post Trn S. Michaelis archangeli proxima Scilicet Die 2da mensis Octobris anno proxime Elapso 1780 Inter Gsum Joannem Rumam, actum ab una et GG Lucam Cieslinski Burg Crenz Plocen et Thadeum Przedpelski actum parte ab altera Lato Quo mediante adcitatio G Mariannae de Mlickie Romanowa actum matris Parti utriusque ~~[illegible]~~ in Causa Cassationis Resignationis Sortis in Bonis Bronowo Kmiecie Sitis Dictis Ostrowczyzna per Palleyatam Gsam Mariannam de Mlickie ott Gsi Pauli Mlicki Filiam primi ott Gnosi Joannis ~~Mlicki~~ Kowalewski Secundi ex post vote olim Gsi Casimiri Roman relictis Centum viduae in rem ott Perillus Rdi Cieslinski Canonici Cathe Plocen recognitis ac aliarum Transactionum prosequens Jdr Trnum Plocen Fa 2da prius vel proximus ab hinc ex alternata in Bilsko Celebrandae Cadentia ut pote moderna cum Fa in ibidem Contenti Ltma a Conservatione Facta est injuncta alias Citatione Eadem Commissa Jusquis in se obloquens tumquoque ex adcitatione Literatis Trni Plocen Cujus Tenor sequitur Latis

Stanislaus Augustus DEI Gratia Rex Poloniae etc.
vobis GG. Luce Cieslinski R. C. Plocen. et Thadeo
Przedpelski Sortium in Bonis Bronowo Cmeto,
num nuncupatar. Ostrowczyzna modernis
Possessoribus tum mariannae de Mlickie Pri,
mi ott. G. Joannis Kowalewski Secundi espost
voti ott. G. Casimiri Roman Relict. Conti. viduae
de Rnis Bonisq. Vstris ac Summis Gtter. orbus
mandamus ut Rnis Communibus Tribus
Plocen. prius p. semiusve ab hinc juxta Suam
Cadentiam in Belsko ex alternata Celebrandis
Pltr. Peremptoriis Comparentis ad Instantiam
G. Joannis Roman Dictt. Sortium nuncupatar.
Ostrowczyzna in Eisd. Bonis Bronowo Cmetonum
Haeredis actt. Quivos inhaerendo Documentis
Causam p. sen. juvan. ac mnonibus authis Citat.
Seu potius ad paratum p. cessum paratumque
adcitationis Decrum ac in Satisfactionem Eid. Para,
tosq. Quosvis anterioris Rnis et Juris gradus adci,
tat idq. ad videndum et audiendum vos seu quem
vestri magis afficit ad dimissionem p. nomi,
natar. Sortium Ostrowczyzna per G. Joannem
Mlicki Sibi actt. ab Resignatt. nullo Juris in
fundamento per vos possessar. Sententia
Judicij Nri. stringo et non obstan. Quibusvis
p. judiciosis jusq. naturae Laden. inter Vos sub
secutis Transactionibus se actt. Circa p. prie,
tatem Earundem abresignatar. Sortium Conser,
vandum demandari imo instantaneam hor. ac
Restitutionem cum dando de perceptis ex Eisd.
p. cen. Calculo adinveneri et omnimodam
resu,

refusionem perceptor proventuum pro re sui actis
sententiari Beneficiorum Desolationis aedificiorum
Deperditionis Inseminationum ac Cunctarum fundi
pretensionum per vos sibi actis praestandis adin
veniri Lites Expensas Refundi Cetera pro
Exigentia Legis ac Justitiae Status decidi et
Sententiari Lites Itaque Termino huic Parituro
et Idlter Responsuri Dto in Bielska Ta 2da
ante Tm S Thomae apli proxima anno Dni
1780. in diem hodiernam recte Cadentem et
devenientem Partibus Ipsis utrisque et quidem Gso
Joanne Roman actis Pltis et G Luca
Cieslinski B. C. Plocen Citto per G Benaven
turam Ciołkowski Gso Thadeo Przedpelski
Citto per G Hiacinthum Przedpelski Gsa
Marianna de Mlickie primi ott Gsi Joan
nis Kowalewski secundi voti ott Gsi Ca
simiri Roman Citto ac indicium Pltis Idem
Decidendo Termino per Decretum anteacti Judicij
Sui Conservatum Decrevit praesens decernit Qua
tenus Ptes Eadem satisfaciendo Decreto Judicij
Sui Puncto adictationis Gsae Marianna de
Mlickie Romanowa moderni actis matris
Idque in Instantia et quoniam Gsus Roman in
Satisfactionem Eidem Decreto adictationem suam
reponit Citto vero Comparitionem ad praesens in
scribit proinde satisfactione in praemissis adinven
Partibus utrisque Idem experiri mandavit mandatum
praesens in Experimento Controversiis Plurium Exau
ditis Quoniam Causa praesens Intuitu Dimiss

dea

tionis Sortis dictæ Ostrowczyzna in Bonis Bro-
nowo Cmetonum Sitæ Suo in Jdo promovit quæ
sine Condnis decidi nequit proinde necessariam
esse Condnis ad fundum Bonorum Bronowo Cme-
tonum Judicij Suj aut JJ Camerarior Trrum
Plocen Capitulo tempore facta tempestiva avi-
sacione Conducendæ adinvenit Quod Jdm sive
offm Camle unius Decorve absen non obstan
mutuo Ptium sumptu Condescensur ante
omnia Comportacionem Documentor Sortis
Dictæ Ostrowczyzna in Eisdem Bonis Bronowo
Cmetonum Sitæ Enucleari tum et Eorum
Communicacione vin Satisfactionem Legi pro via
Comprobacione Juratoria Demandabit Quibus
Comportatis et Communicatis Lgtem Tran-
sactionum intuitu Ejusdem Sortis subsecu-
tur Cognoscet Resolvet Quibus Resolutis
Hæreditatem Ejusdem Sortis pro Cujus Inter-
ent adjudicabit de Existentia Ejusdem inquirit
investigabit Eandemque Cui quantum Interent
exdividet onerat Si q Intercesserint Legi-
dabit et solucionem Eorum a quo debebit decer-
net Calculum si opus fuerit Excipiet intui-
tu vero Cunctar Pretensionum Inquisitionis
expediet Justa si necessitas postulaverit
peraget ac Satisfactionem omnimodam
Cui et a quo Competierint Pstanæ Sententiu-
bit Ptis in Obus et Singulis Pretensionibus

nit Intactum Relinquendo p Exigentia Legis
Justitiae Documentor ac Trnor finaliter
decidet Disjudicabit et moderabit Cujus
Decisioni Ptes parere et acquiescere Judica,
tumq Pati sub Poena Bonis illo in Trno
Condnis super Pte Contraveniens publicand
debebunt Sucta Poena Septem marcar Pte
Parti per Ptem Compensand Judicio suo totiq
ab utraq Ptes Solvend p quo Condnis Trno
Ptes Quos voluerint et negotium poposcerit
adiectent adiecto sub Rigore quo supra Com,
parere tenebunt Decri Pscrz vigore Inconte
nen Mtis R G P Paulus Borzewicz de Borze,
wo Cmetonum authus et Juratus palam Rvit
Quia ipse adiecto Literato Sigillo p Judicium
pscrz Servien edito Cons pfato Adiecto ad Bona
Bronowo Cmetonum justa Datam in adiectaon
postem delulit exportavit posuit Reliquit
et de positione notificavit de quo pscrz Jd
Mtis fecit Relaonem

Banit Infideles Wutek et Rubin Judaei Plocen
per D. Lotkowski V. N. T. Plocen

In Trno hodierno ex adicione literali Trni Plocene
Cujus Tenor sequitur Talis Stanislaus Augustus
Dei Gratia Rex Poloniae etc Vobis Infidelibus Wu
tek Markowicz Sarniak ac Rubin et Sara Conjugibus
Judaeis et Mercatoribus Plocen Domus Pri ob Infidelem
Juchim seu Jakob Jekowicz Judaeum Plocen de reli
ctae ac per Dcam Condnlia Pri Creditores Quiq ob In
fidelis Jekowicz concurrens prolata pcipue ultima
rium infrascrip acto et alijs perrectae possessoribus
et occupatoribus de Pnis Bnis Vris gltor obvs mandamus
ut in Trnis Communibus Tribus Plocen

m Biblio fuata Suam Cadentiam celebrare pltes ad
rem̃ptõne Comparcates ad Instantiam d. Pauli Zotto
wsky Vice notarij Trũ Plocen ad hoc Vos et Quos Cantia
ri ap̃a manti Inhuenc Deum Condotabus more Po
tentiatũ m Pdcto Jrũ se ad alios alios Creditores
ad Subtantiam ob Infidelis Judicum seu Judicat
Jchowicz Conquirentis Statũ pcipue ultimanio anni 1775.
Trãdto p Dñ Septuagesimus Subiect Die 13. men
Februarij emanato coad acto Con Plocen Trã 5ta
pd canũ Dñ Septuagesimus Coh ad̃ per Obtatem
porectõ adijg D Laurentius Cayrar pzen inuan
citat seu potius ad hoc Deum pcipue ultimarium
parad Condemnandum super vobis obtentam
loco peragendi Executionis ad citat adiudicandi et ad
dicendi Vos ad Comparendum tum Comparandis Jrũ
Vos ab una et M. Zalinewsky Pocillatorem Jgricen
Pte ab altera initie ac diligentius de Summa per
expedit ac judicata vi prominata domo seu
ad et alijs Collocatis p re vi subsecutie etab
coq m. Zalinewsky datie pr Donationis super Eam
coq Domum Jrũ vs Constitutis emptum per te Infi
delem Wutek pro Infidelium Rytinow Conjun
judicio more vi ds Sententia Judicij vi Stringi quibus
Jmperatis ad Soluendum Summam unius Nouem
Aureor hungaricalis per se aliosq Infidelis Judeor
Jchowicz ac Serum mihi concessitie alterius vigintis
Novem aureor hungaricalis per totidem dicti Infi
delem Jchowicz ab ord S. Josepha Ciotkowsky Carmino
Trũ Plocen Contractie per eumq Ord Ciotkowsky
Comprobatie mihi dicti ad per Thomam Ciotkowsky
Sumq ord S. Carmij sterilitas decessi Fratrem eiusdem
fuisse utriusq Dñi Jupramentis dignatur more Pol
nitatis Jrũ se ad et alios Creditores pdictis adjudi
cabat et pcipue ultimanio Collocatum cum
pristio nihil adiji seu in Casu Solutis Summam non
Soluendo Domum per ad Campanes demandari
Bonipiscationem pventuum et sale Domo percepti
vi junctis Parati vi Subtationem Condemnandum
Decreti Cetera q Exigentia legis et Juritie
Con Vs Statuj Tibi panturi et respondendum Datum
Biblio Trã Lidaspd Dñi Jubilate pra ad 1780
Judicii hodiernam recitato Die et de vicinis Pietro
Jrũ et quibus S. Paulo Zotkowsky Vice Notario Trũ
Plocen ad pdct et Quorum Infidelis Wutek Mar
kowicz Sarniak et Rubin de Sara longe Judeis

et

et Mercatorem Plis cas Lib pens in Trne disparent esse
condemnare permittunt prout de facto Parsalis Coram
Judicio pens plis Comparem et unum cum hodierno
per totum Judicium moderno tractum tme attentam
meam Lib ad jus Judicii per m R. Rectorem Paulum
Borzewicz de Borzewo Smeth authum et Juratos Tri
bus et ultra Junis Formam viabus ducatum Clamad
esse cui non tamen Comparens tne Cerpertationis nec
Complanationis per M. Josephum Latinowsky Rullia
torem Sepiens absens et disparens plis absolvera Cente
ctue ac quietationis de summa adjudicata in Domo
ob Jstfidelis Jakub Jakubowicz Jun Lib Judicio more facta
Solvendis Summarie denis Condebitor more Rotinistis
adjudicatar cum pricipuis pertinen aut loco Subsum
Diminutionis Domus cum edificio Cubulo in huius ultis
manet fortis finalis faciend Executionis alteri in toto
seu pro toto huius negotij cui Principalis admittere
Judicio pens Judex hic esse Condemnavit Condemnatis pens ulteriorat sibi per Judm hanc eam
Causa pri et Executi postulavit et Judex prem
pri Communi postulationi plis ad uti licitean
nuent in Vim Epis huius tme hac in Causa ob=
tenti Renam Bnis decrevit pens et decernit etiam
publicand cum Bnis Renam Supradictum inter
Judicem addidit et deputavit Lri mihi Scribi faciend
Deputationi sue a Judicio pens habitie memo
rat Bnis prenam modo Supradicto obtend ac Jn
met lis pens in Trne disparent Ipse Bannitos Jur
Communi Contrarios et rebelles hic in atrio sta
bis Judicii aeri alijs locis publicationi solitis
pens plurima Nobilitate ad Judicia moderna
Forum Publicum congregata alta sua per nuncia
et sokonsa voce proclamavit publicavit et ad
tixam omnium plurae pens in Dubium deduxit
Dequid de equo pens Jd Gmhs de loco publicationis sum
ad Judm redeundi fecit Relationem post quam Publi
cato ut premissum ad Bnis Renam Judm pens
Trne Rotam prosequenda ultimanda forti finali ac
in dicta executione ad m. loci Capitis seu m. m. loco
Capitis sub Cujus vel duor Jurisdictione gestati Jstfi de
ter Lib cum Bonis suis consistend et residendi
mittit remittit pens In Continenti m R. P.
Paulus de Borzewicz de Borzewo Smeth authus

et Juratus palam ruit Quia Ipse adiectis literis Sigillatis
per Judicij s. presentem servientem edictis Conc. praefatis adiectis ad Domum
per adiectis possessam ~~hic~~ in Publicam Platea Judicia sita
Juxta Dat. in adcione positis detulit exportavit po
suit reliquit et de eposione notificavit de quo per
Jd. mtis fecit Relationem

Actum in Sapie in Trnis Communibus Trnibus. Plocene una cum Continuatione Anteriorum Causarum in Diem hodiernam Vigore legis Incidere Trā Ilia pt Trm Sæ Agnetis Vel M. prā Salicet Die 23. Mensis Januarij Aō Dni 1781.

Inter Gsos Antonium Hedvigim G Gaspari Jasinski Contem seu utrosq Conges, Rosaliam Virginem Innuptam Fratres et Sorores Jnrse germanas Chlebowskie Actt et citatt per eunq Gm Gasparum Jasinski, suo et supra scriptor Actt et citatt nne prlter. Et Gsos Annam de Cętkowskie olim G Martini Chlebowski Relictam Contem viduam Matrem, tum Josephum Filium Chlebowskie citatt et Actt per eundem Gm Josephum Chlebowski suo et Matris suæ nne prlter, Mum Barthlomæum Humiecki Vexilliferum Bracla vienq citatt prlter. Judm resolvendo Remissionem a Judicio Tribunatt Rm Petricovienq suum ad Judm factam, tum Adcitaones, et quidem Successorum olim G Stanislai Chlebowski contra Relictam de Cętkowskie olim G Martini Chlebowski Matrem ac Successores eius pro Cassatione Scripti Testimonialis post Decretum Trre Dobrinenq Anni 1768vi per M Humiecki Die 5ta Mensis Martij Anno 1776 in Bonis Zorawino datuati et Actis Crenq Bobrovnicenq Die 22da Mensis Junij Aō eodem oblatuati in rem olim G. Martini Chlebowski servienq approbatione Decreti eiusq Trris Dobrinenq superius de Anno expressi, ac decernenda Conservaone circa Hæreditatem Sortis in Bonis Szczutowo post Parentem Concernenq iniungenq Condescensione in ordine ex divisionis eiusdem Sortis hæreditariæ, dandiq Calculi ac pro pœnis tam respectu evocationis, quam in Sublationem processus, et conq M. Humiecki respectu prænominati Testimonij contrarie dati pro decernenq seorsivis Pœnis, et e converso ex Parte GG: eorunq Annæ Cętkowska olim G Martini Chlebowski Relictæ Contis viduæ Matris, Josephi Chlebowski Filij, tam Contra Successores olim G Stanislai Chlebowski, quam itidem conq eunq M Humiecki

pro approbaõne suprafati Scripti Testimonialis Relevatio-
ne Decreti Tnis Dobrinenę supra de Actu exarati,
Conservaõne circa indilatam hereditatem Sortis
premissae Szczutowa in fundamento Transactio-
num per ott Gm Martinum Chlebowski ab olim
G Stanislao Chlebowski Fratre germano acqui-
sitae iniungendaq Condne in ordine deoccupationis
premissae Sortis ac dandi Calculi de perceptis
Proventibus, liquidaõnisq Summas ex pretio
Sortium intercedenę per Actt ac si exolutt, leuaõne
restanę pretij Concernenę tum Cassaõne Scripti
certi Die vigesima tertia Aprilis in Bonis Szczu-
towo datuati sub tractu acquisitae premissae
Sortis a M Humiecki procurati, offerentiam retro
resignationis per Gm Martinum Chlebowski in
rem G Stanislai Chlebowski resignanę in se edisse-
renę, tum et Processus sine poenis, et conę Mcum
Humiecki intuitu premissi Scripti Transactio-
nes Partis Actt sufferenę, ac si Subdole subsecuti
pro decernenę seorsivis poenis, ac pro Judiciali
recognitione, cuius stimulo An cum scitu olim
G Martini Chlebowski subsecutum hocce Scriptum
fuit sibi abinvicem editas decidendo Controver-
sijs earundem Partium suo in Judicio inductis exau-
ditis, licet quidem Relicta et Successores ott Gsi
Martini Chlebowski ex vi Contractus Resignatorij
Die 5ta Februarij Anni 1758vi in Bonis Szczutowo
Jnr G Stanislaum Chlebowski ab una, et G Marti-
num Chlebowski Fratres Jnr se germanos parte
ab altera intuitu Sortis hereditt Jure naturae
eunę G Stanislaum Chlebowski respicienę, in
ante M Pląskowski ex nullo dato et accepto et
expost brevi tempore similiter abresignatae ma-
nifestaõnibus viciatae, pro Summa duor Millium
Tynę, et in vim Manicularis Doni Quinquaginta
Tynę confecti; vi cuius Corroboraõnem subsecutae
approbaõnis sub Actu Sabbathi in Crastino Festi

Sancti

Sancti Mathei Apostoli et Evangelistae Coram Actis
Crenę Bobrovnicenę tum et Ipsius met Resignaõnis
sub uno eodemq Actu approbaõnis, et eisdem Coram
Actis Intercedenę, tum et Intromissionis Fra 2da
post Festum S. Francisci Confessoris pro re eiusdem
G. Martini Chlebowski Iurisquaesitoris Ibidem offi=
ciose in praefatas Sortes recognitae ad Jus haeredi=
tatis earunę Sortium in Bonis Szczutowo sitt
restituenę esse exposcunt, Decretumq Cassaõnis
primitivarum Transactionum per olim Gm Stani=
slaum Chlebowski Fratrem in post Jurisdato=
rem modernos Actt Parentem primitivas Tran=
sactionum cum Mco Pląskowski in tuitu eiusę
Sortis confectt Feria secunda post Fm S. Francisci
Confessoris Aõ 1759no in Judicijs Trnibus Dobrinenę
Jnr M Joannem Pląskowski Capitaneiq Brodni=
cenę ab una, et Gsos Chlebowskie utrosq Fratres
Parte ab altera subsecutum, Quo Decreto praefatas
Sortium haereditas iuxta nexum posteriorum Tran=
sactionum cum Fratre initas ex re propinquitatis
adiudicata probatur, moderni Actt ut pote Suc=
cessores olim G. Martini Chlebowski suo in Judicio
reponunt, virtute Cuius Decreti et acquisitarum
Transactionum a Fratre Maaõnibus prima quidę
sub Actu Feriae secundae post Fm Visitaõnis G. V.
Mariae Coram Actis Crenę Bobrovnicenę conę Gm
Stanislaum Chlebowski Jurisdatorem in tuitu
deoccupationis Sortis abresignatae, altera sub
Actu Feriae secundae ante Fm Sanctae Mariae
Magdalenae Ibidem respectu oblatae Solutionis
Summae Mille Quadringentos Tynę pro pretio
Sortis eiusdem acquisitae tanquam restanę, et
cum praesentaõne eius, Tertia Feria secunda pt
Fm Immaculatae Conceptionis G. V. Mariae in Trnis
Trnibus Dobrinenę per Gsos tantum modo Nicolaum
Cetkowski et Josephum Białyszewski de diligentia

sui acsi in quodam Reversu ex Persona G. Martini Chlebowski, in rem G. Stanislai Chlebowski dato nonsubscriptionis, in quo Reversu et ad praesens Gsi Białyszewski nulla subscriptio, nonnisi Gsi Cetkowski, quà Amici apparet, Maaonibus factis Querulatos esse deducuntur, Post quas Manifestaones Decretum Anni 1768vi sub Actu Fie 3tiae pt Dcam oculi Quadrlem in eisdem Judicijs Tribus Dobrinen in Rypin adiudicatae haereditatis pro re G. Stanislai Chlebowski abresignanq cum interposita per Gm Martinum Chlebowski acquirenq ad Judicia Tribunalis Regni Petricovien motione subsecutum intercedere Deducitur, et conq hocce Decretum eodem in Anno Feria Sexta post Dcam Misericordiae Coram Actis Castrenq Bobrovnicen de insubsistentia eius olim G. Martinum Chlebowski modernos Comparenq Parentem Protestatum esse demonstrant, et sic praesenq in Causa Judicijsq Tribunalis Rni Petricovienq indecise pendenq ab Actu suprafati Dni Tris Dobrinen ultimarij post elapsos Septem Annos non modo post Decretum sed et Ante illud Dcum nonnisi in Anno 1775to sub uno eodemq Actu et eisdem Coram Actis Tribus Dobrinen in Rypin Die 29 Martij Maaones binas, primam respectu securitatis Transactionum super Sortibus Bonos Szczutowa et de nullitate Scripti certi adhuc in Ao 1759. per G. Martinum Chlebowski in rem Fratris sui germani cum offerentia retro Resignaonis praefatae Sortium dati, alteram intuitu abnegaonis in eodem Scripto sui subscriptionis utrasq per Partem factae reponunt, et sic sequenq in Anno, scilicet 1776to Die 5ta Martij in Bonis Lorawino datuatum, Quoddam attestatum cum eius oblatio Anno eoq Die 22da Mensis Junij in Cro Bobrovnicenq intercedenq a Mco

Humiecki

Humiecki Vexillifero Braclaviensi, per olim Gsum Martinum Chlebowski, prout per Partem adversam objicitur procuratum. Quo attestato ac si deducitur Quod Scriptum primitivum ex Persona ott G Martini Chlebowski, in rem Gsi Stanislai Chlebowski Fratris subdole et quasi modo sine consensu modernor Actt Mariti et Parentis nonnisi ad Sublationem quandam praefatae Transactionum intuitu haereditatis Szczutowa cum Fratre confectae subsecutum reponunt, in virtute quorum Documentor ac Querelarum per ott Parentem factae supra de Actibus expressorum ac in Causa per Dcrum Tribunalitium Remissionis pro finali Decisione ad se deventa non tantum relevationem Decreti Trris Dobrinensis ultimarij, sed et haereditatem Sortis praefatae Bonor Szczutowa per ott G Martinum Chlebowski Parentem acquisitae sibi adiudicandam exposcunt, et in ordine deoccupationis praemissae Sortis iniungendam condnem efflagitant et poenas super Mco Humiecki respectu Scripti certi primitivi pro re G Stanislai Chlebowski servienda extendendas concludunt, verum quoniam Judicio suo elicitur. Olim Gm Stanislaum Chlebowski post Contractum Resignatorium cum G Martino Chlebowski Fratre eius germano Die 5ta Februarij Ao 1758vo in Bonis Szczutowo initum integraliter manu propria M Bartholomei Humiecki ad praesens citatt Scriptum ad statim Mationem coram Actis Crenis Bobrowniciensis Fra 4ta post Octavas Festi Ssmi Corporis Xti Dni de nullitate Contractus Resignatorij respectu praemissae Sortis Fratri ultimarie abresignatae cum M Joanne Plaskowski Capitaneis Brodniciensis confecti intulisse, et ex ei eiusdem Mationis Actoratum Insimul cum eodem G Martino Chlebowski Juris Quaesitore ad offm

Crenis

Crenz Bobrovnicenz M Plyskowski instituisse eunq
que G Stanislaum Chlebowski modernos cit et ad
Parentem habito quodam Compacto verbali et per
Scriptum effectuatis circa Contractum Resigna:
torium cum suo Fratre initum oblatae Restitutionis
hereditatis post subsequenz Cassationem Transa:
ctionum in rem M Plyskowski recognitas, tam
tunc temporis, quam et adpresens a suo Jurisdato:
re nullum pretium levasse Tamen pro Cassatione
Transactionum Mci Plyskowski simultanee Actio:
nem prosecutum esse, et intuitu desolationis Bonorum
in Sorte per se ac si abresignata contra praedictum
Gnum Martinum Chlebowski tanquam Juris Quae:
sitorem Coram eisdem Actis et Anno eorz Feria
secunda post Fm Immaculatae Conceptionis G Vi
Mariae Querulatum fuisse, Regimenq exinde
propriae hereditatis demonstrasse. Postquam
subsecutam Mationem in Anno 1759 Die Vige
sima Tertia Aprilis in Bonis Cierzewo Scriptum
manuale Datuatum praemissum Compactum ver:
bale ad effectum deducendo cum offerentia retro
Resignationis per G Martinum Chlebowski in rem
praedicti G Stanislai Chlebowski Jurisdatori datam
ad Actaq Crenz Bobrovnicenz cum ingrossatione eius
de tenore Fra 4ta pr Dcam Cantate in Ao 1760
modo oblatae porrexisse hocque intercesso Originali
Scripto similiter manu propria M Humiecki
pro tunc Vice Palatini Plocenz, prout et Contractus
Resignatorius Scriptus fuerat, sic et ad praesens
apparet Conscripto a G Martino Chlebowski
eodem in Anno non tantum Contractum Resigna
torium approbanz, sed et Ipsammet Resignatio:
nem in rem ob G Martini Chlebowski Fratris sui
recognovisse. Qua Conditione in praefato Scripto
exarata non adimpleta Mationes primam quidem
ad statim sequenz Anno post porrectionem ad Acta

eiusdz

eiusdem Scripti modo oblatae Fra 2da pt Dcam Rogatio-
num in Cro Bobrovnicens de nullitate Transactionum
Sortis suae haereditariae Bonor Szczałowa in rem
Fratris uti ex nullo dato et accepto prout objicit
per se recognitar, alteram Fra 4ta ante Fm Sancti
Bartholomaei Apli in Cro Plocens, itidem de nullitate
earunq Transactionum uti et sub Conditione retro
Resignationis subsecuta, utrasq eorq olim Gm Mar-
tinum Chlebowski Fratrem suum tanquam Juris
Quaesitorem intulisse et in ulterius frequentatis
actibus tam intuitu desolationis Borrar qm adara-
tionis a Sorte abresignata fundor ad Sortes haeredit
a Parente sibi servienq Querulatum fuisse Insuper
et Processum ad Pmissas Maaones et Scriptum
praefatum pro Cassatione earunq Transactionum
primo ad Offm Crem Bobrovnicen introasse deinde
in Judicio Tm Dobrinen continuasse quousque
Decretum in Ao 1768 Fra 3tia pt Dcam
Oculi Quadrlem, in eisq Judicijs Tribus Dobrinen
Cassationis Contractus et Resignaonis p Gsum
Stanislaum Chlebowski in rem fratris sui recognita
prolatum non fuisse. Gsum autem Martinum Chle-
bowski contra hocce Scriptum ex eius oblata ac
intentato Processu notitiam habitum tam ante, qm
post praefatum Decretum elapsis Septem Annis non-
nisi Querelam intulisse et tanto temporis Spatio
a Data eiusdem Scripti siluisse, et in Contrarium
eiusq primitivi Scripti Attedictum Gm Martinum
Chlebowski subalternum quoddam Attestatum ab
eorq Mco Humiecki modo primum in Ao 1776to
procurasse, Contra quod Attestatum tam ob Gm Stani-
slaum Chlebowski Parentem, qm et eius Successores
continuo Querulatos fuisse, et ad praesentem Causam
hac ex circumstantia Mcum Humiecki Terminis
suis concitasse, eundemq Mcum Humiecki Vexil-
liferum Braclaviens in Judicio suo pr̃lter se sistens
Jnd eosdem olim Gnosos Stanislaum et Martinum
Fratres germanos Chlebowskie Contractum Resignato-
rium propria manu Scriptum de Compacto verbali
Fratrum plenam notitiam habitum, et existentia rece-
pti Scripti et eius reali cum offerentia retro resignaonis

Sortis per Gm Martinum Chlebowski acquisitae post subsecutam Cassationem Transactionum Mci Plaskoski ex Persona eiusdem Gnosi Martini Chlebowski in rem Gsi Stanislai Chlebowski dati, et similiter manu propria de Consensu libero olim eiusdem Gsi Martini Chlebowski inscripti et subscripti, Jam autem subalterno attestato nonnisi ad petita olim Gsi Martini Chlebowski in tuitionem Transactionum eius et in Sublationem Decreti Ultimarij subsecuto Judicialiter fassum esse, super quod Idem Mcus Humiecki ad Comprobationem Juratoriam se trahit, Proinde admissibili eodem adinvento Judm statuit quatenus suprafatus Mcus Humiecki ad praesens a Partibus Utriq citatus et Judlter se sistens comprobet ea Rotha prout circa Transactiones Resignatorias Sortis in Bonis Szczutowo per Gm Stanislaum Chlebowski in rem Gsi Martini Chlebowski recognitas Scriptum sub Data Die ~~27~~ Vigesima tertia Aprilis Aō 1759no in Bonis Cierzewo datuatum respectu retro Resignationis eiusdem Sortis post subsecutam Cassationem Transactionum cum Mco Plaskowski per Gm Stanislaum Chlebowski primitus initae et confectae de libero Consensu Gsi Martini Chlebowski pro re Gsi Stanislai Chlebowski Fratris datum manu propria inscripsit, et est id Scriptum reale, Jamvero Subalternum attestatum tantummodo ad petita Gnosi Josephi Chlebowski olim Martini Filij ob oblatam per eundem assecurationem in eundem Concordiae est emunctum Comprobet idque in instanti et additum Mki ad pronunciandam suprascripti Juramenti Rotham Quo praestito Juramento per Mcum Humiecki, et eodem attento Scripto praeallegato Anni 1759ni ex Persona Gsi Martini Chlebowski pro legali agnito Decreto Ultimario Fm dobrinez Jnr Gsos Stanislaum et Martinum Fratres Jnr se germanos Chlebowskie adiudicationis haereditatis pro re Gnosi Stanislai Chlebowski iuxta nexum praefati Scripti nunc modo Comprobati prolato approbato, circumspecto etiam et Jure naturae ac etiam pro nunc non laevationis pretij attestato

stato subalterno pt praefatum Dnum Trre Dobrinens
ab eodem Mco Humiecki per Gm Josephum Chlebo,,
wski procurato pro nullo declarato, et Transactionibus
eiusdem olim Gsi Martini Chlebowski moderni ad
Parentis ab ot Gso Stanislao Chlebowski subsecuto
cassati ad Jus hereditatis Successores olim Gsi Stani,,
slai Chlebowski restituit et poenis respectu in invo,,
lutionem negotij Scripti seu Attestati supra de Actu
exarati dati et procurati infra decisis necessariam esse
Condescensionem in et pro Feria Secunda post Fm
Sanctae Margarethae Virginis et Martyris ad fun,,
dum Bonor Sczutdwo Judicij sui aut Gnosorum
Camerariorum Trium Plocens conducendor adinvenit.
Quod Judm sive offm Camerariale Trre Plocens
unius vel duorum absentia nonobstante mutuo
Partium sumptu Condescensurum ante omnia Compor,,
tationem Documentor Substantiam fati Parentum
derelictam enucleans praevia Comprobatione Juratoria
demandabit, quibus Compertatis onera liquidabit
liquidatis eisdem dubia quaevis cognoscet, resolvet,
exdivisionem observatis iuxta praxim solennitati,,
bus Jnr fratres peraget, Calculum a quo et ex qui,,
bus Sortibus debebitur excipiet, Juramenta ubi
necesse fuerit praestanda adinveniet, de desolatione
sive separatione Auctis vel deperditis Inseminatio,,
nibus inquiret Investigabit, Inquisitiones expe,,
diet. ~~Jn~~ Rigores annectet, satisfactionem omni,,
modam cui et a quo Competerit praestandam
sententiabit, Partesq in omnibus et singulis
praetensionibus nihil intactum et Irresolutum
relinquendo pro exigentia legis instituae Termi,,
nerum ac Documentorum finaliter decidet discu,,
dicabit et moderabitur. Cuius Decisioni Partes
parere et acquiescere Judicatumq pati sub poena
Baonis illo in Trno Condnis super Parte Contrave,,
nienq publicanda debebunt Iuxta poena Simpli,,
ci Quatuordecem Marcar Pot Parti per Partem
compensanda Judicio suo ab utraque Parte in
instanti per medium praxi Juris solvenda. Pro
quo Condescensionis Trno Partes quem voluerint

et negotium praesens poposcerit adcitent, adcitati
sub rigore quo supra Comparere et Judicatum pati
tenebuntur. Nihilominus Mcum Bartholomaeum
Humiecki Vexilliferum Bractaviensem respectu al-
tius exarati attestati in involutionem negotij praesens
pro re Gsi Martini Chlebowski Parentis ad petita
Gnosi Josephi Chlebowski Filij ab eodem Mco Humie-
cki procurati Causatiaeque exinde litis non posse evadere
poenas Judm sententiat iniungendo quatenus Idem
Mcus Humiecki Turrim Castri Bobrovnicensis Terrae
Dobrinensis in et pro Feria Secunda post Dcam Jubilate
in Ao praesens Incidens ineat eiusque sessionem Turri-
cam per spatium duarum septimanarum sine Intermis-
sione continuet et expleat, necnon in eggressu
de Turri vadium Capitaneale Duplex in resarci-
mentum litis expensarum Causatarum Gnosus vero Jo-
sephus Chlebowski olim Gnosi Martini Chlebo-
wski Filius pro demerito sui et Parentis cum Cuius
fatis poenae prtes extinctae, ac etiam pro Contraven-
tione Decreto Tri Dobrinensis Anni 1768vi, tum
etiam ab eodem Decreto pro indebite Interposita
Maaone vadium Capitaneale Simplex Successo-
ribus olim Gsi Stanislai Chlebowski et Gso Jarin-
ski Coram Actis eisdem Crensibus Bobrovnicensibus sol-
vant et realiter enumerent idque sub poena Ba-
nitionis in Casu Contraventionis circa manife-
staonem faciendam tam quo ad sessionem
Turricam quam Solutionem Marcarum in Ibidem
publicanda Quo denique spectat Condemnatio-
nem ex parte Successorum olim Gsi Stanislai
Chlebowski super olim Gnoso Martino Chlebo-
wski et eius filio subsecutam attenta sepul-
tura ex Ecclesia Parochiali Plonensi Die 7ma
Maij Ao eodem extradita, fata vero eiusdem
Gnosi Martini Chlebowski Die 29na Januarij
Anno eodem intercessisse probanti una Die
ante fata scilicet Die 28va mensis Januarij
Ao 1780. obtentam Judm sine poenis cassat.
In sublaonem vero Alterius Condemnationis

die nona

Die nona Mensis Maij Anno praeterito 1780
ex parte tam Successor olim Gsi Stanislai, qm
Martini Chlebowskich super Mco Humiecki
eodem in Judicio obtenta Idem Mcus Humiecki
Successoribus olim Gnosor tam Stanislai quam
Martini Chlebowskich vadium Capitaneale
Simplex in Tmo suprascripto et sub rigore eorum
Judicio vero suo Eorundem vadiorum per medium
in Instanti, prout ad quem interest sub eversivo
rigore ex Regestro poenalium extendendo exolvat
Moverunt Successores olim Gsi Martini Chle-
bowski ad Judicia Tribtia Rni Petricoviensis
nonadmissa uti Decreto Tribunalitio praecisa.

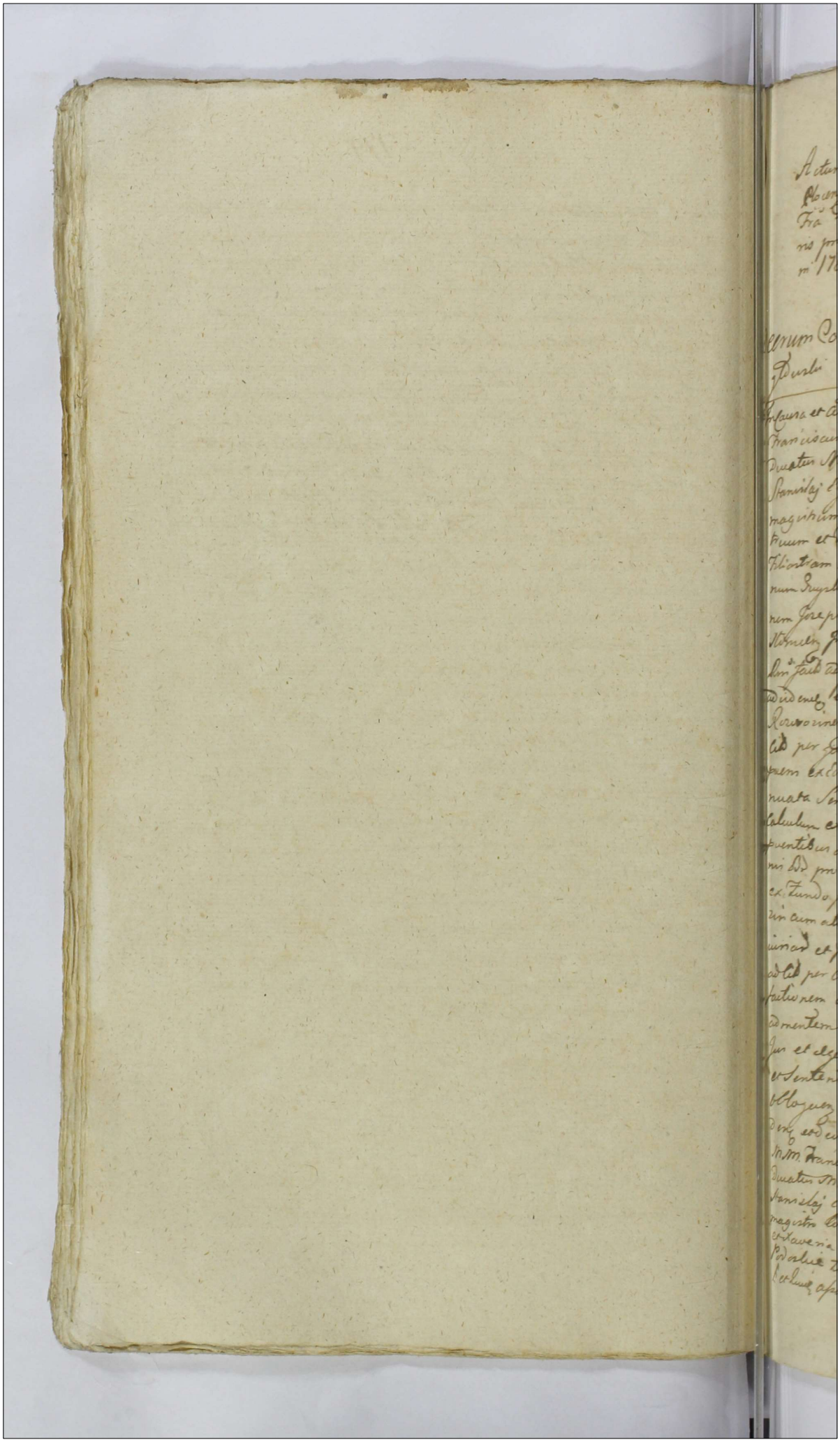

Actum in Siepne in Trnis Communibus Triburn Plocens unacum Continuatione anteriùs Causar Frã Ofte pd Trn S. Agnetheis Virginis et Martyris proxa Scitis et Die 24. mensis Januarij adomini 1781 celebratis

Decretum Condescensionis Jnr JMis Podrskie et Pie gloviski

Jn causa et actione Judiciaria Jnstantia Jnr Jllris MM. Franciscum Jurnis a Comitem in Podrue Castellanum Duatus Masouiæ Ordinum aquilæ albæ et Sancti Stanislaj Equitem Commendatorem Matthen et Lotth magistrum Cohortis Lancatæ Exercituum Srnã Patronum et Jutorem ac Xaveriam Palatinjsam Plocens Filiastram minorennem Podrskie Dnos tum S. Mariannum Pugski Famulum Actr ab una et Mariannem Josephum Puerminum Piegtunsky Castellanicz Nowemiesky Jnhærentes suis maoribus Coram Actis quibus Jnr fatus ad Judm præsens Pte ab altera citatis ad id ene et audiene Jnr ad Diminsionem Bnã Clari Rozworowsky JM Palatinisse Rseny aut hæredib pris aut per gdanez Traditionem occupatãr in Summa ad quam ex Lustr tractu Rozworowsky sufficienter extenuata Sententia Judiciaj pueny Ebingrad reddenda Calculum exponisso tractus Rozworowsky deperceptis puentibus adigi in Cujus ordine danda Calculi de occupatis Bnis pro resuet aut tum pretensionum quarundam ex Fundo publicarum Condescensionem cum Bnis Rozworowsky cum alterius assignari Bonificationem quarundam Jurisdictionalium et pretensionum demandari Earq pretensionibus aut per aut in Querelis expressas discussi Satisfactionem omnimodam exponisso pretensionibus pueniendo ad mentem legis et Justitiæ assignari Cætera quæ Jus et æquitas proponere ne Cnr Jnr Statui deciderit et Sententiari alias cum eadem Causa pro tempore in Collocuen indifferenti hodiernam, cetq Causæ eodem Coram Partibus Jnr ultro citroq Jllribus MM. Francisco Comite in Podrskie Dalej Castellano Duatus Masouiæ Ordinum aquilæ albæ et Sancti Stanislaj Equite Commendatore Matthen et Lotth magistro Cohortis Lancatæ Exercituum Srnã Patrono et Xaveria Palatinisse Plocens Filiastra minorenne Podrskie tum S. Mariano Pugsky Famulo aut per Se aut Suã mandatarium cum Causæ de lege requisita

P. Joannem Szczepkowski Inscriptum Pltem M. Joanne
Josepho binnimis Piegłowski Castellanicę Sldmcen
Cit. et Indicen. pers. Adamum Mikołowski Inscriptum
Pltem Judm decidendę Cionem Partis Actis Parti Cit. Su
um ad Judm edit. Controversiis Earum Pltium suo Coram
Judicio inductis Exaudit. Quoniam Causa praesens
respectu dimissionis Br. Rozwozin cum attinen. JM.
Actricis hereditate per M. Piegłowski Cit. modo Tradi
tionis possessor ac reddendę de perceptis Ex praemissis
Bnis proventibus Calculi nec non bonificationis
variar. praetensionum ex Fundo hoc Br. Pulutanę
suo in Judicio promovet, quae sine Condescensione
decidi non valet, proinde In ordine peragendor. In
frascriptor. necessariam esse Condescensionem ad
Fundum hoc Br. Rozwozin cum attinen. Judicij
sui aut Gs. Caminor. Trium Plocen. Tra. Ida. Tr. post
Dcar. Conductum Paschae ad praesens praesentem Incidens ad
invenit quod Judm sive Offm Camerle, unius ubi
Duo Duor. ubi Tres absentia non obstante mutuo
Ptium Sumptu Conducendę Condenemur repositio
nem Traditionis praefat. Br. Rozwozin Cui et a Quo
debebit demandabit Qua reposita Statum praemissor.
Br. Rozwozin ac Alior. reindebit et cum Conscriptio
ne quinę sive Traditione Confrontabit de Desolatione
sive reparatione Edificior. Auctis vel deperditis Inte
minationibus ~~ex~~ extenuata vel ne Summa in
qua Ba. Rozwozin in possessionem Traditoriam sum.
dimissa ex proventibus mentionat. Br. Ingerit
Investigabit proventus Eosq. liquidabit Ingeri
siones Juratorias si necessitas postulaverit expe
diet. Justa pro Oportunitate negotij excipiet
Calculum reddendę injunget. Solutionem Summar.
Cui et ~~in~~ quo provenerit sententiabit Trnos praefiget
rigores Decror. annectet bonificationem omnium
et Singular. Praetensionum si quae Juste ap
parierint et cui debebit praestandę adinveniet.
Ba. Rozwozin cum attinen. dimittenda declarabit
Totamq. hanc Causam in hil intactum et irre
solutum relinquendę pro Exigentia legis Justitiae
ad Contenta Trni et Mationum Ptis actis Finaliter
decidendo disjudicabit ac moderabitur Cujus vel Quor.
decisioni Ptis utrinq. parere et acquiescere ac Ju
dicatum pati sub Poena Bnis illo in Trno Condescen

sionis

Condescensionis super Pte Contraveniens publicanae
debebunt et tenebunt Luita poena Septem marcar
Pol Pti per Ptem Compensanae Judicio vero suo
totiq in Instanti per utramq Ptem sub rigo
re Poenae Bnis ex Regestro poenalium extendendae
Solvendae pro Quo Condescensionis Trno Ptes quae
voluerint et negotium praesens poposcerint ad citand
adcitandae sub Simili rigore quo supra comparere
ac Judicatum pati obstringunt Decr praesens rigore
In Continenti MRS P. Paulus Bonewicz de Bo
rzewo Cmeth authus et Jurat patam nrd Quia Ipse
Cit literas Sigillatas Judicij praesens sententiae Edictum
praefat Cit ad Ba Rozwozin Tra Secunda pro dra
Cantate Ao elapso 1786 detulit Exporta ut posuit
reliquit et de pensione notificavit de quo prae
sens Jdc mlis fuit Relationem

Banitus Mcus Duczyminski per Meum Zboinski

In Causa et Actione Judiciaria infrascripta Inter MM.
Bartholomaeum Zboinski Pincernia Dobrinensem
et Catharinam Kaminska Invicem Conges
Actt ab una et GG Hedvigim de Dzierzanowskie
ott Mci Joannis Duczyminski relictam
Contem Viduam Matrem Stanislaum Sup
pae Salinariae Plocensis Notarium Georgium
et Mathaeum Duczyminskie et quidem assa
indigentes cum eadem de Lege requisito inhaerendo
mandati suae Coram Actis Authenticis Regni Factt

Baniti Mci Duczyminsky per Meum Zboinski

In Trno hodierno ex ad citatione Literali Trri
Plocensis cujus tenor sequitur talis Stanislaus Au
gustus Dei Gratia Rex Poloniae etc Vobis GG He
dvigi de Dzierzanowskie ott M Joannis Duczy
minski relictae Contae Viduae Matri Stanislao
Zuppae Salinariae Plocensis Notario Georgio et
Mathaeo Duczyminskim de Personis Bonis
Vestris Gnaliter Obus mandamus ut in Trnis

Commo

Communibus Tribus Plocen. vi siepre justa su
am Cadentiam lege descriptam personaliter
ac Peremptorie Compareatis ad Instantiam MM
Bartholomaej Zboinski Pincerniae Dobrinen.
et Catharinae Kaminska vivicem Congum
Actt Qui vos et quidem assa indigentes cum eadem lege
requisita vi haerendo Maoni suae uram Actis
Authen. Regni factt alijsq. Documentis Causam
Psen. sufragan. Citant seu potius ad Paratos
Anteriores Trnos Paratum Decrum Persona
lis Comparitionis ad citant idq. ad videnq. et
Audienq. vos ad extraditionem salis districtu
alis Tonnan. semi Quinq. et quidem Trinan.
ad requisitionem Actt jam vero semi binan.
ad assignationem manualem de Data ejus
vi Ptocko Die Decima 3tia Novembris 1764to
Ao per Gm Bagiński vi Rem sui Actt Datt si
bi Actt p Bonis Borkowo et Smiedzianowo
vigore Tariffae spectan. per sententiam Judi
cij nostri stringi vi stantaneamq. extraditio
nem ejusq. sali demandari litis expensas
refundi ac id qd Juris erit decidi et senten
tiari litis parituri et responsuri Datt vi
siepre Fra 2da pt Dcam Misericordiae pro
Ao Dni 1780 Indiem hodiernam recte Ca
dente et devenien. Ptibus Ips et quidem
MM Bartholomaeo Zboinski Pincerniae
Dobrinen. et Catharina Kaminska Invi
cem Congibus Actt per Eund. M. Maritum suo
et Contis suae nne prltr et quoniam GG Hae
dvigis de Dzierzanowskie ott Gs Joannis Du
czyminski Relicta Consors vidua Mater
Stanislaus Suppe Salinariae Plocen. Notarius
Georgius et Matheus Duczyminscy Filij Citt

Psen.

Pseng. vi Trno Disparent et se Condemnare
permittunt pinde pfata Pars Actt. coram Ju
dicio Pseng. Comparens et Trnum Eung. hodier
num per Totum Judiciorum modernorum Tractum
lgtme attentans memoratt. Actt. ad Jus Juridi
ce per M R G Providum Paulum Borzewicz
de Borzewo authum et Juratt. Tribus et Ultra
juris Formam vicibus quatuor Clamatos
et vocatos non tamen Comparens rne non ex
traditionis salis Districtualis Tunnar. semi
Quinque sibi Actt. pveniens admitente Judicio
Pseng. Judltr. ac officiose Condemnavit Con
demnatq. Pseng. ulterioraq. sibi per Jm hoc
ce ea vi Causa fieri et exequi postulavit et
Jdm Pseng. juri Communi postulationiq.
Ptis Actt. uti licite annuendo Poenam Ba
onis Ltme hac vi Causa obtentt. decrevit
Pseng. decernit et ad publicum eand. Baonis
Poenam supra scram Mlem Judicialem addi
dit et deputavit Qui Mlis satisfaciendo de
putationi suae a Judicio Pseng. habitae memoratt.
Baonis poenam modo pmisso obtentam ac Jnd
met Gg Duczymskie Citt. Pseng. vi Trno Dispa
rens esse Bonitos juri Commune Contrarios et
rebellis hic vi atrio stublae Judicialis ac vi a
lijs locis publiconi ~~Publ~~ solitis Pseng. Plu
rima nobilitate ad Judicia moderna Fo
rumq. publicum congregatt. alta sua Pseni
ca et se nerosa voce pclamavit publicavit et
ad notitiam omnium ptune Pseng. vi dubiam
deduxit de quo Pseng. Jd Mlis eloco Publicationi
suum ad Jdm rediens fecit Relationem post
quam Publicatam ut pmissum est Baonis

Poenam

Panam Judicium Praesens Terrae Plocensis praefacien
da juxta Praesens Juris Communis executione
causam hanc cum toto ejus effectu ac Pti Cus
Ipso ad M. Loci Capitt. seu MM. Locorum Capitt.
sub cujus vel quorum Jurisdictione praefati Citt. cum
Bonis suis consistunt et resident remittunt
remittitque Praesens Incontinenti MRG Provi
dus Paulus Borzewicz de Borzewo Kmetonum
Authus et Juratt. Palam Rott Quia Ipso Citt. Li
teratt. Legitt. pro Judicii Praesens servienti Edictt. cum
praefatt. Citt. ad Bona Zalesie juxta datam in Ci
tationem posita detulit exportavit posuit religavit
et depositione notificavit de quo Praesens Jus Mtis
fecit Relationem

Banitus Gnus Wypczynski per Gnum Podoski

In Trno hodierno ex adcitatione literali Trni Plocensis
tenoris sequentis Stanislaus Augustus Dei Gratia Rex
Polonia etc.
Vobis MM. Marcianne de Oborskie olim Alberti
Jezewski Dapiferi Plocensis relictae Contis viduae ma
tri Nicolao Jezewski Filio tum Gnus Francisco Wyp
czynski de Personis Bonisque vestris Gnaliter Obo
mandamus ut in Trnis Communibus Trnibus Plocensis
Feria 3tia prius vel proximius abhinc in Sieprc
Celebrandis praeter ac Peremptorie Comparentis
ad Instantiam Gg Floriani Podoski et Marian
nae de Wypczynskie olim Gnae Margarethae de Pin
ninskie cum olim Gno Joanne Wypczynski pro
ratis Filiae alias invicem Conjugum Actt. qui vos et
quidem assa indigentes cum eadem de Lege requisi
ta inhaerendo Maioni suae coram Actis Authenticis
Regni Factae citant seu potius loco per Agendae
executionis ad Paratas Condemnationes binas super
te Gno Wypczynski obtentt. Paratasque Anteriores
Trnos et Juris gradus revificatorie revificando

vobis

Vobis Causam et actionem Judiciariam mor
te olim G. alberti Jezewski interrupti adcitant
ad videnq et audienq vos mm Jezewskie ad com
portationem assecurationis certe super summam
Quatuor millium trecentorum Quindecem Flore
norum Polt Grossorum viginti trium itiq Polt Quasi
modo in recompensam expensarum vindicationem
olim Gsae actt ~~[illegible]~~ Contra matris substantiae vide
licet medietatis Br. St Wopkowo nulli oneri ob
noxie aut aliquo modo involutt et pro loco Conotatio
nis Quotam non pluris quam Triginta Flore
norum Polt excedenq per vos seu olim vestri maritum
et Parentem ab olim mentionata actt matre emun
ctt sententia Judicij nostri stringi qua ab ese
cuta comportatione Ejusq assecurationis eanq uti
ex sollo olim vestri Citt Parentum stimulo et co
actione olim praecensita actt matris legis signare
factt cum G. Francisco Wybczynski suorum actt Fra
tre et socero Condictamine nullaq summa alia
praeter superius exaratt quotam Triginta Flore
norum Polt Quasimodo pro Contem datt per Citt seu
olim vestri parentem et maritum emunctive et
indebite Lucratt ac alios quosvis Actus officiosos
ex rationibus superius expressis ac alijs Judlts infe
renq pro via etiam requisitione praemissorum in jun
gendo Cassari a pretensaq ejusq summae per vos in
juste vindicata solutione se actt liberos pronun
ciari Rne olim Gsae Margarethae de Pinninskie
Wypczynska actt matris subdole subventionis
et aliarum Injuriarum illationis in litis expensas in
debite inductionis tum in sublationem Condem
nationum super Te G. Wypczynski oblentt poenas
extendi ac id quod Juris erit decidi et sententiari
sitis pariter et Judlter responsuri Datt in Scipio
Fra 3tia post Dcam Cantate pxa Ao Dni 1780

Indrem

Indiem hodiernam recte cadente et devenien
Ptibus Ipsi et quidem Gg Floriano Podoski et Ma
rianna Wypczynska Invicem Congibus Actt
per maritum suo et Contis suae nne prltr et
mco Marcianna de Oborskie ott mci Alberti
Jezewski Relicta Conte viduae matre et nicolao
ensifero Plocen Filio Jezewskie Citt per Gm Ma
thiam Mazowiecki et Zvoniam G Franciscus
Wypczynski Citt Psen in Trno disparet et se con
demnare permittit pinde Pta Pars Actt Coram
Judicio Psen Prltr Comparens et Trnum eunc
hodiernum per totum Judiciorum modernorum
Tractum Utymne attentans memoratt Citt ad
Jus Juridice per MRG Providum Paulum
Borzewicz de Borzewo Kmetonum Authum
et Jurattt Tribus et ultra Juris Forma vicibus
Quatuor clamatum et vocatum non tamen
Comparen aprobato anteriori processu in lu
cro ultimae fortis finalis facien executio
nis rne cassationis Scri certi seu assecurationis
super Summam Quatuor Millium Trecentorum
Quinque Florenorum Grossorum viginti Trium
Pott ac si in recompensam quarum expensarum
in vindicationem substantiae ott Gae Margarethae
de Pinskie ultimo Zawicka nullo modo erro
gatae subdole et emuncte tum respectu Condicta
minis cum ott mco Jezewski Factt assistentiae
Injuriose exhibitionis ad subscriptionem Scripti
ac ad Actus laesivos super inductionis decernen
dae pe nullitatis intuitu procurationis Ejusdem
Scripti alias in toto seu pro toto lucro negotij
sui principalis admitten Judicio Psen Judtr
ac officiose Condemnavit Condemnatque Psen
ulterioraque sibi per Judicium hocce ea vi cau

se

in causa fieri et exequi postulavit et Judex
praesens Juri communi postulationique Ptis Actis
utilicite annuendo Poenam Baonis Ltme hac
in causa obtentis in vim ejusque lucri decrevit praesens
qui decernit et ad publicandam eandem Baonis
Poenam supra scrum Mtem Judicialem
addidit et deputavit qui Mtis satisfaciendo
deputaoni suae a Judicio praesens habitae memo
ratis Baonis Poenam modo praemisso obtentis ac
Ipsmet G Wypczynski Citt praesens In Trno dispa
rens esse bonitatem Juri communi contrarium
et rebellem hic in Atrio stubae Judicialis ac
in alijs locis Publicationi solitis praesens Plurima
nobilitate ad Judicia moderna quorumque Publi
cum congregata alta sua praeconica et generosa
voce proclamavit publicavit et ad notitiam
omnium pro tunc praesens indubiam deduxit
de quo praesens Jd Mtis eloco Publicationis suum
ad Judm Rediens fecit Relaonem post quam
publicatis ut praemissum est Baonis Poenam
Judm praesens Trre Placens pro faciendo juxta
praescrum Juris communis ultimaria forte
finali ac indilata facienda executione Causam
hanc cum toto ejus effectu ac Ptibus Ipso ad M
loci Capitis seu mm locorum Capitis sub cujus
vel quorum Jurisdictione praefatus Citt iam Bonis
suis consistit et residet remisit remittitque
praesens cum Comparens vero Judm praesens Causam
hanc ad convictionem disparens suspendit
suspensumque esse vult ac praesens declaratur Con
servando Trnum Ptibus memoratis Comparens
In praeallegatis Judicijs suis sine quavis ad
citaone

ad citacone Compa:rem Coram Coram [illegible] Judicibus
ur In Continenti Mbis Regni Jnalis Boni
Dus Paulus Boneuvic de Boneuvo Comitatus
Zvio Jrs Cis Literatis Legis Doctis Thomas Grey Secri
ere Cis cum Stat Cis ad Bona Strepitum
justo dat in adstante pro tam debito aperto
vit pouit ac legit et deposuit ut sequitur
Depositio Secri Jos Mis facit Relationem

Banitus M. Rokicinsky per mm. Rokicinskie

In Causa et Actione Judiciaria Jnstanter Jos MM. Casimirus
Judbum et Stanislaum Ro patrem et germanos R
Rokicinskie ads M. adamum Rokicinsky Capitaneum Bachlinen
filios ads ablens et M. stanislaum adrianum Casimm
Rokicinsky In Curiam Legitime Jnstituens cum mbis Supra
Summam mille Ducatorum Stat Pol Frumentaria
ij Grani ads dictis M. adamo Rokicinsky ads Parentem
te per Jos ad Centum Jos mdo Lis tat aneps pveniens
per Jos Cum mbis in Biellany die 28 mensis Junij 1777
ad Dato Eiq Parenti ads Solis Capessand et adhuc non Ex
hibitam persolvat creabilis Enim est Curia Cia Judi
dens cognoscens Jos ad Jnstantiam tanquam Generalem Pre
fatis Summam mille Ducatorum cum Stat Pol sententiis Judi
ij Pezatinsis Remissionis Judiciariis ab Causa Summa
pveniens per Septem admentem Novellas Legis
decem sexaginta Libris capessendam demandari aeid
aeid Judicium est Cos Jos Stalij deinde et Sententiam
alias Civis Causa Jos Pezatinensis in se Obtinuerit
hucusque non Cadit et devenit plebus Jos et Ruiz
MM. Casimiro Jacobo et Stanislao Rokicinskie ads per Pro
naventuram Curiam et dictum M. Stanislaum Rokini
sky Tribunum Legitimum Cis Pezatinsis mdo disponet ex Cde
mnare permittit Jnde Egitato Pars ads Coram Judicio Pe
Comparuit et Mandatum hucusque non Parebuit Judicium
Moderna Tractum Ulne altentam memorad Cis ad Jus Judi
dic per MRos Dnum Paulum Boneuvic de Boneuvo Comi
Authum et Jurad tribum et ultbus Judicis Pomeran vicibus Ju
Lus Clamatis et vocatis non tamen Comparentibus et Lucri fo
Lucri Summae mille Ducatorum Stat Pol Compulsione
pveniens admittens Judicio Eiq Judicatum ac opus Condem
mant Condemnatis Eiq ulteriorius ads per Judicium Curiae
ejus Causa Jstius et Exequi pertitulavit et Judicium Jure
Jure Communi Potestatis Ejus ads ulteriora Curiae Comitem
Pecuniam Bonis deberent Judicium Eiq ad ulteriora Curiae Comitem
Datum Majori Judicium Judicium Gremio Plebis alterius Cis Eiq pro ex Quate
nus Ipse Summam cum mille Ducatorum Stat Pol

Cancel

Vanes Bnis Pienan supra eorum mtem Judtis addidit
et deputavit qui mlis satisfaciendae Deputaoni sive a Ju-
dicio praesentis habitae memoratae Bnis Pienan modo praemis-
so obtentae ac ipsum et lite praesentis in Trno disparem esse Bani-
tum Juri Communi Contrarium et rebellem hic in atrio
Ilustre Judtis ac in aliis locis publicaoni solitis praesentis Plu-
rimo Nobilitate ad Judicia moderna fidei publicum Congre-
gato Alta sua praeconica et sonorosa voce proclamavit
publicavit et ad Notitiam omnium pertinere praesentis in dubi-
am deduxit de quo praesentis praesentis Jus mlis eloco Publicaonis
suum ad Judicium praedictum fecit Relaonem Postquam Publicatae
ut praemissum est Bnis Pienan Judicium praesentis Tre Plures pro
facienda Justa praesentis Juris Communi Executione Causam
hanc cum toto ejus effectu ac Ptibus ipsi ad M. loci
Capitis seu M.M. locorum Capitis sub Cujus vel Quorum Juris di-
ctione praefata lite cum Bnis Suis Comisebit et residet
remisit remittitque praesentis In Continenti M.R.S. Pnum
Paulum Borzewicz de Borzewo Cmetl authu et Jurat
patam nostrae Lucae ipse lite literatae sigillatae per Judicia-
lis praesentis sensu edictum praefata lite ad Bna hostis Tra 2da
pro Dno misericordiae pro Ac praesentis Elapso 1780 de-
lit expectant posuit reliquit et de positione notificavit
de quo praesentis Jus mlis fecit Relaonem

Actum in Sepriis Trnis Communibus Tribus Florencium una cum Continuatione anteriur Causar Fra 5ta Jme Die Festo Conversionis S. Pauli Apli Sub. et Die 25ta mensis Januarij ad Dm 1731mo Celebratis Presentibus Condnis Jmis P.P. Orielue Sniechowsky et Rudowsky de Bloce

Trnō hodierno ex adiōnibus litera et diōnibus literalibus Tribus Florencium in numero duoque quar et Quoq primus Tener sequitur Talis Stanislaus Augustus D.G. Frater Rex Poloniæ Ee Sub. P. Franciscus Sniechowsky de Prna Brnsq tuis gltd Obūs mandamus ut in Trnis Communibus Tribus Florencium primus vel pauis absine mi sepre Fra 3tia celebrand pcur ac peremptorie Comparcas ad Jnstantiam Justitiatoris Judicij mi Equi dictatoris P. Gabrielis Orielski aūs Quite Jnhærend maōnibus Visionibus Coram actis authis Rnī fatis et recognitis tum Contractus arendatorio citat temporius adparatis anteriores Trnos meliorand quoq Eorq adparatis Condmnationem loco peragend executionis post Translatum Trnum adductat idq pro eo Quia te dimittend Sortem suam hereditariam mi Brnō Zotzyno sibi aūs Contractu arendatorio seu medietatem eor Bonor mi Trierualem possessionem nec nullij onerosi subiectam esse et Subditos proportionabiles labore agros minime exposuisti, et eorq Subditos non Sufficienter Juvaminosos mi Possessionem sibi aūs dimisisti, et eorq Subditos ad labores p stand nunqm per Jmos practicatos eorq contractu pmissi, exindeq profugarum Causa P. Andreæ Exhibiti agros mi Jmoreno sibi ad Tenutam seu extenuand Summam ex pacto mi arendam Falso fingend mi alienam possessionem obligatoria P.P. Ministeriales existere pmisisti Jnventarium Jnseminationum Sdrij grami mi absentia aūs ultra rei veritatem Conscripsisti Equor unum Par Bourn itiq Par Unum Laborabilium mi Fundo eor ad mentem Contractus Jniti sibi aūs eorq Equos et Boves reliquere appromisisti post Comperendinum vero hiemalem eor Equor et Bourn perse aūs advenient ad Bam promissa Zotzyno propria authoritate recepisti Vacuam Dō Stanislao de Eaq medietate Zotzyno Subdito mi Juvamen dictam

et sibi actu Inventario porrecto nulla ex rne ejus Sub
dito accepisti et in Commodum sui Convertisti in su
per conanc pecunias pro uno Pari Boum per pfatu
Lsum Stanislaum disvenditor congregato intercipere
Domus ejusq Subditi multoties cum armis superin
equitasti Supermequitanc pro fugacionis Causa
ejus Subdito extitisti nec non L. Andreae de Ejusq Bnis
Subdito sibi actu Inventario porrecto itiq unum Par
Boum in Juramentator Intercepisti interceptis
G. Czachowski in Summa certa sibi actu Ignota oppi
gnorasti L. vero Josephum pnominati Stanislai
filium de Ejusq Bonis Subditum aggrestem violen
ter sibi actu accepisti, et eunc pro Quota unius Au
rej hungaricato ut sibi actu relatum est disvendidi
sti, Silvas et Borras in pfatu Bnis existenc per
continuam Excisionem tam in Commodum sui quam
per concessionem varijs hominibus supine devasta
sti Subditos ad Inobedientiam fomentasti, Labores sibi
actu pstari debitos interdixisti eosq Subditos in oppres
sionem sui actu instruxisti Concutere Suum actu ejus
Subditis suis disposuisti satisfactionem de Subditis
pdicto Br Zolszyno (qui granarium reclus erunt
et multas res sui actu pprias surripuerunt per se
actu requisitam administrare noluisti, quinimo Omnem
licentiam ejusq concessisti Pisces in piscinis pdicto
Br Zolszyno cum adhibitis sibi subditis et alijs
hominibus Gsae unierzyka pprijs continuo ex
piscare demandasti, circa dimissionem vero totiens
dictor Br Zolszyna sibi actu ~~cohabitanti~~ cohabitant secum actu
ob G. Paulo Sniechowsky Parenti suo volatilia, ad
numerum Quadraginta hordei tosti Corethos Tres,
Lardi ex porco Partes Duas Arvinam unam, et
Quotie flor ad aliquot decem in victual et alia
quaeq oportuna pro uno ao dari tribui se se Ob
stinxisti, tamen ad multas requisiones Ea omnia
eiq Parenti suo non extradidisti, quem suus actor
non tam benevole qm coactive Suppeditare
adstrictus erat pecuniq sustentaone Parentis nul
lam satisfactionem sibi actu pstitisti ad extremum
ex pmissa Sorte sibi actu per te in Tenutam di
missa GG. Guminskim agros Jure Traditorio put
visio authe facta testatur porrigere permisisti
perquae pmissa suum actu injuriasti et damnifica

damnificanti ademij tam de Nocte qm de Die per me
guitanee Domum sui aditi violentia permultos sibi
adsperegisti eo quod in Framea convulnerare attentasti
tum de pueris ac varijs in locis mijs eo sepe equitus sum
aditi Summo pere dijs arroganti sibi illicitis verbis Indecentibus
honorem nobilitarem denigrare affecisti per quae Penas pre meristi p quibus decernendis et super te exten
dendis citatus ad videndum et audiendum ante omnia ad bon
ificationem pretensionum et fundo pululare Sententia
Judicij mei stringi Condemnationem ad Bam Summa Tot
signo intituta quarum pretensionum ex totius dicti Bnis
seu sorte sibi aditi per detinutam dimissa pululare, asse
gnari bonificationem eadem ac solutionem Summae pro
bobus per se aditi Comptis tum et aliarum quarum demon
dari nec non contraventionis Contractus arendatorio
multam violentiae et injuriarum precautionis mi guisione
p bandum premissi officii nihil omissum mihi ublac nec Con
demnationis super te obtentae et publicatae secundum Re
nis mulctari literaeque admentem Tui et diligentiam le
gi deidi et Sententiari sis Tuae partium et Judicis
reponemur dati mihi igne Tua Sententia per Dnm Jubilate
proxDnm 1780ma albinus vero series est is Stanisla
us augustus Dei Gratia Rex Poloniae Etc Tibi S. Gabrieli
Quecki de Pinna Bno tuis aliisque obus mandamus ut vi
tis Cum nunibus Tribus Rotae abinde mihi igne dele
gandi plenam de peremptoni Comparendi ad Instantiam S.
Francisci Smiechowski aditi Quite Inhaerendi mentem
sue Gerandi authi Rei Status citandi ex Data
ta ad S. Paulum Smiechowski aditi Chirurgum Parenten
mi pueta aetate existen victu sufficienti pro more
sto pulse Contractu Obligatorio obligati non suppe
ditantibus ex relictis per se aditi ad supradictu parenti
pro necessitatibus ejus pecuniis aureum Hungaricum
ab eo ad Parenti receptis eumdem aureum Nummum
nec ad Parenti aditi restituisti nec post fata pueti ad
Parentis sibi aditi exolvere voluisti pro loco et data ad aditi
parenti mi pueta aetate observantia Et tuae tenda
tione quis vigore oppositae mi Contractus accedat Re
nubando Clausulae et obligationem victu sufficien more
ejus praesisti non considerando Ea quod cum aditi pro
pter Commendatum aditi Parentis minori pro
tenuitate sortium Summa qm ab Jno et alijs pro
ximis Penitus abstatis subuersat se se contenta
vit cum ad aditi Parenten dedomo Curiae expa
tiari et minimum eorum commanere non permi
sisti non mihi rigata una cum Omethene Ejus

ob Actis parenti commanere mandasti LL. andream et
Hedvigim Conjuges Parentes mariannam eorum filiam
atq Franciscam iduam eiusdem ob L. andreae Contri
matrem de Bonis Zolfyno actis Subditos, oppressio
nibus carceribus minaonibus anganiatidnibus pro
gasti, silvam dictam Grabouie Contractu ad utifru
endum non perrectum quinimo ad vigilantiam precautam
eandem non modo pro Focco excindere presumpsisti
verum etiam varijs excisionem permisisti perinde
premissam silvam devastasti Infidelem Judicum
Jpn per Inventarium propter majorem proventum per
rectum per nimias oppressiones de Braxatorio
expulisti, Braxatorium ac Sepimenta circa hor
tum ejusdem Braxatorio adtributum desolasti, Edifi
cia Stramine Contegere longurijs Columnis alijs
necessarijs reparare neglexisti, exinde Edificia
ruinae et lapsui subiecisti Stramina diovendidi
sti Stercora in Campos evehere non Curasti
per id Campos inutiles ad Bene excrescenda Fru
menta fecisti Inventaria et Supellectilem Do
mesticam ac res mbles non ad utifruendum ver
ad Conservandum in Fundo derelicta Inventaria
quidem laboribus nimis macerasti, et vix exhala
re non Causasti in pos macerata sibi actis ex
tradidisti Supellectilem autem Domesticam et res
mbles per Continuum usum deteriorasti et
in nihilum redegisti Sepimenta circa hortos
locata ruinasti arbores ad Edificia valentes
in Fundo relicto una cum sepimentis in Foc
cum Convertisti Inseminaones hiemales
in agros non bene Cultos et in puro grano
importatos deperdidisti vernales autem non be
ne reseminandum intendisti Contributionem Fuma
lem propter opprimendum et per milites exequendum
Subditos Possessioni Jpn Subiecto totaliter non
persolvisti et sui Cura ac Studio milites ad
exequenda et exigenda a Subditis Contribu
tione Conduxisti per Conductos Milites Subdi
tis oppressiones et damna Causasti frumen
ta et damna ac Supellectilem Domesticam
pro profugos Subditos derelicta Intercepisti
et Usui suo applicasti hortum Cmethonalem

heredes

hordeo et oleribus per Jpm collectis reseminanda
non curasti famulantibus subditis deservitam
mercedem non persolvisti post subsecutam
in Bnis Zotszyno stante Ejus Possessione Zenu
taria ex pte GG. Gumińskich in nonnullis locis
Traditionem factamq per se actu Ejusq GG. Gumin
skim Congibus satisfactionem et per GG. Gumin
skie a Traditione supersessionem propter formanda
ad se pretensiones ulteriorem sibi exoptanda Poses
sionem frumenta circa Traditionem GG. Gumińskim
Porrecta pro recessum GG. Gumińskich a Tradi
tione in Campis derelicta colligere neglexisti
eaq putre facere fecisti, insuper expessula fru
mentis Conseminata subditis p addiamento
agrorum Cmethonalium tributa frumenta collegi
sti subditis perinde Injuriam intulisti, ad ex
tremum se actu p recipienda ex granario rebus
suis in Fundo circa Contractum ad Conservanda
derelictis advenienda quasimodo gratia humilitatis
ad Curiam invitasti invitatum oppressisti, con
cessisti obsanguinolasti vestes actu dislacerasti,
vixq se actu in abamicis defenderet vitam non
privasti, laesisti diffamasti supraseras res
recipienda actu denegasti, pisces ex stagnis Jpm
ad piscandum concessis expiscare presumpsisti,
sibi actu qua heredi et proprietario Dno in eoq
stagno piscare non permisisti aliaq permul
ta damna et Injurias in Bnis actu peregisti
permultimum non contentandum se promissis injuri
js sibi actu illatis excogitatis ad se actu varijs
illegalibus pretensionibus posita in sui Poses
sione Zenutaria Inscio actu Cione se actu ad Judm
presens Concitasti, et Condemnationem super se actu
subreptitie obtinuisti processaq injusto pro pte
formanda sibi ulteriorem sortium actu Tenut
hereditariam possessionem aggravasti, Quare
citam ad videndum et audiendum te ad persolu
tionem unius aurq hungaricatu ab actu sui actu Pa
rente accepti stringi condemnationem uti subre
ptitie obtentam nullaq data per mlem de
posita Cione in Bnis pro te Possessi noti
ficatione sine Poenis tolli cassari actu in pri

stimus

pristinum honorem gradum veritus demandavim
ordine beneficiorum ecclesiasticorum ex quorum fonte
emicare credebantur ad præsentia Bona
totis viribus assignari restitutionemve veniret in
quam diem litis expensas refundere ac ejusdem Jun
et ejusdem sententiam per eos prolatam definitivam
definitive responsum Datum in Regia Arce Stra
post Dom Jubilate proxa a D 1780 Tertio quæ
Tenor sequitur ejusmodi Stanislaus Augustus
Dei Gratia Rex Poloniæ &a Vobis Sis Gabrieli Bie
dii et Francisco Snichowski de Pomorze Burggravio
Plocensi Fidei obis mandamus ut in judicio coram Burggravio
Plocensi Fidei 3tia prius aut parius abhinc mensem
celebrandæ plebanæ peremptorie comparentis ad instan
tiam S. Petri Ludowsky Bibliothecarii Dni vestri hæ
reditarii majoris quæ arcem antiquis Dnis stabi
chowsky exregnicolis per se aut Sortium Bi Zotzy
cum attinentiis ante hereditatis et cæteræ sibi ad
per contractum resignationis ad eandem Sortem sub
secutæ Introductionis Inventaria rerum mobilium Sis Gabrie
lis Orzechi primi Patronibus tuis ad Sis Gabrielem
Orzechi formatis exprescriptæ Jurisdictionis Dni Zotzy
emicare ossæ per nullum Dnum apud se aut arbitrati
et de detentione earundem monuisti cum tamen Sis Ga
briel Orzechi contractu rapta Prima
nubi Tenutæ hypothecariis post Sortium inter Dnos ab
fecto ac si adhuc rebus suum habens usque tutatus
ordinationem hanc Sortium sibi aut domino ces
sari Sortium existens satisfacere ejusmodi pertu
rbationi per quam Jurisdictionis detento
ne nullo modo valet tu vero Sis Orzechi post
subsecutum Jus Arcium Inventaria rerum mobi
et adhuc arcto Jmmandato ut sibi aut relatum est
dividere curas Jure citatum ad audiendum et au
diendum attentatum vos aut a robore præmissi arcti
ac aut elibrandum per sententiam Judicij Dni dela
rari aut cum Sorte præfatis sibi detentione arcto
præventos Inventaria rerum mobilium tuis Sis Orzechi primi
propignore præmissionis tuæ Sis Snichowski arcto in
nodato in possessionem cum aut dimittendum parte Sis

Orzechi

oviedi Sententiarum situs Trne pantur et Judices re
spomum Dab mi Segre Ira Ita ante Fm N. Trium
Regum ad Dm 1791mo Quartie dem itiq Series est po
Transitaus Augustus Dei Gratia Rex Polonie duc
Volhs Dd Gabrielli oviedi et Lyncis vis mis Chabouska
Juriem Congibus de Rois Bmis Vmis Illtis Obvis man
damus utriq Dnis Communibus Fidelibus Nris cuius
sum Cadentiam Lege d exemplo mi Segre celebrand
plitd ac peremptorie Comparcatis ad Instantiam
Dd Francisci Suichowsky tum Petri Rudowsky Bllo
ac Jurisdeium Jacobi et Ottone Conjun ad Duas Jurid
rebq maoribq sue citatis ad videnq et audiendq eosq
manutum rne Sortium Bd Zotsyno Stante tum Re
nutana possessione de integro Executionis Edificii
rii naonis Subditor causa fugel castellanis Supel
lectilis Domestice dispersionis sibne exercitio nis
Sepimenti Dd et non nullor Edificiorum collectionis et con
tributionis Juramentaum depreditionis et alios
Damnor fundo Ord Bd machinib et specificat
illaom ad rep cuius nem seu Confiscaonem Ord et Sta
tio num per Sententiam Jurisdi rii stringi ad Solu
tid nem p eorum Ad Dd Suichowskis Pa
risium Parentis Sententaone ri Contractus Zenu
tanis tibi dimisse exre nolle Equiq Conservaonis
pti et le obligavenas et ricta Sententaonis adiq
p Contraventione Contractus Zenutanis premis pmis
ri rne cui ad Dd Suichowsky maoribus suis
Cicum emptionis premi Condigni multari et
cas Ord quod Synedrii Vienna Eliminaonem declaran pme
Sententiem Jurisdeium Judeor Confirmanq Inter
tiar seu Solvendi Quotie Quatuor aureor hunga
ricalr ri Tabernam Bd Zotsyno Expenditi nec
dum vero per Jm extenuatis ri jungi Subditas
Causa tui Juges Statue ordq declarari Curanq
Dctam ad Contenta maoris ordq vos interpris
dijudiari Condemnis nem ri ordine Ponisq
Omnium peragendi ac hiisce Bd Zotsyno ap
pari ri Arbitratu vero tui ordis ad Dd Suie
chowskis ad Justitiam Impetrandam adidem
ducm ad Dm et Legesitas properent ordq
vos Statuat dedi et Sententiam prem Sitis
Trne paritum et Jud vos respondeum Dab mi Segre
Ira Ita Jud Jm Sanctorum Regum Trium
proxima Anno Domini 1791mo

Quintile dem[ur] ad aud[ien]ti Terror est Tabi Stanislaus
Aug[ustus] D[ei] Gratia Rex Polonie &c Tibi S. Petri
Ildefonsi Bldlog Sortium Bd Zto Ztoryno moderno
huius de Rota Brug[ens] Jurisp[erit]i Obm mandamus
ut in Judicijs m[ed]o Tribun Rotore Trā Itia prin
cipatus abhinc nisi pro celebrandis pontificalibus
pro[ut] de pere[n]ptione Compareas ad instantiam S. Francisci Sniech
owly aud[ien]te Inhibere[n]s offic[ia]li aratd apud te Super
rebus et Inventarijs S. Quiecli p[ro]prijs p[ro]mulgatis et
nito citat ad vid[en]dum et audiendum abbreviandis ad dela
tionem dcti Inventarij de rebus mobilium S. Gabrielis Quiecly
p[ro]ut apud te acta sup[er]stite quendam ung[ue]m ad declarandum
fratres instituter ad Judm nrum ejus S. Quiecli pro be
atificatione et premio nobis ad[ud]ct debita et tenuta Bd Zto
ryno publicand ad Jus habitand subsequenter sententia
Judicij m[ed]o Livingst aud[ien]te Juris ent declinis et sententiam
sibi nō p[er]tinen[te] et Judicio respondendum dabit in Sig[nu]m
Trā Itia ante Ind[ictionem] N. Trium Regum pro ad 1786 Jan
uarium hodiernam recte cadentes ad veniendum Pbrum Jos Abm et
quil S. Gabrielis Quiecli Laic et Clic pbtor et S. Francisco Sniech
owski aud[ien]te et aud[ien]te pbtor S. Petri Ludovici aud[ien]te et aud[ien]te pbtor Jos
deliberum Jakob et Estera Congiburum aud[ien]te per S. Franciscum Sniech
owsky Judm deud[ictum] ad veniendum Pbrum utrasq[ue] ad Jd Judm
icij absentiam ad tas Luce[n]sium Causa pacem ad mutuos
actoratus sine condescensione deud[ictum] requisit pro[ut] in ordine
inpariendi p[ro]cedendi recepisset ac condemnari ad fundum
Bd Zto[ryno] Judm deu[ictum] aut Bd Camerarium Trium Rotarum Capto
to tempore juxta tempestiva avisatione condescendere adhue
rit Quodquidem sive ob[ic]m Camerale curiam vel Dnum absentia
non obstante mutuo pactum sumptu condescendere ad
te omnia expositionem contractum asendati rij demandabit
de satisfactione ejusq[ue] Contractuum tum de Declaratione sive re
paratione Edificiorum aut vel dependentiis Jmmunitatibus
cunctis ejusq[ue] premonitionibus fundi inquirendi mutuo ligabat Jnqui
sitionis expediet Justa ubi melius expedient exequiet Penes Supe
quo interest p[ro] qualitate facti eademenii irrogabit injuria
annectet Satisfactionem omnimodam cui ea quo competient
potuerint sententiabit Pbtro m[ed]o Obm et singulis ejus pretensionibus
nihil in pactum et in contrarium habentibus pro exigentia le
gis Juris tuit Documentorum et Jurium finaliter decidet et dijudi
cabit et moderabit Aquis dei ei ei m Partes parere et acquie
scere Judicatum p[ro]mittit sub Pena Bm illorum Imo Condm Ju
ptem m[ed]o Pbtr per Partem Contravenientem publicand debebunt Lucta Pena de
toties ab utraq[ue] Pte solvenda et tam quo Condm Imo Ptes quos
voluerint et negotium pop[ulu]m sukent ad utent ad utantur sub
rigore quo supra Comparere tenebunt Deinq[ue] quemvigore
Jn Continenti m[ed]o P. Paulus Bereznicz de Bone ne Cnel Ab
thus et in atis palam rit Luia Jpne adiones literas Sigillat
Judicij p[ro]ut ex eisdem edit Cons et p[ro]ut Citat Omnes ad Ba
to tryno et quib Cons Quiecli super rebus de inventario
eius p[ro]prijs Jus Datam in adiunctionibus p[ro]ut deducit exposit
it p[ro]ut rebigit cod[em] positione notificant de quo ejus Re
latio Datam quib edit Comm relationi ad Cas pand Condemnacionem
ut ex eis S. Francisci Sniechowski aud[ien]te Pro ut approbat

Confirmat

confirmat et ratificat pcen sua Rne pmissa firmanes

Decrum Condnis Jnr Gs. Nadratowskie et Mach czynskie

In Causis et actionibus Judiciariis in praesens Bonis Prima quid inter GG Hieronimum Parentem Victoriam G Adami Rzeszotarski Hedvigim Virginem Innuptam Filias augustinum Joannem Jacobum Theodorum et Michaelem Filiastros Nadratowskie ott G Francisci Nadratowski Steriliter de hac luce decessi, Fratris Filiastras et Filiastros ac Sucores Naturales atq Eund Gm Rzeszotarski actt ab Una et GG Evam de Pankowskie primi ott G Przeradzki Secundi ott Gsi Francisci Nadratowski ad praesens Voli Gnosi Rochi Machczynski Contem ac Jnmet maritum alias Utrosq Cenges Machczynskie Aequid ab Utrinq Assia Indigen cum Eadem de Lege requisita Inhierend Maenibus Suis authi facta Seu faciend aliisq Documentis Causam pcen Suffragan ad Gdm pcens Pleabattera Citt p Eo Quia Ipsi et quid Ipsa Gsa de Pankowskie Machczynska habendo Jus advitalitium ab ott Supraserd G Nadratowski Steriliter Decesso primitivo marito Suo Suor actt Fratre et Patruo post sub secuta fata Eiusd ott Gnosi Nadratowski Sterilia Summas varias apud Creditores Existen ab Eisd Creditoribus Stante Viduali Statu recepit et Easd Summas Receptas quam etiam in Parato Peculio derelictas Sine Pignore Responsionis existendo pro Usu Suo Convertit multas Summas ac Res mobiles in Rgo Censero praetermisit inventaria Res mobiles Non nulla dispersit Non nulla Ipsi Utriq Cenges Disperserunt et disvendiderunt Easd Summas tum in Parato Peculio Derelicto qn et Inventarios rebus mobilibus frumentis Congregatis nullibi Locarunt Sinptum Manca

manuale super summam Centum aureor. Hinc per
Gsa Bartholomeum Przeradzki Jpo J. Maczynska
Filium et Primitivo Thero percatum ab Eod. Ott.
Gio Nadratowski Steriliter decesso Contractam et
in rem Ejus Datum nec non pressum tam cum
Eod. Gsa Przeradzki quam aliis Debitoribus in ordine
vindicationis Summar. inhoatum apud ~~ipsos~~ se deti-
nent et vindicare Summas negligent dispersis
et disvenditis Inventarijs acribus mobilibus sortes
~~super~~ in Bonis Przeradz minor ~~put~~ post Dictt. Ott.
actt. Fratrem et Patruum derelictt. in alienas manus
et Possessionem Dimiserunt Lapsuj et Ruinae
Subjecerunt Subditos Profugarunt non Nullos dis-
vendiderunt aliasq. injurias et Damna intule-
runt et inde abusum Juris advitalitiae Concesse-
runt Quare Citant. ad videndum et audiendum attentis
Promissis in Substantia Successionali post Predictt.
Fratrem et Patrum derelicta in se actt. devoluta Illa-
tis injuriis Jus advitalitium inter Ipsam Gsam
Machczynska et Ott. Gn. Franciscum Nadratowski
Sterilem Subsecutum ex re Commissi abusus
Cassari quo Cassatio Comportationem Omnium
Documentor. Seror. Hyrographor. ad Substantiam
Ott. J. Francisci Nadratowski Steriliter decessi se se re-
ferens Eodemq. actt. extraditionem demandari dimissionem
sortis Bta Przeradz Parva in se actt. pro Sterilem decessum
totius dicti actt. fratris et Patrui devolutae injungi
extradionem rer. mbliorum Inventarior. ac totius Supelle-
ctilis Domesticae solutionem Summar. fatis altedicti actt.
Ott. fratris et Patrui Steriliter decessi derelictt. decerni
Condescensionem in Ordine cognitionis pretensionum et In-
vestigationis de Summis Inventarijs frumentis acre-
bus mbliorum derelictt. ad Bta Przeradz minor assigna-
ri pretensiones Cunctas et Singulas Bonificanq. dici
acidq. Juri Erit statui et Sententiari altera quoque
Jmr. SS. ~~[illegible]~~ Rochum Machczynskij et
Evam de Pankowskie primi Ott. S. Francisci Na-
dratowskij 2di ad Pens voti Inicem Conges
et Quiq. Contem. in Ipsa manti actt. ab Una et SS.

Hieronimus

Hieronimum Pa[illegible]uum augustinum Joannem Jaco
bum Theodo et michaelem filiantos Nadratowskie
mihi erenq documentis Cathsam Dam iuv arg aeria
nionibus coram actis authi Rmo fatis Nuncio
ad judm pens Pte abalter a lite adhereng eo au
dieng approbato Jure admitabitis pro re suor acti ter
viery per ob ven S. Franciscum Nadratowsky coram
actis Tribun Plocz multo se ad impedita indebita
Jrā vexer reptu obiecti abimus ejusq Juri adver
sitj ab indebita Jrā vexer liber pruntiati et ejs
ca possessionem ejusq ob S. Franciscum a Nadratowski
substantie sue ad conservanq mente quiq Ju
ri admitatis [illegible] ceu ejs rie sub ad Pos
sionis ejusq juri admitatis subiectae expeditionis sub
ditor ex partibus dicti ob S. Franciscj Nadratowsky
per Pro S. Hieronimum Nadratowski varijs hominū
bus venditionis et exinde eventibus ad privatis
mis pignis condignis pariri queriq ejudicio ses Jun
admitatis actus sufferri Regentium Consuetud et con
probatum rathifiari Cathag exigentia Legis ac Ju
stitie statuq deudi et sententiari alias Convibles
Ejusq missa fuisse se obloquen impedim hactenus
recte Cadey et adversarij Pleb Jrā utinq et dnq
P. Hieronimo Parente Victoria S. adami Rzes
zarskj Hedwigi Virgine nupta filiabus augu
stino Joanne Theodoro et michaele filiis actis
nadratowskie ac eorq gnet Rzeszotarskj ad et ad
per P.P. augustinum Nadratowski et adamum Rze
szotarskj suis et alios ad et ad me pbtes P.P. Ro
cho maszkiewiczj et eva de Pankowskie Juvicem con
gibes ad et ad per manitum suu et Centis suae me
pbtes ad obiectam a latere Condemnandum ex Pte
S. Pauli Cracoviensis super S. Augustino Nadratowski
in Judicio offiq Civ Plocen Pra [illegible] Ida pro Jrā
Omnibus Debs in ad [illegible] Elapso [illegible] 1780 in Cau
sa attentatar violentiar obtend et Publicand teneri
cum S. Nadratowski augustinum docere de loco
standi tanq mod ex domini Judicij sui subiecien
se decernit Judex Quatenus Pte P. augustinum Na
dratowskj in Contributionem boni standi solvat Re
nam sim pliciem Quatuor ex decem marcar Pol
Pti officiq Judicij ven suo per mediu vi Juntan
ti sub Pena Dnis et Regens Penalium publicand
et habend cum ad jo sens bonum standi censuit
censetq Judex exaudito Pti um contra verijs Rones

Phiud utrasq; summa judm ed ad decidend necessa-
riam expleat in causa Cond exeminem cui judicij
aut SS. Cum nier Irium Rhoem Duer Ubi Ires Unius ubi
Duo absentia non obstante ad Jund um Bd Prenad Ro-
va stang ob S. Franc'sci Nadratburli Rendiend
ad inveniet qd judd vel offm lamite mutuo Par
tium sumptis Conduend seu unus m. Judex aut
S. Cum nis Conduend Cond exeminem reproductio
nem Juris et documentor causam ipsey cheid an
per Rtes ydanq in jungat quibus reproductis Pub
nutis de summis factis ob S. Franc'sci Nadratburli
Parentis et aquid Credite res exibeng cum rebus mobi
bus et Inventarijs declictis quorum et per quem
conversis tum do abusu Juris ad sitabij devo
tione vel reparatione Bd alienatione anganisatione
et profugatione subditor alijs q; quibus ris Rtium ydem
sionibus in jungat Juvestigabit Jnquisitionem exple
dit Juncta excipiet dubia quelis dis cutiet lega
litatem Juris ad sitabij cognoscet resolvet stam
mus si Jure factis ob S Franc'sci Nadratburli dece
dentis seu ad Creditorib; ejus per Contem dd
receptis paterint liquidabit et detruncatis
ex spis expensis si legales apparuerint in Bris
mundis locand seu post resolutum Jus ad sitabij
de cui competerint id debebit solvend declarabit
Bonificatorem omnimod cui et aquis Justis pro ve
nerit ydanq in jungat Rtes in Dnm et singulis
ydem dicendis interventibus in hit mitatum
et irresolutum relinquend pro exigentia legis
Justitie documentor ac Bris finaliter decidet
dijudicabit et moderabit cujus vel Juris decisio
in Rtes Parere Judicatum pati Cte que cesse
sub pena Bris illo in Jnd Condis super Rtes in
travenies publicand debebunt et tenebunt
lita pena septem marcar Pod Rti per Rtem
compenand Judicio vero seu Dilig in stanti sub
solito rigore et Regestri prenalium extendend
per Rtem utrumq; mari Juni solvend pro seu
condis Jono Rtis seu volue rint et negetium
palam proposuerit adcitent adcitand sub rigore
supradicto compar ere obtemperent Dein ydem
rigore Jnstantis m.R.S.P. Paulus Bonavica
Deb Visceus Cometh authus et Jurator palam
et Captato tempore facti tempestiva ad visatione

vit Quas Jppe Cid literas ad sigillum p judicium Dñi
Vicarij ejd Loci Jpsas ad ea exequenda cum Sd mand
cumulate ad Bam Praeradz minor Ma 4ta pro
Dñd misericordie cum vero S.S. Nadradunlie et
Respondentie ad Bam Praeradz magna eorum
va Ma 2da pro Dñd Campate utranq; ad Dñm
elapso 1780 deliberit experta ut premit
relignit et deposicione notificant deque
quo Jpe mlis fuit Rogatus

Bannus Jnspidelis marchi Jacky mowi a per mm Rglis
sandlie

Jnsaeram actionem Judiciariam Jnstantia Dñd mm Casimirum
Jacobum et stabilem eorum pro mm et germanos suos Rolwo
uelie ob m. adam. Rolwo uelij capitaneum Buchtinen Ti
rolie ad Dñm adam Rolwo uelij capitaneum Buchtinen ma
chos ad ablina et Persidium ad Jnspidelem marchi Jacky
mowiz Judicem ordinandum et Sequitur Jnhibendo Sud
certo modo Super Summam mille Quingentorum Dñd Quinqua
ginta Tyri ab Dñe ob m. adamo Rolwo uelij ad Paren
te pro Dñd mutuo contracti ni Jamo cui Dñe Prima ma
y Cnis 1768va Ao dato de mayori cum actis cautio
Rmi fieds ad fuds pempte abalterabilitat ejd actis cum eo au
dienc Jpi ad Jntimandum vallegatae Summae mille Quin gen
tos Quinquaginta Tyri Jmispo Scripto Solvi aspecuniatae
persolucionem Sententiae Judicij ejd Dñe Stingi Solvendi Pa
ricidni ab Dñe Summa pvenien rejungi Refusione Sumptuum
rin expensarum demandari acid ejd Juris cautelaq; Jpi statuti de
cidi et sententiari alias licere Dñe Jnimica pmissa pecuniae re obli
gari indies Rdiernam recte audy et cognosci Rubrum Jpi
citatd mm Casimiro Jacobo et stanislao Rolwo uelijs
ad per Dñ Bonaventuram Rolwo uelij et Quorum cum Bra
dus et Jnspidelis marchi Jackimowiz Cid Judicem in Dñd Negotia
rei Dñe Condemnare permittit pinde Jpsita Pars actrix
ram Judicio ejd Comparens et Juris cumq; hodiernum
per totum Judicium moderni Tractum Ubi absentante
memorata Cit adhuc Judicio per mRdum Paulum Rone
wicz de Berzdow Cnetz auctum et juratum tribus vocibus
gesit Primam vicibus quatuor Clamato ejusdem ad non ta
men Comparentem in loco Solvendi Summae mille Quin gen
tos Quinquaginta Tyri cum pricipalis pvenien ad mittes
Judicii ejd Judicem ac ipse condemnavit Condemnatq;
ejd ulterius sibi per Judd hanc ea in causa fieri Dñe
Exequi postulavit et Judd pmissa Juris Communis Ra
tione adhuc ejd ad utteriora annuens Petrum Baronii

derent qđ decernit eod publicand Raul Bnis Renaud
praecond miles Judex addixit eod quod dict Dnus Satisfaciend deputabit cum a Judicio qđ habebit memoriad Ba
nitidum Renaud modo prestito obtinend ac Jnmet dict qđ
ni Trnd disparet qđ Bantum Jus Communi antiquum
co Rebellen Inimicand Studeat Justic ac ni aliis Locis Publi
cari solitis qđ plenissima nobtt ad Judicio mid ema qđ
Publicum congregato alto Sacro Clonica et honorabili
ce pclam ant publicant eod notificam omnium ptem
qđ mod ultiam deduxit de quo qđ Jd Dnus Locotis
dicaonis Suum ad Judd videm fact Relaonem Post
quam publicad Negotium erat Dnus Renaud Judd
qđm Dno Rogero pfatum Justa qđm Juri Com
munis Executione Causam habere cum Dcto qđo expectan
ac Plebeum Jpm ad Pl. loci capitis seu mor. loco capitis dubi
um vel quid Juris dictione pfatus dict cum Bnis suis Con
sortib et rebus et remisit remittit qđ Jd Interim Mag.Pro
vidus Paulus Benavides de Bonacus Mestre Authus et
dict palam ruit Dnus Jose dict literas dd sigillat qđ Judicijs
qđ se rijs edit Cog Jpsd dict ad Deprecandum Signor Do
minum dict Jesum dict Nrm Deum pt Dni misericordiae qđ
pđc et Spus 1730 detulit exportant pursuet relegavit
et deportavit ne nobijcant de quo qđ Jd Dnus fuit Re
laend

Dictao majorij Jpd S. Wolinsky et Famati Sacrepleu
ribus ac alijs

Jpo Trnd Judicio ex decd Remissionis Causae Instantiae a Judi
cio Officij Crem Plocen ad Judd quem Famati Denor sequet
Dnus Actum in Cd Plocen in Terminis Querelar Judicijs Offi
cij Causar Cartremibus Capitis Plocen vicesta Constituendi Ca
dentiam exPublica acclamatione in diem hodiernam Mne
dictum Jnm Dnum Jpd Dni misericordiae pro hoc sed die De
cima Quinta Aprilis ad Dnm 1730 Jpo Famatus Michael
lem Sacrepbourly Cuem Sepicere dict per Laurentium
Bromirsky Jmmur Plocen et S. Joannem Wolinsky Cod et
inducend qđm Valentinum Rottowsky Caesar Judicij Com
parent et cum Judd contendent Quod Plum Contu
vendo in Judd cum induxit Examinib Satisfaciat dict Di
labun tenejnis ad qm se in anticactos Judicijs recipere et
in Instanti tanq signum Comparend dict Complanationem
in Scriptis dare 29na Aprilis die Immediate elapso
Jpo Datum S. Wolinsky dict Sabbina et admens Andreas de
Bertinis Gradranensis ab altera Pte respta Summae Duc
entor Octuaginta Lym cum pisione ab Eaq Summa
pruniens ad Sensum simile debitis exposit per cum qđ admens
Andreas Gradranensis cui Famatis Sacrepbourly me
dempo dict Actis Actor Crem Plocen Jpo Dni Mencer
et Instrum Plen

due

Die Jubiet Die 19 mensis aprilis Ao pre Clapo 1779no
coram eo competentem actionem infrascriptis ide
bitae exue Renas Conclusit Pars dna actrix mu
nistrensibo ni Jonis Communibus Tribus Jra Ida Jpsa
Octavas Jesti Sermo Corpem Christi Dni Ao Cio per
cunct Indum Gradzanouly Con Gjacb J. Wolenidy de Nul
bitate et Jmubertentia Jmisit Complanaonis huic
tabrem hne Continen suo Coram Judicio remisit et Cau
sam hanc huic pro Incompetenten allegat ideo ac
spenso dcto negotio attenten palleg actis de actibus
Juris expressis naone et Complanaone cognitionem
presentis Causae pro cum dcto qui effecta pro fina
Ldecisione ad primes et quos Nines Judicij Jonis Plebis
pnij dictis dem remittit Judicare Conservanel Ejusd
Plebis ni qnis Judicij pcessuid em Jonem comparentes
parab peremptorium ex Decretali Clem Capit Rode
rerum Krzyzkouly manupria Legit Strapcew Sig
alias Dem Cocz Jmissa tabula in se dispersen tum
quog eradicibus literis alibus Tribus Rotez binis huiusd
ex quib primus Tenor sequit Talis Stanis Laus augustus
Dei Gratia Rex Poloniae Et Volu Illmus Rndo Alberto
Gradzanouly Antecato Eccleniae Gradzanouien Praeposito
ac Famato Michaeli Szczepkouly Civi Sepicen debitis
Bnis vim zelus obm mandamus ut in Jonis Communi
bus Tribus Rotez Juxta cadentiam suam legedem exerpt
in Regno Celebrandis zelus peremptorij Comparatio
ad instantiam Spi Joannis Wolinidy actoris vos Jnhibeatis
Complanaoni hic maem inde aut Jacb seu Jacinen ali
jus Documenti Causam Spez vivam atq Colluvia Lites
dcto actor Complanaone tecum Rndo Alberto Spa
Rotun sit quod actor Complanaone tecum Rndo Alberto Gra
dzanouly vivit et Summam tibi ad manus exhibit et
Rotun reptivum quer inde Quietan pacificam nunc vos
ind elitam suis actis coram guerente facte seu cum Cendi
dam hinc Coram actis Tribus Jamdnem ni Serenissimo
examine maoris Coram actis Tribus Jamdnem ni Serenissimo
cy regali de Jmubertentia Complanaone mi Ultne Subse
cy regali de Jmubertentia Complanaone mi Ultne Subse
cutis ter Unde Gradzanouly motivo tui Famate Secrey
cutis ter Unde Gradzanouly motivo tui Famate Secrey
Kouly mitabiti et Complanaonem legalem ex bene volun
Kouly mitabiti et Complanaonem legalem ex bene volun
tatis actis Confectam visitanti et acti Civi cum seu mitti
tatis actis Confectam visitanti et acti Civi cum seu mitti
Jnbitis expensis utriq acti actis Judicialiter et Renas
Jnbitis expensis utriq acti actis Judicialiter et Renas
premissis duane Citmis ad videndum et audiendum appro
premissis duane Citmis ad videndum et audiendum appro
bata Complanaone ulti Ultne citae actis vos seu te Famati
bata Complanaone ulti Ultne citae actis vos seu te Famati
Secrey Solucone Summae per tuam Capionem
Secrey Solucone Summae per tuam Capionem
ab Cogendo Gradzanouly gratuite parati per te Re
ab Cogendo Gradzanouly gratuite parati per te Re
temne abjudicem Jncompetenten actionis cognitio
temne abjudicem Jncompetenten actionis cognitio
ptis ulteriusq actionis Complanaonis maoris Causam
ptis ulteriusq actionis Complanaonis maoris Causam
sustinendis vos ultroq plenis effici Libris expensas et tan
sustinendis vos ultroq plenis effici Libris expensas et tan
dem actum summa cum Jnpetitione vos liberandi ita
dem actum summa cum Jnpetitione vos liberandi ita
nio sed circumscriptam exactis Eliminandi Citis Pa
nio sed circumscriptam exactis Eliminandi Citis Pa

nitur

partis et Reponun Dad nis Regie Trā 2da pd Dni
cantate ao Dñi 1780 alberin vero Leñ Equimedi
Stanislaum augustin 2di Gratia Rex Poloniæ &c
Tib. Dno Joann Wolinsky de Prad Burg tui gratā obus
mandamus ut in Trnis Communibus Trōbun Rocenlo
prius vel prius abhinc nis Regie Trā 3tia celebrand
plitū ad peremptorie compareas ad instantiam Illūs ad
mod Andr. alberti Gradzanowsky anteact Prepositi
Gradzanowien ad dicte Jurisdnis Maom seu Cerar
actis Trōbun mihi remisso Die Septima mensis Junij ao
1779 facte citat id g ad videnā et audiendā te ad Cem
parationem Cujusq Certi Stanarionis seu Quietationis ac
si super Summam Ducentor octuaginta Tym pacis
ad tibi date Sententia Judicij mi extinguā ymo Compen
tata cumq uti subdolo p gressu emunitatem in aliq Senen
comitti debitam et in alia mente sui ad dictū ne desen
ptus esse ac ad sine perfectione tantum modo in
fidem subscrab Casperi vnē vero Equis falsitate desen
ptionis ultramentum sui ad tum indebite vexare
et injuste aggravand ipsi Remi distinctis ipsius ejusq
Juris Jurisdnis ent Decreti et Sententiam sic Prad Ba
ritorum et Judicū responemus Dad nis Regie Trā 3tia
pd Dñi Jubilate pro ao Dñi 1780 me Judicem hodier
nam recte ad ea ad venien plitum Gros utriq et quat
G. Joanne Wolinsky ad et Lit plitū et Illū Andr. alber
ti Gradzanowsky anteacto Ecclesie Gradzanowien Prepo
sito et Famato Michaele Szczypkowsky Cive Siepien
ad eand per eumq Famatum Michaelem Szczypko
wsky suo et Plis admod Andr. Gradzanowsky hinc
plitū Judicū resolvenā remissis rem ab Officio Cen
plitq eorum ad Judicū stantem tum Citatis plitis utriq Sa
um ad Judicū edicti decidendā si quid Famatus Michael
Szczypkowsky comparendo ac plis admod Andr. Gradza
nowski immobens eumq Andream ad primum et se
allegat uti taq Equis Commissum dilationes postremitati
ad primum legis conveniendi et peccavit prout et Judicū eumq
Famatum Szczypkowsky ad petendū Juritum ea lo
tha put Commissum ad reproducendum dilationis postremi
tatis vere et actualiter habuit admissibilem admise
rit et addixit ultro Judicis ad primum hanc Junii Rothan
petitit Jus Famatus post quod petitum Juritum Judicū dila
tionem postremitatis ejusdem admod Andr. Gradzanowsky imo
sequendi Judicium Trōbun Plitq Trā 3tia prima vel prius abhinc
mi Regie celebrand cum cautia dedit et concessit petitq
dabit et Concedit quo Cog mi Prad put vere postremabatur
et ad primum comparere neguit comprobare tenebit

conservand

Comparuerunt Primo Plebanus memorati ultimi in pallea
tio Judicij sui simul quam adcidue comparens parad
Procurator Instantium M.R.P. Paulus Boreus de
de Boreo Cmet. Authus et frad patus - ind Lecti Jpse
Ctis Literas Sigillatas Judicij - Deinde lecta ord
Cen Jpsa Ctis et quat ea Pte D. Wolinsky Cen Andreas
Gradarowsky ad Oppidum Serenis Dominus vicarius
tus ad Electionem Regis Spectans Jmo vero Cen
Famatum Scripturis ad oppidum Regis Dominus
Ctis Jbidem tum q ea Pte eisdem Andr Gradarowsky
et Famat: Scripturis Cen D. Wolinsky ad Pta
Electionem Juxta Datas in adicionibus petitas
deinde Expensas petunt petunt relinquit ad proxim
relicant deque pars Jpsi mihi Jure Relatione

Banitus meus Kopenhauzen per Jmo Lazowski

Jmo Primo Podriano et adcitatione Literali Primi
Plocen Cujus Tenor sequitur Talis Stanislaus Augu
stus Dei gratia Rex Poloniae etc Vobis mihi Jose
pho Calasantio Capitul Sibicen et Roberto Jusc
omerowsky Cornariis Kampenhauzen Sed Denis
tum Nobis Laurentio Siniewicz Xaverio Myste
kowski atq honestis Joanni Zomanski necnon Lu
kaszki atq honestis Joanni Zomanski necnon Lu
Thomae et Mathiae Famulis de personis Bonis Jpsi
vestris Jmobilibus Obus mandamus ut in Primis Cer
tis vestris Jmobilibus Obus mandamus ut in Primis Cer
tis vestris Jmobilibus Obus mandamus ut in Primis Cer
tis

suus Actor apud Lrm Petrum subditum per Tra
ditionem mcis Sokolnicki per rectt cum Men
sionem habuerat in equitationis sui Actt per vim
Conducere per Famulos mandaonis ejusq Actt
ex cubili nocte seminudi non nisi in indusio in
curram funibus Ligati imponere mandaonis
et ad Bona Lukomie Conducere mandaonis
adducti ex ardescendo Jnra non attentis humili
bus pcibus in Terram prosternere mandaonis
prostrati Plagis Quadrigentis cum summa Igno
nimia honoris Converberaonis et summopere
Castigationis Insuper mercedis deservitae non
solutionis quinimo pecuniae pro Equis re
bus mobilibus regestro specificatis non solu
tionis aliar violentiar Injuriar per actionis
processu de his fusius obloquenc adcitat advi
denc et Audienc vos poenis personalibus et Cru
menalibus ex demerito delicti succubitis pu
niri solutionem mercedis rer mobilium
mandari Insublationem processus ac pro conc
ventione Decretor Educta Inquisitionis
poenas decerni Litis expensas refundi cetera
pro causae exigentia conc vos statui decidi et senten
tiari sitis Trno advenienc pariturri et responsu
ri Datt in Seipre Sabbatho pt Fm S Innocen
tum martir pxo Ao Dni 1780 Indiem hodier
nam recte Cadente et devenienc Ptibus Ips
et quidem G Michaleo Lazewski Actt personali
ter et M Raffertho Kampenhauzen Succa
meraridq Parnavienc Cittto personaliter et
quoniam Mcus Josephus Calanzatius Kam
penhauzen Capitt Solecenc tum Albitis Lau

rentius

Laurentius Siniewicz Xaverinus Mystakowski tum Joannes Zemanski necnon LL Thomas et Mathias Famuli Citati praesentes In Termino disparentes et se Condemnare permittant proinde praetatum pars Actorum Coram Judicio praesenti Per Ltr Comparens et Termum eundem hodiernum per totum Judicium modernorum Tractum Legitime attentans memoratos Citatos ad Jus Juridice per mtem Regni Generalem Providum Paulum Borzewicz de Borzewo Metonum Authum et Juratos ~~palam Rodit~~ Tribus et ultra Juris Formam vicibus Quatuor Clamatos et vocatos non tamen non comparentes rne attentan violentiam in lucro ulterioris Fortis Finalis faciendae executionis alias in toto seu pro toto lucro negotij sui principalis admittendae Judicio praesenti Judlter ac officiose Condemnavit Condemnatque praesentes ulterioraque sibi per Judm hocce ea in Causa fieri et exequi postulavit et Judm praesentes Juri Communi postulationique Ptis Actorum utilitate annuendo penam Bannis Utque hac in Causa obtentis in vim ejusdem lucri decrevit praesentesque decernit et ad publicandam eandem Bannis Penam supra scrum mtem Judicialem addidit et deputavit qui mtis satisfaciendo deputationi suae a Judicio praesenti habitae memoratos Bannionis Penam modo praemisso obtentam ac Ipsimet Citatos nempe M Josephum Calantium Kampenhausen tum Wlbes Siniewicz Mystakowski Zemanski ac LL Thomam et Mathiam Famulos praesentes In Termino Disparentes esse Banitos Juri Communi Contrarios et rebeles hic in Atrio

stubae

stubæ Judicialis ac in alijs locis publicationi so
litis præsentibus Plurima Nobilitate ad Judicia mo
derna Forumq Publicum congregata alta
sua præconica et generosa voce proclamavit publica
vit et ad notitiam omnium pro tunc præsentibus Indu
biam deduxit de quo præsentibus Jd Mlis e loco Pu
blicationis suum ad Judm Rediens fecit Rela
onem post quam publicatum ut præmissum est
Baonis Pinam Judm præsentibus Trrestre Plocens
pro Faciendo juxta præscrum Juris Commu
nis ulteriori forte finale ac indilato Facien
da executione causam hanc cum toto ejus effe
ctu ac Ptibus Jpso ad m Loci Capitt tum m Mcos
locorum Capitt sub cujus vel quorum Jurisdictione
præfati Citati cum Bonis suis Consistunt et resi
dent remisit remittitq præsentibus cum compa
rente vero m Roberto Kampenhauzen Judm
præsentibus Causam hanc ad convictionem disparentibus
suspendit suspensamq esse vult ac præsentibus declarat
Conservando Trnum Ptibus Comparentibus in pal
legatis Judicijs suis sine quavis adcitaone Com
parendi Paratum Peremptorium In Contenen
~~to m R G Providus Paulus Borkowicz de Bo~~
rkowo Pletonum Authus et Jurati palam Rvit
Quia Jpso ad citationem Literatt Sigitt p Judicijs
præsentibus servientibus editt cum præfatt Citt ad Bona Chra
ponia Justa datam in acitaone posetam detulit
exportavit posuit reliquit et depositione noti
ficavit de quo præsentibus Jd Mlis fecit Relaonem

Actum m. Siepe m. Trnō Communibus Tribus
Plebeq unanim Continuacone antelator Causar Me
bta petitō de Hō Conversionis Sti Pauli apli Sub
at Die 26ta mensis Januarij a.D. 1781mo Cele
brabis

Praesitus M. Karelij per S. Lembrasi

In Trnō hōrum ex adductione literali Trn Plebq Zenonis de
quenq Stanislaum augustum D. Gratia Regem Poloniae &c
Vobis mm. Hippolito Dobrelij emissnq Viminien Feliciano
Karelij Vice palatinoq Terne Dobrinen et S. Andreae wolinsky
de Trnis Trnq vris zlōd Dnd mandamen ut m. Trnis Com
munibus Tribubq Plebq abhinc m. Siepe Juxta Suam
Cadentiam legem exigentia celebrare plōd Thez Compa
reatis ad Instantiam Jmprij atōrnis Judicij m. Curiaq
delatorio S. Simonis Lembrusky dictq Suo vocati ex loco
delicti per vos m. Districtu Siepi ex commissi m. visitandq
Praemissum offd arctō super rebus Regentō Servitu
omenpō circa pacificationem Ciōnis Interpositō Citat
seu potius ad parādō Suspensis rem causae pendē
cum m. Dobrelij parādō condemnandō super m. Karelij
et S. Wolinsky eam causa obtentō loco pragmatq
Executionis adibat dz m. Co Trnō vos nulla habita ra
adeo ad dictū ecclesiam ad S. Antonium Kordusky ibd
Chorea hereditem medernum Dnum suum m. via Pbli
ca m. villae Zolczyne et Stuchowo m. Districtu Siepi
existen ac ad oppositis Convictis diffama
tis Egenen cum alijs rebus circa oppressionem
m. Pal publica modo violento exaggravatōnis Jnte
gritatis crimq cpetran p tanto delictō mentē Le
gis Sueub in eis crimes transitis p quibus proj
ci tum p Jnstantiam ecclesiae extradione egi cum bonis
catione Cautelis Juris ac alijs rebus Regentō
debitis stringi m. subtractionem p ejus Poenas tam Pbli
ci Criminalis p peruti violentijs Jnjuriis rebus
volis p bonae civizari peticit m. eadem m. Dnō
Siepe Fria 2da p Dnicam Jubilate prox ao Dni
1780. Judicium hujusmodi recta cadem ecclesiae
Plebis Jpi eductē S. Simone Lembrusky ad pbtō
S. Hippolito Dobrelij citō per S. Hiacinthum Praedpet
skij S. Andrea wolinsky citō per S. Petrum Ludwisky
et Germanum m. Felicianus Karelij Vicepalatinoq Do
brinen citō pro m. Trnō dispareat erga condemnare
permittit prout de Jpsius Bona ad Curiam Judicij pro
pbtō Comparem et Trnum eumq habitum per

cumq; hodiernum per totum Judicij moderni tractum
tum attentam memorati alij ad jus Juridicum per mrum Bo
vidum Paulum Bonenisi de Bonenso Cmeti authum
et Juratum tribus vicibus alta Jus Romanum vicibus datis
ir clamato et vocato non tamen comparente nec Jus
tificationi rei oblatum regestro specificato ad primam
et attentatam violentiam in huius ulteriorisq; Partis
juvenis executionis alicui minoris seu et eo tuens re
gotij cui primis admittens Judicio pro Judicato ac
offre condemnauit condemnatq; per ulteriora ju
ri per Judicem hoc eam causa fieri et exequi po
stulauit et Judex dem Jus Communi Statutaq;
pris ad vti licite annuendo, in viam ejusdem tum
tunc hac in causa obtenti Romani Bmi decernit
pro et decernit erad publicandq; Bmi Re
nau Supranominati mandat Judex addidit ead pe
tenti quia mihi satisfaciendq; deputadi sue ad ju
dicio pro habite memorato Bmi Romani modo
pmisso obtenti ac Jpmet m. Nardy ad pro
mi Arnd Dispancy ejus Baculum Juri Communis in
rarium et rebellem hic in aliud debite Justis
ac mi alijs loci Publicandi solitis pro plenissima
nobilitate ad Judicia mundana pro publicum Con
gregato alta tua pecunia et sonora voce pro cla
mauit publicauit erad nobilitandum omnium et tunc
pro indubitam dederit decreto pro Jpmis clo
co publicationis sue ad pdd rediens fecit Relatio
nem Pdictum publicationis ejusdem Bmi Re
nau Judicis pdem Fore Placeq; et placenq; ultionis
Partis executione Curiam hanc Cum
Decreti executum publicum Jpmi ad m. loci Capitoli dicti mm
loci Capitoli sub Cujus vel dicti Juris dictione pro tunc
ad cum Bmo suis comisit et cedit et remisit
remittitq; pro cum Comparente nem pro Stippolito Dobi
lij et Andrea verlinsky Judicum Curiam pro ad Dis
minuendum ex Remissione sibi ad cum nec ex Decreto
Ht Suspemam, ejus mutatione declarat Cemer
vanq; ejusq; Plebium Comparere Ornum mi pro allegatis
Judicijs sui Requisitum ad cum comparendum pro ad
peremptorium mi Continenti mrum Paulum Bonenisi
de Bonenso Cmeti authum et Juratum pro tam vicibus
Jpme ad cum Literas ad Sigillas pro Judicijs pro cemen
ed ibidem pro ad cum ad Bmo Remissionis Justa Dabi cum
mi ad cum pro cum delulit exposita ut pro cum reliquit
ad pro cum notificauit Decreto pro Jpmis Justis le
gum

Decreum Tribunalis Inquisitionis pro SS. Eccl. Cracoviensi et Lu
blinensi

In Trib. hac die hodierno ex additionibus literarum Tribus Rever
mis Dnis ejusq. primae Tenor sequit. Feria quinta die Stanislai
augustissimi Dei Gratia Regis Poloniae Magni Ducis Lithuaniae
Russiae Prussiae Masoviae Samogitiae Livoniae Smolensciae
Kioviae Volhyniae Podoliae Podlachiae Severiae Czernichoviae
necnon Trib. Plen. Sti. Imperii Romani Principis Dni Nri Clem
mus Dei et Apostolicae Sedis Gratia Archiepiscopus Gnesnensis
Primas Regni Poloniae Magnus Ducatus Lithuaniae Legatus Natus
Sedis Apostolicae Administrator Varmiensis Dux Masoviae Cujaviae
Pomeraniae Culmensis Terrarumque Dobrinensis et Lavenburgensis
Dominus et Haeres Generalis Universis et singulis Officialibus
Judicibus Nostris Terrestribus Plebanis Decanis Archipresbyteris
Vicariis Foraneis Parochis Rectoribus Ecclesiarum Capellanis
Notariis Cursoribus Executoribus Nostris ad quos praesentes
nostrae pervenerint Literae Salutem in Domino sempiternam
Cum Nos Ecclesiam Cathedralem Sti. Stanislai Martyris Patroni
Regni Poloniae Magni Ducatus Lithuaniae Cracoviae sitam
Canonicis Regularibus Lateranensibus Ordinis Sti. Augustini
Congregationis Sti. Salvatoris Monasterii Sti. Floriani Martyris
Cracoviae Fundationis Nostrae Jurisdictioni Visitationi Correctioni
Reformationi Nostrae Ordinariae Subjectam Visitare Corrigere
Reformare Jurisdictionem Nostram Ordinariam Exercere Officium
Nostrum Pastorale Debitum Nobis Ministerium Adimplere Volentes
Vobis Dnis Joanni Lyszkowicz Archidiacono Cracoviensi Vicario
Nostro in Spiritualibus Generali Officialique Nostro Curiae Nostrae
Archiepiscopalis Gnesnensis Judici Nostro Synodali Cracoviensi
Commissario Nostro Generali Visitatori Nostro Generali Reformatori
Nostro Generali Commissario Nostro Generali Judici Nostro Generali
Subdelegato Nostro Generali Vicario Nostro Generali Judici Nostro
Generali Delegato Nostro Generali Commissario Nostro Generali
Judici Nostro Generali Subdelegato Nostro Generali Vicario Nostro
Generali Judici Nostro Generali Delegato Nostro Generali Commissario
Nostro Generali Judici Nostro Generali Subdelegato Nostro Generali
Vicario Nostro Generali Judici Nostro Generali Delegato Nostro

et ex qua recitarunt Inquisitionibus interrogatoria Pri
cib ad formandam ex eis Inquisitionem propter eventum ne
dandum dicti Inquisitionis non interrogatorij prima comedandi
ibi effluxerat quibus recitatis et ex eis pcij ad conficiendum
interrogatorij pri cib et ac per Judicium recitatis per D.
Stanislaum Lubowsky juram Inquisitionem tantum mode
rnum tertium Edixit pmissa pmissione in Regestro
rium Curie Testes pecuniarum adverencie, ab nec Compantes
rem esse Testium finire non valuit et eisdem et eve ni
endi pecunias Contravencionis super pmissa ad Compro
bandum Juratorium esse tabet finde admisit civilis Cog
S. Stanislaus Lubowsky Judex admovenit Inquisitionem Dna
tenus D. Lubowsky comprobet ea Rotha pcivit Inquisi
sionem sua ob nec Compantium nec Testium adhibitos
suam Inquisitionem finire nopotuit et eam testes quam
modo Eadmiento non relegauit deo et Sanctis Jesu
christi Passione et premissis adiuvari ang comprobari sua
comprobare attento eisdem D. Lubowsky apud Contra
ventionis Judex liberi pronunciat Inquisitionem tamen
ri regnes Judicium Dnum Rev. Pr. Illia pri in val
pcib obtinere et segui celebrandi audientia coram
dem declarat ri hoc actor nec Eisdem pcij ri Camellarii
ad reponendos ad decisionem Causae pcij ri Camellarii
Judicij cui relatis manibus et plenum memorat utrinq ri
pcij Consensuali Inquisitionis et plenum memorat utrinq ri
pcij allegatis Judicij sui sine quavis additione additionis
comparere parati peremptorium sum Instantia mc
D. Pauli Barcus et de Mancino Cancellarii huius
et Juratis potari mandatum pre ad effectum legalitatis p
Judicij pcij eisdem ad hoc pcij ad utrinq audiendum
Judicij pcij eisdem ad hoc pcij ad utrinq audiendum
Lotto ad Lubowsky Justa ri audientia pcib deducit
Expeta ut pronunciet relegiet ad ipsius ne notificatio
ut decretum pcij ad Inquisitionis fieri Relatum

Decretum Conclusionis Inter Dns Regentem et Generalem Curie pro Actore

In causa et actore Judicium Inquisitionis Inter Dns et Dnum Regentem et Dnum Generalem Curie pro Actore Inquisitionis et quia ad Dnum Regentem Inquisitionis tumultuose de Legis Regni et ad Dnum Generalem Curie Inquisitionis Dnum et de Actore Inquisitionis inter se germanos Generalem Curie Inquisitionis Dnum Inquisitionis Curie Actor Actoris Rnd Judicis sive Judicium ad Judicium pars pte adversam Actoris dicti Inquisitionis Dnum Inquisitionis pro Rotulis nem Rotulis quae et quantum Competentis Documentis Constitutionis Magna Chartae

Substantiae tam Paternae quam Maternae se acto
Centem concernit, per Sententiam Judicij Nostri Strin
gi, Condicionem in Ordine Constitutionis Massae
Substantiae ad Bona Sulkowo Tyburki assignari litis
expensas refundi acid quod Juris erit, decidi Statui, et
Sententiari Alias Citatione Eadem praemissa fusius in se
Obloquens indum hodiernam Recte Cadens et De
veniens Partibus Ipsi utrisque et quidem JG Adamo Kozicki et
Julianna Gonechowska Juxta Congestus acta per Mari
tum suo et Consortis suae nomine praeter, et JG Nicolao Fran
cisco et Alberto Gonechowskie Cito et Judicens per JG Franci
scum Gonechowski suo et Fratrum suorum nomine praeter Judicium
Decidendi Citationem Partis acta Controversijs Partium Exau
dilis Quoniam Causa praesens sine Condicione decidi ne
quit Proinde in Ordine infrascriptorum peragendorum necessariam
esse Condicionem ad Fundum Bona Sulkowo Tyburki Judicij sui
aut JG Camerarii Terrarum Plocensis Captato tempore fa
cta tempestiva Assistione Conducendorum ad invenit
quod Judicium sive Officium Camerale Unius vel Duorum absentia
nem Obstante mutuo Partium Sumptu Condescen
sum Ante Omnia Comportationem Documentorum
Massam Substantiae Universalis Mobilis et Immobilis
fatis Parentum derelicto Prima Comprobatione Jurato
ria demandabit quibus Comportatis de Statu Ejus
Antiquo fatis Parentum derelicto Auctis vel de
perditis Inseminationibus Inquirit Investigabit,
Inquisitiones expedit Onera liquidabit, Dubia
quaevis Cognoscet et Resolvet, quibus liquidatis One
ribus Massam Substantiae mundae Constituet et Ex
Eadem Constituta Massa Dotem Competentem prore
Sororis assignabit, et Solutionem Ejus decernet Ri
gores Annectet, Satisfactionem Omnimodam Ejus
et a quo Competerit, Praestandae Sententiabit, Praeterquam in
Obus et Singulis Pretensionibus nihil intactum et ir
resolutum relinquendo per exigentiam Legis Justitiae
Documentorum ac Tenor finaliter decidet, Disjudicabit
ac moderabitur Cujus Decisioni Partes parere et ac
quiescere Judicatumque Pati Sub Poena Bonis illo

in Bona

in Trnā Condnionis Sup Ptē Contraveniens Publi
canda Debebunt, Luita Poena Septem marcar
Pōtō Ptē p Ptem Compensanda Judicio Suo totiē
ab utraq Ptē solvenda pro quo Condnionis Trnā
Ptes quos voluerint, et negotium poposcerint ad
citent, ad citanda sub Rigore Quo Supra Com
parere tenebuntur Decri pseng Vigore Incontinenti
MRGP Paulus Boreiwicz de Bonewo Cmethonum
Cuthus et Jurat Palam rōt Quia Ipse Citat Litt Si
gillat pro Trnis pseng Servienq ed et Cong pfato
Litt ad Bona Sulkowo Tyburki Trā Secunda
pt Decam Jubilate Aō pseng Detulit Exporta
vit Posuit Reliquit et depositione notificavit ele
quo pseng Jeg Mlis Fecit Relationem

Actum in Sessione in Trib. Communibus Trib. Plocz
unacum Continuatione anteriorum Causar. Fra 2da ante
Fm Purificationis B. V. Marie pro Subiret die 29 Men
sis Januarij Ao Dni 1761. Celebratis

Decretum Reassumptionis Jnd. S. Mieczynskij et mon. Dembo
wskie

In Causa et actione Judiciaria Jnstigandi Jnd. S. Adamum Mie
czynskij et Mariannam de Laroche Jnstigatum Congen. ad
et quos contra in apo Mariam Barbaram Ursulam et mon. Juli
annam de Kampenhausen ob M. Thome a Debowa Sora
de Bounky Succameranij Plocen. Rebus Contra in Juram
matrem Plebanum Rectorem Andream Scholasticum Lucianum
et Joachimum Custodem Plocen. Canonicos actu tum mm.
Theodeum Capitaneum Jankowicz et Franciscum Succame
ranij Plocen. filios de Bounkie Jnhaerendo Documentis ac
maxime Authen. Causam pleno cum suffragante ad Jud. pen
dente abalienationis ejus Curia Jnstigatum in Sit
io Br. Pastor varias arbores tam ad Jocum quam Edifi
cia valentes circa Resignationem Cram actis Coram Plocen.
Fra 5ta pd. Dni Conducten Anno 1691mo Coperob. S. An
dream Kadlubounky ante Centum passuum ejus Equus Actricis
Proavi patris m. Pnam ob S. Joannis Stanislawsky super
Bnis Pastor recognit per alumnum dicti S. Andream
Kadlubounky Jpsemet erant Bra Sua sibiet Successoribus Suis
reservand. et ab actu Equis Resignationis in Continuo una
existente resecti, quod Scarura denegarunt Seruos
actu proprios m. Bonis Pastoriens. hominib. pro eve
hendis arboribus minimis pro tumulis suis Jnterimere de
mandarunt contra adregnis dictum alegiotici suum
actu actum fuit extradi erunt vecturas a se actu simi
liter et exinde arboribus minimis ac exhyliis repulsa
sunt porro denegationem suum actu abrasionis libera
arbor alienare et Jnjuriare intendunt Citant. Jnq. ad diem
et audiend. Jnd. perpetuo Denegatis Jnstigatis ad Bam
Plan. per ante dictos suos actu exceptuat. et in perpe
tuum Jnquantum plenis adequatis petitis se actu Curia
liberam Executionem ad Bam Plan. petitam Jn. Bnis
Jnd. Pastor. repenibilem amotionem vehiculi et Equi
ne plen. Exigentia Statuti et Sententiam actionis
Equi Principalis sui mox obligens indicem hodierna
vente actu ed. evenit Plebanus Jnstigatus et Equus
S. Adamo Mieczynskij et Mariannam de Laroche Jnsti
gem Congibus actu per manutum suum et Curiae nunc
plebis et M. Julianna de Kampenhausen ob M. Thome
a Debowa Sora de Bounky Succameranij Plebis Plocen.
Rebus Contra tum Matre tum Plebanum Andream
Antonij Scholasticum Vicedominum Lucianum Joachimum Custodem Ca
nonicum mm. Theodeum Capitaneum Jankowicz et Franciscum
Succameranij Plocen. filijs de Bounkie actu et Judicium pro

Jnd

Gnd Partholomeum Tuburly Coram Judicio Pley Comparen
erecum Judtad controversiam Liet Jenij Pars actr capta lite
re Judicij mis arbor Jn ejd vio Br Plantura circa designatio
nem authoris ann 1685 per S andream Kud Tuburly
ibi reservat Plem actr Prod seu convenit Genealogiam suam
am Judicio Pley repenit Jnqua S. andream Kud Tuburly
albertum S. Ludovicum Jacobum ewalda manitum et Jacobum
S. Eve Tubicina itm manitum binos filios procreasse ab Eq
alberto Ruben Judicem Trod vivos et ejd Adrianam S. Eve
clii Conter a Jacobo autem Franciscam S. Ludovici Lavoclii
Conter unicam filiam a quibus mariannam S. adami
micelij ruly Conter itm unicam filiam p decessum docu
mentu cum jbat genuisse cum andream ab Eq
pte Genealogiae positum uti ex suprascripta designatio
ne apparet utrum a Damiano p cedat tantis per non de
monstrat Jdeo Jud. statuit dictum Pars actr p bet
sufficientium Supra scri S. andreae Kud Tuburly a da
miano p cedentium dj mae gerens Judicium Trium Pleo
Jrs Tertio ptium vel per eum obtinere mis epic celebrand
cadentia Conservand Trium Pleorum merg ad citing
mi p allegatis Judicijs cum vine juvari adhuc Comparens
Parad peremptorium Jnstantiam N. P. S Pleorum Paulum
Bergerier de Benevento Genealg authum et Jnnat palam
mit Lucia Jnstrcta literas Sigillat p Jud ejs prez ex
mea edit Cenz Jpsd ad ad Es p Partem Pro 3tia Jpsd
Dnd Conducten Partheae ao pre elapso 1780. detulit
Expertam peremit relinquit et de pro citando nolificauit
de quo p Jgmlis Jpse Relatores

Panitur M. Karely per S. Gerard Kargourly

Jn Causa et actione Judiciario Jnstaurata Jnd S. Franciscum
Kargourly ad abbtiam Com Felicianum Karely Vuel
Petrum Terne do Cenenz Jnhaerend den certo mihi pre
Jnd sibi ad Superdimmam decem aureos hung ar cad
Debit de Data quo mittor plenus die 26ta mej 8bris
ao 1778 manu ejs subscripti ad calcem Documenti Quo
rum p ex suffragante ad Jud Jnd Pte ab altera lata
Jnd eo Quatenus Jpse altercatam Summam decem Au
reos hung ar cad Duas ad mutuo contrad Creis persolui
sibi ad Spem ad huc non persolutos Quae Curia
Judicio Jntanter ac persolvat Quam obrem Citat adiud ad
et Audiendi Jnd ad persoluendos Jnmisse Summas decem
aureos hung ar cas sententiae Judicij p ea stipulatos
Jntantanea mi pinq Pleno rne Elusionis cui ad decer
nos alias citre caus p missa fuerit mis Eb Logue mi per
positionem recte audiendi et deveniendi Pleis Jnd et Jnd
S. Franciscus Kargourly ad plbd et Jnd am S. Felicianum
Karely ad pte mi Jnno disparet et se Lyd em nunc per

mutuo

permittit prout de facto Pars ad Penam Judicii per pltm cum
parem et Trium cunei hedierni per Volum Judicii no
dorum tractus tunc allentatam memoratam ad Jus Jurisdi
ctionem per mpos Produm Paulum Bonevri de Borzeau Cnetz
quehud et prad mibus eorum alba Juris formam vicibus Rea
tuum Clamud et vocad no utamur comparuerunt Solutis
nei Summe cum prioritate premien admittens Judicii per
Judtum ad effectum ejusdem emanari Andemnatis per ulteri
ras illi per Judm Locum eam causam a fieri ea exequi no
stulant et Judm pene Juris Communis Solutum Pbi
Judti licite annulens Penam Brii decernent pen
dicti vicibus annulens Penam Brii decernent pen
dicti ad publicand cauas Brii Penam supra dicti
mled Judtum addixit eos quitdecim Dni mbris Sabba
tinis Judtum a Judicio per habitos memorat
ciuis deputatis mee a Judicio per habitos memorat
Brii pbenantium Jomisso obtenta ac Jnmet Cis pe
ri Judm disponere ejus Bonitus Juris Communi exebet
ten hic mi alnis stabe Judtis ueri alijs locis Publi
cari solitis et plurima stabilitate ad Judicia
midema Brii publicum congregata abbatis pe
nita et Sonora voce plamant publicavit ea ad
notitiam omnium tunc pez mi Publicum deduxit de
quo pe Jdem mihi eius publicandis suum ad Jud. Predi
cum Jussu Relucred Et quam publicavit et penis
sum eid Brii Penam Judm pdem Jure Plocen
pfatus Juxta pdicta Juris Communis Exactione
Penam cum toto ejus effectu ad Plebem Jnm ac
cum Lone cum loco ejusdem ad Plebem Jnm ac
ni loci Capitis seu mni loco ejusdem sub ayui vel dum
Juris dicti re pfati Cis cum Brii sui Consulti ebrei
det remisit remittit pe in tinenti mihi pdm
Paulum Bonevri de Borzeau Cnetz quehud et
Jurad patens mi dum Jpae Cis Literas Sigillat
Jurad patens mi dum Jpae Cis Literas Sigillat
Judicijs pe demen sedis Cis Jud Cis ad Bam Lot
Pyrn Summam Cis Jnis hesen Brii Lam pd Jud
Pyrn Summam Cis Jnis hesen Brii Lam pd Jud
Hate adpte elapso 1780mo detulit exputabit pe
sent tel put ea pcione notificavit de quo pe
sent tel put ea pcione notificavit de quo pe
Jdem mihi Jussu Relatore

Decretum rejectionis Jnis Dni M. Jerzewski Wype zyniane
et Podobieńskie acalter

In Trino hedierno exactione citatis Trib. Plocens. Tenutis sequent
Stanislaum Augustum D.G. Stratio Rex Poloniae Ee Volis Sibi et
Meo Maximiliano Brunoni de Jabonsky Suamerano Ettis Hoy
et Eb. Francisco et Mariannae S. Horiani Podoski Cont. Patri
et Bonis Jnis per Germanis Wybezyńskium seu pertinis Pod.
Clum ultimo Congibus de Anno Brii Wiarum Gloriosum
Damus ultimo Trinis Communibus Tribus Plocens pro ejus
minuere in Sepe Juxta suam Cadentiam celebrandi pltd

Peremptorie Comparcatis ad instantiam MM. Martian
ne de oberslue ob m. alberti Jerewsky Relictie Comitis vidue
matris et nicolay Enipsen Rauigeen filij Jerewsluich ad
Duitlof cum debita que cui delega requisit Competen
apa Jubicenes Documentis ac Brauerbin authenticand
seu potius adparand pcessum parat Condemnacones adu
rsus queruis anteriores Jones et Juri gradus loco peragend
Executionis adstant idz adindenes Examinem vus seu po
tius quem verbi magen omnia offiat ad Solvenen cum
mie duatuor millium Treenbo duindecim Hol et Brabs
viginti Trium Pol Decim Tri Lawelaner in mtas ad
Da pd Dn Reminiscae Quadrlem in ao 1776to Jni
anq ob m. albertum Jerewsky Dapifer Rectg ablna
et ob Margarethan Laudelba et te G. Franciscum wyb
eymby Pte ab altero lab ad judicab suos Sacb
sepruen un acum pcijnibus ab eaq Summa venien
rum obstang fcibus Querimonijs originalia Jtra ad me
mispam Summam suis ad derbieng mispingdis quinpetium
Sublatis Sententijs Judicij mr Hoirgs Solubnem Summe
ac pricionlm Jnstantiam demandari demq Re
nam Septem marcar Pol gallegatb Decim adjudicab
ac Sceraisam Summam Centum Centum duindecim Hol
Pol per gdict G. de Pinnebue Lawidelba et mbi ob
vi asseuerab et exhumma mi Bnm Hr phoun Sca
mantuoy tis Jstie Sucamerarie huius
dtarijs hincq ac Exolvenes pcommissam mi dilate
solvenes demandari me vex Contravenlionis Dand
ac mi Sublacnen Condemnacionm vos GG. Wybeymbi
et Pedrsbue pceris Condigmis pumis Celleraq pe
Exigentia legis ac Jurisdue Statis decidi et Senten
tiam Sitis Qpaq Broad huic pariter et Judicatis re
spemus Dat mi Sepie Dna Sda pd Dn Cantate
pse ao Dn 1780 me Judicat hudemar scelta
den ad evenien plibus Jstis utriusq et Quaq mm. mar
tianna de Oostbue ob m. alberti Jerewsky Dapiferi Re
ctg Relicte Comitis vidue matris et nicolay Enipsen
Ruigeen filij Jerewsbue ad per G. martinam ma
zeweeky et Jn. maximilianm Brunone mi mugliq
ctg Comitis Sericalis uxly Sucamerarie Pblis Rectis
Ordinis Sctis Stanislay Equitis ad per G. Paulum Zotto
uxly GG. Horianm Pdeely et mariannam wybeymbi
Jnsicem Congibunlibs et Judicens per maritum suu et Con
sis suos in pblo Curiam Judicij pq comparens et excep
Judicatis contravenens quam Plurim Contraveniis mi Judm
suum industri Exacbis Judm decidendq Cioiem Pbis
ads Pbis Cis pcurandi Judm edis huic quid Pars actorea
post Decretum Solubnis Summe Quatuor millium Treen

Sed Quindecem flor Et Sexaged Viginti Trium Pds Jnd ob
meum Albertum Jerewsky Dapifer Plc & mulierem man
tum et Parentes Aud et SS. marg aetham Lawid eka
et Franciscum Wybergnsky Ad Jeres dispares Cid
ri mtava Dñi 2da pd Dñi Reminiscere Quadrlem Sibi
cet Die 4ta mens martij Añi 1776to plaid binis Cande
mnationibus et quinq prime Dñi 3tia mens Fli Natlis
S Joannis Bptæ nempe die Vigesima Quinta mens
Junij Añi currj 1776to Jn mtava in Jmo satisfactione
Solucoñis quinq Summe aicamaoñd ri Jbiq factam
alias Pro testia Jpso die Fli Conversionis S. Pauli
apli Juliani die 25ta mens Januarij Añi 1780mo hic
in Sepe ri Juro Soluendi Summe Quatuor millium
Trecentor Quindecem flor et Sexaged Viginti Trium
Pds Jn Judicijs Dñi Leyer S. Franciscus Wybergnsky
obtenta et publicata cenes S. Wybergnsky ac ei Pe
nane Cenvictum esse debuisse, ri Contumaciam Quing
S. Wybergnsky Causam promouere Intenderit cum ta
men SS. Podery Aib Interejacens Autoratum Pbi
Aib Con to tum negotium quinq Pbi Aib agen tium
Condemnacionibus in hoc Negotio super cod S. Franciscus
Wybergnsky et Pte ri et Decretis Jnun plidnibus hic
in Sepe obtentis et tutanq Judco Judn alijs Combi
nacionibus utrorq Autoratuum non posse Causam Quing pro
mouere aut citat quinimo causq cum Autoratu SS. Po
dolich in Sequen Judicij Trium Mens Dñi 3tia pri
ma vel prima ab hinc in Sepe celebranda Audentia Com
binanda censuit cenesq Dñi Conservans Jonum Plibus
memorat ultimq ri pallegatis Judicijs Suis cum quan
adcumq Compareñs paratis peremptorium Jnstantis
M R & P. Paulus Boreus de Boreus Cancellarius et Juratj patres Ord Sanctæ Crucis Jnne Adcat Leti ad Sigillad
Judicij Dñi Ibm Plus Dñi Reminiscere celebrandos
sui Ejd Loci Jpsis Adcat ad Bam Aliq plenum Jurisdictionis
Jm. Succamerarij Plus Dñi proxdi et Super Jnstantiam
Testium ad S. Margarethæ de Pini nelucq Lawid eka
Jbiq seu potius in Substantia quinq Jm. Sebastiani
Succamerarij Plus hujusq Juris dati Super
ius ri Cum pacis debitis expletis Jpsumq Jus reti
quit Cod Ejusq ne rectificant de quo Jdem quinq
Mbis Rlevit

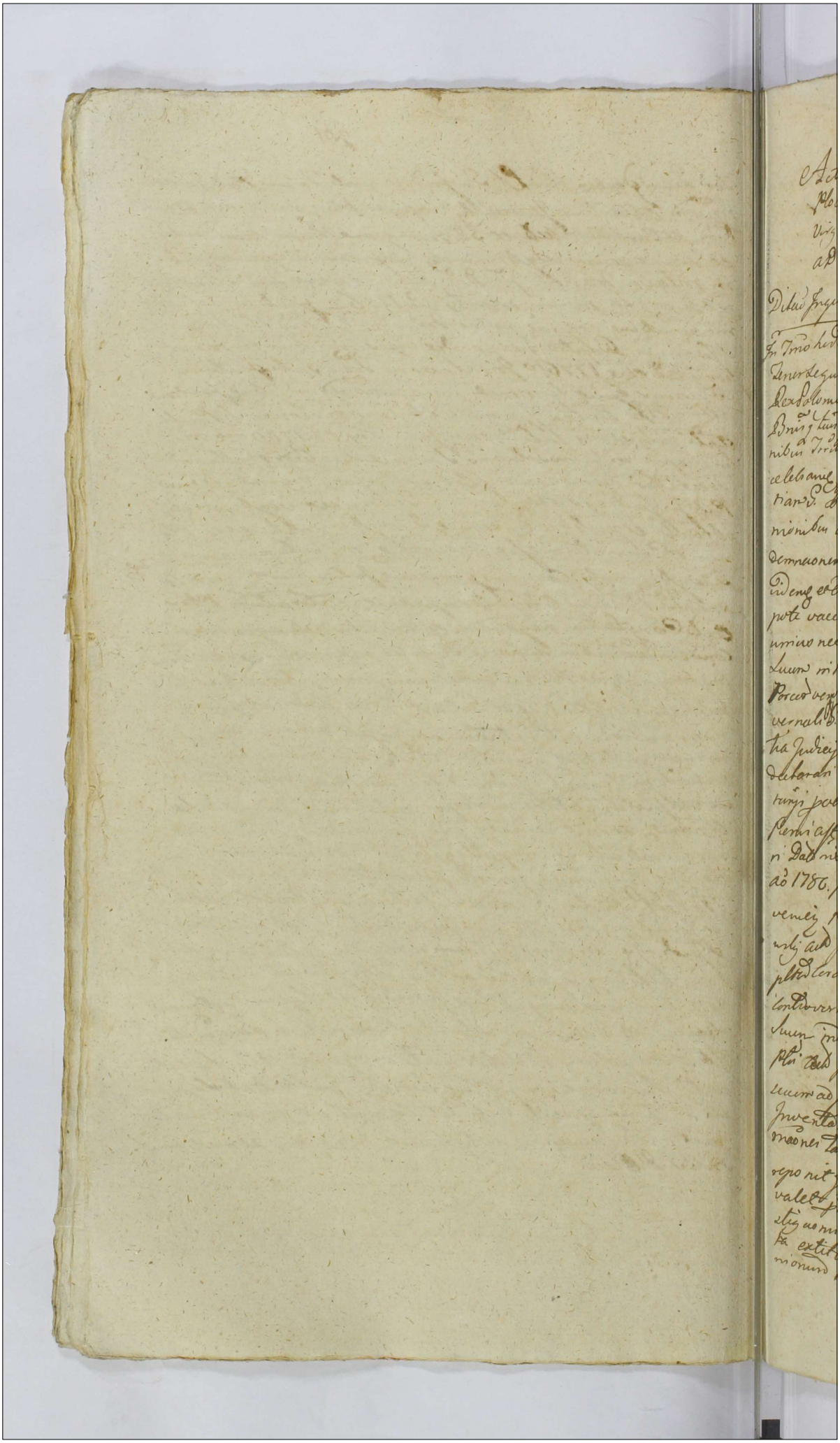

Actum in Siepe in Trib. Communibus Tribus Placeq. Fora 4ta ante Fm Purificationis Stmae Virginis Mariae p.xa in ord. die 31. mens Januarij ad 1781. Celebratis

Dilud Inquisitionis Jnr. D. Rieiowsky et Snieichowsky

In Trno hiberno ex adcione Liberali Trib. Placen. cujus Tenor Sequit. Talis Stanislaus augustus Dei Gratia Rex Poloniae etc. Nob. D. Francisco Snieichowsky de Mo Bnig tuis zelum obis mandamus ut in Trib. Communibus Tribus Placen. Juxta suam Cadentiam ministeria celebrare pleb. ac peremptorie Comparcas ad Instantiam D. Rochi Rykowsky. ad Eius Ea Jnhaerentia omnibus autheficat. seu potius ad parad. Condemnationem Locoperagend. Executionis adhibend. ac ad Jdeneq. et audienq. te ad Extradionem Jnventionis ut potet vacari Jnnar Juvenci unius et Juvencae Stiq. unius nec non Egni valentis Sexaginta Flor. atq. Luum in numero Quinque scilicet Fructiferar. Oriad Porcor. vero Jnarum pro Conservatione heius ad. Jpsum vernal. D. Pabelo Snieichowsky Parenti Tuo dab. Lenter tia Judicij Jnstringo extradionem Jnstantaneam declarari bonificationem Cargentiae ab. Jnq. Juven tutis poenam Injungo Sublationem Condemnationis Pienis assistendo Quid Jnstis end. Decid. et Sententiari Dab. in Siepe die 4ta Jnst. Jta Solennia Pascha ae 1786. Judicium hiberna recta Cadens ex adversus Actibus Jnstantis et Dnq. D. Rochi Rykowsky ad pleb. ex D. Francisco Snieichowsky ad pleb. Coram Judicio pro Comparcq. et Lecum Judicio Controversiis Quod Actus Controversiis in Judicium Suum Jnductis examinato Judicij Decidendo Conclusionis pleb. ad pro Extradicione Jnventionis pleb. ad Lucum ad Judm edict. Juramentum D. Snieichowsky de Jnventionis Parte exhibita Jusjurandi Jnstitutionem Tam per ad Parentem suum Jam per se Factum repetit Quae Causa omnibus Judicium Decidendi non valet. Jnmo Judm Jnjunctionem in Ordine Jnvestigationis actus Jnventionis pleb. exhibita extitorund. vel ne ad Contenta Jnstrumenti examinandum pleb. ad pleb. utriusq. pleq. Judicium

Trium Ploc. Tra 3tia prius vel proxima ab hinc in Sigm
celebrandae cadentia dedit et concessit, ut praesen
dat et concedit conservandae Trium Plebis memoratis
utriusque in pallegatis Judicijs suis sine quaris adicione com
parendi parata Peremptorium In Continenti M. R. S. P.
Paulus Borzewicz de Borzewo Emeth. authus et Ju
ratus palam nos quia Ipsi Adcti litteratae sigillatae
Judicijs praesentes servientes edidit Eos praefatae Adcti ad Bo
Zolszyno Juxta Dati in adicione posita detulit
exportavit posuit reliquit et deposione no
tificavit de quo praesentes Jdem mihi fecit Relationem

Deinde partis Comparitionis. Jnd MM Dobrzki
et Rokitnickie

In Causa et Actione Judiciaria infrascripta
Jnd M Franciscum Dobrski Actorem ab una et
MM Stanislaum Rokitnicki Tribunum
Liepcensem et Catharinam de Kosinskie pri
mi olim G. Stanislai Osiecki ad praesens vot
secundi Invicem Conjuges et quae contra in aliud
mariti inhaerendo Maiorem suae Authoritatis
facta seu faciendae ad Judicium praesens parte
ab altera citatae ad videndum et audiendum
Ipsi ad extraditionem annuli Viginti
quinque Aureos Hungaricales vetere Ipsi Mae
Rokitnicka stante post primaevum Ma
ritum viduali statu concreditis sententia
Judicij praesens stringi extraditionem eiusque
Annuli aut valorem eius solvi iniungi
ac id quod Juri erit decidi. Alias Citatione
eadem praemissa fusius in se obloquens
in Diem hodiernam recte cadens et deve
niens Partibus Ipsis utrisque et quidem
M Francisco Dobrski Pinerniida Rosanae
Actorem per Gnum Joannem Szczepkowski
Mcis Stanislao Rokitnicki Tribuno Liepcen
censi et Catharina de Kosinskie Invicem
Coniugibus citatis et Judicens per Gnum Hia
cinthum Budzyłski Judicium exauditis Par
tium Controversijs Citationem Partis Actorum

Parti

Parti citatae suum ad Judm editam dei,
dendo necessariam esse hac in Causa Perso,
nalem Comparitionem Partium Utramque
pro sequen Judicio Trium Plocen
ab hinc iuxta suam Cadentiam in Sepre
Celebrandae Trnis subsequenae censuit Cen,
setq praesen. Conservando Trium Partibus
memorati utriq in praeallegati Judicijs
suis sine gravi adcitatione Comparendi
paratum peremptorium. In Continen
MRS Providus Paulus Borzewicz de
Borzewo Cmethonum Authus et Juratus
palam rit quia Ipse Citationem literatam
sigillatam pro Judicijs praesenae servien
editam Cong Praefatae citatae ad Bona Koski
Fra secunda post Dcam Jubilate Ao
elapso 1780 detulit, exportavit, posuit,
reliquit, et depositione notificavit, de quo
Pren Jg Mnli fecit Relationem

Decrum adcitationis Jrd MM. Zglenickie ac alios

In Causa et Actione Judiciaria Infrascriptorum Jrd MM. Jacobum
Antonium Exercitus Borussiae Capitaneum et Franciscum
Jrs Jrd Segermanos ob M. Antonij Zglenicky Camerij Trium
Plocen filios Zglenickie ad ab una et MM. Barba
ram Borowska ob M. Gaspari Zglenicki Centem Reli
ctam viduam matrem Antonium ex ob M. Suminska
mariannam M. Pauli Pilichowsky Suppranij Vissogn
Centem ex ob M. Glinowiecka Franciscum Joannem
Cannam et Constantiam Virginis nuncupatae ex M. Bar
bara Borowska ob M. Gaspari Zglenicky Tribuni Sepriae
filios et filias in trino Connubio procreatae Zglenickie
et quae apud indigenam cum Eadem de lege requisita Inhae
rentia maioribus facta ac Documentis suis Causam Pre
suffragan ad Judm Officij Pen Pte ab altera Cit idq
adcidentia et Audientia Cassatis Resignatione Ceram
Actis Crcu Plocen Jrd 3tiu in vigilia Fti S. Thomae
Apli in ao 1746to per ob M. Antonium Zglenicki
in rem ob M. Gaspari Zglenicki tribuni Sepriae
filij ex primitivo matrimonij Thoro cum ob M. The
ressia Mazowiecka procreatae fratri Suae Actae super

Bona Bleeseus Bleeseeus de Sester in Brix Lyfgri
a magna ad[ministrationem] in de Caereus Flurio[rum]
Skrwa ad recognit de Compantanere in Betraen die
19. July in ao 1746 Jnd cum ad Parentem suer ad
et Jad ad Sasparum Lyfgricius Petrum ac alios Fran
sactionibus quibuscis Judicium executionis seu
Juris Naturæ ac humanæ injuriam in ea postea ad Justa
tum ad Mentem legis suæ ad retinendum vel vendendum
nis dandis Calculi ex Bris nominat percept et tem
nium quarundam et fundo Pubulano ac ex se deo capatu
nis ebd Bonor ex Jure naturæ suer ad Conservanc Con
Devenisionem ad Sepraeum ba Bleeseeus cum atti
nentijs assignari Bonificationem Eadem et tenionum suæ
ad demandari et tenionem quarundam dicenti litis Expen
sas retundi ad ea Juris ent decendi et Sententiari ali
as Cum Eadem ea ejus ea per suis in ea obligueq vide
cum hodiernam rem tendere et devenire ptibus
Jpse utriq et quæ Sr Jacobus Antonius Decretus Bo
rupæ Capitano et Franciscus Fabritius Jnd de genua
nis Lyfgricius ad per eumq Sr Jacobum Lyfgricij
Jnsum pater seu et fratrum suer me plenè et
nem Barbara de Boraubie ob M. Sasparis Lyfg
nicij Tribuni Sepicen cente Rebita Vidua Frater
Antonius et Joanne filijs Lyfgricius ad per Sr Mathi
am marcionicij nem Franciscus marianna M.
Paul Lilienhourg Suppani Vipoq cente annael
Constantia Virginibus nunqd Lyfgricius Tribunij
Sepicen ad per M Franciscum Lyfgricij Tribunij
Sepicen dec et suas me plenè Jud dec
Dewe Fruum Plis ad ad Jd Jud ad Antonium
jis Rum exercitij Dominam M. Paulus Pilicho
wsky Tribunus Terræ Vipoq M. mariannæ
Lyfgricius manitus in Compantanere q ea Cau
se non Jurat non nisi Comps quia quidam
se non Jurat non nisi Comps quia quidam
Conjugali apd Comparere non valet prnd e
ndecessariam ejus adesionem ejusq M. Pilichowsky
jis sequen Judicium Tribunus Rotæ Ita Sta pri
us vel per eum abhinc nisi per celebrandæ Ca
dentia Jud cum ad Comet q per commissarium
Fruum Plis nemo ad utriq in pallegatis
Judiciis sui me juris ad eam Comparendum pa
rat per emptoria Jus Continent M. S. Paulus
Borsenic de Borsen Comet authus et Jura
patum rit ducta Jpse Lis Literas ad Sigillat

pro Judicijs pœnæ sermonis edito Cor. præfato citato
ad Bo. Bledzewo Vra 3tia pro Dno Cantate Aoque
et Anno 1780mo debebit Exportavit posuit reli-
quit et depositione notificavit de quo pœnæ Jus
mlis fecit Relationem

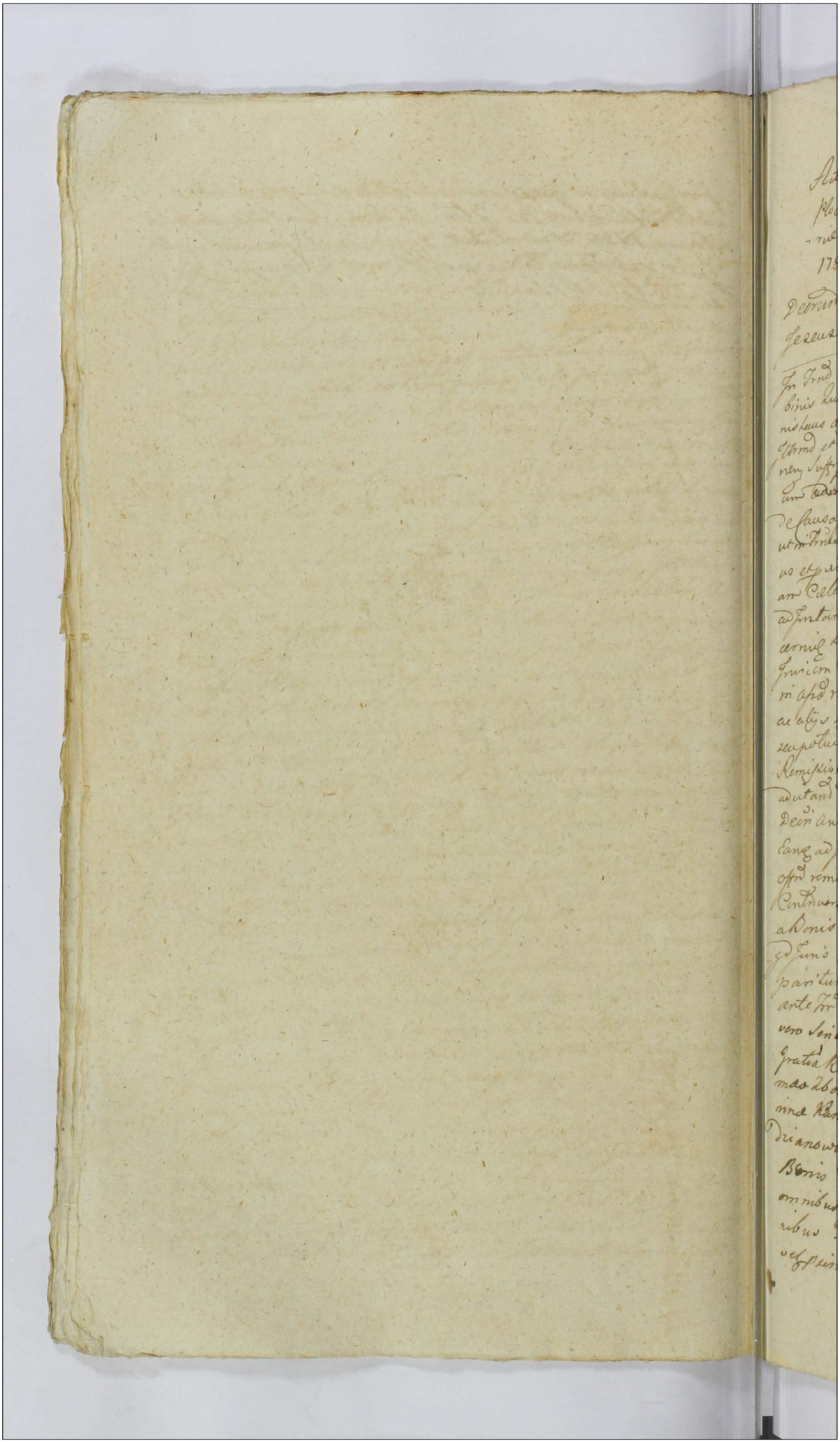

Jm

204

Actum in Siepre in Trnis Communibus Trribus Plocen Fra 5ta In vigilia Festi Purificationis S. V. Mariae Scilicet Die Prima Mensis Februarij A.D. 1781. Celebratis

Decrum Condescensionis Jnr M.M. Zboinskie Jezeuskie cum alios

In Trnd hodierno ex adcione et Cionibus Trribus Plocen binis Quar et Quiq Adcionis Tenor sequit Talis Stanislaus augustus Dei Gratia Rex Poloniae etc Vobis Illmo et Rndmo Michaeli Zerawsky Episcopo Tespinen Suffraganeo Plocen Bonor Wilcza Gora Spiritualium ~~administratori~~ Possessori tum Guerrae Subditor Eorum Bonor de Causa Infrascrta Dnisq tuis qltor obsis mandamus ut in Trnis Communibus Trribus Plocen Fra 3tia prius et proxius abhinc in Siepre Justa suam Cadentiam Celebranda pltor ac peremptorie Compareas ad Instantiam M.M. Bartholomaei Zboinsky Pincernae Dobrinen et Catharinae de Kaminskie Invicem Congum Actor Qui Vos et Quiq M. Consors in assa mariti Inhaerenda Maonibus Visionibus ac alijs Documentis Causam praeter suffragan Citand seu potius ad parat anteriores Trnos Parat Decrum Remissionis ad Campum post Translapsum Trnum adcitand idq ad Videnda et Audienda Executionem Decri anterioris Judicij sui demandari Causam Eandem ad J.M. Succamerarium Pltum Plocen seu Ejus offrd remittenda Censeri Condescensionem ad Fundum Controversum assignari Bna Borko sui actor hereditat a Bonis Wilczagora dislimitanda Censeri ac id qd Juris erit Vendi Statui et Sententiari Sitis parituri et responsuri Dat in Siepre Fra 2tia ante Trnd SS. Trium Regum pxa A.D. 1781. Cionis vero Series est talis Stanislaus augustus Dei Gratia Rex Poloniae etc. Vobis M.M. Bartholomaeo Zboinsky Pincernae Dobrinen et Catharinae Kamienska invicem Conqibus Bra Sniedzianowa Haeredibus tum Subditis de Ejus Bonis de personis bonisq vris qualiter omnibus mandamus ut in Trnis Communibus Trribus Plocen Fra Tertia prius vel proximius abhinc in Siepre celebranda pltor

Cime

Ltme ac pemptorie Comparcatis ad Instanti
am Instigatoris Judicij Nri Ejusq Delato
ris Mci Benedicti Jerewsky Generalis
Exercituum Rni Bonor Zamoscia od noga
Heredis acto Qui vos Inhaerenc Legibus
Rni tum Proanibus facto vel faciend
et Quiq M Contem in assa de Lege requi
sito cum Eadem Competen Subditos vero
in assa Domini Citat Jdq pro Disli
mitaone Br Zamoscie suj acto heredito
cum Bonis Smiedzianowo vris heredito
Jdq ad videnc et Audienc Bona Pfato
dislimitanc declaran seu potius ad Illrem
Mcum Succameranum pro Dislimitatio
ne Remitti Damna Quaeris in Pratis
et Sylvis sui acto heredito tam per
vos Dnos quam Subditos sibi acto Illato
bonificari me vero ppetrato violenti
ar in Fundis et Sylvis sui acto he
redito poenis mente Legis descripto
puniri ac Jd quod Juris erit Decidi
et Sententiari Litis ergo pariturus et
Judltr ad haec et alia responsuri Dato
in Siepre Fra 3tia pt Fm Circumcisio
nis Christi Dni ao 1781 alterius vero
Cionis tenor sequitur Ejusmodi Stani
slaus Augustus Dei Gratia Rex Nolo
niae etc Cobis Religiosissimae ac Deodicato
Ursulae Constantiae Podoska Conventus
Siepricnc Ordinis Sancti Benedicti Virgi
num monialium abbatissae totique Ejus
Conventui

de personis bonisq vris gnaliter omnibus
mandamus ut in Trnis Communibus Trnibus
Plocensibus juxta suam Cadentiam in Sepre
celebrandę pltr Ltme ac pem pltne Compare
atis ad Instantiam Instigatoris Judicij Rni
Episq delatoris M Benedicti Sezewsky
Gnalis Exercituum Rni Bre Zamoscie
Odnoga Hæredis Acto Qui vos In hærendę
Legibus Rni Citat Idq pro Dislimitatione
Bre Zamoscie Odnoga sui Acto hæreditto
cum Bonis Dąbrowsky hæreditto Conven
tualibus et hoc ad videndę et Audiendę
Bona Pfato Dislimitari seu potius
ad Illrem Mcum Succamerarium Pltus
Plocensę pro Dislimitatione remitti ac Id
qd Juris erit Decidi et Sententiari
Sitis pariturі et Judltr responsuri Dato
in Sepre Fra 3tia pt Fm Circumcisio
nis Christi Dni Ao 1781 In Diem hodier
nam recte Cadenę et devenienę Ptibus Ins
utrisq et Quidę Mcis Bartholomæo Zboin
ski Pincernæ Dobrinenę et Catharinæ de
Kamienskie Inviciem et Congibus Acto per Eundę
Mcum Mantum suo et Contis suæ nne pntr
Illustrissimo et Reverendissimo Michaele
Zerawsky Episcopo Tespinenę Suffraganeo
Plocensę Bre Wilcza Gora Spiritualium
Possessori ad Actoratum Mci Zboinsky
Cito per Gm Adamum Miłodroski Inscripto
Plentem M. Benedicto Jezewsky Generali
Exercituum Rni Bonorum Zamoscie Odnoga
Hærede Acto per Gm Nicodemum Skwarsky
Inscripto Plentem Mcis Zboinskie Cojugibus

Pincernæ

Pincerniae Dobrinen. Br. Sniedzianowo he
redibus ad Actoratum Mci Jezewskij Citato
per Eund. M. Zboinski Mandatum suo et
Contis suae nne pltr Religiosissima ac
Deo dicata Ursula Constantia Podoska
Conventus Siepraen. Ordinis S. Benedi
cti Virginum monialium Abbatissa totoq
eoq Conventu Br. Dąbrowski haeredibus
ad Actoratum M. Benedicti Jezewski Citato
per Gm Joannem Szczepkowskij Judm Deci
dend. Ciones Ptium in Comparitionem Intran
Controversijs Eand. exaudito Quo ad Actora
tum Mcor Zboinskich cong. Krillrem Reve
rendissimum Michaelem Zorawskij Suffra
ganeum Ploen. siquid Decrum anteacti
Judicij sui sub Actu feriae tertiae ante Fm
Sanctorum Simonis et Judae Aplorum scilicet
Die vigesima Sexta Mensis 8bris Anno
1779no Inter hasce Ptes cum Injungend.
Condne in Causa facti in Siepre plato
Remissionis ad Campum suum non est
sortitum effectum proinde Judm Iter Eund.
actoratum ad Judm Campestre I Mci Suc
cameranij Pltus Ploen. remisit remittitq
Eund. pro Quo Tmo per Acto Innote
scentiales designato Decernitur Conde
scensio Judicij sui aut Gnor Camerariorum
Tmrium Ploen. in Ordine Executionis
anterioris Decreti Quo ad Causam facti

Quod

Quod Judm sive ostm Cumrle Regulam De
creti in toto exequatur ptesq in omnibus et
Singulis praetensionibus nihil intactis Relin
quendo finaliter Decidet et Dis judicabit
Cujus Decisioni Ptes parere et acquiescere
Debebunt Luita Poena Simplici Quatuorde
cem Marcarum Polon pti per Ptem Compensandae
Judicio suo ab utraque per medium solvendae
p Quo Condnis Trno ptes quos voluerint
et Negotium poposcerint adcitent adcitandae
sub Rigore quo supra Comparere tenebun
tur quo Denique Interest Actoratus Mcor
Jezewski Generalis Exercituum Rmae Bae
Zamoscie Odnoga Haeredis cum Mcos
Bartholomaeum Zbonisky Pincerniae
Dobrinen et Catharinam Kaminska mii
cem Conges Bae Sniedzianowa haeredes
tum Conventum Siepraen Ordinis S Be
nedicti Virginum Monialium Bae Dąbro
wky Haeredes noviter rptu Dislimi
tationis Bae Zamoscie Odnoga cum Bonis
Sniedzianowo et Dąbrowki suum ad
Judm Instituto Judm hosce actoratus
ad Judm Campestre JM. Succamera
rij Pltus Ploczen p Dislimitatione
Bae suprascripto remittit et similiter
p Trno p Inkotesentias Episcopi JM
Succamerarij designandae quoad Cau
sam facti et Pretensionum ex fundo Con
troverso pulularum necessariam esse Condnem
Judicij

Judicij sui aut GG Camerariorum Trium
Ploen. Quod Judm sive officium Camrle
unius vel Duorum absentia non obstante
mutuo ptium Sumptu Condescen
sum de violentijs Damnis Injurijs In
quiret Investigabit Inquisitiones expe
diet Justa ubi necesse erit excipiet
Penas sup quo Interierit pro Qualitate
facti et Delicti Irrogabit Satisfa
ctionem omnimodam cui et a quo Compe
tierit et si Juste debebitur prestandam
Sententialiter Ptesq in omnibus et Sin
gulis pretensionibus nihil Intactum relin
quendo pro Exigentia Trium et Documen
torum finaliter Decidet Dis judicabit
et moderabitur Cujus Decisioni Partes
Parere et Acquiescere Judicatumque
puti Debebunt Iuxta pena simplici
Quatuordecem marcarum Pol. Pti Per Ptem
Compensandam Judicio suo totiens ab utraq
Pte Solvendam pro Quo Conditionis Trium Ptes
Quos voluerint et negotium poposcerit
Adcitent Adcitandam sub Rigore quo supra
Comparere tenebuntur Dan. Prenz vigore
In Continenti MRGP. Paulus Borzewski de Bo
rzewo Cmethy auth et Jurato palam rit Quia
Ipso Cito Lito Sigillo pro Judicijs Prenz Servien
edito cum Prefato Cito et Quidem ex pte ORM

Zbojnskich

Zbonskich Pincernicæ Dobrinen. con.
Illustrissimum et Rndmum Michaelem
Zorawsky ac Subdito de Bonis Willza Gora
ad Eadem Ba Wilcza Gora ex Pto vero Mci
Jerewski Gnalis Exercituum Rni Con. Mrs
Zbonskie ad Ba Smiedzianowo adextre
mum ex pto Ejusdem Mci Jerewski Con.
Conventum Liepcen. Virginum Moni
alium Ordinis Ti Sancti Benedicti ad
Bona Dąbrowski omnes juxta Datam
superius in Adcione et Cionibus positis
Detulit exportavit posuit reliquit et
depositione Notificavit de quo Pren.
Idem Mlis fecit Relationem

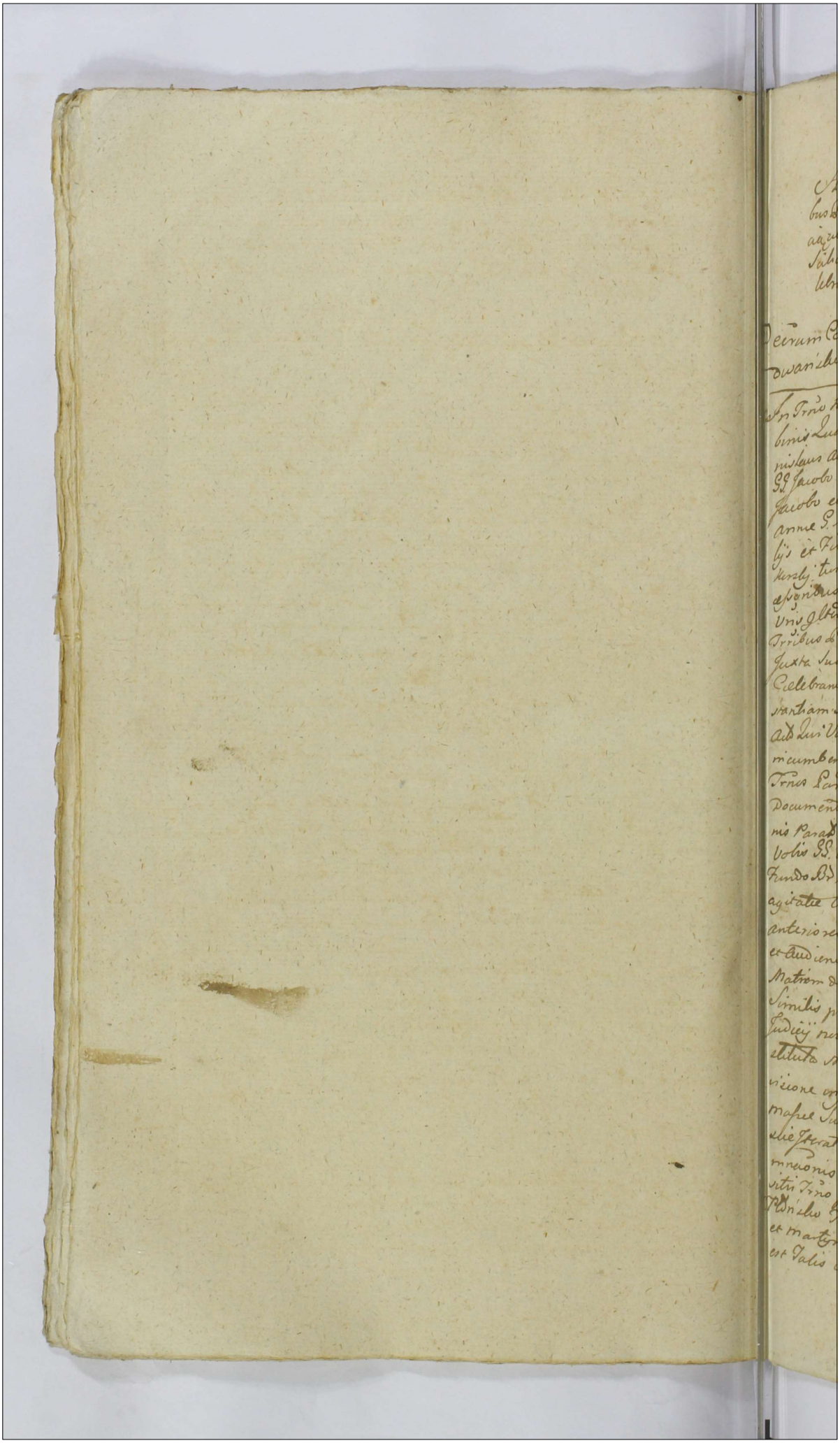

Actum in Plonsko in Trnis Communibus Trib. Plocen. Districtuum Plocensis simul et Raciąsensis Sabbo in Trno Ht. Purificationis S. V. Mariæ Scilicet Die Tertia Mensis Februarij ad. 1781. Celebratis

Decretum Condescensionis Jnr. SS. Sikorskie et Radwanskie

In Trno hodierno ex ad.cionibus Liberat. Trib. Plocen. Luar. et Lubię primæ Tenor Sequitur Talis Stanislaus augustus D.G. Gratia Rex Poloniæ &c. Vobis SS. Jacobo et Gregorio tum Valentino ob. Casimiri Jacobo et Gregorio ob. antonij antonio ob. Valentini anne S. Martini Sikorsky Conti ob. Felicianæ Filijs et Filiæ Radwanskim atq. ejusq. S. Martino Sikorsky tui S. anna Radwanska mantonee non Sue exponibus ob. S. Francisci Radwansky de Prnis Prnsq. Uniq. Jltis Obn mandamus ut in Trnis Communibus Trib. Plocen. Trā 2da prius peremptorie abhinc Juxta suam Cadentiam exalbernato in Plonsko Celebrandę plitis aeperemptorię Comparcatis ad Instantiam SS. adami Laurentij et Joannis Sikorskich ad Lui Vos et Lubię apā Jndigenę cum eulo ejusq. in cumbenę citant. ne potuis ad parad anteriores Trnos Parad Decretum rejuritte Communicationis Documenter Parad Decretum Jnstigatie Condescensionis Parad Condemnationem in Trno Condnis super Vobis SS. Valentino et Florentia Radwanskię in Fundo Dr Kowale die 4ta Mensis Decembris ad 1780. agitatę Obtentio loco prędictę Decretis Paradq. anteriores Trnos et Juni gradus adcitant idq. audiendę et audiendę Vos ad Solvendum Summę Debitis ob. ad Matrim de Prnis Paternis respiciendę ac Summę inde Similis prod. admittam mię devolutie Sententia Judicij nertin stringi Solvendum ejusq. Debiti ex Constituta massa Substantiæ domicilium cum provisione vijungi Condnem mędum Constituendę massę Substantiæ ad Fundum Dr Kowale ad hanc effectam Jnscriptam Jnscriptionis Literas nihilominus Condemnationis decerni ac idq. Juni ent Sententiam citti Trno pantium et Judicio responsuri Datum in Plonsko Trā die ante Fm S. Agnethis. Virginis et martyris proxa ad 1781. Literarum quoq. series est Talis Stanislaus augustus D.G. Gratia Rex

Plonskę

Colonie &c Vobis SS. Adamo Joanni et Laurentio S.
xerslum de Linis Brnis Vris plte obtu mandamus
ut in Judicijs Tribus Placeq Tra Ida prius vel pos
sis abhinc in Plenlio ultra Cadentiam quam le
ge descripta Celebrand plbd ac peremptone Compa
reatis ad Instantiam SS. Valentini Antonij et Jaco
bi Radwanslkich tum Martini Silowslkich Actis Jus
Vos Illhereneq Mandatis suis Coram actis authis Cu
stode Citant seu potius adparad dicendum in jure cur
dicendis ad Fundum Br Kowale in ordine variat
Circumstantiar Trnis originalibus Comprehensar pla
parata Antenatis Trnis ad citandum ac au
diendq Condemnationem Citrata ad prominata Bra
Kowale in ordine Executionis Anteriorib decreti ap
gnari Bonificationem pretensionum et solutionis sum
mar injungi ac ulterius haec in causa vobis cum Ju
26. x re provideri mandari et id quod Juris ac Justitiae
erit Sententiari citis paritum et Judicii resp
sum Dat in Plonlio Tra Ida post Fm S. Trium
Regum prxa ad 1781. Jnd Diem hodiernam recte
dendq cum veniens partibus Jnd utriq cum SS
Adamo Laurentio et Joanne Silowslkie actis et cis per
eumq S. Adamum Silowsky suo et Te Suprascripti Fratrum
uerme plbd cum SS. Valentino ob Casimiri Jacobo et Re
gino ob antonij Antonio ob Valeriam Anna S. Mar
tini Silowsky Conte ob Felicianni Filijs et Filii Ra
dwanslkie actis Ergmeq S. Martino Silowsky tum
Succubus ob S. Francisci Radwansky Actis et actis
SS. Martinum Silowsky et Valentinum Radwan
sky suis et Suprascripti Actis et cui nimirum plbd Judm
dicendq Trnes Partium utriusq et Quia SS. Silowslkich loco
peragendq Executionis Jam autem SS. Radwanslkich
Mudvadicatio ad presens Judm dicta Controversys
Eadq Plurium Examinatis gubernium anteactis Dicendis In
unitis Cum exemplis Judicij sui hic in Plonlio
Feria Tertia post Fm S. et Judicandis Trinitatis Sibiet
Die 22 Mensis Maij ad 1780. Jnd Plts modernas plbd ob Dis parentiam SS. Valentini et Flore
tiae Fratris et Sororis Radwanslkich suum non est
Petitum effectum prius dicendi in ordine Executionis
quid decreti decisi modo Jntra suos Remis Contra
ventionis nec sperandum esse Condemnationem ad
Fundum Br Kowale Judicij sui aut SS. Casimiri Trium
Plonq Capitalo tempore post latae tempestiva ad suam

Conduendi advenit quo Judex suæ officii Camerle urbis
in duorum absentia non obstante mutuo Primum Sum
ptuo Condemnationum Regulam anteriorum Decreti Supra
cautum exarati in toto exequetur Penas super quo inter
cit Prorogabit Pro ejusdem Cognoscet et resolvet Satis
factionem omnimodo cui etiam duo citati Juste debebitur
postquam Sententialiter Partibus in Omnibus et singulis Pre
tensionibus nihil intactum et Irresolutum relinquendo
p exigentiam Legis Justitiæ Documentorum ac Trium Pro
bitorum decidet et disjudicabit et Mandabitur Causis dei
sionis Pars parere et acquiescere sub Pena Bun
illo in Trino Condemnationis super Pœ Contravenien
publicanda debebunt Duba Pena Septem Marcar
Pod Pti per Ptem Compensanda a Judicio sine tolli
abstrahi Parte in Instanti Solvenda pro duo Condemn
nationis Trino Partes quas voluerint et Negotium prose
cendi admittant ad abitati sub rigore quo Supra Com
parere teneantur ac nihil omnium sine Contraven
tionis p allegato Decem Judicij sui Imunitate Conde
mnationis SS. Valentinum et Florentiam fratrem et
Sororem Ludovicæ Judex punibiles contentiat
Injungendo Quatenus Supranscripti SS. Ludovicus
Petram Duplicem Quatuordecem Marcarum Pod Parti
ad pro Trino Condemnationis et sub rigore superius
appositi Judicio suo per medium Cancellarium in
stanti subscribendi rigore ex Lege non Penalium
extendendo Solvant Decem pœna rigore Inhibitionis
M.C.S. Prodicus Paulus Bonacia de Bonacia Cretensis Author
et Juratus palam venit dicit Josephus ad dicta litera ad Sig.
Land pro Judicij pœna decernendo dicit Com pasti ad
utrasq ad Bona Juvabit Juxta data in Cedulonibus
positis ad pœna decretibus expertant pecuniæ obligat
ad expensione notificant de quo pœna Sig. Consilio
sicut Relatione

30

In Florentino in Trinis Communibus Trinibus Florentiæ Distri
ctum Florentiæ simul et Cancellarium Trib Ducatus pro Tri
Purificationis S. V. Mariæ proxime futuri et die 5ta Mensis
Februarij a.D. 1781 Celebrati

Examinatus M. Sutherlandi per S. Burlamachi

In Causa et actione Judiciaria Instrumenti Trib S. Josephum
Burlamachi actorem et M. Valentinum Sutherlandi Capitaneum Defensorem Juramenti suæ
actricis partis ad Judicium pœnam Partes ab altera Lib

dep pro Ea.

Quia Ipse ad Bas Sigmigtheum aulam q̃ ut aiũt aũ
medijs suis fraudem curauit Ideoq̃ nulla ex me varias
comminationes deum aũ exitauit Instituit oppressit
sedibi autori Caput grauiter percussit vnde morbidũ
turmi aũ Cum excitauit Pugnis mi Fauerit aliquoties
percussit Vulnera et Contusiones mi Obstitisse speciãs
aũ Instituit Venit desamauit Ireatibi numq̃
deuenit obtenit Venter dislaceraũt alias Injurias
et violentias peregit Quare Citat aũ Judicem et adiens
Ipse respectu Principis Reonis mulctari mi probauerit
promisso ad Injurias praetor Inquisitionem deuenit demanda
mi Litis expensas refundi Die 3a Junii erit decret alias
Citationales promissa Fassum mi de Bobez uenit mihi dum hodi
ernam recte Cadorz et venerit Ribus Ipse et Reus
Joseph Binhio urbi aũ pltes et M Valentino Lettre
urbi Cis per S Joannem Lucigli Tanq̃ Quorum Compa
rem Stis Cis aũ Judicem Comparitione recusat et causa Rem
suum Condemnare permittit prout expostulat Quo aũ
Coram Judicio Pez pltes Comparens et Reus Causa ho
dierum per totum Judicium moderne Tractum Hinc alter
tam memoratũ aũ Judicem per Mtem Rmũ Dnũ
Dnum Paulum Benenatz de Benevent Cancellarium
et Juratũ Tribus et ultra Jurisperitis Virisbus Quatuor
clamat et vocat nihilominus Comparitione allentatas
violentias aũ eorum Poenalitatis admittat Judi
cium Pez Judicio ac Ipse Condemnavit Condemnat
Pez ulterius q̃ sibi per Judicem hucusq̃ causa Ju
stificat et seq̃ Postulavit et Judex Rem Jus Com
munis pertulaerit Stis aũ ut supra Comparitione Pe
ram Reus Judicem Decernit Pez Decernit et ad publicand
causa Reus Poenam Comparuit Mtes Judex aũ
dixit et deputavit Quibus Stis satisfacere Deputa
tum Judicium Judicio Pez habitis memoratis Reus
Poenam Quam a principio obtenuit ac Ipsum Mtem Lettre
urbi aũ Pez mi Judicem disponere Ipse Dominum Jus
Communi Canonicum et Scabellen hic mi aliud
Mtes Judex ac mi absq̃ Juris publicationis
tis Pez plenissima Voluntate adJudicia inver
nerit Publicum Congressum alta sub Jurisdi
ct et Generosa voce Palam cunctis publicauit et ad
notitiam omnium plenius Pez indubiam de
duxit Decus Pez Jo Mtes et Cow Publica
tionem eorum Judicium Judicem Relatis

Lidores

Post Quam Publicad ut supra fuerunt ex.di Dñis Leonar
Judŭ Deno Tre Rlorem proferre, ob Justa ipsorum
Juris Communis, de cujus Causam hanc cum Tot
ejus effectib ac Rlis ejŭ ad M. Lus Capid deq M.
Leber Capid sub Augis vel Quib Juris dictione ipsi ad
cid cum Bnis suis Comitet Exercid et remit
remittat ipsos in Continenti Mlis SS. Paulus
Berseuicz de Berseuicz Cmethe authus et Jonatas
palam nid Quid ipse ad Leticid Sigillad Judi
cijŭ ejŭ remisit, ed cum Tot ad id ad Dñi
misterium Tre Dñi ejŭ M. Lid Trium Regnorum
ad ipsos delatis expectant penes subscriptum
Deputatum ne respicant Regios ipsos Jegenlis
Jurid Relationes

Deinde ad signanda Contractus ejŭ SS. Bartholomaei
et Nicolai

In Trib hujus exactionis Literali Trium Rlorum
Cujus Tenor sequitur Talis Nuper Lus augentibus D.D.
gratia Rex Poloniæ &c. Vobis SS. Nationis de Sa
xeuelbe ob S. Francisci Nicolai Relictas Con
jugum Nati et Matheo Filii Filiastri Michaelis
Patrui Nicolaum de Pnis Bnis vinculis obnis
mandamus ut in Trib Communibus Trib Rlorum
primis postis ve abhinc mensibus Quinis Juridicis Quan
cunq ordinariam legem ejusdem exalternata fuerint
ad celebrandos plenos ac peremptorie compareatis
ad instantiam S. Casimiri Bittkowsky ad Quos vos
cum debita ejusdem et authe ex Ea Judicijŭ Jubemus
Documentis suis Causam ejusq circumq citatum
potuis loco per agentes executionis ad parata
dena Pnas Condemnatum Parati et Volum ejusdem
tegrum Processum adducat ejusq ad id omnes eorum
dem vos ad Solutionem vadijŭ Duplicis Capitanealis
Dem Tribunals Rlis Retinentis Tre Dñi ejusdem
Dñi Jnvocati Quadrilem 1765 Jnis ex acta ex SS.
Bibliotheca abbatia ex M. Franciscum Korne
linsky Piscinam Dobrinen et alios plures in
rem ob S. Albert Ostembrinsky ab ob eius Nati
Dñi Parentis et fratre ad judicatum et pro eisdem ob
S. Gabrielis in Cro Rlis Die 4ta Octobris 1775 fibi
ad effectum per eos adhuc non persolutis Sententiam

Ita

Sententia Judicij Nostri stringi Solvonem cum pro
visione injungi litis expensas refundi in Subla
tionem processus et pro Contraventione Decreto
Poenas extendi ac id quod Juris et Justitiae erit Sta
tui Sitis Trno adversariis partium et Judicatum re
sponsuri Dato in Płońsko Trna 2da ante Trnum
S. Agnethis V. et Martyris proxima A.D. 1781 In
Diem hodiernam recte cadens et devenien Ptibus
Jpsi utrisque et Ducis G. Casimiro Bitkowski actorum
et Gnae Catharina de Jaroszewskie ad G. Francisci
Mitecki Relicta Conte vidua Matre Mathaeo
et Ludovico Filio et Filia Mitecki Cito per G. Pau
lum Zołtowski G. Michaele Mitecki Cito Ptum
ad affectationem G. Catharinae de Jaroszewskie
Mitecka Relictae Viduae G. Antonium de Woźnicki
Woźnicki pro Curatore per eundem Judicatum Impe
trato Judicum assignavit ~~et~~ assignatis Ptibus Cum
quo pro sequenti Judicium Trium Plocen Trna ~~4ta~~
4ta prius vel proxima ab hinc ex alternata in Regni
Celebrandae Cadentia ad actoratum Ptis acta Juxta prae
scriptum Legis Comparere tenebitur Conservandae Ter
minum Ptibus memorato utrisque in praeallegatis
Judicijs seu sine Quavis adcione Comparendae
Parato peremptorium in Continenti M.R.G.P. Pau
lus Borzewicz de Borzewo Cmethy Authus et Ju
ratus polam rivi Quia Ipse ~~Cito~~ ad acta litis ad
Sigillatum Judicijs Ptis servien ed ad Cons Ptis
Cito ad Bna Wempity Juxta Dato in adcione
posito ~~[illegible]~~ detulit expertavit possunt reli
quit et deposione notificavit de gesto Ptis
Jdem mlis fecit Relationem

Banitus G. Kraszewski per G. Czaplinski

In Trno hodierno ex adcione litis ali Trni Plocen Cujus Te
nor sequitur Talis Stanislaus Augustus Dei Gratia
Rex Polonie etc Tibi G. Casimiro Kraszewski de Pnno
Bnisque tuis Gtibus Obus mandamus ut in Trnis Com
munibus Trnibus Plocen Trna 2da prius vel proxima
ab hinc in Płońsko ex alternata Celebrandae Ptis
ac peremptorie Comparas ad Instantiam G. Cikani

Czaplinski

Caplinsky ad dicte Jurisdictionis Deum injunctum Pbli
Comparitionis citat seu potius adparad ante noviss. Dominos Paratis Lucensi Decano tam Dilectionis Inquisitionis quam eductus Inquisitionem Paradys Condemnationis
bonorum super te S. Krapsenzky obtenta ipsi pro Camera
pecuniarum adcitat ipsi audiendum et audiendum
te ad satisfactionem Dicti Judicij contra Lucensem
injuncta est tamen ad ipsius Actis S. Krapsenzky
Pbli Comparitionis sententia Judicij contra stringi
pro Quam subscedat Pbli Comparitionem te S. Krapsenzky ad Solutionem Summae duadringentorum Septuaginta Quatuor ff. pensi ad Camerarium Inquisitionis dependentes et per te S. Krapsenzky ad reparationem tamen ad multas eius ad requisitionem non persolutas adigi mi subtrahendum Condemnationem bonorum super te ob tentam poenam extendi provisio non obstante Summa provenien injungi. ad 30 Junii ent decidi et sententiam Sic sanctorum et reponendum Dat in Pbli Judicio Pbli Dicti pro Tribunali civium eius in vi Ad Dni ad Junii 1781. Pro dum in hodiernam rectam cadendum et evenientem Pbli hum ipsum et Lucium S. Cilianum Caplinsky ad petitum et Dominum S. Caminensem Krapsenzky ad Pbli mi Tribunalis dispares esse Condemnare permittit pro ut esse
fata Pars ad dictum Judicium pro Pbli Comparitionem et
trium cum hodiernum per totum Judicium medium
tractum hunc attentam memoratis ad Jus Jurisdictionis
per Nobilem Dnm Elem Dominum Paulum Benevium de
Benevium Comitem authum et Senatorem Tribunalis et ultra Junii
Primarium viginti Quatuor Clamatis et vocatis non tamen
Comparentibus Solutionis Summae Ducadringentorum Septuaginta Quatuor ff. per ad dependentes per dispensationem vel Inventas et non restitutas in hunc ultimum
Pbli finalis facienda Executionis aliasque
Executionem pro ut de Jure in totum pro Lucium negotii
Principalis admittendum Judicium pro Judicio
ac Offre Condemnandi Condemnatis pro ultimum
vitis per Judicium hoc Jure Causa Actis et Exceptis pertinentibus per Judicium poenis Juris Communis Potestatum
Pbli absolutis licite Annuendum in Dni Junii hunc
hunc in Causa obtenti Poenam Dni Decisionis pro dependentes ad Pbli Dni
Poenam Expensarum Nobilem Judicem ad dicit ad petitum
Sententiam mihi Actis Executionis dependentes
a Judicio pro habitis Memoratis Dni Poenam

dy

modo promisso obtentam ac Ipsimet S. Krasewski lib.
praesens in Trinitate disparens esse Banitum Juri Communi
contrarium et Rebellem hic in aliud Stubae Judicij
ac in alijs locis publicationi solitis praesens plurima
Nobilitate ad Judicia moderna Forumque Publicum
congregata alta sua praeconica et sonorosa voce pro
clamavit publicavit et ad notitiam omnium
pertinet praesens in dubium deduxit de quo praesens
Jus mihi Eloco publicationis suum ad Judicium redim
fecit Relationem Postquam publicatum ut promissum
est Bnis Poenam Judicium praesens Trre Ploce praefaciendo
Juxta praesentem Juri Communis Executione Causam
hanc cum Toto quo Effectu ac Ptibus Jpsi ad M. loci
Capitis seu M.M. locorum capitis subjugari vel Quod Juri
dictione praefati lib. cum Bnis suis Consistit et residet
remisit remittitque praesens In Continenti M.R.S.P. Pau
lus Borzewicz de Borzewo Emeth. authus et Jurat
palam rnd Quia Ipse Ad cit litis ad Sigillatam
pro Judicijs praesens servienti edit cum praefati lib. ad Dn
Zochowski Juxta Dat in adicione pinsit detulit ex
portavit posuit reliquit et deposione notifi
cavit de quo praesens Jus mihi fecit Relationem

Decretum Reiectionis Jnr M.M. Zielin
skie ac alios

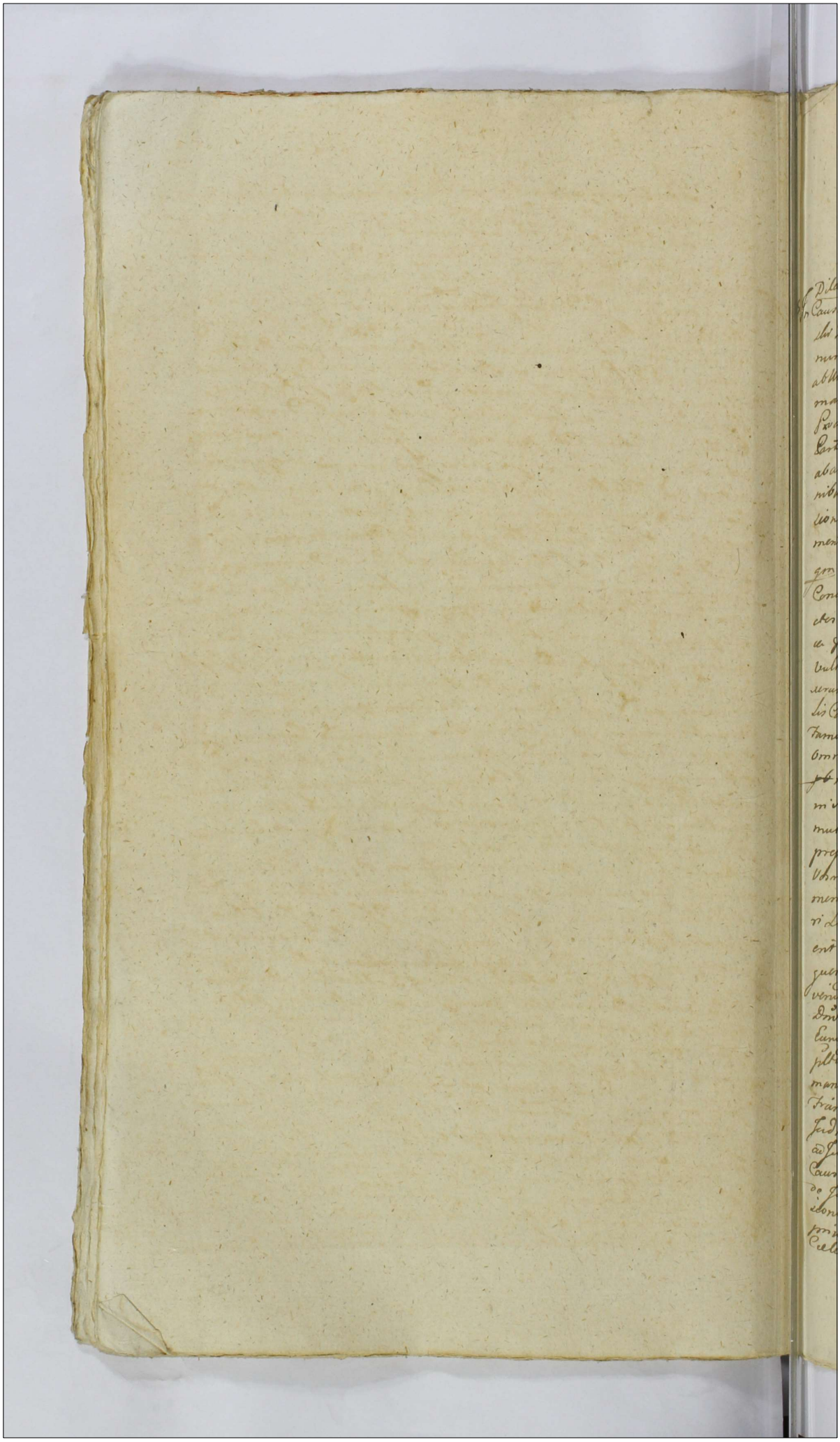

Actum in Plonibus in Trnis Communibus Triibus
Plocen. Distrctuum Plemer. vinulet. Racicz.
Fra Ptis post Trn Purificationis B.V. Marie pxa cel.
ut die 6ta mensis Februarij aD. 1781 Celebratis
Dilatr Inquisitionis pro SS. Dobrskie et Wolskie
In Causa et actione Judiciaria Instrusera pro D. Mathiam Dobr-
skij Druen et N. adrianum Kanowskij tum L. Valenti-
num Famulos et Cumd L. Valentinum in absa Drn. ad
abbtna et SS. Paulum et Stanislaum Fratres Jrn de Ger
manis Wolskie et Franciscum Dobrskij Inhierentes
Pxa nibus ac Vulnerr obtentibus ad Judm pens
Carte ab altera Cit pro eo Quia Ipsi non desistentes
abanterionibus in Juris vie debitis damnis et oppressio
nibus ad Illatis respiscimis temporibus absq ulla Rep
sione in Bnis Dobrskij commorantes Damna plenissima in Fru
mentis et Fratis Suorum Colonis suis Annulla tam de prate
gro Die Impulsis Intulerunt ad Circa Damna opponen
Confecerunt Combacularunt Vulnera inflixerunt Anta
dcos Famulos ad Stanley sepe sepius tam in Via publi
ca quam ubij hos oppressorum Confecerunt
Vulnera et Incusiones in Obtentionibus specificat Infli
xerunt Morbum grave et Diuturnum tam ad ipm Fami
lis Causarum per Quam Continuam oppressionem eor
Famulos a domibus ulterioribus amoverunt Jam vero Ipsi
Omnes Ad ad Lucrum diffamarunt Fr cabia Quer
pb nungm pbanda Obtinerunt Communionem Vicinia
in Salutem ad et Famulos expullarunt aliasq per
multas violentias Invasiones Damna Injurias ac exp
prepiones pregerunt Citant Ipsq ad Videnc et Audiend
Vbine Genisen omnium Actuum Reus Plebis et Cog
menalibus pueris Damna et Taxam vulner bonifica
ri Litis expensas refundi alias Jam et Juridice
ent Stately alias Cipne eadc Obnissa Judicis mei Obb
Juery in Dum Ludi nam Ludi recte Cadery cede
Vicinery Plebis Ipsi utriq et Cumd L. Mathia Dobrskij
Drn et N. adriano Kanowskij ac L. Valentino ad per
Cumd L. Mathiam Dobrskij suum et Supra scriptd ad me
pltes et SS. Stanislao et Paulo fratribus Jrn de Ger
manis Wolskie et Franciscco Dobrskij Cit per dcmd L.
Franciscum Dobrskij suum et SS. Wolskie me pltes
Judm Dcti dcmd Primum Ptis ad Cog Plen ad suum
ad Judm dcti dcta Controversijs Earq Plium Examen Durnian
Causa pleno Facti vbre Inquisitione dcti negotij per
do Judm hac in Causa Partis utriq Dilationem Inquisi
idonio pro Segnen Judicied Trium Plen Ad Ma
prius vel Plenis Obtinere ex alternato in Causis
Celebranc Cadentes ad Contentes Trn Ptis ad et Ma

mun

Nuonum Ptum utrumq; dedit et concessit ac pro ea dat et
tenedi conservand Simul Stibiu memorat ultro; in
pallegatis Judicijs suis simi Juani adhibit temporane
parat peremptor rium in Continenti MRSP Paulus Re
uerii de Bonum Cruthy author et furat palam vid
Quia Ipse ad literal Epistlat Judicijs pden annis
dd Conv Ffeld Ad et Quid Conv S. Wolfelei super hiis
mat in Brus Dolrely historg Januen Conv S. Dolre
ly ad Bam Dolrely Fra Ida ante Fra S. Dyrethi V. et
Martyris aoper dclubit caperta sit penit relique
et depressione nullis causis degere pen Ita M Lis pen
Lebasonen

Baneiten M Ubyz per S. Gyseriely

In Causis et actionib; Judiarijs Fr Jesus Ord Fris S. Alberti
Cyseriely ad abbtiam et M. Josephum Ubysp profess
Cercatus Dni Inhorenes maxim authe fact ad Fr Re
uens Patr abbtem ad ijs pmo Ido Quia Ipse de Sete
Bi Niedaregn pred Cenum Joyeux die Solucionis Sum
me Mille Septingentor Fr. ad aur pricipibus
debit ac plenarie perduct processum per offm Burgde
Conv Florin in hac Summa Bigarii ac pricipibus
et Manis eius ad adjudicat in Perpetuum nec Pr
rectd vi et violenta expulit et Sarag Traditione Emp
cit pr recta Subditis suis ad aulam ad duxe de
mandant pdt hac addictum ad Fr Equum impo
sit extra granitiem dict Bi Niedaregn exhi
bend molestias ac Jnconvenientias permultas
pegl peregit Citat Egitur ad Diem et audiencie
Jps Decretis pleni Lege vallatis reinductis nec
ad Bona sive pecuniis Sortem in Brus Niedaregn
ibi ad offre tradictum per Sententiam Judicij
pden adminem Condemnatis nec interdum rendu
dnis ad Bam pallegatis Niedaregn assignari exhi
rendi mandari ac ipso Justitie cum Conv Jpis
statuis dedit et Sententiari plur Rtor quib; pmissis
pacis pcio oblocutor et Quib; tacite remotis
Audtis Rationibus Replicis Jpis et Quid S. Alberti
curiely ad ex hib pdte et M. Josephi ultro pfessi
Exhibitum Dni altercatio; Jpis M. Josephum
Ubysp Pr ad dictum Exercitium Dni Ead abbtiam et S.
Alberti Cyseriely Jnhorenes maxim in Coram Cercatis
authis Rtor Jpis ad Judm pdm Pte ab altera dd
ad diem et audiencie melioratis Dno Jpis Pto Em
ri Rauch Joyeux die Solucionis Summe ac ipsor
ab M. Joannem Cantium ubysp sui ad Fratrem Jer
Ebinis prima Julij

manus

Germanum Scribiber de hac lite decisum contra
dict Explicatione tam sui ad pr Epum et M. Canty ubyor
ut Centumatia ampliùs et ad aqua impetitione inter
tu Solutionis Summe Cumulate et liberari fuerun
petenter dilationem cum respectu non impetum
revolutionis ac pro debita vera Causa ut dicit
pretis est Statuy eo sententiari aliàs Coribus stat
dict ubyz eo domicilio Ribus pro et quia S. Alberto
Cyprianty ad et ab pltis Cum Cripho ubyse Re
pud Ecclesiarum Rnis ad et ad pro Nathan Star
icenty pmerad pltes Tunc Luviam Comparens M.
ubyse ad pmissa Comparitione recedit et suum pltes
Condemnare permittit pmissa et statim pro ad certam
Judicis pro pltis Comparam et pmissa cum hodi
ernum per totum Judicium medium tractum time
altercatum memorad Cis ad Jus Jurandum per Nobl
Paulum Barzeuic de Genevensi Methy auctum
et Jurat tribus et ultra Juri primam vicibus Qua
tuor Clamatis et vocatis nemine Comparente in Cuius
rei indicium nos Victor Bd Nicolaus Cubi ad Offi
cium Tradita per eis violenter occupatam Deve
nerit Penalitatis rie ad cautele cum Expulsio
nis pri alterius vero Rnis Cis dicens Comparentis
audiendis ac evasionis alterius ejusd Rnis Cis dicens
Imperiose perpetui silentij admittens Judicis pro
pltis ac esse Condemnavit Condemnatij pro ultio
rius dicto per Judd hanc ea in Causa pueri ecclie
pro portulanis et Judd pro Jure Communi Re
gulariz Rnis Cis ult lite pendente
tulatis in qua in causa obtent pueram Brii decre
ti pro decernit ead publicand Cum Brii Le
rum expressarum inter Judd addidit ead epistu
ti pris Nobr salutationis Deputatis esse a Judicis
pro publice memorad Brii Penam rudo pmisso obtend
ac Jurnet M. Ubyor Cis pro ni Juris disparag ese
Dandum Juri Communi Contrarium et rebellem
rie ni alias debite Judicis ac ni aliis loci publicum
solitis pro plurima Nobilitate ad Judicia indicta
pro publicum Congregata alta qua pueria ea non
ea voce pclamant publicant ead notitiam
omnium ptione pro indubitam deduxit deque pro
fit mtis clocis publicationis suum ad Judd rediens
fecit Relatum pro duam publicat ut pmissum
est Brii Penam Judd pro tre Plenty pa

prisaviene Juxta Jurium Jura Communia Decreta Regu
lam hanc cum toto ejus effectu debitibus Jrs ad Mlos
Capitis seu mm. locor. Capitis sub Cujus vel Quod Jurisdictio
ne Jfati Abbatum Brii sui Conventus et rerum et rem ibi
remittitur per Jn Continen. Nobl. Paulus Boreuicz
de Boreuo Smethy authum et Jurat. palam nit Quia
Jpse Cit literas sigillat. Jurisdicj. Judicij sedis
lem Jfati Cit et Quia ex Pte S. Cyrinskj Cang. m. Abbis
ad Bz Niedanyc Congreg. ex Pte vero m. Abbis
Sti Cyrinskj ad Bz Cyrinj Dnjemj expresse
quis pprijs Jtrij literis utrius Pte Jpsis prodm
licum assensum Xti Dni acceptis et debite expertand
jmunit rebijsit et de prodicne nullis cauis de quo
per Jpsi mbis fuit Relatione

Dilatis Jnquisitionum Jrs SS. Diei Cucc et Lutkowskie

Jn Causis et Actionibus Judiciarijs Jntrasmis
sis prima Quia Jrs SS. Joannem Dicc. vidj et
binis mia Quia Jrs SS. Joannem Dicc. vidj et
Mariannam Charzymska primi ob SS. Valentini Mach
Charzymskj Pdi ob SS. Martini Dec. Tertij ad Jpsum vti
Jusicem Congen Victricum et Natrem alg annum
Machczyńska Prignam et Filiam Cit Sabina
Machczyńska Prignam et Filiam Cit Sabina
et SS. Bernardum et Mariannam de Machczyńskie
Jusicem Congen Sanctor. Tum Mariannam et Cla
Virgines Coniugi Filias Ruthowskie et Quia apa
abutiny indejny cum eaq delege requisita Jnhe
rend Rdcationibus Suis Coram actis authis Rm Fauli
ad Judm Jpsum Pte ab altera Cit pro SS Quia Jpsi et
pertim Jpsa Comes et Mater Cit Domum aut
plume Jndividualitate existent propriam in ab
sentia aut oculusam ex suo malevole animo Fati
gij alia Sreytem Jntrare pauperit rez. varia
ex Cauq Domo aut Jnter capit et cum altera Domum
suam redisit existentiam Jpsi Quae mittere
ptas varias rez. Circum asserend de Tabij progressu
Supras cujus N. Ruthowska Cit arguent loco dande ex
se Justificationis aut observavit Opposuit Conveyut
Conjuxione / quae licet non sunt Obductae Jnquisitio
ne tam ex pabunt Jnstituit Combaudavit Jmpos
Adhibitis sibi superductis Filiabus Suis Cit S. Annam
Machczyńska Prignam et Filiam aut in Campis
pprijs proventam nulla ex me aggravavit in

Terram

Terram pstratam graviter baculis Converberavit
Concussiones inflixit morbi Diuturni Causa extitit
ad extremum Ipsi omnes Cito acto tam Palam quam
Coram varijs Prnis multis in locis multoties lesa
runt Diffamarunt Contemptuarunt Verbis Coema
ticis Honori Nobilitari ac bonae famae nociuis
affecerunt Irrealia ac Summum discrimen et
nunquam probabilia acto obiecerunt Quare Citant
ad Videndum et audiendum Vos Poenis respectu pmis
sor Omnium pro Qualitate Facti et delicti Pbli
bus et Crumenalibus Puniri seorsivas Poenas
superstite G. de Machczyńskie Rutkowska pro
tali pgressu promeritas attendi Extradionem
rem supras pecificatam per Interceptam alt boni
ficationem pro Ejusdem injungi refusionem litis
expensarum Demandari ac id Quod Juris erit
cum Ipsis statuj decidi et sententiari altera quoque
Jnt GG. Bernardum Rutkowskij et Marian
nam Machczyńska Inuicem Conjuges Parentes
tum antedictum Evam et Mariannam Virgi
nes Innupta Filias acto ab Una et GG. Joannem
Dziedzicki et Mariannam de Charzyńskie
primi oto G. Valentini Machczyńskij 2di ad
psens voti Inuicem Conjuges Victricum et Matrem
Rochum et Annam Prisignos Machczyńskie
et Quinque assa abutrinque indigenae cum Eadem de lege
requisita Inhaerenda Maonibus seu Proaonib
Suis Coram Actis Authis Rmo factis seu facie
enda ad Judicium psens Pte ab altera Cito idque ex
Eo Quia Ipsi in Vicinitate seum acto Comma
nendae Damna plurima in Frumentis et Pra
tis per multis ~~anno~~ annis sibi acto Inventa
rijs suis deliberate Impulsis et sine Cu
stode vagandae Intulerunt se acto Parentes
et Filias sine ulla attendentia Status Nobi
litaris laeserunt Contemptuarunt oppresse
runt Concusserunt Concussiones Inflixerunt
Domum acto aliquoties cum armis ac pgran
dibus Baculis invaserunt invadendae acto
Concusserunt res varias e domo acto nulla
ex rne Interceperunt et vix ad requisitionem

casus extradiderunt Volatilia Domestica actus Inter
ceperunt et Eaus pro re sui applicarunt Inde
ducibilia obiecerunt Juvencum actus proprium
violenter Interceperunt et eumque disvendiderunt
aliasque permultas violentias Inquisitionibus pro
bandas peregerunt Quare Citentur ad videndum et
Audiendum Ipsi Cito Pienis Prelibus et Crumena
libus puniri Inquisitionem in probationem pre
missorum eduendum censeri Solvendum Taxae Juven
ci per vos Intercepti demandari Caetera pro Cau
sae Exigentia Cum Ipsi statui alias Cedulibus
ejusque promissa fuerint mihi obloquendum in diem
hodiernam recte Cadendum et devenientem et Partibus
Ipsi utrisque et Quidem GG. Joanne Dziedzicki et Ma
rianna Charzynska Juvicem Congibus Victri
co et matre atque anna de Machczynskie Pri
vigna et Filia actus et Cito per eumque G. Dziedzi
cki suo Contis ac Privignae suae nomine praeter
et GG. Bernardo Rutkowski et Marianna
Machczynska Juvicem Congibus Parentibus
Marianna et Eva Filijs minorennibus Rut
kowskie Cito et Actus per eumque G. Rutkowski
suo et Contis ac Filiarum suarum nomine praeter G. Anto
nina Rutkowska virgine innupta actus per
eumque Parentem G. Rocho Machczynski Cito
per G. Joannem Dziedzicki Judicem decidendum
Cives Partium utrarumque suum ad Judicium edito
Quoniam Causa praesens intuitu attentarum vio
lentiarum suo in Judicio promovet Quae sine In
quisitione decidi non valet proinde Judicium ad
Contenta Pro actionum mutuum et Terminorum Partium
Partibus utrisque pro Sequenti Judiciorum Terminum Plocaeo
Tra 2da prius vel Ultius abhinc in Racia ex
alternata Celebrandum Cadentia dedit et con
cessit put praesens dat et Concedit Conservandum Terminum
Partibus memoratis utrisque in Pallegatis Judicijs
suis sine Quavis actione Comparendum paratis
peremptorium in Continenti M.R.S.P. Paulus
Borsewicz de Borsewo Cmeth Authus et Ju
ratus palam ruit Quia Ipse Cito Literas Si
gillatas per Judicijs praesens servien edito Cum praefatis
Cito utrasque ad Ba Witkowo Tra 2da ante Tra

Sancti Thomæ Apti Aº 1780. delatus exportauit Jurauit Eligauit Ed exercitione notificauit degens Jac Jolimbois Jeune Rat tidiens

Sancti S.S. Sulpicy per D. Bravonsky

In causa et actione Judiciaria Inspectra Jrii S. Examen Bravonsky ad at una et Jtem Rndum Mathæum Prepositum Eglicy nostre Patronum et Tutorem ac S.S. Adamum ab Mathiæ Filium Filiastrum alg Joannem ab Adam Filium Sulpicy et Luce Conjugem apta Judigery cum eaq de lege regni citta Jurisdictione Maioribus ac Pedaneis alg ab Litibus ortis inter suis Coram actis authis Nrm facta ad Judicium pens Pte ab altera Citata ad audiendum et audiendum nonobstante Combinatione in Regia Sulpicy Judicium Trium Aº 1765. Celebrata iniri se ab altera et Jpsa ab S.S. Sulpicy hereditate ab altera mutuo perpetrata ad invicem Conjugem violentiam Confecta gemmino Cæsarie ut pendo Citata Fratrem et Parentes maxime miserabiliter in Trium Communibus Tribus Pedaneis Jrii S. Lucæ Evangelistæ Civitatis Aº Citata per ab eandem Commutenta Jpsa Jrisqualiter inter S.S. Sulpicy ab S.S. Mathiæ et ad dum Sulpicy Filios reptæ per ab Jpsa Parentes in Vicinitate cum ab Santes in ab Jpsa Commanentes ex quæ animi aversione Corpi ab formata in Corporis phonio Zelo ab Causa Corpi ab formata in Corporis phonio Zelo ab Causa inde nec Citatis adveniens et in hil quidquam mali a Cubiculo evenire speraret opprobriosis Cubiculi pg randibus Convicijs Conciuit cum Civibus suis in ab Jurisdictionis in vitam diffidationis Civibus suis Jnjuriosis ab Jurisdictionis diffamationis Jpsum in detractionis Lesionis diffamationis Jpsum in detractionis Lesionis inde nec Citatis ab Jectionis Jpsi ab Civibus Civica Damna opponens Civibus Civibus Contusionis Pecuniis Cumulatibus Civibus Pecuniis Pte cum patris eundem extinctæ pernitis Inquisitionem in Jpsa nem pmissor ed uenes demandari ab Jurisdictionis Jpsum Confessionem et Vitare ad Jurisdictionis admitti ab Jurisdictionis et Sententiari alias Civibus Civibus premissa Jurisdictionis in ab obtenta in Dicti Judicium rite Cadens et Pedaneis Jpsa et Luce S. Joannis Bravonsky devenientes ab Litibus Jpsa et Luce S. Joannis Bravonsky ad Pedaneis et Judicium Jd admus Rndus Mathæus Prepositus Eglicy nostre Patronus et Tutor et S.S. Adamus ab Mathiæ Filius Filiaster alg Joannes

dum adam Filius Suthowsky Citi pueny mi Trio dispa
ret et se condemnare permittunt provide expata
tens ad Curiam Judicii pueny pltis Comparem et
Trium cum Judicium per totum Judicium mo
dernis traitur Ubre attentam memorat Citi ad Ju
dicium per Mtis P. Paulum Boreuicz de Bo
reuo Cmethy authum et Jurat Trium et ultra q
ri Jorman Vicium Dnatum. Clamat ex adverso
ramen Compareny in Curia Capitanei Combinacionis
estre per Citi citatis crimeq peratis non mu
mu tentie nre attentator Violentiar alias
mi Toti cum pro Toto huno negotij dem Pltis ad
mittery Judicio pueny Judtis ac opse Condemna
vit Condemnatq pueny ulterioraq Citi per Judm
hoc ea in causa fieri et Exequi pretulauit et
Judm pens Jure Communi Statutaomq Pltis ad
uti licite annuens Penam Bnis decreuit pueny
decernit et adpublicanq Eamq Bnis Penam
Impraseuur Mem Judtis addidit et deputo
ut dus Mtis Satisfaciens Deputacionis cure a Ju
dicio pueny memoratam habitie Bnis Penam indebite
missis Attentam ac Jpsmet Judmen Dnum
et Jo. Suthowsky Citi pueny mi Trio dispareny
ope Banitos Jure Communi Contranis et rebelles
sic mi alias Stabre Judtis ac mi aliis locis Publi
cari solitis pueny plurima nobilitate adJu
dicia mdema pruny Publicum Congregato
alta Sua pconica et Sonora voce proclama
it Publicauit et ad notitiam omnium plene
pueny in dubium deduxit de quo Presens Jtis
Mtis eloco Publicacionis Trium ad Judmen di
em fecit Relacionem Post quam Publicatum
ut premissum est Bnis Penam Judm pens Tre
plo ex pne Juxta plenum Jure Commu
ni Executione Causam hanc cum Toto eius Effe
ctu ac Actis Jtis ad M. loci Capitis Leu. M.M. loci
Capitis sublimis et Quem Jurisdictione pfati Citi
cum Bnis Suis Comitant et residentia remisit
remittitq pueny In continenti Mtis P. Paulum Bo
reuicz de Boreuo Cmethy authum et Juratum
pedam nit Quia Jtis Citi Literas ad Sigillad
pro Judicijs pueny servitij ed Cmet pmissa

ad

Cis ad Bona Luthowo Witz Tra 4ta Post Trin SS. Tri-
um Deum ad prem dctabit expetabit prout
selegunt ex depositione notificant de quibus
Jpg mlis fecit Relationem

Decretum Assignationis Curatoris Jnfi SS. Imien
tibi et Dobrzbie

Jnfrascta et Actione Judiciana Jnstantia Jnfi SS. An
tonium Girzymbi et Mariannam Dobrzbam Jmicm
Congestas abbina et S. Catharinam de Labowcbie
ob S. Mathej Dobrzbj delicti Contem Viduam Jnfue
rent documenta Quarum prem Juvare ad Judm
prem Rte ab altera Cis adinuc et cuenient Jpm
ad Solutionem Summæ Trium Millium Zr aulem
libet Jpm Triginta Octo Prpio numerandæ mi exmplis
re admta in Civ Rbus Tra Cta Jnfi Dm Lictare
Quadrlem prm a.D. 1768 per ob S. matheum Dob
rzbj ad Contis Parentem de Bnis Paternis et Ma
ternis in Viri dotis Jmeriptis adeuq non exolutæ
una cum pisione annuali ab eaq Summa pve
nien Sententia Judicij prem utrinq Solutionem Jndi
latam assignari libi expimas refundi aeid Quod
Juris erit Statuis aliasue cione eaq Jmissa Tutius
re obtegeta in Dein hdiernam rotte Cedan
et devenien Ptibus Jpis utrinq et Dnis SS. Anto
nio Girzymbj et Marianna Dobrzba Jmicm Con
iugibus ad per Mantum Suo et Contis suorne
ptis ob S. Catharina de Labowcbie ob S. Mathej
Dobrzbj relicta Conte Viduabili ptis Judm
Examinatis Pbus Contrversijs ad assentaonem S.
Catharinæ de Labowcbie Dobrzka Viduæ Littæ
assignationem ibi Curatoris S. Franciscj ei obtre
usq Burgrabj Cen Zakrocimen expositen
cumq S. Franciscum obtenq assistie S. Dobr
zba Viduæ pro Curatore assignati assignatj
prem Cum gravd Causam patiq ni sequen Ju
dicud Tribunal Rbus ex alternata ni Rationis Vele
brare Cadentia et existere debebit Comenvane
Trium Ptibus memorat utrinq ni Pallegatis
Judicijs suis vinc duabus adhinc re Comparendi
Partib Peremptorior Jn Continenti Mdt P. Paulum
Boneuscz de Boneuo Cmeth Auctus et Juratum Pa
lam recit Quia Jpse Cis Literas sigillatas Judicijs
Locum Contem assis manu

pien ernein edict Cur Pfalc ad Ba Krapiewo Sa
cruty Ini Pdc Jpn Im S. Egnethis V. et Nat
vis ad pdc detulit experiunt pruit relegeit et
depisione nobis cant Degau pien Jpc mitsfeit
Relatnem

Dilac Inquisitionis Jpn Pbri Andream etum Kolstmchie
ac Heredes et Posp Bis Alizewo.

Jnsauper detinet Stephanie Jnfrascr Jpn Pbri Andream
Mathiam Kolstmchij eiusq Patrem Pbrum Bnardinum cum
altinen heredem et Im Valentinum Kolstmchie atq
N. Josephum Lawistowsky ordis Bri administratorem ad
bolina et Gb Albertum Parentem Michaelem Patruum
et alter Michaelem Filium Filiastrum ac Mariannam
de Ejusmchie ejus Centem alias Jnuicem Conjes Solotn
chie Franciscum de Ejusmchie ob Jpn Ejusmchie Re
lictam Centem in duam Matrem et Antonium Filium
Ejusmchie Michaelem Kamilowsky Gregorium Przybo
wsky Joannem Brudziensky Stanislaum Ozyminsky Ja
rodem Henrowsky Centes seu alios Conjes et Marian
nam Virginem Jmmpd Bnd Kolstmchie Bis Alizewo he
redes et Posp et Eunie apta Judgien cum Sac delege
requisita Jnpuerint Bnaonibus Visionibus Quam qui
dem Sac ad Judm pdc Bis ab altera Pbi pro
Eo Quia Jpc mi obtrarium Legum Lon pcedens dum et
quando Jnuentaria Jn ac bona mobilia ac Prata in
Judicio Bnis Arcelino acta propter quam Jormanie Jpn
mi Bnis Arcelino presepie non Cunulto adstante, cum Ba
calis Cidentibus Ster rejo Jmpulerunt eiusq Jnuentari
jo Prata Ejusq Pbri Andrei Canet hereditate ea gentiu
Curnus Jdem Decem Colligi volent totaliter Compara
runt et eiusq Pratis Jnuentaria bona ad Jrestan
abagere Administratorem Bis Arcelino Pbri Andreae dene
gabant supra patum administratorem ad Jnuentaria
Jpn adsperitam abagere intendens Jnsertarum pre
dicere Jpc Albertus Solotnichij Jnsequit cuiusq Client
albeto uen tempore Pratum in Granitie bis Bnardino aid ex
quo Curnus Dem octo Colligi Posunt violenter Conpalcastrum
et Decem Jenum Jnter reperunt uenti autem tempore Silua
Bis Arcelino alienationem ab Eis ad Sac Bis Arcelino Spatan
tem usu ac Posepione tam antecedr quam mdem Pbri
Andrei Canis ad heredis eiusq uis et violenter cum Curnis
bus Jnequitarunt super inquitans Canet Silvam arbori
bus alienationis exercitum penitus excidentes Canet
Silvam exilibus arboribus Crapis et minutis supine dep
lerunt eiusq damnum Notabile ad Pbri Andreae he
redi futuleruns et Renas inde traxerunt duare citans

ad idem

cidid eng et audiene Jpō rapta Jngressionis se ni alienam
hereditatem exuiuriby violento modo silue alneatuil ac de
ja bulaonis Prator Pedes ꝯ ville appro Praonis Prepsonis
per id dcis Jrmacois Abaonis Jpsder arcliven modo
primum Questicneuis Penis ad mentem Regis puinis
ac Sarsuas Penas Jntuitu S. Lauis Tonsly ac Dn. Robitsch
chy aiā ea damna de de opponen Jnfestaonis violentiā
attentā nis super Jpsis eatinen Damna compensanc
declaran ac id ꝯ Jurii erit deudi altera quo ꝯ Jpō D.
albertum Michaelem Fratres Jpō de Germanes Pa
rentem et Patruum aty alter michaelem Filium et Filia
strum Solutricliē nec non mariannam de Lywinliē S. Mi
chaelis Solutrichy contem distinctas Sortium Bi
klicewa hered es Joannem Brudzinsky michaelem Le
sinko usky gregorium Staybansky marianam Brudzin
ska viglen in nupt Franciscam de Lyzyńskie
ob S. Stephi Lyuinsky delict contem viduam matrem
antonium Lyuinsky filium stanislaum Lyzyńsky
Adalbertum de Brudzinskie S. Kunybutsky Cattem seu
utroq Angles aud abbtem et Pdem Andream matthiam
Caneum Cathy Plocen et M. valentinum ac Cathanneum
seu alterius nis de quē clie Jnicem Conges Solu
triclie Bi arcelino hered es et Progenitores Dnos aty
albertum seu alterius nis dalewsky cer ꝯ Bi Are
lio administratorem nec non subdit de ejd Bo
nis arcelino et duq abutinge ejus indigen cum
earq delege requisita Jnhierene Quaonis Bi Caran
dutu authis Dn. facd sue faciene ad Judm Pdens Pte
ab altere ejd ꝯ pro ꝯ duis Jpō Pascua Suer aeb
hered dcis ad Bi Silicewo Spectang ac Exercitium Silvar
aud ppria deregarum advenien cum Catena subdit
Dn Pascua aud Ppria Qhue vi ac violenter Jnven
taria tumultuatim depulerunt Comminaones va
rias ppalarum Sus aud et libens ac famulos ni via po
bica Jnfestarunt Jpō vero S.S. Solutrienses Conges aud
Lezerunt diffamarum alien permultas violentias
fa sui ni Interrogatonis Examinene procegerunt
Quare Ditant cdid eng et audiene Jpō rapta Jnjusta
omnium Penitencia dementum facti ex delictis ppia
Jngressionis red Equene censen aid ꝯ Jurii erit Deu
di et Sententiari alias Civibus ejsd ꝯ missa fu
duis fa sui nec obstyeren in diem hodiernam
recte cadan ex ed evenien Pdibus Jpō actoris et duq
Pdi Andreo matthia Caneo Cath Ploccn Bi arcelio
ny cum attiney hered et m. Valentino de Solutrichie
tum N. Josepho Lauisdelis administratore aeb et aid
per Th. Valentinum Robitsky suo et alior aeb et aid

mcpltes et D. D. alberto Laurentij michaele Patruo et
alter michaele filio et filiastris ac marianna dely
winsluc cjusq; michaelis filij et filiastri Conte ali
as Jnicelen Congibus Solubl michlic tum Francisca de
Ogrzy mlic ad S. Jnepti Cyrinsky Relicta Conte ci
dela matre et antonio Cyrinsky Filio nec non michae
le Lemilowsky Jrzepsio Rzybrowsky Joanne Bra
dzinsky Stanisl. Ogrzymsky Zebrowia S. kow Rusky
Conte secundis Congibus marianna virgine minupto
Prudziemlic Bs klicewo hered et Successoribus
cid eccles per eosq; D. D. albertum michaelem et alber
michaelem Solowmichlic and nium Cyrinskis suis
et alijs cid eccles nibus pltes M. Bogumila de
osiechlic m. valentini Kolusmichly Conte cid perma
nentibus coram Judicio pro tempore existentibus Judic
controvers Lucas Plum Conte vers ci ad Judm suum
suum ordinarium examinatis Judm decidendo cionem Pla
um utraq; suum ad Judm Instituit Quorum causa
pars rcptu attestatas videntia ad ci Judicis pro
ponatur quid sine Inquisitione deinde non valet Judex
Judm Dilatoriis Jngenijs nis ad Contenta Swadrum
et Jnger Plum Plutiq; pro Legem Judicii Sri
um Hoc Jta primo velgarii abhinc et alter
nato Celebrand ni Plaq; celebrand Cedentib
dilend dedit et Concessit prout pro dat et Concedit
Competens Jnsup Plibus memoratis utriq; in palle
catis Judicijs duis sine quouis adione Comparend
Pandi peremptorium Jth Contenti MRS P. Paulum
Borkowicz de Borzeu Emett Authe et Juratis pater
nit Quia Jnae cid Litis ad Sigillandi pro Judicijs Oly
sipensis cid Conv Jesu cid et Quia de Pte Plis Dnis
Cathed. Cracov. Plis ac m. Rokimichlich tum N. Zawistowsky Conv hered
des et Successor Bs klicewa ad Eccl Bae klicewo
pro Plis pro Dr N. Jnum Legum Jam vero ex Pte
heredum et Successi Bs klicewa Conv Plis Rndum
Cancum Cathy Roc ac m. M. Rokimichlich tum N. Zawis
sky ad Bam Arcelino pro Plis ante Dm S. Agne
tis V. et martyris utriusq; cui plen de lubl ex
portant ponunt relicjebr ead Gnouis re notifi
cant de Regno pro Plis Jta Relacned

~~Decretum Condnis pro Bae Arcelino et klicewo~~

Decretum Remissionis pro D. D. Lizowskie Kolczyn
skie et Krzyzowskim

Jn Primo Judicio ex adione literali Dni Plowey Jeneo. ci Sequen

Stanisław

Stanislaum Augustum D.G. Poniatowski Dei Rzpolitae de Tibi
D. Antonio Rzepotowsky Bonor militari hered. et P
sessori de Rzepotowo Benig tuis gltr obsequiandamus ut
in Tuis Communibus Negotiis Prosperum Successum
patiris absque Juris Tui Detrimento Quod Tibi
Dominico Petrillo Celebrando pltr de peremptione Com
parenti ad Instantiam D. Simonis Sophiae S. Mathei
Uminsky Margarethae S. Francisci Borowsky Justi
nae D. Andrey Wazynsky Conjugum et Lucae Virginis Ju
nuptae Lisowskich ad albertii Comitis Tyszkiewicz
Michaelis Notarii Suppli Subsignatae S.R.M.tis Bo
wnicky Sophiae S. Rzin Sulkowsky Catharinae S. Ma
thei Czechowsky Magdalenae D. Josephi Borowsky Con
sortum Kolczynskich Valentini Zolkowsky ad albertii
Michaelis Catharinae S. albertii Kiewlicz Sky et Ma
riannae M. Ignatii Waramowsky Conjugum Kotarskich
ob Illtris Admodum Andr. Jacobi Lisowsky ante hac Pre
positi Stanisławowensis filia strum et Sororum germa
nor ac Successor naturalium nec non Symbasen judicum
mantor videlicet D. Uminsky Borowsky Wazynsky
Sulkowsky Czechowsky Borowsky Kawalewsky Ka
ramowsky uti Conjux ad Quitte et Quiet Censer
ter ac vigore mandati de Jure sibi Jmunden Sphae
renae Jurisdictionis ad the Super Summam Quatuor
Millium Dyn pertae mihi rem predicti ob Illtris And.
Lisowsky die prima mensis July in ao 1778mo
Ceramantis Czerwonogrodensis facte et emisse ac alijs Do
cumentis Causam quae inhaerat ad finale petitum Pand
Condemnationem mihi Tuae Condescensionis in Citatione Pret
ad quam agitatae exis Contraventionis Decreto Tuo Super
te Abhinc et Publicato Cooperagente Executoris de
Bonis tuis citandi extra citandi ad videndum et audiendu
te ad Solutionem dictae Summae Quatuor Millium
Dyn pro fata altediti J.K.Mti Lisowsky in ad Junctae
cepti de evictione una cum prisionibus citandi Penam
in Lubicanem Condemnandis ac Contraventionis de
creto Super te extendi Celeritatis pro Causae Exigentia
Cum te statuy decreti et Sententiam Sibi Tuae adverse
partium et Judicii responsionis Data in Oblonsko Die
Decima Quinta mensis Januarii ao Dni 1781 Indictio
ne Duodecima Quae Citatio Tua Citatae Citandae et evenerit pluribus Jo

Jpm vtriq; et Luiq; DD. Simone Sophia S. Mathey Annæ
ly; Margaretha S. Francisci Bonnuly Justina S.
Antony Warzyńsky Contibus ea Virgine in nupt.
Lisowskiej Adalberti Camnio Trio Dobriney Michae
le Notario Suppe Salinarie Bochnien Sophiæ
S. Petri Sulkowsky Catharina S. Mathey Cracowsky
Magdalena S. Josephi Bonnuly Contibus Wolnyschie
Valentino Zo Nowsky Alberti Michaele Catharina
S. Alberti Kowalewsky et Marianna M. Ignatij Wara
mouky Contibus Rotarskie ad Jplend. Jacobi Lisow
sky Prepositi Starzeberg Successoribus necnon Supra
scriptas Conjux maritis ads per Jm Paulum Zo Nowsky
Jnnotr Pltem et S. Antonio Rzezotarsky de Mi
lewsko cit per S. Joannem Niedzwiedzky Jnnotr Pltem
Judm deducend Trnur Pti cit ad pro Solucone Summe
Quatuor millium Tyn Pti cit Lucem cu Judo edit
Luomam Jnr Succes et debitores ads Jplend. Lis
owsky Pterim Condemnacionis ad Oppidum Rock
in ordine Liquidacionis Summar Jnterceptis pro
suo Trio Jlg Jm Rzezotarsky per Succes Jplend
Lisowsky ad eid extitit et in Coq Trio Conde
mnacionis condemnato ner superse obtinere permitt
eaq; Condemnacio in limitacone huius ventilata
extat Jdeo Judm Causam Pten ad Trnur Supradne
Condemnacionis ex limitacone minden cum Pltis
ad Jpsum comparen pro finali resolucone Judicand
remittit remittiq; Pten conservanda memoratis Pltibus
comparen Trnur in Coq Trio Condemnacionis
sine quarin adcione comparend parat Pten
plotium Jnsentiente Mro Jm Paulus Bo
rowicz de Berezno Amethi authm et Jurat palam
vit Quia Jpse ad eid Literat Sigillat pro Judi
cijs Jplis servirj edit Coq Jplis ad eid ad Ba
milewsko Juxta Datt in adcione posid detulit ex
penta vit reliquit et de posicone notificavit
de quo Jplis Jlg mlis Stat Relatum

Deerunt Condnis Jnr Bae arcelino et Alberi seu

Jn Causis et actionibus Judiciarijs in praesnis binis prima
quid Jnr Petri Andreum Mathiam Rokitnicky Can

cum

caneum Cathy Clerem Bd arcelino cum attinen hered ad
ablna et Bd albertum Parentem Michaelem Patruum et alt
michaelem filium filia strum ac Mariannam et Ignimbue ejus
centem alias Juicem longes Sobolniebie Francis cam de Oyrzyslie
ob S. Jospti Cyzimly Relict Centem viduam matrem et anton
ubr filior Cyzymbie michaelem Lesnikowsky Gregorium
Pszybrowsky Joannem Brudzieminsky Stanislaum Oyrzymsky
Sobromiro S. Xmy Burly centem et ultro longes et Mar
annam virginem in nuptam Bd nuc Relict Bd Klizewa
heredes et presentes et duel apta indigen cum eaq debz e
requisita Inhserend quem in nonijs ea alijs documentis fac
cam per testragem pro dictim tache Bd arcelino ad
hered ibi cum Bonis Relictis ad Judm Gens Pte ablta
Cis adidem et eadem cens cessam Ipsey vitutis dictim
Bonis here Bd arcelino ad hered ablta et Ipsis Cis Bis
Klizewa Pte altera renovacionis Sepulcr ubi sunt et appa
rend et creationis alior ubi nemend uti Judicio Ipsey dijs
dican requem ad M. Sucameranium restitui cond cuentio
nem pro Tribd et Innotescentia libus M. Sucameran Ipsey
vitutis exipiendi de percepti ex Bonis Pratis silvis
Calsuli advenientq Ipsis damnis illatis et ventis satisfactu
nis ad evenientq Ipsis absentiis penalitatis Judicij et ad Bis
arcelino assignan Fundos prata Silvas vicinto modo aden
pta pro ad dimittendq censeri satisfactionem omnimod
Inquirijs damnis illatis decerni Penas pro demerito
Super Ipsis Irrogari acq ge Juri et deid altera que Ipsis
Bd albertum Parentem Michaelem filium et alter Michae
lem Patruum Sobolniebie mariannam et Ignimbue ejusq
Bd michaelis Sobolnilly filij Centem Joannem Brudzieminsky
Stanislaum Oyrzempsky Michaelem Lesnikowsky Fran ciscam
de Oyrzymbie ob S. Jospti Cyzimly Relict Centem viduam
matrem et Successores ejusq ob S. Jospti Cyzimly Gregorium
Pszybrowsky Sertium distinebar in Bonis Relictis heredes
et Superst ad ablta et Relict Andream matthiam Caneum
Relict Plocens et M. valentinum Sobolniebie Bd arcelino
hered et presentes dnos et M. Calbertum Calensky admini
stratorem nec non Subditos de Ejusq Bnis arcelino et duel
ablting apta indigen cum eaq debz e lege requisita Inhserend
meo nibus suis ad ablta feud ad Judm Gens Pte ablta Cis
adidem et eadem cens Ipsis rhe Prata et silvas in Francisc bus
Supra scripti Bd Klizewa in Centrario usu et possessia ab eo
possessione existen modo primum per Cis ad Bis arcelino ad
invalidnis prata confalcandare silvas excindere et vicinto
modo adimplendis demandationis alicui impeter aequirend
apes in silvis Relictis vacare Assumptionis et ad Bis ar
celino Ipsis hered ab Ipsis prata et silvas avellere conavnis
Francisc Ipsata Bis Relictis a Bonis arcelino distinguen
nullibet vi que actionem peragere concessis Pertis Pro bus
et Crimen libus punit dictim incumben Bd Klizewa a Bnis
arcelino tum Calculen reperepta pne libus addend ad minue
minitis expensarestindi acq ge Juris et deidi et Sententi

ant

sententiam alias Coram Ejus Predecessoris vide obligem
in Curia Rotarum sede Caden et debitum Pleni Jn Rotulo
et Lucij Pli Rndmo Mathia Kolitmicly Canco Cath Rotae
Bd Arcelino Rectore ad Sp per D. Paulum Zoltowsky et D. Albertum
Parente Michaele Pathio et alterum Michaele Pli et Pli
ad Sanctam Annam de Quimlue ejus Cante dilecti Juniores
Congibus Solutmicliis Francisca de Cymynlue Ord Sti Joseph
Quimly relicta Cante Vidua Matre et Antonio Pli Cymi
slue Michaele Cemitowsky Gregorio Przybenbusky Joan
ne Brudzienly Stanislao Oglasenly Nebroria Kempo
usky Cante Senatibus Congibus et Sanctam Annam Virgine
Martyra Brudzienlue Bd Rhuerewa Heredibus et Procu
ribus Cid et ad Sp per D. Michaelem alterum Michaelem
et Albertum Solutmicliis Gregorium Przybenusky et
Antonium Quimly suis et Supradictis Ad eradem Cu
ria Plbat Mr Valentino Kolitmicly Ad Pte et Albertum Zale
usky Cid Sp per eumq Mr. Kolitmicly Judicem deinde Primi Rhui
ustrarq Curiae Vestijs Pltum excusatis Quemlam causa pens
in tuste dilimitationis Bd Arcelina a Dnis Rhuerew Suum
Judicio promovet et prosequi Judex causam vsq in tuste limitum
ad Sm Succameranium Rhui Rhuery Hospitem Ospe Comuit
Cruces Idem pro Trio per literas Monitoriales ab Ord
Sm Succameranio designato quo ad Causam facti et Jurisdictionem
Jurisdictionis necessarian Ospe Condemnem ad Locum Contraversum Jnr
heredia Bd Arcelina ablina et Bd Rhuerewa Pte ab altera Judicij
sui aut Dd Canonici Trium Rhuery Condemne adinvenit Idem Judex
Sive Offm Camale unius vel Duer absentiam non obstante
multo Rhuem sumptu Condemnem de violentijs Damnis
Injurijs Arrestis Detentionibus Jurisdictionis Jnquisitionis Investigabit
Jurisdictiones Expedit et Justa et Calculum ubi necesse erit et
de quo debebit exigibit Satisfactionem Omnimodam cui et a quo
competierit Petatur sententialiter Reparari Justo providerint
et super quo patuerit Jmpugnabit rejecta arma debet Pltes in
olim et singulis premissis nihil innovatum et indebitum
relinquendum exigentia Legis Justitiae Idem ex documentis
finalibus deinde et disjudicabit et moderabit cuperi decisionis
Pltes Parere sub Pena Duorum Millium Florenorum Cuperi Pte Cantia
venien publicanda et obtenta Lecta Plena Sigillum marcam Ord
Pltes per Pltes Compemanq Judicij sui Tuitionis ab altera Pte
Solvenda pro quo Andreas Orbd Pte quem voluerint et negotium
prosequendi ad idem Andreas sub Rigore quo supra Con
parere tenebunt Deinde Rigore Jmantinenti Mr Ord
Prdus Regius Bonerici et Bonerum Omelz authus et Juratus
patam rit Lucas Jnec Ord Literas ad Sigillandum Pltes Jurisdictionis
ser nec ejus Cobij Pltes Cid et Lucas ex Pte Pli Rhdmi Mathei
Solutmicly Canti Cath Rotae Cum Heredi et Procuratoribus Bd Pli
Rhuerewa ad Causam Bd Arcelina pd Mr. Kolitmicly Regius
ex Pte vero Heredum et Procuratorum Bd Rhuerewa Cum Pltes
Andreas Mathias Cancem et Mr. Valentinum Rom Kolitmi
cly Heredum Dn. Zalesky ex Subditos debiti Arcelino ad Quem
Da Arcelino Pra Dna Andreas Jmo S. Agnethis V. et Martyris
Ultra quas Ad Jdem detulit expectant Pontem relinquit et de
quibus ne Notificavit Negotio Pro Jdem Mandatis sicut Relatum

Dilati Jurisdictionis Jurium Monasterii et SS. Salutmicliensis
Cysterciensis Fundationis ac aliis

sub actu J.J. pro Dño Possessionis S.V.M. Sibiu die 6. Februarij. 1720

220

Dilat Inquisitionis Jrii M. Nowowieiby et Ps Solwinciue Cy
rysiby Brudzinby anales

In causis et actionibus Judiciarij Inquisitionis binis prima quidem Jrii M.
Thomam Nowowieiby venalbrem Terre Visegrd Bd Hieronimo
curiam attinens hereden Druh et S. Josephum Chyzewsky et alber
tum Lesniowsky Famulos ad abbtiam et S. albertum parentes
michaelem filium Solwinciue Sotis Bd klucewa heredes
et Possessores subscriptos maxime suis authe fatis et facien
do Judm prens Rte ab altera lid adidem et audiendum Jrii
tem in unius Curiae expirato M. aud heredibus subscriptis
bus Bd Hieronimo in Continuo usu et possessione ac vi tem
pto Possessione catanti S. Szymonsky ad Confalcantrane per
aud Concessa per eumdem S. Szymonsky Confalcatrato ac cumulum
collecta ejus S. Szymonsky fortaler dimanauit quidem Ferri vio
lenter interceptionis Famulos subscriptos Lesniowsky et Chyzewsky
una cum injuriam sese opponendo protestationis Retis ad men
tem legis jurium restitutionem ejusdem Terre per vos intercepti
de mandari ac servitias Renas rite immediate sub aud De
mini possessionis expeditionis extendi Litis expensas refundi
adiudicari Juris est deinde altera quidem Jrii D. albertum et Sbi
stholaeum fratres Jrii de germano Parentes et Patruum aty
Michaelem filium et subscriptum Solwinciue tum Mariam uxorem
de eiusdem ejusdem S. Michaelis Solwinsky filij et subscripti
lendem seu ultro citroque Angelum Joannem Brudzinsky Michaelem
Lesniowsky Stanislaum Cymensky nomen Franciscum
de Cymyr ciue ad S. Josephi Cyzewsky Relicti Centes Judi
ato Bd Hieronimo heredes et Possessores subscriptos abbtiam
et M. Thomam Nowowieiby venalbrem Visegrd Jnhaerentes
Regni bus authe fatis ad Judm prens Rte ab altera lid
id provocatis Jrte Prata et agros ab antiquo ad Bam Hieronimi
spectare nullo Jure sibi vendicant et in Possessionem suam
apprehendit Jrem Confalcantrant agros terminant
unum fractus ex eorum percepit pascua denegabit aud
acia premissis injuriam se se opponendo timit diffamant ali
aq; inconvenientias suscitat interrogatorijs deprimendo
percepit suare Citat adidendum et audiendum Jrem premissar
Retis juxta demintum facti numeris Inquisitionem in majorem
habendum audiendum terminum statutis hem subdolos et dumen
do Jrii Retis injungendo ac in eo Juris erit deinde et sententiari
alias Cionibus Cyzewsky fatis suis in se obligatis in Diem
hujus nam rate cadendo et devenien Ptibus Jrii ultro citroque
M. Thoma Nowowieiby venalbre Visegrd Dno aud Edito et S.
Josepho Chyzewsky et alberto Lesniowsky famulis aud percaeq;
S. Josephum Chyzewsky suo et suprascripti aud et Cibi nre
plbri S. albertus Parchte et michaele filio Solwinciue
cito et aud plbri S. michaele Solwinsky Joanne Brudzin
sky michaele Lesniowsky Stanislao Cymensky ma
riannae et eiusdem S. michaelis Solwinsky Centes
aud percaeq; SS. Joannem Brudzinsky et michaelem
Solwinsky suis et suprascripti aud tribq; plbri Judex
Civer Plum Summoeq; Judm edictum decidendo Controversijs

monitis eaq̃ dictis ad Assentiendum Plurimum utranq; Judicium Inquisitionis Ejusq; Actibus ad contenta Processus Protestationum prium respective Judicium Trium Plurium Testium prium relationis Admissa exaltenatio ni Rauiq; celebranq; Cadentia adhuc ejusdem Testi et Consensit Petitq; dari et extendi Commendatum Trium Ribus Memoratis utriq; in publicam Testi ejus Sui Sine quanis additione Corpora Palatii peremptorium Instrumenti Mr Lindy Paulus Benen ideo debenen Amen Authus et Juratis Petitionis Ipse cis Actis ad Sigillandi Judicij ejusq; decreti dicti Loci Jadicis et quis existentibus Mr Nowowiejsky Vicarius in Spiritualibus Dni et SS. Ch. Canonicis et Seminariis Tamquam Executoribus SS. Alberti Parentem et michaelem Filium Solutricis ad Bam Plures Sententiam cis Actis Jam vero exptis SS. Solutricis Bruderschaft Seminarij Cyrynsky Cyrimba Petitionem Admissam et Presbr Mr Thomam Nowowiejsky Venatorem virum ad Bam Seiorinno utranq; Tam Pdam ante Mr I. Agnethy V. et martyris ad Pq̃ detulit exposuit petuit relatiq; eodem ipsum notificant de quibus fecit Relationem

---

Decretum Condemnationis pro SS. Solutricis et Cheryńskie

In Causa et Actione Judiciaria Instrumenti pro SS. Josephum Rzeńsky et Barbaram Chanymba primi ad SS. Josephi Kwaśniewsky ad Rem vel Lis mi cum Consensu adhuc Vena et SS. Martinum et Josephum Charkytskie Curatores ad Tutores S. Franciscae Kwaśniewska Virginis in nuptiis ad S. Josephi Kwaśniewsky ex S. Barbara Charyńska Suprapositae ad Pargenitae filiae ac adhuc S. Kwaśniewska in Tutella existen et duiq; ejusq; ab utriq; indigen cum eaq; delegi requisita Inhibitione Mandi Actrix Jud. vel Faciendo alatis documentis Causam Petitionis Judicium Rem Ratio allera lis Judicij pro eo Questionis Jpsi summam et duiq; mantis Pi. Viginti Trecentos duinquaginta Tynf per eaq; S. Barbaram Chanymba in individuali Statu existen uti tutrix suo manto ex summa mille centum Tynf per Rivem mantum ad S. Josephum Kwaśniewsky Jpsis S. Kwaśniewska Parentem ejusq; S. Barbaram Chanymba in Bnis Virtuosis Pawlaky in meriq; Imeran alberam nonaq; mta Pod pero ad S. Josephum Kwaśniewsky ad Centum primorum Mentum Jpsis S. Kwaśniewska cis parentibus a D. Joanne Stokiak de Bnis dem primo M. Pauli Sulikowsky Dapifer Lubogien sub dato decimo ad Decembris Judicij Jpsis Jpsi cum S. Stokiak et se ad dato Solvi dem indebitam per eaq; ad mantum pacificatum Pienaz Lituam Sex marcar

Pol

Pob Tertiam Quindenam Pob per Supradict ob S. Josephum Kwaszeberzky SS. Joannem Antonium et Paulo Konickum modo simplici debit. Juramento Dicto Judicij Dom Jnis S. Lucensis cum Authoritate Literarum ac Supradict SS. Konickum absens et reliq Pte ab altera Dicto Jnio SS. Konickum una cum prefatis Joannis Septemviris Lustra Viena Septem Marcas Pob adjudicat per se dict praefinitas Jam vero contra dict Summam Septingentorum Quinquaginta Jyng ex Summa majori mille Centum Jyng on Dnis Wikaur Pawlaky per ob Albinum dict S. Josephum Kwaszeberzky dict Dent Jmera hac Suprascripta Summa cum prioritatibus Solvant Sortes mobilium Wikaur Pawlaky dict patris ob Supradict S. Kwaszeberzky derelictas in possessionem recipiant et tenendas fundi bonificent Quare Citant Advocat et Curiae Jnis ante Omnia ad Solvendum supra exarat Summam cum prioritatibus prenion Sententia Judicij per eius dict rebactionem Sortium mobilium Pawlaky dict Jnis per bonificationem et dispositionem per se dict executor Jnis minorum Importatar Centum Quinquaginta ac veri ab et penes Palatinum in Nuptias Subditi Patrum Jnis Juniki cas onerat deveni Condescendendum in ordine Congruo dicendi Promissa et Testimonium ad Bam albam dicta Pawlaky assignari Literis expensas refundi citando Juris esse deinde aliis Citare easq promissa Testimonia se obligaret Pater Jnis Ulricus et dict S. Josephus Szemichy et Barbara de Chanyniec Jnis Vicem Conjugis dict per eumq Mantium suum et Curtis dict nomine pleb et S. Martino et Josepho Chanyniec ac minutis ac Tutoribus dict Franciscae Kwaszeberzka Virginis in nuptiis adhuc Cath S. Francisca Kwaszeberzka per dict per eumq S. Martinum Chanyniecky cum ex praescriptis dict nomine pleb Judm dandum Citationem Pti dict pro solutione Summae rehabilitatione Sortium cum bonificatione et testimonium dictum ad Judm et Quorum Causa Dies Citationis Condescendendum et resolutum est Judex Judm necessariam esse Candidum in Fundum Wikaur Pawlaky Judicij dum dict SS. Carmelitarum Fratrum Observantiae Capitali Templo sanctae Mariae Virginis Assumptae Condescendendi et advocandi dict Judm Sede Officialitia Cracoviae ubi Duo dict Fratres absentia non obstante mutuo Rem Sumptus Condescendunt ante omnia Comparationem Documentorum Causam Dies cum Die ad Comprobationem Juratoria et Causa demandabit Summas liquidabit Munera cui competent Jnis jurisdictionibus Fundi Dominis Jnis de Solvendo vivendo separatione Actis vel dependentiis Jnis Inhibitionibus Juriset Juvestigabit Inquisitiones et Opportune exhibendi Judicet Juxta Cacipiet rehabilitationem Sortium demandabit rigores annectet Satisfactionem omnimodis cuiquid et a quo prestandi Competient Potanz adjuvenet Pter Jnis

obus et singulis ptemissis nihil mitantibus et processu-
tum relinquens pro alibi et deinde et dijudicabit et modera-
bit Cujus Judicij Tenorem decisionis pharere et cognescere
debebunt Venerabiles ille ac Trino condemnationis super Rto Con-
vavenien publicand et obtenend et ne bundi Curie Diena
Septimi Mercurii Rob Ibi per Ptem Compareante Judicio
suo Ordine proc Juris solvend pro suo Condnis Trino
Ptis quos voluerint et negotium pedens prosequi et deinde
ad partem subscripti tigore suo Sigilli Comparere obtem-
gunt Datum pro tigore Instantiam M. J. P. Paulus Bo-
zalski de Bonowo Smeth authis et Jurat patau nri
Quia Ipse ad literas Sigillat Judicij pro tem-
pore edit Cum Stat ad Bas Collegas Pawlaky Trib.
Edm pro Tr. Ill. Trium Regnum ad pro tempore exhibit exhibit
ut petunt relinquit et de ipsorum notificant de quo
pro Jre mlis Stat Relatione

Dilao majoris Jrd M. Sobolnicky et Ubysz

Jn Trino hodierno ex adverso literali Trium Ploy Civis
tenor sequit talis Stanislaus Augustus D. G. Rex
Rex Poloniae etc Tibi M. Joseph Ubysz Prefecto Exer-
citum Nri de Prud Bonisz tuis gltes Obtt mandamus
ut in Trinis Communibus Tribus Ploen Trd Dis pro in
vel pro in Obtinendi Dilao Celebrand et pte dae peremptio
ne Comparcas ad Instantiam M. Theodori Sobolnicky Trib
nri Ptis Ploen ad dicte Inhaerend maom suae Autho
facti Libat seu Petitis ad parad anteriores Trinis et Juris
gradus parat Denunt Injunctae dvenend Ingubitionis
Edictat, id q ad vend et audiend Injunctum Decnis
dicti M. Theodori Sobolnicky Tribuni Ploen ad pte
Judicij M. Stanisl Decem et allegatis satisfien mandari
Eand edend retinuit Renas inty tu expeditionis Lue Ca-
thorinae Dizdawna in Commutationem L. Elisabethis
sibi ad ad Bas Sobolnicky dat legendi et Extend eand
extradi Injungi et sententiam sic pronunciand et repor-
tand Ptis Ploen Trd 4te Jrd M. Circumcisionis
nis Christi Dni prox ad Quem 1788mum Jn Diem hodier
nam recte Cadentem ad quem pribus Jrd utrisq et dicti
M. Theodori Sobolnicky Tribuni Ploen ad pte
M. Josepho Ubysz Prefecto Exercituum Nri ad per Tho
mam Stanislaum Jurdm ad effectand non Comparend
ejm M. Ubysz Dilationem majoris exque Causa in Judicio
officij Cur Trinen attentat Contradend et Ptis Lus
expositam hanc Dilationem majoris Decret et Consen
tiend per dat et Consentiend literatorio Documen
to in Sequel Judicium Dominis Ploen Trd 4te pro in
vel pro in obtinere ex alternata in Quib Celebrand
Cadentia Rotare tenebit Conservando Unum pte
memorand utriq Jn allegatis Judicij Cum sine qua

nd

guarni adcione Comparente pro adpremptoriam In
Continenti Nobl. Paulus Borzewic de Boreuo Cancl
Authus et juratus palam vit dixit se adhibitum ad
illatas per Judicij Querulosi editione Stat ad
ad Bas Nidarbyro Justa Dat in adcione Spiritu delatis
expetauit petuit eligiut eadem adcione ratificauit de
juxta dez Jtem dixit Retauned

Bartus S. Rybicki per Dios Drodowskie

In Trin hodierno ex Decreto Antecessi Judicij Sij hui in Plonsko Feria 4ta
post Trin Sanctæ et indies duæ Instantis proxima Solitæ Die Vigesima
Quarta mensis Maij Ao pre elapso 1780 Inter Partes in sensu explanando
tatis Quo mediante Carti citique infra scriptæ Dilatio Inquisitionis pro se
quenti Judicium Trium Plenis Trin Da prima vel prima ab hinc in Se
ria Celebranda Cadentia ut pte moderna cum Trin in scriptis Contesti Una
Conservatione facta. edendo Data et Concessa. et hoc in Causa et actione
Laudationis infrascriptæ inter Nobl Valentinum et Mariannam Illm
Kowna Conges Parochum et Reverendum Dum Paulum Filium et Principales
Dominos Dnos Actos ex Una, et Dios Stanislaum Rybicki et Mariannam de
Drodowskie Actas ex Una, et Dios Stanislaum Rybicki et Mariannam de
Maduricoski Conges nec non Josephum Rybicki Filium Bonorum Rybicky
Jamosae hæredes et Posessores. et quos ex Adia Judicare cum Eadem de lege
requisita insistendo quarimonia Authoris facti in Judm proxime Parte
ab altera. Citatos ex Eo. Quia pro in Una. Villa. Secum acti Commorantes
dum sunt Exteriis mobilibus in Oppressionem et Damnum Actoris pro tempore
ultronee. Subarduare qui Subarduati et bene instructi damna plu
rima Actoribus intulerunt. multis Oppressionibus et molestijs afferentes
ad Convexandum. mesbum per non pertinentem tempus. Causarent
ipsi vero Citti Conges Nobles Rybicky non modo quod damna plurima
in frumentis et pratis Suis arbitrarijs intulerunt, verbiam Actoris
pro pusam injuriam se Opponere audent diffamant vanis inducis inse
dant opprimunt Circulare attentant, Insolita nunquam pharisaicis
runt, ad duellandum secum provocarunt. ipse vero Nobis Josephus Rybicki Actoris
Parentem domum ex Cella Parochiali revertentem in via aliquæ libera
obviam Opprefit Calumniavit quadam indecentibilia obiecit certo tempore
nulla de Causa dishonoravit, Similiter Oppressit transitum. Actoris inven.
tarijs denegavit. Omnesq Citti varios disgustus. Contra Actoris pallarunt.
Actoris Cunctas injurias et inconvenientias in interrogatorijs factum in Trin
Conventionem pernegarunt, omni Inquisitionum genere pharisaicis Super
runt et perpetrarunt. pquibus dictis Actoris nec non pretio distinctum Super
ipsi pqualitate facti et dementi iyrogant pro non comperuisse quarelis
injuriarum. et Damnis proxime citantur et adcitantur. alias Decreto Cos
pmissa fassus in se obloquens Dicti Nobilis Dominum recte Cadere et deuenire
Nobis ipsi et quia Dios Valentino et Mariannæ Illm Kowna Congebus
Parochi et Reverendo tum Paulo Filio et Principali Drodowskie Citatibus
per Eosdem Nobl Valentinum Drodowski Suo et Signatario Actis mee fidei

pottes et quoniam Dñi Stanislaus Rybicki et Marianna de Ma[illegible]
skei Conjuges necnon Josephus Rybicki Citti præsentes in Imo disparent
et se Condemnare permittant Proinde Ipsa Pars ad[illegible] Examen Judicii
præsentes pottes Comparens et Primum Cum hodiernum pertotum in
Dicum Moderna Tractum Una attentam memoratas Citos ad pia Judicia
per Mcos Rcos Fratem Priorem Paulum Dominici de Benevo Cre
thonum Authore et Jurat Tribus et Ultra Juris Formam vicibus qua
ter Clamat et vocatum non tamen Comparere Imo attentas attentat
Videntiaq in Lucro amissionis in pen[illegible] Baenda Inquisitionis admittere
Judicio Ipsum Judex ac Officio Condemnavit Condemnatq præsentem attentare
Sibi per Judm hanc Causa sum et Pregui postulavit et Judm pro
sero Jure Communi Postulationi Pris actoris obtinente annuens Ipsum
Dñs Sugus Ipsa Citta disparere decrevit Ipsumq decernit et
Ad Panam Dñs Panam Supra scripta Mcm Judem Adstat
ad publicanda Causa Dñs panam Supra scripta Mcm Judem Adstat
et deputavit qui Ministerialis Satisfaciat Deputatoni Suo a Judice
præsentem habita memoriale Dñs Panam Ipsum obtenta ac Ipsamet
Ipsa Syndicus Citus præsentes in Imo disparere se bonas Juri Comma
Ipsa Syndicus Citus præsentes in Imo disparere se bonas Juri Comma
ni Contrarios et rebelles hic in Atro Tribo Judicio ac in Aliis locis Ju
dicatoni Solitis Quæ plenissima Obtinete ad Judicia moderna sanq publi
cum congregata Alta Sua panica et Sonora voce petamavit publicavit
et ad Notitiam omnium plene præsentes Dubiam deduxit de quo Ipsum
Jos Matis sunt relatio nem Post quam Publicata et Ipsum est Dñs
pœnam Judm presentem Jure Placere Ipsa Curia Juxta prescriptum Juris Com
munis Executione Causam hanc cum toto Suo Effecto ac Tribus ipsi ad
Judicia Capitaneum Seu Mm locum Tenentis Sub Cujus vel quorum Juris
dictione Ipsa Citta cum bonis suis Consistunt et residunt Remisit Com
tinuq Ipsum

Bannus Suis Pittorski per Suos Pittkuskie

In Imo Tribunali et Decreto Antecessoris Judicij Sej in Plonsko.
Ista Stia pro Imo Imo et Judiciario Inmissatis pro Sibi Dno Dno Stio
Mensis Maij Ao Dni 1790 Inter Plos Insertis Specstrali emanato Quo
mediante Inquisitis Partibus Utriusque ad Contenta Imi Partis aut tam
approbatum quam Communitatis pro Sequum Judicium Imium Plosense
Stij Scamna prius ad primum ab hinc ad Lucas Celebrandas Audientia
ad pota Moderna cum Imij ac Stio Antecessore Una Convocatis ne Festo
Educi et injuncta et hic in Causa et Actione Judiciaria in Frascripti Pittes
Suos Mariannam De Zbyszynskie Ads Suos Casimi Pittkuskie relicta Con
sortem Viduam Matrem Adq Victorem Casimi et Paulum Filios Pittku
skiem Viduam Matrem Adq Victorem Casimi et Paulum Filios Pittku
skie Ads ab Una, et Sm Adamum Pittorskie ac hæredes Proximos Suos ac
Hæres facto Ad Judm præsentes Ac ab altera Citatum Adq pro Eo Juratus
pro Domum hodierna ac Scamna Sua Ads ppria per multis Vicibus

Expunctum

Ad quid dicit Sibi famelare cum Vocatis invadere invadendos Suos
Adiutores Convocare Opprimere Combacullare Consanguineos tales vulnera in-
gere Verbis rebusve et bonam famem Contingere Affligere Irrealia minguam
pbana Iniuriare Inputare Damna plurima in frumentis et pratis finitimorum
Suis deliberate Impulsis peragere Sepes in fundo Alterius ejus. Convocare bouem
nullis de Damnis rabeatilem Suer Ad pernium. Peccuni mutilare Pecus Duc.
nulla ex Ratione Interficere utique teneri vanis Etiam priùs Iudeo Diffamare Deum
part Edis pene Aule Coronam recenti tempore evidenti modo Domum Alterius invadere
Iudeo Diffamare Communiones varias appellare Conculcare et Combaculare omnino
Attentari et Alias permultas violentias injurias et Oppressiones peragere Vola
tilia Domestica Prosequere Spumpsit Juare p his et Alijs evidentijs injurijs
Damnis et Oppressionibus Citatur. Ad Videndo et Audiendo ipsi me Spmiper Omni
um Pœnis Pecuniarijs Banis punirii bonificationem Omnimodam plenariam de
mandari Litis expensas refundi ac id quod Jus et equitas suppeterit Salvo
et Sententiari Alias Dicto Loco Spmissa Fusius vive Deleguere pro Diemho
Dominam recte Credere et Deveniere Partibus ipsi et qui Dñs Marianna de
Tagnyn Relicta Spi Caroli Scillustri relicta Comitis Fidua Matre alij Victorie Casi
miri et Paulo Fidijs Scillustrib Absentibus per Cursum Spm Victorem Scillustri Suum
et Supranominati Actis mne patter Et quemam Jo Adamus Siderski Actus prem
ti Spmo disparet et se Condemnare permittit Provide Citata Pars Actrix Curie
Judicio presentes patter Comparens et Spmum Cursum hodiernum per totum
Judicij moderni tractum Une Attentans memorati Actum Ad Jus Quendam
per Mtem Rpd Boviedum Paulum Boneti Ordinis Minorum Conventualium Actricis
et Juratis tribus et Ultra Juris Formam Scribus quatuor Clamatis et Vocatis
non tamen Comparente Nec Attentata Violentiari vi bueno Amissionis Beneficij
vi post decem Inquisitionis Ed mittere Judicio presentes Scillustri ac Officium
Dominum Condemnatis presentes Ulteriusq Sibi per Judicium hanc Causam
fieri et Sequi postulavit et Judicium presentis Juri Communi Postulationique Pbi ad
Illicite Annuchos panam Dnis Super Ea Citato Comparere decrevit pene q
Decrevit et Ed publicanda Causa Dnis panam Supranominato Mtem Jacobo Ed
dixit et deputavit Juri Mtis Actis Salvienes Depositionem Suam a Judicio pre
sente habere memorati Dnis panam Mundo Omnibus Attentam ac ipsum et Siderski
Actum prem vi Spmo disparere esse banitum Juri Communi Contrarium et reb
lium hic vi actis Publica Judicii ac vi locis publicationi Solitis Quem plurima
Actoritate Ed Judicia moderna Forumque publicum Congregata Alta Voce
ac Sonora Voce Clamavit publicavit et Ad Actorem Omnium presentium
et Sonorum Voce Clamavit Acquiescens Jesu Mtis e locis publicationi Sanctum
tione ut Dubium Ecavit Acquiescens Post quam publicatam et Spmissum est
Ed Judicium rediens fecit relationem Post quam publicatam et Spmissum est
Dnis panam Judicium presentes Scribe Plures pro Salvienes Juratis Spmissum Juris
Communis Vocationem Causam hanc Acquisitis Ejus effectu ac Pbus ipsis
Communis Vocationem Causam hanc Acquisitis Ejus effectu ac Pbus ipsis
Dñs in suis Capitulis Seu Inscriptis suum Capitulum Sibi Cujus vel quem Juris dictis ne
Dñs in suis Capitulis Seu Inscriptis suum Capitulum Sibi Cujus vel quem Juris dictis ne
pbat Actus Causam bonis suis Consistit et recedet remittitq presentes
pbat Actus Causam bonis suis Consistit et recedet remittitq presentes

---

Decretum ductionis Inquisitionum inter Jjm Adamum et Mathiam Wolffsz
Dobrskie

In Termino hodierno ad Audiendos binos Inquisitionis primo quidem
Inter Spm

In Termino hodierno ad Audiendos Literatos Scribas Plures quos Pelgnia
primo tenor Sequentes Ejusmodi Stanislaus Augustus Dei Gratia Rex
Poloniæ Magnus Dux Lituaniæ Russiæ Prussiæ Masoviæ Samogitiæ etc
Poloniæ Magnus Dux Lituaniæ Russiæ Prussiæ Masoviæ Samogitiæ etc
Tibi Spo Mathiæ Dobrskie de primo Boniozjmis Quater Obus mandamus
Tibi Spo Mathiæ Dobrskie de primo Boniozjmis Quater Obus mandamus

ad vi Trnis Communibus Tribus Plenis juxta Cadentiam ea alterna
la ab hinc vi Plnsis Celebrand prater unu peremptorie Comparcas
Ad Instantiam. D. Adami Dobrski Actis qui te vi hor cras Pistes lanisius.
Vulnes Absentibus Authenes Factos Citat Scripturis Ad parab Ante
riores Trnis par ad Decretum Concessa Dilationis Inquisitionis Ado
tat Ad videnos et Audiend te mu Sij Actis ex quor Judic Ad Act
fiendu multotics nulla de Causa Concessionis certo tempore per
Campos pronti baula Egrandi gravitet Concessionis Contusionis Pen
cussionum Inflictionis et vix vita non privatus Alter vero tempore
ex bombarda Longioi globis emissa explodere et Ejaculare attentamis
Ads exitis Suffere Graunis Ads Dishonorationis tam tunc temporis
Aliquid vi Actibus Coram vunj personis Calumniationis quam Alio
tempore Jocalium nunquam pbare Detractionis honoris Detractionis
Pans Condignis punin Inquisitionem Dnus nicta Quis Decreti
Concessa Dnus Inquisitionis demandari vi Acta Ad Jurtum Super
vi Arruptis nem testium. Admitti et Ad quod Juris erit Decidi et Deden
tem Pis Tnu Advocatus partibus et Alter responsurus Dabi vi
Plenilio Tnu Lauda. Ferlus pt Tnu P.P. Trium Legum pra Ad Dni
1781mo. Presia maoñe pro Camellariam presente Pene Pdicti P.M. Thomas
Dobrski de non petendo Ad Adicana presen Decretum termino interposita
in Dum Hodiernam recte Capere et deserere Plibus ipsi vltrij et quos Pro
Adamo Dobrskie Actore et Citto pariter Pro Mathia Dobrski Citto et Ads pariter
Juem Decidere Cives Plium Utrag Suum Ad Judm recta Controversij
Lard Laudatis insistens Decreto Judicij Sij de Actu Quis hic vi Plensis
Sabbi in Pigilia Ste Pis Omnium Sctor Ante 30 Mensis Obris Ad Pros
Elapso 1779no inter Lard Plo plato Concessa Dilationis Inquisitionis De
cernit Judm quatenus Suprascripta Plis Interrogatoria Convenient Sibi ab
minam Communicant te Actis inducant et Jurtum. Super dicenda testimen Pro
um Petent adj ministrandi et quorum heres Jurtum Plo utroq Restituend
Proinde attento Cujus omni adhibita Solemnitate Inquisitionem Plenig
Juramus testibus expedienda Judm Cens et Testes induxerant et inquisi
tionem duxerunt edendi et Sigillati ad se reponend et de recepta Judm
presens quietarent quam vi Sequune Judicium Trium Plenis Feriatis
primus ex primis ab hinc vi Causa Celebrand Sedentia reprenere tem
pus Conservand Trium Plibus memoratis Ultrag vi Pallegatis Ju
dicij Suis Sine quarti Ad dione Comparend pro ad peremptorium vicenti
mum M.P.P. Paulus Benezin de Benezo Comitionum Authus et Juratus
patam Cui Lecta ipse Actis Citatis Sigillatis Judicijs presentibus Testium
edita Pte S. Adami Dobrski Actis Cone Mathiam Dobrski Illum Ad Pro
Dobrski Justa Data in Adione Superius penit delecti exportavit prout
reliquit et de positione Notificavit de quo presens Jo Mathis Secret Regionis

Bantus J.

Banitus Ignatius Rachocki per Dm Babecky.

In Dei hodierno et Decio anteriori Judicij sui loco in Castro Cra-
cho post Dm Dnm et Fundationis primitalis prima Sessionat Die
28ta Mensis Maij Anno elapso 1780mo inter Dm Andream
Babecki actorem ab una et Dnm Franciscum Rachocki Citatum
pte ab altera lato Suo mediante Communicatis Documentis
Brevi atraque atrique in Causa Solutionis Summae Du
Dragintae quinque Tyn Scripto certo manuali die 28ta Mensis
Junij Anno 1762do per obd Nicolaj Jutkowski modo obligat
super Praedio Borkowice dicto assecurata per Dnm venio
annem Jutkowski cum Inscripti obd Dnm Nicolaj Jutkowski Depo-
tem Actis Libris Locor Tra 2da post Dm Matthiam Chmieli
Dni Anno 1779no sibi Acto cessa Rabalihomig Primi Crato
mo Sequentes Judicio Trium Locor Tra 2da primi vel
primus Actum et alternata in Loco celebranda
Cadentia utpote moderna cum Trium in libris contenti
Una Conservatione facta est concessa Alias Decio
Ecc Emissa fuisset in se obligueri in Dicm hodiernam
recte Ecc et Devenient Citatis ipso et quidem Ignatio
Andrea Babecki actore prto, et quoniam Ignatius Franci-
scus Rachocki Citatus Ipsem in medio posset se Con-
venire permittit Curinde Ipsius Curatore actoris
Judicio Ipsem pro comparente Dnm cum, Juxta
numper totum Judicium moderna Tractum Une attentans
memoratum Citatum a Jure Judice per Mlem Dnm Jo
lem Bonidum Paulum Borowicz de Borowo Cre
chouum Actum et Juratum Scribam et ultra Jus
formam recibus quatuor clamatum Evocatum
nec tanien comparens, in Loco contraventionis Dno
Solvendique Summae Quadraginta quinque Tyn
cum periculo premiendi alias mtos seu plus Ju
dicio negotij sui Principalis admittendi Judicio
Ipso Judice ac ipsi condemnandi Condemnato
Ipso, ulteriusque sibi per Judicem hoc ea Causa fieri et Exequi Postulavit et Judex Ipse
Jus Communi Postulationique Dni actoris ob
licite annuendo in eius quidem Loco Une hac
in Causa obtenti Banam Dni Decernit Ipsum
Decernit et ad Publicandum eandem Dnm Citan
dapraesens Mlem Judicem addidit et deputavit, et

et Judm̃ pseng Juri Com Qui Mnlis Deputaoni Satis-
faciendo suae a Judicio pseng habita memoratam
Bmis Poenam mod. ipsmis obtentam ac ipsomet
Dm Rachocki Aldum pseng in Fine dignarem esse
banitum Juri Communi Contrarium et rebellem
hic in Atro Stubae Judlis ac in alijs locis Pu-
blicationi solitis pseng Plurima ~~no~~ Nobi-
litate ad Judicia moderna forumq Publicum
Congregata alta sua pronica et sonorosa voce
proclamavit Publicavit, et ad notitiam Omnium
plurime pseng indubiam deduxit de quo pseng
Jdo Mnlis eloco Publicaonis suum ad Judm
rediens fecit Relaonem. Postquam Publi-
catam ut premissum est Bmis Poenam Judm Tre
pseng Plocen pro facienda Juxta Praescri-
ptum Juris Communis Executione Causam
hanc cum toto ejus effectu ac Ptibus ipso ad
Mum Loci Capnenum seu Mficos Locor Capnenor
sub Cujus vel Quor Jurisdictione praefatus Cittus
cum bonis suis consistit et residet remisit remittitq
pseng

Actum in Castello in Tribu Communibus Tribus Ploen Districtum Plonen. Sessionis et Congressionis Pa 4ta pro Dñi Purificationis S. Mariæ pro Tribunali die 9na Mensis Februarij Ao Dñi 1781. Celebratis

Dilatis Inquisitionis Jnr Klenicensis et Prosperymbus

In causis et actionibus Judiciarijs intrarum Tribus prima quæ Jnr SS Joannem Klenicensem et Rosaliam Turibia Jnr cum Conjge Ad Abbtiam et SS. Matheum Prosperymbus et Theresiam Klenicensis Jnr Jnrem Conjge sub Topitiam de Lehnitz Prosperymbus Viduam et quæ Conventionis Ad Jnr Mandator Jnhærens Bonis Ad Actionibus ad the fatis ad Judicium pars pte ab altera lis Audiendi et Audiendi Jnr Rentis mentis quod Ad Lesionis Diffamationis pertinentiis honoris Intimati Verbis Indecens denigrationis Convitiis Contentis Convitiis aliisq; injurijs et ~~Detrimentis~~ oppressionum latum in Jnr rem Satisfactionis specificare petitionis Condignis Assessi Judicium Illorum in Bonorum Remissionem Remissionis Advenæ Demandari Sumptus expensas refundi Actis Judicium Jnr Sententiari Alterq; Judicium Jnr SS Matheum Prosperymbus et Theresiam Klenicensis Jnr Jnrem Conjugis Ad Abbtiam et SS. Joannem Klenicensis et Rosaliam Turibia Jnr Jnrem Conjugis Suppradicti Actis Contis Parentem et Novercam et huius Contis Jnr Mandator Jnhærens Bonis suis Ceram Actis Authis Jnr Fatis Ad Judicium pars pte ab altera lis Dñi ex Sententia Jnr Jnrem et præcipue Jnra S. Klenicensis Actis Primata quæ Cum Actis Injuncta et Indebita pretensionis Actis Adultæ Interitus Assessi Alguistres Domum Actis cum Tabernis Armando et Bonis Jnr Jnrem Actis Adultæ Jnr Jnrem exercuit Actis Contis Conscripsit Conscriptionem Jnr Jnrem Jussus Actis Cum Paulo Oppressit Certo tempore Actis Ceram Varijs Pactis Calumniavit Jnr Jnrem detraxit alio vero tempore circa Jnr Jnrem per Jnr Actis Contis Domus Actis ~~Lita~~ circa Pontium Actis Jnr Jnrem Jnter cepit arcam occlusam excludere permanit et similiter ex quæ non nullam Jnr Jnrem appropriatam in Pte Judicij Plonen in Pte alijs Pactis Jnr Jnrem divendit in Pte vero pro Pte Jnr Jnrem Jnr Jnrem Jnr Jnrem

suam indecenter [illegible] pgrediens ejq̃ non utpote
rauit quin omnes mali conceput similiter aut saltem
malit eod ibi honorauit p̃m ibat ac alijs Ingen suis
nibus p̃sane citant ad iudicq̃ et audiendq̃ Inquisitiones
m̃ Bauner Comissar omnium edificiq̃ cleneri Penes
pro demeritis facti et delicti super [illegible] Pbis et Cri
menales extendi extraditionem rer non nullar aud ibi
lenter interept seu soluend Jurisp ejusq̃ debit
vijungi certa p̃ Causae per exigentia loc Jpi et ha
bi alias Civibus ejusq̃ Comissa Jurisdi ne debbeq̃
m̃ diem sedernam reliquad et ed evenit Pelbus Jo
utriusq̃ et duq̃ D. Joanne Clemente ely et Rosalba
Turzba Jnstem Congibus aud et dict per manda
sua et Antonium Cruz tunc pbrd et SS. matheo Rup
cynbo et Thesq̃ia Clemente Zba Congibus dict et aud
pbrd Judd deidq̃ Jones Pbrum utriusq̃ ad Jpm
Judd et dd Duc mian Causa per facti Cumq̃ Jnqui
sitionibus deidi negut simo Judd Pbi utriusq̃ ad
tentis mandat et Jones dilectos Jnquisitionis pro de
quo Judicis Tribunalis m̃ Hpt pro ius vespa
ni Albfine et alternata ad Rogatq̃ Celebrandi Co
dentes edificq̃ dit et Concepit p̃ut p̃ dict
et Concedit Conservanq̃ Inter dictos memorat
utriusq̃ rite allegatis Judicijs sua cum quarto
adiectis Comparentes planat peremptorium In
continenti M.R.S.D. Paulum Bonacina de Bene
vo Cmeth authis et Juratis patam ad duq̃ Jose
dict Judicis Sigillat p Judicis pdict cum ejusdq̃
cum ejusd dict et duq̃ et Rte SS. Clementis ubi dict
SS. Rupe cynbi [illegible] Jra d̃q̃ Jpi
Jm̃ M. Trium Regum Jam vero et Rte SS. Rupe
cynbich cum SS. Clementis ubi Jra Rei p̃
Jm̃ S. Thomae apli utriusq̃ ad Bam Tyrsq̃ do
pez delulit exportauit p̃uenit retinuit et
de Sanire notificauit deque Jpi dictis Jones
Jean de Cadaone

Decerun Jm̃ M. Sutherlandi et SS. Wilamourbei
Keithcourbei ac Cancellarium Inred Rwcene

Jn Jm̃ hedeino et p̃dcm Conditi in Fundo Bi Kwane
bonyno Jeiwsky Jra d̃cm Jpi Jm̃ S. Mathej apli et Evan
gelistae pro nam emin Die 25. mensis Maij ad pos
et anno 1780. Jm̃ M. Paulum Sutherlandi Dijni Thom
Dubonij et abuna et SS. martinum Patrinum et Va

lentinum

Valentinum filiarum Wilamowskie Matthiam Lutomirsky Jacobum Siciemsky et Rosaliam Kiełbowska Jn
idem Conjuges pte ab altera per offm Notariatus Cone
Ploen delat ad acta; Idem Jnia Ploc en m Bilokra
Ida ante Jm J. Egnethis V. et martyris pra Sabbat
die 15. men January ad currend per oblatam pro
ad quo mediante causa spta Levaonis Summe Qua
dringentor Rhen Pol albe argentee sine p cento
monetie mistalibus Bn Kloskiełbasy no eju Jm
Papiser hend ds mdo obligat Jmske ibm Judicii
Dni Ploen in ante cepta ad primum et palmus Jmo
ut pote Judemnem cum Jm m Jbril contenti Una
Conservatione tanta est remissa autem quos ex adas
rebus et cum literalibus Jnibus plocis Jnia acty Rela
Dne authr Jni Cichanowica Quor et Tenor
adcionis Jener sequit Talis Stanislaus Augustus
Dei Gratia Rex Poloniæ &c Volis DD. Martino Pa
Lutomirsky Jacobo Siciemsky et Rosalie Kiełbowska
Jnis cum Conjugibus de Causa Jmparend Jnis Bnis Vris
Glted Obis mandamus ut in Jnio Communibus Ter
rentibus Ploc Jrd Dca primo vel primo ab hinc in Ploc
Dies ex altrnata celebrand cadentia plo Dd aspe
ctionem Comparcatis ad Jnstantiam M. Pauli
Siekiewsky Papiser Subdelegati Sortium m Bnis Kura
ckiebrzyno Jeziorki Parchatce pawłaky Łąkowane
dis hend ds Actis Jni vrs et Jnis Commentbus ejs ma
ti sui Jubilenus Documentis Causam Gen ut ejus
dicat ac ejusdem prout Jramlapsum Jnem ejus
dicimen ad parad anteriores Jnes parad Deind
cendis Sentiendum Jmparend Causæ m Bnis Kura
ckiebrzyno Jeziorky Jnis ac Actis ab una et Vris Cis
ac alios pte ab altera latum ad citat adiad enq et
audienq ver ac quem in omnes mgros affect ad
levaonem Summe Quadringentor Rhen Pol albe
argentee sine p cento monetie m Polon Sortium
mdo obligat per D Martinum Sobyrsky Nots
Joann Lutomirsky et Egnethi Kiełbowska con
jugibus Jmine Lententia Judicij m Actis
dicti Jnis ent Statim deinde et lententiam
Sibi Jnd advenien pantium et reportum dat
m Plonsko Ida 3tia Jnia Jm M. Jnium Regum pra
ad Dñi 1781mo Cienis vero Lenien ejusmodi Sta
tutum augustus DD Gratia Rex Poloniæ &c
Volis DD Paulo Zakrzewski vic notario Commissario
Salias Dlem cum p missa fuerunt m ac obligen

Zielinsky vnes Regenti Tribus Plocen. actoti Cancellarie
Tri. Plocen. de Bnis Bnig vnis glted obus mandamus ut in
Judicijs Tribus Plocen. prius vlg. vnis abinde in Romboce
lebrand. pltes ad peremptor. comparcatis ad Instantiam
SS. Jacobi Szyńsky et Rosalie Kielbowska Conjugum aud. quis vos
coquid. Census in apa manti. Inhuenc. Documentis Cau
sam pden. juvare citand. idq. ad vidend. eo audiend. vsq. ad
pximum Inquisitionum Pri SS. Martinum et Theodo
Wilamowscie ab una contra Dnum Paulum Kielbowsky Parte
ab altera ryptu obtentae Jgno bitatis ad S. Valentini
Pepłowsky Nlis Petro nelbe Lutomirsha manto tuo in
judicio eductas ac in archivis Cancellariae Tris Plocen. exi
stent. sententia Judicij Stri Altaris Comportandum In
stantaneam demandari vltis paritur. et respondi
Dab in Rtuńsko Fra 2da pro Fto S. Trium Regum
proxa ad 1781. Relationis dmj Jener Sequitz Judis
Terni communes Tris Ciech. annotat. Districtus Ciecha
nowiensis pro Fra 2da pro Fto S. Trium Regum imi
rum die undecima mensis Januarij ad Dnm 1781. in Cie
chanow vigore Legis Juridicae et celebrati. Coram Ju
dicio eodem per Tribus Ciechanowien. pltes Compa
rens N.R.S. Podus Blasius Jendrzey erat author et
juratus palam fuit Quia pre Cit literat. Sigillat. Co
pue Jnparente similem pro Tribus cum unibus Tribus
Plocen. mpe Dnis celebrand. servien. Dnum Judi
stanislaum augustum Dei Gratia Rex Poloniae etc. Vo
bis N. Paulo Sutkowsky Dapifero Lubovien. tum SS.
martino Patruo atq. Sigismundo et Valentino Fibis
stris Wilamowskim olim vero S. Theodor Wilamo
wsky Zelijs de Bnis Bnig vnis glted obus mandamus
ut in Tribus Annotatis Tribus Plocen. inistaduan
cad. entiam et alternata in Rtumbo celebrand. pltes
Ltone aeperemptorie Comparcatis ad Instantiam SS.
Jacobi Szyńsky et Rosalie dehuet Conjugum Jurien Con
jugum ad dict. vos et quemq. Census in apa manti eun
Inhuenc. mavis eum eorum altis authis Rii Jactae
acalijs Documentis Causam pden. juvand. citand. eun
potius per Transcriptos Tribus ad paratum decern
mjenitus ed. vend. Inquisitionis Prad Inquisitio
nes tam Causa ed. citas paradj querim. anterio
res Tribus vel Juris gradus adeuntes idq. pro ed. Quate
nus vos et quemq. tui SS. martinus Wilamowsky Patruus
eorum ob SS. Theodor Wilamowsky Patruus tuus germano
tuus per bene devenis qd dict. Petr nelbe Lutomir

skus

Lutomirska ob Joannis filia mihi cum ob honestum valentino
villatore dicto Peplowsky matrimonij votis omne ius ac clam
mas quarum in ante Jpsam competens amittere tu
S. Wilamowsky una cum ob supradicto fratre suo post sub
secuta predicti honesti villatoris fata Capienem quaeq; super
summam Quadringentos Zyre per ob. M. Martinum Palynsky
senatorem Cracoviensem olim supradicto S. Joannis Lutomirsky data
mirsky eragnetis huet Comba in vicem Congibus nulla
vero ab amittee super Bris Kwasieborsky no in eorum
crapse curatorum et post obitum Stenkia fata S. Pauli huet
bourky Stenkius vita functi sue ad fratres germanos sue
ad S. Rosalium de huet bourbe sue S. Jacobi Sirieminsky
Justen devolut ex quij agris in Bris Kwasieborsky
no Parochie sib ex adverso pente vero M. Sutkowsky
Dapiferum Pulwiensky non in longo temporis Intervallo
in perspicue tua recepta quij Summe superius expres
se Quadringentos Zyre Jure obligationis subsecutis Ca lcu
lum de per ceptis proventibus reddendes Quare Citatum adi
denq; et audiendq; attentanq; Capacito Capione per
ob honestum Petronellam Lutomirska ob honesti Valen
tini villatoris dicto peplowsky in Praam tui S. Albae
ob fratri tui facti et recognita solutionem principe Sum
me Quadringentos Zyre modo obligationis supradicti S.
huet Comburum sue ad amittee et quemcunq; in eorum
aspicit Stenkia fata mee ad devolut per senten
tiam Judicij nri. in jungiendq; declarari calculum de
Perceptis proventibus reddendq; decerni beneficiorum
petentium demandari ac in Jure sententiari dicti quantum et Juris
quantum Dat in Rzeszow Fa 2da post Festum St. Trium
Regum proxime Ao Dni. 1738mo ac Ba Cathedra Curiam
ad Jure sib Diem in actu contenta extradidit et testo
tificavit de quo ejus Relatio ex actis Fori huius Cracovien
sium Scriptum Manuproprio sed cum citius per
Nicolaum Locus Sigilli Deputatus Cancellariae ejusdem
in Diem hodiernam recte cadentem evenientibus Ribus
Jpsis utrinq; et Dnis M. Paulo Sutkowsky Dapifero
Pulwiensi ad per S. Vincentium Stenkium
eriptum Pletend et SS Jacobo Sirieminsky et Rosalia
de huet bourbe Judicem Congibus ad eorum SS
Martinum Patronum Sigismundum et Valentinum
Villa Filiastros Wilamowsky ad per manitum suo
et Contis suae me pleted SS Martino Patrono alt
Sigismundo et valentino Filiastris Wilamowsky
Citti per Eosdem SS Martinum Patronum et Valentinum

Filiastrum Wilamowskie Suis et Supranen. S. Sigismundi
Wilamowsky filiastris et fratrib germanis mis bus plrib
Cancellaria Trib. Plocen adcis per S. Paulum Zoltowsky
Regentem Trien Plocen S. mathia Ludomirsky Ads per
S. Joannem Kociełki Judm Revolvene remissionem ab
officii Cren Plocen Cendsi Notariatus ex Fundo Bz
Kwaniebozyno Jerzowskie Suum ad Judm factam
tum adcionem Plum ad Eg Judm Edictas decidene Con
troversijs Plum exauditis querelam tam SS. Wila
mowsky Siziensky jun Ludomirsky ad Jnem Compa
rens ad Summam Ducentorum Flor Pol albae
argentae monetae per ob S. Martinum Soltynsky
Venatorem Terrae Cuiavien N libus Joannis Lu
domirsky et agnatis Kuebourtka Congibus Coram actis
Cren Plocen Jra 3tia in vigilia Ss. Ll. Petri et
Pauli apl. ob abiisintra octavas Fti Sermis Corporis
Christi Dni Ao 1707mo super Bnis Kwaniebozy
no Parochiae mis d obligatorijs Juramen in Ordine
competentiae levationis Eiusq Summae seu pe
nae quae ex quarta Portio eorum nominis illor Wi
lamowsciano aut Siziensciano vel Lutomirsciano ex
Jure quaesito vel Successionis ad judicium debet Genea
logijs et Documentis suis in Judicio reperitis etiam
consanguinitatem Jnis et rec dum plene deducen
tibus competentiam attributa ad Eam sufficienter
non ybabet prius Judm sententiat Quatenus Su
prane Plis in Compartitionem intrantes seu ad
quem omissa Summa pertinebit pro sequendo Judi
cio Trium Plocen Jra 4ta prius vel pcuis abstine
ant alternata mis Rauq Celebrandi causa sufficientem competentiam attributis ad Rehabitionem
Eiusq Summae habent post quam subsequene vel
non Judm decernet ad qd Jabis et Juratis Ens Comer
vare Trium Plebis memorato utriusq mis pallega
tis Judicijs suis cum quam adcione comparendi
parat per emptorium Jn Continenti ns R.S. Paulum
Borzewicz et Borzewicz Smeth authen et Juratum patro
nis Suis Jnae adcionis libras ad sig illatas et Judicijs
pdcis debitis ed ibi cum pbis adcis et Suis exceptionibus
Sultowsky Cong SS. Wilamowskie Siziensiae Ludo
mirskij ad Pta Kwaniebozyno in Summa ibidem
exPte vers SS. Siziensiach cum Cancellariam Trien
Plocen ad easd Cancellariam Trien Plocen mis Pactis sub
utraq Jra 2da pd Jnd St Trium Regum ad pg detulit
expertant pozent reliquit ad quas ipsi non ad
quo pg ejusmodi facti Relationem SS. Paulum Zoltowsky
Regentem et Christophorum Zielinsky Vicarium Regentem ibi
dem.

Actum in Oppido mi Trnů Communibus
Tribun Plebis Districtuum Plonicens simul
et Lancicens Ao 6ta Ipso Die Festi S. Apo
lonie Virginis Die 9na mensis Februarij Ao
Dni 1791mo Celebrati

Decretum Pblis Comparitionis Ipsi Mm. Sobolnicky et ubysz
binis mensibus

Inscriptis et ante vijudicium Ipsum Ipsi Mm. Joannem So
lowicky Tribunum Plebis Plocky ab oblina et M. Josephum uby sz
Prefectum Executum Rmi Inhibitionem mandati sue authe
fati ad Judm Pem Pte ab altera Citati vig ad videnc et au
diend Ipsorum et temue extradicionis mandatar binar Jud
dienc Ipsorum per ad M. albertum uby sz Ipsi ad Parentem ac
similiter Generalis ad Juratum super Ignorantiam Lando
mandatis eadem sententia Judicij primeng adigi quo per
Ipsi explend vel ne causam Ipsem revolvi Penam repte
ad mandata sua Circumscriptionis ac in litis expensar
indemnitatis super Ipsi extendi acid ad Justitiae ent
status altera quelibet Ipsi M. Josephum uby sz Prefectum
Executum Rmi ad ablina et M. Joannem Solowicky
Tribunum Plebis Inhibitionem mandati sue authe fati
ad Judm Pem Pte ab altera Citati pveo duatenus Ipsi
mandatar Duas Tubminas per ad M. albertum
uby sz sui ad Parentem Ipsi accumpdi extradat
Illaec Citat adviden et audiend Ipsi ad extradicionem
supranen ps mandatar Sententia Judicij quoq etiam
extradicionem urgeng acid ad Juris ent dedici alias
civiliter Ejus Contumacia secum inde oblocuten indicen
hdieinam recte ad ea Ipse evenien Plebis Ipsi utiq
erduit M. Joanne Solowicky Tribunum Plebis Ao Ipsi
Ad per ad Laurentium Solowicky et M. Josephe uby sz
Prefecto Executum Rmi ad ea ad per ad Mathiam
Klagalowsky Starostam ad Obediam a latere Ejus
dem nacnem ea Ipsi Stanislay Kanevsky Super M.
Josepho uby sz Prefato Executum Rmi vne non so
lvendo Summe Centum Quadraginta unius Flo Pol ad
Jesum mandatum per Ipsi abbiciente Contradicente Judi
cij Pem Bicimi Plumbio Ipsi 4ta in tra Octavam Festi
Sacratissimi Corporis Christi Dni Ao pre elapso
1790. Obtend et publicand teneri eumq M. uby sz Ipsi
de loco stand Judm Pem arbitrat tanq subiciente
se Mcō uby sz Judm sententiat duatenus Ipsi mandat
uby sz in Comitiue nem loci stanq Penam simpliciter

Quatuend eum Marcan Pod Pti obtuen idg mJntanto
deb Solito rigore ex regesto Penalium extendendel
Judicio suo per medium mJntanti ex bito Juris Commun
mJp cessen solvat et hab re eum Clerum et amen Judd
consuit cemet Pey mJ regolis vem Pnli Judis pa
bus experiri mandavit mandatq Pen mJ experimen
to decidend Jnuen Pti ad huem ad Judd exist Con
troversijs ptium Exquisitis necessarijs esse Plor
Compantis nem Pti utrarq p sequen Judicio Jnuen
Pluen Jra 4ta prin velpsion obtine ex allegatis
mJ Plaq z celebranis cui entia subsequen Judd
arbitrat Conservanq Jnuen Pti bus memoradutinq
mJ pallegatis Judicijs suis sine juani ad hunc con
ponend parad Peremptorium ad Continenti M Rsp
Paulus Borsenicz de Bmeow Cnetz authn ex Jurad palan
mJ dui Jpde Acti literal sigillat p Judicis gaz eorq
ed ad Cor Jpsd Act exequq ex Pte M. Slawinicky con
M. ubyz ad Dm sied anyno Jra 4ta pd Jnd Act cum
civibus Christi Dn ex Pte vem M. ubyz Con M. So
kolnicky ad Dm matachow Jra Pte ante Jnd J.
agnethi V. et martyris ut rarq ad quem detulit ex
pentd it pemit reli quit ed ipso cione notificant
de quo pres Jdg Pnli fuit Relatum

Jn pd Pnli mJ Jnuu communibus Tribus Plor
D. stri ctum Plomez nimul et Rayczicne Pti
batho pentd Pti S. Apolonie V. et martyris
sibi et dec 10ma maij Februarij ao Dni 1781.
celebratis
D cenun Pnli compantidnis fod Bontowskee
et Lwczkee

Jn causa et Actis de Judicia Jnpraxera Jnd E. Petrum
Bonkowsky et Mariannam de Maraw skie prim ads
Ludovicum Kwiecki ad pne rem vti Juris cum Congo et
quiq Conteri mJ apamanti ad abstina et ads Valenti
num Patruum matriam et Petrum Filiastros ad
Ludovicum Kwiecki filios Kwieckie Jnherenq Scripto
Cond emti Supp Summam Centum Flor Pol pro re
ad Centis stante Jpsis individualiter pente Act S. Lu
ciae Patruum Neo ac filiastros suer mJ ao 1777mo die
30. maij Dato ac mense Coram actis authis Rmi fed
seu fauenq ad Judm Jpsum Pte ab altera citat dg adi
dem et ad hunc eo audiendum Jpsi ad Soluendum et prius Summe

Centum

centum Hor. P.S. cum pricione pveniens per Sententiam
Judicij pro ejusdem satisfactionem ejus Ten. admoveniri
ceteraq; pcaute exigentia statuti Alias Cione cadq; pmiss
se fuisse obtemperare minuerit Judicinam rate
habendo eo evenientes ptes ad Jrin utrinq; et quem SS.
Petrum Benkowsky et Mariannam de Morawskie primum
ob S. Ludovici Mocigky 2dum a pretem vob Juniorem Conjugum
ads per maritum suum et Comitem suum ex una ptes et SS.
Valentino Patno Mathia et Petro filiastris Kowiglie
cis per S. Melchiorem miecznyky Judm dcie ex alter
cionem Ptis ads Ptes Acts seum ad Judm edis Contro
versijs Ptium exaudiri recepisse ipse Pdem Con
pdnorem eadq; Ptium pro Sequenq; Judicio Trium
Florenor Dr. 4ta prius vely quis abhinc exalbor
nata in Rauigz celebrand cadentiq; subsequenq;
Judm cennuit Cemetq; pdem Conservand Trium Per
sonarum memorat utriusq; in pallegatis Judicijs Juris sine
quavis adcione comparend parad pdem pdnum
Jnstantiam Rdi P. Paulum Borowski de Sbne
wolmeth authum ejusdm pdnarium dnis Jpne
cis Literas Sigillat Judicijs pdis scriptas edis
cens et tas cis ad Bta Sta cejus Octava Dr. pdm
S. Thome apli proxime ad pe Anno 1780
delatis exponi curavit relegitq; et deposita
re poscicant Legeq; Jurej Jurisdnis fuit Le
cta

Demum Jrm SS. Kreyserbowskie et Ostrowickie
acabio

Jn Jrm hodierno ex adcione Literali Jrm Pdcm Zeno
vio sequenq; Stanislaus Augustus D.G. Rex P.
lonie Et Volis S.S. Petro Ostrowicky et Antonio Zabro cky
de Pnis Bnis vris gltes obsmandamus ut in Juris
munibus Generalibus Pdcm Pnis pmissis mandatis vestris
seriam Cadentiam exalbornata minuendq; celebrandq;
pfed ae peremptorie comparcatis ad Jnstantiam SS.
Ludovici et Thome Kreyserbowskich Jrm Jrm sequma
nes cum ob S. Theresiam de Carimbie primi ob S. ma
rhie Kreyserbowsky 2di Capit voti ob S. Carminiske
rasewsky Conte atq; S. Ursula Chorastanewskie
S. Francisci Alwarsky Conthi Sermo Abbatissine in 2do
Thoro peccati filior et filiis alias Juricem Conjug

od ven. Sophiæ de Cerminskie od S. Jacob Czerminsky
cum od S. Susanna Cyurinska pro od filiæ Stanisl
o debac Lucæ decisæ suum et Sonum admissa ad audiun
et quæ S. Skworska in apa competa nihilominus Joan
menbo Suis causam quæ in suam et tandem super tuis
apparab dein in Injunctæ communicationis documen
tor pro ab Dilatis et Integrum quam pro Tamba
pum Trium adeptam audiendi et audiendi pro
ad Solutionem Summæ Sexcentor. Ung una cum in
dicare ad Eccl. pro venien. in Bris Karolum Bottafu
Lo heredes Lubs ad Conferendum sententia Judicij in
stanz. Solutionem injungi ultionis hac in causa pe
dere mandari Litis Expensas refundi acced. Ju
ris et Justitiæ ent Statuj Litis Ord ad Generi
pastum et Jud Utd respondum Dat in Plenilio
Jaslæ Ante Fest S. Agnethis V. et Martyris pro an
Dni 1782 me Indict. Judicum nostr. Cath. ang. et de
venien. pleb. Jur. utriq. ex quo S. Ludovico et Tho
ma Imperialibus ab. versata de Kostanzewsko
S. Bachmin Skwarsky Cante alias Judicem Comitis
ad per S. Thomam Krzyzkowsky suo et Suprascripti
ad me pleb. et S. Petr. ostendi ibi ad pleb. Dum
S. Antonio Zalewsky ibi pleb. Jud. Civitatem ad Civem
phis ad suum ad Judic. ad Generi cum pleb. Sibi
facere dein Judicij sui Injunctæ Communicationis do
cumenta sub alter. Mandate pro Dni Septuagesi
mæ sibi ex prima mensis Februarij ad 1779m
Jur. cum pleb. hic in Plenilio Data et quo viam
in Satisfactionem ejd. Dom. plebanæ pleb. Do cu
menta sibi abinitio Communicanum per Summa
ria Comperiendum et Judicio duo ad Conferendum
non procaerunt unde admissibile hinc ejd. plebano
duplo realiter Communicationis Documenta ad
vertit ad præsentem Juntam ea Lotha prout Docu
menta ad Causam pertinent et spectant sibi realiter
abinitio Communicarunt et per Summaria in
venerunt et Nihil quidquam pars pleb. in præjud. i
um Causæ proferre, cellant et addere nihil ad Re
strictionem ergo non Lecti pleb. petierunt pro
Debitis Satisfactione in præmissis ad mis. cito negotium
Partes Jur. Causæ pleb. ad præsentem legis in legem
Judicii Trium Ord. Jud. ex parte vel pleb. ab
hinc et alternata in Causæ Celebrandæ Cadu
cæ decidendæ Judex determinant determinatæ
quæ Comparentes Jurium plebanæ memoratis utriq. in

Vallegut

pallegato Judicijs suis Smeducani adsene Comparente
parato Peremptorium Jn Continenti MRSr Paulus Bose
nic de Borzew Smedy Cathen et Jurato palam dixit
quia Jpse Cis Libras Litigat Sigillat Judicijs suis
non edidit Quapropter Cam Opposito Cathen
obtaby Judico Dato in adsene pro Ide Cathen
Expectant presens seliquit eo quo ziene noti
ficant Legens Ze Jos Julii Jant Cstalo
rius

Banili Sti Srabie per Sjs Dazibrouskie et Smorczewski.

Jn Causis et actionibus Judiciarijs ut sup

Jn Trno hodierno

Jn Causis et actionibus Judiciarijs ut suprascriptis Cives prima quida
Jn Trno hodierno ex Decreto Anteriori Judicij Sig lis ut Dnsko Trā
Jn Trno hodierno ex Decreto Anteriori Judicij Sig lis ut Dnsko Trā
bta ut Trno Jtr Suaradissimi Cæsaris Christi Domini Salicet
Trā bta ut Trno Jtr Suaradissimi Cæsaris Christi Domini Salicet
Die 23 Mensis Maij Aō pre elapsi 1790 Inter Sjm Paulum et Jac
Die 23 Mensis Maij Aō pre elapsi 1790 Inter Sjm Paulum et Jac
rentium Fratres inter se Patruales Jam Mariannam Nobilis Casimiri
rentium Fratres inter se Patruales Jam Mariannam Nobilis Casimiri
Dobrsti Contem Dazibrouskie Magdalinā de Reimerowskie primi ab
Dobrsti Contem Dazibrouskie Magdalinā de Reimerowskie primi ab
Jn Francisci Dazibrouski Secundi voti ab Jn Adami Horwatowski Relictam
Jn Francisci Dazibrouski Secundi voti ab Jn Adami Horwatowski Relictam
Contem Viduam Ads ab Una, et Sier Franciscum Smorczewski Ignatium
Contem Viduam Ads ab Una, et Sier Franciscum Smorczewski Ignatium
Subia Mariannam de Radeckie ab Sjm Francisci Subia Relictā Contem
Subia Mariannam de Radeckie ab Sjm Francisci Subia Relictā Contem
Viduam Matrem Josephum et Columbam filium et Liam Srabie
Viduam Matrem Josephum et Columbam filium et Liam Srabie
ab Jno Simonem Konyszki ab Jn Francisci Subia Relicta Contis Viduā
ab Jno Simonem Konyszki ab Jn Francisci Subia Relicta Contis Viduā
Curatricem Citos Parte ab altera tatis Quo mediante tam ad Satis
Curatricem Citos Parte ab altera tatis Quo mediante tam ad Satis
factionem Decreti arguinto Communicationis Documentorum per
factionem Decreti arguinto Communicationis Documentorum per
Summariam Consignatos quam de prestando Super realium Commu
Summariam Consignatos quam de prestando Super realium Commu
nicatione Et de Documentis per Sjm Paulum Dazibrouski et Franciscum
nicatione Et de Documentis per Sjm Paulum Dazibrouski et Franciscum
Smorczewski ut Causa Cassato Contradicto Repignatorio inter Sjos
Smorczewski ut Causa Cassato Contradicto Repignatorio inter Sjos
Franciscum et Siprestitem Ignatium Subia ab Una, et Sjos Jos
Franciscum et Siprestitem Ignatium Subia ab Una, et Sjos Jos
Smorczewski Parte ab altera Repignatis Sortium Sjs Stut
Smorczewski Parte ab altera Repignatis Sortium Sjs Stut
wa Consignatis ac eligis Authenticis Transactionibus ut virtute Ejus
wa Consignatis ac eligis Authenticis Transactionibus ut virtute Ejus
Contractus Subscriptis Sortes Ads hereditb ab Evo pacifice Possessas
Contractus Subscriptis Sortes Ads hereditb ab Evo pacifice Possessas
Et de Iste Implicans et in Dubium vocare Eligs prejudicium in tali
Et de Iste Implicans et in Dubium vocare Eligs prejudicium in tali
bus Sublatis Titulo Apprisa Usurpatione hereditb Adjudicatis
bus Sublatis Titulo Apprisa Usurpatione hereditb Adjudicatis
nis his Subscriptis Evidentiarum ut Indice Denique Actuli de Sort
nis his Subscriptis Evidentiarum ut Indice Denique Actuli de Sort
bus per Actus possessis Ads hereditb ac ex regesto Tabularem per quem
bus per Actus possessis Ads hereditb ac ex regesto Tabularem per quem
interest faciendo Assignationis Evacuationis Sortium Sjs Stutka
interest faciendo Assignationis Evacuationis Sortium Sjs Stutka
wa. Tutor hereditb pro re autoris adjudicationis Satis
wa. Tutor hereditb pro re autoris adjudicationis Satis
factionem pro ut in Decretis Dilationibus faciendo in quantum nis
factionem pro ut in Decretis Dilationibus faciendo in quantum nis
ut Sublationem pretensa pro ut extensionis, erant Astricti, Imus Sjs
ut Sublationem pretensa pro ut extensionis, erant Astricti, Imus Sjs
Comparentes Sue ulla Adiōne est prefatus Actor Decreto Suo
Comparentes Sue ulla Adiōne est prefatus Actor Decreto Suo
Et Plibus memoratis Utriq; peremptorio.

promissa

promissa fuisse vi ac obloquente tum quo ex Citationibus Literali Tribus Plocensibus quar. et quia primus Venerabilis Equitum Latio Stanislaus Augustus Dei Gratia Rex Poloniae M.D.L. Vobis Spectabili Paulo et Laurentio Dambrowskim Magdalenae de Reimer egotibi primi olim Joannis Dambrowski Secundi olim Adami Hrowatowski Relictae Viduae tum Mariannae de Dambrowskie Spectabilis Casimiri Dambrowski Castellanis ac Earum Maritis de Persecucio benique Vestrijs generaliter Omnibus mandamus et vi Trium Communium Tribuum Plocensium Feria Secunda proxima ut Plocensis Celebratis poster ac peremptorie Comparatis ad instantiam Spectabilis Francisci Smorczewski Vexilliferi Ducatus Culmensis hereditarii actoris qui vos et quos affuturos fuerit dirigere cum Causae de Jure requisita inhaerendo Maioribus Suis Authentica facta ac alijs Documentis Causam praesentem juvare valituros Spectabilis Ex Comitibus Juravit hoc Casus Sortes ad praesens prospectum hereditatis actoris subjectas pereli Joannem Caroli Italia. pretium Quondam Sortium haeredem olim Spectabilis Helenae de Morawskie ultimi nuptae olim Joannis Dambrowski Comitis vestri Castellani Dambrowskich Matris ut Summus Spectabilis obligata in Prospectum Vestri tamen olim Spectabilis Juris Vestri Transversionem actis Authentica pro re nata recepta visis Ex post Juris haeredis a suis Stirpe viventis hanc Sortium haeredibus per actorem acquisitis per Optionem quam Constitutis attamen nunc Actoris per se Causae Actis quibusque quaestionis ac Trium Judicijs quem Justitiatis haeredis Sui actoris in Dubium vocatis Transactionem nulli vi fundamento nitente Quasi esset pacto actorem vi frustraneas Expensas inducere Curatis pro quo Citamini ad Decenes et Audiendas Petitas Transactiones respecto haereditatis Sortium Bonis Dathowa vi rem ad Sententiae Approbationem vos Vitandum Casus poenas. Ad mandatum Legis Superabilis Tandi si vos aliquid Potentionis Quae ad Actis ex Actoratu Vestri Causae ad primotis Apparuit Causae ad Suis Stirpe Sui Actis Jurisdictionis et Curiae respectum Causae Causae litis expensas respondi ac ad quas Juris erit Decreti Litis pariturum et Factis responsum Datis vi Plocensis Feria Secunda pri Trium Regum proxima Anno Domini 1701. Attentis vero Sensu est talis Stanislaus Augustus Dei Gratia Rex Poloniae Magnus Dux Lituaniae M.D. Vobis Spectabilis Ignatio Petrum et Mariannae de Radzikie olim Spectabilis Francisci Smigielski Relictae Comitis Viduae Matri Josepho et Columbo Filio et Filiae Nobiliatis et Filiastris Spectabilium quondam Sortium Notabilium vi bonis Dathowa Sibi haeredibus tum Simoni Morzkotti Spectabilis Julina Viduae Curatoris de primis bonis Unigratter Omnibus mandamus et vi Trium Communibus Tribus Plocensibus Feria Secunda proxima et primius ab hinc vi Plocensis Celebratis poster ac peremptorie Comparatis ad Instantiam Spectabilis Francisci Smorczewski Causae Sortium vi bonis Dathowa vi Decreti haeredis actoris qui vos et quos affuturos dirigere cum Causae de Jure requisita inhaerendo Maioribus Suis Causam Actis Authentica Spectabilis facta seu facienda alijs Documentis

Causam

causam presens Suffragane Citat Dñs ad videndum et audiendum alterius ad Civitatem ab impedimento Jurisdic Sac Dambrowskich. Si Justum apparuerit Dñs et in Omnibus Circumstantijs in quae Cucurrit se Actorem intitulet, bibi Expensas bonificari pars ad quam spectabit Causae expensas refundendas Cessari Cetera pro Causa Exigentia Status Litis pariturum et Responsum Datum in Plonsko Grā Secunda Aste Inā Festa Agnetis Vet Martyris prā Aō Dñi 1701mo. in Dei nomine Judicium rectè Cadere et decerni cum Actus ipōr Ultro citroq; atq; Sac Paulo et Laurentio Dambrowskich Fratribus inter se Patruelibus Actoribus et Citis pariter Sac Casimiro Dobrski et Mariannae Dambrowskae in rem Cognitos Actoribus et Citis pariter Cum Maritum Suo et Curtis Sua mē pariter Sac Magdalena de Reinwaldowskie prima de N Francisca Dambrowski Secundi voti ad N Adamo Kowalewski relicta Curte Vidua Actrice per Sac Laurentium Dambrowski filium Sac Francisco Simaszewski Citatum et Alia pariter Tandem quoniam Sac Ignatius Frabius et Marianna de Radeckie ob S Francisc Frabius relicta Curtis Vidua Mater Josephus et Columba Filius et Filia Frabiowie tum Sac Simon Kreybich per Decretum Judicij praesentia Sua Frabina assignatus Curator Citati praesentia sui Inō Dispasent et se Condemnare permittunt Proinde Gfata Pars Actrica Coram Judicio praesentia pariter Comparens et Simum Cuna hodiernum per Actum Judicium mandatum Citae Actoriam mensorale Citatis Ad Jus Jurandum per Modum Rei Salem Praestandum Paulum Dorcarii Dei Dorcaro Methoran Cathum et Jurat tribus et Ultro Juris formam Viribus quadam Clamatis et vocatis non tam ex Compa rere et hoc ipsa Capsationis Contractus resignationis in puncto involutionis Solutionis Sac Dathowica Actorum haeredis ac alias Transactionis virtute Eius Contractus involutive Subrenati decernendo panalitatis tam spte involutionis Alienationis Solvi quam debitae Usae in hunc Ulteriorem Satisfaciendi Creationis Quo vero ad Actoratum Sac Francisci Smaszewski Curatoris Sac Frabiae pro Citatione Excepto. nec Citationis ob impedimento Jurisdic Sac Dambrowskich et Dobrskich. Si Justum apparuit si Omnibus Circumstantijs Si qua occurrit responsionis ~~Citatum mittitur Condemnari~~ Alias in toto Seu pro toto tum regulis Sic Principalis admittere Judicium praesentia Judicium Citatis Condemnavit Condemnatis pariter ac Ulteriorem Citatis per Judicium horae Eius in Causa fieri et Cuique Postulavit et Judicium praesens Juri Communi Postulationique Citis Actoriae Annuendo in rem Eius tum time hac in Causa obtenti Poenam Omnis Superiora Citis Decernit praesentia Decernit et Adpublicano Cuna Sac Poenam Cognitum Mensem Judicium Addidit et Deputavit Qui Modo poenam Cognitum Mensem Judicium praesentia Salutis memoriale Omnis Satisfaciendo Deputationi suae Judicio praesentia Salutis memoriale Omnis Poenam modo premisso obtenti in ipsum met Sac Ignatium Frabio et Mariannam de Radeckie ob Francisci Frabio relictae Curtis Vidua Matrem Josephum et Columbam Filium et Filiam Frabiowie tum Simon Kreybich Citatis praesentia sui Inō Dispasentes se Citatis praesentia Bannis Juri Communi Contrarios et Citatis praesentia Bannis Juri Communi Contrarios et Citatis praesentia Bannis Juri Communi Contrarios et

praesens plurima Nobilitate ad Judicia Moderna forq. publicata solen
gregatis Alta Sua praemica et Sonorosa voce Proclamavit publicavit et ad noti
tiam Omnium pro tunc praesens ac Dubiam deduxit deduxit de quo praesens
Jae Mntis eloco publicationi Solito Suum ad Judm redeuns fecit Re
lationem. Post quam publicatio ut praemissum est banitionem poenam Judm
praesens Trre Plocens pro faciendo Juxta praescriptum Legis ulteriori forti Executio
ne Causam hanc cum toto Ejus effectu ac partibus ipsius ad Mficum lo
ci Capitaneum Seu Mficum locorum Capitaneos Sub Ejus vel quorum Juris
dictione praefati Citti cum bonis Suis Consistunt et resident remisit re
mittitq. praesens Eorum Comparentes vero Causam praesens ad Utrosq. Autora
tus ad Trnum ex Remissione Sive adcione vicidene Judm praesens Suspendit Suspensamq.
esse Vult ac praesens declarat Conservanda Trnum Ptibus memoratis Utrisq.
vi praeallegatis Judicijs Suis Sine quavis adcione Comparentes paratis
peremptorium. Incontinenti MRs Providus Paulus Bonavita de Bo
nava Cmethonum Authus et Juratus palam Rvit Quia ipse Cionis
literatis Sigillatis pro Judicijs praesens Serviens edidit Cone praefatis Citti et quae Cone
ad Bona But Cowo ac Szumanie Super Summa Citti Ibiae Sed
Cone vero Gm Honybski ad Bona Nagorki Juxta Dati in Cionibus
Superius posito Detulit exportavit posuit reliquit et de positione
notificavit de quo praesens Jae Mntis fecit Relationem.

Actum in Plonsko in Trnis Communibus Trribus Ploce Districtuum Plonsciensis simul et Raciaziensis Feria Quinta pridie Fti S. Apolonie V. et Martyris Scilicet Die 8va mensis Februarij Ao Dni 1781. celebratis

Banitus M. Kozłowski per M. Pęczkowski

In Causa et actione Judiciaria Infrascrta Jmci M. Josephum Pęczkowski Judicii Trrem Ciechanoviensem actorem ab una et M. Joannem Gumowski Subiudicem Trrem Plocensem atq G. Dominicum Kozłowski Insistens maioni authe facto ad Judm pens Pte ab altera litatis idq pro eo Quia Jpsi et Quiae Ipse G. Kozłowski habens Subditum suum hereditatis actorem Subditum pro Summa Septingentorum F. Pol. pro Praetio ejusdem Subditi Condictatis appretiavit Donationemq in Forma Statuti recognoscere asse curavit nunc vero eandem Donationem non recognovit Ipse vero M. Gumowski Summam Eandem pro Pretio ejusdem Subditi non pro re G. Kozłowski sed Fine deportandorum Onerum Ejusdem G. Kozłowski a se actorem manualiter levavit et ut Donationem Jdem G. Kozłowski recognoscat, Fide Jussit, Quare Citantur ad videndum et audiendum Jpsi et Quiae G. Kozłowski ad recognoscendam eandem Donationem Jpsi vero M. Subiudicem ad Satisfactionem Fide Jussionis Jpsi Sententia Judicij pensionis stringi in Casu vero renitentiae in promissis pro elusione actorum Poenis officii a cid qd Juris erit Sententiari alias Cione eadem praemissa Jus suis in se obloquendum in diem hodiernam recte Cadendum et devenientibus Ptibus Jpsi et Quiae M. Josepho Pęczkowski Judicii Trri Ciechanoviensis actorem pltor M. Joanne Gumowski Subjudice loco pensionis idq Coram G. Andrea Olszewski Camino Trri Zakroczimensis in locum M. Subiudicis ad hunc actum Constituto Subdelegato Citato Pltor Tandem Quoniam G. Dominicus Kozłowski Citato pensionis in Trno disparet et se Condemnare permittit proinde Praefatus

Pars actor coram Judicio praesentis Pltor Comparens et
Trnum eundem hodiernum per totum Judicium Mo
dernorum Tractum Stme attentans memorato Citato ad
Jus Juridice per M. R. G. P. Paulum Borsewicz
de Borsewo Cmeth authum et Jurato Tribus
et ultra Juris Formam vicibus Quatuor Cla
mato et Vocato non tamen Comparentem rne non
recognitionis donationis super L. Petrum cum
uxore ac liberis ejus L. Petri sibi acto pro
Summa Septingentorum FP. disvendito levataque
Eadem Summa a se acto sui acto elusionis
admittens Judicio praesentis Judtum ac ipse Conde
mnavit Condemnatque praesentis ulterioraque sibi
per Judm hoc eam Causa fieri et exequi
postulavit et Judm praesens Juri Communi Po
stulationique Pltis acto ubi licite annuens Pe
nam Bnis decrevit praesentis decernit et ad Pu
blicandam eandem Bnis Poenam supra sensum Mtor
Judtem addidit et deputavit sui Mtis satisfa
ciendam Deputationi sive a Judicio praesentis habi
tae memorato Bnis Poenam modo praemisso
obtento ac Ipsemet G. Horlduslij Citato praesentis in
Trnum disparem esse Banitum Juri Communi
Contrarium et Rebellem hic in atrio Stubae
ac in alijs locis publicationi solitis praesentis
Plurima Nobilitate ad Judicia moderna
forumque Publicum Congregata alta sua
praeconia et Sonorosa voce praeclamavit publi
cavit et ad notitiam omnium praetune praesentis
in Dubiam Deduxit de quo praesentis Jus Mtis
e loco Publicationis suum ad Judm redi
ens fecit Relationem Post Quam Publi
catam ut praemissam est Bnis Poenam
Judm praesens Tre Plorum pro faciendam Jux
ta praesentem Juris Communis Executione Cau
sam hanc cum Toto ejus effectu ac Par
tibus Ipsis ad in loci lapidis seu mm. locorum

capitis

Capitis sub Cujus vel Quod Jurisdictione praefatus Actor cum Bnis suis Consistit et residere
misit remittitque praesens cum Comparens vero M.
Joanne Gumowsky Subiudice loci praesens Causa
praesens ad Trnum ex Remissione sive adicione
Incidens suspenditur Conservanda Trnum
Plibus memorato Comparens in pallegatis Ju
dicijs suis sine Quavis adicione Comparendi
Parato Peremptorium In Continenti M. R. P.
Paulus Borzewicz de Borzewo Cmethy authus
et Jurato palam Quia Ipse Ciond literato
Sigillato pro Judicijs praesens servienti edito Con
praefato Actor et Quia Con Maior Joannem Gu
mowsky Subiudicem Trnum Plocen ad Bona
Krasnicien Con vero G. Kozłowski ad Bna Prze
rad 2 Die 15ta mensis Novembris Ao elapso
1780. detulit exportavit pessuit reliquit et de
pessione notificavit de quo praesens Jdem Mlis
fecit Relationem

Decretum Jnd GG. Słomkowskie Chyczewskie acabei

In Trnd hodierno ex adicione literali Trni Plocen cujus
Tenor Sequitur Talis Stanislaus augustus DEI Gratia Rex
Poloniae &c. Vobis GG. Joanni et Stanislao Chyczewskim
de Pnis Bnisque vni getod obus mandamus ut in Trnis Com
muribus Trribus Plocen Tra 2da prius vel p xius abhinc
in Płońsko ex alternata celebrandae pltod ac perem
ptorie Comparcatis ad Instantiam GG. Antonij et Jose
phae de Boianowskie Jnvicem Conjugum Słomkowskich
tum Antonij et Theodore de Boianowskie Jnvicem Con
iugum Siemietkowskich Actor Qui Vos et quicquid ipsa indi
gens cum Eadem de lege requisita inhaerendae Documen
tis Causam praesens suffragans citant seu potius ad pa
ratos anteriores Trnos et Juri gradus melioranda
eorum quoscis defectus Parata Decreta tam Commu
nicationis Documentorum quam dilationis majoris idque
post Translapsum Trnum ad citant ad videndum
et audiendum ante omnia Satisfactionem Decretis in

jungi

erijungi post duam Subrecutam Satisfactionem Solueren
Summe duad ringentos Zyry per ad S. Mathiam Chyrensky
Vri Ad parentem per ad S. Andream Chenzynsky Quadlen
sortum Anum ex Sequento Cancellanie Story Plura Inter
epto un acuum p eisione ab eadem pueniens apignori Liti
eapensan refundi acid pd Jum ent deindi uti Pantium
et respondum Dabi in Pbonibus Ira 3tia pd Trin S.T.
um Regum ad Ann 1781me Judicium habeiman rele
cadem Eod evenien Plibus Jr utrisq ordine D. Antonio
Stomboursky et Josepha Bocianowska Juniem Congibus
Antonio et Theodora de Bocianowskie Utriq Congibus
Semiq Komskie aid per mandat sui et Centum Quad
ruibus plibus et S. Joanne et Stanislao Chysze
wskie cid per eumq S. Joannem Chyzewsky suum et fra
tris sui mae plbus Jubem annuit Cometi Galy Quate
nus S. Joanne Chyzewsky cid Deum Conuenit sibi dila
tionem majoni ad quam se ri assecuta Judicium Trium
Plq Audentia Recuperat satisfaciat satisfecit Judm
Experimentum erijungit ri experimento Contra
versijs partium in Actis adhibitis adcionem Plis cui
cons Plem cid pd Translatum Trium cuium ad
Judicium edid deindeq Plis ad satisfactionem ante
ri Dem Judicij sui rijunctae communicandis Do
cumentis hic in Protocollo Die prima mensis Februarij
ao 1779no prolatis stringit idq in instanti exhibuerun
Plis Eiq in satisfactionem pacti certo Documento
ad Causam Galy spectans Summarijs Conscriptis per
se et Judm suum Subscriptis specificata sibi abmi
sere communicarunt et super ealem Communi
candem S. Antonium Stomboursky suum et Socer suum
tum quoq et S. Joannem Chyzewsky suum et fratris sui
rite Juncta mfatae Judicij sui Petitorunt proinde
Judm Satisfactione hoc in Puncto ad mandata Sua
rem Plis mis equeq Judicium Trium Plcis Ira 4ta
prodiit vel prius ab hinc in Causis et allegatis Ce
lebrandq Audentia deindeq declarant declaratq Galy
Comparentem Trium Plibus memoratis ultroq in pallo
gatis Judicij sui sine Juris adcione Comparendi Pa
ratum peremptorium Jus Continenti M.R.P. Paulum Do
minicum de Bobrowo Conventus authum et Juratis petam rit
dua Jmae Cid Literas Sigillatas Judicij Galy deniq
ad Dm Galy Patrem Cid ad Dm Chyzewsky Sortem Cid Jouq cid
mata Satisfactionis adcione penes detulit exportant pozuit
rebizuit Eadq exceptione notificauit de qua Galy Judicialis
fecit Relationem

Decuan Commenicauit

Decretum communicationis Documentorum Jnr SS. Stepowronky et Sociorum

Jn Jnd hodierno exhibitione literali Tri Rhae capitis Jnr Jnd hodierno exhibitione literali Tri Rhae capitis Tenor sequit Tabi Stanislaus Augustus Dei Gratia Rex Polonie &c Vobis SS. Bartholomeo ob Mathiae filio Patruo tum Francisco de Swiecichowe Relicte Conti ob N. Antonij Sosnicki alij Francisco et Marianna filiis Sosnickis de Prom Brinij Vrij gltus Obis mandamus vt in Jnrib Communibus Tribus Rotem Fra 2da pd Dalan Sexagionis prius vespertinis Rhis Celebrandis pbld peremptorie comparcatis ad Jnstantiam SS. Joannis Stepowronky. S. Adami et Stepowronky et ob S. Mariannam Sosnicka quoad SS. Mathiae Sosnicky et Theophilae Strubinicka filia progenitis filij Vrij ab Jeronimi et fratris amittatis ab hinc Vos et quilibet apparendum cum Tutore de Jure faciendum bonz authoritate Jnhaerendo Jurisnaturae ac mandatibus tum Documentis Cujuscumque existentis et ad vestras ad parandum pecuniam Jurium et Integrum ad parandum Condemnationes binas hinc per cujuslibet executionem adhibitas ad videndum et audiendum attentandum ad solvendum dotis ab Rhis Paternis et Avitalibus respiciendum Summae duadringentorum Flor de Manibus ob S. Nicolaj Strubinicky attentata Quietatione per dictam ob S. Theophilam Strubinicka in apa quoad SS. Mathiae Sosnicky manutentam cum actis Cujuslibet Summae Fra 4ta pd Jn S. Margarethae Virginis et martyris 1736te ao in Rhas quoad ob S. Nicolaj Strubinicky facta et inita Testamentum in Rhis Jurisdictionis tum rerum mobilium Inventarium per Quemlibet ob S. Mathiam Sosnicky Parentem et Avum vestri pd relatam ob S. Sam Theophilam Strubinicka acceptato et non recompensato Sententia Judicij Jnr Actoris Condemnationem in ordine Constituendum dotis assignari sitis Jnro ad respiciendum pantium et respondendum Dabam in Rhis Fra 2da pd Jn Ad Trium de Jun ao Dni 1761mo Judicem hodierna vestra causa et evenientia partium Jnr utriusq et Quilibet SS. Joanne Stepowronky ab pltis et SS. Bartholomeo ob Mathiae filio Patruo tum Francisca de Swiecichowe ob N. Antonij Sosnicky Relicta Conti vidua alij Francisco et Marianna filiis et Elisabetha Sosnickie lis per S. Josephum Dorawsky Judm deducenda Trium Rhis ad Suum ad

Judl ed

Judm edis Contrauenijs Plurim exauditis Judm pcem
in Causa put in veteribz Dilationem Communicandis Do
cumentis Plitatis pro Legum Judiciis Trium Plocen
Jrã 4ta prius vel postea obtinere exalternata in Ra
cijs Celebrand cadentia proueneq Debit et Consue
tis pur pez dare Comedit Conservando Jnsu
per Libus memorat Plitatis mpo allegatis Judicijo
rum sine quorum ad hoc ne Comparendo pro tali Re
rem pitorium Jncontinenti M R So P Paulus Bone
uis de Berzeus Cmet Authus et Juriatus pro tam
rint Quo Jpse Cis literas Sigillat p Judicijs pre
sentei edis Cor Jpsis Cis ad Sã Po vice Jua
ta Patam in Ecclesia pro sibi detulit experta
ut pro sunt veligent ord pro dis ne rotificand
de quo pez Jdz pblis Jsert Relationem

Decem Condnis Jrd Ss Solotnicky mite Clue
et Chyzewskie

Jn Jrnd pdicis no ex adicionibus Lis Validis Tribu
nal Plocz binis quar et Quinq primis tener sequit
Talis Sta Nichaus Congnatus Dñi Stanislai de Cha
thanine S. Stombrowsky Cmitis Leuentiq Longibus & Cere Vi
gilij Cognatei Chyzewskien Michaelis et Martianne de Bo
gurskie ituq nobilem Congibus militaribus Dñis Joanni
et Josepho de Rzewuzkis Antonio Walezak Michaeli Josepho
et Urbano Subditis de Prnis Brunq vnis glebis obuiandam
mus ut in Prnis Communibus Pribichkoceng Jrã 2da
prius vel postea obtinere in Plenitudine celebrand pditor die
peremptorie comparcatis ad Instantiam m. Joannis
Sobolnicky Tribunitq Plitus Plocen Sortium in Vempi
ty hered dñi Alberti Szczuka Stolni Andreae Cyrinski
Jacobi Olszewsky Stolnicowi Gnesnq Cantoris altor Famulor
ac Mutuorum altor Quorum vos et quemq apõ indigetis cum Cau
dis legis Jncumbere Jnhærendo Manibus Pedumq
Vitionibus Corporibus authe Jurisdictionis seu petitis ad pa
ratos anteriores Prnos Parata Debita Jniuncta Conde
scensionis ad Fundum Dñi Vempti pro Translatos
Prnos reciprocatorie requirendo vobis Causam morte
non nullam Jnterrupti ad citand idq adidendq et Audiend
Condescensionem in Ordine Ex actionis anteriori Deue
tor Judicij nostri in Causa ad emptionis Agror et Jur

dor

Fundor ad Vg Wempity a pignerationem importacionem pro eog
Trno Documentor demandari & terminos bonificandi
rejungi Calculum Excipi Renas super quos interest
Calendi mi Causag Ipseng ulterius Vobis cum ad mem
tem anterior Trnus originalium jure procedi causam fina
liter dijudicari revelis et sententiari ac id ego Justitiae ent
ang vos Status Sitis pantheri et respondeum Dadmi Ptor
ibus Fra 4ta pro Tm Circumcisionis Christi Dni pra
ad epum 1781mo Albertus quog senior ac equidem Sta
nislaus Augustus Dei Gratia Rex Poloniae &c Vobis
M. Joanni Sobolewicky Tribuniq Placen Dno tum SS. Ja
cobo Olszewsky Martino Wysocki antecessi administra
toribus tum LL. Joanni Szewczak Hiacintho Jose
pho Paulo Bartholomeo Josepho Stab Valentino et
Blasio Dalasy agnetis Annae Krupkowa acalijs de
Bnis Wempity et Natachowo Subditis de Bnis Bnisq
vris gltes obus mandamus ut in Judicijs Tribunalis Placen
uxta suam ad eam impressionis aut finis obtinere Pos
sus celebrandi plitis peremptorie Comparealis ad In
stantiam SS. Simonis et Stanislaj Chyzewskich Ca
thanae et Chyzewskie S. Pauli Stombrowsky lentis Mi
chaelis et Marieannae Bogurskia Conjugum Patruor
mathej ab Francisci filij Sebastiani Butrymowicz Acldus
Vos et Quemq aspa Judicem cum eaq delegat ab utring
rejunctis Scabinis Majoribus Civibus ac Obsidibus
nibus citant peremptorie ad parad anteriorem Trnum
valituram cert Trnj generis defectus ad parad de
cretum rejunctae ad tendum Vg Wempity Condnis reji
catorie rejicandi Vobis Causam et Causas mutae Vg
Joannis Chyzewsky interrupti adeundi Vg adsidendi et
audiendi vos ipsis peractas violentias premendi omni
officii restitutionem fundi et Bonor per vos vi et alter
ad emptos demandandi calculum Excipiendi cenem Sta
tuitionem Subditos pro Summeng de Ipsis Bonis Jmpon
di Solutionem Taxae vulnerum Statui ac Secretis Renas
super te M. Sobolewicky pro continentia Subditos Senten
tiari Peteragi ad Contenta Majorum Bvadorum Civium ac
Obsidionalium et anteprius Trnus cum vos Status Sitis Panthe
ri et respondeum Dadmi Ptoribus Fra 2da pro Fto SS. Tri
um Regum pra ad Dni 1781mo Judicem hic citatum recte
audiendi et deveniendi pticulam Jpsis utrinq et Quemq M. Joanne So
kolowsky Tribunalis Placen Acto et alio pltis SS. Jacobo Olsze
wsky Jpsiq Actis et alio Alberto Kiechowski Andrea Quirinio
Hiacintho Dowicky Actis per eumq S. Jacobum Olszewski
um et Supranom Actis mpe pltis SS. Simone Stanislao
et Catharina S. Pauli Stombrowsky Comite Chyzewskie

Michaele et martianna de Bogucinie Invicem Conjugibus
mitechnie ad et libertum matheo mitechy Actor pr. reus
SS. Simonem Chyrzewsky et Michaelem mitechy suis et
Supra scripti Actis et libertinis pleno Jo martino Wyperki
Actore per Jacobum Olszewsky Judm deidem reum
Partium vltro citroq; cognitas Judm edicti contraversijs Partium
eiusdem citationis quoniam Jdem mi causa ante hinc decernendi
Judicij seu impunitae Condemnationis ultimarium hic in
Plenario Tri 4ta pro Festo Solemnia Sacri Pentecosten Sabbati
cad Die 23. mensis maij Ao 1776to prolatum cum non
est Solitum effectum pinde inomne q executionis
quasq Decreti alleganam esse Condemnatum Judicij seu aque
SS. Canonicor Trium Rotarum ad Fundum Bae Wenceslay
Capitalo tempore facta tempestiva citatione Condemnatum
dor ad mvenit diem Judm sive offm Camerale unius Dni
ve absentia non obstante mutuo Petitum sumptu
Condemnatum decretum ultimarium anteriis mitolo
Exequet Petij nibbus et Sitigatis Gremionibus
nihil intactum et Irrevocatum relinquens pro ex
gentia Legis Justitiae Jtmd ac Documentis fenia
liter deducta dijudicabit et condemnabit aquin decre
tum Petis parere et aequiescere sub Pena Bris
illo in Jtmd Condnis Super Pte Contravenien Publi
cand debebunt Lucta Pena a Systen marcar Pond
Pti per Petem compensand Judicio suo totiesq abitrag
Pte Solvend p quem Condemnationis Jtmd Petis quos
voluerint et negotium quem propterea adducent
adcitand sub rigore quo Supra Comparere tenebunt
Decem Dies vigere Jo Continenti Mr SS. Paulus Bone
mor Ordinis Cruciferor Conventus authus et Jurad palam fit
Quia Jpse Acta literata Sigillata p Judicij Petis Ex
citi edicti cum Fasciculo exquisita Pte m. Solvend
mihi cum SS. Chyrzewskie mitechie acalicis ad
Ba Wenceslay Ba 4ta pro Festo Ascensionis ex Pte vene
runt SS. Chyrzewskich mitechich acalicis cum m.
Solwalnicky et S. Wysocky ad Ba dicti Wenceslay Demij
ex Pte dor cum S. Stanowsky ad Ba Dominicum
nulla data ac mihi nullum pretium detulit ex pedi
ut pateat religuit et ad quascunq non Judicians
degero Jpse mihi fecit Relationem

Banita M.M. Wagrodzey per m. Niszczycki

Jn Jtmd hodierno ex adcitione literali Trium Rotarum Ayens Ze
nor Sequitur Talis Stanislaus Augustus Dei Gratia Rex
Poloniae &c Vobis M.M. Elisabethi de Nowo miesto

primi ad M. Ignatij Wessel Dapifer Sepricen. 2di ad jens voti M. Josephi Wagrodzky Sucamerarij Lucomeren. Conti aberi Jurium Congibus Victorio et Natali Tum Antonio et Francisco Weslow Dapiferij Sepricen. Filijs et Progenie Br uneich heredibus de Prnis Prnis vns gltis obur mandamus ut in Jnis Communibus Tribunal loci Tne 2da primi vel pars abhinc ea alternato in Stanislao celebrand. ptis ad peremptorie compareatis ad Instantiam M. Antonij Niszczycky veribijen Sepricen. ad duo vos eo quia apo indigebam cum ea de lege requisita in citand. Contractum Obligatorio Die 20. Bremis 7bris ao 1778 in Cancellaria Regni inedite obligacionis Br Uneich mito et Conjecto Tum alijs Documentis Causam ipsa suffragany abat seu petuis adpacab anteriores Jnes et Jum gradus parab Condemnacionem loco peragend. Executionis adcitat dij pro ea Quatenus vos Br uneich ad pens ri possessione obligab. sui ad existen. rebus beatis Summam in obligacionem dicti Bones pro cap. cacione vanis Creditor mi Summis Conredit. ad M. Ignatij Wessel Dapifer Sepricen. erogab. Solvalti et Tenutiones fundi bonificati diuersi Attin. ad vic. eng. et audiend. vos ad Solucionem Summe in obligacionem Br uneich expositis Centum unius milliuns Trecentor Triginta Trium Flor Impor Decem seu petuis dempta ea eaq. Summa Originali vigint. duoque milliuns Trecentor Triginta Tr. Trium Flor groser Decem pro Conventu Sepricen. erga fundum relinquend. restan. septuaginta sex milliuns Flor pro Sententia Judicij Jnis Stanislai ordine autem fundi et tenutarium Condescendi nec Condemnacionis super votis obtentis extendi ad Jurisdictionis partium et responsum dat. Stanislao Tne 3tia post Jnis Trium Regum prox. ao Dni 1791mo Judicium Judicinam Leite Laden. eo evenien. Actor Jnis obtenti M. Antonio Niszczycki veribijen Sepricen. ad per D. Paulum Zoltowsky Jnis sum Ptem et M. Josepho Wagrodzky Sucamerarij Terre Lucomien. et Elisabethe de Nowowiejscie primi ob M. Ignatij Wessel Dapifer Sepricen. Dij ad pens voti Judicem Congibus Parentibus Tum Antonio et Francisco Wesleri primo matrimonij Thom pereg. filijs citis per D. Andream Olszewsky Jnis sum Ptem Judex Exaudiens

Plum Controversijs licet quiq; Mr Wagrodzey virtute Clausulæ in Contractu obligationis Bs Uniech de Trien nio ad Triennium Expirandum Exemptionis hereditariæ Bonorum Caventis post expirationem mi Aõ præ elapso 1790 ultimi Trienny Possessionis obligatorum ejusdem Bs Uniech mõ Nisperyelis Venerabilem Sepricens ad præmissam competentiam actoratum intuitu Exemptionis ejusdem Bonorum usq; ad expirium alterius Trienny ag nocentes exponendum cum vero ex ultimo in Contractu mentionati Contractum anniatis per utramq; Partem sex Septimanis ante vigilian S. Joannis Baptistæ mi Aõ 1790 Exemptionis Eccl. Bs subrenitentiæ Tenutæ per Præpositum pariter dicta apparet Condemnari quoq; ex Rte ejusdem M. Nisperyely Præsentis mi exemptionis de Bmis Epis Die 20. mensis maij Aõ 1790. Super mm. Wagrodzkie nomine Judicio obtenta repro duit quia propter competentiam ad præsens M. Nisperyely Actore adinventa Pti Cõ respondere Judicem mandatq; Præsentis et duo miam Comparem mm. Wagrodzkie Congerum et suum ob M. Wesel Dapifer Sepricens pro Decimis ag nitionis Competentiæ actoratus et injunctam in causa præsentis responsionem temerarie declinantibus recedit et eosdem Mcer Wagrodzkie Congerum actionem victoriales condemnare petit finde et Acta Pars Actoream Judicio præsentem et Trinum eosdem hujusmodi per Totum Judicem moderne tractatum Chirographum allegatum memorato Judicio per M RSP. Paulum Bonsenier de Bonsenier Comitem et authum et Juratis tibus et alteram Juris Formam in tibus Quatuor Clamad et vocat nominum comparentium rne rebabilitationis Bs Uniech Solemniq; Summarii obligationem eorundem Bs Uniech exponitantium nec non bonificationis Juncti petitionem in huiusmodi ulteriorius Partibus faciendum executionem alias in Totum et Totius hujusmodi Negotij Judicii admittendum Judicio præsentis Judicis de oppositione Condemnationis condemnatoq; præsentis ulteriorius sibi per Judicem hoc ea in causa fieri et exequi postulant et Judex præsens Juris Communis pretulatorum pti debite licite annuendum in omnibus quibuslibet huic causa in causa obtenti Petram Bmis de erunt præsentis et decernit et adjudicandum eandem

Bmis

Bnis Pienam Suprascriptum Mlem Judlem addidit
et deputavit Qui Mlis satisfacienc Deputaoni
sue a Judicio pzez habitae memorat Bnis Pienam
modo pmisso obtent ac Jpsimet lit pzez in Trno
disparens esse Bantitos Juri Communi Contrari
os et rebelles hic in alio Stubae Judlis ac in ali
js locis Publicaoni solitis pzez plurima Noti
litate ad Judicia moderna forq publicum Congre
gata alta sua pconica et Sonorosa voce pcla
mant publicant et ad notitiam Omnium ptune
pzez in Dubiam deduxit de quo pzez Jdem Mlis elo
co Publicaonis suum ad Judm sediens fecit Re
laonem post Quam publicat ut pmissum est
Bnis Pienam Judm pzem Trre Plocz pfacienc
Juxta pzerum Juris Communis Execaone Causam
hanc cum Toto ejus effectu ac Ptibus Jpsi ad M. loci
capit seu MM. locor Capit sub Cujus vel Quor
Juris dictione pfati lit cum Bnis Juri Consistunt
et resident remisit remittitq pzez In Continenti
MRS. P. Paulus Borzewicz de Borzewo Cmetz Au
thus et Jurat palam vit Quia Jpse Cit Literat
Sigillat pJudicijs pzez servien edit Con pfati
lit ad Ba Szczepkowo Juxta Datam in Adcioni
posit detulit exportat ist posuit reliquit et
deposione notificavit de quo pzez Jdem Mlis
fecit Relaonem

~~10~~ (Die 8 Mensis February 1781 In Plan)

238

De Eorum Condescensioni Fr̃ Bona Borzewa Nobilium, Cywiny Gorne, Mataw a, et Kowale

In Trno hodierno ex Aditationibus Literalibus Trr̃ Plocens In numero Quatuor Quar et quidem primo tenor sequitur talis Stanislaus Augustus Dei Gratia Rex Poloniae ~~magn~~ ect Vobis Gsis Thomae Andreae Mathiae ab doni Filijs olim Martini Joanni Rocho Bartholomaeo Andreae Filijs olim Adami Krzywdziel Cywinskiem Thomae Modzelewski Petro Brudzinski Adamo Chyczewski Stanislao Karwowski Bartholomaeo Gadomski Valentino Gregorio Jacobo Antonio Adamo Radwanskiem Martino Michaeli Adamo Joanni Laurentio Josepho Sikorskiem Francisco Caprocki Mathiae Sigismondo Martino Ludovico Matawskiem Alberto Paulo Antonio Gabrieli Valentino Karwowskiem Petro Glodowski Andreae Brudzinski Bernardo Cywinski Mathaeo Stanislao et Josepho Pruszczynskiem Carolo Bonifacio Sigismondo Matawskiem Alberto Antonio Gabrieli Valentino Karwowskiem Bonor Cywiny Gorne Kowal et Matawa Haeredibus et possessoribus de Personis Bonisq Vestris Gnaliter omnibus mandamus ut in Trnis Communibus Trr̃ibus Plocens Juxta Cadentiam suam Lege descriptam in Plonsko Celebrans personaliter ac Peremptorie Comparcatis ad Instantiam Gsi Antonij Goscicki Br Borzewa Nobilium Haeredis Actt qui vos in haerendo visionibus protestationibus Authe factt ac alijs Documentis Causam Psens Juvans Citat et ad Paratos quos-

vis

quosvis Trnos et Actus quosvis Juridicos adcitat
ex Eo Quia vos non solum per Antecessores Vestri
verum etiam per vos limites Bona Vestra cum
suis Actt Bonis attingendi ~~[illegible]~~ coarere disrumpere
lapides p Signis Graniciatibus Impositis ejcere
Prata et Frumenta Consulto compabulare
Sylvam atneaticam ad Bona Actt spectanę excin
dere et devastere fundos agros Prata et Sylvam
atneaticam Insequi et Eadem violenti modo
adimere et usurpare aliaq Damna Injurias
Inferre Violentias et Inconvenientias peragere
ausi estis et temere praesumpsistis Quare pro
dislimitatione Bonorum Borzewo Nobilium
Actt haereditt cum vestris Cywiny Gorne Ko
wale et Malawa Itiq Haereditt Citamini et
adcitamini ad videnę et Audienę Causam Eanę
pro dislimitatione Bonorum Actt haereditt
ab una et vestri Citt similiter Haereditt Par-
te ab altera renovatione Scopulorum ubi-
sunt et apparent jam vero Erectione et Sipatio
ne Scopulorum ubi non sunt in Judicio nostro ver-
tenę cognitioni Judicij nostri non subjacenę ad
Mcum Succamerarium Palatinatus Plocenę
seu ejus officium agnito Actorato remittenę
censeri pro quo Trno ex Innotescentiabibus Mci
Succamerarij edendis pfigendo Condescentio
nem Judicij nostri in Ordine dimissionis
fundorum agrorum Sylvarum Pratorum ademptorum exci
piendisq de proventibus ex ejsq perceptis Calcu
li Bonificationisq pro damnis Illatis adinvenienę
ad Bona Borzewo Nobilium asignari resti

tutionem

tionem fundorum Pratorum et Sylvarum ademptatis cum
dando Calculo demandari satisfactionem
pro damnis Injurijs illatis atque proventu inde
bite ex fundis Actis Hereditatis percepto praestandae
Injungi poenas pro attentatis Violentijs super
vobis irrogari ac id quod Juris erit decidi et
sententiari sitis pariturri et Judicialiter re
sponsuri Datum in Plonsko Fra 3tia post Fm
SS. Trium Regum pxa Ao Dno 1781mo Alterius
quoque series Ejusmodi Stanislaus Augustus
Dei Gratia Rex Poloniae etc Tibi Gio Antonio
Goscicki Bonorum Borzewo Haeredi et Possesso
ri ac subditis de ejusque Bonis Borzewo de Per
sonis Bonisque vestris Generaliter Omnibus man
damus ut in Trnis Communibus Tribus Plo
cens Fra 2da prius vel proximius ab hinc exal
ternata in Plonsko Celebranda praeter ac Pe
remptorie Compareatis ad Instantiam Mci
Thomae Cywinski Exercituum Regni Praefati
et GG Bartholomaei et Joannis itidem Cywinskich
Bartholomaei Gadomski Stanislai Karwowski
Adami Chyczewski Petri Brudzinski atque
Thomae Modzelewski Bonorum Cywiny Gorne
Haeredum et possessorum Actis Quivis in haeren
do Maioni Authe facti ~~et Actoratus tui G~~
~~Goscicki~~ ac alijs Documentis citant seu po
tius ad Incidentiam Causae et Actoratus tui
G Goscicki cum se actorem instituti Paratum
Decretum Condnis Paratosque quosvis Trnos

Anteriores

Anteriores adcitant advidenę et Audienę
vos et precipue te G Goscicki Dnum ratione
fundi certi dicti Smug ad Bona Cywiny Gor
ne suor Actt hæreditt ab antiquo pertinenę
ad Bona Borzewo nullo Jure ademptionis
usus fructus et proventus ex eoę fundo indebi
te perceptionis suor Actt circa Injuriam
se se opponenę concussionis ~~inflictionis~~ infe-
stationis oppressionis lesionis diffamationis
honoris ac bonæ famæ detractionis Damnor
permultor in frumentis et Pratis tam per
se quam per suos subditos Inventarijs vestris
consulto impulsis illationis Inventarior suor
Actt ex liberis Pascuis ad forestum indebite
abactionis ab actt fame et laboribus macera-
tionis non nullor bidentibus nulla ex rne
affixionis G Bartholomæj Cywinski in agris
suis hæreditt per te G Goscicki una cum suis
subditis Insecutionis et omino Nisefuga salvas
set concutere attentationis aliar Injuriarum
et oppressionum ac violentiar per actionis pæ
nis Condignis puniri Condnem in ordine effectu
ationis Anterioris Decreti ad Bona Cywiny Gor
ne asignari quo in Trno Condnis Inquisitionem
educenę injungi Calculum de perceptis ex eoę
fundo proventibus ad inveniri damna Compen
sanę declararitumq Pœnas seorsivas super Li
centiosis de Bonis Borzewo tui G Goscicki sub
ditis extendi ac id qd Juris et Justitiæ erit

sententiari

sententiari sitis parituri et responsuri Da-
tum in Płonsko Fra 3tia post Fm Sanctor
Trium Regum Anno Dni 1781mo Tertia
Deniq tenor sequitur Ps Stanislaus Augustus Dei
Gratia Rex Poloniae Magnus Dux Lituaniae etc
Vobis G Antonio Goscicki Bonor Borzewo No
bilium haeredi et possessori ac subditis de Ejusd Bo
nis Borzewo de Personis Bonisq Vestris Generali
ter obus mandamus ut in Trnis Communibus
Trnibus Plocens Fra 2da prius aut proximius
abhinc in Płonsko juxta Cadentiam suam le
gitime descram Celebrans personaliter ac Perem
ptorie Compareatis ad Instantiam GG Marti
ni et alberti Karwowskich Caroli Sigismondi
Josephi et Bonifacij Maławskich Br Mała
wa haeredum et possessor actor Qui te et Qui
dem subditos in assistentia Domini in haerendo
maom alijsq Querelis et Documentis Causam
Qsens Juvans citant seu potius ad Paratos Ante
riores Trnos Portaq Decra Condnis ac Remissi
onis ab officio Compestri Nostrum ad Judicium
facti adcitant idq advidens et Audiens Fundum
Certum dictum Smug ad Bona Maława
suor Actt haereditt ex antiquo Tempore pertinens
per te Citt actt ademptum cum danda Calcu
latione ad Judicari penis ratione suor Actt tam per
te G Goscicki Dominum quam subditos sepe sepi
us haesionis diffamationis Personalibus et Cru
menalibus pro demento facto et delicti distinctis
puniri Damna Actt illata bonificandi detta

rari

rari Condnem sub alternam sese potius Remissi
onem in Ordine executionis primitivi Decri
per Nostrum Judicium lati ad Mcum Succa
merarium uti in Causa Granitiali Injungi Litis
expensas refundi Cæteraq juxta Anteriores Trnos
conq vos statui decidi et sententiari sitis Trno
advenienq parituri et Judicialiter adhæc et alia
responsuri Datum in Plonsko Fra 2da Ante
Fm Sanctæ Agnethis Virginis et Martyris p
xa Anno Dni 1785mo Deniq quartæ tenor sequi
tur ejusmodi Stanislaus Augustus Dei Gratia
Rex Poloniæ etc Vobis G Antonio Goscicki Br
Borowo Nlium hæredi Dno ac subditis de Ejsq Bo
nis Borowo de Personis Bonisq Vestris Gnali
ter Omnibus mandamus ut in Trnis Communi
bus Trnibus Plocenq Fra 2da prius vel pximi
us abhinc in Plonsko Celebranq personaliter
ac Peremptorie Comparcatis Advistantiam
Gsor Antonij Jacobi Valentini Radwanskich
alberti Korwowski Adami Josephi Martini
Joannis et Michaelis Sikorskich Pauli
Korwowski Petri Glodowski et Andreæ
Brudzinski Br Kowale hæredum et pos
sessor actt Qui vos et quidem subditos in
Ossia Dni Inhærendo Maonibus ac alijs
Documentis Causam Gsenq juvanq Citant
seu potius ad paratum Decretum Remis
sionis ab officio Campestri suum ad

Judm

ad Judm facti et alia Decreta Paratosq
Anteriores Trnos et Juris Gradus ad citant
idq ad videnq et Audienq Fundum Certum
non cupatum Smug una cum Agris ad Bo
na Kowale suor Actt hereditt ex antiquo
pertinenq per teq nullo Jure ademptt sibi
Actt praevio dando Calculo de Perceptis
ventibus ad Judicari penis rne suor Actt
circa praemissum Fundum et Agros sese
opponenq Concussionis ~~mauvis~~ oppressio
nis laesionis diffamationis honoris ac bonae
Famae demigrationis q Pauli Karwowski Actt
funibus in alino nulla ex ratione affixionis et
suspensionis Penis Crumenalibus et Perso
nalibus pdemento facti et delicti puniri
nec non seorsivis penis LL Jacobum et
Adamum de pdictis Bonis Borcewo subdi
tos rne Actt laesionis et post positionis affici
Damna plurima in frumentis et pratis
Inventarijs Consulto impulsisq illata boni
ficari Inventarior suor Actt pprior ex
liberis pascuis ad forestum abacta fame
et laboribus macerationis non nullar biden
tibus nulla ex ratione affixionis bonifica
tionem demandari Condescensionem
subalternam in ordine effectuationis
primitivi ad Bona Kowale locumq
Controversum asignari seu potius
Remissionem Causae pseng ad JMcum
Succamerarium pdistimitatione

injungi

injungi ceteraq quod Jus et Equitas nego-
tiumque causae praesentis poposcerit et exigerit
conq vos admentem Anterior Trnor in-
stitutor decidi statui decidi et sententi-
ari sitis Trno adveniens parituri et Judtr
adhaec et omnia alia responsuri Datt
in Plonsko Fra 2da pt Fm Sanctor Tri-
um Regum pxa Ao Dni 1781mo Indiem
hodiernam recte cadens et deveniens Ptibus
Jps Omnibus et quidem Gso Antonio Goszczycki
Br Borzewo Nobilium haerede ~~et possessore~~ Actt
et Citt personaliter Mco Thoma Cywinski Praefecto
exercitum Regni Citt et Actt per Gm Chrisosto-
mum Zielinski Jnscrum Plentem Gsis Bar-
tholomeo et Joanne Cywinskie Citt et Actt Persona-
liter Gsis Thoma Modzelewski et Petro Brudzin-
ski Citatis et Actt personaliter Gso Stanislao
Karwowski Victrico Citt et Actt personaliter
Gso Adamo Chyczewski Privigno Citt per
eunq Gm Stanislaum Karwowski victricum
Gso Bartholomaeo Gadomski Citt et Actt prltr
Gso Rocho Cywinski Citt per Gm Bartholomaeum
Cywinski Gsis Valentino Jacobo ac Antonio Ra-
dwanskie Citt et Actt prltr GG Gregorio et Ada-
mo Radwanskie Citt et Jndicens per GG Jacobum
et Valentinum Radwanskie Gsis Michaele
Adamo Martino Joanne Sikorskie Citatis et
Actt prltr Gsis Laurentio et Josepho Sikor-
skie Citt et indicens per Gm Adamum Si-

korski

Sikorski Gg Mathia Sigismondo Marti
no Ludovico Malawskie Citt et Actt per eosq Gg
Mathiam et Sigismondum Malawskie suis
et Gsor Martini et Ludovici Malawskich Fratrum
~~suor~~ suor mnibus personaliter Gso Paulo
Karwowski Citt et Actt prltr Gsis Alberto et
Gabriele Karwowskie Citt et Indicens per Gm
albertum Karwowski suo et Fratris suj nne
personaliter Gsis Antonio et Valentino si vi
vivis extant Karwowskie Citt et Indicens per
Gm Paulum Karwowski Gg Petro Glodowski
et Andrea Brudzinski Citatis et Actt persona-
liter Gso Bernardo Cywinski Citato et ~~Actore~~
Indicens per Gm Valentinum Radwanski Gsis
Matheo et Josepho atq Stanislao Pruszczynskie
Citt et Indicens per eosq Gsor Matheum et Josephum
Pruszczynskie suis et supra scripti G Stanislaj Pruszczyn
ski Fratris sui nominibus personaliter Gso Carolo
Malawski Citato et Actore prltr Gso Bonifacio
Malawski Citt et Actt ~~prltr~~ per Gm Mathi
am Starczewski Gg Andrea abdone et Mathia
Fratribus viterse Germanis Cywinskie si vivivis
extant Citt per Gm Chrisostomum Zielinski Gso
Andrea Cywinski Citt et Indicens per Gm Bartho
lomeum Cywinski Gso Francisco Paprocki Citato
et Indicens per Gm Andream Brudzinski
Gso Josepho Malawski si vivivis extat Citato
per Gm Josephum Starczewski Idm Decidens
Citaones heredum et possessor Br Borzewa
Nblium Cywiny Gorne Malawa et Kowale
Pro Dislimitatione Pfatorum Bonorum a Bonis

Inter

Inter se Collateraliter attingentibus sibi ab vivi
cem ad Presens Judicium editas Controversijs Parti
um Exauditis Quoniam Decretum Remissionis
ad Campum sub Actu Feriae Quartae pt Fasta
solenia sacri Pentecosten scilicet Die Vigesima
Prima mensis Maji Anno 1777mo in Raciaz
inter eaq Partes subsecutt suum non est sorti
um effectum proinde Judicium Denuo eandem Cau
sam limitatum ad Illustrem Meum Succa
merarium Ptus Plocens pro dislimitatio
ne Remittit Judicandam Remisit Presens
pro quo Trno per literas vinotescentiales ab
Illustri Meo Succamerario sive ejus offi
cio Camerariali Graniciali Designandae
Quo ad Causam facti in Ordine executionis
Anterioris Decri Judicij sui circa Remis
sionem Causae Presens in ante plati necessa
riam esse Condescensionem ad Fundum
inter Premissas hereditates Controversum
Judicij sui aut Gsor Camerarior Trrium
Plocens Conducendor adinvenit Quod Ju
dicium sive officium Camerariale uni
us Duorve absentia non obstante mutuo Par
tium sumptu Condescensur Decretum an
terius Judicij sui in toto exaquat satisfactio
nem omnimodam cui et a quo Competi
ent Pstanae sententiabit Partesq in obus et
singulis Ptensionibus nihil intactum
et in resolutum relinquendae pro exigentia

Legis Justitiae Trnor ac Documentor fina
liter Decidet disjudicabit et moderabit
Cujus Decisioni Partes Parere et Acquiescere
Judicatt pati sub Bena Baonis illo vi Trno
Condnis super Pte contraveniens Publicand
debebunt, Lucta Pena Quatuor decem Mar
Car Poll Pti per Ptem Compensand Ju
dicio suo totiq ab utraq Pte solvend pquo
Condnis Causae Facti Trno Partes quos volu
erint et negotium Psens poposcerint adci
tent adcitandi sub rigore quo supra Com
parere tenebunt Decri Psens Vigore In
continenti MRJ Providus Paulus Borzewicz
de Borzewo Cmethonis Authos et Juratus Pa
lam Rvit Quia Ipsi adcitationes Literatt si
gitt p Judicijs Psens servien Editas cons Pta
tos Citt et quidem ex Pte Gsi Antonij Goscicki
Br Borzewo Nblium heredis cons heredes
et possessores Br Cywiny Gorne Kowale
et Matawa distinctim atque quae Bona
Fra Quarta pt Frm Sanctor Trium Regum
jam vero ex Pte heredum et possessor
Br Cywiny Gorne ac heredum et posses
sor Br Matawa tumq heredum et
possessor Br Kowale omnium cons
Gm Antonium Goscicki Br Borzewo
Nblium heredem et possessorem ad
eaq Bona Borzewo Nblium justa

Datas

Datos in adcitationibus eorũ heredum
et possessorũ Br. Cywiny Gorne Kowale et
Małowo positas detulit exportavit posu
it reliquit et depositione notificavit de quo
Prsenz idem Mbis fecit Relationem

Actum m. Płocken in Trinis Communibus Tribus Płocen. dicti Ducat. Płocen. sorial. et Bitecen. [illegible] Hu 4ta p.d. Dni Rogacionum pro tribll. Dce 23tia mens. maij ao Dni 1781mo celebratis

Banita M. Paczkowska per mm. Zakrzewskie

Justa actum Executionis in Bonis infrascriptis nominatae ex Rte Josephi Executionis per offm Burgte Civ. Płocen. expedita manuq. ppria S. Burg. rdby. subscripta actuq. Civ. apud Płocen. obtentae Tenuit sequen. actum in Cur Płocen. Ma 2da p.d. Dni Cantate pro tribll. Dce decima quarta mensis maij ao Dni 1781mo offm prem. Civ. apud Płocen. ad Obtentam S. Pauli Sabbathi Remissionem non impraenipd. per offm Burgte loci ejusdem facta manuq. ejusdq. offtalj. subscripta repmduen. ad articulandum citq. Joannem Krzysztopanum subscript. in Tenore sequen. actum in Bonis Cumino dra 2da p.d. Dni Jubilate pro tribll. Dce 7ma mens. maij ao Dni 1781mo Praesentibus ibidem Stanislao Ummiady et urbano Zylinsky nec non mti Rmo Sto Pudo Thoma Grzybowsky de Zakrzewo authe. et juratis ad actum pmissum q. vocatis et unaq. cum amanuen. offm Imprae. pd Burgte Civ. Płocen. executoriale Eminens Ipsum Capid Płocen. datis facultatem muneri officij sui inhaerendi legibus et Constitutionibus Rmi de per. cujusq. Executionibus ac Traditionibus eo nomine sanctis de Regni situ ac m. Josephi in Zakrzewo Zakrzewsky Pocullatoris sequen. Judicis Civ. Płocen. Płocen. ad Jurisdictionem ad Rmi situs Centenarium superarenis ibidem ac mti in Cur actu Commoratis oppe. Andreae ejusdq. Juris dictionem suam offerendo Recusto dita prius pace et securitate publica ubique juri dicui congrua fundant Precq. ad Jus parendum voce altius dicti mihi ac clamare fecit Duo m. Trinis acclamatio nis Comparens S. Valentinus Malinowsky nec m. Josephi Zakrzewsky Pocullatoris sequen. repmduit Deinde Tribunal Executionum de Tenore Talis actum Petricoviae in Judicijs ordinarijs Subscriptis Tribunal Rmi Sabbho p.d. Dni Laetare Quadrem pro tribll. Dce 4ta mensis Martij ao Dni 1780 Jnd. Rmi Josephum Zakrzewsky Pocullatorem sequen. Illmi Rdi Civ. Płocen. ad pers. Josephum Krzeczkowsky Illmi et Rmi Dni Majoris Płocen. Scabinalem tum Vicearchidiac. Petricovien. Vicelunen. Canonicum Rawen. Sochaczewien. Sochaczewien. Skierniewien. Dobrzyn. Płocen. Episcopi Cubicularium Capitularemq. Cit per S. Bonerarium Judm. ordinarium Subscript. Tribunal Rmi Petricovien. Actionem Pti ad vid eliciendum Josephum Zakrzewsky Pocullatoris sequen. et Judicis Civ. Płocen. Illmi et Rmi

majoris Polonie Gnesten Sieradien Rtricovien Vielunen
Lancicien Reaven Sochaczovien Goztinen Rosanien Dobrinen
Plocen Vicegren Cie chanovien Capitl alt. M. Paulo Kadtu
bouth Judice Trin vipo gre Plo originaliter Cis Jurevidte
p Justificavne mente legio pcpus peragnet Executione
eiu Dr Cumina Consuet Traditione pro Cis subsequene pe
Supravien mon. Capitl fieri debenene ad quem Judex cdis
adpa Cumine expertab Cram Cis Cen vipogn die 31ma
mensis decembris Ao pxito 1779no Cper Rdum Dnm
Eleazr Privis Josephum Chabinsky de Klubice auctum eccla
rab recognitb decidenc controversijs exaudib non obstante
contumacia
Plo originaliter Cis Plis Cis expensis mandat ut supe
rius mentb tenere Plm cane Cis docere de obtentb prepue Cau
set ig Jnstantanee ordinarian actor Videlicet M. Zalew
ndg Pouillator Supicen et Judex Cey Plocen Decurr in pdo
dio ni Jnis Communibus Tribus Jra 4ta pd Jta Solennia
sacri pentecosten Sibiet die 25. mensis maij Ao Dni 1774to
Jnd seadb ab una et Supravien pdb Cis Pte abaltera Cis
Ruw mediante Solutis Summe duatuor cen millium Flr
Pold una cum pricipue abultima duetaine per Curique
a Centib competenc Curiarij mi subtiones Cand annonis
Rene Dnphin duatuor cen marcar Pold de Lubtie Ti
um moniab et Injuncta adtis Condemnatione in Prio dati
Juditio Cran actis Cey Plocy Sabbo ni Cmd Plo Vallis
S. Joannis Baptie Sibiet die 25. mensis Junij Ao 1774to
ex Pte Equig M. Zalewsky Pouillatoris Deputati Cey
Cane Sr. Kadtubouthy Judicem Trin Vipogn reptm re
sponsi factim Dni Cupenien mentidat fald et publicad
respondit talibus Plm Cis de Plenaria Cognitione
docet Traditionem Dr Convictor esse agebat duo vica Judi
attenta Cauq Cuffuen Cumulandi Plis Cis primum pequi
mipsi pcd ere Cis vero respondere et mox directe rejunde
re secundis vni Deum secundq platis denant ni directa
responsione decernet duatenus Supravien Trind et Cer
pantibne expressis capitib per se seu officiales suos Cey
competentes Dr Burgrabios Commissarios aut dnos Elega
tos Juratos unius ad alium sese non referendo Jmo unus
alterius vices supplendo ad primam Plis Cis Jurevidne
requisitionem Deum pcz ex habitatione non Obstan
tibus Jnjunctionibus aut Juribus quibus in etiam Cis
heredibus aut possessoribus Oppidi alicubicubus relatione ad Cpa
ni sero vel Jmmobene Cis vali conducibus quibuscumq
pcz capiendis et Annihilandis ultimarian pretendinalem
ac nihilatam Executionem seu Dr Cumina pmotionis Jra
di Cis nequicquam Jmpedimentum per agendi et admentem legis Executi
Juris pdicti Cis pmissa negotia ecclesiastica Obnoxia in
Juribus Plis Cis tradant et dimittant nemo vero cane
Executionem Jmpugnare querelas conducere aut modo quo
vis impedire audeat sub pena mat Dr sub Penis de Jmpe
gnatis in pscriptione constitutione Anno 1768vo valitis
Deum pcz vigore Juramenti de pmo cenen Ecclesiam
notarium Prius Sieradien manupropria Karonicky vicen

Regens

245

Regem Ipris scindien manu ppria Loan sigilli Legit Rose
kowsky quo reproducto Traditionem ymisso Dr Cumina
petijt ab officio Burgki Cray Plocen ptis Ad Jurcivilco
filer et pelagi Banag precmita Cumino pretextu dicti
mi Ladzkowsky Pallatino Sepicen Judicibus Plocen
Plocen ad Jurcivilcen Tradi et dimitti effectuavit Cujus Jtaq
Effectationi Justo annuens offd Dem Burgko Cray
Plocy executoriale ad Traditionem Consensionem
Statis et Inventarij in Bnis pcccnatis Cumino sese
Contulit Cum vero Mda Antonina de Kadzlubowskie ob M.
Ptis seu alterius nris Palkowsky Dapiferi Comendary
Relicta Comes Vidua pmissa Dr Cumina Procuratrix sua
Sueed ejusq ob M Palkowsky his Formalibus verbis
Bronitq y niedopuszczam tey Tradycyi albowiem maq
Dług lecz Pieniędzy niżeli Wkrzeczo Pd crapiego zmarłego
Zostawę Ktorey że niemam z Kaczą wyżey tey niepokoią
dan impugnauit et Traditionem ead. Dri Cumina fieri
non admisit pmde offd Dem Burgko Cray Plocy ne
cujpiam Plus ab eo fiat Detrimentum Causam hanc
cum Tota Ejus effectu Attenta hac impugnatione mea
Palkowska mea expensa non mittang ruraus ad Judicia
Trid Plocy ibiuli capto et dijudicato et Tradi Pla
prius aut prius abtinc mi Pdto celebrando pro fina
li dis judicatore cum Impugnatrice remisit, remittitq
Quq Conservando Jnnd ptis mis allegatis Jurib
Tribun Plocy Ptibus memoratis ultimis peremptoriam
Deni pro rigore Joanne Niedzwiedzky Burgi Cray Plocen
manu ppria originale ejusq remissionis Civica acta
scitum ex Actis Cray Capit Plocen recend. Woźnicky ma
nupria Leji Cerzmicky Loan sigilli Castri Illius
rigore Jtaq Ejusq Executionis Conservandaq Jnnis Jn Jbis
Contentis Juxta ejusq ex Relatione Actrix Cray Vijsogrdzkie
Tenoris sequely Actum in Cria Vijsogrodzkiey Die Septima
mensis May Anno Dni 1781mo Ceram Officii actis Quq
Cray Capit Vijsogrdzkie ptis Compareus mr R. Simon Tko
mazowsky Actor Jnnis ejusdem exJurato Procuratore suo Lucia Spre
Act Jstrauene Copiam Similem Literis ad Sigillata unius
ejusdemq ejusdem Tenoris Lecta ad Sigillata unius
Kadzlubowsky ac alias Lras pro Judicij Tribun Plocen
Kadzlubowsky ac alias Lras pro Judicij Tribun Plocen
Serenissimi edicti mi Tenore sequely Stanislaus Augustus
Dei Gratia Rex Poloniae Dux Vobis Mm Paulo Kadzlubo
wsky Judici Trii Vijsogrdzkie et Antonine de Kadzlubowskie
ob M. ad alberti seu alterius nris Palkowsky Dapiferi Pra
cteriens Relictae Castri viduae Dri Cumine Ludovici Juristi titulo
Procuratrici matri Sevenino et Eleazarae Palkowskiis
minorennibus filio et filiae de Bnis Pdcis Vir ejusd obii

mandamus vt in Iuris Communibus Tribunalibus Iudicij Dñi Iudicis
primus autoritatis nostre abinde in Regio celebrandis plitis dilatis
remptione comparentes ad instantiam m. Joseph Antonij Labanca
vo Labanca Regij Paullatoris Scripturij Iudicij Crim. Regij Plateae
audiri vos eorumq; apud nos legem aut ea de lege requisita Iuris
tos Iuris peritos documenta Causarum huiusmodi suppazzi citat
seu potius ad parandum interiores Iuris et Juris Gradus
parata quevis Decreta Paratas cum omnibus hactenus Causa
obtenta tum parandi Remissiones ab Officio Regij Cra
Plateae nostri ad Judicium fiendi ad certum Diem pro eo debita
ver seu quem verbi Gratia solvendum magis aptum ju
piue tu m. Vasi Tuborelli Barbuncha Comandanti Po
sessionem Bonorum Communis Summarum Ducatorum centum mille
sexcentorum Regni Pro una cum pensione ab altima diei tavole ab eadem
summa provenien ab eodem per superiorem nostrum Judicem
Iosephum Vispoge contrahi debitorum documentis Bo
Communis terra et Districtus Vispoge Comitatus Ap
cien monetis aurea et adequati Ponderis solvas et
realiter enumeres duare Citatum ad videndum et audiendum
vos seu potius m. Barbuncha Bonorum Communis Bisaccien
sem ad solvendum precipuam Summam Ducatorum centum Millium
sexcentorum Regni Pro una cum pensione provenien per Sententiam
Judicij nostri Gratis solvendum Juris Summam cum Pro
visione modum assignari m. vos Paulum Vasi Tuborelli
Regij Judicem Iosephi Vispoge me Contravenientem Dimor
ac minus Condemnandum Penis Communi Officii
Litis expensas refundendum Declarandum ac id quod Juris
Equitas negotium causa hujus proponentis cum
vos statuis decidi et definitam Litis Pro adveniens
pariter et Judicium responsum Regij nostri Regio Pro
pro Dñi Jubilate pro Anno 1782 ad Bonum
no Dñi Indictione nostra Acta contenta detulit expetito
ut potuit relegiit legique fecit Juris Regij nostri Relatio
Notarely manuprimi Locum cum acta per Pitchonum
Locum Sigilli Regij Juris Imperii Dñi Judicis Indictionum acta
cadem ad evenire Rubum Juris et Locum m. Josephi Ia
Notarely Paullatore Scripturij et Judicis Crim. Regij Plateae
Acta plita et m. Paulo Vasi Tuborelli Judicis Pro Vispoge
Acta per Dñi Josephum Lazonelli et Eleonoram Mar Ca
tinam de Vasi Tuborellis Acta m. Petri Pazienti Lazonelli de
pistori Comestibilium Relicta Comen Vidua mater Severinus
et Eleonora Pazienti Lazonelli filiorum et filia Acta Bo Ca
mina quorum minor Dñi Procuratores Legitimi Juris Dñi Juris
et ad Lodem emanare permittunt Juris de Juris Partibus
Curiae Judicis Crim. Regij Plateae Comparem et Jonum cum Lo
dierunum per totum Judicium moderno hactenus Utile ad
tentam memoratis Acta ad Juris Juridicae per m. Regis Pro

Dun

Prudens Paulus Bruneiz de Boneuo Comethau etc
rad tribun et ultra Juris Formen vicibus qualiter clamat et
cad non tamen comparez appellatus anteriori pe
mi huius ultimarie fortis finalis ac mi dilatee fauiens exe
cutionis in negotio Rubinne solutionis summe duatuende
un milliu florenor Rad mi Bnis Cumino heredes cum petitio
ne ab ultima quietatione proueniendi et recuperandi alia
mi Zolo seu Zolo huius negotij sui Pbis admittendi Judicio
Pdz Judex ad offpe condemnauit condemnatq Pdz ulte
riora sibi per Judd hac ex causa fien et exequi
potulauit et Judex Pdem Jus Communi Rotulatum ad Pbm
acta utilitate annuendo mi Dni Ejusq huius Une hac in
causa obtenti Penam Bnis debent Pdz decernit eam
pabicandq causq Bnis Penam imposuit mtio Judex
addidit eadq quitauit duimtio satisfaueniq deputatum
que a Judicio Pdz habitis memorat Bnis Penam no
dopkinjso obtenti ac Jpis met mm. Pz exhonitis
ad Pdz mi Dnd dispare spe Bantha Juri Communi
centuanis et rebelles hic m aliud statue Judicium mi ab
jis locis publicandis solitis Pdz plurima pblte ad ja
dicia moderna ferq Pabicum Congregata alta et ua voce
mica et sonora voce proclamauit publicauit et ad noti
tiam omnium plurimi Pdz indubitanter deuenit deq
Jdemtis locis publicandis duxit deque Pdz
Relationes Partium publicatas ut premittitur est Bnis
Penam Judd Pdem Tres Rotas Juris Communis Executione
Causam hanc cum Tota Jus
effectu ac Pbis Jpis ad mm. loci capitis seu mm. locum
sub cujus vel quibus Judicis dictione Jurisdictione Pdi
sui Commissarij existerent remittendi Pdz
cum Comparez vener mr. Kadtubouski Judex Tris vicis
Judd Causam Pdz ad sequens Judicium Prima Rota
Pdz pro vesperum absentie mi Bistuo ex altera
Rota celebrandi Finis suspendit suspensamq Pdz
ac Pdz declarat Comparentem Primo Pbm memorat
Comparez mi pallegatis Judicijs duxit sine sequentis
adcione Comparentem pbrat peremptorium ultimum
Fortis finalis ac mi dilata fauiens

Banitis mr Sembarth per Relicuum in Christo
Patrem Schwan Conventus Plouen Ordinis
Sancti Benedicti Priorem ac totum Eundem
Conventum

Jn Trio hodierno ex Relatore Autha Cren
Bobrouniensi Cujus Tenor sequitur talis
Actum in Cro Bobrouniensi Sabbo pt Dn
Conductus Paschal videlicet Die vigesima Octa
va mensis Aprilis Aõ Dni 1781mo Pdz in deter
minatione Judicium Cren Bobrouniensi coram officio
actis
B

actisq. praesen. Praesen. Capitl. Bobrovinien. Terrae
Dobrinien. pltr. Comparens MRG. Providus
Valentinus Michalak de Cierszewo auth. et Ju-
ratus Sanus rvit. quia Ipse Cit. Literatus In-
frascriptus Tenoris Talis Stanislaus Augustus
Dei Gratia Rex Poloniae Magnus Dux Lithua-
niae etc. Tibi Mio Petro Gembart Thesaurariae
Dobrinien. de Persona Bonisq. tuis Gnaliter obus
mandamus ut in Tmis Communibus Tribus
Plocen. Justa Suam Cadentiam ex alternata in
prius proximiusve ab hinc in Plock Celebrand.
pltr. ac peremptorie Compareas ad Instantiam
Rlgmi in Christo Patris Isidori Schwarc Conven-
tus Plocen. Ordinis S. Benedicti Prioris ac
totius praedicti Conventus Actus Qui te Inhae-
rend. Mationi Suae Coram actis Authis Rm
facto ac alijs Documentis Causam praesen. Juvan.
Citant. seu potius ad parat. Condemnationem
loco peragend. Executionis ex vi Inscripti fori adi-
tant. ad videnda et audiend. ite ad Solutionem
Summar. et quid. Primae Quadringentor.
~~ad~~ viginti Duor. Aureor. Hungaricat. ad
Scrum manuale in Plock die 2da mensis
Julij Ao 1775to a Perillustri Rmo Venceslao
Kulpinsky Suprascripti Conventus Abbate
pro tunc Ejusd. Priore per te mutuo Contract.
ac pt. Actis Praesen. Plocen. per te sibi Actus modo
Simplicis Debiti sup. Bonis Siecien. in
Inscripto alterius octodecem Aureor. Hungari-
cat. pro uno dolio vini modo Licitat. accepto
Sibi Actus Debito et adhucusq. non Exolutus una
cum Provisionibus ab Ejusd. Provenien. Senten-
tia Judicij Nri Stringi Poenas tam in Subla-
tionem Processus quam pro Contraventione
Scris Reversalibus ac ~~[illegible]~~ Inscriptioni
Injungi Solutionem Suprascripto Summar.
cum Provisionibus demandari Litis Expen-
sas refundi ac Id quod Juris erit Statui Decidi
et Sententiari Sis Trno huic Pariturus ad

Judlti

Judlti Responsurus Datt in Plock Die 27
Mensis Aprilis Ao Dni 1781mo Edito Con
pfato Citto ad Ba Saecien Die hodierna
exportavit Jdiqq in Curia Citto posuit
et Reliquit de quo pzens Ejusdem Mtis Relatio
Ex actis Crez Bobrowniez Rescriptum
Mystakowski manu ppria Ltt Pletfin
ski Locus Sigilli Castri Illius Indiem
hodiernam recte Caden et deveniens Ptibus
Jpis et quidem Religiosum Christo Patre
Isidoro Schwarz Conventus Plocen
ordinis S Benedicti Priore ac toto
Eodem Conventu acto per Gnm Laurentium
Sokolnicky Inscriptum Plentem et Quo
niam Meus Petrus Gembart Thesau
rariae Dobrinen Citto pzen in Tmo
disparet et se Condemnare pmittit
proinde pfato pars acto Coram Judicio
pzen Comparens et Tmum Eundem hodier
num per totum Judiciorum modernorum
Tractum Ltme attentam memorato Citto
ad Jus Jurisdiae p MRG P Paulum Bo
rowicz de Borzewo Cmeth Authum et
Jurato Tribus et Ultra Jam formam
vicibus Quatuor Clamato et vocato non
tamen Comparen rne non Solutionis
Summar primae Quadringentorum Vigin
ti Duorum Aureorum hungaricalium Actis Crez
Plocen Fra 5ta ante Fm Sctae Catha
rinae Virginis et Martyris Ao 1776to
modo Simplicis Debiti Inscriptum alteri
us Octodecim Aureorum Hungaricalium
pro uno Dolio vini modo Licitato
acceptum cum pvisione pveniens in Lucro

Ultimariae

ultimariae fortis finalis faciendae executionis
alias in toto seu pro toto Lucro negotij
Suj Principalis admittens Judicio praesentis
Judlis ac Offre Condemnavit Condemnatq
praesentis ulterioraq Sibi per Judm hocce
Ea in Causa fieri et exequi Postulavit
et Judm praeno Juri Communi Postula
tionique ptis acto utilicite annuendae
in vim Ejusdem Lucri Ltre hacin Causa
obtento Poenam Bnis Decrevit praesentis
Decernit et ad Publicandae Eandem Bnis
Poenam suprascriptam Mtem Judlem
addidit et deputavit Qui Mtis Satis
faciendae Deputationi Suae a Judicio
praesentis habito memorato Bnis Poenam
modo praemisso obtento ac Ipsomet Mtum
Gembart Citt praesentis in Dno disparens
esse banitum Juri Communi Contrarium
et Rebellem hic in atrio Stubae Judlis
ac in alijs Locis Publicationi Solito
praesentis plurima nobilte ad Judicia moder
na forsq publicum Congregato alta sue
praeconica et Sonorosa voce proclamavit
Publicavit et ad notitiam omnium pro
tunc praesentis in dubiam deduxit de quo
praesentis Jdem Mtis eloco Publicationis
suum ad Judm rediens fecit Relationem
pd quam publicato ut praemissum
est Bnis Poenam Judm praesentis Tmc
Ploceni pro faciendae Juxta praescriptum
Juris Communis ultimaria forti finali

Executione

Et authone Causam hanc cum toto ejus
Effectu ac Actibus ejus ad Murum
Loci Capitis seu Mon Loci Capitis
Sub Cujus et Quor Jurisdictione
Pfatus Clus cum bonis Suis Comi
Stit et Resid et Remitt Remittdj
Procer

Capitus S. Mitt drabi per S. Uminstii

In Trid fuerunt ex Decr anteriori Judicij sui in Bissteo
Jn Octa Pti et Pti Agnethis v. et martyris proxa subsecte
die 26. Jdemis Januarij ad quem Jor Sti Paulum Uminstii
aeb ablina et Valentinum mitt drabij Clis Rte ab
altera eodem in Causa raptus persolutionis Renar Primo
Jnium Alterius Jnplicii Quatuordecim marcar Rod
arca Antam per S. Uminstij in Renar S. mitt drabij
de Summa, Dein Cog Parej Pfatus S. Uminstij ad
Jud. icatus Quietavit Eos marcar verbaliter per
solvere breui temporis Spatio approbationis
Loco sui mediante Evanio fil S. mitt drabij put
Lacte manu arca sub scriptam Quietacon Pfatus
S. mitt drabij Juxta qui allegavit suam Condemnatie
et Injuncti Jnubij sine ulla aduersa comparone
peremptorio est Pfatus alteri Dein Ecclesiastis
ea sua in se obloquendo minuere Judicium
Ille cadere ecclesiam Actibus Jpis et Quia
S. Paulo Uminstij ad petend et quo marcas Valentinus
Mitt drabij ad Quej in Jnde disponet esse condemna
re permittit, quod Pfatus Pars ad Locum Judicij per
Actus Comparom et Jnium cum Judicium per Le
tum Judicem minime fuit tamen Utne attentamme
merab Clis ad Jus Jurisdictionis per M Rdi P. Paulum Bene
uici de Benevento Cmetij authem et Jurisd Jn hac et
alio Jnii formam viribus Quatuor Clam ab et
vocab nostrarum comparoz in huno Cspaonis
Quietavnis Eos ad punctum marcar ac. Eos
Lubar qua Capitis Solucionis Renar Dein Cum
Placeret ad judicatis Contravendionis Dein
in jus dice ipm Evandris alias in Loco seu pro
Loco Lucro Cegatij sui Pubis admittere Judicio
quej Jud Ubi ad Offae Condemnari Condemnatij Quej

ulterioraq sibi per Judm hocce eam Causa fieri
et Exequi postulavit et Judm pdem Juri Com
muni Postulationi ptis acto utilicite annuenti
Pienam Bnis decernit pdem decernit et ad publi
candam Eandem Bnis Pienam Supraserum interim Ju
dicialem addidit et deputavit Qui mlis satisfacientes
deputationi sue a Judicio pdem habitae memorato
Bnis Pienam modo pmisso obtento ac Jpm met
G. Mildrosky cito pdem in Trnd disparem esse
Banitum Juri Communi Contrarium et rebellem
hic in altro Stubae Judlis ac in alijs locis pu
blicationi solitis pdem plurima nobilitate ad
Judicia moderna forq publicum longe
gata alta sua pronunciata et sonorosa voce pro
clamavit publicavit et ad notitiam omnium
ptunc pdem in Dulian deduxit de quo pdem
Jdem mlis elo publicationis suum ad Judm
redeunt fecit Relationem pro Quam publicato
ut pmissum est Bnis Pienam Jndm pdem
Trnd Plorem pfaciendam Juxta pdem Juri
Communis Executione Causam hanc cum Jo
to Gus Effectu ac ptibus ipsi ad M. Loci Ca
pitaneum seu mm. Locor Capitis sub Cu
jus vel Locor Jurisdictione pfatt Cito Cum
Bonis suis Consistit et recedere remisit
remittitq pdem

Decretum ad Cuiusnis Jpm GG. Rolitnicki et Starory
pinski

In Causis et Actionibus Judiciarijs Infrascriptis binis prima quidem M. Michae
lem Rolitnicki acto ablina et G. Paulum Starorypinski
Inhaerentes documentis Causam pdem suffraganeam Citata Rte
ad Judm pdem Cito Rte ab altera idq pro Eo Quatenus Lsum
Joannem Sutorem in Bnis Kolczyno Commorantem per ob
G. Mariannam Gaiewska ob G. Joannis Starorypinski
Relictam Contem Siduam actis Officij Crenae Tra 3tia
in Crno Fti S. Mathei Apli et Evangelistae scilicet
Die 22da mensis 7bris ao 1772 acto resignato Eundem La
boriosum Joannem Sutorem una cum rebus ejus

4 prius

proprijs extradat Quare citat ad videndum et audi
endum ipsum ad extradionem supraexpressi L. Joannis sub
diti Sutoris per sententiam judicij ~~[illegible]~~ Stringi et com
pelli Carentiam labor adjudicari ac id quod juris et ju
stitiae erit decerni et sententiari alteraquoque pro G.
Paulum Starorypinsky actu ablena et G. Michaelem
Rolitnicky Inhaerendae maioris sive Coram actis authis
Rmi factae ad judicium praesens Pte ab altero citato id quod
pro eo quia ipse resignationem quamque ab olim G. Mari
anna de Gaiewskie Starorypinska sui actu matre super
Lsi Joanne dicto Wisniewski Sutore L. Jacobi de Bo
ris Zdpole subditi filio sibi actu divisione frater
nali cum Bmi Kolczyno ~~[illegible]~~ cesso cum alienatione sub
stantiae Paternalis et laesione juris naturae ex nullo
dato et accepto subsecuto emunxit post hac cum Eccae
sui actu matre commutationem pro Eccae L. Joanne in
alium de Bnis Kolczyno subditum nomine Martinum ini
vit hacceque complanatione in unam manum scripta
pro tunc in manibus G. Mathiae Starorypinski haereq
quam ab Eccae G. Mathia Starorypinski recepit et igne com
bussit L. Martinum de Bonis Kolczyno subditum sibi assi
gnatum habuit hunceque Lsum Martinum cum rebus
qui in commutationem pro L. Joanne per olim sui actu ma
trem ~~[illegible]~~ ipsi tradito et ad Bam Czachow divisum
suscepit de supraferam vero resignatione lesive subse
cuta olim G. actu matrem authe non quietavit nullum
tamen processum stante vita Qui habita recompen
sa inhoavit nunc primum post combustionem praefatae
commutationis multam et in unam manum scriptae
et post fata supraferae matris sive processu ad
judicium praesens pro extradione supraescripti Lsi Joan
nis Nullitor ad ipsum pertinens se actu indebite ac
injuste aggravat idcirco citat ad videndum et audiendum
Cassata supraferam resignatione super Lso Joanne
uti ex nullo dato et accepto subsecuta commutatione
supraferam recompensata se actu ab impetitione ~~[illegible]~~ ipsi
liberari incompetentemque actionem ipsi declarari
nunc vero in nullo negotio sui actu processu aggrava
tionis ac combustionis Poenis multari seorsivas Poenas

rẽ sui aud Elionis super Jpm Coterd. acta ge Ju
nii erit dicedi et sententiam alias cõne Eaq; prime
sentiæ m. de obloquere in diem dominicam recte
cadeñ et decernen Ptibus ꝙ ultiꝰ et Dnicꝰ M. Mi
chaele Skotnicki aud et Ctõ pte D. Paulo Starow
pinsli Cit erabd per D. Paulum de Ttow sli Jhdd
Exaudris Nam Contro versiꝰ Bonen Rum dibi ab
initio cen dicty decidend hic expanim ẽt adcõnes
SS. matthei Starow pinsli et Jo cyprii Skarzy min sli
ni Complacẽ ꝙd obꝰ debaiew sue Starow pinsli pla
abtna et m. Michaelem Skotnicki Cemilitonem
Cohortis loricatæ Pte abaltera die 12. 7bris Ao
1773 in Bydrayno Confecta per Dnum M. Skotni
cky ꝙsentatam cum aud nunc in Judicio coram Cam
dem ꝙq; reportata esse et in scriptis pro degeron Ju
dicij Terminꝰ Pcty ꝙd 2da prim vel pximo abhinc
et alternatis in Bissco celebrand cadentia per
Pte utriusq; subsequend cernuit Cemetq; dend
Cemerauit Inter Pte ipsos nemerato utriusq; in palla
gatis Judicijs dein deneq; ea in adhibe Comparend
Partib Rnen ptes in Jpm Contientis M. Pbi Sp
sy Domin ex de Boneno Cmetty authy et Jurad patro
nit Dni Jose Cit literatis ꝙ illad pro Judicijo pren
semq; debit Cng ꝙd Cit et quia ex pte S. Skotnicki
Cog S. Starow pinsli ad Bam Volonym et pte vero S. Star
Cng pinsli Cng S. Skotnicky ad Bam Cracho ut utriusq;
pra 2da pro Bro Mercurialis pro ꝙq debatis &
perta ut potuit religent ex quorum ore no pfecta
rit de quo ꝙq Jpm obligent Relationem

Hæreat

Banitis & Dalesbiawize per D. Milewsko et Jankowski

In Causa et Actione Judiciaria Inscriptis ꝙd D. Martianum
de Sniegolice ultimi nuptiꝰ ob D. Michaelis Milewski
Skotnicki Contendentem ad Jacobum Jankowski Cohortis
Loricatæ Comilitonem aud ablatæ et M. Bartholomeum
Mazowiecky Tribunum et vice Capitaneum Terræ Lewenſis
abq; Horetium Casimiri Dalesbiawicz. Parentem et Petrum Franciscum D. Sebastiani Pi
wnicky Theresiam D. Alberti Pomorsky Comites ꝙq;
mentes tum mariannam Hedvigim Virginei nuptæ

Fratres

fratrem et Sororem Jpsi legermanos Filium et Filias
Dalesklievicze eorũ ãli Anna Snieżycka predeng eo
quig Conten in ~~Ilm~~ maritũ orphanan virginem eiusd
in Jure in cumbeng apijs Jnhibeng Cepit in pes. mar
limam de Snieżyclie primi matertera ultimi voti
milewska sibi ad subacadie tum maoñ eoran auto
Authis Rñi fuit abijs Documenti ad Judm pens
Ple aboltem Citatũ id adideng Jpsi M. Mazowiecky
ad Soluendam Summe Quingentor Jpg oli Anne Snieżo
clia Horenti Casimiri Dalesklievicze Conti seniene
obtanting Jmpanitate Jpsi Honesti Dalesklievicz
mise ad S. martiannam de Snieżyclie milewska
Dcohvendg per Eand S. milewska sibi Actori eque
stringi et Compelli Jpsi quoj Succes oli Anne de
Lesklievicz owna ad Dcã Summa dand Judijj pro
adjudicata abjudicari Decrum hoc Judijj pro rispe
rispit melioran Cletra p causa Exigentia statu
et Sententiam alias Cius Eand Jpsi pro se eius in se
obligatione nideim Rederiam recte Cudeng endeavendg
Rtibus Jpsi et dnig S. S. martianna de Snieżyclie ulti
mi nuptus oli S. Michaelis Millarky Felicia Conte
cidua ai Jacobo Jankowski Cohortis Lanciate Comit.
tone Citi per Cung Jm Jankowsky suo et Supra fne
Citi me pltor et M. Bartholomeo marowsky Jn
burno et Cuig Capit Cren Tenen Terne Cauallerie
Citi per S. Josephum Lopacky et Casimiram Lonesti
Casimiro Dalesklievicz Porero Petrum Franciscum
Selestinum Piwonski Theresiam S. Alberti Pomorsky
Conten Tum mannam et ~~Ilm~~ Hedrigis Virginig in
nuptis fratres Sorores Jm legermani filium et Filias
Dalesklievicze eorũ oli S. anna Snieżycka pedeng
Jnd dispariat eos Condemnare permittunt pinde
stato Dos Citi Cos an Judicio pens comparem et Jnum
Cung habiernum per Jo tum Judicis mideman tractum
Jtme attentans memorati Citi ad Jun Judicie per mr
et Jurati sibi et alta Jani Forman vicii et Lucatii
Clamati et vocati non tamen Comparens ni Cuius
abjudicacionis Summa duingentor Flor Pol Decr
Judijj pro adjudicata Cuig Decr melioracois
admittend alias ni Jdo Cung pro Jdo Cuius negotij ipsi
plis admittend Judicio pens Judi Citi cuiusp Cinde

manant

Condemnari Condemnatq; petiit ulteriorq; sibi per Judm
hoc eam causa fieri et Exequi petulanter et Judm Jquens
Jus Commune Natulacionis Pris ad subeundam Penam Bnis
decreuit petiitq; deberi et ad publicandum Eum et Bnis
Penam Syndicum Mtrum Judicem addixit eidem petenti
qui mlis salis faciendo deputacionem ac a Judicio petiit
habitis mero ad Bnis Penam medio Missio Oblend
ac Jpm met Honestum Dalesbucuicz tum Et Romanski
et Pui insue petiit mi Prud dispares Jpe Baniter
Jus Commune Contranios et Rebelles hic in alno statuta
Judicia ac in aliis locis publicacionis solitis petiit
rima vbte ad Judicia moderna Jpe et publicum
congregata alta sua Jocunda exponenda voce et clama
vit publicauit et ad notitiam omnium petiit deduxit
in Dubium deduxit dequo petiit mlis et ne Publi
cacionis suum ad Judm reduxit fieri Relacionem
Petiitq; Publicatum ut premittitur et Bnis Penam
nis Communis Executione Carere cum Rata et in
cia ac Ritibus Jpm ad M loci Capitis seu Mm Loci Capitis
sub Cujus vel duci Juris dicione Stat Cit cum Bnis sui
Contentum et Resident remittit remittiq; petiit cum Com
parens ven M. Barthelomeus maszewiecki Judm Causam
petiit suspendit suspensam, et ulterius petiit declarat
Conservanq Jnum et Ritibus Comparens in Judicio
Judicijs sui sine quali adsine Comparens Petiit
peremptorium In Continenti Nobs Paulus Benew
de Benew Cmethy authus et Jurat patrim nit
dum Jpse Cit Literas Sigillat Jpm Judicijs petiit
rieng edi cum Stat Cit et petiit Copiam m. Mazowiecky
ad Bm De bala cum vero Nobestum Dalesbuciuicz ac
Suerez qui exOli Anna sue gerdia Jpentes ad Bam
De Sala Lapen Summa Cit sibi heredes ultro
Jra Dm Jpe Dm Misericordie adgredi et duxit Ex
portauit pe duit relegauit et de posicione notificat
ut dequo Pet Jq mlis fieri Relacionem

Decretum Comparicacionis Jpm Petri Nobilitnicki ac Ma
thew et Mm. Rolsinnicki

In Causa et actione Judiciaria Intrapetit Jpm Petrum Re
verendissimum Mathiam Rolsinnicki Canonicum Cathe
Plocens ad ab una Jpem et Mos Thomam Castella

Kypinen Parentem Casimirum Sacre Regie Mtis Sumarie
rium Stanislaum Tribunum Sepicen et Josephum Castel
lanu Kypinen filios Rolowniciue Inhibentes Rndmis
ac maom aliche fud sentiencq ad Judm Jedens Pte ab
altera Cid pmt & Quatenus Jpm Summam Mille Zyrz per
ob Illm Rndmum Casimirum nidolutnica Rolo
wnicky Lupcanenm et offlem Rocen Jpm fratrem erha
tr cum ase aid Antrad et bolis declarand nontamen
persolud una cum ipsione solvant et Realiter Enumerand
Quare Citant ad iuend coram Jpm ad Solvendm
Eand Summe Mille Zyrz per Canq ob Illm
et Rndmum fratrem et Patrnum Jpm adaudm Ae 1777
Contractue cum pfessione provenien Sententia Judicij Plen
stringi Solvendm Imbantiam demandari aud Jd
Jurto ent diend alias Civis Ens Ymisse pa diu mi se
obligaq in Dum hiemum recte Cadeq et evenien
pribus Jpm citatq et Sand Pte Rndmd matheq Rolowm
ch Canq Castq Rocen fud per S Paulum de Haurlie
Illm et Mm Thoma Castellano Kypinen Ordinis Sti
Stanislay Equite Parente Casimiro Sacre Regie mtis
Succamerlano Stanislao Tribuno Sepicen ac Josepho Ca
stellanis Kypinen filijs Rolowniciue Cid per S. Joan
nem Succepliq Judm Civem Pte aid Canq Plen
aid Suum ad Judm edicd diend Controversijs Pties in
Quarti Exaudiri Quorum Pars aid Jpm Solvendm
mille Zyrz per ob Illm et Rndmum Casimi
rum Rolowniciu Rolowniciq Episcopum alatien Suffraga
neum et offlem Elem Rocen Eqe Pte Rndmd matheq Rolo
wnicki aid Solvend sed mti opcurata Pten Cid Suum
ad Judm Convenit Jamquoq Pars Cid hocce onus non agno
scit Judm decernit Quatenus Jpe Pte Rndmum Ma
thiam Rolowniciq Canq Castq Mocen Comprobet realita
tem Supradicte Summe in Sequenq Judicijo Pa Ida
prius vel potius obtinere Cautionatis in Dispu Cele
brand Competentiam Dnum Pte ipm memorad citatq in palla
tio Judicijo Sui sui Quarti ad diem Comparend per ad
peremptorium in Sententi Mds P. Paulus Boscowic
de Berzeow Cnetq authus et Jurad Patam mitt
Jpse Cid Literad Sigillo pro Judicijo Dyzernicq dicto
oppid Cid ad Ba Feriam Ira 2da p Dm Justitiae ad quam
detulit Exportavit posuit reliquit et deposicione
retiqiant Sequo quenq ut Intis fecit Relatum

Banita Synagogæ Drohiniens per Illmum Dnum Delegatum Prepositum Praleniens

In Dei hdieino Exactione literali Tribunalis Regni Leonis Segueri Stanislaus augustus DGr Gratia Rex Poloniæ &c Vobis Celsissimis Principibus Michaeli Alexandro Ioannes Wiatopelch Czartoryscy Palatino Sucamerano Sacræ Regiæ matti Capino Lubyniens &c Comitantibus de Brahetensky primi ob Illm Joannis Skarbek Castellani Junioris Cracoviens &c Sententiæ voti Juridicum Congibus Victrico coronatum Illm Eugenio Gaspare et Michaele Principibus et filijs fratribus germanis Skarbki Castellanic Juniorib Cracoviens &c oppidi Drohicin hæredibus necnon Prof Perfidis et Infidelibus dictorum et Cognominum Successoribus Ejusdem oppidi Drohicin Judeji a Toto Synagogæ Drohiniens decimis Bnis vino gleid Obus mandatum citari Primo Communibus Tribus Sueng abinde Juxta Suam Sententiam et alternata Hora Diei Sequenti in Stricto celebrandi plebi Hinc præsentibus Comparentibus ad Instantiam Pbis admodi Rndi Sibi cæteri Fidelissimi Ecclesiæ Gnalenens Præpositi et Vicarij ac procuratoris ad Dictos et quos Contentiosa pro parte Judeorum Synagogæ Drohiniens Inscripti in deliberando Coram actis authis Rmi Nitta ac maom Factis Subsistendi citati seu potius ad parata Condemnationem super Sendrium Synagogæ Drohiniens seu pro Tota Synagoga obtenta et publicata loco peragendæ Executionis dictat audiendi et audiendi vel ad Solutionem Censuum a Summa Quadrillium Zyg Coram actis Cong Sueng Die 3tia ante Dnicam Cranda lenem pro 1752do ac per Perfidos et Infidelem Jacek David Widowicz Israel Jakubowicz ac Mojsem Berkowicz Inquilinos oppidi Drohicin Synagogæ Drohiniens Seniores Suis et Totius Synagogæ dictæ nimibus cum Consensu ab Illmo Comitte a Era Skarbek Palatinali Lanicien duce et Illmo ac Rmo Joannis Capitd Lubyniens Sucameranij Sacræ Regiæ matti et Vadislaj Reginaldi Podolini Stradicé et Reipublicæ Capitd Comitum fratrumeorum Germanorum Skarbkow coram actis Cong Sueng ad peragendum Mitto admodum Reverendo Joanni Miaskiewicz Ejusdem Ecclesiæ Gnalenens Vicario et Rosario in Eadem Ecclesia Existente prouidoris Obus Bnis suis et abstens Synagogæ tam mobilium pro Immobilibus Domibus mercimoniis cæteris quibuscunq ac fundis pro se Emptis Expendendis Censu annuo argenteo et Centum pro Zyg Septem misericordia pueniens ab anno duratur retendendo Centus Judaijm Stung Solutionem Imbitatam Eandem Censum ac dicta Summa nitta Insertionem per dictum actum Centum

Jew Tarnów

Edicta Publicationis suum ad Judic redierunt Relationem Post
quam publicata ad primum erat Dnus Petrum Judex Dem Ordo
Plocen. juxta Statum alterum pro finali ac Judicata tenuit
Executione Causam hanc cum Toto Ejus Effectu ac Rebus suis
ad M loci Capit seu Mm. locum Capit sub cujus vel Dicti
Jurisdictione Status sine negotio Lis cum Bonis suis Comittit
et recidet remittit permittit, quem cum Comparuerit vero
mm. Certo etymplo coram Dicto Judice et Commissionem dispa
ret Causam Rejudicat Impetrans ejus vult expedit de
clarat et Conservandis Ejus Rebus Comparuit mandat valle
gatis judicijs cum omnibus quibus adcidere comparuit Prae
sentium Instrumentum Petrus Dominicz
de Borzewo Dict Ch Notarius authus et Juratus Patam rit
mei Ipse Cit adhibit Literas Sigillat Judicijs Ordi
nemq. dict Curiae Plocen ad hoc Dict Oppidum
Rubin domus Rit Jovi Cit Juxta Dat in adcuine
Prid Idus Cujus tenuit relegit corrigatis
ne potificavit Deque mandat Judicis fuit Relatum

Banitus M Rokitnicki per M Wittowski Tribunum Sepmen

In Trio hodierno in Decreto remissionis Curiae Capitli
Plocen cujus tenor sequi talis Actum in Castro
Plocen in Trio querelar et Officij causa Judicys
Castrensibus Capitli Plocen et publice acclamat
cadentem die hodierna Hora incidenti Tra secunda
post Dnicam oculi Quadrlem proxima venturam
die decima nona Mensis Martij Anno Dni 1781 in
causa et actione Judiciaria inscripta inter Illum
Theophilum Wittowski Tribunum Tarnogrodz
Actor ab una et Illus Stanislaum Tribunum
Lipnicen ac Josephum Castellanicz Rigensz
Fratres inte se germanos Rokitnickie intha
nul macri sua ordin actis authenticis Rei
facta a suo cambiali super summam 75
aurcor hungaricalib per ipsos in eum sui Actor
dato in Slochowo Die prima Aprilis Anno 1779.
datumq. coram Actis Curiae Plocen die 18 Mensis Junij
Anno cui praesentato ad Judicium Officij Curiae parte
ab altera Citatis ad videnda et audienda ipsorum ad

ad persolutionem supra scrae summae septuaginta quinque aureorum hungaricalium ad praefatum sermum cambiale sibi Actorum debitae cum provisione per septem ad centum mente Legis provenientem per sententiam Judicij Officij praesentis Stringi solutionem ejusdem summae instantaneam assignari Litis expensas refudi ac id quod perijcret decidi statui et sententiari alias citatione eadem praemissa Jusius in se ob loquentem in diem hodiernam recte cadentem et devenientem partibus ipsis utrisque et quidem Mtio Theophilo Zaltowski Tribuno Terrae Zawkrzen Actorum per Gnum Bonaventuram Ciołkowski Mtis Stanislao Tribuno Liepreensi et Josepho Castellanicz Ripinen Rokitnickie Fratribus inter se Germanis citatum per Gnum Hyacinthum Przedpełski coram Judicio Officij praesentis Comparentem et secum Judlter controvertentem quae partium controversijs in Judm secum inductis ex auditis licet quidem Mtus Zaltowski Tribunus Zawkrzen Actorum pro solutione summae 75 aureorum hungaricalium sero cambiali Die prima Aprilis 1779. Ao in Mochowo datuato per Mtos Rokitnickie citatum subscrio et actis Officij praesentis Fra Sexta post Festum Sancti Antonij de Padwa scilicet die 18. Mensis Junij Ao eadem protestuato eidem Mtio Zaltowski ad persolvendam assecuratae partem citatum ad Judm praesens Trno suo convenit et solutionem suprafatae summae cum provisione per septem ad centum mente Legis cum putanda in Judicio concludit cum tamen pars citatum nempe Mtis Rokitnicky Mationem coram actis praesentis subcelebratione Judiciorum praesentis Fra Quarta post Dnicam Oculi Quadrlem scilicet die 21. Mensis

Martij 10 pr̃ens de insubsistentia pfati scriptum
bialis factam reponent remissionemq causa
pr̃ens ad Judicia Tria Plocen inferunt pinde
Judm obstante eadem Maore supra de actu ex
rata causam hanc cum toto ejus effectu ad
eadem Judicia Tria Plocen pprij Districtus cum
conservatione Tmi remisit remittitq Judicandam
Decri pr̃ens vigore incontinenti Mlis Rni Gnalis
Providus Valentinus Michalak de Czerszewo
authus et Jurato palam Rvit quia ipse Acta
ones Litt Sigillato pro Judicijs pr̃ens sevien
editas con pfatos cito et quidem con Mcum Sta
nislaum Rokitnicki Tribunum Liepreen ad
Bona Rempina con vero Mcum Castellanidem
Rypinen ad Bona Gozdowa Fra secunda post
Dnicam Invocavit Quadrlem Av pr̃ens detulit
exportavit posuit reliqui et depositione notifi
cavit de quo pr̃ens Jd Mlis Tecit Relaonem ex
Actis Oren Capitl Plocen Reserum Lempicki
manu ppria Legit Straszewski locus Sigilli
Castri illius alias Dezro eodem pmissa fusius
in se obloquen in Diem hodiernam recte eaden
et devinien partibus ipsis et quidem Mco Theophi
lo Zeltowski Tribuno Zawkrzea Acto per Gnum
Paulum Zeltowski Mco Josepho Rokitnicki
Castellanidem Rypinen Cito per Gnum Joannem
Szczepkowi et quoniam Mcus Stanislaus Roki
tnicki Tribunus Liepreen Cito praesenti in Tmo
disparet et se condemnare permittit pinde
pfatu pars Acto coram Judicio pr̃ens comparent
et Tmo eundem hodiernum per totum Judicium me
dernor Tmo attentans memoratum Cito ad Jus
Juridice per ess R G Providum Paulum Borzewski

De Bereuw

de Borzewo Cmetonum authum et Jurato
tribus et ultra Juris formam vicibus qua
luor clamatum et vocatum non tamen
comparens in lucro solucionis summae cum
provisione provenien decernendaq penalitatis
me contraventionis sero cambiali ac cau
satae remissionis a Judicio Officij Cren Flocen
suum ad Judm facta alias in toto seu pro
toto lucro negotij sui principalis admitten
Judicio praesens Judlter ac Officiose condemna
vit condemnatq praesens ulteriaraq sibi per
Judm hocce ea in causa fieri et exequi po
stulavit et Judm praesens Juri communi
postulationiq partis Actae reti licitae annu
endae poenam baonis in vim eiusdem lucri de
crevit praesensq decernit et ad publicandae
eandem baonis poenam supra senum Mlem
Judicialem addidit et deputavit qui Mlis
satis faciendo deputaone sua a Judicio praesens
habitae memoratam baonis poenam modo
praemisso obtentam ac ipsummet Mcum Sta
nislaum Rokitnicki Cito praesens in Tmo dis
sparens esse banitum Juri communi con
trarium et rebellem hic in atrio stubae
Judiciali ac in alijs locis publicaonis solitis
praesens plurima Nobilitate ad Judicia mo
derna forumq publicum convocata alte
sua praeconica et sonorosa voce proclamavit pu
blicavit et ad notitiam omnium pro tunc
praesens in dubiam deduxit de quo praesens Jdem Mlis
eloco publicaonis suum ad Judm Rediens

fecit Relationem post quam publicatam
vel permissum est baronis poenam Judicum
presens Terre Plocen pro faciendo Juxta presentem
Juris communis exactione causam hanc
cum toto ejus effectu ac partibus ipsis ad Illustrem
Loci Capitaneum seu Magnificos locorum Capitaneos sub cujus
vel quorum jurisdictione prefatus ille cum bonis
suis consistit et residet remiset remittitque
presentem

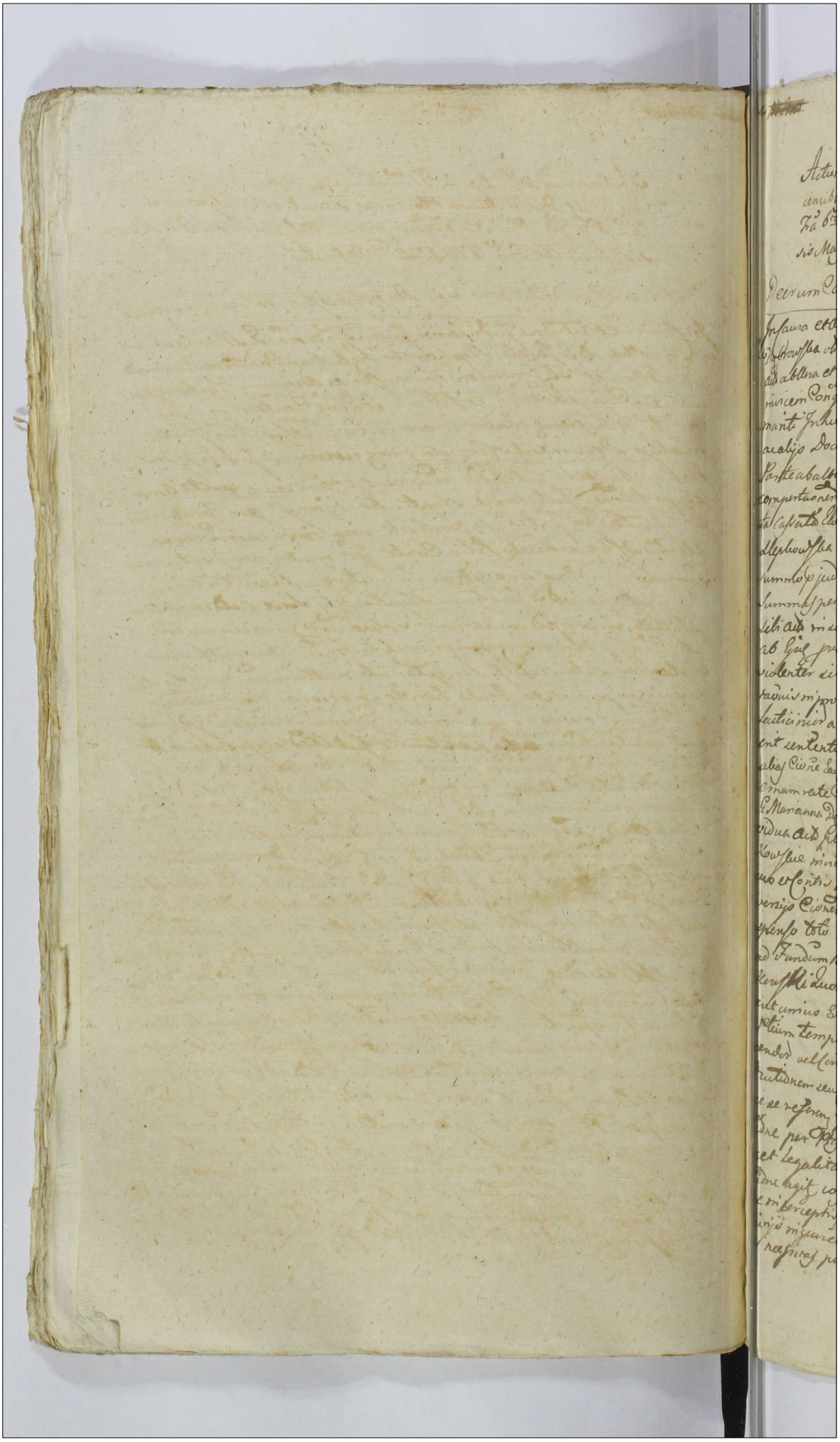

Actum in Plocko in Trib. Communibus Tribus Ro
cenibus Distinctuum Plocensis simul et Biscpensis
Fa 6ta p. Dm Rogationum proxa Sabbe die 25ta Men
sis Maij Ao Dm 1761mo Celebratis

Decrum Condnis Jnr. d. S. Dambrowska et Karwowskie

In causa et actione Judiciaria Inscripta d. Dm S. Mariannam
Dambrowska ob S. Jacobi Stephowskis Relictam Contem viduam
ab abbtra et SS. Joannem Karwowski et Annam Stephowska
miricem Conges Cones et filiam et Dmg Contem in apa
manti Jnhrentg mavm ceram actis authis Dm Parte
actrijs Documentis Causam Dem ciendg ad Judm Ppns
Parte abaltera Citatis ad audiendg et audiendg parte Omnia
competacnem Interesse Nuptialis injungi pria Competa
ta Capitalo Dotis Intercipa nuptialis cum pria
Stephowska aud actrijs filia Corte Jpo matrimonij vota cum
summo Jpo judicio suae actrijs ac Eminentiae subsecuta circa
summas per ob S. Jacob um Stephowski suae actrijs manutum
sibi actrijs in semper conservari solucnem p. civium
ab Dmg proxime injungi restitucnem Inventorij
violenter sibi actrijs Intercepti sibi nullum modum Sutte
ractus nr. provecta Etate Exactae et decem Confiscacnem
Lectici nec a vacuis provenire Demandari ac ad Ppns
ent sententiam actrijs petitum et Dm respondens
alias Cio Re Dmg remissa pro suis nil ac obligatum in Dcim Rodi
cnam rate Cadem sed evenire plebem ipm utrinq et Dmg
S. Mariannam Dambrowska ob S. Jacobi Stephowski Relictam Contem
viduam actrijs plebem et SS. Joannem Karwowski et Annam Stepp
Kowskie miricem congruas ad et indicem per Mantum
suum et Contis suae Dnae plebis Judm Examinatis Rtum Contro
versijs Cionem Rtis actrijs Dcm ad Judm ordis deinde ad Su
pensa tota negotia nec separabor spe Condescendenes
ad Fundum Dm Stephowski Rtum Sortem ob S. Jacobi Step
Karwowskie Dnae Joannis filij SS. Camerarios Rtum Rog
actrijs in Ex Dmg Capitalo tempore pria ob citinciam
Rtum temperiem facienes mutuo Rtum sumptu Condu
cendi vel Conducendi ad merces Ppns Camerle regen
drationes seu Computacnes Documentos ad Causam Ppns
se se referen pria si opus fuerit Juratus ac Compro
bare per Rtes seu per quem interest Ppter Banda mijus
set legalitatem Interesse nuptialis de quo Capi
tone agit cognoscet resolvet Expedit vel expedire habit
de intercepti Inventarijs aliisq violentijs damnis Ap
pijs mijuret in verbis habit Inquisitionales Juratorias
si requisitus postulaverit Expediet Juxta ac Oportuna

vid ebunt aqeuo provenient Excipiet dubia quelibet re
solvet Satisfactionem et Bonificacionem omnimodam eidem
à quo debebit Stanet apignorabit Penas super quo
interent irrogabit Item Specialiter agendum annectendo pro
mi Obligationibus pro Exigentia legis Juridicae Docu
mentos et Item mihi Substituendi et Revocandi relinquendi
pro libitu deinde dijudicabit et Moderabitur aequis et
quod Decisum pro Foro Judicatum pat et aequissime
re subsequa Dnus ille in Prod Endnis super Pte Contra
venient publicanda debebunt et tenebunt Lucta de
nec Septem Marcas Pro Pte per Pten Componendi Fa
dicendi Item totiens mi Instanti Jure Solito agendi Item
solvendi pro quo Endnis Jnd Pte quod voluerint
et negotium Gestum poposcerint ad Arbitrandum
sub Eod Juramento super his agendum obtinendum
Decisum Stare in agendis Consentiendi Ad Lites Pacem
rem et Bonam Concordiam authoritatem Confirmandi pa
ctum Data Jure Sibi Licito ad Sigillandi pro Judicio
Sigillum Arbitri Sibi Electi ad Ea Stipulacionem
Firmandi Data Die Mensis Anno Domini Jubilate Die Sigillum detulit Et per
tant petuit recipiet Ea Quotione notificant de
quibus Jn Omnibus fidem Relationis

Actum Die mi Jnd Communibus Testibus Rog
Districtum Locus Sigilli et Subscriptionis

De quibus Communicationis Documentum Jnd SS. Korsbuch
Dat Zerno ut supra

Jnstanta et Actione Judiciaria Jnstrumenta Jnd S. Francisci
Kozidli Carnium Trien Cicharae Ad Abbtiam et Mon. Ma
riam Dzierzanowsk. Ord M. Alberti Dzierzanowski
Pinerne Vrmien Bs Jungszeur et alios Reverendos
simum ac Magnificum Dnum Dzierzanowskie pri
mum Ord S Alberti Albert Capituli Dni Exponi voti
Ord S Joannis Dux Zyminski Notarij Suppe Sabina
rue Modus Rebetem Contendendum Jnstrumenti Docu
mentis Cautionibus Juramentis ac meum Testes Le
gationes ad Judm Pens Pte Abbatissa Ad Dz Ad Idem
et Actionem Jnd et Dnus Jnd M. Dux Zyminski ad
ante Omnia ad Computationem Documentorum omni
um Massam Substantiae tam Ord S. Alberti Capituli
Primi Jnd mani Parentis et Francisci Capituli
Tzum procreati Filij Hereditatis Vita Functorum
Emolumenta ac Jndigentiam nec non Clenodia Para
tae Pecuniae et totius Domestici Probitatem primo

mantis

manti derelict stringi pulsuq Comportatis Cassato Jure
adultalitiali si Interessent cum pulsatis contribuendis Jpsi
Diuersis Solucionem Summe Quattuor milliarum Sexcentorum
Septuaginta Trium Tyre Grossi Lex Pol per od M. Al-
bertum Dnei Zanowski Jpsi Cis parentem ri Bris
Jurisperiti od S. Franciscu Capitali Jmene eorum
Stenlem Eius dnesem SS. albertum et Nicolaum Ca-
plicos fratres patruelis Germanos Respiciens ac pos
per Eosdem SS. Capliculi sibi acti Ipsis una cum Bon
sionem a M. Dnei Zanowski sibi acti Injungi Extra
dictum rem mobilium Inventarium Per Pendentem Segle
tum in vario grano Laiseng Clenodia argentea Cu
pri Eris Stanni Vestium Vestimenta Paratas pecunie
pd Obitum od SS. Alberti Parentis et Francisci filij Capli
Kich Jpm vem manti eorum Emperatis filij per Jpm eum
Total Supellectili Domestica Intencijs et per Tantam de
riem annos non nullos dispersa non nullos deteriorata
demandari seuy Eius relicti mobilibus ad Decem Millia
Flor Pol ut Inquisitione pbata valens Bonificatione
et Summa apud Jpm Dnei Zanowski hucusq M. Du
zyminska rectificatione sententiam Le vem M. Dnei Za
nowski ad Detentionem Summe duinque Millium Tre
centos Viginti Septem Tyre Cum Cauta M. Duczyminska
ex Bris Jurisperitis Consensu ad Decisionem Causae
eius acti actor allegata M. Duczyminska adigi lis
Expensas refundi mandari acti Ipsius ent negotium
Causae pdae pro possessorio statim eo deuid alias Cito re
Duae Jurisperitis eius nae Obligatae in diem huius
nam recte Laden ad veniendum Pluribus Jpm utrinq coram
P. Francisco Koriski Camnd Tri Ri Cancellario ad plures M.
Hedigi de Dnei Zanowskie primum od S. Alberti Ca
plicli ex pte verti Illi od M. Joannis Duczyminski
Sempre Sabinanie Plocen nbtam relicti Contra Vidua
Cis pltd M. Mathia Dnei Zanowskia Secundum
Veniendum ad pltes Judm Exaudiri Petitum Controversijs
Cionem Ipsi ri acti Quem ad Judm edicti deinde mul Necessa
riam esse hac in causa Communicationem Documentorum
per Ptes utriusq ad Decisum legis ri Regulae Judicii
Terminum Plocen Prd Delegandum vel potius obtinere exaltan
nata in Dictis Celebrandis Cadentia subsequenti
cessit Demet Pde Conservando Jnnum Petitum me
morati ultimi M. Pallegati Judicij Eius una Quam
adhuc ne Comparendi pacta peremptorium ri Centi
nenti. Mgr P. Paulus Borowie de Borowe Cancellarius
authus et Jurati pacta vrit Quia Jpse ad Delicta

sigillato p Judicijs Gen. servien. edito Cons. Gratulato ad Dna Jurysdicto Cons. m. Duczymińska super Summam Jbi hierenc. Die 7 mensis maij ad Gen. detulit Expectavit posuit reliquit et deposicione notificavit de quo Gen. Jd. mbis fuit Retenen

~~Decrum Condescensionis Jmi SS. Rudowskie et Slepkowskie~~

Actum in Pdcto in Trnis Communibus Trribus Plocens. Districtuum Plocensis simul et Bilscens. Sabbo pr. Dni Rogationum pro Scilicet die 26 mensis maij ao Dni 1781. Celebrari

Decrum Condnis Jmi SS. Rudowskie et Slepkowskie

In Trno hodierno ex adiectaonibus Literalibus Trribus Plocen. Binis Quar. et quid Primae tenor sequitur Talis Stanislaus Augustus DEI Gratia Rex Poloniae etc. Vobis Gl. Evae Iglenicka ottg Nicolaj Rudowski Conti Relictae viduae tumq Successoribus ejusd. ottg Gri Rudowski de Personis Bonisq vestris qnlter omnibus mandamus ut In Trnis Communibus Trribus Plocen. Ta Ida prius vel proximius ab hinc in Plocko Celebrand. Pltes Lgtmo ac peremptorie Comparcatis ad Instantiam Gnosi Jacobi Slepkowski Actu Qui vos et quid Successores minorennes Qui Ea indigetis cum Debito assa Citant seu Potius ad Paratu Processum Paratu Decra Injuncta Condnis non tamen per Renitentiam vestri Effectuatu Paratas Inquisitiones in Trno Condnis eductas et Revisi cand. vobis Causam et actionem Morte ottg Nicolaj Rudowski maritj et Parentis vestri Interrumptam adiectant ad videndum et audiendum respectu non Satisfactionis Contractu arendatorio Inter se actu ab una et ottg Gsum Rudowski Mar

In Trno hodierno ex adcitaonibus Literatt Trnibus Plocen Infra
Infrascris Bonis Quar et quid Prima tenor sequitur
Ejusmodi Stanislaus Augustus DEI Gratia Rex
Poloniae etc vobis Gnosis Jacobo et Hedvigi Bzska In-
vicem Congibus Parentibus atq Filio Stepkowskim de
Personis Bonisq vestris qualiter omnibus mandamus
ut in Trnis Communibus Trnibus Plocen Ta Qda
prius vel proximius ab hinc exalternata Cadentia
in Plocko Celebrand pltes ac peremptorie Comparatis
ad Instantiam GG Evae de Zylenickie ott G Nicolaj
Rudowski Relictae Consortis viduae matris atq Bone-
dicti Antonij Leonis Onuphrij Antoninae Evae, Marian-
nae, Filior et Filiar Rudowskich actt. Quibus et quid
assia Indigen cum Eadem de Lege requisita Inhaerend
maonibus Suis authe factis et faciend Citant Seu
potius ad Paratos antoriores Trnos prorata quaevis
Decreta paratas Inquisitiones Revificatorie revifi-
cando vobis Causam et Actionem Judiciariam morte
ott G Nicolaj Rudowski Suor actt Marity et Parentis
Interruptam idq post Translapsum Terminum
adcitant ad videnda et audienda vos ad Bonificaonem
Seu Solutionem Summae per Suprafatum ott G Nico-
laum Rudowski Suor actt Parentem et maritum Tibi
G Jacobo Stepkowski in Tenutam Sortis Bonor Stepko-
wo MM. Circa Inhoaonem Possessionis Suae Tenuta-
riae expositae Ex Proventibus Ejusd Sortis non per-
ceptae tum quoq ad Persolutionem alterius Summae
Centum Tyn per Te G Jacobum Stepkowski in
vim Tenutae a mentionata ott G Nicolao Rudo-
wski mutuo acceptae nunc vero denegata Sententia
Judicij nostri Stringi Bonificaonem Seu Solutionem
Summae in Tenutam expositae juxta reddendum
vobis per Te actt et Eadem Tenuta Calculum una
cum Provisione decerni Inquisitiones In Trno

Condnis

Condnis Inter se acto ab una et vos Cito ab altera Parte hoc in
negotio Educto referendo declarari et ad Lectionem Car
Codescendi et quidquid ea Eisdem putarent sententiam damn
quaeris Compensari acta quod Juris et Justitiae erit deci
Sitis Parituri et Judlter ad promissa et alia Responsuri
Datum in Plocko post Dnm misericordiae A D 1781 ul
timus vero Series ejusmodi Stanislaus Augu
stus DEI Gratia Rex Poloniae etc Vobis QQ Eva
Zylenicka otto G Nicolaj Rudowski Conti Relicta
Viduae tumq Successoribus ejusd otto G Rudowski de
Personis Bonisq vestris Gnltis omnibus manda
mus ut in Trnis Communibus Trnibus Plocen
Tu Ldo prius vel proximius ab hinc in Plocko Cele
brand Pltis Trnis ac peremptorie Compareatis ad In
stantiam G Jacobi Stepkowski acto Qui vos et
quid Successoris minnerennis Seu Ea Indigitis
cum debito assa Citant Seu potius ad paratum
processum parata Decreta Injuncta Condnis non
tamen per renitentiam vestri Effectuata paratas
Inquisitiones in Trno Condnis eductas reassumendi
vobis Causam et actionem Mortis otto G Nicolaj Rudo
wski Mariti et Parentis vestri Interruptam adci
tant, ad videndum et audiendum respecta non Satisfa
ctionis Contracta, arendatorio Inter se acto ab una
et otto G Rudowski Maritum et Parentem vestri Par
te ab altera Super Bonis Stepkow Conscriptis
aedificior Stante Tenutaria Possessione Desolationis
Frumentor in agris non bene Cultis in tempesti
ve in Purograno Conseminationis exinde Crescen
tis vilis excessere Causationis insuper Poenae Sim
plicis Quatuordecim marcar Polon primitivo
Decreto Condli pro Contraventione Solvi Injun
cta non Solutionis Poenis affectis Condnem denuo

Iterato

Iterato in fundum assignari Decra anteriora in
toto Exequi Inquisitiones in Trno Condnis eductas
reserari, Pretensiones quasvis ex Fundo Pulatan
discuti et Bonificari lites expensas refundi Cæteraq
p Causa exigentia Status Decidi et Sententiari
sitis advenien Parituri et Judlter responsuri Dctto
in Plocko Ta 3da pt Dm Jubilate pxa A D 1781.
~~alias a~~ In diem hodiernam recte Caden et de
venien Plebus Spis Ctrisij et quidem GG Eva de Zyleni
chie otto G Nicolay Rudowski Relicta Conte vidua
Matre Benedicto Antonio Leone Onuphrio Antonina
Eva Marianna Filij et Filiabus Minorennibus
Rudowskie acto et Cito per Eandem G Matrem Suo
et Eorundem Filior et Filiar Suar nno prtter et
GG Jacobo Stepkowski et Hedwigi Bzska Invi
cem Conjugibus Parentibus Cito et acto ac Josepho
Stepkowski Filio Cito per Parentem Judm Citaonis
Partium Suum ad Judm edito decidendi Controver
sias Partium unaq Inductis Exaudiles Sequidem ante
rior Condescensio Suum non est sortita effectum
Quo Circa decernitur Condescensio GG Camero
rior Trrium Plocen unius absentia non obstan
te dum modo unus adsit, ad fundum Bonor
Stepkowo nblium. Quod offm Camrle Plocen mu
tuo Partium Sumptu, Captato tempore pvia
de adventu Sui tempestive per Literas Missi
biles Obdestinaone Conducendi et Condescensurum
Comportaonem Contractus Tenutarij ac Inventa
rij Status Eorundem Bonor Inter Partes Conscriptos
nec non Inquisitionum in Trno Condnis in Bonis
Hisce Stepkowo agitata per Partes eductas de
mandabit, de Desolaone Sive Reparatione

aucto

auctis vel deperditis Inseminationibus Inquiret Inve-
stigabit Inquisitiones Reserabit, Decreto anterio-
ra Judicij Suj in toto Exequetur Beneficiationem
Cui et a quo provenerit prestandi Sententiabit Rego-
res annectet, Totumq negotium ad mentem Ter-
minorum pro Exigentia Legis et Justitiae Nihil Inta-
ctum et Irresolutum relinquendo finaliter decidet
et moderabitur Cujus Decisioni Partes Parere et Ju-
dicatum pati debebunt et tenebuntur Idq sub Pe-
na Bonorum illo in Termino Contraventionis Super
Parte Contraveniente publicandae Licita Poena
Quatuordecim marcarum Polon Parti per Partem Com-
pensanda Judicio Suo per medium per utramq
Partem In Instanti Sub Secretario Regere ex Rege-
stro Penalium extendendo Solvendae Pro quo Con-
dnis Termino Partes quos voluerint negotiumq Causae
praesentem poposcerit, adeitent, adiectati Sub Simili Ri-
gore Compareant, et Judicatum patiantur De-
creti praesentem vigore. In Continenti M R G P Paulus Berze-
wicz de Berzewo Cmethonum authens et Juratus Palan-
tinus Quia Ipse adiectationes Literatae Legitae pro Judicio
praesentis Servitii edita Con praefata Citatae et quia Ex Parte GG
Rudowski Cum GG Stepkowskie ad Bona Stepko-
wo Mobilium Sertemq G Stepkowski Ibidem Sita sum
vero ex Parte Cum G Jacobi Stepkowski Cum praefata
GG Rudowskie ad Bona Męczenino medioverta utraq juxta
Datas in adiectationibus positae detulit expertavit Po-
suit Reliquit et de Positione notificavit de quo
Ipse Jd M fecit Relationem

Decretum Communicationis Documentorum Inter SS. Jastrzębskie et
Czarnomskie ac alios

In Termino hodierno Ex Adiectione literali Terrae Plocensis Tenoris sequentis

Stanislaus

259

Stanislaus Augustus 9 D. G. Gratia Rex Polonie &c. Vobis S. Joan
ni Catharine S. Wlodkowski Conegundis S. Matauszki Centibus ma
rianne Virgini in nuptias 2do nomine Frater et soror uterini
vosgermanis ob Stanislay Czarnowski cum ob S. Franciska Krzy
zanowska quondam S. Andreae Krzyzanowski Dni Krzyzanow
skiego filia pro et ab filio et filiabus Lare Dni Krzyzano
wo pro ob S. andream Krzyzanowski avum per Capite vesse
matris devolutis hereditibus attinentis Lar Jacobo Dni
Krzyzanowo quovis modo et Juris titulo pretextu fraterni
et Antonio Liad Causam Jpsum spectare vigentium Frater
bus inter vosgermanis ob antonij filijs dylectum Dni
Bnis vnis filiab obis mandamus ut in Trnis Communibus
Tribus & Locis juxta cadentiam suam lege descripta in
Ordo et alternata celebrand pitis ac peremptorie Com
parcatis ad Instantiam S. Franciske ob S. Martini myslis
wski Conti Relictae vidue Barbarae virginis vtriusque
sororis inter vosgermanor Jastrzębskich ob S. Mathiae Jastrzę
bski ob valentium filij cum ob S. Victoria Wolska pretata
filiab Joannis et Antonij Szchodzkich ob S. Alberti Szchodzki cum
S. Domicella Jastrzębska Lare ob SS. Valentini Jastrzębski et
Victoriae Wolska Sanguin filia pretatis filiab nec non andreae
Joannis et Elisabethis Dni vorentis Similiter Jnstarum et
Seriis inter vosgermanor Paprockich ob S. Adami Paprocki
quondam SS. Alberti Paprocki et Syrracusane Victoriae Wolska
primi ob S. Valentini Jastrzębski et post voti 2di Ejusq ob
S. Alberti Paprocki Contis ab Jniquem Sanguis filij pretatis
filiab et filiae post stata ob totius dictae S. de Wolskie pri
mo Jastrzębski 2do voto paprocka aut avia Jurior natu
ralium aut duo vos ex quib apa indigena cum Lae Compe
tenq delegeq requisitis Jnhibere et Jnsuper Jnterni authe super
summam mille Tyre per ob S. andream Krzyzanowski
vestri S. Czarnotwey avum vi rem praemiis ob S. Victo
riae de Wolskie ultimo voto Paprocka aut avia mihi
ac alijs Documentis Causam probq jurare Citand remoto
us ad parand Causam et actiones Judiciariam in Judicio
Trni dobrinen primo paratos et anteriores Trnos melio
ranq ejusq parand dotum et Jntegrum pcessum resti
tutor resti pando vobis Causam mortis ob S. Adami Papro
cki Jnterrupti paratq ejusdem Dni in Loc Judicii Trni
dobrinen plad Parand Remissionem adjudicat Rei Trni Do
brinen ad Judm suum factum ad dictand ad videndq et
audiendq vos seu quem vi magis solvendo omnia affi cit
ad solvendum Summas altius expressas mille Tyre per
mentio aut ob S. andream Krzyzanowski vi S. Czarnow
ski avum ob S. Victoriae de Wolskie primo Jastrzębski
2do voto Paprocka aut avia modo simplicis debiti
in scriptis una cum prisione pveniens sententia Judicij
nostri stringi Plenas vi Jnhibitionis pcessus Extendi

Ceteraq; pro Exigentia Legis & Justitie ord vos Statuj decidi & Sententiari debiti pariturus & Judex reperiendi. Dat in Plocio Fra 2da post Dñi miserendie pro ao Dñi 1748 mo Jn Dei hodiernam recte cadenq; et decenien Plibus in utriusq; et Juris Dñs Franciscus ab S. martin my Judex Relicta Conte vidua Barbara virgine innupta Justinq; belue Joanne et Antonio Szchodue Andrea Joanne et Elisabetha minorenne Paprodue ad per Dñs Joannem Szchodi et Andream Paprodi suis et separatim ad mi Cumplesd S. Jacobo Szlezinski Cist pers. Petrum Rudowski et Dñs Joanne Cattharina S. Josephi Wlodrewski Conegonda Stanislai matauski Contibus marciannam Virginem innupta fratre et Sororibus Jnd Szczermanis Czarnomuskie ac Egid S. Wlodrewski et matuwski mantii Cist pers. Petrum Rudowski S. Franciscus Szlezinski Cist pers. Petrum Rudowski et Antonio Szlezinski Cist per Cumq; Judm cio new Ptes ad Plis Actorum ad Judm edid deinde cneq; Controversijs Plium mandati Executiv ad Assecutionem Ptis Cist necessariam esse Communicationem documentor prio Comenibendo Summarie mediante Juratoria Comprobatione per Ptes adhibendam Plium vi Sequaq; Judicijo Tribus Rotene Jrd Ida Jonium vel Januarii absente exactenata vi Dñi Plio Celebrandq; subsequenq; censuit censetq; Plium Sequendam servandq; Jtem Plibus memoratis utriusq; in Pto allegatis Judicijs suis sine Juramento adesse comparendq; paratis perhemptorium in Continenti vi Dñs P. Paulus Bonemica de Berezno Cmethq; auctus et Juratis patam nit duas Jtes Cist literas Sigillatis Judicijs Plium Sequendum edid Cum Effectu Cist ad Dñs Vray Sanctum Jus Dñs Dat vi adhibendo pro ejus detulit Expeditionis Jpse Sui reliquit et Deputatione notificavit Sequo Judicij Mihi Jussit Relatorem

Decretum Comprobationis Jtes SS. Crachorowskie et Liziskie

Jn Causa et actione Judiciaria Introducendi vi SS. Rochum Parentem et Augustinum filium Czachorowskie ad absentem et Dñs Sigismundum et Mariannam S. Antonij Mitkowski Conten Liziskie ad S. Joannis Liziskie Judm et Filiastr Emanuel S. Mitkowski Suppositione de Liziskie Mitkowska maritum et Julij Conten vi ejus mantii Jchabentem Jure Centumbi super Summa Centum duinquaginta Grus per ad S. Joannem Liziski Jpos Parentem vi Pnam ad S. Rochi Crachorowskie

dat

dato ac manu authe fautae alijsq; Documentis Causam
pdcm tenentibus ad Jubm dcti pte ad alterius adve
sarij et audientiam ejm ad Solvendum summam ponsle
Centum Duinquaginta ser mti per dcm Parentem
rem suum D. Alexii Czachorowski dat Leopoldi et per
dcm D. Rochum Czachorowski in rem D. Augustini Cza
chowski filij sui Cessae una cum provisione pferiente
sententia Judicij appellationis Solvendum Summae origi
nalis cum provisione pro reali filij impugnati et ad
Juri ent decerni et Sententiari alias Cessae Lites Dnij
ea facium in se obligueno in diem Judiciarium certe
cadeno et deveniendo Plibus ejm utriq; et huic
SS. Rocho Parente et Augustino filio Czachorowskie
ad pdcm D. Czachorowski filium suo et Parentis sui
nre pdcm D. Antonio Miłodowski et Marianna de Lisi
dale mis iidem Congibus atq; Sigismundo Lisicki ad
ri sequendo pdcm Judm Audiendis pdcm Controversijs
cionem Dnis ad diem ad Judm edicti deciendi Dubiam
D. Czachorowskij Parem de primitivo jure filium autem
ex jure ad eq; Parente sibi Cepho pro Solvenda summae
Centum Duinquaginta Dnis per dcm D. Joannem Lisicki
ad Parentem suum D. Rochum Czachorowski ad Scriptum
die 28va Junij ao 1772do datum Contractus pdcm
ad Conveniunt qui scripto Pars ad Judicium Primo
compar D. Czachorowski qua super vitens realita
tem quae Summae sibi debitae in sequens Judicij
Tribus Novembris 2da prima vesperi abhinc et ulte
riora in Bibliotheca Cathedrali pro tum comparendus
sequens vel non Judm decernet ad Juris ent
Conservandum Primum Plibus memoratis sibi q; in pdcm
datis Judicijs quae sunt quasi adeo comparendi
pandi peremptorium Jus continenti in dcto P. Paulus
Boneuer de Boneuer Cruciferis Cantuariensis et Junior
pro tam nti dui Juris Cti Licti ad Sigillat pro
dicti pdcm servienq; ejdm Cessae Justas ad Ba
Ludovicos magna 2da pte Dnm
rum servicendae anno quem detulit expectant
pursuit et obtenuit et deponi renuntiavit de quo
pdcm Judicialis fuit Relatum

Communicatio Documentor Inter meos Nan
kowskie et Dubedie

In Trno hodierno ex Decreto anteriori Judicij
praesens in Bilsko feria Sexta ante festum Sanctae
Agnethis Virginis et Martiris proxima scilicet
Die Decima Nona mensis Januarij Anno praesenti
inter Prtes Inferius explanandas lato quo medi
ante adcitatio admodum Reverendi Parochi
Ecclesiae Karkoviensi Rectoris sive Promotoris
Sacratissimi Rosarij Ejusdem Ecclesiae si ibidem
extat pro Sequenti Judicior Trium Plocen
Feria Secunda prius vel proximius ab hinc
ex alternata in Plocko Celebrandae Cadentia
ut pote moderna cum Trni in Ibidem Contenti Ultimae
Conservatione Facta per Judicium praesens
Parti Actoriae est Demandata et hoc in Cau
sa et Actione Judiciaria Infrascripta in
ter Perillustres Rendissimos et Mcos Josephum
Primicerium Vladislavien Andream Cano
nicum Collegiatae Plocen Antonium Vexilli
ferum Radzkovien et Sylvestrum Venatorem
Siepcen Fratres inter se Germanos Karnkow
skie Actt ab una et Mcos Franciscum Dobr
skii Ensiferdam Vinnicen et Victoriam
de Kudzborskie primi ott Mci Feliciani Karn
kowski Castellanidae Vissogrodien Secundi
ad praesens voti Invicem Conjuges et quidem
Consortem in Assa mariti Inhaerendo Docu
mentis Causam praesens Juvans tum Mconi
factae ad Judm praesens Parte ab altera
Citt ad videndum et audiendum Cassata
ultimaria Dispositione ott Mcae Victoriae
de Niszczyckie ott Mci Stanislaj Karnkowski

Castellanidæ Visogrodien. relictæ viduæ
Actt matris de Data ejus in Lelice die
Duodecima mensis February Anno ~~m~~
1769 Condita quo ad punctum Summæ
novem millium Florenorum Polt Ecclesiæ Karn
kovien. pro decantando Sancto Rosario
Aplicanc non attentoq Contractu resigna
torio inter se Actt ab una et ott meum
Felicianum Karnkowski Castellanidum
Visogrodien. suor actor Fratrem Parte
ab altera in tractu resignationis Bnor
Dobrosielice cum attinen. in Plocko Die
trigesima Junij Anno Domini mille
simo Septingentesimo Sexagesimo nono
Jnto et Confecto actisq Cren. Plocen.
Sabbo In vigilia Festi visitationis Gloriosissimæ Virginis Mariæ Scilicet Die Prima
mensis July Pod. Anno roborato Summam
altedictt novem millium Florenor Polen
regulandæ se ad Constitutiones Rmi ad
Massam Substantiæ Karnkovianæ Ap
plicari Provisiones autem ab Eadem Sum
ma provenienc ab actu Suprasen Contra
ctus resignatorij retentas sibi Actt ad
Judicari ac id quod Juris erit Status De
cidi et Sententiari alias Decreto eodem præ
missa fusius in se obloquen tum quoq ex
relatione Authentica Castrum Bobrovnicen

tenoris Sequen. actum In Cro Bobrovicen.
Sabbo post Festa Solennia Sacri Paschatis
Scilicet Die Vigesima Prima Mensis Apri
lis Anno Domini 1781 Coram Officio
actisq. Praesen. Castren. Capitt. Bobrovicen.
Terre Dobrinen. pr̃tter Comparens Mlis
Rm̃ M K G P. Gregorius Gołembiewski de
Karnkowo Authus et Juratt. sanus rōit quia
ipsi Cittonen. literatt. in Papiro Subsigna
ta Conscriptam tenoris talis Stanislaus
Augustus Dei Gratia Rex Poloniae Ac
tibi Illustri admodum Rendo Mathio Trus
czynski Ecclesiae Karnkovien. Parocho sive
Promotori Sacratissimi Rosarij ejusdem Eccle
siae de Personu bonisq. ejus quibuscumque Omnibus
Mandamus ut in Judicijs Nrīs Plocen.
Tra Secunda prius vel proximius ab hinc in
Ptocho Ex alternata Celebrando pr̃ttes ac
peremptoria Compareas ad Instantiam
perIllustrium et Mcor. Josephi Primicerij
Vladislavien. Andriae Canonici Collegiatae
Plocen. Antonij Vexilliferi Radziovien. et Sil
vestri Venatoris Sieprien. Fratrum Inter se Ger
manor. Karnkowskich Actor. qui te in haeren
do Decro Judicij Nris Plocen. in Bilsko
Feria Sexta ante Festum Sanctae Agnethis Vir
ginis et Martiris proxima Scilicet Die Decima
nona Mensis Januarij Anno praeferito inter se

actores ab una et mcos Franciscum Dubrski
Ensiferum Vinnicen. et Victoriam de Kudzborskie
primi ott. mci Felicianam Karnkowski Castella
nam Vissogradien. Secundi ad praesens voti
Invicem Conjuges parte ab altera in puncto
Injunctae tui adictationis prot ato Citant
idq ad Videndum et Audiendum te ad ad
tentationem Causae respectu Summae No
vem millium Florenorum Polon. per ott. Actorum
Matrem pro Rosario Sacratissimo Ecclesiae
praedicte Karnkovien. cum Injuria Actorum
Ac ultra mentem legis dispositae in Judio nro
inter se Actores ab una et Magnificos Dubr
skie pte ab Altera vertensi per Sententiam
Judij nri stringi eandq Summam Cassatis
quibus vis transactionibus sibi Actoribus agnosci
Sis itaq trno Paritures et Judicialiter respon
surus Datum in Plocko Feria Quinta Post
Dnicam Conductus Pascha Proxima Anno
Domini 1781 editam citra praefatum Citatt
ad Bona Karnkowo Feria tercia in mediate
praeterita exportavit ibidq in Domo Plebanali
posuit et reliquit de quo praesens ejusdem
Ministerialis Relatio Ex Actis Castren.
Capitt. Bobrovnicen. Terrae Dobrinen. Resorum
Mysłakowski Manu propria lectum p. Ma
lanowski locus Sigilli ejusdem Castri
in Diem Hodiernam recte Cadentibus et
venientibus ptibq ipsis utrisq et Quidem
Per Illustribus Rndmis Josepho Primicerio
Vladislaviensi Andrea Canonico Collegiatae

Collegiatae Plocen. et Magnificis Antonio
Vexilifero Radzejovien. ac Silvestro Vena
tore Scerpcen. Karnkowskie Acto per Gsum
Paulum Zołłowski Inscriptum Plenipotentem
Magnificis Francisco Dobrski Ensiferida ~~Ma~~
Vinnicen. et Marianna de Krzeborskie Pleni
olim Magnifici Feliciani Karnkowski Castellani
de Visgrodien. Secundi ad praesens voti invicem
Conjugibus Cittis per ~~eundem~~ Gsum Petrum
Rudowski Illustri Admodum Reverendo Ma
theo Truszczenski Ecclesiae Carncovien. Pa
rocho et Promotore Sacratissimi Rosarij ejus
dem Ecclesiae ad citto Pltem Judicium Praesens
decrevit praesentibusq decernit quatenus
Satisfaciat pars Actorea Decro Anteriori Judij
Sui Injunctae Adcitaonis Admodum Reve
rendi Parochi Ecclesiae Karnkoviensis inter
modernas ptes lato et Quoniam eadem Pars
Actorea Illustrem Reverendum Matheum
Truszczenski Parochum Karnkoviensem ad
citavit Relaonemq Editae Citaonis Coram
Actis Crenen. Bobrovnicen. Sabbatho Post Festa
Solennia Sacri Paschatis Scilicet Die 21.
Mensis Aprilis Anno Currenti p M. R. G. P.
Gregorium Gołębiewski de Karnkowo Authum
recognito repoint idemq Illustris Reverendus
Truszczenski Comparitionem inscripsit inde
Satisfactione Decro Judij Sui ad inventa in
Causa praesenti Experiri mandavit mandatq Prae
sentibus in Experimento ad Affectationem ptis
Cittae necessariam esse Communicaonem Documen
tor in Sequentibus Judijs Terrestribus Plocen. ex Alter
nata in Bilsko Celebrandis ad praescriptum Leges Subsequen
dam Censuit Censetq praesens Conservando Tonum Ptibus
memoratis Utrisq in prolegatis Suis inaequalis Adcita
one Comparendi paratum perem ptorium per Pan

Dilatio Major

Dilatio Majoris inter G. Kleniewski et MM. Mo
szyńskie

In Trno hodierno ex Decro in Anterioribus Judi
cijs suis in Bilsko Sabbo pridie Festi S. Agne
this Virginis et Martyris scilicet Die 20 Men
Januarij Ao Currens inter G. Josephum Kleniewski
Actt ab una et MM. Lucam Moszyński et Sym
phorosam Niszczycka invicem Conges Subdapi
feriae Radomiensis Citt prte ab altera latt quo
mediante Communicatio Documentorum pti utriq
in Causa approbaonis Transactionum intuitu Hae
reditatis ~~pdictt~~ Br. Ciołkowo Parva primitus
per ott M. Martiannam de Iwańskie ott M. Sta
nislaj Niszczycki Castellani Raciąsiensis Relictt
Contem viduam M. Moszyńska Citt Matrem
in prnam ott G. Venceslaj Ciołkowski deinde
per eunq ott G. Venceslaum Ciołkowski in Per
sonam Actt tlme subsecutarum uti Legi Conformi
um agnitionisq Actt pro indubitato eorum
Br. Ciołkowo Parva Haerede Cassationisq
maonis coram Actis Crenis Plocensis per M.
Moszyńska Citt de Nullitate Narrae Transa
ctionum tlme subsecutt interpositae irroganq
poenalitatis respectu supraseratarum Transactionum
indebite indubium vocaonis ac adactionis
M. Moszyńska in satisfactionem Submissioni per
eanq ott M. de Iwańskie Niszczycka matrem in ordine Con
ductionis ott M. Adami Niszczycki Capitanei
Bilscensis ptunc Minorennis Filij sui ad appro
banq Prmissas Transactiones authe facto ad Se
quens Judiciorum Trnium Plocens Trnos ut pote mo
dernos cum Trni in ibiq Contenti tlma Conservaone

facto

facta data et Concessa. Alias Decrō eodē pmissa
fusius in se obloquenu In Dsem hodiernam
recte cadenē et devenienē pr̄tibus ips̄ utrisq̄ et
quidē G Josepho Klemiewski Actō pnlter MM Luca
Morzyński et Symphorosa Niszczycka Conjugibus
Subdapiferis Radomienē Citō per G Adamum
Miłodrowski tandem ad requisitionem Comparen
pr̄tis Citō Judm̄ pr̄sens Trre Plocenu dedit et
concessit Dilaōnem majoris M Morzyński
Marito Citō ex Quo Causas majoris importan
tiæ in Judicijs Triblijs Rm̄i Lublinenē pro
nunc attentat qm Literatorijs Documentis
in Sequenē Judicion Crsicon Trnium Plocenē Caden
tia ex Alternata in Bilsko Celebrandē probare
tenebitur Conservandē Trnum pr̄tibus memo
ratis utrisq̄ in pallegatō Judicijs suis sine Qua
vis adciōne Comparendi paratō peremptoriū

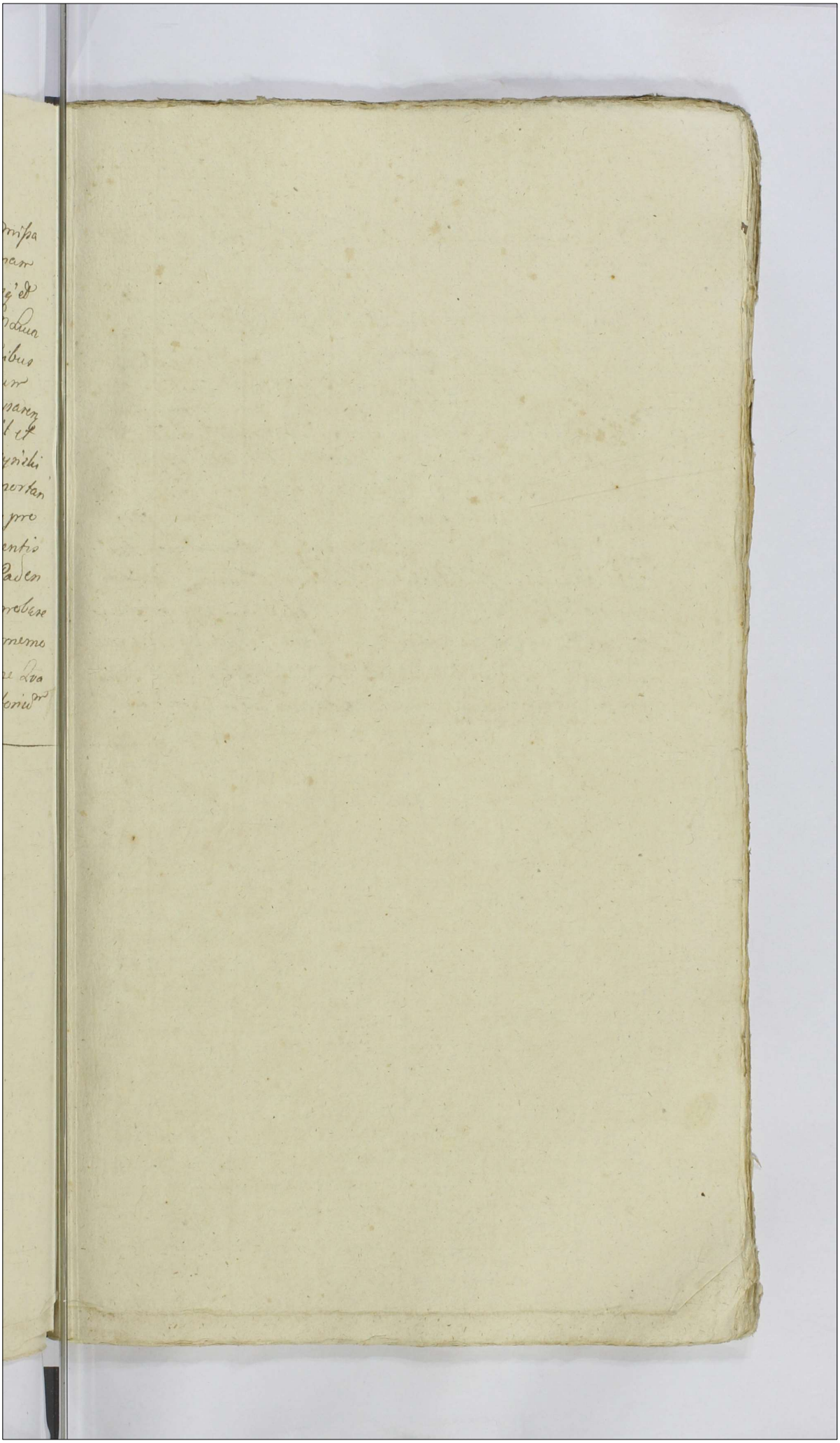

Actum in Sessione in Trinis Communibus Tribus Placeng una cum Continuatione anteriori Curiae Kria Quinta post Diem Exaudi pro subsidet die 2ta mensis maij Ao Dni 1764 celebrati

Decretum Condñas Jpri M. Humiecki cor S. Kortowski.

In causa et actione Judiciaria Jo Pawerna Jpri Instigatoris rem Judicij Jdeng Quig delatorem M. Bartholomeum Humiecki vexillifer Bractaviens Bs Zorawina major haeredem alb abbina et S. antonium Kortowsky Bs Zorawina ppij Dnis cum possessores mihierens maiori alijs q eius haeredibus et officialibus actibus factis seu faciendis ad Judm Jstius pte ab altera citat ad videndum exaudiendum non obstante Traditione die 29na mensis Novembris anno Immediate elapso per offm Burgle Pedng Bolownicg favore Jpri S. Kortowsky expedita de eisdem expectte rejecta variand Jntervenientiam maioribus expressar cum Comerbendg Jntero geldrijs specificandar Pabus et Gumenalibus Pdnis Condluendis nemini debend variand Jugeb Tenimentum stante Jpri ro Hbl Commansione peralb ad Bs Zorawinam majorem cum pdnis expensis assignari Calculum de Proventibus ex omni grano Jrio celando Jurib injungi damnum dari bonificandum damnor quoris excepto cum Jpte Pdlutang censeri ulteriorem possessionem ab eum impedire Jpsum judicium in libertatem Penas pro violentijs damnis et injurijs mentalegis super Jpm extendi declarari alteraq pro Cauenne et negotij Jpdng exigentia cum Jpm Datum et sententiari alias Cione Cael Jpmissa Jurium inde obligueng in Dominicam vacante Cadeng ecclesiam plebem Jpm utriq et alb M. Bartholomeo Humiecki Vexillifero Bractaviens alb plebis et S. antonio Kortowsky Cist et Judicem per S. Paulum Zottowsky Judm Contrversijs Actum Judicatio examinis Cioles Privati Pti Cist cum ad Judm edlm Decidendg suspenso toto negotio necessarian esse Cendecisionem rem Judicij sui aut Cist Damnor Trium Proceum in uli duo Duo uli Tres absentia non obstante Dummodo unus ex Jpm Judicibus aut Cist Carnifs adsit ad Fundum Bs Zorawinae majoris Cenet gerim Jpm Dct aut S. Carnifex mutuo Actum Jumpte capta Cdem per Jpm deadventa sui faciendg assignand Cendumend et Condesse cum Jpm Cadem Documenta Causam gdem citandi Jpm et opus fuerit Cumpte Cadem Juratoria per partem petendg decernenda Dct et utrum S. Kortowsky Cist marcas aut Summam sibi adjudicatas Exhonori Dni Zorawin virginis Traditionis per expectes seu Cabernavent necne tum de Gravibus ninjurijs et violentijs damnis ac pretensionibus inguiret in certificabit

Jnquicionem Expedient Jurta ubi necesse fuerit ac Calculum Excipiet qd̃ Lecta manue seu Summa ex Proventibus dictor Bb Zorawina per S. Korzeniky Cib non Extenuata apparuerit Solucionem rendituatis Supraquerip̃tor cab seu Summe p̃ re S. Korzeniky iuxta quor decoccupacionem Bb Zorawina prove M. Humiecky post Relacionem Summe deuenet Judicialiter non Eque S. Korzeniky revolvet bonificacionem omnimodam cui ea que proveneint demandabit Penas super quo interdicit rogabit Jnos Jpse get rigores amouebit Jn quorq negotiis Causis quibuscunq; nihil intactum et Jrrevocatum religiquens ad mentem Jnn̄ Pte dictorum finaliter decid et dijudicabit et modo exhibit Cuius vel quor decisionis Pte Parere et Judicatum pati debebunt ac teneb̃unt sub Pena Bnis illor interminatis Condnis super Pte Contravenientes publicande Lata pena Suis plenis duaturis cum Mercedibus Pte per Pte Jmpetrande Judicio seu Edicti Jnstanti sub solito rigore ex Regestro exhibendor penalium Extendende solvende p̃ quo condnis Jnd Pte quos volaerint negotiorum Causas ipsos proposuerint adducent adducendos sub simili rigore comparcant et Judicatum pati antedicti Pte vigore Jnstrumenti Nobilis Andreas Paulus Bonowski de Bonewo Conethy authum et Jurati palatinat Lucie Jpse Cib Literis ad Sigillatis p̃ Judicium Palatinale Cracouien Cib Cor Jpsor Cib ad Bb Zorawinam Jn Possessione Traditoria Cib Existentes Jta Jn Jpsa Jn M. Jrium Regest ausq; delulit Exposuit pecuit relegit eaq; exposicione notificauit de quibus Jd mihi fecit Relacionem

Decretum Condnis Jnn̄ M. Kamimky et Podolicee

Jnstantis ea adhibitis Judiciarijs Jnspectis Literis privilegiorum Jnn̄ M. Walphum Kamimky Capitaneum nunc Bb Bygnowskey seu Leuda nunc supad ac alios heredes suos S. Jngelmum Selominsky ad Abbatiam ac Jllos et Nob Laurentium Podlipka ad Jnn̄ Jngelm Podolski Palatinum Regestrum Bb Korzeniam et Sertum Jn Bnis Bonowiec ad heredes eiusdem ac Franciscum Jn Podolie Comitem Janussa Podolsky Castellanum Cracouien Maronis Patronum et Jutorem naturalem et zeuk Jn̄ Palatinissam Jn Opsa Jn Castellani Jnheremq maronibus Ceram actis Actis Jn Facti seu faciend aliisq; documentis causam vigore Suffragang ad Judicium Jnstans Pte ab altera Citatis seu petitum ad Jncidentiam Causae et decisionem Jpsor Cone

et Ad

se ad adjud[icem] quem mr statut[um] est intentet[um] ad cit[ationem]
d[ic]t[i] adjud[icem] et audiend[um] ijr[is] mr autoritate ejusd[em] regiæ Jest[atis]
de usurpationis fundor[um] Rudæ nunc aliquor[um] mr comparc[ium]
B[ar]e Suprazend[ti] B[ea]t[æ] Dyno Guey existen[tium] ad ej[us] ad[ditionem]
unc hoc mr Papeu documentis ejusd[em] et ab anni
Et citer octuaginta mr Rusticæ Possessione tum
antecedaneor[um] Possessor[um] ejus aut ad[ditionem] ad Rat[ificationem] B[ea]e
Regulæ mr competentem actionem adinvenir[i]
Jam autem restitutionem agr[orum] Patr[imonii] et hæred[itatis]
tam per[tinentium] ante cjusd[em] mr tendinatores ejusd[em]
appropriator[um] nec non Stae et alior[um] Officior[um]
sentir[i] et Ratio mr Fund[i] ad ejusd[em] abusive ex
truct[i] et ad unum ejusd[em] applicator[um] ad B[ea]e B[ea]t[æ] Dyno
sui ad hæredit[atem] spectare et per ejusd[em] sib[i] accumulate
mjurg[ii] condemnienem mr ordnie dimissionis Sa
jrarend[i] Fund[i] Excipiend[i] Calculi non obstantibus
quibus mr actibus ejusd[em] civil[ibus] per ante cjusd[em]
ejusd[em] mr judicium et summam mr juris am ante cjusd[em]
ejusd[em] et diuiad[em] provocatis et Exequtis ad B[ea]e Tyra
sen[sem] B[ea]t[æ] Dyno seu Campum vocatum Ruda assigna
sen[sem] B[ea]t[æ] Dyno seu Campum vocatum Ruda assigna
ri Officio per ejusd[em] et ante cjusd[em] ejusd[em] sib[i] mr alter
Ad[ditionem] propria Fund[i] Extructa sib[i] ad[ditionem] adjudicari
Petrari super vobis mr impedit[orum] fund[i] violenti
modo tamper ejusd[em] ejusd[em] ante cjusd[em] ejusd[em] ademptis
mr ac mr lucrum seu Conversionis extend[i] damna
gueris et litis Expensas mr debite Causatas bon
ficand[i] censeri et id ejusd[em] cert[um] negotium ejusd[em]
proponent[i] ejusd[em] ejusd[em] statim deind[e] et sententiari
petitora quoq[ue] ejusd[em] Illustr[issimum] Comitem mr Jurisp[rudentiæ] P[rofessorem]
dorem Podolij Palatinum masoviæ Castellanum Ordi
num aquilæ Albæ et ad Stanislaj Ejusdem Se
natum Patronum et Autorem naturalem suum
Xaverium ob[servantem] Joseph antonij Jurisc[onsulti] Comitis
Xaverium ob[servantem] Joseph antonij Jurisc[onsulti] Comitis
mr Eund[em] Podoski Palatin[um] Rosen[sem] filium
Virginem nunqd minorem nec filiastram Podoskæ
Dnæ tum S[anctæ] marianum Guyalis famulum et Quæ
Jm[m]. Podoska minorennem Filiastram mr ejusd[em] Patru
ati tutelæ naturalis de lege mr cum bene ad absentia
et M[agnum] Josephum Kaminsky Dapifer[um] Russiæ Joseph
rong[ium] manibus suis [illegible] factis mr ejusd[em] faciend[i]
Cum vicinis mr rutis et alijs Documentis Causam
Ejusd[em] defungary ad Jud[icium] plenarie ab absentia alid
ejusd[em] procedunt ipse lib[er] approprianda fundum
ejusd[em] Jm[m] Xaverij Podoska Palatini Podol[iæ] Rosen[sis] ad
ejusd[em] et hæredit[atem] abinnumera gr[avi]bus annis mr jud

Rionald

ni questionab nullij subpositionis subiecti ni Fundo Bd
Brudnice Bg Ryngłice caeteroq et ad Claim Rozwar.
nes pertinenq ad distinctum vera vicinia oblocu
tionis documentor Vtme diligenter speranq Jabes
nam pro Pte sui Off. icij et cum fundum ni
Rodzinnem suam aeris proprium et alios Juenque
tentes per nim abalienazer quod ad a Clam Ro
zwonnen commanen Ipsi ad anne xum appre
hendre studuit quibus omissis citat ad videnq
et audiendq ipm ad ad restitucionem fundor et legum
ni competenter per eis ademptor ipm a cum dam
catalo adij Edificia quevis ni Fundo M. Palatia
Palat. in dicue proprio Edificata Gis ad ut de more
ppue fundi adjudicari in ordine quod omissor con
decernid nem Judicij seu ad Bam Brudnicae assigna
ri Bonificacionem pretencionem ex quo ni stante a
omisso fundo emicare ni pinq penas pro vio la
tis ex se omissis per ipm ad ad peracta super
ipm ad ex quolibet et demente facti dictandum pro
gari Certoq pro Jus ed quitas postulent cum
ipm ad statij decidi et sententiari alias Cidneby
Gis promissa tue cuis ni se obloquendo ni Diem ha
dicmam vlte cadnq eod evenien Ritbun ipm
utriq ex quib M. Josepho Kaminsky Papistem Nunc
ad ex eis pltes Ritbun et M. Xaveria Rodecka
ob M. Josephi Rodalij Palatini Plurib filia ex
quidem minorenne Bd Rozwolin et Sextium ni Ro
mi Brudnicae sit haeredissae et Francisco ni Pdo
sill Comite Jurispa Rudsky Castellano Ducatus
masovie Gis M. Palatini dicue Patruo et Tu
tore sit ad ad per Ex Joannem Szczepkowski Judicem
pltem S. mariano Sieradz ad per S. Szczepkowski S.
Josepho Bromirski ad pltes Judex Civiles Plaumen
sem ad Judm edictas decidendq Controversijs pltium ni
dueli Exaudit ad suspenso tali negotio procedendo ad
Condescensionem Judicij sui aut ob Campum Tri dium Reg
ium ubi Duo duel Tres absentia non obstante ad
fundum Benor Bydzyna Gis et Brudnicae Capitan
tempore Curia de adventu ejj tempestive faciend aui
saine cenuit Quod Judex aut Ipse Camerarius Nisi Literis
mutuo Cartium sumptis Conducendum ad Condescen sionem
Computationem Documentor Causam Gis Evincen Gris Con
scribendo Summario mediantej Superrealium Computationem
Censend Documentor Juratoria Comprobacne Subsequenda
Demandabit de ademptione fundor et agror ac quibusvis
Injuriis et Detencionibus Injunct Investigabit Injuncto

Inquisitionem Expedient Juntas et Catuchum si Juntæ debe
bunt et a quo percipient exigiet, pendes et agros Ecclesiæ
ei debebunt adjudicabit Jurisdictionem suam debi
tis ad Bm ei opportunam ei debit transferet Penas super
quo Interent Extendet et bonificationem omnimodo
ei a quo debebit petant ad mentem Jnis
Ptium pro Exigentia legis et Juntiæ mihi Jntactum
et Jrresolutum relinquent finaliter deinde et Judica
bit et Mandabit a quo vel quem decisum Pte Parte
et judicatum pti debebunt et tenebunt ipse sub Re
nis Bnis illo ri Jnis Condnis super Pte Contravenient
publicanet Lustra Pena duatuendecim marcarum pro Pte
pro Pten compensanda Judicio duo per medium percutiam
Patter ri Jnstanti sub severis rigore ex regestis Penæ a
lium Exolvendæ et solvenda pro quo Condnis Jnis Ptis
quo voluerint negotium Causæ Ptes proponentes ad
citent adducendi sub similibi rigore Comparendi et Judi
catum petant Deinde Ptes rigore Jnstrumenti mihi Ptæ
Paulus Brzewicz de Borzew Cmes et Castellanus ejusdem
patet sub Dato Cracoviæ Die Lunæ ad Festum Epiphaniæ proxi
ejus Ptes citra Die et Jnsti ad et quæ ex
Parte m. Kamineky Capitaneus Nowy et Administrator
Jllius Comm Possessionis pti antium et Patrum Dnos ad
Futurum ad Bm Norowsi Curiam Citis Jnis ad Die
Sta mensis Januarij Januarii ex Parte Eorum Jllorum Comm
Podstarosti pti antium et Patrui Dnorum S. Mariæ
ri Cracovij Famuli Coz m. Kamineky Dapifer Nu
sen ad Bm Bq Dmo Jnã ad Dta per Jnm M. Tri
um Regum utrasq; ad Ptes detulit Expedi
it perut rebigiet ad quorum notificantis de
quo Ptes Jdq; mihi fuit Relatum

Deinde Condnis Jnis M. Rigtowsky et Michaelis
ereã

Jn Causis et actionibus Judiciarijs Jnstantis Civis prima
vicis Jnis M. Joannem Rigtowsky Castellanum et Starostam
Dnorum S. Michaelis de Zarnky Bis Rogow civis ad
alterum administratorem ad abrasa et M. Jgnatium
Michowicz Thesaurarium Rigiensem civis hujusmodi Ma
jalis vestigiorum ejusdem ad Jnstantiam ejus
regulares ad Judicium Ptes abalterum ad Jnis pro Ex
Lucæ Jnis transgredientes legendi descendentes Pu
blicatam atas aurium Est cum Caterva hominum ad hoc
et ad primitate Capitanei Dnorum

Scilopetis extramejis ex fundo Bnd Agnacenti Rozwozino
jacentem Curiis stem vi et violenter intercipere intercipiendi
ac ad Curiam ad emptionem stem ad cumulos congregato regare eumq; ad vi duellum provocare aliquid
subsequendi scilopeta et extraneas asserere demandare
et verbis asperis honorem ad derogandum fomentatis
nem vis ubditis hominibus ad Bta Rozwozii spectan
tia ac taliter actus vio lento et colligi velitis ex
pedire non mitteret quia propter ad adiendum ea
audiendum decisi pomi plebium et communalibus
et aliquando violentia armata invasione fundi et
per vim interceptione stem provocationis duellum
non alias diffamatione fomentatione subditos ejus ad
scitibus stem stipulum Curia ad Justitia
Compareat ad soluendum quinq; stingi debet expedias
per Jpm Curiatum respondendi decerni altera quoq; Jpm
Signatum mickiewicz Thesaurarium dignitatem
Bti Bedemiri cum attinen obligata actualem ejd
Rozwozij cum attinen antecessum Demitarium Sne
xen dnum et S. marianum Sagly administrato
rem ad abbtiam m. Joannem Pieg dely Custella
niq; stomen Dnum Bti Rozwozii cum attinen
Jadito vicum Pogorzew et S. michaelem Lazarij
Eccnomum Sum Dl. Joannem Sirynka matthiam Sro
chunly Paulum et Petrum Ignaciali marcum Surah
de dicti Bnis Rozwozii subditos et quos subditos
in apd Dnm Jthenen Procum Pbrum vicedm ac
absentis offre partis ad Judm stem Pte adductos
ad audiendum et audiendi et quid Jpm m. Pieg dusli
ad beneficiandum Collectis Siliginis hiemalis ex Cur
po stoki dicto vi Bnis Rozwozino Jacentis subdos
hiemales centum duinquaginta vi ac continen adreadi
mickiewicz pertinen sub tradition Jpm m. Pieg
dely non Cadan alq; stem ex Pacto adversus eumq;
Siliginem jacen violenter per subditos Dni dignitatis
re S. Lazarij Jpm ad dupponit mandatum m. Pieg
dely consul actorat accepti ad Bta Rozwozin ten
tati ad curiam decern nec non ex adverso Pbrum
displicati ad Bta Bedemiri operam violenter
consul actorat similiter accepti per sententiam
Judicij Jpm stingi nec non sequestrationis acce
pmi cum acceptatione stem violentiae per Jpm
Lazarij cum subditis in fundo Bti Bedemiri
per alios subditos Praedictum obligatos ad
subtrahendum aggravamen oppressionis Bonum cum

cum

– vilentes,
curru ad Bona Rozwozin accedamus Nil[il] p longum tempus restitutionis sibi ad suam p[ro]tectam defendendam p S. Lazowski Cast. Laboditos tum et S. Szyszko Administratoris bonorum laudum diffamationis Comulere attentationis Rem Formalitez et Communalitez praemissi statutionem Subditos p summa Rem Hernandes causam Land ad Forum Condescendendi in fundum B[o]n Rozwozin p Decem Judicij ipsen in acta actis Judicij inter Illust. D.M. Podoski et p[ro] M. Rzytoski in ordine dimissionis Cur. B[o]n dandis Calculi plat. remittit Attorn. p Causae ingressi diligentia gerendi et Inquisitionis, putarent Statuti decidi et convertuin, Alias ad Ejr. promptum me obligaren, in diem rediemum recte cadem et Reverien. Pat. p[ro] Illust. et gnis M. Joanne Rzytoski Castellanic Mosciscen. Ind. et S[o] Michaele Lazeski B[o]n Rozwozin cum attinentijs Administratore Act. et Cit. p. Dom. S. Lazeski suo et Principalis sui nom. p[ro] M. Ignatio Mielkiewicz Thesaurario Liepreen. B[o]n B[o]r. Dzymin Obligatorio Rzeczpos. Cit. et ad p[ro]tt S. Mariano Szyszko Act. p[ro]tt Dn. Joanne Kijenka Matthia Frelichowski Paulo Petro Ignacio Marco Kuziak Subditis Cit. p. S. Lazeski Judm Cit. Partium Altera ad Judm. ejusdem Libi edit decidendo controversij Partium Inductas audito suspenso dicto negotio causam pedem ad Forum Condescendendi p Decem Judicij sui hic in Liepni Fra 4ta p[ro]x. Fra S. Agnetis V. et Martyris Ao Curren. Inter Illust. D.M. Franciscum Jurowa Comitem in Podosie Castellanum Ducatus Masovia Ordinum Aquilae Alba et D. Stanislai Equitem Patronum et Tutorem ac Laverium Palatinidipam Plocen. Filiastrum minorennem Podoski ac alios Ab Una, et Cum p[ro]n. Joannem Josephum Rzytoski Castellanic Mosciscen. p[ro]t ab Altera Partis ad Fundum B[o]n Rozwozin cum attinentijs Assignat assertantes Utrinq p[ro]t remittit judicand. quos

Judm

Judm sive offm Cameraliale post determinat
~~nu~~ vel non Causam facit inter modernas
Ptes finaliter decidet Inquisiones Juratorias expedet
de violentijs Injurijs ac Damnis omnibus et Sin-
gulis Ptium pretensionibus inquiret Investigabit
Penas sup quo Interierit irrogabit Justa si oportu-
na videbuntur excipiet Bonificationem omnimo-
dam cui et a quo debebitur ptandi Injunget
totumq negotium nihil intactum et Irresolutum
relinquendi plenarie assumpsit cujus vel quorum
decisioni Ptes parere et acquiescere debebunt
ac tenebuntur idq sub Pena Bannis illo in Tmo
Condescensionis sup Pte Contravenien publicanda
Lite Pena Simplici Quatuordecem Marcarum
Pol Pti p Ptem Obinvicem sibi Compensandi
Judicio suo p Medium in Instanti sub sec-
sivo Rigore ex Regestro Penalium extendendi
Solvendi p quo Condescensionis Tmo Ptes quos
voluerint negotiumq psens poposcerit, adcitent
adcitandi sub simili Rigore Compareant et Judi-
catum patiuntur Decri psen Vigore In Continenti
MRGP. Paulus Borzewicz de Borzewo Cmethio-
num Authus et Jurat palam rcit quia Ipse
Cit literat sigill p Judicijs psen Serciendi edit
com pfat Cit et quid Com M. Mickiewicz
ad Bona Bedzymino Fra 2da ante Fm S. Tho-
mae Cpli aō pre elapso 1760. Com vero
M. Pieglski ~~et~~ Dnum et G. Lasowski Admi-
nistratorem ac Subditos de Bonis Rozwozin
ad eadem Bona Rozwozin et quid Com G. Lasowski
sup deservitam mercedem apud M. Pieglski exi-
stem Fra 5ta pt Fm Circumcisionis Christi Dni
aō Ejusd 1760 detulit exportavit, posuit, reliquit
et de positione notificavit, de quo psen Jd Mlis
Hat Relationem Intis Cord Illmos Podolskie ac Mi Pieglo-
wski vertum Causam

Dilac̃ inquisic̃onis inr Jl̃m Rndum Lawadzki Prepositum Skrwilnen. et M. Kampenhauzen ac alios

In Causa et Actione Judiciaria inpetita inr Jl̃rem admodm Rndum Gregorium Lawadzki Prepositum Skrwilnen. et S. Carlum Prochodzitum honestum Ludovicum Skrzinski Organarium alq; Subditos de Sanctuario Skrwilnen. Et quid Subditos ri essd competen. ad ablma et M. Jegrum Casantium Kampenhauzen Capitaneum Sieleun. Dnum Stum SS. Laurentium Sinicen. et Wladislaum Walipe urlis famulos nec non Honestos Joannem et Petr. Equum rihorene. Provc̃onibus suis authe fatis et fatien. adjudicem Pte ablta altera Citatis vig pnr Edicta Jri et quid Ipse M. Kampenhauzen sub Tempus verbentie sue in Pnis Skrwilnen. ri ad 1778 vas varias rinjurias et violentias sibi ad peregit utpote Subditis et Sanctuario nulla facta de Eid ut interat requisic̃one absolute ausu proquibus et debitis Campestalibus immissis Jo arme et Pedisequo cum summa violentia Exequi Leures ri Bonis pprijs suo et loco pmeposituit Albui Convictis S. Sinicen. interc̃ipere et emanda it Piscaturam rilem Skrwilnen. ex antiquo Jure Ecclesie Skrwilnen. semper et alig Solaris pmepe dic̃one practicat in locis seu tractibus piscare sibi audivolenter pmepedivit SS. Walipew urlis Sinicen. ac alios famulos cum variis armor genere superimisit qui superimissi homines et Sanctuarie Pisare oppresserunt conculcarunt turibus enormiter verberarunt vestibus spoliarunt a piscatura reputarunt relictaq; eis Jlndi pro Subditis violenter accepierunt et ad multas requisic̃ones Ipse M. Kampenhauzen non Extradidit quinimo hucusq; detinet homini Piscatori grauiter Conquesto postquam Convalescent fugi causa extiterunt sibi adnotabile Damnum intulerunt et ad Honestum Organarium circa Piscaturam Ipse S. Sinicen. oppressit Conculcat Convulsionibus implicavit et autem Jlndrum Ipse M. Kampenhauzen circa rijuriam opponens alig reptis ri Pnam spiritualem verbis ri convenientes libuit diffamavit postposuit honorem prostituit ac alios rijurias et Inconvenientias omni Inquis diuum genere pro bandis peregrint quare citant ad videnc̃ et audienc̃ ijs rne promissd omnium premi Condignis puniri Inquisitionem ri ordine probatis omnium assignan restitutionem rerum instantaneam demandari Ceteraq; pro Causae pnes exigentia Conc̃ Jri Statuti et

sententiam aliasq[ue] quascunq[ue] priuatiuum vim et obligationem in bonam hereditatem cadentes et deuenientes petitum ipsum actricis q[uo]d quidem Illustre Dnus Gregorius Zawadzky Praepositus Monasterij S. Carolo Borromeo tum honestos Ludovicus Skerwinski organarius aud[ito]r per eundem S. Carolum Borromeum suae et supranom[inat]ae auctoritate mediante M. Joseph Catarantio Kamperhauer Capitaneo Silesiano Dnis ad hoc per S. Stanislaum Praepositum S. Laurentij Sinicensis et Vladislaum Walizewskij famulum et honestum Joannem Pedisequum ad hoc per eundem Judicem Causidicos partium Contrariarum actionem Actricis ad unum ad Judicium ad hoc deputatos ad dictam actionem Actricis Citationem in Curiis ad contenta Praecorum et Testium Actricis in Regesto Judiciali Tribunalis Rotalis Regij Silesiani vel per alium obtinendum legere celebrandum improbandum et emundandum eosdemque fide et conscientia sua dare et concredere conservandum Testes citatos memorati actricis in Processu huius Judicij sui sine causae ad diem comparendi pro peremptorium in Continenti in Pres. P. Paulum Bonne vicarium de Berzau Smeth authum et Juratum patavinum Causa ipsa ad Litis ad Sigillandum pro Judicio Regio Silesiano citatis ad Bam Mosis Labbo ante Dnum Circumcisionis Xti Dnum ad Quem 1776 delatis Exparta citato non veniente relicto et deperitore notificato Regio Procuratore Judicij Fiscali Petente

Decernendum adionis Judicialis Alberti Rudnicki et Ludovici et Stanislai Przerembskich

In Causa et Actione Judiciaria Infrascripti Alberti Rudnicki Rochum Lechowicz Praepositum Lutocinensem Adalbertum et Alberti admodum Rudnicki Antonium Praepositum Eulesbergensem Wielgiensis et S. Ignatium Patres Societatis Jesu Germanos Przerembskie ad Petitionem Andreae Rudnicki Francisci Przembski Canci Cath. Culmen. Iuniores naturales Sortium Dni Przerembski Parochi ibid. haeredes et Respectores Inhaerentiarum Dnorum suae Petitionem sive Faciem ad alijs Documentis Causam Petentis innixam ad Judicium Petitam ab altera ad videndum et audiendum Ipsos ad Solutionem Summae unius Decem Aureorum hungaricalium ad Serenissimum Dominum Stanislaum Augustum Regem Poloniae Magnum Ducem Lithuaniae Dominum nostrum Clementissimum Regnantem Regnorumque Haereditarium Principem Dominum Clementissimum Regnantem Regnorumque Haereditarium Principem Dominum nostr

Exigentia cor ips statuti dicit de sententiari alias
cione cau pmissa fuerit in se obligueg in diem hebdomam
rette tadeng et devenerit petitio ips utriusq et quod Ilthe
Rndus Rocho Lepowicz Prepositus Lutocinen aud pdtus
Ilthe ad mseg Rndo Antonio Prepositi Cellicie in Wrzebie
lid ecclis Ignatii fratribus inf ie germanis Prerabile
ad per eumeg S. Ignatium Prerabli suo et fratis
sui in ne pdtis Judm Exaud itis Pturn Centro ver ijs Cita
tionem Pti aud eum ad Judm edit deidemeg necessarian
esse hac in Causa adicionem SS. mathei Laborantis et
Elisabethis de Pra Prerad rbie in ie germanis Conjugum lid
soceri et soronis germane attenta Etiam mucone per
S. Ignatium Prerabli suo et fratis sui inne Ceran
atis Cung Rocen Die 15. may Decembris ad 1779. Cor
Pfad S. matheum Laborantis facta suo in Judicio re
porita pro sequeg Judicijs Trib Rocen Jra Stia pri
mo vel ij sim absine in Segne celebrane, per Pres utriusq
subsequene, cenerit cenerij pg cause vane Jnon
pdtus memorad utriusq in Pte allegatis Judicijs suis ine
guanis adicione cnparene, pranat peremptorium
in Continenti MRP Paulum Berzewicz de Berzew
Cmethz auctus et Jurat palam in Qua Jone lid Lite
rat Sigillat pro Judicijo pg senione edit Cor Pfad
Aid ad Bam Prerad Parva Jra 2da pd Jnn Ss.
Trium Regum ad pg detulit exposuit injunxit
reliquit et de pdicte nobis caut de egies pg Jdi
mbis fieri Relatus

Banitur Infidelis Berch Smol. per S. mi Prabli

Jnfrascna et actione Judiciaria Jnfrascna in Ste Francis
cum mi Prabli Aid ablina et Infidelem Leg rer Lubli
nicz et Berch Smol Jnhuerent gravem sue Cmar
atis authis Rm fecit ad Judm quem Pte aballeralitad
dij et Eo Quia ips summam decem aureor hungar aud
ad Serum mile quod Cam quoq eide expeditum a ce
aud Contrad per ips Infidelem Leg rer Lublinicz Centrad
per Infidelem autem Smol fid ejusq ad multam aud
requisitionem tempore Contradictor in Judicio non
ips actij citi non Leobvenit quirimo ipsg ijs alla
bram Quare citanq adidem et audiendum Jnn ad Re
solvendum Quinq summe sententia Judicij pdtus et in
ips solubrem Quinq summe in tantam eam decern
dit expensas refundi aid ipsg Jus et Equitas pos
sent cor ijs statuti dicit de sententiis alias
cione cau pmissa fuerit in se obligueg in diem

in dein hereinam vellendeq et deveniendo Tribus Jn
equitq S. Francisco mi peculi aiã plur Jnfidelis
Leyser Lewkowicz Cis et Judicq plures Sequen
dm Jnfidelis Berek Smol aiã Joseph m. Jnd Dispa
ret et se Cond emnare permittat promisit Jpse
Pro aiã Cran Judicio p se Comparem et Jnuit Eum
huiemuis per totum Judicii mederner tantum
Umeattentam memorad Cis ad jus Judicii per
mRs Jnduc Paulum Benevuict de Benevento Cler
authum et Jurad Tribus et ultra Jpsum Primam vi
bus Quatuor Clamad et vocad nominatim Com
parere vie solucois Summe Decem Aurei hun
garicad per Jnfidelem Leyser Centractu per eum
disparcq interuedenq Eumq debitorem esse fide
jussorii solis declarate admittere Judicio Dom
Judtis ac Opposite eum emnauit Ad emnandu Dnq ulte
riorq sibi per Judm hoc ea in causa fieri et exe
qui et Exequi portulauit et Judm Dem Juri Com
muni Pretulauitq Pti aiã uti Lucte annuere
Renan Bnã debent Dnq decernit et ad publicand
Eum Bnã Renan Supascripta mtem Judtem audi
dit et Quota ut quis mlis datis Jnuicteq de qua lata
mdue a Judicio pte habitis memorad Bnis Renam
modo Omisso Obtentan ac Jnmor Jnfidelem Be
rek Smol aiã Dnq m Jnd Dispanit Espe Banitam
Jun Communi Contrarium et rebellem hic in alijs
Locis Judis ac in alijs locis publicarii solitis
quam plurima nobis ad Judicia mdema Dnq
Publicum Congregatu Ecclesia Jconica et Generaliq
vocepelamauit publicauit et ad notitiam omni
Cumptume Dnq in Publicam deduxit de que Dnq
Jdemlis et hic publicacois Cumentum ad Judm
redeim fecit Relationem Post quam Publicatam
ut premissum est Bnis Renan Judm Jpsum Tue
Plures Mo Jnuicteq Juta quam Jun Commu
nis Execone Causam hanc tum Tott. Jpse
Cte ac Tribus Jnd ad M. Lbras Capitis sua mm. Lbras
Capitis ut Lucas vel Jpse Juris Ciuile Jpsis Cte cum
Bnis suis Conditis et reid et remisit remittq
Dnq Eum Cumpmon vers Jnfidelem Leyser Lewko
wicz Judm Causam Dnq ad Jnuim ex remissione
vel ad cionem mide eq recipiendi et super mam Espe
vult ac Dnq declarat Conservand Jnuim Tribus
memoratis Compmon in allegatis Jurib Dnq suis cui

Jeram

quarii adiere Comparere parat peremptorium in
Continenti M.R.P. Paulus Borsevicz de Borsevo Cmethe
authus et Juratus palam nit dixit Jpse Cib literas Sigillat
per Judicij hoc Regni Cervieng edit Cancellar et fact
Cib ad Bam oppidi Signe Domeng Cib Slaiqid Trā ad Da
jet Dm S. Thome apli ad Elapso 1780 detulit Exped
it petuit relegit et de posicione notificavit de quo
Reg Judex mdt fact Relatione

Banitus S. Lesreyn'slis per S. Dobrsli

In Causa et actione Judiciaria Jnstituta Jnt P. Stephanum
Dobrsly Cib ad una et S. Josephum Lesreyn'slis in hac
Regni Cervieng Cancellar mandatum sive authe factum vel
faciend ad Judm pleno parte ab altera Citat ad jpsu
Ld Quatuor Jpse Summar duatuor aureos hungar
icales pro Ejus ac ad modo Citat ad cuncta Cand
mdi apparat unacum pricione ab Cib pveniend
solvat Litis Expensas refundat alias sive Cib
pmissa fuisse mdi obtemperare Jnt dem pdictum
recte cadere et devenire Petin ipm erga P. Stepha
num Dobrsli ad per S. Valentinum Jorepurica et Dno
rium S. Josephum Lesreyn'slis Cib Regni mdi Jnd
dispareat et se condemnare permittat pro ind e pne
fata Pars ad Curam Judicio Regni comparuit et Jnum
Cum hodiernum per Ipsum Judicium mdi ernor
tractur Unde attentam memorat Cib ad Jus Judicie
per M.R.P. Paulum Borsevicz de Borsevo Cmethe
authum et Juratum tribus et ultra Juris Romanor ci
vibus duatuer Clamat et Vocat non ramen Com
parens nec non Solvens Summe Duatuer aureor
Hungaricalis pro Ejus acto ad cuncta pvenien
admittens Judicium Regni Judicis ac ipse condemnavit
condemnatis Regni ultionis ejus ibi per Judicem hoc
Curia Regni et Exequi potestatem et Judicem pleno
Juris Communis Postulatorij Phi ad Lis licite an
nuens Renam Bnis detulit Regni Judicem ad
publicandum Cancellar Bnis Renam super quo Judex
Judicem addidit et deputavit Cui Sibi Satis
faciend Peremptorium mne a Judicio Regni habitis
memorat Bnis Renam modo pmisso obtend
ac ipsumet Cib Regni mdi Jnd dispareat Expedi
rimus Juris Communis contrarium et rebellem hic

hic in altrid stubell Judicior in alijs locis Publicatis
in solitis pcij pluries a nobis Nobte ad Judicia
modernor Jerum Jnstitiar Congregato alta sua Jgs
mica et sonorba voce pclamauit publicauit et ad
notitiam omnium plane pdc in Dubian deduxit de
gens pdc Jgs mtis eloco Publicacois sum ad Judm
redeins fecit Relatores Post quam publicat ut
pmissum est Dnus Renar Judex pmesus Jre Pe
cens pro tacieng Juxta pcorum Jmi Communi Lae
cune Causam hanc cum Toto Ejus effectu audi
tor Jgs ad pn. loci Capitd seu mm. locor Capitd sub
Cujus vel Quor Jurisdictione pfat Acta cum Dnis sui
Consilijs et recepit et remisit remittiq pdc in
Continenti mm RR P. Paulum Borzem et de Borzew
Conecky Authm et Juratos patarorent Quia Jpse Ad
literas ad Sigillat pdc Judicij pdc Jenniat citis Con
Jpsat Acta ad Vrbem Wielicicensem Jra Tertia pd Jgs
Ad cum citacois sti Dni Ao pdc detulit Expensis
inposuit rebiguit Ad cpiendne notificauit de quo
pdc pdc Jgs mtis Jecit Relatores

Datum Condescensionis Jgs Stanislai Kldbulio
ultrie Lizinstini alias

Jn Causa et Actione Judiciaria in pfata Jgs N.
Joannem Lucie Sortis Vrbis Lucie per N. Franciscum Kowale
wski a N. Laurentio Kowalewski jure hereditis Lucentie Obliga
tis a N. Laurentio Kowalewski jure hereditis Lucentie Obliga
tionum Processuum Actorum et N. Hedvigim de Brudni
Brunn Processum Actorum et N. Hedvigim de Brudni
cue primi ad N. Lucie Kowalewski 2di ad quemvis alios
Joannis Kldbulowski Conten matrem seu utrq Conga et
Franciscum Kowalewski fratrum primo voto progenitum
tum Sophiam et Mathiam Lizinstini Congen Sortis Vrbis
Lucie Jure Obligatorio Actis subjectis hereditis et quib
Conclusionibus per N. Franciscum Kowalewski in rem
Actis offerentibus Actis Jnstrumentis et Documentis
Actis Actis Rtis Partis vel pacieng ad Jnstm pars
parte ab altera citatis ad audiendum et audiendum Jgs
quem magis omnes Solutionis attinet ad Solutionem Sum
mam Strictam et quic unum in quingentos Zlpos in Obli
gationem et dicte Sortis Vrbis Lucie cum pumptis alteriis
stantie de Summa Lucie Rychardica Contractus Jgs
S. Kldbulowska et Fortuna promissionis in manu Subar

iure

Jure adveritatis manutenta ad Solvendj & expiciendj
Tertiæ Decentos Zyg Quartæe Quinquagintæ Zyg Quintæ
Trecentos Zlt Zyg in unum Jurgendj mille Decentos Zyg
efficiendj distinctis Jnscriptionibus authis specificatis ad
Solvendj per Jpm N. Franciscum Kowalewski unacum
pricionibus asecuratis in vim Emunitatis & Exem
ptionis Jpi dictæ Sortis stringj & compelli nec non per
Jpm prum Franciscum Kowalewski Possessionis obliga
tionis sibi ad servicndj in Edificijs & Agris proprio
cum expensis Edificandi Seu Laxandi vicinis suis
Jpsius Edificandi ad obligandum ad spectandj Diuisio
nis talitenj violentiæ Commissionis fundi non nullo
ad usum Fructum vigore Juris obligatorij sibi ad per
tinenj appropriationis & Jpm unacum violenter aut
sionis pueris Consignis pumin ad agendum & Ex
tensione Jpm liberam Cæteraj causæ Exi
gentia Statui & Sententiam ab Jpm Cone Emunis ex
fusuis in se Obligandj in diem hodiernam recte Ca
dendj & deveniendj Ritus Jpm utinj & Dnæ S. Joanne
Lisicki ad pter SS. Hedigij & Brudnicliæ primi ab
nlis Dnæ Kowalewski ad prem voti Dni nli Joannis
Kdbulowski Conte Cillæ & indutenj in ap. S. Paulitat
Cossli pred S. Joanne Kdbulowski Cisp. S. Paulum
Ottowski S. Francisco Kowalewski Cis pter S. Mathia
Lipinski Cis per S. Bartholomeum Sutowski Judm
Exaudiri Ritum Controversijs Cionem Ritus ad suum
ad Judm & ab Deducendj quorum S. Lisicki actor pro
Solucne Summam sibi per Spm Franciscum Kowale
wski Cis Jnscriptionibus authis tam obligatoria qm
modo Simplicis debiti rnitis asecuratis agendj Dnæ
Summam per S. Franciscum Kowalewski ad Contra
dictas ni deportationem onerj Parentalium qm Con
versas esse mitsit & exinde ad Solucnem sibi Dnæ
Summæ S. Hedigium de Brudnicliæ primi ab N.
Dnæ Kowalewski S. Franciscj Kowalewski Cis Paren
tis Dni voti N. Joannis Kdbulowski Contem tam
quam vigore Juris adveritatis primi Qui mariti
habiti Dni Patris Qui ab primi mariti denchi
Possessionem mixtim cum pfato filio Qui S. Fran
cisco Kowalewski stringendj expositi sed tamen
deportationem onerj seu Conversionem Summæ ad
Contradictas ni Exclusnem debiti Parentis
Qui S. Franciscj Kowalewski de cum ejus
in Judicio sub sufficienter non probat proinde

in Ordine inuestigationis de deportatis Oneribus per S. Fran
cisum Nowalewski et substantia Parentis Eius sub Jure adita
litali matri ad eam Rdbulowska [illegible] Con
impasse[illegible] peragendi necessarium esse Condescendens
SS. Camnis Eius Nomine ad Tenendum Bo. Eiusdem
rum bo Captato tempore prenia annuone Eius
tempestiua ac facienq mutuo petitum Sumptu Condu
cendi adinuenit quis SS. Camnj autem ex Eius
conducendis Condescendens computationem Documen
do Camnar prenq euincendq prenia Etiam comprobatio
ne Juratoria injungeret ex quibus quod si per S. Franci
scum Nowalewski deportata Onera parentalia et
Sortibus Juri aditalitio et Possessorio S. de Brudzinski
Rdbo Nowalewska subiecta patuerint ex Eius Iusta Quan
titatem deportatis Onerib ad Solutionem Summar S. Ri
sicij ab S. Francisco Nowalewski prouenq S. Rdbulowska
qua Juris aditalitiis Dnam seu Uxorem SS. Matthaeus
urlie longe stringeret et Omnimode Bona deportatis
Eius Oneribus distinctionem per matrem filio ejusdem ad
italitio sortis seu sortium alterius de acquisitis per Eum
filium Bonis seu Sortibus ad ejusdem Funer
et obligatoria Possessiones Lucidi Emicandum de ob
iectis violentijs damnis et injurijs quibuscunq Inquiret
mi vestigabit Inquisitionis ne Juratoriae ne quid ejusdem pu
stulauerit Expediret Juri atq quo debeat Exipiet
dubia quaeuis resolvet Monitionem commineq et
satisfactionem ac ea quae prouenit tum Solutionem
Summar ac quae interierit et Dimissionem Sorti
obligatoriae portelevatam seu levatas Summas Sci
scitabit Partesq in Opus interuenientijs pro Exigen
tia legis Juridicis documentis et Jtem finalitet nihil
ominus et rei Veritatem relinquenq decid et disquisi
re Judicatum pati et acquiescere sub Pena Bonis
illo mi Fiscq Condnis super Pte Contravenientq Publi
canq debebunt actenebuntq debita Pena de Senten
marcar Pcb Pti per Ptem Compromanq Judicioue
suo tolq mi Instanti per utramq Ptem sub solito
rizare prout Juris solvenq pro quo Condnis Jtem
ad Item aditanq et debitorie cum aperta Compa
rere obtinguntq Decis Quae rizare mi Continenti
mi R.P. Paulum Borowicz de Borowo Cmetby

Authus

authũ et Juratũ palam rite Quia Ipse Cis Liberat
sigillat pro Judicij ipsey serviens de Lanc Stad Cis ad
Bam Lisice Fra 3ia in Cmd Hi Cinumaicimo Xtidm
sibi cerdei 2am mensy Januarij adpec detulit Experta
ist posuit reliquit esse exposicõe notifi cauit Seguo
ipsey Jegmtũ fecit Altaoner

Dilatio Inquisitionis inter MM Kompenhausen.

In Jnõ hodierne ex Relatione Cancellarie Capitli Bobrouiciense Lipsiense
Sequitur talis Actamen Cio Bobrouiciense e Sabbõ Ante Jnõ Cianni
sionis Christi Dominj Sabbati Die Trigesima mensis Decembris Ao
Dñi 1700mo. Coram Officio actis presens Grene Capitli Bobrouiciense
Jerne Dobinense Comparens prefter MRP Piotrowicz Laurentius
Pathucki de Bonis Hopino Authus et Juratus Sanus Rõt
Quia ipse Citatorem literali in papyro abrignata Conscripta Judi
cij Jmbus Plcare in Supra agitante Seroicne tenoris Quimedi
Stanislaus Augustus Dei gratia Rex Poloniæ Magnus Dux Lituã
nia Russiæ Prussiæ Mazouiæ etc Tibi Mnsio Roberto Kompenhausen
Succamerario Parnauiense infrascripti Actoris fratri germano Mnsio
Seraphino de Rokossowskie Kompenhausen remotus Cotis infrascripti
cano Actj Jomentatis de prima bonis q̃ tuis q̃uattor Ombus man
Damus et tibi Jmis Communibus Jmbus Plcare Jra Fria 4ta Da
te et perstitione presentis Citationis prẽ in Supra Celebrandis pretẽ ac
peremptorie Comparcas ad Instantiam Mnsij Josephi Kompenhau
zen Succamerarij Parnauiensis Actoris qui te pr hæreda Maieni
bus suis rõe infrascripti Cotis te facti sui fuerint ex loco delicti
infra exprimendi in Plcis Plcare Bonisque Hopino et Tamosue Patrati
presentis ac Judm Citat Quia tu Obtutus innati fraterni Amoris
tam Dei legis diuinas Naturamque Dij præceptum quam Con
stitutiones Rñi prædecessorum suorum Juta Quj ab eum Mnsio Sera
phino Rokossowskie Matrimonij vita Sepissime ut Deum Quj Actj
in Bonis Hopino Subptextu fraterne Amicitie Commercium
Cum Quj Actoris Contra Quij Mandatis Pecuniis de malam Partem
Actoris Charitatiuam fomentasti literas suas epistolares per Mlem
Franciscum Majewski Nouatum Mathæum Orlicki Jacobum Kazimi
rek Mathæum et Antonium Cognomine Thomasz Jeromski de Casso
Actoris Contra Occultatum et Celaratione Amicitie tue omnisiste
Sepissimisq̃ temporibus cum Eo Actoris Contra Sine Petitu Actoris
Domi non Existens pfiscendo varijs in suis Communisti varias
res et Vestimenta de Bonis Hopino Nouati Mathæi Cognominis
upere et in alia loca extra Granicies exportare Jusperit Actorem
tab ulterioris fomentatione et Conversatione cum Contra Actoris
desistere tibi persuadendum tenuisti varias vias excitasti ad
bonis Hopino Evictis Cotis amicis tuis tradis Causa exprimendi
ac Famulis hac formalia Aliquetics repetens Jan zmayny

Actoren

Oppminere et Cruciare Attentasti Protectionem in Causa Divortij
Pue Ullarū dare. et Consilio tuo prestare, Ejs Actoris Curti Declarasti
De Eaos p Actore et Consilio tuo Codem variis prius se se feicdasti
cum Magro Actor Estano Aliquot vi fortunium Cortem Suam de
Domo Sua. Bonis Stipite et Bona Jamusie Mfcum Jaw
bum Rokossowski Fratremp germanum suis segregationis bij ab
ipsa evenerit, tu et Jbi Pretabulum tuum cum equis et Famulis ad
Eaos Bona Jamusie Immisisti perchare Eandē Actoris Curtis
Mandasti in pacifica via per Mfcum Jacobum Rokossowski
in eadem Clarificando. se prius ista privari quam a Curte Actoris
recedere. Ejs Actoris Curtis de Bona Jamusie regressum fertiter
et Violenter denegasti, Institati regitu Divortij in Consistorio Plo
cens Actoratus. hastu Consilio et ope Causa exhibisti, Equis et pe
cunijs Actoris. Eidem Suppeditasti pest Subscutam que Ejus
Actoris Curtis per Decanum Consistorij Plocens Sub Die Vigesima
Mensis Obris Ao Proxime lapsum ad Bona Jamusie apud Mficum
Jacobum Rokossowski Fratrem Ejs germanum Locationem tu
Ulteriusq Diabolicam. inter Actorem et Ejus Curtem nem Expanso
Eminare Tyraniam. et Discordias de Eaos Bona Jamusie
Aliquoties. frequentasti et magis fomentasti pecunias et Ve
stes minime necessarias pte Comparatas Ejs Actoris Curtis
Subministrasti insuper Actorem Manē tua. Coram Actis
Curiae Plocens Die 23 Mensis Obris Ao lebare Curtis irrealibus
punctis Evinpleto Crimen incurristi et Veniens Aliquot Vices
pericalum. Recutus quo animo Eaos Manē Contestasti Alios q
injurias et Convertentias. Tibi Inquisitione p Bandas peregisto
per quod Canes leges Divinas et humanas Prescripti penasq inē
pnijpis legibus Regni descriptas. Incubuisti Duo Clavis ad Edem
et Audientia Attentare te p pmissis Omnibus Illicitis cum Fratre
germano et Ejus Conte p Excubus. Fovera Conjugalia rumpere
ac Alijs cujusp inquisitionibus p Bona pacis legibus Regni decer
exemplariter mulctari Mandentuam Superius Dicta exarata
Canes Actis Indebita et Crimen inscriptive Curtam una cum Cersuis
penis ex Actis eliminare Censeri Probationem p mijer Omnia
et Alias Citi in Causa meram non patiendi instantanea demen
dari ac Ed quod Justitie Causaq pcure exigentia cum Ratij et
Sententiari Pia Igitur Tuā advenire paniturus. et Juditer
Ed pmissa ac alia. responsurus Datis in Sepre. Die 19 Mensis
Decembris Ao Dni 1780 Citi Cone p Actis Citum ad Bona
Ptolomie Die hesterna actum. mediernum pacem experiant Objs
posuit et reliquit Sequespens Ejus Mlis Relatu ex Actis Cur
Capitis Bobrouniane Ferne Dominene Reserum Chetnicki manu ppria
Sigillo Castri Illius. Lectum per Makarowski. Idj præsia Manē
per Camellanum loci presens Contra M Robertum Kampchausen
denem pretatis Imō Sij ad Audiendum Quesq Decerni interpositā Dan
Quarmani recte Cadere et decernere Tribus ipsi Utrisque et quia Mfcus
Josephus Kampenhausen Succameranus Parochiane Testis et Citis pntes

Mfcus

272a

Mfico Roberto Kampenhausen Succamerario Parnaviense Citto et Actore
pr̃ter Judm̃ Decidenæ Cujus Plium. Sibi ab invicem edito ad affectationem
Plium utrarum necessariam esse Inquisitionem per Utramque Partem ad
Contenta Terminorum ac Manifestationum in Sequente Judiciorum Trium
Plocne Jra Otia prius vel proximius ab hinc in Supr. Celebranæ Ca
dentia educenæ Consuit Consetq. provene Conservanæ Trium Ptibus
memorat. Utrisq. in pallegatis Judicijs Suis Sive quavis adcita
tione Comparenæ Parat peremptorium.

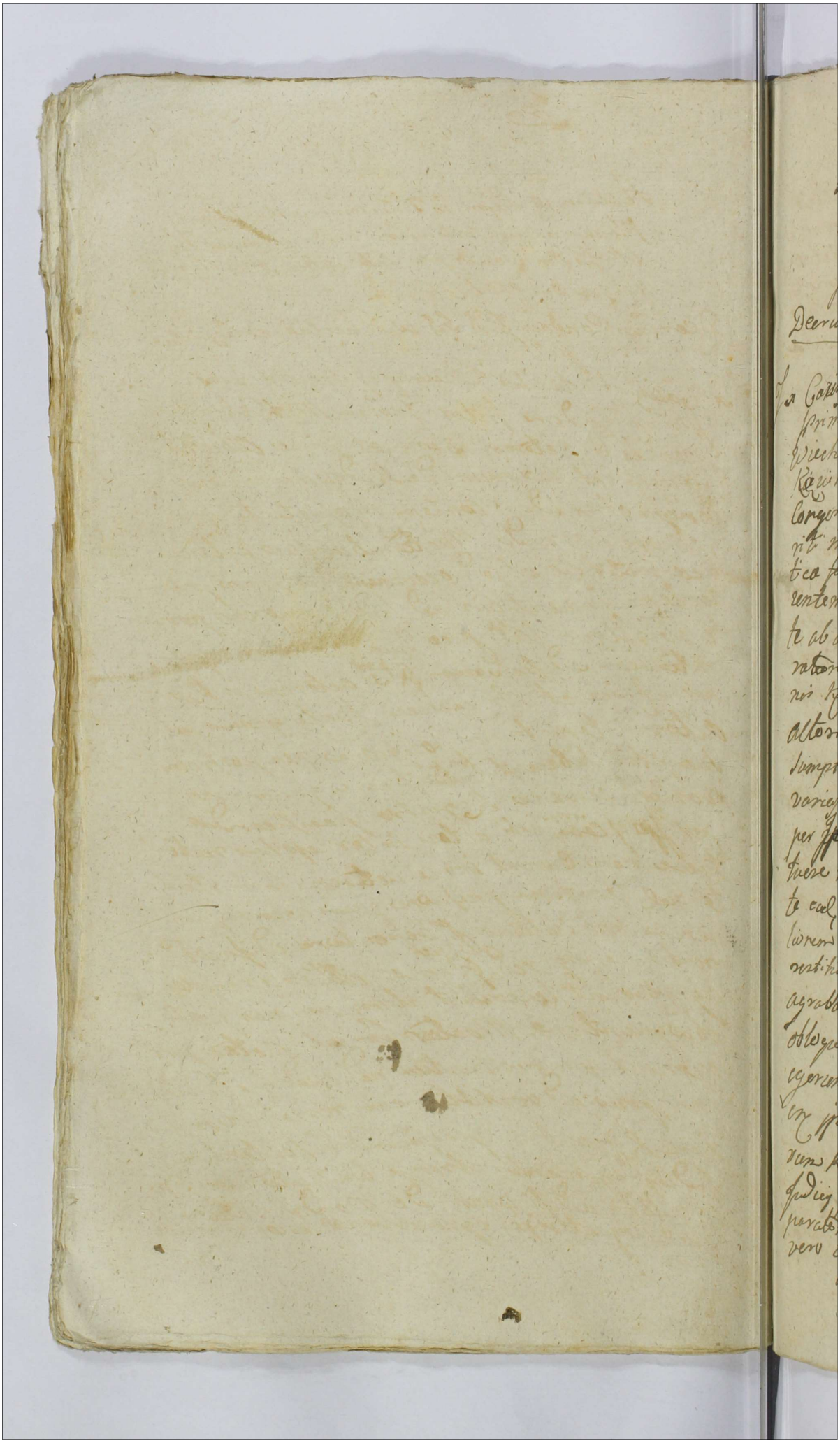

Jm

273

Actum in Siepne in Trnis communibus Trnibus Plocen. una cum Continuatione anterior Causar Tra bta Gd Dni Exaudi pxa Lubicet Die 4ma Mensis Junij ao Dni 1781. Celebratis

Decrum Condnis Jmd SS. Wiecheckie et Kęzickie

Jn Causis et actionibus Judiciarijs infrascriptis binis prima quidem Inter Gnosum Mathaeum Wiecheckii actorem ab una, et Gnosos Albertum Kęzicki et Salomeam de Rudowskie invicem Conjuges et quidem contem in assistentia mariti in haerendo Maationibus suis authentica factis ac alijs documentis causam praesentem Juvantibus ad Jdm praesens parte ab altera citt. et eo Quia ipsi tam reparationem aedificiorum per se actorem in Bonis Kęzice et Krasowice stante ipsius sui altoris tenutaria possessione non postremo sumpta subsecutam bonificare quam res varias secrivo Regestro specificandas per ipsos citt. sibi actori interceptas restituere non curant imo se actorem tam stante eadem tenutaria possessione quam circa requisitionem bonificationis et reparatione aedificiorum restitutionisque rerum per ipsos citt. interceptarum agravarunt lesserunt aliasque injurias juxta obloquentiam Maationem sibi actori peregerunt quare citantur ad videndum et audiendum ipsos ad restitutionem rerum variarum Regestro specificandarum. Sententia Judicij praesentis stringi bonificationum praeparatione aedificiorum de Mandari ratione vero sequacitatis agravationis lesionis aliasque

aliosq Injuriarum factionis poenis ad mentem legis
ipsos subesse declarari ceteroq per causae praesen-
tis exigentia cum ipsos Rhetori decidi et sen-
tentiari altera quoque Interstigatorem Judi-
cij Praesentis eosq delatores Gnosos Albor-
tum Kwiecki et Salomeam Rudewska
invicem conjuges et quidem contem in
assistentia mariti actores ab una, et Gnosum
Mathaeum Wiecheck ante actum sortium
Bonorum Kwice tenutarium possessorem inhae-
rendo Mandatoribus authentice factis et aliis
documentis causam praesentem Juven-
tibus ad Judicium praesens parte ab altera cum
idque pro eo quia ipse licet vi per contra-
ctum certum in Kwice Die secunda Julij
Anno 1777 intuitu tenutae triennalis possessionis
sortium Bonorum Kwice inter se actorem ab una
et Ipsum Gnosum Wiecheck parte ab alte-
ra Initam et consonorum edificium curiale de
integro ex arboribus per se actorem comparatis
et in fundo relictis extruere in longitudi-
nem et latitudinem in eodem contractu arren-
datorio specificatam se se obstrinxit alia
vero edificia reparatione indigentia, tam
Columnis ac aliis quibusvis necessarijs quam
etiam stramine reparare et contegere se se
obligavit, ad tamen contra veniendo supra
dicto contractui Arrendatorio id edificium
Curiale non ad mentem supra dicti contractus
verum ad libitum sui edificare fecit alia vero
edificia curialia stante Possessione Sua supinae
ruinavit et labi causavit sepimenta circa hortos

hortos extantia collegit et combussit inseminatio-
nes estivales non ut intes erat verum ad libitum
sui non puro grano conseminavit et per malam
conseminationem agros eaque conseminationes de-
perdidit res mobiles ad rem oeconomicam spectan-
tes regestro scorsivo specificatas sibi in fundo
relictas dispersit et dissipavit usque dispersis supra-
seris rebus mobilibus et ruinatis supraseris aedi-
ficijs ac deperditis inseminationibus non expe-
ctato ejusdem possessionis suae expirio ante aliquod
septimanas ante festum Nattis S. Joan-
nis Baptistae in anno praeterito ~~eadem sortem~~ eandem sortem
ubique omni dispositione nulla sibi actori data
notitia deseruit, non postremumque damnum
sibi actori in eadem sorte causavit insuper
stercora in eadem sorte extantia in agros non
evexit campum magorum non coarovit nec
colere fecit ad extremum summam septem
aureorum hungaricalium a se actore contra-
ctam persolvere ad usque renitet de in certo
tempore supraseram actricem contem ad
curiam in eadem sorte extantem causa sui ad
ipsum adveniendo nulla extratione infestavit
agrabavit baculo graviter concussit concussio-
nes quae licet non sunt obductae inquisitione
tamen probabiliter inflixit aliasque violentias
et injurias ac oppressiones ~~fugit~~ peregit ex indeque
poenas tam personales quam criminales
promeruit pro quibus decernendis et super
ipsum extendendis citatur ad videndum et
audiendum ipsum intuitu praemissorum omnium
videlicet ruinationis aedificiorum deperditionis

depurdetionis inseminationum conbustionis sepimen-
tor non stercoritionis agrorum et eorundem non
coaratonis et non solutionis summae suorum
actorum ex curia cum rebus violenter ejectionis
arborum pinaticarum ad extruenda aedificia proprio suorum
actorum sumptu congregatarum partim in focum
partim usui suo aplicationis sententia judicij
praesentis stringi condescensionem ad Bona
Kzice assignari solutionem summae bonifica-
tionemque praetensionum et fundo pululantium
injugi litis expensas refundi ratione vero
violentiarum perpetratarum inquisitione deducen-
darum poenis coercivis effici et id quod jusis et
justitiae erit decidi et sententiari alias
citationibus ex hac praemissa fusius in se ob-
loquentibus in diem hodiernam recte cadan-
tibus et devenientibus partibus ipsis utrisque
et quidem Gnosa Mathaeo Wiecheckiego actore
ex citt. pro Gnosum Valentinum Jozefowicz
in rerum Plenipotentem et Gnosis Alber-
tum Kzicki et Salomeam de Rudowskie
Congeibus citt. et actt. pro Maritum suo et
Centis suae nomine Pltes Judm citationes
partium suam ad Judm sibi ab invicem edi-
tas decidendo controversiis partium inductis
Exauditis si quidem causa praesens respectu
praetensionum extenstoria possessione sor-
tium Bonorum Kzice et Krajewice emicantium
suo in Judicio promovetur quae sine condescensione
decidi non valet pro inde decernitur condescensio

Condoscensis Judicij sui aut Gnosi Camerari-
ae terrae Plocen. venias ubiduo duorum ubi
tres absentia non obstante dum modo unus
ex Magnificis Judicibus aut Camerariis adsit
ad Sortes Bonorum Kosice et Kraiewice quod
Judm aut officium Cameraliale Terre Plocen.
Captato tempore praevia de adventu Sui
tempestive facienda avisatione mutuo par-
ticum sumptum Conducentum et Condoscensum
Comportationem Contractus tenutarij ac Inven-
torij Status Bonorum inter Partes conscriptos
demandabit eundemque Statum Sortium
Earundem revidebit de desolatione sive reperatio-
ne auctis et deperditis in seminationibus
tum injurijs damnis ac violentijs inquiret
investigavit inquisiones expediet Juramenta
ubi necessaria videbuntur a quo competierit
excipiet poenas super quo interierit irrogabit
Solutionem Summasque et quante cui et
a quo debebuntur injuget bonificationem
et Satisfactionem cui et a quo pervenerit
praestandam sententiabit totumque negotium
Causae praesentis nihil in tactum et in re-
solutum Relinquendo ad mentem terminorum
decidet disjudicabit et moderabitur Quod vel
cujus decisioni Partes parere et acquiescere
Judicatumque Pati debebunt ac tenebuntur
idque sub poena bonorum illo in termino condlis
super parte contraveniente publicanda ~~[illegible]~~ Quita
poena simplici Quatuordecem marcas Polon

Polon. Parti p. Partem compensanda Judicio suo
Promedium in stanti sub seorsivo rigore ex
regestro poenalium extendendo solvenda
p. quo condescensionis termino partes quos
voluerit negotiumq. Causae praesentis posuerit
adcitent adcitendi sub simili rigore comparent
Judicatumq. compatientur decreti praesentis vigo
re. Jn Continenti MRGP. Paulus Borze
wicz de Borzewo Cmetonum Methaes
et Juratus Palam Kroviit quia ipse cite
tionem literalem sigillatam p. Judiciis
praesentibus servientem edit contra p. falos citt.
et quidem ex parte pne allegat Gnosi Mathaei
Wiechecki con. Gnosos Kęcickie Conjuges ad Bona
Kęcice Fra Etu pt Fm Circumcisionis Christi
Domini Jam vero ex Parte totius dictorum Gnosorum
Kęcickich Conjugum con. Gnosum Mathaeum
Wiechecki ad Bona Wiechciewo Fra Eda
pt Dnicam Jubilate utrosq. Annum praesenti
detulit exportavit posuit reliquit et positio
ne notificavit de quo praesentem Jdem Mis fecit
Relationem

Decretum Rlis Comparionis Jmci Infidelem Lechman
Judicum Sieprienc. et S. Zorawski

In Causis et actionibus Judiciarijs Infrascriptis binis prima
juris mri Infidelem Lechman Jakubowicz Judicum et
Incolam Sieprienc. ad ablena et S. Jacobum Zorawski Inhae
renti maioni sive Coram actis Authis Rmi factae alijsq. do
cumentis Causam praesentem iuvans ad Judm praesentem Rlem ab alte
ra litatis pro eo quia ipse inito secum actore scriptu aren
de Tabernae in Bnis Białyszewo sub die 2da mensis July in
ao nuper praeterito contractu punctis Ejusq. Contractus adimple
re recusavit Jmo in pro ombus punctis contravenit notabi
lesq. in restaurationem sive reparationem Bracatorij in Epis
Bnis sitti expensas seorsivo Regestro specificatas per se ad

erogat

Errogab Bonificare nolunt imo levatis a se aub in Tenutam
Guinç Tabornic per se aub experitis Summis videlicet
prima Quadraginta Lyre turonj altera Quadraginta duob ac
Servitia perennia hovem dcem Hos Pob Statim in primo Tri
mestri Continuavit, Possessionem Guinç arendæ sibi aub
infringendo eumç Contributum denegavit et expedivit imo
se aub eum rebus aub ppijs retinendo non restituit supra
expressis Summis nec ullo modo bonificatis modo quo
sup Supra errogatis Expensis aub damnis sibi aub Causatis
ad subscriptionem Cujusç Quietantis depositio Contra
ctu nulla satisfactione solidab et ex Omb in Circumstan
tijs ullomodo subsistere valeat, se aub negit minuer
Terri unum manjulum a se aub accepit et valorem
Guinç adhuc minime persolvit et Servitijs in Supplicatione
Duob Jurib. per se aub errogab Expensis non bonifi
cavit nec Quotam quinque Hos Pob pro molendina
tore solvi apeuntab sibi aub se elituit atq. sibi ipsum
hiemalem Corethi Quinquaginta victualium ex eum Guinç
Contractus non Extradidit eumde eum aub Summo
perdamnificavit et Elucit qua ex re Citat ad videnda
et audienda ijn non attenta Cauç Quietatione ubi Emen
dative subsecuta quorumvis Capitula ad Solvendum Sum
mas in Curia arendæ non Exhibitas et petitas ac pro
manjulo Terri in Commodum ijn dab tum Cessionis
provenien atq. Bonificationes Expensas in reparationem
Bradatorij et Puteor errogatas Compensationem Da
mnos et se non manutentionis Contractus arendatorij
put ijn Regentis de non prabuit Causator Sententia
Judicij quinç stringi Solvendum Summas predictas
Compensationem errogatas Expensas ac bonificationem
damnum per ijn Causator injungi Penas rupte Con
traventionis Contractus super se Jrrogari tum So
lucionem Decisive Quatie Quinque Hos Pob pro molen
dinatore solvi apecuratie Demandari ulteraj pro Cau
se pleni Exigentia Cuinç ijn Statuti deindi et Sententiari
altera quo q irrit. Sawburn te rawstri ab ab Una
et Petro Subscriptor ac inspiciendum Lachman Jakubowicz Jnsto
lam Sejri cum Johanne cum Maximilian Ceram auth authori
Jm Justice ad Judd Jgrem Rte ab altera Citatis ij
ad videnda et audienda ijn rne sui aub Majore sua Ci
vium inspiciendis et pro Judicijs quij mi ac quietatis

negotijs in debite Cenutaenis honenij petinde eius aubgra
validnis Penis adnexis legis statuticis indelite vexe
exp aspu aggravacionis mulctati Eliminacionem maxi
ci dum scriptione decerni vellent pro Exigentia legis
et Juris Statij decidi Sententiam aliasi Cionibus Que
proiecta fuerunt in se obtinentem in dem hede in mandate
cadens et decernens pletum ipm utriq et quoq Infidele
Lachman Jakubowicz Judeo et Jacobo Sepricene Gub et lib
pleto et Jacobo de Stawski aib et aub pro b. Bartholo
meum Gutowski Judm Cionis Pleum suum ad Judm
abinicem ed ib decidend contendentes pertium inductis
Exauditis Necessariam epe Pleum Componentem S. Jacob
Zarawski ac Quoq Infidelem Lachman Jakubowicz ad me
diotem Judicij sui informationem in sequend Judicijs Tribu
Plouien Trā 3tia prius vel pocius abtine in Sepe celebrand
subsequend cenent emend pend Conservand Jurium Par
tibus memorab utriq in pallegatis Judicijs sui inie
quam ad ad te Componend parab peremptorium in
Jn Continenti in Rb P. Paulum Rosen ad Rosen Omelj
authm et Juratum palam fuit Quia Jone Ad Literas
Sigillat pro Judicijs pend seruend edid Cond Stabil
et que ex Pte Infidelis Lachman Cog S. Zarawski ad Diall
sum Trā 3tia pro Ind M. Trium Regum Jam vero ex
Pte S. Zarawski Cog Infidelem Lachman ad oppidum
Sepe Domum actu propriam Trā 3tia pro dm mise
riordie utriq ad pend detulit Expetauit pocuit
que ed Expensis ne notificari deque pend Jus mlis
Jeut Relatorend

Banitus M. Kamphenhauer per mm. Sokolnickie

Jn Trib hodierno ex adicione literali Trū Rosen Senonis se
quens Stanislaus Augustus dei Gratia Rex Polonie etc
Tibi Jm. Josepho Calasantio Kamphenhauer Capitaneo Ki
leden Bd Straponia Pietrzyk Mosiska et Allodia
reb d Pind Dnis tuis gleb obtin mandamus ut in Tribus
Communibus Tribun Rosen Trā 3tia prius vel pocius
abtine in Sepe celebrand pleto ad peremptorie Compa
ras ad Instantiam mm. Theodori Caroli et Joannis So
kolnickich fratrum ut et germanorum Tribunicij Rosen
Actoreū Jnstrumenta Documenta Causam pend sustra
gand ac magm executhe Jactat Citant seu potius ad
parab anteriores Tunes Parab Dnum mjunctas Cende
scensionis Paratam Cedmen in Tno Cend dei
grad obtend loco peragend Executionis rejectatoriq

rejiciamus

reiſicanq; dicti Causam mortis ad M. tui matris interruptæ
melioranq; anteriorib Trinor defectus ad citandū idq; adjudicand
et audiendū attentanq; te prio a se ad depercipiendis Cen
sibus a subditis et Colonis Bonor Rēmyk in provincia a
summa originali octo millium Tyre Bd quoq; mo seiſſa
et Chraphonia ad Extenuationē provisionis adjudicat
retendā et pensiones Renalitatum q; offā Trad Traditione
pereis percipiendo Calculo ad Solutionem Summæ originā
lis octo Millium Tyre una cum provisione pensionis Re
nalitate per Sententiam Judicij Mri Stringi Condescenso
rem iteratam in ordine liquidandis proventibus per ead
percepti um provisionum Renalitatum Curiar ac Legiorum
pensionis et fonte Causæ quarq; omnicare melioratā regu
la hujus et deinceps mimetic Condnis ad Bam Supradictum
Judicij sui assignati Solvendam summam sibi ad debitā
rijungi qua subsecuta vi Praefationem restitutis Causarq;
quarq; hic Contenta anteriorib Trinor documentor ac Juris
bus ipsis discuti revolvi ulteriusq; Jure provisi Pœnar
um contraventionis dicti ac Jnhibitionis Condnis
super te extendi aciā pd Juris erit statuti Sicq; anteri
us et expositum Datū in Sagri Dris 3tio pdm
Quicumq; visionis Christi Dnī anno ab Eiusq; 1751. Se
dem hebdomadam vesteq; Cadens et decembris Plebis ipsis
et quinq; mm. Theodoro Carolo et Joanne Solis mi due
Tribunis Plebis Fratribus inde Legermanis aditi per eos
mm Carolum et Joannem Solistribus suos et Sym
scripti m. Theodori Solistridi Fratris eorundē petitis et
quorum m. Joseph Casparum Kamperhausen
Capitanei Weilburg Civis quorundi Trinor disparere et de
condemnare permittēq; pmde Statuto Pars adsq; Cau
Judicio peritiorum et Trinor eiusq; hebdomadis nunc
per solum Judicis medemor trautum Dnī attentans
memorati lis ad Jus Juridicū per m Rdm Paulum
Borsenium et Dominum Emerich authorem et Juratis
tribus et ultra Juris peritorum visibus duabus et Ca
mab et vocati nonnamen Comparens approbato
anteriori processu mi lucro ulteriorib pris finalis
sanienq; Relationis mi negotii vero Pbis rōne accipiendi a se
ad depercipiendis censibus a subditis et Colonis Bd Rēmyk
in provincia a summa originali octo millium Tyre Bd quoq;
mo seiſſa et Chraphonia ad extenuationē provisionum ad
iudicati et retendā pensionis Renalitatum q; offā Trad
tione pereis Calculi Solutionis Summæ Originalis cum
provisionibus et processu ac pensionalitatibus Liquidandis p;

proventuum atq; decernend Penalitatis intuitu Contra
ventionis Dand mjunctae Condescensionis ac in debla
tionem p expen aliasq; in cumstantiar Inde Comprehen
sar alias in Stō temp tota hinc negotj sui Prātis
admittend Judicij pdz Judtld ac Oppō Condemnavit
Condemnatz pdz ulteriorag lāt per Judm hanc ca
m causa per eleuzeri Portulavit per et Judm prem
Juri Communi Potulandg Plō adsti lucte annuend
m vim ejusq; luor Unde hac m Causa obtenti Penam
Brīs dxerit pdz decernit et ad publicandg Cam
Brīs Penam Supra per Mtēd Judtld adhibit et
deputavit qui mlās Satisfaciendg deputandae
Judicio pdz habitae memorat Brīs Penam mo
do prmisso obtend ac Jpō met lāt pdz m Jnd dispara
ese Banitum Juri Communi Contrarium et rebelles
hic m Aind Stubis Judtis ac m aliis locis publicatis
solitis pdz plurima nobis ad Judicia mdena Dnūg
publicum Congregata alta sua prōnica et Amorosa
voce pclamavit publicavit et ad notitiam omnium
plene pdz jn Publicand duxit deque pdz Jpō Mtēd
Loco publicationis sumus ad Judm redeum Jant Re
lationē Portquam publicatam ut p missum est
Brīs Petam Judm Quos de Jnde Plō de pro faciendg
ulterior Partibus ac Judtld Executione Causam
hanc cum Dōd equi effecta ac Tribun Jpō ad m. locū Capid
seu mm. loād Capid sub Leges vel Juramenti Judtld
relegatos Cid cum Brīs suis Comitat et residet re
mittendg pdz m Continenti in Mtēd P. Paulum
Berselinid et Bonens Comitē authum et Jurat pala
rium Jnde Cid ad dtā Locū ad Sigillandg pro
Judicijs pdz seriend et dm Cong Stat Acid ad Da
Chtapolina Justa Dand m adiorne peridē de tubi
Expectant pervenit rebiquit et ejusdem notifi
cavit deque pdz Jpō mbis Jant Relatum

Datum Mt Kampenhausen per MM Volckmidi

In Causa et Actione Judiciaria mpra fora
tis MM Theodori Caroli et Joannis Sebast
milisi Tribunis Plebis Rotens Actis ac Una
et m Josephum Calasanctium Kempenhausen
Capitaneis Sielauen dnum tūr pdz Vladislau

Waliszewski Laurentium Szuniewicz Famu
los ad Judm Pzens pte ab altera Cit idq
advidens et audiens ipsi etqvia M Kam
penhauzen Dnum ad restitutionem Cen
suum tam ex Bonis Pietrzyk qm Mosci
ska et Chraponia Juri traditoris sibi Actt
subjectt per ipsum indebite a Subditis Hoc
Bonor edocen manualibus Qvietationi
bus perceptt per Sententiam Judicij Pzen
Stringi rne vero possessionis ejusd tradi
toreae prepeditionis poenis Cit affici
praetensiones varie modae ea eadem Possessio
ne traditorea ad ipsum Habitas per Judm
suum bonificandae Censeri in ulteriori per
ceptione eorundem Censuum sub poenis qm
rigorosissimis ipsum Cit interdici Causam
eandem pro Justo et aequo disjudicari Caetera pro
Causae exigentia Statuj alias Cione eadem
Pmissa Judius in se obloquens in Diem
hodiernam recte cadens et Deveniens
pntibus ipsum etqvia MM. Theodoro Carolo
et Joanne Sokolnickie Tribunia Plocens
Actt per eosdem MM. Carolum et Joannem
Sokolnickie suo et M Theodori Sokolni
cki Fratris suj Germani nne pntter et quo
niam M Josephus Calafantius Kampen
hauzen Capitaneia Szelecens Cit Pzen
in Trno disparet et se condemnare per
mittit proinde Pfata Pars Actt coram
Judicio Pzens pntter comparens et Trnum
eundem Hodiernum per totum Judicium
modernor tractum ttme attentans memorat
inhaerens maioribus suis coram Actis Auctris
Rm facta alijsq deductionibus Causam Pzen vincens

Memoratt Citt ad jus juridice per MR. GP. Pau
lum Borzewicz de Borzewo Cmethonum Au
thum et Juratt tribus et ultra juris formam
vicibus Quatuor clamatt et vocatt non tamen
Comparenc et hoc rne decernenc restituonis
Censuum tam ex Bonis Pietrzyk quam et Mo
sciska et Chraponia Juri Traditorio Actt Sub
jectis per disparenc indebite a Subditis hoc
Bri perceptor respectu vero prepeditionis in
Possessione eaq Traditorea irroganq penali
tatis et aliar Circumstantiar ~~In Dsem hodi~~
~~ernam recte cadenc et devenienc ptibus ipi~~
~~etquid~~ admittenc Judicio pzenc judtter ac Offe
condemnavit Condemnatq pzenc ulterioraq sibi
per Judm hocce ea in Causa fieri et exequi
postulavit et Judm psens Juri Communi po
stulaoniq ptis Actt utilicite annuenc pœnam
Bnis decrevit pzenq decernit et ad publicanc
canc Bnis pœnam supraserum mlem Judlem
addidit et deputavit qui Mlis satisfacienc
Deputaoni suæ a Judicio pzenc habitæ me
moratt Bnis pœnam modo pmisso obtentt
ac ipsmet Citt pzenc in Trno disparenc esse
Banitum Juri Communi Contrarium et Re
bellem hic in Atrio Stubæ Judlis ac in alijs
Locis publicaoni Solitt pzenc plurima nblte
ad Judicia moderna forumq Publicum Con
gregata alta sua pconica et Sonorosa Voce
pclamavit publicavit et ad notitiam omnium
protunc pzenc indubiam deduxit de Quo pzenc
Jd Mlis e Loco publicaonis suum ad Judm
rediens fecit Relaonem Post qm publicatt

ut

ut pmissum est Bnis penam Judm pzens Trre
Plocz Causam hanc cum toto ejus effectu ac
pntibus ips ad M Loci Capit seu MM Locor
Capit sub Cujus vel Quor Jurisdictione pfat
Cit cum Bonis suis Consistit et residet remi
sit remittitq pzenu In Continenti MR Gr
Paulus Borzewicz de Borzewo C Methonum
authus et Jurat palam rvit quia ipse
Cit Literat sigit pro Trnis pzen Servien
edit con pfat Cit ~~ad Bona~~ etquid con M
Kampenhauzen Dnum ad Bona Chraponia
con vero Famulos ad Eas bona super rebus ac mercede
deservita~~m~~ utrasq Feria 2da pt Fm Circumcisionis
Christi Dni Ao pzen detulit exportavit
posuit reliquit et depositione notificavit
Deqvo pzens ejusd Mlis Relatio.

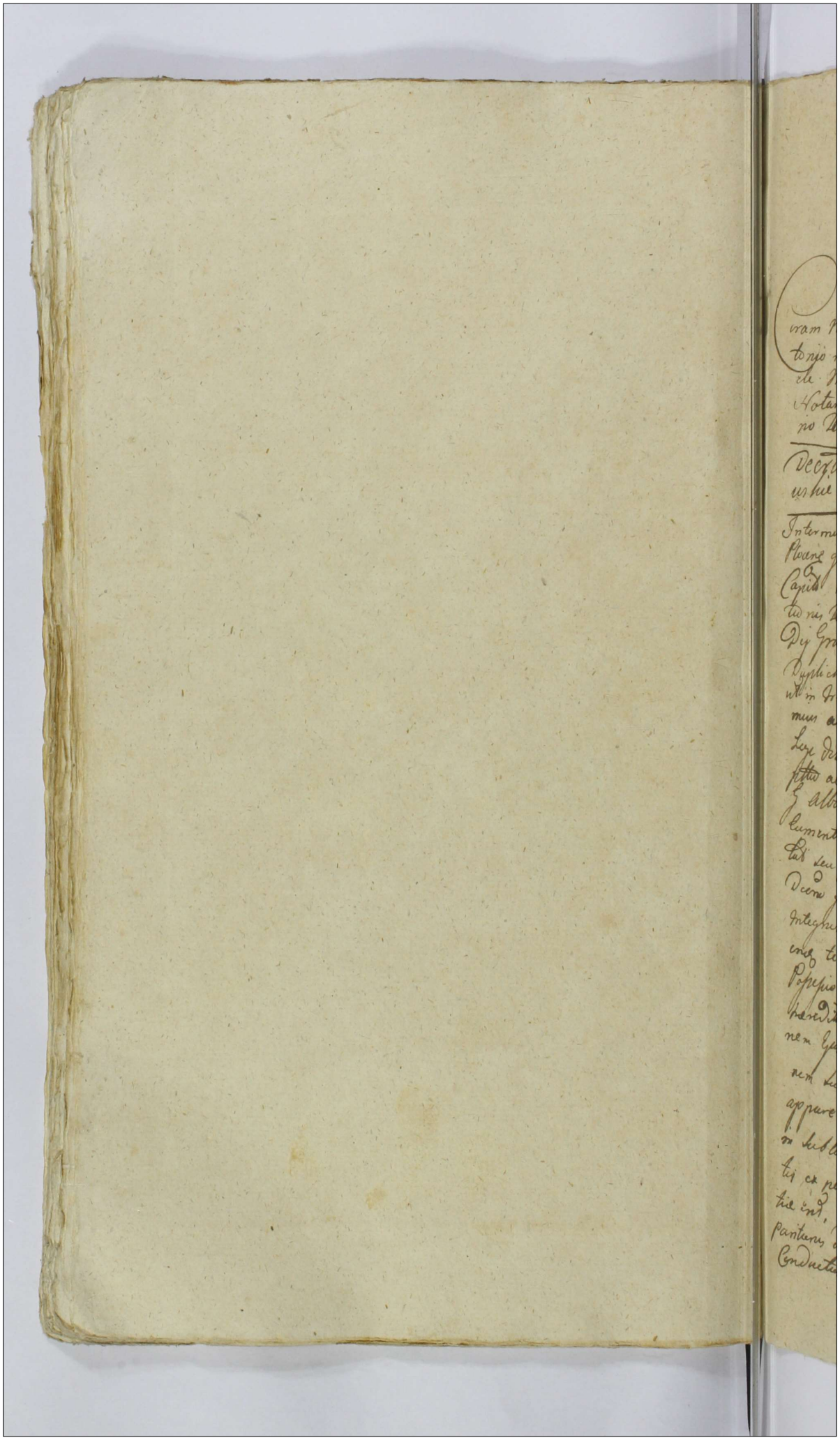

Actum in Bilcho in Terminis Communibus Terrestribus Plocen. Districtuum Bilcen. simul et Plocen. una cum Continuatione anteriorum Causar. Tra. 3tia pt. Tm. Sancti Michaelis Archangeli pxa. Sic licet Die 2da mensis Aprilis Anno Dni. 1781 celebrato

Coram MM. Joanne in Krasniewa Gumowski Judice Antonio in Ciothowo Woznicki Subjudice Michaele Milobedzki in locum in Francisci Ciothowski Notarij Terrnis Plocen. Electo Subdelegato Notario Terrnibus Plocen.

Decretum Condicionis Inter G. G. Grochowskie Duplichie

Intermino hodierno tam ex adcitatione Literato Terrae Plocen. quam quidem ad et ex Relatione Authentica Capitis Plocen. infrascripto quam et quidem adcitationis tenor sequitur talis Stanislaus Augustus Dei Gratia Rex Poloniae. &c: Tibi G. Stanislao Duplichi de Prna. Bonisq. tuis quoq. Aliis mandamus ut in Terrnis Communibus Terrnibus Plocen. prius vel proximius ab hinc in Bilcho juxta suam Cadentiam Lege designato ex alternata incidenti Celebrandae pttio ac peremptorie Comparas ad instantiam G. Alberti Grochowski Acto Quite Inhaerendo Documentis suis ac Mandatis Authe facto Citat seu potius loco peragendae Executionis ad parato Decreto quaevis parato Condemnationes paratoque totum Integrum Processum adcitat adsidendi et audiendi te ad Comportationem Juriam vigore quod Possessioni sortes in B: Manhowo sito Acto haereditato insistis, quibus reproducto dimissionem Ejusdem una cum dando Calculo, levationem summae quae et quantae ex Documentis apparebunt. Sententiae Judicij nostri stringi in Sublationem Processus Poenas irrogari, Litis expensas refundi ac id quod Juris et Justitiae erit, statui et sententiari sis Terrno adveniens paritarus et responsurus Dato in Plocho F. 2 pt. Dni. Conductus Paschae pxa. A.D: 1781. Relationis vero

Series Ejusmodi Actum in Mlawa Sabbato post Dnm Mi
sericordiae proxo videlicet Die 5ta mensis Maij Ao
Dni 1781mo Coram Officio Actisq Cren Capitis Plocen
in Mlawa pttes Comparens M. R. G. Providus Laurentius
Manczak de Stawkowo Authus et Jurato
Palam post Quia Ipse Cito Literato sigillato per Judi
cijs Terribus Plocen in Plocho Celebranda Servien Teno
ris sequen. Stanislaus Augustus Dei Gratia
Rex Poloniae &c: Vobis Gnis Stanislao Duplicki Bene
dicto Petro viventibus et martino si in vicis extat, si
vero non tunc successoribus Ejus Ostaszewskim de
Prnis Bnisq vris qter obos mandamus ut in Trnis
Communibus Terribus Plocen Districtuum Plocen
simul et Bilsecen 7 2da Juxta suam Cadentiam
Lege descripta et nunc mente Legis et alternata
in Plocho incidenti et celebranda pttes peremptorie
q Comparatis ad Instantiam G. Adalberti
Grochowski Actis Quivos post Obtento sup vobis
in Anteactis Judicijs in Bilcho celebratis Jam
Tertiam Condemnationem loco peragendae Executionis
ad parata Causam et actionem Judiciariam parata an
teriores Trnes parata quaevis Decreta tam in Officio
Cren qm Judicio Terri Plocen inter G. Actis ab Cena
et vos G. Lite Pte ab altera permanata totumq et inte
grum Processum Jam sufficienter sup vobis per
ducto ad citat adsidenda et audienda satisfactio
nemq Contentis anterior Trnor ac Decretis in Judicio
nostro Prolato Sententia Judicij nostri Stringi
Poenisq respectu Protellationis Justitiae per Ex
quisitos modos et Causationes Litis expensarum
vos affici declarari, ac id quod Juris et Justitiae
erit, negotiumq Causae per sen poposcerit Cen
vos Statui et Sententiari, Litis Trno advini
enti parituri, et Judiciter responsari Dat in Plocho
Tra secunda post Dnm Conductus Paschae proxa Ao
Dni 1781 Edito Cen per fato Cito ad Bena Indicewsko

Dio

Die hodierna in Actu Contenta delectet Ex per
tavit Posuit Reliquit et depositione notificavit
de quo praesens Jus Mtis fuit Relationem ex actis
Crnae Capitis Plocensis in Mlawa rescripto Bogur
ski manu propria Legit Chmielewski Locus Sigil
li Castri illius. Indem hodiernam rite Pacem et
devenientes Ptibus ipsis utrisque et quidem G Alberto Gro
chowski Actore pltor, Gsis Benedicto et Petro Osta
szewskie et successoribus ob G Martini Ostaszewski
Cito et Indicens p G Paulum Zoltowski in sensum
Plentem G Stanislao Duplicki Cito et Indicens
pltor, Judm resolvendo Remissionem ab Officio
Crnae Plocensis suum ad Judm facto tum decidendae ad
citationem Ptis acto Crnae Ptem Cito suum ad Judm edito
Controversiis Ptium Inducto Exaudito Sigmdem
G Albertus Grochowski Acto Juris haeredito Sertium
Bor Mankowo a G Francisco Dziedzicki quaesito Gmo
Duplicki Cito p reproductione Juris vigore quorum Possessione
Sertium Eorum Bor Mankowo insistit, atque pro di
missione Eorum Sertium ac levatione Summarum si
quae provenerint, nec non p beneficatione Pretensio
num ex Possessione praenominatarum Sertium omni
cam Jam quoque GG Ostaszewskie p Cassatione ma
nifestationis p G Benedictum Ostaszewski suo et
GG Petri et Martini Ostaszewskich Fratrum seorum
Germanorum nomine de insubsistentia Transactionum
intuitu Quaesitae haeredito praenominato Sertium Bor
Mankowa Inter supra scrs G Franciscum Dziedzi
cki ex una et se Pte ab altera subsecuto suum
ad Judm Convenit Proinde, suspensa Reso
lutione Competentiae Actoratus ac totius negotii
decernitur Condictio ad Fundum dictarum Sertium
Bor Mankowo Judicii sui aut GG Camlorum Fratrum
Plocensis qd Judm aut Offm sive Unus M Judex
aut G Camlus Capitalis tempore praevia de adventu
sui tempestive faciendae avisatione mutuo Ptium

sumptu

Sumptu Condacenq et Condescensionis Compartitionem
quorumvis Documentorum ad Causam praesentem spectantem ac
Eorundem Communicationem pro ea Comprobatione injun-
git, Competentiam Auctoritatis ac legalitatem Tran-
sactionum inter Eosq Cl. Grochowski et Dziedzicki
intuitu praenominatarum Sortium Bon Mankowo sub-
secutarum nec non Processum super Pte Ob. Oblentis
Cognoscet resolvet Cassabit, vel approbabit Di-
missionem Eorundem Sortium ac levationem Summarum
si Juste debebitur decernet Calculum si provenerit
ac Juxta quoties opus fuerit, excipiet, de desola-
tione sive Reparatione aultis vel deperditis Inve-
minationibus Inquirit Investigabit Inquisi-
tionis Juratorias expediet, bonificationem et satis-
factionem Omnimodam Aui d aquo provenerit senten-
tiabit, Causamq praesentem pro Exigentia Legis et Justi-
tiae ad mentem Trnor Ptis aut finaliter dici-
det disjudicabit et moderabitur Indictionem Ptis
Actae resolvet cujus Judicij aut Officij Decisioni
Partes utraeq parere et Judicatum pati debebunt, ac
tenebuntur idq sub Poena Bnis illo in Trno Condnionis
super Pte Contravenienq Publicanq Licita Poena Septem
marcarum Pol. Pte pro Ptem ab invicem Compensanq Judi-
cio suo totiq pro utramq Ptem sub solito Regere ex Re-
gestro Poenalium extendenq Immitanti Solvenda pro
quo Condnionis Trno Partes quos voluerint negotiumq
Causae praesentem poposcerint, adcitent adcitanq sub Simi-
li Regere quosupra Comparere Depebunt Decreti praesentis
Vigore Incontinenti MRGP Paulus Benevisci de
Benewo Cmethy Authus et Jurato Palam rotis Ziu-
ipso adcitato Literato Sigillato pro Judicijs praesentis
Servienq edito Cmpfato adcitato ad Bona Mankowo
Juxta Dato Supinus in adcitatione posito eo praesentis de-
tulit Exportavit Posuit Reliquit et depositione noti-
ficavit de praesentis Jd Mtis fecit Relatationem

Decrum

Decretum Condescensionis Inter Gnos Lutomierskie Jaroszewskie ac Alios

In Trno hodierno ex adcitaonibus literatt Terrestribus Plocen Finis quarum tenor Et quae primae ~~tenor~~ sequit quemodi ~~Stanislaus~~ Stanislaus Augustus DEI Gratia Rex Poloniae etc. Vobis Mcis Paulo Kadłubowski Judici Terrestri Visogrodien Sebastiano Caietano Illustri admodum Rndo Valentino Canco Culmen Praeposito Zagrobien atq Sophiae Mae Ignatij Michiewicz Ensiferi Bractavien Conti Zilijs et Zilia Kozłowskim ex Ott Mca Francisca Kozinska peccatis Ludovina de Kozinskie Ott Mci Pauli Zorawski Subdapiferi Orszanen relictae Contis viduae Matri et Bartholomaeo Zilio p Decorum Judicij nostri eidem Mae Zorawska assignato Curatori Zorawski, atq Gnos Josepho Sophiae Gni Valentini Cieslinski Salomeae G Josephi Szymanski Rozaliae Gni Adami Blatto Skorski contibus Osieckien Ott Gni Alexandri Osiecki cum Ott G Wiktoria Kadłubowska peccatt Zilijs et Zilia bus tum succoribus Ott GG Josephae Ott G Ignatij Glinski et Franciscae Ott G Constantini Szumanski Contum Osieckich, Ott M Pauli Jaroszewski succamerarii Pltus Plocen Steriliter de hac luce decessi naturalibus Succoribus, Bt Mlice Jamuli alionumq haeredibus tum Illmi Admodum Rndo Floriano Praeposito

Raciąszen

Racięsien Norberto ac Theodoro de Kucz
borski Ott M Theodori Jaroszewski Reli
ctae Conti Viduae Matri Stanislao Pan:
cratio et Clara Filijs et Filiae mino
rennibus Jaroszewskim, eorundem Bd Mli
ce Parnuli, Kostiny, Obory, ac sortium inko
Ziki quovismodo et Juris titulo possesso
ribus tum Bartholomeo Masowiecki
Tribuno Zawskrzen et vice Capitaneo bren
sterien Terrae Zawskrzen ejusdem Mae Theo
dorae de Kuczborskie Jaroszewska assignata
to Curatori de personis Bonisq vestris
qualiter omnibus mandamus ut
in Terminis communibus Tribus
Plocen Tra secunda prius vel proximius
ad hinc juxta suam cadentiam ex Al
lernuta in Plocko celebrandae pltr Ltme
peremptorieq comparatis ad Instan
tiam GG. Francisci et Catharinae de
Girzenskie Mathiae Petronellae itidem
de Girzenskie utrorumq conjugum Lecto
mirskich Lectorum, qui vos et quidem
Cessa ab utrinq indigentes eum eadem
de Legenquiset in sestendo documentis
causam pten juvane citant seu poti
us revificatorie revificando vobis
causam morte Ott M Theodori Ja
roszewski supra serorum GG Jaroszewskich
Citatorum fratris mariti et Parentis
tum Leonis Kozłowski interruptam
ad parati anteriores Tmos parata De
creta in junctarum condescensionum

parall dilaones quasvis limitaones pro
gationes, parall condemnationem super
Ott Mco Kozłowski Parente obtentam,
adcitant pro eo quatenus vos Jura et do
cumenta vestra ad sortes Bl Mlice
Koziki Kostyry Obory Kuski Jamuty
Dictus Girzenscyzna Mleczyzna et
Kierszczyzna Sc Actores tam jure natu
rae pt Ott Actricum contum parentam,
qm etiam a successoribus Ott Gg Stanislai Kier
ski ac Stanislai Mlicki Jure per
petuae donaonis acquisitt, Actt haeraditt,
quae et quanta circa se habetis et vi quo
rum possessioni earundem insistitis, quem
vestri onus magis afficit, reproduca
tis, quibus reproductis summas quae et
Quantae ex documentis vestris appare
bunt, vosq Stmae concernere debebuntq
levitis, de levatis quae telis, de sorti
bus et agris condescendatis, et quas
in vestram possessionem apprehenditis,
dimittatis, in casu vero non reproduc
tionis Jurium calculum de ejsdem sorti
bus reddatis, pretensiones fundi bonifica
tis, statuctionem subditorum profugorum
curetis, quare citamini et adcitamini
ad videndum et audiendum non attentis tam
Submissione per Ott G Antonium Girzen
ski G Lutomirskich Parentem quasi
modo oblatae recognoscendae resignaonis
super sortes Bl Mlice Kosztyry in rem
Ott Gr Thomae Jaroszewski Camerarii
granicialis Plocz manualiter datae

et per eundem

et per eundem Ott. G. Camerarium ultra
Consensum Ott. Actt. Parentis pro re sua pro cu
rata tempestive a prima notitia vi
tiata quam alijs quibusvis transa
ctionibus authen. et manualibus
si quae cum damno et praejudicio interces=
serint, qui nimo cassatis, ad reproductio
nem Jurium et Documentorum vestro
rum quorum in fundamento possessio
nis sortium Bd. Mlice Kostyry Obory
Koziki Jarnuty ac Kuski dictarum Gi
rzenszyzna Kierszczyzna et Mliczyzna
Actorum haereditt. "insistitis" sententia judicij
nostri stringi, quibus reproductis ad le
vationem summarum si quae Juste
et Stme appareverint, Vosq. Stme con
cernerint injungi, dimissionem sortium
praefatt. una cum dando calculo decemi
statutionem Subditorum profugorum
demandari praetensiones quasvis Bonifi
cari Transactiones authen. et manua
les praejudicium Actoribus Inferenz cassa
ri Condescensionem iteratam ad Bona
Mlice Kostyry Obory Koziki Jarnuty
et Kuski in ordine Cognitionis praeten
sionum fundi ad inveniendi calculi
segregationis a vestris sortibus atto
rum haereditt. sortium ac exdivisionis
perficiendae assignari poenas in sub
lationem Condemnationis irrogari vos
autem M. Zorawski et Masowiecki
ad praebendam curatoriam adigi litis

expensas

expensas refundi ac id quod Juris
erit decedi et sententiari Litis Fmo
ad veniendum parituri et Judlter responsu
ri Datum in Plocko Fra secunda
pt Dnicam Misericordiae proxa
Ao Dni A 1781. tum alterius tenoris
Sequen ~~Stanislaus~~ Stanislaus Augustus Dei
Gratia Rex Poloniae etc. Vobis Gsis
Catharinae G Francisci Petronellae
Gsi Mathiae Kulomirskich Contibus
Girzynskim Alias invicem Congibus
de personi Bonisq vestris Gnaliter
Omnibus ~~mandamus~~ tum summis qui
busvis pecuniarijs habitis et habend man
damus ut in Judicijs nostris Terrestribus
Plocen prius proximiusve juxta suam eaden
tiam ex alternata in Plocko celebrandis
pltr peremptorieq compareatis ad Instan
tiam Perilliris admodum Rndi Floriani
Praeposti Raciązen et Norberti Fratrum in
terse germanorum Patruorum tum Theo
dore de Kuczborskie Ott G Theodori Jarosze
wski relictae Contis viduae Matris Stanislai
Generalij et Clarae Filiorum et Filiae Fili
astrorum et Filiastrae germanorum Jaro
szewskich ~~expectavero~~ ~~[illegible]~~
~~manifestatione~~ tum Mci Bartholomei
Mazowiecki Tribuni et Vice Capitanei Crez
Srenen Terrae Zawkszen per Decanum nostri
Judicij minorennibus Ott Gsi Theodori Jarosze
wski Assignati Tutoris Actorum Qui vos et
quid maritatas instantorum minorennes
in tutorum authoritatibus et Assistentijs

inhaerendo

in haerendo documentis suis ac maonibus
coram actis Authen. Rni factis citant ~~ad~~
ac reconventionaliter ad incidentiam causae
et paratos Tmos adcitant idq ad videndum
et audiendum Vos G. Lutomirskie ad reco
gnitionem donationis super sortem di
ctam Girzenszyzna in Bonis Mlicko
styry sitt vigore manualis submissio
nis per Ott. G. Antonium Girzynski ve
stri Parentem Ott. G. Thomae Jaroszewski
Camerario Granitiali Plocen. suorum
actorum Parenti et avo stringi et com
pelli transactiones per Vos G. Lutomir
skie super Sortes in Ante Ott. G. Stani
slai Kierski et ejusdem nonis Mlicki
haeredibus praedicto actorum Ott. Parenti et
avo tenentibus oneribus in possessio
nem dimissas per vos vero GG. Lutomir
skie a praesumptivis quibusdam haeredibus
impertinenter quaesitas cassari et anni
hilari, suos actores circa indubitatas pos
sessiones et singulariter in virtute poste
riorum transactionum et Relictam et
Lucaons Ott. G. Theodori Jaroszewski inte
gralium Bd. Mlice Kostyry conserva
ri litis expensas nulliter causatas re
fundendas declarari omnimodam satis
factionem pro re suorum actorum ad
inveniri respectu vero suorum actorum
Maone summopere in honore circum
scriptionis poenis adaequatis puniri
caetera pro causae exigentia ac anterio

nem

anterionem Tmonum Statui et senten
tia sitis itaq Tmo huic pariturit
Jud.lter responsuri Datum in Plocko
Feria secunda pt Dnicam Misericor
diae pxa Ao Dni 1781. tertia deniq
Senoris sequen Stanislaus Augu
stus DEI Gratia Rex Poloniae Tibi
Mco Bartholomaeo Masowiecki Tribu
no et Vice Capitaneo Srenen Zeme
Zawskrzen de persona Bnisq tuis
gnaliter omnibus mandamus ut in
Tmis communibus Tribus Plocen
Fra secunda prius vel pximius ab hinc
in Plocko celebrandis pltr ultme ab perem
ptorie Compareas ad Instantiam G
Theodore de Kuczborskie Ott G The
odori Jaroszewski Relictae Contis viduae
Matris Stanislai Pancratij et Clare
Virginis innuptae Filiorum et Filiae
Actorum Jaroszewskich Qui te et quiq
Ipsa indigen cum eadem de lege requisita
in sistendo Decro injunctae tui adcita
tionis inter se Actores ab una et Gsos
Lutomirskie pte ab altera lato citant
seu potius ad incidentiam causae et
Actoratus eorundem G Lutomirskich con
se Actores pmovendae adcitant idq ad
videndum et audiendum te ad tendentiam ca
usae et actoratus supra scronem G Lu
tomirskich per sententiam Judicij
nostri stringi ad pbendamq tutoriam
sibi Actoribus Filijs et Filiae adigi re-

fisionem

refusionem litis expensarum deman
davi ac id quod Juris erit conte statui
et sententiari sis Trno advenien
paritunus et Judlter Responsuny
Datum in Płocko Fra secunda pt
Dnicam Misericordiae Anno Dni
A 781 indiem hodiernam recte cadens
et devenien ptibus ip utrisq et quidq
Gsis Francisco et Catharina de Girzen
skie Mathia Petronella alias de Girzen
skie Congibus Lutomirskie Actoribus
et citat p Mantos suis et Contumacia
arum nominibus pltr, Per Illustri
Rendissmo Valentino Canonico Cathe
drali Chełmen Sebastiano et Cajetano
Thesaurariis Supreen Kozłowskie Igna
tio Miskiewicz Thesaurario Supreen
et Sophia de Kozłowskie invicem
Congibus citatt et indicentibus per
eundq M Sebastianum Kozłowski suo
et supra scrorum citatt et indicen nomine
pltr M Ludovina de Rosinskie Ott
Mli Pauli Zorawski Subdupiferi
Orszanen Relicta Conte Vidua matre
et Bartholomaeo Filio Zorawskie citatt
et indicen per G Valentinum Goszczyn
ski inscrum Plentem M Paulo Ka
dłubowski Judice Terrestri Visogrodien
citatt et indicente per ~~Eund~~ Gsum Jo
sephum ~~Kozłowski~~ Łosowski inscrum Plentem
tum succoribus ex Ott G Victoria de

Kadłubowski

Radłubowski Osiecka Citatt Perillustrem Admodum Rndum Florianum Jaroszewski Praepositum Racisien. G. Norberto ac Theodora de Kuczborski Ott. G. Theodori Jaroszewski relictt Conte Vidica Matri Stanislao Pancratio et Clara filijs et Filia Minorennibus Jaroszewskie ~~pe~~ citatt et actoribus per eundem Illrem admodum Rndum Florianum Jaroszewski suo fratris ac Filiastrorum suorum nomine pltr Mco Bartholomaeo Masowiecki Tribuno Zawskrzen. et Vice Capitaneo Czerz. Srzenen. Terrae Zawskrzen. Mce Theodore de Kuczborskie Jaroszewska assignato curatore adcitato per G. Hyacinthum Przedpełski Judm ex auditis Ptium controversijs citationes Partium suum ad Judm edictt decedendo quoniam anterius Decrum Judicij sui injunctae hac in causa condescensionis ad Bona Mlice et alia eo pertinen. ob subsecuta fata Ott. G. Theodori Jaroszewski Camerariae gmnetialis Plocen. suum non est sortitum effectum proinde ~~ex~~ in ordine executionis ejusd. Decri ac aliorum Decrorum Anterionum injunctarum condescensionum necessariam esse eterum condescensionem in fundum Bl. Mlice Kozicki Kostury Jarmuty Obory et Alionum eo pertinen. Judicij sui aut G. Camerariorum item Plocen. captato tempore pria avisaone de adventu sui tem

pestive

tempestive facienda meliori partium
sumptu conducendorum adinvenit,
quod Judm sive Offm Camerariale aut
unus M Judex sive G Camerarius
Conducendus condescensurus ante
omnia comportationem Documento
rum negotium totale causae praesentium
centium per partes seu quem inter
erit pvia praestanda comprobatione com
municationemque conend sibi ad invicem
subsequenda injungetque quibus comporta
tis discursis cognitis ac resolutis cau
sam eandem pro exigentia legis et justi
tiae documentorum ac Tmonum Par
tium finaliter nihil intatum et ir
resolutum relinquendo decidet dijudica
bit ac moderabit Decora anteriora Judi
cij sui injunctarum hac in causa con
descensionum in toto exequet Partesque
in omnibus circumstantijs assequet
cujus vel quorum decisioni partes pa
rere Judicatum pati et acquiescere
sub poena Bonis illo in Tmo Condnis
super parte contravenientem publicandae
debebunt Et tenebunt licita poena septem
Marcar Poll Ptis per Ptem compensandae
Judicio suo totius in instanti sub solito
rigore praxi Juris solvenda pro quo con
descensionis Tmo Ptes quos volu
erint et negotium causae praesentem po
poscent adcitant adcitandi sub rigo
re quo supra comparere obstringunt
Decri praesentem vigore in continenti M R G
Providus Paulus Borzewicz de Bo

rzewicz

Borzewo Umetonum Authentucus
et Juratt palam Rvt Quia ipse cita
tiones Litelatt sigillatt pro Judicijs
pr̄sen servien editt con ptat citatt ~~Bona~~
et quid ex Pte GG Lutomirskich
con MM Kadłubowski Kostowskie Michie
wicze Zierawskie Cieslinskie Szumanskie
Białłoskorskie Osieckie ~~tum~~ Illirem
Admodum Rndm Florianum Praepositum
Raciąsien Norbertum ac Theodo
ram de Kuczborskie Ott Mci Theodori
Jaroszewski relictam Contem viduam
Matrem Stanislaum Pancratium
et Claram Filios et Filiam minorennes
Jaroszewskie atq Bartholom cum Ma
sowiecki Tribunum ~~Zakrzen~~ et Vice
Capitaneum Cren Srenen Terre Zawskrzen
ejusd Mlae Theodore de Kuczborskie
Jaroszewska assignatum Curatorem ac
Bona Mlice Kaskiny et Jarnuty atq
Oborynec non Koziki ex pte vero ~~Illiis~~
Perillustris admodum Rndi Floriani
Praepositi Raciąsien et GG Norberti Fratrum
inter se germanorum Patruorum cum
Theodore de Kuczborskie Ott G Theodo
ri Jaroszewski relictae Contis viduae
Matris Stanislai Pancratii et Clare
Filiorum et Filiae Filiastrorum et
Filiastrae germanorum Jaroszewskich
tum M Bartholomaei Jaroszewski Tri
buni et vice Capitanei Cren Srenen Terre
Zawskrzen assignati Tutoris con GG Luto
mirskie ad Bona Mlice Koziki Decrig

ex Pte

ex pte Gg Theodore de Kuczborskie Ott
G. Theodori Jaroszewski relictae Contis
viduae Matris Stanislai Pantrotii
et Clarae Virginis innuptae Filiorum
et Filiae Jaroszewskich con M Bar
tholomeum ~~Jaroszewski Tri~~ Mazo
wiecki Tribunum et Vice Capitaneum
Cron Sreniq. ~~Terrae Zawskiensis~~ ad Bona
Dębsk juxta datas et annum superi
us in adcitaonibus posett detulit expor
tavit posuit reliquit et de positione
notificavit de quo praesentem Eius Mtis
~~fecit~~ Relationem

~~Inter Perillustrem Andream Kudrn Petrum Stalibar
thon C.P. et Illustres MM Kokitnickie Rejec
ad sequen~~

Decretum Condnis Inter Gnos Kotarskie

In Trno hodierno ex adcitatione Literali Cons Capitt
Trni Plocen cujus tenor sequitur ejusmodi Stani
slaus Augustus Dei Gratia Rex Poloniae ac
Tili Gno Casimiro Kotarski de Prna Bonisq
tuis qualiter Obus mandamus ut in Trnis Com
munibus Trnibus Plocen Fra secunda prius
vel prius abhinc Ex alternata in Ptdcho juxta
Suam Cadentiam Celebrand pltrae peremptorie
Compareas ad Instantiam Gni Nicolai Ko
tarski Actt Quite Inhaerend Madni suae Authe
facta ac Alijs Documentis Causam praesen
suffragan Citat seu potius ad paratt Anteriores
Trnis Paratum Decretum Condnis Paratamq
Condemnationem reiiscatorie reiiscand vobis
Causam et Actionem Judiciariam morte
ott Gni Apolonie de Koskowskie Primi ott
Gni Georgij Kotarski Secundi expt voti ott Gni
Adami Starorypienski Contem suj vero matrem

Interrupto

Interrupto Idq pt Translapsum Trnum adiutat
Idq pro eo Quia tu Actam et Integram Substan-
tiam Omnemq suppellectilem Domesticam Inven-
tarij varij Generis et speciej tam pt ob Cm
Adamum Kotarski suj Actt Parentem quam
pt ob Gnam Magdalenam ob Gsi Andreae Kra-
sinski et Franciscam ob Gsi Joannis Turski
suj Actt Amittas sterili Terrista functt Derelictt
et in se Actt tam Jure Naturae quam modo
Successivo Devolutt sup Bonis Zakrzewko
et Kotarczyno ac Kolczyno Malisze sitt
et Jacen ab aliquod Annis Actualiter Occupan-
sti, Usu fructu se Actt privasti aedificia
Curialia et Cmethonalia desolasti Sub-
ditos de ipsis Bonis profugasti Profugon
Inventaria Intercepisti ad aequalem Exdi-
visionem Substantiae tam Paternae quam
Successivae non admisisti Quare Citaris ad
Videndum et Audiendum Te ad Exdivisionem Eorum
Bonorum per Sententiam Judicij Nostri Stringi
Dimissionem Eorum Bonorum injungi, bonis Cadnem
Pretensionum Statutionem Subditorum, ac Leva-
tionem Summarum Decerni Condescensionem
in ordine Exdivisionis Bonorum Zakrzewko Ko-
tarczyno et Kolczyno Malysze ad Eaq Bona
Assignari, in Subsidium Condemnationis sup
te Obtentae Poenas Decerni ac id quod Juris
erit Decidi Sis Paris turus et Responsurus
Datt in Podolia Fra 2da pt Dni Miseri-
cordiae Ad Dni 1718 Jnsdem Lodzienam
recte Cadens et Devenien Prtibus Ipsis Utriusq
et quidem Gso Nicolao Kotarski Actt pltr Gso
Pasimiro Kotarski Citt pltr Judm Contro-
versijs Prtium Coram se Inductis Exauditis
Citatnemq Prtis Actt Parti Citt suum ad
Judm Eclitt Decidendum Quoniam Anterius

Decretum Judicij sui in Stolcko in Trnis Communi-
bus Die Quinta mensis Maij Ao 1777mo In-
ter Partes adpsens Comparem et dd Gm Apolo-
niam de Koskowskie ultimi Nuptus Gdi Gsi
Adami Starorypienski Relictam Contem Viduam
prolatum Condnem Officij Camerarialis ad Fun-
dum Bm Zakrzewsko Injungens ob subsecuta
fata Pfatae dd Gsae Apolonie de Koskowskie
Starorypinska suum non est sortitum effe-
ctum, inde in Ordine Effectuationis ejusdem
Decri Necessariam esse denuo Condnem
Gsm Camrium Trnium Plocen ad fundum
Pfatum Bm Zakrzewsko Captato tempo-
re Pisa pdestinatione Prtium de adventu sui
tempestive faciendi Conducendum adinvenit
Qui Gsi Camrij Aut Unus ex Ejusdem mutuo
Partium sumptu Conducendus Condescen-
surus Contenta ejusdem Anterioris Decri
Judicij sui supra de Actu Exarati Injunctae
Condnis in Actu Exequetur Processum Co-
gnoscet Resolvet et quaeris Dubia Discutiet
Prtesq in Obj et singulis pretensionibus
pro Exigentia Legis Justitiae Documentorum
ac Tdni Prtis Actu finaliter nihil Intac-
tum et Irresolutum relinquendi Decidet
Disjudicabit ac moderabitur. Cujus vel quorum
Decisioni Partes Parere Judicatum pati et
Acquiescere sub Poena Badnis Illo in Trnd
Condnis sup Prte Contravenientem publicandi
Debebunt ac tenebuntur. Lata Poena
Septem marcarum Pol Prti p Prtem Com-
pensandi Judicio vero suo Actis in in-
stanti sub solito Rigore Praxi Juris sol-
venda Pro quo Condnis Trnd Prtes quos
voluerint et Negotium Causae praesens
poposcerit adcitent adcitandi sub Rigore
quo supra Comparere Obstringuntur

Decreti

Deus vos ergo igitur In Continenti mandatis
prudentes Sanctis Servientes de Regno Cuncta-
quod cautis et Sapientibus patrum nitat Quia Jnte
Causa edictionem Literarum Citatorum fuit
Jpsa servitia Quod cum Tradi debitum
ad Jpsa Laborantibus pro tempore Jnstan ad-
audire petitum debitum Jpsum tunc
Jungi Religiosi et debitione Citati tunc
Regum Jpsa Jta Relationem

de Banitis D. Sudruicum per D. Jezenski.

Jn Dmo hodierno ex aduõne Literali Sri Ploues Se
renis Sequen. Stanislaus Augustus Dei Gratia Rex
Poloniæ etc Vobis D. Joannis de Sudzuchi et Con
stantiæ Kaluscha mandamus Conjugibus de Primo
Bonis q vñs Jpsis obus mandamus ut in Dmo
Communibus Dmbas Plor Fra Da primus et
proximius ab hinc in Vtbo Celebrand. pro
ac peremptione Compareatis ad Instantiam Gada
mi Sabbi Bini primi Jezenski Acti Qui vos
et quia Certem in Capa Manite Sui Jphe
rens Manu Ceram Actis auth Sm Jacti
Citat seu potius ad Parad Dnam Pbro
Compantionis Parad Condmnem in Judicio Sro
in Bilsko D. 4 Anto Jn d Hodie Jpsi Lidua
Electa Die Julii Die 13tia Mens 8bris Ao
1779no exato Sui Acti et ad D. Martianne de Ka
rowski primi ad Salberi Jezenski Vi exato
rioti ad D. Adami Komorowski prunt relati Pontis Si
Dnæ Quæ Matris Suæ Vobis Citat ipsa nen
Solutionis Summam tam in Expeditionem Mu
liebrem area Suscepta multis in Locis hene pri
Senitia qm in varias Expensas vnas. per
ve ad vobis Renovedit rerum Regestris Spe
ificand obtend Loco Legend Scrutinii ad
Parad antenores Jmch rectificatorie rei
ficand vobis Causam et Actionem merte ad
Quæ D. de Kalowski ultimo vto Komorska
Interrupti Actato Pq ad Videnq et audiend
Vos ad Solutionem Actæ Summam Regro
Serenis Specificand ad Summam Mille
Trecentos Triginta Unius Dym Groszer Vigin
Novem Coagulato Vobis Citatis Justo Debito per
Sententiam Judicij Sm Strinski seu Venire Con

testati

tentis anterior Tmor Satis fieri demandari in
Sublaonem Processus Penas Sup vobis Extendi
Cetera p Causae Exigentiae Statui Sitis Pari
turi et responsuri Datum in Plocko Fra 2da pt Dni
Jubilate pa ao Dni 1781 In Diem hodiernum re
cte Cadens Et Devenien Ptibus Ipsi et quia
Gadamo Sabbatini nns Jerewski acto pltr Et
Quoniam GG Joannes Niedwiecki et Constan
tia Kalowska Conjges Citti praen in Tmo Dis
parent et se Condemnare pmittunt Proinde
Praefato Pars acto Coram Judicio Praesen pltr
Comparens et Tmum Cana hodiernum per
totum Judicior modernor tractum Ume atten
tans memorato Citto ad Jus Jundice per MRgi
Paulum Borzewicz de Borzewo Cmoth
Authy et Jurato tribus et ultra Juris for
mam vicibus Quatuor Clamato et vocato non
tamen Comparen Tne non Solutionis Sum
mae varijs Temporibus p Ipsi ab acto et
am in Vindicationem Substantiae Kalowa
na Contracto Decernendq Penalitatis in Sub
blaonem Processus admitten Judicio praen
Judlr ac Offre Condemnavit Condemnatq
Praesen ulteriorq Citti per Judm hoc Eam
Causa fieri et Exequi Postulavit et Judm
praen Juri Commum Postulaonis Pltr
acto utilitate annuenq Penam Bnis Le
gitime hac in Causa obtento Decernit praen
Decernit et ad Publicanda Cana Bnis Penam
Supraserum Mlem Judlem addidit et de
putavit Qui Mlis Satisfacienq Deputaoni
Suae a Judicio praen habito memorato Bnis
Penam modo pdnisse obtento ac Tmmit
Citto praen In Tmo Disparen Esse Bonitt
Juri Commum Contrarios et rebelles hic
in Atrio Stubae Judlis ac in alijs Locis
Publicaoni Solito praeq plurima Nobile
ad Judicia moderna forq publicum Con
gregato alta Sua pronica et Sonorosa
voce pclamavit Publicavit et ad Noti
tiam omnium ptune praen induliam
deduxit de quo praen Jae Mlis Loco Publicaonis
suum ad Judm rediens fecit Relationem

Po

voti Juricem Conjugum tum Pauli et Catha-
rinae Nanowskich Filij et Filiae Prici-
gni et Pricignae cum oto Prior Ma-
rito Procreato Acto Qui vos et quia
Assa Indigen cum Eadem de Legere qui
sit Inhaerenae Documentis Causam
Praesen Juvan Citand Seu potius
pt Mutato Statum Ejusdem Eae Jaro-
szewska Acto Loco Peragenae Executio-
nis ad Parato Decretum Condle Parato
Condemnationem Sup te obtento et
Publicato Paratoque quesivis antenoris
Tmus et Juris Gradus Acceptant ad
videnae et audienae Te ad Solutio-
nem Summae Mille Ducentorum Ex
Dotalis una cum Provisione ab Eadem
Summa Dotali Se Acto Contem
Concernen pvenien Complanatione
per te Pito Sibi Acto Conti de Bo-
nis Zagroblea Paternis et Mater-
nis Assignato ac Pt Decro Condli
in Bonis Ejusdem Fra Tertia post
Dm Conductus Paschae Scilicet
Die 16ta Maij Millesimo Septin-
gentesimo Septuagesimo Quinto
ao Prolato ad Actaq Cre Plocen
F. 4. Post Fta Solennia Pente-
costen Perfecto per oblato Eadem
Complanatio approbato per Sen-
tentiam Judicij Nostri Stringi So-
lutionem Suprafato Summae cum
Provisione Injungi Poenas rne
variationis Complanationis Indu-

blationem

olationem Processus Decerni ac Idqd
Justitiae erit Sententiam Sis Pa
riturus et Judlr responsurus Dat
in Plocko F. 2. Post Dm Misen
cordiae pa Ao Dm 1781 In Diem ho
diernam Recte Cadens et Devenien
Plibus Jnis et quia G. Andrea Sie
miethowski et Cunegundi Jaroszewska
Jnicem Conjugibus tum Paulo et
Cathanna Kanwowskie Filio et Filia
Pricigno et Pricigna Actd per
Eunae G. Andream Siemiethowski
Suo Contis et Pricignor Suor
nne Pltr Et quoniam G. Ada
mus Jaroszewski Citatd pcz in
Tmo Disparet et se Condemna
re pmittit Proinde Praefatd Pars
Coram Judicio Praesens Pltr Com
parens et Tmum Eunae hodiernum
p totum Judicior modernor tra
ctum Ltme attentans memorato
Cit ad Jus Juridice p MRS Provi
dum Paulum Borzewicz de Bo
rzewo Cmethe Authe et Jurato Tri
bus et Ultra Juris Formam Tri
bus Quatuor Clamato et Vocato
non tamen Comparen rne non
Solutionis Summae Dotalis Mil
le Ducentor Tyn una cum Pro
visione ab Eaeq pvenien* admitten
Judicio Judlr ac Offae Condemnavit
Condemnatq pcz ulteriorq Sibi

* In lucro Ultimae Fortissimalis Cum Indulatae faciendae Exe
cutionis Alias in toto Lu pro toto lucro negotij Sui Prin
cipalis.

per

per Judm hoc Ea in Causa fieri et
Exequi Postulavit et Judm Praesens
Juri Communi Postulationiq Ptis
acto Utilitate annuenc Poenam
Bnis Ltme hac in Causa obtento
Decrevit Praesenq Decernit et ad
Publicanae Eandem Bnis Poenam
Suprascriptum Mlem Judlem ad
dixit et Deputavit Qui Mlis Sa
tisfacienc Deputationi Suae a Ju
dicio Praesen habito memorato Ba
nitionis Poenam modo Praemisso
obtento ac Ipsimet Citato Praesen
in Tmo Disparen Esse Banito
Juri Communi Contrarium et
Rebellem hic in Atrio Stabe
Judlis ac in Alijs Locis Publi
cationi Solito Praesen Plurima
nobltc ad Judicia Moderna forq
Publicum Congregato Alta Sua
Praeconica et Sonorosa voce Pro
clamavit Publicavit et ad No
titiam omnium Protunc Poenae
indulsam Deduxit de quo Praesen
Jne Mlis e loco Publicationis Suum
ad Judm rediens fecit Relationem
Post quam ut Praemissum est Bnis
Poenam Judm Praesens Tmo Ploc
pro facienc Justa Praescriptum Juris
Communis Executione Causam
Ultimaria Sententia finali ac indilata.

hanc

hanc cum toto Ejus Effectu ac Plibus
Ipsis ad M. Loci Capitis Seu Mm
Locor. Capitis Sub Cujus vel quor.
Jurisdictione praefati Citti cum Bo
nis Suis Consistit et residet
Remisit Remittitque Praesens In
Continenti M. R. G. P. Paulus Borze
vice de Borzewo Cmethe auth. et
Jurato palam rivit Quia Ipsi Cionem
Literatam Sigillatam per Judicijs praesens
Servien. Editam Cum praefati Citti ad
Bona Zagrobka juxta Datam
et Annum Superius in Adcione
Positam Detulit Exportavit Posuit
Reliquit et de Positione Notifi
cavit de quo praesens Jac. Mlis fecit
Relationem

Banit. SS. Petrykowscy per SS. Trembinskie

In Trno hodierno ex decreto in anterioribus Judicijs suis
In Bilsko Sabbato pridie Ht. S. Agnethis virginis et martyris
Scilicet die 20. mensis Januarij ad praesens Jmr SS. Dorothe
am Zakrzewska ob. S. Ludovici Trembinski Relictam Conter
viduam matrem ac Petrum Trembinski filium ac Ioannem
et SS. Albertum Patruum Margaretham de Lucharskie
ob. S. Antonij Petrykowski Contem. Relictam viduam
matrem Stanislaum et Ceterum S. Benedicti Dobrolli
Contem. ex ultrinq. Conjuges filium et filiam Petrykowskie
Citti parte ab altera tali quo mediante Communicato Docu
menter In Causa Solutionis Summar. Infrascripta unius
centum Tyne alterius Quadraginta Flor. Pol. Tertiae unde
cum Tyne attestatae ex omnibus scriptis mutibus per ob. S.
Antonium Petrykowski Citter fratrem ac Patruum Dato
Jmm Dotis pro ob. S. Theresiam Lisicka ad Amittam
et aviam Levato et post mutationem Status nobilitaris
Catharinae Petrykowska Eiusdem S. Dorothee Lisicka

uxore filie ac unita cum L. Laurentio ulicny de Bnis
Berneus Tutore subdito matrimonij orta ac speriens
debeum Lues m' ze aub matrem evoluit ~~suam~~ solvendi pro
ut Lionibus ab Rio Summis a Communibus Lunæ adhuc
L. ulicny Liquid alios de Lublanec decernendi in
Lublanec pro ecclesia Penar Jn regnens Judicum Rex
Cadentia ut potest moderna pervenit ad Partes p duendi
et Impetrata Jonum comparendi sine ulla adcione pereo
ptorium cui præfatus abeis dem Ere promissa Juris
vi ze Ddsperens 3° diem subsequentem reste Cadens ab
venerij Rubur ejn cognitus D. Dorothea Lalancostra ob D.
Ludovici Trembinstij Relicta Comitis Vidua Mater ac Petri
Trembinstij filia aub per Eum D. Petrum Trembinstij fili
um suc et matrin suæ nepotem cognominam D. Albertj
et margarethæ de Chulchanstue ob D. Antonij Rebnyhazy
Relicta Comitis Vidua Frater Stanislaus et Ecclesia
S. Benedicti Polonice cum sequelis Congr. Rebnyhazy
citti Regem Jmo diparend et se Condemnare per
mittunt prout de facto Parcab Coram Judicio Dñi Cor
poream et Jmum Eum hodiernum per Dictum Judicium
moderno Tractum Hunc attentam memorat Libellum
Jus Jmidicc per m. Rdum Dnum Paulum Benevic de
Berneus Cmitis Cathedr. Ecclesiæ Lubl. Vicarium
mandatum Citationis Dnalis Citationis Libellum
mandatum alterius Summonitionis Summonitionis
Tum alterius Summonitionis Citationis Libelli
Rdi cum provisione proximæ in Causa ultimanæ Sen
finali ac Judicialis Causæ Executionis Literas Ex
pro Dñi Vero negotij Sui Partis admittens Judicium pro
Judicii Dñi Condemnant Condemnatis Dñi Citti
rioris Judicio Judicio hucc Causa Sen et Ex
qui et partialis et Judicii Dñi Jus Communis Pro
tocolli Dñi ad ulteriora annuendo pro Eum Requi
situm Dñi ad ulteriora annuendo pro Eum Requi
Ulmi hucc in Causa obtenti pœnam Bnis decernit
Dñi decernit eos publicandi Eum Bnis pœnam Sup
rioris Judicii Judicium addit eos quatenus qui Mihi Judi
faciendo Deputatum hucc a Judicio Dñi habite mem
rabi Bnis pœnam modo Partis obtendat Jmmet Este
mihi hucc Libelli Dñi in Jmo diparend Spe Judicii
Juris Communis contrarios et rebelles hic et alibi Judicii
Judicis aeui alijs hucc pœnam Causæ Judicii Dñi plurium
nobile ad Judicium modernum Jonum publicum Congre
ta alibi hucc præsentia et Tenore sua voce pro clamando
publicant et ad notitiam omnium p hucc præsentes

in Duliam dedit et eque [illegible] Mlis [illegible] Elocu-
tionis suum ad Judicem redeunt fuit Relationem Post
quam publicat ut [illegible] est Damnis penam Judi-
cem Tre Plus profaciendi Juncto [illegible] ulti-
mario fortifinali ac indilato Executione Causam hanc
cum Toto Eius Effectu ac Plebis [illegible] ad M. loci Capitis
seu [illegible] loco Capitis sub legum vel [illegible] Juris Di-
ctione [illegible] cum Bonis Suis Consistunt et re-
sidentem remisit remittitque [illegible]

Baritus M. Podoski [illegible] G. Kogozynski

in Termino hodierno ex ad citatione Literatorum [illegible]
Tenuti Plocensis cujus tenor sequitur talis Stanislaus Au-
gustus Dei Gratia Rex Poloniae etc. Tibi M. Joanni Podoski
Thesaurario Racionis de Bona Bonis quibus [illegible] omnes man-
damus ut in Terminis Communibus Terrestris Plocensis in Plocko
celebrandis [illegible] ac peremptoria Companus ad Instantiam
Gsi Josephi Rogozinski, actu qui to citat Inhaerenda
Maeni Authe facta vel faciendi idque loco peragendi
Executionis ad parata Processum [illegible] Condemnationem
parata Remissionem parata quasvis Juris Judicis et Terrestris
et hoc Scriptum actu de Sortibus Bonorum Koskowo Bogusz Dy
et Rycharcice Gnati per te sibi actu Contractu Tenu-
tarii dimissis ex pulsionis variarum pretensionum et in-
penarum actu illationis violentiarum peractionis adi-
tat, alterius tecum hac in Causa Jure procedi con-
ditionem in Ordine reinductionis ac bonificationis
Praetensionum ad praedicta Bona Koskowo et Ry-
charcice Gnati assignari, restitutionem Inventa-
rium cum Carentia laboris bonificationem ac rerum
Mobilium regestrum Conscripto specificandi et con-
scripto per te circa Expulsionem sibi actu interce-
ptorum demandari respectu [illegible] attentatarum violen-
tiarum in tuitu vicationis Quietationis ex Tali Te-
nuta annuali per te sibi actu [illegible] per solutionem
Summae Octodecim Aureorum Hungaricatorum per se
actu tibi in eam Tenutae annualis datae Penis ad
mentem Legis Reniri, Caeteraque ad Contenta Contendentis

Terra

Trno Maiori ac Documento Cur te Statia Lei quod
tamq; R Rex pinxanus Dux in Perlie & p. pd Dean
Mise nicordie - pcce A Dni 1701. Judicem hordi
nam inte cadem & diuersien Stibi ipi ad
dq; & pneipio Regnum Jhi adeptis & quinq
am M. Jacobus R. Scotie Thesaurarius Cancellarius
ait pnes in Trno dis pauli & ac Andom nam pes
mittit, Nomine & Statu Rex ait Cerau Judicis pnes
pter Comparuit & tr nus Tenue hordi num pes
to tum Judicium moderno tactum Une a alter
tum memorato ait ac pes Judicis & mta Trno Reg
pnr dum Paulum Benedictu de Benedictis Cruthe
num authum & Jurato Mibus & alta Curie pes
ram nistru quatuor Annuatim & vocati rentalium
Comparuit de terr dos Rei Hospitium Regium &
& Reg Charcia de Jnaty ctr ait Contracta Renuncia
nis & Cessis dis pauli & dis missis ac lenter ex pud
tenis vanas & Injunat ac valentiar pcautionis
tum in tuitu bonificationis Tendi & tenendi
num ntis tutionis & inventarii Voluntate assignat
ana cum Cautione Labor ac Usu fructu usual & Pe
tentium Trno originalibus Corpheneas in Curia
ultionis pro tri finalis ac mediate Jacentia Executionis
alias in dto seu pmoto Curia negotij tici Principalis
ad mittend Judicium pro tutor ac Officium Andom nam
Andom natis pcene ulteriora & sibi & pedm hore
Cia in Causa fidei & Executionis pro tutaris & pedm
Pcenes Jnis Communi Executationis & Reg ad
nti hentis Communem Pnam Omnis missionis Ejus
op Une hac in Causa obtend damnat pcen & de
cernit & de publicanis Cum Pcen Venerand Lupa
tenum Judicem Judicis cadem Dt & Decretatum pes
pti Letif Jacentia Deputato tum Cuie a Judicis
pcene Rubis memorato Anis Pnam contra pmisso
obtendo ac ejus mei citt pcen in Trno dis pauli
spe Pandit Jnis Communi Executationis & rebellen
bis in actis Stubis Judicis ac in alijs Publicatio
nis Solid pcen plurima Veritate ad Judicia
moderna Pcen & Angrogata alta Cuie pronun
& solemnis voce pro Reginand Publicand & ad
notificam omnium & plurium pcen in dubian

cum ad [illegible] Dei
in dubium devenit de quo [illegible] Ita Nobis [illegible]
donem. Post quam Rubricatis ut premittur Brevibus
Prout [illegible] Dens Deus [illegible] Nobis [illegible] Fauens Justa
[illegible] cerniturus [illegible] Executione Causam hanc
[illegible] Jus effectui [illegible] [illegible] Nobis
pitaneum [illegible] [illegible] Cognita nec
vel [illegible] Juris dictione [illegible] [illegible]
[illegible] [illegible] [illegible] [illegible]
[illegible] Paulus [illegible] [illegible] [illegible]
Authus [illegible] [illegible] [illegible]
[illegible] [illegible] [illegible] [illegible]
[illegible] [illegible] [illegible] [illegible]
[illegible]

nuncupat in Possessionem suam receperunt, Pro-
ventum per longam Annor Seriem perceperunt
Sibi Actt nihilquidpiam tribuere voluerunt, Eundem
Notabilem Injuriam Ejus Actt intulerunt, Quare
Citantur ad videndum et audiendum ante Omnia
Condnem Judicij sui aut Officij Ejus Competenz ad
Fundum Br Włoczewo Assignari, Sortem Actt
modernd erga ips Cittor aequali Portione Exdividi,
Calculum de Perceptis Proventibus ac Bonifica-
tionem Proventuum tumque Solutionem Summar
tam Ob Hae Sophiae Kaminska insene, quam
Ob Hae Helenae Kowalewska provenienz per
Ob Hm Jacobum Machczynski exolutt cum Provi-
sionibus ab Jisdem provenienz demandari, Damna
quaevis per Ips Causata Compensari, Caetera
p ~~Exigentia~~ Justitiae Causae ac Documentor
Exigentia Conz ips Statui Decidi et Senten-
tiari. Alias Cittone eadem praemissa fusius in se oblo-
quenz In Diem hodiernam recte cadenz et devenienz
Plebus ips utrisque et quidem Ho Bartholomaeo
Machczynski actore pntr, Ho Ludovico Mach-
czynski Citto et Judicenz pntr, His Martino
Ob Adami Paulo et Joanne Ob Francisci Filijs
Machczynskie Cittis et Judicenz per Eumdem Hm
Ludovicum Machczynski Patruum, Judm Ptium
Controversijs Exauditis Cittonem Partis Actt
Pti Cittae suum ad Judm editam decidendo Quo-
niam Causa praesens ptu Exdivisionis Sortium
Bonor Włoczewo suo in Judicio promovetur,
quae sine Condne Decidi nequit, Ideo necessari-
am esse Condnem ad Fundum Br Włoczewo
Sortesque Ob Hor Joannis Parentis et Jacobi
Filij Machczynskich hereditarias Machczyn-
szczyzna et Rogienszczyzna nuncupatas.

Hor Cameranor

Ad Camerarios Primum Locum Captato tempore
Pria Avisatione Ptium tempestive faciendae mutuo
Ptium Sumptu Conducendos adinvenit, Quod Officium
Camerariale Sive unus Ius Camerarius Conducendus
Condescensurus Comportationem Documentorum
Massam Substantiae Olim Ad Joannis Machoyn-
ski Ptium inter se agentium ut pote Acti
Avi Cittor vero Ilia Avi et Parentis Enucleandae
tum et Onera hanc Substantiam Officien
Exprimentium pria Comprobatione Praestanda per
Ptes Subsequenda Injunget, Quibus Comportatis
Cognitis Onera liquidabit et ad quem interent
regulabit, Substantiam Fatis Ad Joannis Machoyn-
ski derelictam inter Ptes Jure Naturae observata
Praxi Juris Edividet, et per quemnam quandiu
sit possessa Investigabit Calculum si Cujet
a quo pervenerit, et Juramenta a quo debebuntur
Excipiet de Desolatione sive Reparatione Auctis
vel deperditis Inseminationibus ac alijs quibus
vis Ptium Pretensionibus Inquiret Investigabit
Inquiones Juratoreas si necessitas Postulaverit
Expediet, Solutionem Summarum si Cui pervenerint
etiam cum Provisionibus si debebuntur Assignabit,
Tmos Pfiget Rigores Annectet Dubia quaevis
discutiet Praesque in Omnibus et Singulis Cir-
cumstantijs pro Exigentia Legis Justitiae Do-
cumentorum ac Tmi Partis Actoreae tum Judicatu-
nis Ptis Actae finaliter nihil intactum et irre-
solutum relinquendo Decidet Dis judicabit
et Moderabitur, Cujus vel Quorum Decisioni Ptes
parere et acquiescere Judicatumque pati sub Pae-
na Pmis illo in Tmi Ordinis super Pte Contra
venientem Publicandae Debebunt ac Tenebuntur Luctu Poena
Septem Marcarum Pot Parti per Ptem Compensandae

Compensanda Judicio seu totiæ in instanti
subsolito Rigore praxi Juris solvenda. Pro quo
Condescensionis Tmo Ptes quos voluerint et ne-
gotium Causæ præsens poposcerint adcitent,
adcitandi sub Rigore quo Supra Comparere
Obstringuntur D. P. Vigore Incontinens M. R. Th.
Paulus Borzewicz de Borzewo Authus et Jura-
tus palam rgvit Lui ipse Cttonis Literas
Sigillatas p Judicijs præsens Servien. edit. Cons.
pfatis Cttos ad Bona Włoszewo Tra Secunda
post Dm Jubilate pxa Anno præsens
Detulit Exportavit Posuit Reliquit et de
Positione notificavit de quo præsens Jæ
Mntis fecit Relationem.

Decretum inter JJ. Jaroszewskie et Milewskie
Injunctæ Communicationis Documentorum Pat.

In Trno hodierno ex adductione Literali Cmi Plocen.
Cujus tenor Sequitur talis Stanislaus Augu-
stus Dei Gratia Rex Poloniæ Cum Vobis JJ.
Francisco Adamo Ludovicæ Jsi Thomæ Kra-
szewski Conti ac Magdalenæ Virgini Innuptæ
Milewskim Fratribus et Sororibus inter vos
germanis ob. J. Antonij Milewski Filijs
et Filiabus de Personis Bonisq. vris
gnlr Omnibus mandamus ut in Trnis Judicijs
~~Communibus~~ nostris Fratribus Plocen. prius pximiusve
Juxta Suam Cedentiam in Ptalo Celebranæ
pntr peremptorieq. Compareatis ad Instan-
tiam Ponitris Admodum Rndi Floriani
Præpti Raciązien. et Jsoris Norberti Eze
ob. J. Francisci Mitobędzki Relictæ Contis
Viduæ et Joannæ Jsi Thomæ Smardzewski
Contis Theodoræ de Kuczorskie ob. J. Theodori
Jaroszewski Relictæ Contis Viduæ Matris
tum Stanislai Pancratij et Clare Flor.

et Filiæ

et Filiae Jaroszewskich Fratrum et Sororum
ac Filiaster et Filiastrae inter se germanor
Ob. D. Thomae Jaroszewski Camerarij Grani-
tialis Plocen. Filior. et Filiar. ac Nepotum
post Sterilia Fata Ob. Dnae Theressiae de
Krosnowskie Dni Martini Czachowski Contis
Jam vero Ob. D. Jacobi Krosnowski Filiae Succor.
Actor. Amittae et Aviae Succor. Naturalium
atq. Mfici Bartholomaei Marowiecki Tribu-
ni Lawskoren. per Dnum Nostri Judicij propter
Succores Ob. D. Theodori Jaroszewski assignati
Tutoris Actor. Qui Vos et quiae Contes
in Maritor. uti Tutorum Conjugalium
Virginem ac Minorennes in Tutorum de
Jure Incumben. authoritatibus et assijs
Inhaerendo Maioribus coram Actis authis
Rni Factis tum Regestro per eamdem Ob.
Ipsam Theressiam de Krosnowskie Czacho-
wska Consero alijsq. Documentis Citant
Seu potius rectificando vobis Causam et
Actionem Judiciar. morte Ob. Dnori Theodori
Jaroszewski interruptam rectificatorie adci-
tant idq. ad videndum audiendum Vos
Citor. ad Solutionem Summar. variar.
et quiae unius Duor. Millium Tynae post
Ob. Dni Jacobum Krosnowski indeposito
dorelicto, alterius itiae Duor. Millium
Tynphon. praedicto Ob. Dno Jacobo Kro-
snowski per Infideles Judaeos Salamon
et Jacob Incolas et Mercatores Siemien.
ad Scripta manuali accomodata tum et aliar.
alteducto Regestro Specificatar. praedictum Ob.

Dni Jacobum Krosnowski tunc temporis respicien post sterilia vero fata pfata Dnosa Czachowska Ejusd Ob Dni Jacobi Krosnowskij unica Filia in suos Actu uti directos Successores Jure Successivo devolventium Jam autem per Ob Dni Antonium Milewski Vestri Parentem post inita Matrimonij Vota cum Ob Dna Anna de Alexandrowicze Sepedicti Ob Dni Jacobi Krosnowskij primitiva Conte deoccupatam ac Debitoribus dicti Ob Dni ~~Jacobi~~ Krosnowski manualiter receptam una cum provisionibus Stringi et Compelli, Restitutionem argenteriorum Vestium Vestimentorum necnon Inventariorum eodem supradicto Regestro per Eandem Ob Dnam de Krosnowski Czachowska consero, specificatorum post fata memorati Ob Dni Jacobi Krosnowski derelictorum et per Caput pdictae Ob Dnosae Czachowska sterilibus fatis decessae Actu Amittae et Aviae suos Actu respicien per eanae Vestri Parentem acceptorum aut in Casu non restitutionis bonificationem Eorum demandari, Comportationem Documentorum quorvis tum Scriptorum manualium Substantiam totam et integram ac Summas paratas Ob Dni Jacobi Krosnowskij Enucleari et Circa Eundem Vestri Parentem derelictorum post Fataq ipsius apud vos Cittes herenq Sententiari, Satisfactionem Omnimodam pre suorum Actorum adinveniri, Refusionem Litis Expensarum Concludi Caeteraq Causae Exigentia Statui et Decerni Sitis Trno huic Parituri et Judtr responsuri

Dato

Datum in Płocko Fra 2da post Dnicam Miseri-
cordiae pro Anno Dni 1781mo In Diem hodiernam
recte Cadens et devenien Ptibus ipsis utrisq et quia
Pontifex Admodum Florianus Praepositus Raciazien
et Dnis Eva Ob. G. Francisci Mitobedski Relicta Conte
Vidua atq Joanne et Thomae Swiandrewski Conte
ac Ejus Marito Actis per Dnum Chrisostomum
Zielinski Dno Norberto Jaroszewski Autore pnti
Dnis Theodora de Kuberskie Ob. Dni Theodori Jaro-
szewski Relicta Conte Vidua Matre Stanislao
Pancratio et Clara Filijs et Filia Jaroszewskie
Actis per Dnum Chrisostomum Zielinski Mfico
Bartholomaeo Mazowiecki Tribuno Lawskrzen
Actis per eunae, Gnosis Francisco Adamo,
Ludvina Gnosi Thomae Kraszewski Consorte
Magdalena Virgine Innupta Milewski Cittis
per Dnum Paulum Lotowski in sorum Plentem;
Judni Controversijs Otium Exauditis Cittonem
Partis Actoreae Parti Cittae suum ad Judnm
Editam decidendo necessariam esse hac in
Causa Communicationem per Partes utrasque
Juxta Praescriptum Legis in Sequen Judi-
cior Trium Plocen Fra Secunda prius vel
proximius ab hinc in Plo ex alternata in
Płocko Celebranae Cadentia Subsequenae
Consuit Consetq Praesen Conservando Trium
Ptibus memoratis utrisque in Pallegatis
Judicijs suis sine quavis adcittone compa-
rendi paratum Peremptorium In Continen
Mnlis Principalis Providus Paulus Boreewicz
de Boreewo Cmethonum authus et Juratus
palam rqvit Quia Ipse Adcittonem Literalem
Sigillatam pro Judicijs Praesen Servien edictam Con-
tra Praefatos adcittos ad Bona Tercyno
~~Super~~ in Summa ibidem haeren Juxta Datam et
Annum superius in adcittone positam Detulit Exportavit,
Posuit, reliquit, et depositione notificavit de quo Praesen
Jae Mnlis fecit Relationem.

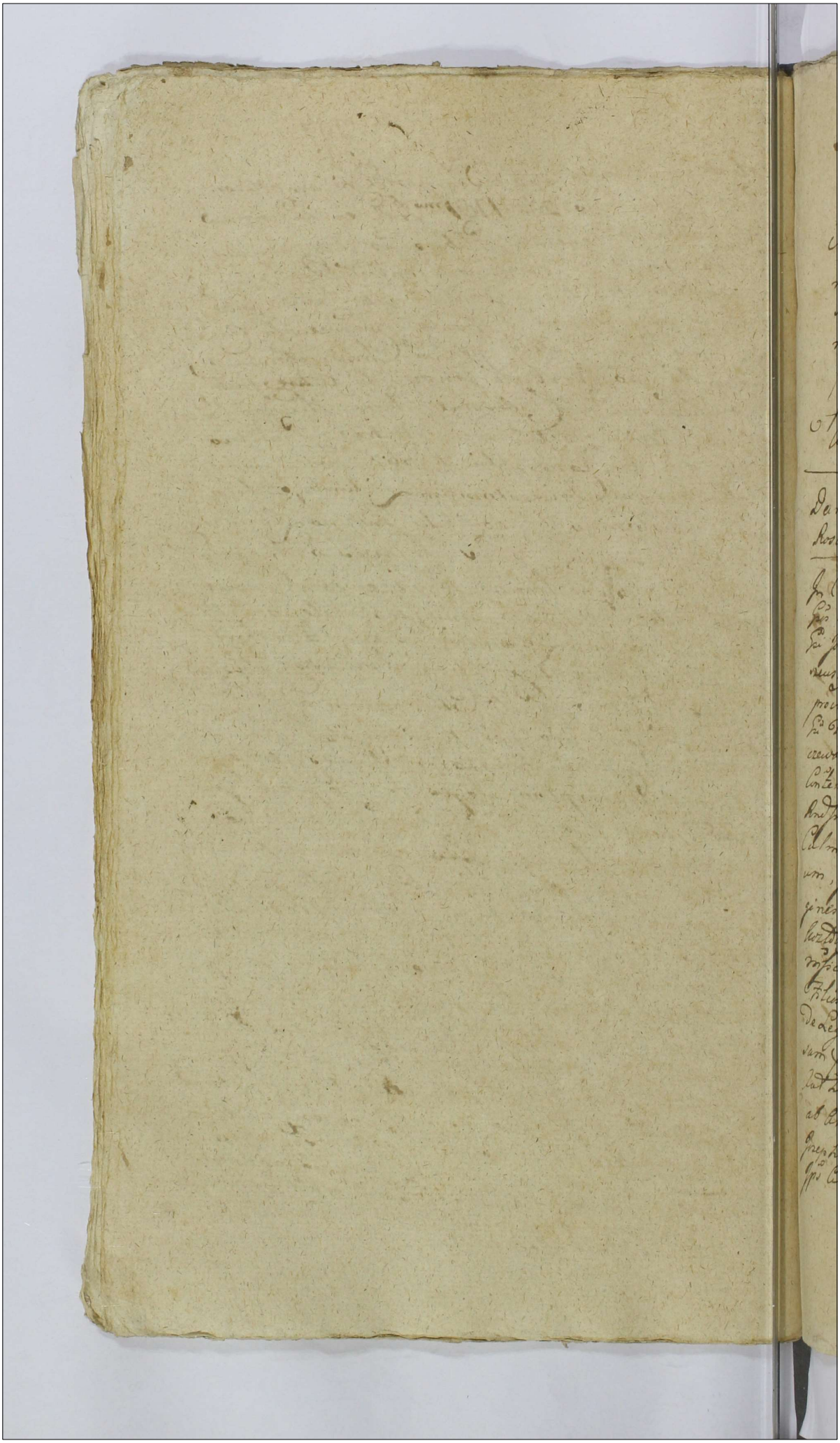

Jmd

298

Actum in Belsko in Terminis Communibus Trnibus Plocen Districtuum Bilscensis simul et Plocen una cum Continuatione Anterior Causar Fra Quarta pt Fm Sancti Michaelis Archangeli pxa scilicet Die Tertia mensis Octobris Anno Dni 1781. Celebratis

---

Dearum Communicationis Documentorum Inter Gcos Rosciszewskie, et Mcos Kozłowskie ac Alios

In Causa et Actione Judiciaria Intrasena Inter Gcos Gregorium, Antonium, Carolum et Sophiam Gci Joannis Rojewski Contem ott Gci Lucae Rosciszewski cum ott Gca Elisabethe Kozłowska procreatt Filios et Filiam Rosciszewskie quondam Gci Francisci Kozłowski medietatis Oppidi Ateczewa cum Attinenc Haeredis Nepotes et quod Contem in Assia Mariti Actt ab una. Perillrem Rndsmum Andream Płyskowski Archidiaconum Culmen Tutorem, Mcos Vincentium, Onuphrium, Juliannam, Josepham, Mariannam Virgines Minorennes Kozłowskie ott Mfici Josephi Kozłowski Notarij Trnis Plocen cum ott Mfica Elisabethe Płyskowska procreatt Filios et Filias et quod Assia Indigen cum Eaq de Lege Requisitt In Haerend Documentis Causam Psen Eisnen tum Madni Ceram Actis Authis Rni facta ad Judm Psens Parte ab Altera Citatt Jdq Ex Eo. Quia ott Mfici Josephus Kozłowski Notarius Trnis Plocen Ipse Citatt Parens lucratus quasq Transactiones

in Ordine Resignationis super Bonis Oppidi Uleczewo cum Attinentiis ab olim Gnosa Elisabethe de Kozłowskie olim Gnosi Lucae Rosciszewski Comitis Actis Matre Predicti Mediatatis Oppidi Uleczew cum Attinentiis unica Haeredissa Contractum in Summa Octuaginta Millium Tyn Polon pro Pretio Eorundem Bonorum Conscripsit Summam tantum modo Trecentorum Tyn ex Constituto Pretio Ejusdem Actis Matri solvere appromisit totam vero et Integram Summam ex Pretio Constituto pro Oneribus in Eadem Substantia ac si se se Extendens circa se detinuit Inter quae Onera Summam viginti Duorum Millium Septingentorum Nonaginta Trium Florenorum Polon pro olim Gnosam Theresiam Rusowska olim Gnosi Pauli Kozłowski Comitem reperiebatur, et super hanc ad recognoscendam Cessionem Gnosi Thomae Kozłowski Fratri suo recognoscere adduxit Conquisitis talibus Praejudiciosis Juribus Eadem Bona Illustri Mfico Kossowski Thesaurario Regni pro Summa Centum Quatuordecem Millium Florenorum Polon Resignavit Restans pretium ultra Onera ac Summam viginti Duorum Millium Septingentorum Nonaginta Trium Florenorum muliebrem Locatione Indigentem Nullibi locavit modo Primum Testamento ultimae voluntatis Successores suos Ipsos Citatos ad Exolutionem Summae Mille Tyn Polon Obstrinxit. Alias Lesiones Juris Naturae per Transactiones Praejudiciosas olim Actis Matri Intulit, et summopere Damnificavit Quare Citantur ad videndum et Audiendum Ipsos ad Com

portandum

Comportationem Contractus Resignationis de Data
Fra 4ta post ridie Fti Transfiguradnis Christi
Dni 1754 Anno Plocie Inter olim Eos Elisabe-
them Kozłowska et Lucam Rosciszewski Conjuges
ab una, et Ipsius Parentem Mficum Kozłowski
ab Altera Prte Conscriptae Actis Crem Plocen
Eadem Die et Anno per utramque Prtem Approbatae
Sententia Judicij Prsem stringi Quo Comportatae
Contractu ad Demonstrandam locationem Summam
pro Pretio ultra Onera ac Reformationis adigi,
in Defectu remonstrandae locationis Capitalis
quibuscumque Lesionis et Praejudiciosis Transactionibus
Solutionem Praemissam Summam cum provisionibus
Praevenientibus Injungi, Litis Expensas Reddendi Caetera
pro Causae Exigentia statui Decidi et Sententiari;
Alias Citationem Eadem Praemissa fusius in se Obliquem
In Diem hodiernam recte Eadem et Deveniem
Partibus Ipsis Utrique et quidem Eso Gregorio An-
tonio Carolo et Sophia Esi Joannis Rojewski Con-
sorte Rosciszewskie Actae per Em Gregorium Rosciszewski
Fratrem natu majorem et Inscrum Plentem Per
illustris Rndsmo Andrea Płyskowski Archidiaco-
no Culmen Citatae per Mficum Vincentium Ko-
złowski Notarium Trrem Plocen. Mficus Vin-
centio Cruphrio. Julianna Josepha et Mari-
anna Virginibus Innuptis Kozłowskie Citatae et
Indicem per Eundem Mficum Vincentium Kozłowski
Notarium Trrem Plocen Fratrem natu majorem
suo et suprascriptae Fratris et Sororum suorum Nne
Pltr Judm Controversijs Partium Exauditis
Citationem Partis Actae Parti Citatae suum ad Judm

Edictum Decidendum Necessariam esse hac in Causa Communicationem Documentorum per Utramque Partem ad Processum Legis in sequentem Judicijs suis ex alternata in Plebeo subsequendis Censuit Consensu praesentis Conservando Terminum Partibus memoratis utrisque in praeallegatis Judicijs suis sine quavis adcitatione Comparendi Paratum peremptorium In Continenti Mtis Rni Enalis Produs Paulus Borzewicz de Borzewo Authus et Juratus palam rest Quia Ipse Citationem Literalem Sigillatam pro Judicijs praesentis servientem Edictum cum Praefato Citato ad Bona Karigordo Fra Secunda pt Dni Jubilate Anno praesentis Detulit Exportavit posuit Reliquit et de Positione Notificavit de quo praesentis Jdem Mtis fecit Relationem

Decretum Reiectionis Jnrum G. G. Kowalewskie et Lukowskie

In Trno hodierno ex Decreto Remissionis a Judicio Crcae Plocensis unum ad Judm factae tum adcitationis literalis Trnis Plocensis quam Tenor et quae Remissionis sequitur Talis Actura in Crto Plocensi In Trnis Querelarum tum Officij Causarum Judicijs Crcae Capitis Plocensis Juxta Cadentiam suam Constitutam In Diem hodiernam Ltme Incidentem Fra Zda post Dni Omnium Sanctorum praxa Eorum die Sexta mensis Novembris Ao Dni 1780 In Trno hodierno ex adcitatione literali Crcae Capitis Plocensis Cuius Tenor sequitur Talis Onuphrius in Sieprc Bromirski Plocensis Plocensis Ex Capitaneus vobis Jltri adm Rndo Valentino Patrio tum G. Josepho Luce et Andreae filiastris Dzięgielewskich et Mathiae Lubowski ac Margarethae Dzięgielewskiej Conjugibus de Pnis Bnis Vris glter obvi vigore Regiae et Nra qua hac in Pte Jungimur Capitulo Authe mandamus ut in Trnis Querelarum Causarum officij Judicijs Fra Zda primi vel proxime ab hinc in Crto Plocensi Celebrandis pltes ac peremptorie Compareatis ad Instantiam

Gen

Dor Martin Josephi andreæ Sigismundi Patrueliu
mathiæ et antonij grnor Michaelis et Valentini Fabre
lium frr et fratrum Kowalewskich ad Dui Vos Jubilæum
Documentalis Causam Petry Juvanis et macom Fabie
Ctendæu potiis de Ilbren Andreæ Valentinum Dig
gielewski Patrueum ad peradi Decum Imperiæ Com
municacois Documentor parata Condemnadner
Super vbis Obtent adutant dig pro Do Dui Vos Pbi
dendo tolerem subpartiam pd ad S. Martinum Lubow
derelictam Summæ mille octingentor flor Pol Chrosiæ
summas unam nongingentor flor Pol rzpta Datis
per S. Casimirum Lukowski part S. Catharinæ Ko
walewskæ Contendent ad pnuciar per aptas
alterar similem nongingento flor Pol in vim super
addotalitii arcis Capi pdcine ab Deus proveniæ ad Alter
tantum aureis pernalogatis Laare Admis adirdens et
audiens Vos ad Soluendum supradictam Summam Ori
ginalium cum pronisionalium sententiæ Judicij in
stringi Soluendum una cum pronisione ne in pjudi
cium in Sublacoer Condemnacionis super vbis Obtent
dictum dicendum Communicandi Documentor Satisfacti
ac dd Judex cui deinde et sententiari ulterius pro
ri et quatenus requisitus dat fuit et Actum Cracoviæ die
pd Ind St Simonis et Judæ Aplor Anno Dni 1760 hora
emeridianam vel circa Cadæ coadunatis Plurimis
ubi dig Martino Josepho andreæ Sigismundo
mathiæ et Antonio Michaeli Valentino Kowalewskiis
ad per Edictum Dnis Josephum et Martinum Kowalewskiis
eius et Supradictis ad mandatum pdti Dni Josephi Cua
et andreæ Dig gielewskiis Judicum Ingitur de neuen
pareda dig gielewskia Judicum Ingitur de neuen
Ilti adrsus Pbos Valentino Dig gielewski actio per d
matheum Lisowski Coram Judicio pdto comparuit coze
cuntes ad Stes contraventes quar Plum contradicens di
Judici Suum Judicatum Plumdti Judici deidens adi
Judici Suum Judicatum Plumdti Judici deidens adi
Lubowiam petit ad Pbi Actitat Suum ad Judicium Edictum
Lubowiam petit ad Pbi Actitat Suum ad Judicium Edictum
quid Pars ad Soluendum Summam primæ
quid nongingentor flor Pol rzpta Datis per od pdti
Catharinam Kowalewskia ad Solam Filiam per Dnm
Casimirum Lukowski percepta alterius similis Summæ
nongingentorum Florenorum Pol per Eandem Dnm Testatricem ad do
talitii in Dio Florenorum Cracoviæ Lucrata et Dnis Pelagiæ
mæ in Anno Domini 1757 in præsentia per ptem Pbi
Subsequens Concludit Cum autem Pars Pbi repro
ducta in Judicio Suo et mandato Coram Actis Officij Pri
Sublbo Epo Dni Tessti Divisionis Sancti de Capitulo Stati
Cracoviæ

et

Vobis Jpsis Martino Mathiae Antonio Josepho
Andreae Sigismundo Michaeli Valentino
Kowalewskim ac alijs ad Successionem olim Gae
Catharinae de Kowalewskie Zakoska de se inter
essam Dcto Prnis Brisq vnis Jnoliter Omnibus
mandamus ut in Terminis Communibus
Trinibus Plocen Tra Secunda Prius vel Pro
ximius ab hinc in Plocko Celebranda Pter Stme
ac peremptorie Comparentis ad Instantiam Instigatoris
Judicij mi atq Illris ad modum Rndi Valentini
Propositi Ecclesiae Regiae Andreae Josephi Lucae
Fratrum inter se Germanorum Dzugelewskich
Actorum Cassandae Quivos in haerendo Legibus Rni
tum Documentis Causam praesentem Evidentem
in ad nibus Coram Actis Authoris Rni facti
Citant Seu potius ad Inhibendam
Causam Actoratus ad citandum pro Quia vos
Institutos sibi Actoratu pro Solutione Summae
mille Octingentorum Tym Cum provisionibus
praetensae per olim Gnam Casimirum Zakoska
olim Gae Catharinae Kowalewskae in vim Do
tis Concessae non tamen levatae Actoris moder
nos pro Judicijs praesentem indebite processa aggra
vatis in litis Expensas induxistis Ex inde Con
Lege Rni processistis Poenas Succubuistis Qua
re Citandum ad videndum et audiendum Causam
et Actionem Ori in Competentem ad invenire
Actoris modernos a Quavis impetitione
Liberari Condnus uti in nullo negotio Sub
secuti et obtenti Sine Poenis Cassari Respectu in
Debite processa aggravationis Poenas Decer
ni litis Expensas refundi Cetera pro Cau
sae Exigentia Statui Decidi et Sententi
ari Sitis Trno ad veniendum Parituri et Judicatum
Responsuri Dato in Plocko Tra Secunda post
Dnm Misericordiae praxa Anno Dni 1781.

ni Dñi ad diem nam rede Egidij et Dñemen
tibus ipsis libris et Dñis Joseph Andrea
Patruis Valentino Michaele et Carolo Ma
thia Antonio et martino ob Adami filijs
filiastris Germanis et Patruelibus tute
Theresia de Balinskie ob Jo. Sigismundi
Kowalewski Reliet Conte Cidna mahe Andrea
et Joanne filijs Kowalewskie Cad et Cid
per eosd Joseph Joseph et Andream Kowa
lewskie Cais et Cadem Cad et Cid nominib
Peter Stanislai mod Rndo Valentino oppti d
Ecclesie Pragnen et Jis Andrea Joseph
Luca fratribus inter se Germanis Diugelew
skie Cid Negotij et Cad Cassano per Dñum
Dñum Andream Diugelewski Cad et Fra
tiam Cathorki et margaretha Diugelew
skie Cid Congiugibus Cid per Dñum Andream
Diugelewski Judm regni Poloniae Comissionis
Actorem Suum ad Judm Cais
tum Advocationis Partium Controversijs Suum
Suum ad Judm Dñi Contraversijs Suum
Judm ad Judm Dñi Contraversijs Suum
Judm ad Judm Dñi Contraversijs Suum
Judm

Ce Pte vero Mlis ad mor Rnd et G. Dies
Cuflisch con Pd Kowalew Plic ad Bona Kowa
lewo pia te Dat in dia tationib⁹ ex positas in
no pen. Detulit Jr̃ per tavit pfatit reliquit et
depositione notificavit de qua per eum Mlis
et Relatio nem. Quam Quier et Pltr Edit Pitatio
nis Relationem ad Cas ang Cond nē Seriem
Jic Cor Mlis ad mor Rnd⁹ et fi. Purgel cautu
m dō approbarunt Confirmant et ratifi
cant Jur̃ et eq approbant Confirmant
Ratifi cant.

Dilat Inquisitionis Jnr Capit Collegiatie Rocen et
mm Jur̃ prevalic

Jn Cauis ex actionibus Judiciarijs Jnstrumentis Civit prime
quid Jnr Vrble Capit Collegiatie Rocen Pd Secu et
heredes atq Egidium Jacobum Beatti Thuralis Ecclie Pd Tmetan
um Prepositum ad Sabuna et Sē Theodorum de Cluerbostie
ob S. Theodri Jaworzewski Rebit Centen Cividan matrem
atq Stanislaum Paraterium et Claram filios et filiad
Jaworzewskie Cum Pted Andream filium Jaworzewsk
notarium Concistorij Rocen nec non m. Bartholo
meum Mazowiecki Jn bonum et nie Capit Kroneu
Terre Law Sirzec Tutorem et Curatorem et quem
minorennes in dca Competay Jn hiis vendo debet cu
dui ad Judm pam Pte ab altera dict addu ex
audientie vne tem pore Jnr mantur et Sabbatho pr
vamen Jnres prated ad dymanend Pte debet
ad hered ib expectat ab Eo in pacifica possessio
ne Bstare mollita et in pedimento vi turbe pau
ptionis et Jnjes prato per aliqd dam ad ab
quod turnus Jem vi et violenter Jntercepti nē
Jniq tam per ob Jnr dict maritum et parentem
gd per Jnr dict permultas violentias damnor Jn
uriar et Jnconvenientias Jnquisitione probanda pena
nis penis publicis et Cruentalib⁹ pueri Rem
picationem omnimod advenientib⁹ acciq Juris et Juste
tie ent Stabit alteraq; Jnr Jltrem cand
Andream Florianum Jnr Epatum Rauic decretum
Sē Theodrum de Cluerbostie ob S. Theodri Jaw
orzewski Rebit Centen Cividan matrem Stanis
laum Paraterium et Claram Virginem vinupt
filios et filiam minorennes Jaworzewskie eq
minorennes vi apal Competent Pted abbatem
et Pfen Sndmet ant dictum Ecclie dict ad Abbe
tiam Sademinsk Gregorium Cantoratus Prelatur
am Sademinsk Gregorium Cantoratus Prelatur

et Canon

Canon ac totum Capitulum Collegiale Ecclesie
Parochialis Andriensis seu alterius nunc Battistarum
ibi Venetiarum Prosperetum Subditos deputatis
Bonis Sacre Inhirendo Praemissis ac visionibus
aut Legalibus aliquibus Pro Abbate Abbatissa
Luca pro eorum Ecclesia Battistarum Andrie
Sedente ab initio possessionis sue quo libet ad juven
tam a tempore citra et ultra mille sexcentis
hereditatem impetere contendit demandavit Ludg Pa
ta compabulant et aliquid earum fieri sibi ad jud
dit notabiliter plen super dicto Prato Civi
ad admit et tenuit et Civ pratis antiquitus
in Possessione tam suis adjacentibus quam Civi
vi alios Intercepit abaij permultas vio
lentias perpetrat unde Curie legem precipit et que
nas in Civ Neapolitane Anno 1768. Sattata trax it
duas litantz adinde Curie Intuite principi omni
um Inquisitionem Edendam demandari principi tue
rem damnum Inquisitionis capite adimpletum pra to
Inquisitionis natorat Inter capitulum fieri plenarium
te legis decem Cetera quae juris et Justitiae cui
di dit abbas Coniugibus Ecclesiae Inquisitionis obto
quem in Dominum remanere Petro Deum et devenire
Petrus Petrum utrique Venerabili Capitulo Colle
giali Petrum et Petrum heredibus atq Jacobo
Battistarum Ecclesiae Andrie Venetiarum pene fore Ad Ecclesiae
per Curiae Battistarum Andrie et Curiae Capitulorum
pitet Petrum Andrea de Curiae Ecclesiae Andrie Petrum
Josepha Petrum Petrum Curiae Petrum et
Curiae Petrum et Curiae Petrum Curiae Petrum
Andrie Petrum Curiae Petrum Curiae Petrum
Curiae Petrum Curiae Petrum Curiae Petrum
Ptolomeo Matrimonio Petrum Curiae Petrum
Terrae Lucifaris Assignato Curatore Petrum de Curiae
Curiae Jacobo Petrum per Petrum Curiae Petrum Curiae Petrum
Curiae Petrum Curiae

Collegiatis Judicijs Suis sine quavis adcione comparendi
parato peremptorium In Continenti M. R. S. P. Paulus Bo
rzewicz de Borzewo Cmethy authus et Jurato patam
nit Quia Ipse Citationes literas Sigillatas pro Judicijs
praesentibus Editas Cum praefato Cit. et quibus ex Pte Vrrblis
Capituli Collegiatae Plocen. et S. Bartholomaei Cone
SS. ac Pr. Ord. Rndum Jaroszewskie et M. Mazowiecky
ad Bam Mlice Jamvero ex Pte Eccle Pbis et SS. Jaro
szewskich Cum praefato Capitulo Collegiatae Plocen. et S. Bartho
lomaei ad Bam Szewce utrasque Tra Lda pro Dni Mise
ricordie ac praesentem detulit Exportavit posuit Reli
quit et de posidone notificavit de quo praesentem Jus Mlis
fecit Relationem

Banita ~~Perfidi~~ Sinagoga Judeor. Plocen. per
M. Zoltowski Vice Notarium Terrim Plocen.

~~In Termino hodierno ex adcitatione literali Terri~~
~~Plocen. Cujus Tenor Sequitur Talis Onusrig~~
~~m Supra Bromirski Plocen. Plonsecen. etc Capitl~~
~~Ordinis Sancti Stanislai Eques~~

In Termino hodierno ex Adcitatione Literali
Terri Plocen. Cujus Tenor Sequitur Talis Sta
nislaus Augustus D. E. J. Gratia Rex Poloniae
magnus Dux Lituaniae etc Vobis Perfidis
et Infidelibus Joachim Rabino Herzek Salomonovic
Elia Morkowicz atq. Jacob Szaia Senioribus Si
nagogae Judeor. Plocen. tum Wotek Markowicz
et Rubin Aczara Congibus totiq. Sinagogae
Judeor. Plocen. de Personis domibus Summis
mercimonijs vestris gnlr omnibus mandamus ut
in Terminis communibus Terribus Plocen.

juxta

juxta Cadentiam suam Lege descript. in
Bilsko celebrand. Pltr ac Peremptorie Comparentes
ad Instanciam G. Pauli Zoltowski Vice Notarij
Terris Plocen. Actt. Qui Vos cum Assia de
lege incumben. Inhaerendo Maoni suae Authae
factae seu faciendae ac alijs Documentis Cau
sam praesen. Juvan. Citat seu potius ad Pa
ratam Inscriptionem ex Pte. Actoris Con. Vos
in Regestris Judlibus in Antecita Cadentia
procuratam et Ibidem pendent. adcitat. pro Eo
Quia Vos et Singulariter Seniores Sinagogae
Plocen. ac Rabine in domo In Platea Judaica
in Plocko sitt. post olim Infidelem Jacob seu
Jachim Jekowicz derelictam Summis Actoris
et alios Creditorum onerata per Decrum Condle
more Potioritatis in Plocko in Ter. Se Actt.
et alios Creditores ad Substanciam Eiusdem olim
Infidelis Jacob seu Jachim Jekowicz concurren.
prolatam sibi, Actori et Alijs Creditoribus porrectam
ac post Offre Actori Traditam Incolis Judaeis Comma
nere non permisisti quinimo interdixistis pro
ven. tibus Actt. privastes Damnum notabile causastes
Insuper in Scamnis in Proseucha existen. Actori
et Alijs Creditoribus porrectis insedere praesumites
et Eisdem Utfruites Quare Citamini ad videndum et

et Audiendum Vos Respectu Praemissorum Ausuum
Paenis puniri et ratione vero in Praemissa Domo
Actori Tradita Judaeis commansionis Interdictionis
per id Proventibus Actis privationis Vos omnes
singulariter Infideles Jachim Rabinum et Le
mores Sinagogae ac totam Sinagogam ad So
lutionem Summarum Unius Tredecim Aureorum
Hungaricalium per se Actis et Infideli Jacob seu Ja
chim Jekowicz ad serum manuale concreditis alterius
Viginti Novem Aureorum Hungaricalium per Suprascriptum
olim Infidelem Jekowicz ab olim Gnoso Josepho
Ciolkowski Camerario Terri Plocen. Contractae et
per Eundem olim G. Ciolkowski Camerarium Jurisdi
ctionis sibi vero Actori per G. Thomam Ciolkowski
Ejusdem olim G. Ciolkowski Sterilis Fratrem Ger
manum cessae Utrasque Decreto Condti supramentio
nato more potioritatis prolato adjudicatarum
et in Domo praemissa cum alijs Summis Creditis
Collocatarum cum provisionibus ab Actu Decreti Condti
Ultimarij Anno 1775 Die Decima Tertia Mensis
Februarij emanato et ad Acta Cesen. Plocen. Eiusdem
per Oblatam possessionem provenientes Compelli poenas
in Sublaonem Processus irrogari litis Expensas
Refundi ac id quod Juris erit decidi Sitis Paritur
et Judicii Responsuri Datum in Bilsko Feria Secunda
post Festum Nativitatis Gloriosissimae V. Mariae proxa

proxa

305

proxa Anno Domini 1781 In Diem hodiernam
recte Cadem et Devenien Pilibus Ipsis et quidem
G Paulo Zoltowski Vice Notarij Terri Plocen Actore
Pltr Et quoniam Infidelis Jahim Rabinus Herszek
Eliasz Moszkowicz et Szaiec Seniores Sinagogae
Judeor Plocen Wolek Markowicz Sarna Rubin
et Szara Conges totaq Sinagoga Judeor Plocen
Citati praesen in Termino disparent et se Condemnare
permitt proinde Praefata Pars Actorea Coram Judicio
praesen Pltr Comparens et Terminum Eundem per
Totum Judicior Modernor Tractum legitime attentans
memoratos Citatos ad Jus Juridicae per M R G Pro
vidum Valentinum Borzewie de Borzewo Cmetonum
Authum et Juratum tribus et Ultra Juris formam
Vicibus Quatuor Clamatt et Vocatt non tamen
Comparen et hoc rne ~~non Saluonis Summarum~~ decernendae Paenaditatis
ex Re Interdictionis ~~Unius Tredecim Ac~~ In Domo post olim Infidelem
Jacob Jelowicz derelicta in Sumis Actt per Decrem
Condle in ordine Potioritatis Inter Creditores ad
Substanciam Ejusdem Infidelis Jacob Jelowicz
concurentes Prolatt collocatt per Offsam Tradi
tionem vi Summarum et Processus pro Re Actt
Tradita Judaeis commanzionis ac aliarum circum
stanciarum Admitt Judicio ~~Offsij~~ praesen Judlr
ac Offse Condemnavit Condemnatq praesen Ulterioraq
sibi per Judm hocce ea in Causa fieri et exequi
postulavit Postulatq Praesen et Judm praesens
juri Communi Postulaoniq Partis Actorae

utilicite annuendo Pœnam Baoni decrevit præsenq
decernit et ad Publicanda Eandem Baonis Pœ
nam Suprascrum Mlem addidit et deputavit
Qui Mlis Satisfaciendo Deputaoni suæ a Judicio
officij præsenti habitæ Memoratam Baonis Pœ
nam modo præmisso Obtentam ac Ipsmet Citt
præsenti in Termino disparen esse Banitos juri
Communi Contrarios et Rebelles hic in Ahio Stubæ
Judlis ~~[illegible]~~ ac in alijs locis Publicaoni solitis
præsenti Plurima Ntitate ad Judicia Moderna
forumq Publicum congregata alta sua præconica
et Sonorosa Voce proclamavit Publicavit et
ad noticiam omnium protunc Præsenti Indubiam
deduxit de quo præsenti Idem Mlis o loco Pu
blicaoni suæ ad Judm Rediens fecit Relaonem
post qm publicatt ut præmissum est Baonis pœnam
Judm præsens Terræ Plocen pro faciend juxta præ
"Juris Comunis
scriptum ~~legis~~ executione ~~ad M loci~~ causam
hanc" cum toto ejus effectu ac Ptibus Ipsis
ad M loci Capitt seu ad MM locorum Capitaneos
sub cujus o quorum Jurisdictione Præfati Citato
cum Bonis suis Consistunt et Resident Remi
sit Remittitq præsenti In Continenti M R J Providus
Paulus Borzewic de Borzewo Authus et Justus
palam Rnovit Quia Ipse Citaones Litoratt

Sigilatt

305

Vigilatt pro Judicijs praesen, servien Edilam Com
Praefatos Citatos ad Prosecutam Judicor Plocen
in Plocio sitt juxta datam in Citaone positt
delulit Exportavit posuit Reliquit et de
positione Notificavit de quo praesen Jde
mlis fiat Relaonem

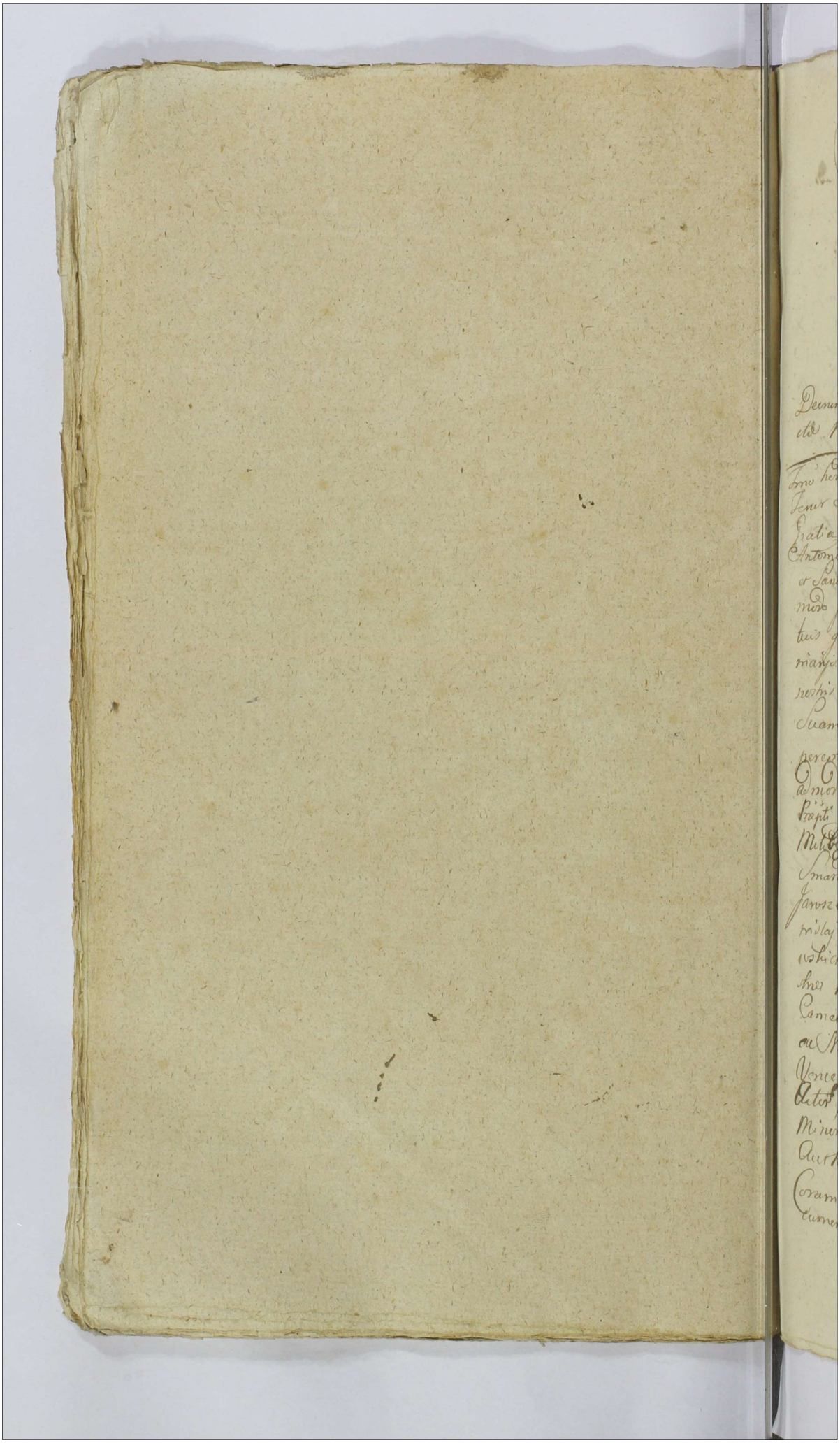

Actum in Bilsko in Terminis Communibus Terminis Communibus Terrestribus Plocensibus Districtuum Bilscensis simul et Plocensis una cum Continuatione anterior Causar Feria Sexta postridie Festi Sancti Francisci Confessoris Scilicet Die 5ta Mensis Octobris Anno Domini 1781mo Celebratis

Decretum inter DD Jaroszewskie et JM Zboinski Injunctae M. Jaworowski Adcitationis Latum.

Tmo hodierno ex adcitatione Literali Tribunalis Plocensis Cujus Tenor Sequitur talis Stanislaus Augustus Dei Gratia Rex Poloniae &c. Tibi Illustri Mfco Ignatio Antonio bini nnis de Osowka Zboinski Aquilae Albae et Sancti Stanislai Equiti Bonor Kobiernicki quovis modo Jurisque titulo Possessori de Persona Bonisque tuis gnti omnibus tum Summis quibuscunque Pecuniarijs habitis et habenae mandamus ut in Judicijs nostris Tribus Plocensibus prius proximiusve juxta Suam Cadentiam in Bilsko Celebrandae pnti peremptorieque Compareas ad Instantiam Perillustris admodum Rndi Floriani Notarij Consistorij Plocensis Praepositi Pacaczensis et Gnosor Norberti Eva Ob. S. Francisci Mielczewski Relictae Contis Viduae et Joannae Gnosi Thomae Smardzewski Contis Theodore de Kuborskie Ob. S. Theodori Jaroszewski Relictae Contis Viduae et Natis tum Stanislai Pancratij et Clarae Filior et Filiae Jaroszewskich Fratrum et Sororum ac Filiastror et Filiastrae inter se germanor Ob. S. Thomae Jaroszewski Camerarij Granitialis Plocensis Filior et Filiar ac Nepotum post Sterilia Fata Ob. Gnosi Venceslai Girzynski Succor Naturalium Actor, Civile et quidem Consors in Mariti Minorennes in Tutorum de Jure Incumbens Authoritatibus et assijs Inhaerendo Maoribus Coram Actis Authis. Rmfactis tum Documentis Causam praesens Juvans Citant

Seu potius revificando Causam et Actionem Judiciari-
am morte Ob. Theodori Janszewski interruptam
revificatione adcitant, ut ad videndum et
Audienae te Illrem Mum Zboinski ad reproductio-
nem Jurium Vigore quor. Bona Kobierniki in
ante Ob. Gor. Alberti Parentis et Venceslai Filij
sterilibus Fatis decessor. Girzynskich haereditaria
possides Stringi et Compelli, quibus reproductis
Contractum venditorium inter praedictos Ob. Gor. Girzyn-
skie ab una et Ob. Mum Dziatynski pte
ab altera manualiter consonum nullis authis
Transactionibus in Vita praedictor. Ob. Gor.
Girzynskich solidatum, quinimo viciatum
Cassari et annihilari, Decrum Compromisso-
riale inter te Illrem Mum Zboinski ab
una, et Ob. Gm Petrum Talecki in condicto
cum praejudicio Tertij scilicet duor. Actor.
plutum Relevari, quibus itaque tamquam
Contractu cassatis et relevatis restitutio-
nem Sortis Bonor. Kobierniki post Steri-
lia Fata praedicti Ob. Gsi Venceslai Girzyn-
ski Suos Actd erga alios Consuccores
Jure Successivo respiciens demandari, Calcu-
lum de Eadem Sorte Bonor. Kobierniki Suos
Actd respiciens faciens demandari Leva-
tionem Summar. quae et quanta ex eadem
Sorte te Illrem Mficum Zboinski respicere
demonstrabuntur concludi, Refusionem Pro-
ventuum ex eadem Sorte tum bonificationem quarum
praetensionum Sententiari, Satisfactionem
Omnimodam pro re suor. Actd adinvenire
ac circa Jus naturae post eosdem Gsos Girzyn-
skie steriliter decessos Suos Actd Conservari
Caetera pro Causae Exigentia Status et Sen-

tentiari

Sententiari, Sis Trno huic pariturus et Judtr
responsurus Dat in Bilsko Fra Cta in Crno
Festi Ssr Innocentum Martyrum Scilicet
Die 29. Mensis 10bris Anno Dni 1780mo
In Diem hodiernam recte Cadens et devenien
Ptibus ips utrisq. Equiae Dno Norberto Jaroszewski Actor pntr Perillri admodum Rdo Floriano
Praeposito Raciazien, tum Theodora de Kuczborskie Ob Dni Theodori Jaroszewski Relicta Conte
Vidua Matre Stanislao Panratio et Clara
Filijs et Filia Jaroszewskie Eva Ob Dni Francisci Mitobędzki Relicta Conte vidua Joanna
Dni Thomae Smardzewski Conte itia Jaroszewskie
ac eorumet Dno Smardzewski Marito Actor per
Dnm Hiacinthum Przedpełski et Illri Mfico
Ignatio Antonio ab Osowka et Kosciela Zborowski Ordinum aquilae albae et Sancti Stanislai
Equite Citto per Dnm Paulum Zołtowski Insonum
Plentem Judm Controversijs Ptium inductis
Exauditis Siquidem Pars Actor Ptem Cittam
pro reproductione Jurium ad Bona Kobierniki
sese referens eorum Bonor Kobierniki
Suum ad Judm convenit, Jam quoq Pars
Citta Transactiones obligatorias in Personam Mfici Benedicti Jaworowski Thesaurarij Drohiciens super eaq Bona Kobierniki in Judicio suo reponit et in Possessione obligatoria eorum Bor Kobierniki praefatum Mficum Jaworowski extasse probat Proinde necessariam esse Adcitationem Ejusq
Mfici Jaworowski pro Sequens Judicijs
Trium Plocens Feria Secunda prius vel
proximius abhinc ex alternata in Plocko
Celebrandae Cadentia per Ptem Cittam
Subsequendam Consuit Consetq praesens
L. M. Bartholomaeo Mazowiecki Tribuno ~~Lawskien~~ et Vice Capitaneo
Cren Sren Terrae Lawskien Dna de Kuczborskie Jaroszewska
assignato Curatore adcito per eumq L. Hiacinthum
Przedpełski

Conservando Tnum Ptibus memoratisq in pallegatis Judicijs sine quavis adcitione comparendi paratum peremptorium In Continenti Mnlis Rm Mnalis Providus Paulus Borzewicz de Borzewo Cmethonum Authus et Juratus pasam rgvit Quia ipse adcitionem Literatam Sigillatam p Judicijs psenc Servienc ed ita conc pfatam adcitionem ad Bona Kobierniki Justa Datam d annum superius in adcitione posita Detulit Exportavit Posuit reliquit d depositione notificavit, de quo psenc Jdcitis fecit Relationem

Actum in Bilsko in Terminis Communibus Terrestribus Plocensibus Districtuum Bilscensis simul et Plocensis Sabbatho post Festum Sancti Francisci Confessoris proximo scilicet Die Sexta mensis Octobris Anno Dni 1781. Celebratis

Inter Perillustrem Adm Rndm Petrum Halibarthon Canonicum Pultovien. et Illtres mm Rokitnickie Rejecta ad sequen.

In Causis et Actionibus Judiciarijs infrascriptis binis Prima quid Inter Perillustrem Adm Rndm Petrum Halibarthon Canonicum Pultovien. et Insignis Collegiatae Pultovien. Procuratorem, totumque Capitulum Ejusd. Insignis Collegiatae Pultovien. Actores ab Una, Illustrem et mfcos Thomam Castellanum Rypinen. Ords S. Stanislai Equitem Parentem Casimirum Succamerarium Sae Rae Mattis, Stanislaum et Josephum Castellanid. Rypinen. Filios in Rokitnicia Rokitnickie Idque inhaerendo maoni coram actis auth. Rni factae Inscriptionique Authenticae coram Actis Castren. Plocen. Feria 3tia post Dm Exaudi 1768vo Ao Super Summam Decem millium Tynph. per ott. Illtrmum et Rndmum Casimirum Rokitnicki Episcopum Alalien. Suffraganeum et Officialem Glem Plocen. factae et Recognitae ad Judicium psens parte ab altera Citatt ad videnu. et audienu. Ipsos Quatenus Ipsi Censum retentum a Summa supra scripta Decem millium Tynph. ab ultima quietatione pvenien. non referendo de unus ad alium, seu potius quem Ipsor. magis omnis solutionis afficit, solvant, Damna et Litis Expensas refundant, ~~alias Citationes Eadem~~ pmis altera vero Inter Illtrem M. Thomam Castellanum Rypinen. Ordinis S. Stanislai Equitem Parentem, Casimirum Succamerarium Sae Rae Mattis Stanislaum Tribunum Sieprscen. Josephum Castellanid. Rypinen. Filios Rokitnickie Actt ab Una, et Illustrem Rndm Petrum Halabarthon Canonicum Pultovien. totumque Capitulum Pultovien. inhaerendo maoni auth. factae ad Judicium psens Citatt parte ab altera: Idque ad videndu.

denq; ex audiend causato Inscriptione Coram actis
Castren Plocen Feria 3tia pt Dñi Exaudi Ao 1768
per Illtrissmum et Rndmum Casimirum Rokitnicki
Episcopum Alalien et Suffraganeum Plocen super
Summam Decem millium Florenor Polo ex nullo
Dato ultra mentem Legis in rem Ipsor Citatõ recognit
Actores a ptensa solutione Census seu potius omni
impetitione Ipsor liberari, ac incompetentem Actio-
nem decerni, Ceteraq; quod Juris erit Decidi: aliq;
Citationibus Ipsis ptmissa Jussus ni se Obla-
quen in diem hodiernam recte Caden et deve-
nien Partibus Ipsis utrisque Et quia Perillus
Adm Rndo Petro Halibarthon Canõ Pultovien et
Insignis Collegiatæ Pultovien Procuratore Totoq;
Capitulo Ejusd Insignis Collegiatæ Pultovien
Canonicor Actõ et Citatõ per Gsum Josephum
Sosnowski Inscriptum Plenipotentem. Illustri et
mm Thoma in Rokitnica Castellano Kyjnien
Ordinis S. Stanislai Equite Parente Casimiro
Succamerario Sacræ Regiæ matis Felipo Rokitnicki
Citatõ et Actõ per S. Paulum Zoltowski Inscri-
ptum Plenipotentem. mm Stanislao Tribuno
Siepien et Josepho Castellanicz Kyjnien Fratr
Felipij Rokitnicki Citatõ et Actõ prer Gsum
Hyacinthum Predpelski Inscriptum Plenipotentem.
Terminis Legitimis utriusq; Partis adinventis
Causam Judicium prosequi jussit jubetq;
per Eandem affectantibus Partibus Rejicitas
Causa ptem ad sequen ex alternata in Plocko
celebrandos Terminos. Inservando Partibus
memoratis utriq; Terminum in allegatis Jur.
Dicijs Suis sine quavis Edictatione comparend
paratum Peremptorium In Continenti mrdp.
Paulus Borowicz de Borowo Auth et Juratõ palo
Rovit. Levia Ipsi Citationes Litõ Sigillo pro Judicijs
Pten servien et quidem ex pte Perillmi Adm Rndi
Petri Halibarthon Canõ Pultovien totiusq; Capi-
tuli Insignis Collegiatæ Pultovien pr. Illtren et mm.
Rokitnickie ad Bona Jordowo Dñi Mensij et pte vero Illris
et mm Rokitnickich cum Capitulum Pultovien
ad Bona Jordowo super Summam ibid horeu
Feria 2da pt Fm Exaltationis Sanctæ Ultras qul
ac prem detulit Exportavit persuit reliquit et
de positione notificavit De quo prem Jdem mlr
fecit Relationem.

Dilatio Inquisitionis Inter Dnam de Kuchorska Jarosewska et M. Kuchorski

In Causa et Actione Judiciaria Ipsa Jarosewska Inter God. Theodoram Kuchorska ad J. Theodori Jarosewski Relicta Comitis Viduam Dnam et Dnam Catharinam de Bonis Mlice Kostery Subclitis ab una tum M. Bartholomeum Mazowiecki Tribunum et Vice Capnum Gen Sieren. Terre Lowicen. Eiusdem Dnum de Kuchorskie Jarosewska Assignatis Curatorem, ab alia et M. Mathiam Kuchorski Exhibitorum Locum Dnum tum D. Thomasium Jarosewski alterius nimis de Bonis Chamsk Subclitam qua quia M. de Kuchorskie Jarosewska in Ipsa Curatoris Subclitas vero in Ipsa Dnos ad Judm Dens pte ab altera Citt Jdq ad videre et audiendo Ipsos et quia Subclitam Rne D. Catharinae de Bonis Kostery Mlice Subclitae et Barbarae ex Bonis Mlice Jarmuty Borzejowni suae ad Dominae Subjectis ppriis Ausu expillationis et Espilatt in Bonis Chamsk locare presumptionis poenis ac Rigorosissimis ut Similis Conditionis Hominem a Jmbis Ausibus arcentur p Sententiam Judicij Ipsa puniri Decernis autem Dnis M. Kuchorski Dnum Rne ex Sae ipsius Subclita Satisfactionis p se Dnam Actr ab ipso Citt Requisitae Restare Presumptionis Regq p hanc ipe Subclitam D. Catharinae Circa Espillationem Intercepta Restituere non Jnuentionis affici porro D. Barbaram Cue Actr Dnae ppriam una cum Rebus D. Catharinae Actr ppriis Exhibendo Declarari Carentiam Labe p illam D. Barbaram ibi Actr Dnae Jstari debitt Bonificandos Sententiari ac id quod Juris erit cum ipe Statui decidi et Sententiari Alias Citteno Omissa Juridica in vo Eblogueu in Diem hodiernam Recto Cadeu et Deveniendo Stibus ipsis Actricis et quia D. Theodora Kuchorska ad J. Theodori Jarosewski Relicta Comitis Vidua Actr pdtae M. Bartholomeo Mazowiecki Tribuno et Vice Capnae Inhaerendo Mandato Actr pdtae Jnsinuq et loco debite

Cras

Crem Sreneu Terrae Lovae Ejusq Viduae assi=
gnatt Tutore actt p. S. Chrisostomum Zielinski
L. Catharina de Bonis Mlice Kosztory Subelicta
actt et Judicem p. S. Hiacinthum Przedpetski et
M. Mathia Kuciborski Ensifero Plocen Citt et pro
Indebita Vexa Judicem p. S. Josephum Losowski
quoniam Causa praeseris Rptu Objectae Expilationis
Subelitt suo in Judo promovetur quae sine Inquisitio=
ne Decidi non valet proinde Necessariam esse Inqui=
sitionem p. Ptem actt in Deductionem jam vero p.
Ptem Citt in Emundationem in Sequen Judiciis suis
in Plocko ex Alternata Celebrand ad Contenta Trm
Partis actt Educend Censuit Censetq praeseu Conser=
vando Ptibus Trnum memorat Utrisq in praeallegat
Judiciis suis Sine quavis actt Comparendi paratt
peremptorium In Continenti MRG Providus Paulus
Borzewicz de Borzewo Cmethonum Authus et
Juratt palam Rnit quia ipso Citationem litt Sigitt
pro Judiciis praeseu Servien Editt cum praefatt Citt
ad Bona Cham Jk F. 2da pt Trm Exaltationis San=
ctae Crucis praeseu Anno praeseu detulit Expectavit
posuit Reliquit et de Positione Notificavit
de quo praeseu Jd Mlis fecit Reladnem

Decretum Personalis Comparitionis inter G. Jez et Gm Ciołkowski

In Causa et Actione Judiciaria infrascrta Pnr Gm Lucam Jez
actt ab una et Gm Bonaventuram Ciołkowski Camerarium Tr.
Plocen Inhaerendo Literis missibilibus per Ipm ad se actt
directt tumaom authae factae ac alijs Documentis causam
praesenti suffraganeae ad Judm praesens parte ab altera Citum
pro Eo quatenus Ipse summas binas primam viginti Du=
orum aureor Hungaricatt ad literas missibiles per Ipm
ad se actt directt sibi p. actt concreditt Documento Ipsi
us et manu Ejus Scriptt et subscriptt solvi assecuratt
alteram Duor aureor Hungaricatt pro tuitione Causae
in Judicijs Tribunatt Rni Petricoviens vertentis ad per
solvend

ad persolvend Mercanto Judicij Tribunatus per
alto Jpsi Dato et per Jpm Ejd Mercanti in tributi
ruinno aggd Jpm decenti solvat et realiter enume
ret quare citatur ad vdend et audiend Jpm ad
persolvonem p̄missar summar una cum prov
sione veniene Sententia Judicij preme obmissi
solvonem instantaneam decerni vne vero Ipsius
obligationi contraventionis et sui auto in p̄missis
Elusionis pene in offi lis expensas refundi lie
alias aione ead p̄missa fuerint in le obtinuerint
in diem hodiernam recte cadem et deveniene
Ribus Jps ultrig et Judem Dño Luca Jeż Cast
plter Dño Bonaventura Lieszczynski Castro per
Jpm Hiacinthum Gniewpolski Judm controversij
plium moduis exauditis necessariam esse prium
Comparitionem plium ultro citro in sequene Judicij
suis ex alternata in Plocko celebrand ad meliore
Judicij sui Informationem subsequend demum
cognosc preme conservando Jnquam Partibus no
morat ultrig in allegat Judicijs suis quare is
dicione comparend pasatt peremptorium in Con
venti Mis Rnd Gli Providus Paulus Borowne
Deponens Author et juratus palam Dixit Quia
Ipse Actorem Lito Cognit pro Judicijs preme servien
Dixit Cone p̄fatt Castrum Bona Zielonki per Dño
secunda p̄ Jpm Exaltationis Stae Crucis anno p̄sene
detulit exportavit posuit reliquit et deponendo
notificavit deque Ejus Relatu

Decretum Latio sententiae in spiritu in spiritus Comparitionis
Documentis Inter Dñm Rzeniewski et Moszynskie

In termino hodierno ex Decreto in Antecessoribus Judicijs Suis in
Plocko. Sabbo post Dominicam Rogationum proximo Sibiat
Die 26to Mensis Maij Ao Currente Inter Dñm Josephum Rzeniewski
Actorem ab Una, et Mcos Suam Moszynski et Symphoriam
Moszynska sororiam Conjges Subdapiferos Radominenses Citatos Re
ab altera Latis quo studiare Dictatis Magnis pro Judicijs Tribunalis
Rnd Lublinensis Mcos Moszynski Mandatu Citatis in Causa Appmbationis
Transactionum infrascriptarum hereditatis Bonorum Castrensium parva primi
tus per olim Dñm Mariamum de Iwanskie ab Dñm Stanislaj Nieszcz
Mi Castellani Radzieiovien relictam Contem Viduam Mcos Moszynska.

Citatos

Citte matrem. in primam ad S. Venceslay Ciołkowski descendes per
Lineam ad S. Venceslaum Ciołkowski in primam actoris Umē Sub
secutae ad legi Conformium agnitionis actoris p. Indubitato Eos
Bonor Ciołkowo. Parva hoerede Casatinis Maenis Coram actio
Creē Plurem per Missiam Mszczynska Cellam de nullitate hastae
Transactionum Umē Subsecutae Interpositis Impugane ps. penalita
tio respectu Suprascriptae Transactionum. in debite vi Dubium Vo
cationis ac Adactionis Missae Mszczynska vi Satisfactionem. Sub
missionis per Eas ad Missiam de Jwanskie Nizinycka matrem
vi Ordine Conductionis ad Missā Adami Nizinycki Capitaney Bil
lare p. tuna minorennis filij Sui ad approbandas premissas transa
dictas Authe factas. ad Seguentes Judicior. Priam Plurem Imo
ut post mortem. cum terminis Juris Contenti Urna Consurbatis
ne facta. data et Concepta. alias Decreto Eos premissa fassionis
se Obligacionem tum quoque ex Civitate literali Tui Plurem Legis
lenor Seguitur talis Stanislaus Augustus Dei Gratia Rex Polo
niae Magnus Dux Lituaniae Vs Vobis Suis Josepho Klemenski
et Alberto Ciołkowski. De primis benique Vestris gratis Omnibus
mandamus. ut si Primis Communibus Vrbibus Plurem Jena Se
cunda prius vel premissis ab hinc in Modo vel Bilsko Celebrandis
prius Umē ac peremptorie Comparendo ad Instantiam M.M. Luca
Mszczynski et Symphorosa Nizinycka viduam Gregum. Subdapiferor
Radomiens. Actorum. qui vos et quos Missā Consors Cum debita
vobis Competere de Jure aspra Inhaerens Contractuj Obligatorio
tumq. inscriptionis Authenticae vi Ordine Obligationis Bona Ciołko
vos Ante tumq. Manu ac alijs Documentis Causam presentiales
Citant Edq. Et Po. quia vos licet perbelle Scivertis propinquos Eos
Ciołkowski Bona Ciołkowo. per ad Illrem Missam Stanislaum.
Nizinycki Castellanum Radomiens. Actricis Contis Parentem ad
Jose Venceslao Ciołkowski et Mariannae Pezda viduam Gregibus
Parentibus tujs tam Contractu Obligatorio quam inscriptionis
Authenticis vi Summa Deum nullium Ipsos Pos invadiata
esse, Eas bona Eosq. ad Eos Ciołkowski per Decursum plus
quinquaginta Annos Jure Obligatorio Possedisse, Presente possessio
ne Suj bona Devolasse, alia quaeque Damna vi tulisse, attamen
reseller quo Juris titulo habere bona. Missus Klemenski Jure he
reditario resignatis Missae Conti Actrici Judiciarum vi Jure hereditario
vos Utrique Citti Intulistis quare Citamini ad Edendum et Audiendum
Acta Omnia Transactiones Vestras vitujs resignationis Premis
sor bonor vitet vos. Subsecutas et Ratas Causari quibus Casatis
vos ad levationem Summa Deum nullium Ipsos Pos in Exemptio
nem Bonos provocare Sententia Judicij Mi Sigingi Denisse
nem bonor mandari vitujs ptes bonum fiendi Condescensionem
Judicij aut Officij Competere Assignan Damna quaris bonisari

Petitionem

Statutionem Subdelegatorum Epos bonis ffiscalibus injungi, lites &
personas repetendi Cetera p Causas exigentias Contra vos Statuj
Decidi et Sententiam Sibi Imo advocare pantari et Judices
responsum Datum in Bilsko Fra Secunda post Dm Natalis Beatissimae
Virginis Mariae prae Ao Dni 1781 in Diem Hodiernam retro Cadentem
et Decurrentem Plebis ejusdem Utriusque et quorum Dus Josephus Illowiecki
Actore et Citatum Dm Lucas Morzynski et Simplicianus de Rozwy
Illowiecki Reorum Comparentibus Sub Capitaneis Radomiensibus Actis et Actionibus
per Dm Stanislaum Ubysz Subjudicem Imi Plebani inscriptum
Plurium Gr Alberti Castellanski Citatorem Satisfaciat ffiscalibus Morzyn
ski Dilationis Majoris Ad quam se in antedicto Judicijs Suis haec
in Causa reperiat Dus Instantis et quoniam Satisfecit Proinde
Judex praesens Capiendi mandavit mandatq Ipsemet in Capiendum
et Satisfaciant Pleo Utriusq Decreto Dilationis Communicatorio
Documentor in antedicto Judicijs Suis hic in Bilsko Sabbato Prodicto
Festo Agnetis Virginis et Martyris Subiecto Die 20 mensis
Januarij Ao Currente Citato hac in Causa Concesso Dus Instanti
Et quoniam Eadem Pleo Exhibita Documenta per Summaria Consona
Et per Pleo ac Judicem Subscripta et Cum Eodem Summario Confron
tata. Sibi adviciam Communicarunt, Proinde Compositori in Cam
Juris rotham. Post Omnia et Singula Documenta Ad Causam
Ipsum Spectare Sibi adviciam. Communicarunt et Inde Inscripto
Judicium Pars Parti Celarunt, Dus Instanti et Edictum Mihi
Judici Ad promittendum Juri rotham. Praestitarunt tam Gr Illowiecki
quam Dm Morzynska Subdapifera Radomiensi Dus Vigore Conven
tionis Cessae inter ffiscalem Lucam Morzynski Subdapiferum Radomi
ensem Mantam ab Una, et Eadem Dm Morzynska Contem Pleabalteva
intuitu liberae Concessae per Mantam Gr ffiscalem Morzynska Conti
Suae in Bonis Quae Dispositionis per Rationem dotantis bona
Suae a bonis Conventualibus difficilia de Expensis gerendis Curae Suae
Actualiter Eorum in possessionem ffiscalis Contis Inscriptionis Datae Dus Pro
testatis bona per Dm Contem in Junibus Testamentis ut Asserit Mihi
Nobili Ubysz Subjudici Imi Plebani per hanc Dm Morzynski
Ad Obediendam Assistendam Conti inscripti Plenius Qua Comparendo
Satisfactionique Sententiae Judicij Sui adiversa Causam Ipsemet
Exhibitis Documentis Juxta Summaria nunc Comportata
et per Pleo ac Judicem Suum Subscripta per Pleo Comportandas
in Sequaces Judicium Imi Plebani Feria Secunda prima vel proxi
mior ab hinc ex Alternata in Plebano Celebrandis Audientia. Decidendo
Declarandi Declaratis Ipsemet Conservando Imum Plebanum memoratis
Ultro Dus in praeallegatis Judicijs Suis sine quavis adhuc Comparendo
Paratum peremptorium in continenti Mihi P. Paulus Nonagesimo de
Nonagesimo Authentico et Juratus palam Ruthenis Juris ipse Canonem literalem
Sigillatis Judicijs Ipsemet Servando Edicti Canonis Ipsius Citationis ad Nonam
Coram Horam Juxta Datum in Canone Superius positum. Ao Ipsemet Delecti

Expertaeit posuit reliquit et depositione notificavit de quo praesens Ejusdem Mnlis Relatio.

Decretum Pltis Compantionis inter GG Smosze wski et Dłużniewskie

In Causa et actione Infrascripta Judiciaria Inter Gcos Franciscum Smoszewski et Theresiam de Dłużniewskie Invicem Conjuges ~~acto~~ et quidem Contemnentem Assa Mariti Sui acto ab una et G Joannem Dłużniewski Burgr Crenr Plocens Bra Swierczynska Haeredem Inhaerens Documentis Causam Praesens Elucidans tum Praecipue Decreto Judicij Gen hic in Bilsko Die 22da Maij Ao 1775to Inter se acto ab una et Ips Citato pto ab altera plato Quo Summae Binae Prima Quatuor Millium Quingentorum Gsae Smoszewska Contis Dotalitialis altera Mille Quingentorum Flor Polt Gsi Smoszewski Mariti Propria cum Alijs Summis ac Lucta Septem Marcarum Polt ad Persolvendum Sunt Injuncto tum Mandato de Contraventione facto ac Scro Secursivo de Data in Butkowo Die 16ta Julij Ao 1780 per Ips acto Descro et Subscro Super Summas Binas Primam Quindecem alteram Duorum Aureorum Hungaricatorum in Personam acto Mariti Servien Citant Jdq ad videndum et audiendum Ips ad Solutionem harum Quadrinarum Summarum Unius Quatuor Millium Quingentorum Dotalitialis altrius Mille Quingentorum Flor Polt Decreto Praeassento adjudicato cum Provisionibus ab actu Ejusdem Decreti per Septem a Centum Computandum ac cum Lucta Septem marcarum Polt adjudicato Tertiam Quindecem Quartae Duorum Aureorum Hungaricatorum Eodem Scro ad Pacificandum Assecurato per sententiam Judicij Praesens Stringi

Solutionem

Solutionem Earum Summarum et quae
Contiualis pro via Locatione Jam vero
Mantalium ~~jam vero Mantalium~~ ac
Provisionum tum Marcarum ad manus
Ejusdem Mantis Injungi Poenas tum
Pro Contraventione Decreto quam
Scrto Designari Caetera pro Causae
Exigentia Statui Alias Cione Eadem
Promissa fusius In se obloquens In
Diem hodiernam recte Cadens et de
venien Ptibus Jnis utrisque et quae
GG Francisco Smoszewski et Che
ressia Dłużniewska Juriem Congibus
Actis per Gm Valentinum Strzesze
wski G Joanne Dłużniewski B C Ploczen
Citato per G Jozephum Łozowski Judm
Controversiis Ptium Inducto Excudito
et quae Ptis Actis Solutionem Summarum
tum Inscriptionibus Authis Gm Scrs
Manualibus per Cito Actis Assecurato
cum Provisionibus pervenien Con
cludens Jam vero Ptis Actis Quietationes
Manuales de Percepto Provisionibus
ab Actis obtento Igne Accidentali cum
Curiola Combustas esse Inferens et in
approbationem allegationis suae Ma
nifestationem Coram Actis Judicii Praesen
in Racione Fra Quarta pt Hta So
lennia Sacri Pentecosten pa scilicet
Die Uma Mensis Maij Ao 1777mo
p G Dłużniewski de Conflagratione
Documentorum Quorum facto per Su
um Plenitem reponens Proinde Judm
necessariam esse Prlem Comparitionem

Ptium

Ptium Utraq in Sequen Judicij
Suis Fra Secunda prius Proximiusve
abhinc ex alternata in Ptocho Cele
brana Subsequenda Censuit Censetq
prem Conservanda Tmum Ptibus
memorato utrisq in pallegato Judi
cijs Suis Sine quavis Adcione Com
parendo Parato Peremptorium In
Continenti MRGP Paulus Bene
wicz De Borzewo Cmethe Autho
et Jurato palam nit Quia Ipse
Cionem Literatt Sigillato p Judi
cijs Praesen Servien Edito Con
ptato Citt ad Bona Swienczynsko
Fra 4ta pt Fm Natis S ~~[illegible]~~
~~[illegible]~~ G V Mane pa ao prem
Detulit Exportavit Posuit Re
liquit et de Positione Notificavit
de quo prem Jo Mlis fecit Rela
tionem

Decretum Comprobationis Jmd SS. Swięcielice

In Causa et Actione Judiciaria Infrascripta Jmd G. Mathae
um Swięcielis ac Rubinus et S. Antonium Swięcielis
Inhaerendo maiori ~~[illegible]~~ suae authe factae ad Judi
cem Pte ab altera Citato idq ad videndum et audi
endum Jmd ad Solutionem Summae Duodecim aureor
hungr una cum prisione ab Eadem pro eiusdem
pro uno pari Equor modo licitato a se acto acce
pto Condictatae per Sententiam Judicij prem
stringi Solutionem Cfatae Summae Instantanea
am demandari litis expensas refundi ac id
qd Justitiae erit decidi alias Cione Eadem prissa
Summis Jnse obloquendum in diem hodiernam
recte cadendum et devenendum Ptibus Jmd utrisq et quid

Ad

Pro mathæo Swięcicky actor pltes et S. antonio
Swięcicky cit. per S. Paulum Zołtowsky Judm. Lio. ad
Plurimum Pl. Cittae suum ad Judm. Edictum deinde eius
controversijs Plurium Inductis Exauditis si quae
actor pro Solutione Summae Duodecim aureorum
hungr. pro pari Equor. modo licitato per lit.
acceptor. provenienti partem cit. suum ad Judm.
Convenit Jam quoq. Compiarens Plus Cittae Eandem
Summam non agnoscit proinde Comprobet
actor realitatem Principis Summae in Sequen.
Judicijs Terminis Plus Vero Ida prius vel proxius
abhinc exaltemata in Plocho celebrandis
Conservando Terminum Plus memorati utrisq. in
praelegatis Judicijs Sui sine quavis Adiacentia
Comparendi parato peremptorium In Continenti
M. R. P. Paulus Borzewicz de Borzewo Conscr.
authus et Juratus palam rit. Quia Ipse cit. Lite
rat. pro Judicijs Praeu. servienti Edictum Conc. Pfad.
cit. ad B. Chudzynko Tra. Ida pr. Tmi. Exaltatio
nis S. Crucis ac Praeu. detulit Exportavit po
suit reliquit et deposicione notificavit de quo
Praeu. Jn. mihi fecit Relationem

Dilatio Inquisitionis Jnr. PP. Maliszewskie et
Ciołkowskie

In Causis et Actionibus Judiciarijs Infrascris
Binis Prima Quae Inter PP. Franciscum
Parentem et Dnum tum Thomam Filium
Maliszewskie atq. Lsas Mariannam et
Cathannam Famulam et Subditam
actor ab una et PP. albertum Parentem
et Cathannam de Chełmickie Invicem
Conges tum Joannem Filium Ciołko
wskie Dnos atq. Lsos Joannem Villa
torem Josephum Mariannam Conges
Subditos et quae Assa ab utrinque
Indigenis cum Eadem de Lege requisitis
Inhaerenti Protestationibus ac Concussio
num Obductionibus Coram Actis authis

Facto

Facta ad Judm Presens Pte ab altera
Citt ex Eo Quia Ipsi et quiae Ipse G
Ciołkowski Parens tempore Verris
in Aõ Elapso 1780mo Actt Dnum et
parentem in via Publica Preventt
nulla ex rne Infestavit oppressit
Baculo Concutere Attentavit tunc
Temporis malevole Laesit Diffama
vit Insup Agros et Prata Actt Paren
tis Haereditt multis in Locis violen
ti modo Curavit et Confalcastravit
metas Disaravit Expulsorium p
Commodo Totius Villae ex antiquo
ppter Pellenae in Pascua Pecora
in sepire Presumpsit et p aream
et agros Actt Propria Impracticatt
Expulsorium Excogitare voluit Lsai
Mariannam et Catharinam Famulam
et Subditam Circa Gregem Pecudum
Preventt Graviter Baculo Concussit
Converberavit Concussiones Inflixit
Morbum Gravem Lae Catharinae
Causavit Insup Ipse G Ciołkowski
cum Subditis Suis et Famulis
Continuo per hortophorium Iter
faciens et Sepes Actt Transcendens
Casae Sepes Evertit Ipse vero G Ciol
kowski Filius Anseres Quatuor Jam
vero Ipse L Josephus Unam Anserem
nullis de Damnis Interfecerunt Ipsi
vero Citt omnes Aõ Presens Hor
tophorium Actt parentis Propnum cum bacu
lis Supinvaserunt Supermvadens

Juncto

Junctis Viribus Actt Infestarunt Ba
culis Eorum Concusserunt Concussiones
in Obductione Specificatt Intule
runt Malevoleq Laeserunt honorem
Actt Prostituerunt Subditos ~~Jnsor~~ suos
in Oppressionem Actt Dominorum Con
vocarunt Aliasq Violentias omni
Inquisitionum Genere Probandae
pegerunt Quare Citantur ad videnae
et audienae Ipses ad Statuctionem
Subditorum Suorum Stringi poenas
p Praemissis Super Ipsis Extendi Litis
Expensas Refundenae Declarari ac Id
quod Juris Con Ipsis Statui Decidi
et Sententiari Altera Quoque Inter
GG Albertum et Cathannam de Chel
mickie Invicem Conges Parentes
Joannem Filium Ciołkowskie Dnos
et Lsam Mariannam Famulam
Subditam Actt ab una et GG Fran
ciscum et Justinam de Kolczynskie
Invicem Conges Parentes tum Tho
mam Filium Malisewskie Agne
tem et Elisabethem Malisewskie
virgines Innupta Sorores Inter
se Germanas Eorum GG Malise
wskich Congum Filias Dnas atq
Lsam Cathannam Virginem Innupta
Subditam et quae Assa ab utrinque
Indigen cum Eorum de Lege requisitt
Inhaerenae Maonibus Suis Coram
Actis Authis Rm factis et facienae
ac visionibus ad Judm Praesens Pte
ab altera Citt Idq ad videnae et audi

endum

dienae Ipsis et Imprimis Dnis rpta
secum actis vix non quotidianarum Rixarum
et Contentionum excitationis Laesionis
Indeducibilium objectionis honoris
Captionis viae in Villa Umienino
ubi Sui Actis Commorantis obsessio
nis obsessa Dishonorationis Bacu
lis aliquoties Concussionis Concussio
num Inflictionis in Terram Protru
sionis tam Suorum Actis quam Subditorum
Eorum Domuum Invasionis oppressio
nis Damnorum Inventarijs Illationis
aliarumque Inconvenientiarum Inquisitio
nibus Probanae Mandatis Expri
menae Peractionis Poenis Condignis
tam Rlibus quam Crumenalibus
Multari Bonificationem Damnorum
et Injuriarum Decemitaxam Vulnerum
Constitui et Eandem pro re Actis Solvendam
Determinari in verius Probationem Pre
missorum Inquisitionem Educendam Censeri
Caetera pro Causae Exigentia Statui Alias
Citationibus Ejusdem Praemissa fusius in se
obloquentem In Diem hodiernam recte
Cadentem et Devenientem Partibus Ipsis utrisque
et quidem SS Francisco Parente Thoma
filio Maliszewskie Actis et Citatis
pro G Franciscum Maliszewski Suo
et Filij Sui nunc pltis Lais Mari
anna Catharina Famula et Subdi
ta Actis per Eundem G Franciscum Mali
szewski Dnum et G G Alberto et Ca

tharina

thesina de Chełmickie Jnsiam Con-
jugibus Parentibus et Joanne Filio
Ciołkowskie Citt et Actt p Paren-
tem Suo et Contis Filij Suorum me
pltis Lsa Marianna Gsi Ciołko-
wski Subdita actto per Eunae ad
affectationem Ptium utrarumq Combi-
nato Eaeae Ptium actoratibus et
reatibus Judm pens Dedit put
pren Dat Dilationem Jnquisitionis
Pti utriq ad Contenta Tmor
et Proonum Ptium in Sequen
Judiciorum Trium Ploan Fra Ida
prius proximiusve abhinc in Ptocho
ex alternata Celebrand Tmin
Educend Conservand Tmum
Ptibus memorato utrisq in Pre
allegato Judicijs Suis Sine quaris
Adcione Comparend paratum
Peremptorium Jn Continenti MKGP
Paulus Borzewicz de Borzewo
Cmeth Auth et Jurato Palam rrd
Quia Jns Ciones Literato Sigillato
p ~~Judicijs~~ Judicijs pren Serviend Edito Con
ptato Citto et Quia con GG Ciołko-
wskie Fz pt Tm Exaltationis Sae
Crucis Con vero GG Malisewskie
Fda pt Tm Nattis G V Mariae
utrasq ad Bona Umienino Nogietti
ao pren Detulit Exportavit nozuit
reliquit et Depositione notificavit
de quo Ejus Mtis Relao

Dilau maionis Jnd SS. Sachabue Saproclue canalis

Jn Jnde Ludenno et Deinde Jnanteriorib⁹ Judicijs
duis in Rocho da bbo Jd Dn Regenum pa Rutil del de
26. mensis maij ad Curreus Jnd SS. Francisqu ad
S. martini mysllue ubi Relicta Conten vid uam
Barbaram Virginem Jmuptam Jantrig belue
Joannen et antonium Sachobue andreas
anner et Elisabetheas minoremen Saproclue
albabuna et SS. Jacobum Eglesiclis Joannen Ca
tharinam Jnd Sept. Wtoczewskli Conegund im S. Mathue
Matawskli Conten martinamam Virginem Jmupta
fratres et berres Jnd regnos Czarnomslue ac
Erug SS. Wtoczewskli et Matawskli Mantos Jnri
cisaum et antonium Eglesiclue Cid Pte abalten
sato quo med aiue Commun cad o aurenten qui o
Conten Cendr Summario med aiue Jaratoria Cor
probaene per Ptes ab Jnicien Pelaug en legueu
Judicij Vrium Rodug Cadentia ut pote moderna
vigesima obtenni dummue mille Lyrg Pob permen
Canetum ob S. andream Krzyzanowskli Cid SS. Car
nomslucb ob S. Victonil de Wolsluepriuo Jantneo
Elbalda voto Saprocla aid aduc medo Jmpali
ais de libr. una cum prisione proceuerg Et tchedendg ej
julia Litatis in Albaones Jcesus subsequeneg
Pli utrij et Jnuncta Jnuncij Comparend aue ipsa
adiene per emptionis Egregius ad Dnm Deinde
Erug Jnd spa stuuis in de Jnsserag in Jdem heder
nam recte Cadug et deuenieng pribus ipsutrij et
juie SS. Francisca ob S. martini mysllowskli Relicta
Conten vid ua Barbara Virg ne Jmupta Jnoribus Jnd
egnis Jantneg belue Joanne et antonio Sachobue
andrea Joanne et Elisabethe Saproclue albaperErug
SS. antonium Sachoclis et andream Saproclis duis
et Supranen ad ominbus pties et SS. Joanne
Catharina S. Wtoczewskli Conegond S. mathue
Matawskli Contibus marianna virg ne Jmupta
Czarnomslue Fratribus et Sororibus Jnd egnis
Cid pene Valentinum Jerzykowicz et SS. Jacobo
Francisco et antonio Eglesiclue Cid per Erug
S. Valentinum Jozefowicz Judex ad Jnstantiam
cum pareg a Pte Actis S. Jacobo Eglesiclis Cid de
pub Causas Jnd Judicijs Jndinde Dm Relnanieg
allegat. Die 20 Xbr mayoris dedcò et mcc est ub
pub pareg dabet Cenbert Quam Literatorijs de
currentis et legaeug Judicij Trium Rodeug Pra

Jud

Secunda prius vel quasi ab hinc ~~in~~ ex alternata in Ptocho
celebranda cadentia probare tenebit conservando Tmur
Ptibus memorato utrisq in pallegatis Judicijs suis sine
quavis adcione comparendi parato peremptorium

Actum in Bilsko in Terminis Communibus Terr. Plocen. Districtuum Bilscensis simul et Plocensis Feria 2da post Fm S. Francisci Confessoris proxima scilicet Die Octava mensis Octobris Ao Dni 1781. Celebratis

Decretum Communicationis Documentor. Inter GG Wołowski Łoniewski et Szymborski

In causa et Actione Judiciaria infrascripta Inter Gsum Marcelinum Wołowski Actt ab Una et Gsos Valentinum Łoniewski et Gasparum Szymborski inhaerendo maiorum Suae Auth. factae et alijs Documentis Causam Pscr. Juvan. ad Judicium Psens pte ab altera Citatt Idque ad videnda et audienda Dimissionem Sortis super Bonis Łoniewo Sitt post ott G. Valentinum Wołowski derelictae per GG Thomam et Emanuelem Ejusd. Filios Sui vo Actt Patruos Germanos Actis Cass. Plocen. Fa 5ta pt Fm S. Martini Pontificij 1780. Ao resignatae injungi Calculum de perceptis Proventibus decerni, Condescensionem in Ordine Exdivisionis Sortium in Ejusd. Bonis Łoniewo sitt tam pt Parentes jure Naturae in se Actt devolutt quam et modo perpetuae Donationis a Patruis Sujs acquisitae demandari, bonificationem aedificior. restitutionem Inventarior. injungi, cunctasque et Singulas fundi Praetensiones desuper Litis Expensas refundi et id quod Justitiae erit Sententiam, alius Citaone

Eadem

pmissa fusius in se obloquen in dien
hodiernam recte eaden et devenien Par
tibus Ipsis utrisque et quid Gso Mar
celino Wołowski Actt Gso Valentino
Łoniewski et Gasparo Szymborski
Cittt prlter Judicium Controversijs Par
tium inductis Exauditt Citaonem Partis
Actt Parti Cittae suum ad Judicium
editt decidendo necessariam esse hac
in Causa Communicationem Documen
tor ad pscrum Legis in Sequen Judicijs
suis ex alternata in Płocko celebrand
subsequendam Censuit censetque pscn
Conservando Terminum Partibus
memoratis utrisque in pallegatis
Judicijs suis sine quavis Adcitatio
ne comparendi paratum Peremptorium
In Continenti MRGP Paulus Borzewicz
de Borzewo Cmethonum Autt et juratt
palan Rt Quia Ipse Cittt Litt sigitt pro
p Judicijs pscn servien editt con pfatt Litt
ad Bona Łoniewo Fa 2da pt Fm Exalta
tionis S. Crucis Ao pscn detulit expor
tavit posuit reliquit et de positione
notificavit De quo pscn Jdm mlis fuitt
Relationen.

In Causa et Actione Judiciaria Infrascrta Jnn S Stepha
num Dobrski actt abuna et SS. albertum malisze
wski et agnethem de Ciesze wskie invicem Conge Sorti
um in Bnis Setropie sitt heredes et quid Conten
in assa manti Inhaerendo maoribus suis coram actis
Authis Rm factis ad Judm pscns Parte ab altera
Citatos ex eo Quia Jpsi in una villa secum actt Cam
manendo multoties ac multis in locis se actt lesse
runt diffamarunt honorem ac Bonam famam
detraxerunt Jnrealia nunquam probanda

obiecerunt

obiecerunt Concutere attentarunt Quare citant
ad videndum et audiendum Ipsos poenis tam Prlibus
pro Crumenalibus super Ipsi decernendum ~~offici~~
admentem legis officii Inquisitionem hoc in
negotio Instantanee Ducendum per sententi
am Judicij Poenae demandari ac id quod Juri erit
conc Ipsi statui decidi et sententiari alias
Cione Eadem praemissa Juris Ipse oblo quendum in Di
em hodiernam recte Cadendum et devenienda Par
tibus Ipsi utrisque et quia G. Stephano Dobrski
Actor pltor G. Alberto Maliszewski Actor per G.
Chrisostomum Zielenski Judicum Controversijs
Ptium ~~Controversijs~~ Exauditis Cionem Ptis Actor
Pl. Litte suum ad Judicium Edit Decidendo neces
sariam Esse hac in Causa Inquisitionem ad Con
tenta maiorum et Trium Ptis Actor per utramque
Ptem in sequenti Judicio Trium Plocen Tra
Ida prius vel praevis ab hinc exalternata in
Ptocho Celebrandum Cadentia subsequenda
cernuit Concetur Poenae Conservando Trium
Ptibus memoratis utrisque in praeallegati
Judicijs suis sine quavis Ad Cione comparen
di parat Peremptorium In Continenti M.
R. S. P. Paulus Borzewicz de Borzewo ~~Cmothe~~
authus et Jurat Patam vit Quia Ipse
Litteratus sigillat pro Judicijs Poenae ser
vienda Edit Cenae Pfat Lit ad Ba de tropie
Sectemq Ibidem Citatos hereditarium Tra Ida
pd Trium Exaltationis S. Crucis ad Poenae detu
lit Expectavit ponit reliquit et de po
sitione notificavit de qua Poenae Ipse mlis
fecit Relationem

Dilatio Inquisitionis Trium Rdissimi Rohitni
cki Canonici Cathe Plocen et Possessores Bi
Loniewa

In Causis et Actionibus Judiciarijs in fraxinis
linis prima quae Intra Pirillum Rndmum Ma
thiam Rohitnicki Canonicum Cathe Plocen Bon
Curniewo in Jurium Spiritualis Praestimo
nialis Possessorem Dnum et G. Josephum Tavi
stoarski

Eorum Bon administratorem actu ab una et
NN. Hilarium Duplicki Valentinum Lo
niezki Joannem et Casimirum Zochowskie
Gaspar Szymborski Adamum Woltzki
Paulum et Carolum Przedpelskie Adamum
Waczynski et Rozaliam ob Gsu cujusvis nomine
Loniezki Contem viduam Bon Loniewo
haeredes et Possessores Inhaerendae mutuam
ac visioni authe facta seu faciendae
ad Judm praesens lite Pcto ab altera lite
pro eo quia ipsi non veriti Poenas de vio
lenti avulsione alienae haereditatis Tan
dem Constitutione Anni 1768vi Sancitae
Cenae transgressores Ejusdem Legis vallatas
quinimo in contrarium supra scriptae Legis
progrediendae dum et quando sub praetextu for
mandae ipsi in Pratis ad Bna Czerzniewo
spectantes et in Continuo usu Possessor
Eorum Bon Czerzniewo existentes cujusdem
Possessionis Pratum in visceribus Bon Czer
zniewo existens penesque Rivulum Bna
Czerzniewo actu a Bnis ipsi distin-
guentes jacens nulli Controversiae sub
iectum ab aevo ad Bona Czerzniewo
spectans ex quo Carnis feni quatuor col
ligi solebant ac praesens violenti modo
Confalcastrarunt et Fenum ex eo inter
ceperunt administratorem sese oppositum
circa Injuriam sui Dni Infestarunt ex
inde Poenas promeruerunt, Quare praedecer

nendae

pdcernenc sup ipso ~~Penis~~ Respectu Permissi
violenti Cuiusvis penis Constitutione Anni
1768vi Sancitis per ipsum succulitis bonifi
cationis feni ex Prato Perelris acto pprio
intercepti per sene Citantur alteraque
Inter GG Stanislaum Duplicki Valenti
num Łoniewski Joannem Zochowski Ga
spar Szymborski Adamum Wołdzki
Hendam et Possessores Bor Łoniewo tum
et Gnos Paulum et Carolum Przedrzelskie
Casimir Zochowski Adamum Wazynski
et Catharinam Kolczynski ob G Joan
nis Łoniewski Relicto Contem Viduam
ac alios suprafatos Bor Łoniewo Hendes
et Possessores acto ab una et Peribrum Rndm
Mathiam Kohitnicki Canum Cathe Plocc
Bor Czerzniewo Possessorem Dnum tum G
Joannem seu alterius nonis Swierczynski
administratorem nec non Lsos Paulum Muy
chrzach Antonium Zurch et alter Antoni
um, Rochum Gregorium Antonium Hiacin
thum Petrum Antonium advocatum Lau
rentium Paneniecki Jacobum filium Nor
bertum Joannem Valentinum Benedictum
Joannem et alter cujusvis nonis Cytryn ac
alios de Benis Czerzniewo Subditos et
quidem Subditos in Assia Competenti
Inhaerendo maioni authe facto vel fa
ciendo ad Judm pens Pte ab altera
lite seu potius ad incidentiam Causae et Actoratus
ipso Cenae se acto Instituto adcitato idque
Pro eo Quia Ipso et Signanter ipso Gnos

Suier cygnski assumptis suprafato subditis
non verendo Poenas Inventaria suor Acto
ex Pratis ad Bnum Loniewo antiquitus
Spectanc in continuoq usu et Pacifica Posses
sione existanc ad Forestam violenter ab agere
voluerunt, Circa praemissam injuriam
Acto sese opponenc ipsi G administra
tor et subditi laeserunt, diffamarunt
Perpetuerunt, se Acto G. Woldowski lapi
de Concuterunt Fenum ex Prato suor
Acto hendito antiquitus ad Bona Lonie
wo pertinenc ad Curros quatuor colle
gerunt ex inde Poenas in se traxerunt,
Quare citantur ad Ordinem et audiendum
ipsi Reptu praemissor omnium Poenis men
te Legis Anni 1768vi Sanctis affici,
Inquisitionem in deductionem ~~in deductio~~
~~nem~~ praemissor omnium demandari, Sta
tuitionem subditor pro sumendis de
ipsi Poenis injungi, Caeteraq quod Jus
et equitas poposcerit, Statui et sententia
ri litis expensas refundi. Alias citatio
nibus Eyne praemissa fusius in se obloquenc
in diem hodiernam recte cadenc et dove
nienc Ptibus ipsi utrisq et quidem Perillri
Rndmo Mathia Kohitnicki Canco Cathe Plocz
Dno Acto et Cito ac G Josepho Zawistowski
Bon Czerzniewo administratore Acto per
Eundem Perillrm Rndmum Kohitnicki ~~Bon Czer~~
~~zniewo~~ suo ac administratoris sui nomine pltes,
et GG Hilario Duplicki Valentino Lonie

wski

Łoniewski Joanne et Casimiro Zochowskie
Gasparo Szymborski Adamo Wołowski
Paulo et Carolo Przedpełskie Adamo
Wazynski Catharina de Kolczynskie
ad Joannis Łoniewski Relicta Contelsdua
Cit. et acta per Eorum Gg Valentinum Łoniewski
et Gaspar Szymborski suis et supra scripta
Cit. et acta numerus pttes. Item Joannem
Sierczynski Cit. per Gnum Paulum Zołtowski
Judicum Controversiis inductis Exaudito Citationis
Ptium suum ad Judicium edito dicidenae necessa
riam esse huc in Causa Inquisitionem per
utramque Ptem ad Contenta mandatorum ac Ter
minorum Ptium in sequenti Judiciis suis ex
alternata in Ptocho Celebrandae educendae Censuit
Censetque praesentem Conservandae Terminum Ptibus memo
rato utrisque in praeteriti Judiciis suis sine
quavis adulatione Comparendi Parem
ptorium Incontinenti Mtis R. G. P. Paulus
Benevicz de Benewo Cmethonem Authus
et Jurato Palam rectum Quia Ipso Cito Li
teralis Sigillato pro Judiciis praesentem Servi
entes edito Cum Praefato Cit. et quidem Cum Hae
redes et Possessores Bonorum Łuniewie ad Ea
dem Bona Łoniewo Cum vero Petrum Rndum
Mathiam Rohitnicki et G. Sierczynski
administratorem ad Bona Czerniewo
utrisque Fra Ida pt Fm Exaltationis S.
Crucis Cum praesentem Detulit Exportavit Posuit
Reliquit et Depositione notificavit de quo
praesentem Jdem Mtis facit Relationem.

Banitus Infidelis Jakub Lewkowicz per Gnum Smo
linski

In causis et actionibus Judiciarijs infrascriptis
binis prima quidem Inter Gnum Adamum Smolinski
actum ab una et Gnum Josephum Kowalewski Inhaerendo
assecurationi suae cautae Fide-jussionis ac mandati
coram Actis Authis Rni factae ad Judicium praesens
pto ab altera citatum idque pro eo quatenus ipse
summam centum aureorum Hungaricatorum per In-
fideles Marek Jachimowicz et Jakub Lew
kowicz Judaeos suscepta ob actum mutuo con
tractum per ipsum vero citatum ejus Actori
Fidejussione assecuratum solvi ad multas actoris
requisitiones nec per eosdem infideles Marek
Jachimowicz et Jakub Lewkowicz adhuc
usque exolutum persolvat citatur igitur adviden-
dum et audiendum ipsum ad solutionem praemissae
summae centum aureorum Hungaricatorum ex re Fide-
jussionis in casu per eosdem Infideles Judaeos
non persolutionis sententia Judicij praesentis Illi
ge solutionem ejusdem summae cum provisione
indilatum assignari litis expensas defundendas
declarari caetera pro causa hujus exigentiae
contra ipsum statui et sententiari altera quoque
inter Eundem Gnum Adamum Smolinski actum
ab una et perfidos ac Infideles Marek Ja-
chimowicz et Jakub Lewkowicz Inhaerendo
scripto certo manuali super summam
centum aureorum Hungaricatorum per ipsos Actori
Dato ac mandati coram actis Authis Rni
factae ad incidentiam causae et actoratus
sui actum cum Gso Kowalewski promoti
ad Judicium praesens pto ab altera citatos idque
pro eo quatenus eos ipsi summam centum
aureorum Hungaricatorum scripto solvi assecuratum
non autem exolutum una cum provisione ab eadem
provenientem persolvant citantur igitur adviden-
dum et audiendum ipsos ad solutionem supra
exaratae summae cum provisione senten

tia

tia Judicij ~~[illegible]~~ praesentis stringi solutionem indicatam
assignari litis expensas refundi ac id quod
Juris erit decidi alias ceteris eadem praemissa fu-
rius in re obloquente in diem hodiernam
recte cadere et deveniere Partibus Ipsis et
quidem Gnd Adamo Smolinski actore per Gnm
Chrisostomum Zielinski Gnd Josepho Kowa-
lewski actore ultra Infidelem Marek Jachi-
mowicz Judaeo Sieprzensi actore per Gnm Pau-
lum Zołtowski et quoniam Infidelis Ja-
koh Lewkowicz Sartor Judaeus Sieprzensis
praesens in termino disparet et se condemna-
re permittit proinde praefata pars actoris coram
Judicio praesente comparens et terminum eundem
hodiernum per totum Judicium moderno-
rum tractum legitime attentans memoratum
Actum ad Jus juridicae per Mcum Rni Gnm
Providum Paulum Borzewicz de Borze-
wo Cmetorum authorum et juratum
tribus et ultra juris formam vicibus
quatuor clamatum et vocatum non tamen com-
parente, nec non solutionis summae centum
aureorum Hungaricatum cum Provisione pre-
veniente scripto manuali assecuratae contra-
ventionisque ejus scripto admittente Judicio
praesente Judex ex officio condemnavit
condemnatque praesens ulterioraque sibi per
Judicium hodie ea in causa fieri et exequi
postulavit et Judicium praesens Juri commu-
ni postulationique Partis Actoris uti licite annu-
endo Poenam Bonis decrevit praesens decer-
nit et ad publicandam eandem Bonis poenam
supraserum Mlem Judicem addidit et depu-
tavit qui Mlis satisfaciendo deputationi
suae a Judicio praesente habitae memoratam
Bonis poenam modo praemisso obtentam
ac Ipsummet Infidelem Jakob Lewkowicz
Actum praesens in termino disparente esse
Banitum Juri communi contrarium et rebel-
lem hic in actio stubae Judicis ac in

alijs

alijs locis publicationi solitis praesentibus plurima
nobilitate ad Judicia moderna, forumque
publicum congregata alta sua praeconicaet
sonorosa voce proclamavit publicavit et ad
noticiam omnium plane praesentibus in dubium
deduxit e quo praesentibus Jd. Mcis e loco pu-
blicationis suum ad Judm rediens fecit
Relationem post quam publicatum ut praemissum
est Bnis poenam Judm praesentibus Tre
Florenae profacienda juxta praesentium Juris
communis executione causam hanc cum
toto ejus effectu ac Ptibus Ipsis ad Mcum
Loci Capitaneum seu Mcos locorum capitaneos
sub cujus vel quorum jurisdictione praefatas
Littas cum Bonis suis consistit et re
sidet remisit remittitque praesentibus cum com
parentibus vero Ego Kowalewski ac Infi
deli Marcus Jachimowicz Judm causam
ad Convictionem Disparentes praesentibus suspendit suspensam esse vult
ac praesentibus declarat conservando Epd.
Ptibus comparentibus Trnum in pallegatis
Judicijs suis sine quavis adictione com
parendi paratis peremptorium in
continenti MKSP Paulus Borzewicz
de Borzewo Omethonum authus et piratis
palam Rvit quia ipse Cionem literatis
liquet pro Judicijs praesentibus servione edictis
Conc. praefatos Littos et quidem Conc. Gm Kowa
lewski ad Bona Kowalewo tam jam vero
Conc. Infideles Marcus Jachimowicz
et Jakub Lewkowicz ad Oppidum Sieprze
Domosque Littorum ibidem Littas utrasque tra
rda pro Tm nattis Gmae virginis
Mariae anno praesentibus detulit exportavit
posuit reliquit et depositione notifi
cavit de quo praesentibus Jd. solis fecit
Relationem

Banitis Celsissimi Principis Czetwertynscy et Synagoga Drobinensis per JR. Zielinski Praepositi Gralevicensis

In Trnis hodierna ex adiutione Literatis Trnis Plocensis cujus tenor sequitur talis. Stanislaus Augustus Dei Gratia Rex Poloniae etc. Volis Celsissimis Principibus Michaeli Alexandro bini nonis Suzato pelle Czetwertynski Succamensis Rae Mattis Capitaneo Zusynensi et Constantiae de Prochentauty Dni Oto M. Joannes Sharbek Castellani Juniovladislaviensis 2di ad praesens voti Inscem Pongilus Victrico et Matri tum MM: Eugenio Michaeli Gaspari Principis et Filijs Trbus inter vos germanis Sharbki Castellaniae Juniovladislaviensis Pter Oppidi Drobin haeredibus nec non Perfidis et Infidelibus quorvis nominum et Cognominum Senioribus Judaeorum Drobinensis ac toti Synagogae Drobinensis de Pnis Brnis ac Summis ac Rebus vris Gter Obus mandamus ut in Trnis Communibus Trbus Plocensis Tra 2da prius vel proxime ab hinc in Plocho juxta suam Cadentiam ex alternata Celebrandae pttes ac peremptorie Comparentis ad Instantiam Jlris Admodum Rndi Sylvestri Zielinski Praepositi Gralevicensis Acto Rui vos et quae Cmtem in assiae Competens Inhaerendae Maiori seu Coram Actis Authis Rni facti tum Documentis Causam praesentem suffraganeae citandi seu potius ad parati ante vos Trnes et Juris Gradus paratique Condemnationes Sup Synagoga Judaeorum Drobinensis ex Pte Acto in Infra sera Causa obtenti et Publicati loco peragendae Executionis adcitati adsidendae et audiendae vos ad solutionem Cursus a Summa Duorum Millium Zyng Coram Actis Trnis Plocensis Tra 2tia ante Fm Sitae Mariae Magdalenae 1752do Ao per Perfidos et Infideles Jacob Davidowicz Israel Jakubowicz ac Nozen Bethowicz Incolas Oppidi Drobin Synagogae Drobinensis Seniores suis et totius Synagogae ore

nuity cum Consensu ab Illmo Comite a Joni
Sharbek Palatino Lancicense seu d Ill^mis ac
mud Joannis Capitanej Juricense Succamerinj
Sc^de matris d Claudiolaij Capitanei Regiorum
Redditus Guardiæ d Regest Comitum Trium Leuw
germanor Sharbekor Coram actis Cone Abeant
ad id peragend Recuz nitto Adm Rndo Joanni
mia Jhlduricer Juris Ecclesiæ Jmaliscens Vica
rio d Rezenj in Sad Ecclesia Existens Promo
tori in Obus Ill^mis seu Syndico qd tam Mo
bilibz qm Jmobilibz Omnibus Mortimenjs d Re
bus quibus Cenj ac fundis pe se emptis ex rendendo
Corsu Annuo a quo libet Centum per Syne
Septem Jmonipl proveniens ab annis quatuor
retenti Sententia Judicij nostri Sthinjs Solu
tionem mdicti Juris Census a predicto Summa
Justa Jmonipl nem p Septem a Centum quotan
nis proveniens in junej in Sublationem Condem
Reneus et vejan, actis expensis ngendi ac id qd
Juris ord Cone vis Statuti d Sententiari Litis
Ill^mi adversarius pantum d Judicatis respensari
Pald in Sdicho Tra rdea pt Mr Matthej S. Joan
nis Bd^e p xa Ao Dne 1701. Judicem horter
mum rate Cadenj d dominens Pbus ipo Q quid Illmo
ad Rndo Dno Sylvestro Ecclesiæ Jmale
vicens Pne pento Actis p Q Civis ortodoxum Fidelissu
Jnsonem Plentem Cfugientes Principibz Michaele
Alexandro Sinj nenis Sviatopulc Cretaverstissu
Succamerario Sc^de matris Capitaneo Vilnens
d Constantia De Prudentia tam ipsimi ob Ill^mi
mi Joannis Sharbek Castellani Juricensis
scendi ad plens voti in vicem Cozjtis Actis cod
matrie tam mm Eugenio Gasparo d Michaele
Principis d Vilnj Sharbki Castellanicis Juri
olaviens Actis p Q Josephum Leszczynski Jmen
cop Plentem, Lenicon Q Judicem Dvolinens Actis
per Quem Responsum Cum panno ab fuisse Com
parentem Judicij d Reus Principalis condemna
re petit Provide p facto Pars Actrix Coram
Cls Jmen d Judicem Principium d Jhnum mm: Castella
num Jurisdlaviensem ac Syndicum Judicem Dominum

Judicio presens Comparens et Terminum Eandem hodi
ernum per totum Judicium moderno tractum Illmo
attentans memorato Lit. ad Jus Judicii per M. R. P.
Paulum Boneuser de Boneuv Cmethe authorem
et Jurato tribus et ultra Juris formam vicibus quatuor
clamatis et vocato non tamen Comparente in Causa
non Solutionis Census a Summa Duor Mil
lium Tyng Polong per eosdem Judaeos pro Con
sensu haeredum Oppidi Drolin inscripto
proveniente pro quatuor annis retentis in
lucro ultimanae fortis facienae Executionis
alias in toto seu prototo Lucro negotij sui Prin
cipalis admittente Judicio presens Judicatum ac Officiose
Condemnavit Condemnatus presens ulteriorque
sibi per Judicium hoc eam Causa fieri et Exe
qui postulavit et Judicium presens Juri Com
muni Postulationi Ptis Cato utilicite
Annuendo in eum quoque Lucro Illmo hac in Causa obtentis
~~memorato~~ Bnis Poenam ~~modo~~
~~promisso obtento~~ decernit presensque decernit et ad
publicandam Eandem Bnis Poenam supra sensum Mtis
Judicium addidit et deputavit qui Mtis satis
facienae deputationi suae a Judicio presens ha
bitae memorato Bnis Pnam modo promisso obtento
ac ipsimet Cito presens in Termino disparente esse
Banitis Juri Communi Contrarius et rebelles hic
hic in Actu Stabile Judicio ac in Cibis locis Publi
cationi Solito presens plurima Solitate ad Ju
dicia ~~ad~~ moderna fori Publicum Congregato
alta sua pronica et sonorosa voce per cla
mavit Publicavit et ad notitiam Omnium
pertinere presens in Dubiam deduxit de quo
presens Jus Mtis eloco publicationis suam
ad Judicium redeuns fecit Relationem Pt
quam Publicato est promissum est Bnis Pnam
Judicium presens Termini Plocene per facienae Juxta

Poenam

Juris Communis ultimaria forte finali ac indita
ta Executione Causam hanc cum toto Ejus effe
ctu ac Pertibus ipso ad meum loci Capitaneum
seu meos locor Capitaneos sub cujus vel quor
Jurisdictione pro facto Citto cum bonis suis Consistant
et resident, remisit remittitque presens Incontinenti
MR GP Paulus Benevier de Benevo
Cmethonum Authus et Juncto Palam nostri Sui
ipso adeitato Literato Sigillato pro Judicijs presens
servione edito cum pro facto adeitato ad oppi
dum Drolin Domosq Citto ibidem Sitto Juxta
Datam et Annum Supinus in adeitane posito
detulit Expertaverit Recurrit Reliquit et de
positione notificavit de quo presens Jdem
mtis facit Relationem

Decretum Inter Gsos Grabczeskie et Starczeskie
Incuncte Educendae inquisitionis latum

In causis et actionibus Judiariis Infrascriptis binis
et quidem prima inter G Ludovinam Grabczeskam
G Francisci Starczeski Lesivi mariti Contem in cessi
stentia G Norberti Grabczeski fratris sui Germa
ni actricum ab una et G G Petronelam de Barci
koskie Olim G Francisci Starczewski Contem reli
ctam viduam matrem tum Franciscum et Alber
tum filios Starczeskie atq Franciscum Mi
tuli in haerendo Protestatione Suae Authae Facta ad
Judicium presens parte ab altera Citto idq ex eo quia
ipsi formata quadam Contra se actricum in
vidia et rancore ~~cap~~ nescitur ex quo fonte do
micanti se actrm inocentem in una Domo in simul
cum ipsis residentem multis molestiis et opressio
nibus Affecerunt Secum Actto ac Eodem Actto

marito varias discordias straxerunt perquod in
die inter eosdem conjuges causa extiterunt ipse vero
maritus citt ex suggestu eorundem G G Petronele
Starczewska viduae matris et Alberti filij ac G
Mikuki Aliquoties nulla ex occasione actt con
cussit colaphisavit dishonoravit et ultra observan
tiam suae contis procedendo in discrete tractavit ipsi
vero G G Starczewscy Mater cum filio ac G Mi
kuki etiam se actt varis temporibus concusserunt
colaphisarunt in probabilia obiecerunt ipse deniq
G Albertus Starczewski seorsivo tempore actrium
contem p grandi baculo concussit ex post cultro
transfigere conatus fuerit aliasq in convenientias
ipsi citt omnes sibi actt perpatrarunt pro quo
citt ad videnq et audienq ipsos omnes poenis
prttibus et crumenalibus puniri dum vulnere
constitui et eandem prore actricis solvendum de
terminari inquisitionesq in probationem suo in iu
dicio edacenq censeri ceteraq pro causa exigentia
spatui altera vero inter G G Petronelam de Bar
cikowskie olim G Francisci Starczeski relictam
contem viduam atq Franciscum Mikuki sor
tis in Bnis Barcikowo actt possessores nec non
Albertum Starczewski Haeredem actt Abana
et G Ludovinam de Grabczeskie G Francisci Star
czeski contem et quidem G Albertus Starcze
ski in minorenitate existens actt in compelenciam
vero G Ludovinam de Grabczeskie Starczeska citt
in mariti sui authoritatibus et assistenq de lege
requisitt in haerendo protestationi suae coram actt
Aethis Ryni facta ad Judicium p sens parte ab
altera citt idq ex eo quia ipsa G Starczewska

Consors precepta ab Eadem G. Alberto Starczeski
Assumma sua dotali super sortes in Bnis Bar
cikowo herentes totali provione frumenta vari
Grani ex holodijs tenutariae possessioni G. Mikulski
subiectis violenti modo intercepit seras penales
agrarario retrusit et Easdem accepit absente
te protunc Actt G. Mikulski Granarium su
per aggressa est super agrediens Canabos in ma
nipulis depositis per vim intercepit suam actt G.
Starczewska circa interceptionem Canabum
se se opponentem nulla ex ratione infestavit
Agravavit Protrudere per sum psit pro capillis
Arreptam per hortoforium traxit pugnis Concus
sit Concussiones inflixit Eo tempore lesit di
famavit honorem detraxit in super G. Alber
tum Starczewski provionem Assumma totali ex
ipsi persolvens pugna ad faciem binis vicibus Con
cussit similiter lesit difamavit honorem Cavillavit
ad extremum exardescens quodam Cons actt odio
et rancore galinas binas deliberate interfecit ali
as plurimas in varias inquisitione prosanc per e
get per quae contra leges Regni processit poenas
ex demerito facti succubuit quare ictt ad videns
et audiens ipsam ratione praemissorum poenis partibus
et Crumenalibus puniri litis expensas refundi
uteraq pro causae Exigentia statu decidi et senten
tiari Alias Actt Eisdem per messa fusias in se ob
loquens in diem hodiernum recte cadens et deve
nens partibus ipsis utrisq et quidem G. Ludovina Grab
czeska G. Francisci Starczeski lesivi mariti consorte
in Assistens G. Norberti Grabczeski fratris sui Ger
mani Actt et Cat praeter G. F. G. Petronela de
Barcikowskie Olim G. Francisci Starczeski Consorte

Relicta vidua atq Francisco Mitecki et Alber
to Starczeski Citt et Actoribus p Eundem G Mitec
ki Suo et Supraseram Citt et actt Nomine prtto
G Francisco ~~Mitecki~~ Starczeski Citt pttor
Judicium psens ~~Decernit psens decernit~~ Suffi
cienti Comparione ad inverta ptibus expediri mandat
in experimento ex auditis Ptium Controver
siis Collatione Ptium Suum ad Judicium editas
dividendae Combitt Partium Actor et Realibus necessa
riam esse hac in causa inquisitionem per ptem
Utramq ad contenta protestationum ac Trnor partium in se
quenti Judicio Suo Fra Secunda prius vel Pro
ximius ab hinc ex alternata In Ptocho Celebrandae
Judicium psens Educendae Censuit Censetq psens
Conservando Trno Ptibus Memoratis Utriusq in pale
gatis Judicio Suo sine quavis adcitatione Comparen
di Paratum perremptorium in Continenti M R
G P Paulus Borzewicz de Borzewo Cinctonem Acithas
et Juratus Palam roit quia ipso citationes litera
les sigillatas pro Judicio psenti servienti ad tt
Cons Pfatos lat et quidem ex Pte G Ludovine de Grzyb
czeski Starczeska ad Bna Barcikowo ex Pte G G
Petronela de Barcikowska et relicta Cons vidua atq Fran
cisci Mitecki necnon Alberto Starczeski Cons Eundem
G Ludovinam de Grzybczeski Starczeska ad Eadem
Bna Barcikowo super summam ibidem herenti
Utriusq Fra Secunda Pt festum B Nattis Beatissi
mae Virginis Mariae Anno psenti detulit exporta
vit posuit ~~ex~~ reliquit et depositione notificavit de
quo psenti idem Mlis fecit Relationem

Duretum Remissionis ad Campum Bonor Stepkowo
et Radzanowo cum injuncta Condescensione ad eadem Bo
na Inter Venerabile Capitulum Ptcense et Mtum Lasuki
Latum.

In Trno hodierno ex Decro anteriori Judicij sui in Ptocho Trno

Sexta pt Dni Rogationum proxima Scilicet Die Vigesima
Quinta Mensis Maij Anno nunc Currenti Inter Vene
rabile Capitulum Collegiatae Plocensis atq honestum
Stanislaum Ovillatorem Bonor Slepkowo Tenuta
rium Possessorem Actorem ab una et Mi Sygismundum
Lasocki Tribunum Sieprcensem Dominum tum G. An
tonium Mirowicz Administratorem Citatum prte
ab altera Lata Quo mediante repositio Inquisitionum
p Utrasq prtes in Judicio praesens Eductar Ejusdem Parte
tibus Utriusq in Sequenti Judicio Terrestre Plocensi in
Bilsko Celebrando Cadentia ut pote moderna Cum Termini in
Ibidem Contenti Legitima Conservatione facta est
demandata Alias Decreto Eodem praemissa fusius in se
Obloquens tumq ex ad Citatione Liberali Terrestre
Plocensis Cujus tenor Sequitur talis Stanislaus
Augustus Dei Gratia Rex Poloniae Magnus Dux
Litvaniae Russiae Prussiae Masoviae Samogitiae Kijo
viae Volhyniae Podoliae Podlachiae Livoniae Smolen
siae Severiae Czerniechoviae Vobis Per Illustribus
Rdmis Antonio Dzieniecki Praeposito Alberto
Gadomski Decano Gregorio Gostkowski Canonico In
signis Collegiatae Plocensis ac Toti Venerabili Ca
pitulo Ejusdem Collegiatae Plocensis Bonor Slepkowo
Nobilium Quovis Juris Titulo Possessoresq atq honesto Sta
nislao Ovillatori Eorundem Bonor Slepkowo Tenutario
Possessori Denique Laboriosis Adamo Petro Simoni Mathiae
Christophoro de Bonis Ejusdem Slepkowo Subditis de Per
sonis Bonisq vestris Gratiae Liber Omnibus mandamus
ut in Terminis Communibus Terrestre Plocensis justa Lu
ana Cadentiam Lege descripta in Bilsko ex alternata
Celebrane Pilter ac Peremptorie Comparentis ad Instan
tiam Mci Sigismundi Lasocki Tribuni Sieprcensis
Bonor Radzanowo heredis Domini et G. Antonij Mi
rowicz Cornelis Bonor Administratoris Actis qui Vos et
Quidem Subditos in Assia Competenti Inherendo Mandati
bus Suis Authentice facta v faciendis Citant Seu potius

ad incidentiam

ad Incidentiam Actoratus vestri in tuitu indebite
Usurpationis fundi Radzanoviensis et ad Bona Slep
kowo avellere pretensi modoq. primum per vos Ave
stionati Conc. se Actores exequitati paratusq. Inqui
sitiones ex parte Suor. Actis in Emundationem in Ju
dicio nostro Eductas adcitant ad videndum et audiendum
non attentis vestris Inquisitionibus per subditos
vestros variis excessibus notatos eductis quin imo
remotis et Cassatis jam vero Suor. Actis Inquisitio
nibus in Reprobationem Actoratus vestri eductis
Considerato aut in Suplementum hujus sincessitatis
postulaverit novis educi Concedendis vos Respectu
fundi ad Bona Radzanowo et Antiquo Spectantem
et in Continua Possessione Mtici Actis heredio Sino
ulla Controversia existentem indebite volui usurpatio
nis et ad Bona vestra Slepkowo per Objectam Actori
quasi modo violentiam avellere et appropriare In
tentionis Causaeq. ad Judicium nostrum pro Dimissio
ne Ejusdem fundi ullo modo ad Bona vestra Capitali
Collegiatae Spectantem sub Protectu Cujusdam formato
vobis proprietatis vexatoriae sibi Actis institutionis
violentiae quarundam Objectionis penis distinctis
pro quo libet Demerito Succubitio affici a pretensa
usurpatione proprietatis Ejusdem fundi vos ab judi
cari in Competentem Actionem in Actoratu vestri
agnosci se Mtum Actis Circa praemissum fundum
antiquitus ad Bona Radzanowo Spectantem et in
possessione Continua heredum Bonor. Radzanowo
existentem Conservari Cassatis vestris Mandationibus
et Termino respectu Sui M. Actis Circumscriptionis
Poenis Seorsivis multari ad id quod juris erit Conc.
vos Statui et Sententiari Sitis Parituri et Re
sponsuri Dato in Bielsko Fra Qda. pt Fm Nattis
Beatissimae V. Mariae proxima Anno Dni 1781 In Di
em hodiernam recto Cadenti et Devenienti Partibus Ipsis
Utrisq. et Quidem Venerabili Capitulo Collegiatae Plocensis
Bonor. Slepkowo heredibus atq. honesto Stanislao
Ovillatore Eorundem Bonor. Tenutario Possessore
Actis et Citatis per G. Josephum Lozowski Mtis Sygismundo

Lasocki

Lasocki Tribunal Lipscense Bonor. Radzanowo Sende
Domino et Gnoso Antonio Mirowicz Eorundem Bonor.
administratore Cittis et Actis per Eundem G. Mirowicz
Suo et Domini Sui nomine pltor. Judicium Contro
versijs ~~Controversijs~~ Partium inductis exauditis
Tnum p. Anterius Decretum Judicij sui Conservatis
et adcitationem ex pte Mfici Lasocki Cong. vene-
rabile Capitulum Collegiatae Plocensis et Alios edictis
decidendo ~~ante Omnia~~ Judicium praesens censuit Con
setq. praesentibus Quatenus pntes Utrasq. reponant
Inquisitiones in Anteriori Judicium Suum Cadentia hac
in Causa Educta idq. in instanti et Quoniam Eadem
pntes praemissas Inquisitiones Suas reposuerunt
ad Circa Judicium praesens ad Earundem repositarum
Inquisitionum reserationem et Lectionem Conde
scendit Quibus ex pnto Collegiatae Plocensis in Actoratum
jam vero ex pte Mfici Lasocki in reatum Educta per Ju-
dicium Suum Lecta et Diligenter Trutinata Quando
Quidem ex Ejusdem deductum est in Loco Silvae Inter Bona
Slepkowo et Radzanowo existens ex antiquo Rube
tis incretum Mcum Lasocki quandam Planitiem fun
di ex rubetis extirpare Coarare et Ligitine pro pte
Sui Conseminare Disposuisse hec quae defacto peracta
esse in fundo vero hoc aliquando ex Bonis Radzano
wo Mfici Lasocki hereditarijs Sepius vero ex Villa
Slepkowo Collegiatae Plocensis possessionis Subiectae
in ante Ligna et Rubeta ex Cindere Solita esse
sed in pt. ex Utrisq. his Villis neglecta non nisi per
extraneam aliam villam Possessores in excisione ali
quo Temporis intervallo usa esse sed ad cujus nam
Villae Certam possessionem Idem fundus ex antiquo
ad Usq. Spectare Debeat plane non probatum esse
Quoniam vero Venerabile Capitulum Collegiatae
Plocensis facta Visione extirpatorum ex ac Mfici Lasocki
fundorum Coram Actis Crone Plocensis Die 24 mensis
Julij Anno Elapso 1780 recognita ac pt. mandatione
Coram Actis Ejusdem Die Decima Sta. mensis Septembris
Anno Eodem per Perillustrem Rdmum Gregorium Gost

kowski

Gotth. Wolli Cathedralem et Collegiatæ Ecclesiæ Pario
riensis Canonicum eundem M. Lauretii Lucam ad Judicium
Venitavit et inde Causa præsens ad Decisionem
præfatæ pt. gen. Libi intentatam Illius Lauretii
facta Attestatione præmissa Dni Georgii Andreæ
Minoritæ Benev. Ordinis Domicilia Decem
Diæ Quæ Mensis Ejus Anno Eodem præsente
Capitulum Coram Eodem Venerabile Capitulum
Causam præ Dissimulatione Bonæ Lucæ Ordi
Dranovo cum Bonis Magistro Ejusdem Vene
bili Capitulo ad Judicium Lucæ invalitud
et Decem Hemispiris ad Officium Campe
ehe sui in Scissa in Judicij Lucæ Dit Dei
ma nona Mensis Januarij Anno Presens obtinu
it pro Prog. Condemnis Granitatis Condescensio
Judicij sui Ordine Solemnis num et Libertas
Objector Resolutionis Eodem Deinde est assignata
provide Judicium absentia non sufficiente Deduc
tione Depositionis Eundem Tandem Stipatæ et
pune Attestatum Venerabilis Capituli Collegi
atæ Ecclesiæ non prorogatum ad Finem præsens
et Condemnis assignatæ Judicij Lucæ Live Gg Cano
nici Venerabilis Ecclesiæ pro finali ad Contem
plationem ac Finis pro exigentia Legis Jus
titiæ Decisione Status negotij præsentis pt.
Deinde Tamen Causam Granitatem Recaptu
tione remittit Judicandam Inquisitores autem Legis Judicij
Sigillatæ Partibus Judicium Presens est tradidit
extradit præsentibus Lucæ nihil Omnino Ecclesia
Septem Marcar Illoris pti p Litem Compensan
da Judicio duo Eodem in præsentia Sub Stipe
sed p. Ultima pitem præ Juris Celebranda Decreti
Condemne Elicere. In Continenti Mg. Procurator Paulus
Benevent. de Benevento Tam ex Dnus Authus et Specia
lem Dit Curiæ Ejus Admissionem Literatem
Sigillatæ pro Judicijs præsentis Servient Dit Cur
Stipe Cath. ad Bonæ et pte Illi Lauretii Tributi
cens Bonis Dni Georgii Andreæ Heredis Domini et Pri Andrei
Minoritæ Eorundem Per Admissionem Testis Cong mentis Dnus

per Illustres

Per Illustres Rdmos Antonium Dzieniecki Praepositum Al
bertum Gadomski Decanum Gregorium Gostkowski
Canonicum in Signis Collegiatae Plocensis totumque Ve
nerabile Capitulum Ejusdem Collegiatae Plocensis Bra
Stepkowo Nobilium Possessores atque honestum Sta
nislaum Ovillatorem Sepe Dictorum Bra Stepkowo
Tenutarium Possessorem atque Subditos de ejsdem
Bonis Stepkowo editam ad Bona praemissa Stepkowo
justo Datam et Annum Superius in Advocatione po
sita Detulit expertavit posuit reliquit et Depositio
ne notificavit de Quo praesens Idque Mis fecit Rela
tionem.

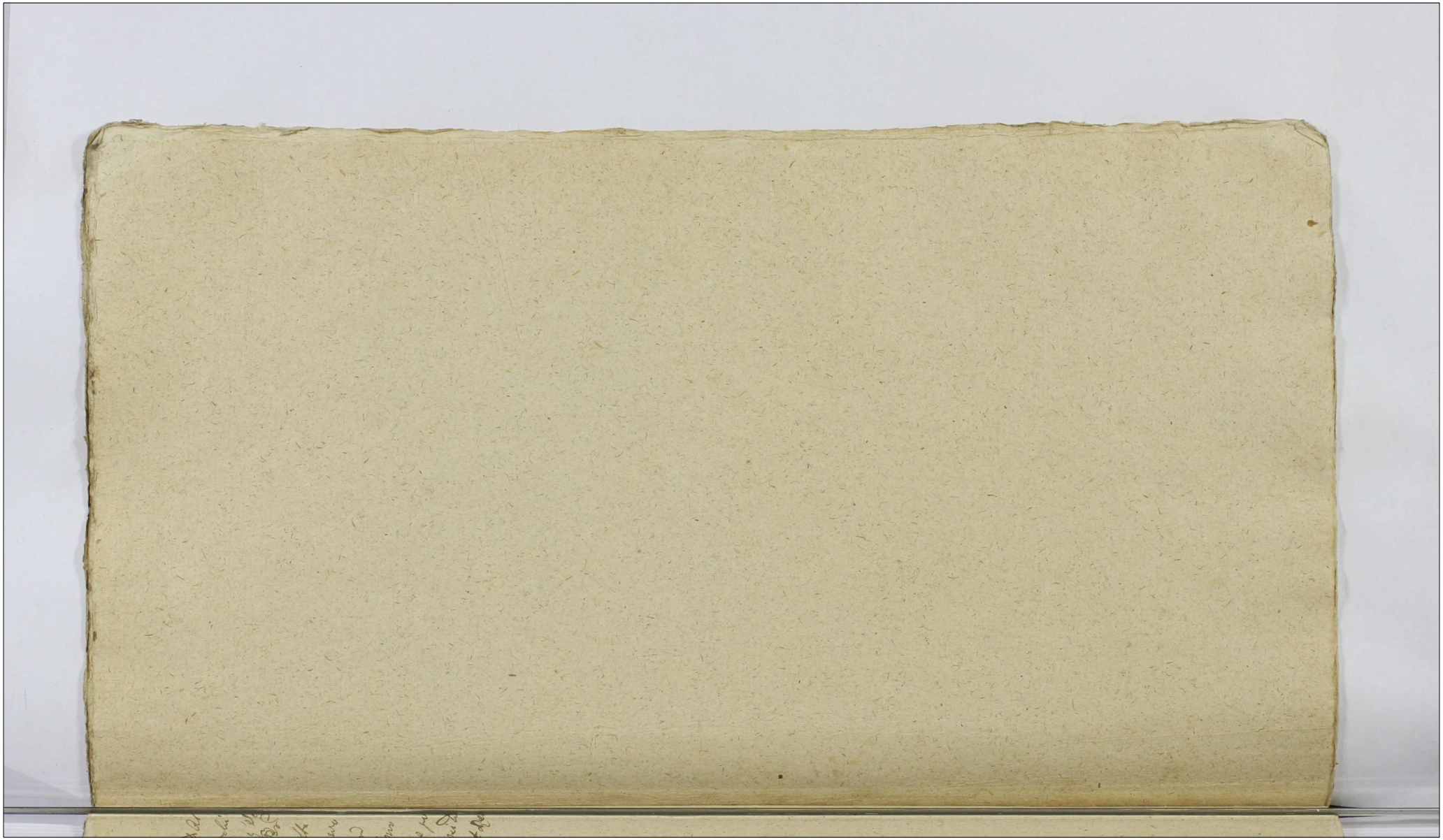

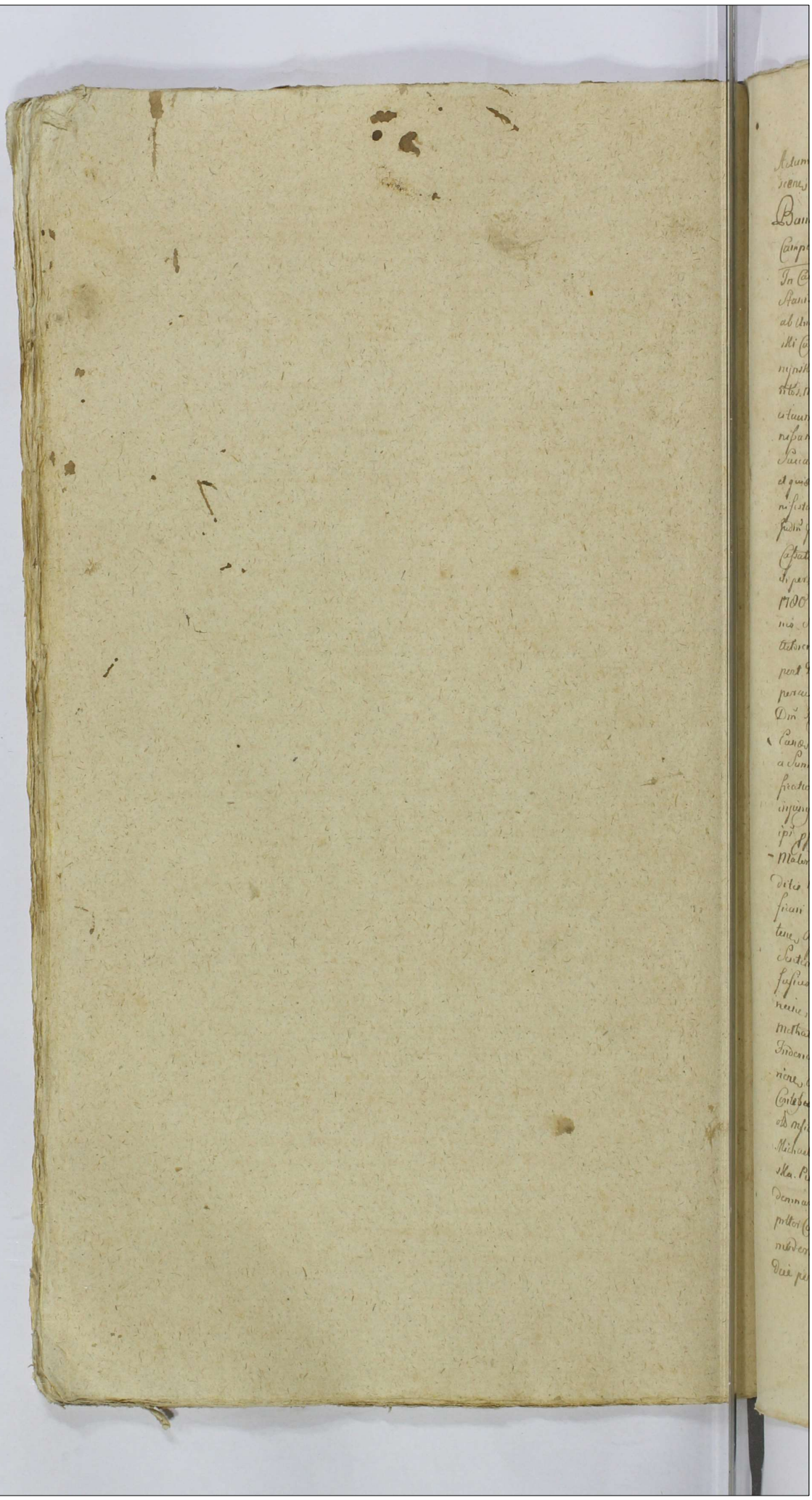

Actum in Districtu in Trnio Comme Jmbg Plurene Districtuum Rd
scene, simul et Plurene Trnd pt Trn. Franciscj Cme prä Sabiet
Dni 9 hora Obris ao Dni 1701 Celebrab
Banati Mssis Skuncupky per M Mogilnicki Metatoria
Campestre in Rna

In Causa et Actione Judiciaria infrascripta inter Mssium
Stanislaum Mogilnicki Metatoria Campestrem Rni Actorem
ab una, et MM Fridericum Amam Mssis Stephani Serenyn
ski Castellanie, Rapiniene, Alexandram Mssii Augustini Fa
mynski Dapifer Pomaniene Cortes Skuncupkie ac Carla Ma
ttei Mariannam de Cicciostka ob mssii Skuncupki Judic Cas
tellanum Rni relicti Cortem Sduam Amam Cicciostka Pinen
sem Podlachie tum Jllum Mssium Michaelem Skuncupki
Succameranium Pomaniene Ordinis Sancti Stanislaj Equiten
et quia affinia intigene cum Cas De lege requisita. in hac ne ma
nifestationibus Authene studio vel fauore fum legibus Rni ad
Judm pars Parte alterne citts 9bg ad Diem et Actionis
Capitate scripto que sue ipsi Mssium Augustinum Famynski
Superiorem Ejus Succameranie die prima Octobris in ao 1700
in Regno obsignata intuitu non Cuiusdam Catuli ex De
mi Stanislay Rapiniene Judicibus ipsi Cattel Subrecto pena
Actionem dato Catalum ex gradu bonis Hereditarie Jrne Secundo
pent Dni Capitate in ao 1747 per Affm Burgli Crene, Jnsenen
pecunia Actionis Judicij quam in Stacke Terre Scamna pent
Dni Regnicolum ao Eos Oblatuata. Occupatio campestre Sinsen
Cano, Hereditarem Cognacij, prosperare, pecuniis ac pensionem
a Summis ipsi Comparentes Sibi ab restituendis. Cuiusdem Dni
fractionem ad finem devastato Sue in eminentiarum dependitar
injungi Statutarium Sententiarum per Nuncium Augustinum
ipsi plagis Demandari Decretum pecunia pprinatione care
Malor Liquet Ad tabernas tubato Sanne in interdictionis Sub
dicto Dni Ramzeby ac extraneis illius spectans Liquet bona
fidei Condne in ordine pmissa prosecutione Judicij Compe
tene, Assignari quo ad Jrne Condnis inquisitionem. Eidem
Sententiari Causaq, quod Jus est reddi Alias Rone Cas Jpmissa
fusius in se Obloquens in Dnum Reducenda rata Eadem et Dos e
neine, Partibus ipsi et quia M Stanislaus Lagena Mogilnicki
Metatorie Campestre Rni Actore pretis et quorum Jllis et Mssii
Fridericus Prima Mssis Stephani Serenynski Castellanie, Rapi
niene, Alexandra M Augustini Famynski Dapifer Pomaniene
Cortes Skuncupkie ac Carla Mattei Mariannam de Cicciostka
ob mssii Skuncupki Judic Cicciostka Rni Confoederata Sdua.
Michaelis Skuncupki Succameranij Pomaniene tum anna Cicci
ostka Podlachie Cattel pene in Jrne Cognati et se con
demnare permittunt Provide ipsa Pars ad Curiam Judicia Gene
pretor Comparens et Jnstm Causa Reducendum per totum Judicium
moderne tradum Jrne Attentis memoratis Cattel Ad jus pen
dat per M Sti Procuratorem Paulum Boncza de Boncza Comitis

nun

num Authore et Juratis tribus et altra Juris forman Vicibus quatuor Citatis et vocatis non Iuniore Comparente et hac re Capitaneus Simpto per alias in Ao Elapso 1700 Mensis Januarij die Confirationis Sp. quartum ad Jnstantiam Actoris Jam dicty Offre tribuit pariens a Summo Superiore exequendis Citandi Decernendis Executoriis Judicij aut Officij Competens ad Rona Ecca Romanorum Actor Citans Heinricus Jmo Comprehensus Detinentes Judicis presentes Judices ac Officiose Condemnavit Condemnatis Jpsum ultimo qui Silo per Judicium hanc Ea vi Causa Jpsum et Reqm postulant et Jdem Jpsum Jus Communi postulationis Pro autoritate Ordinis Annuendo panam Banitionis Super Ipso Citato vel eo Disparente Decernit Juxta Jpsis Decernit et ad publicand Causa Bnnis panam Suprascriptum nihil Jpsum Judicium Judicat et Deputavit Jus Mtis Salis Jpsius Deputationis Suis a Judicium presentes habitis memoratis Bnis panam inde Jpsis Absentibus ac Jpsi nihil Actum et Mfius Nuncupatis et Circumstantibus Citatis Jpsum in Jmo Disparente esse Banitos Juri Communi Contrarios et Rebelles hic in Actis Citatos Judicio ac in aliis locis publicationi Solito Jpsum plurima Nobilis ad Judicia Moderna Jpsa publicum Congregata alta Sua Jpsonia et Sonora voce palamavit publicavit et ad Notitiam Omnium plene presentes indubiam Edixit Jpsius presentes Jus Mtis dicto publicationi Sui Sum ad Judicium redierunt Relationem Post quam publicata ut premissum est Bnnis panam Judicium Jpsius Jre Placere Causam hanc cum toto effectu ac Nobis Jpsi Dni loci Capitanei Seu Mri loci Capitanei Sub Cujus vel quos Jurisdictione Jpsati Citati cum bonis Suis consistant et residentes remanent sententiam Jpsius In Continenti MRS Providus Paulus Borczyski de Borczyn Castellanus Authus et Juratis palam Rat Data Jpsa Causam literas Sigillatas Jpsius Sententias Jpsius Citatos Citatos ac Bona Mobilia Possessionis traditas ac Publicata Feria 4ta post Jmo Natalis Christi Jpsius Ao presente detulit Expertavit perent reliquit et deputatione Notificavit Sequus Jpsius Jus Mtis fecit Relationem

Banitus Nicolaus Wilamowski per P. Kossowskich

Jn Causa et Actione Judiciaria inscripta. inter P. Simonem Kossowskich Actorem ab Una, et Nicolaum Matheum Wilamowski et Hedwigim primi ab Nicolai Alberti Dalinski Secundi ad quem Voti invicem Conges Vidricum et Matrem Joannem et Adamum Dalinskie primigenos et Filios. et quos Contendunt ex alia Manu in hac Causa

Mauri

Manu Sua Coram actis Authene Rñi facti ad Judm proxime
Pte ab altera Citatus Idq ad videre et audire attendendumq
ipsi ad extradicionem Quinquaginta verveccum. Sibi acto p Elbertone
ab Honesto Dalinski ipsi Citato Mandi et Parentia prout ex Actis ab Illo
stri Misia Ioannotti Ordinato nomine magno Discrimine Negotios Suos
parato per ab Honestum Dalinski extradi et tribuy declaratus per Sen
tentiam Judicij presens Stringi nec non Compensationem Damni si Ver
vecibus per Actis ab Eodem ab Honesto Dalinski Compitavi citatus sperit
reprendere oppositi ipsi Citati Idigi et Compelli ac Idquod Juris erit Dei
di et Sententiam presens alias Cum Expensis Judicio si ita visum
quem ab Diem Tridecimam recte Cadere et decernere partibus Jpsis
Citatoque Et quia Dñs Simone Kolosowski Actore per Sm Petrum
Rudowski Et quoniam Honestus Matheus Wilamowicz Ocitatus
et Hedvigis primus ab Honesti Alberti Dalinski Secundi ad presens
vobis civicum Cenges Vidricus et Mater. Joannes et Adamus Dalin
scy Principes et Alij Citati presens vi Tmo Disparent et ac Conde
mnare permittant Proinde ipsato Pars Actrix Coram Judicio presens
Comparens et trinum Curie Consuetum per Citatum Judicem
Moverunt tradum Utme Attentans memorata Citato ad jus Judicio per
M.L.P.P. Paulum Bonczek Dne Decano Cinthamum Authen et Ju
radus tribus et Ultra Juris formam Viribus quatuor Clavicis
et vocato non tamen Comparente et hac rñe Extradicionis Quinqua
ginta Verveccum pro Elberatione a Subditata ab Honesti Dalinski
extradi Declarati benificiatus nisq Damni vi Vervecibus ab Eod Hone
sto Dalinski Compitis Compensari oppositi admittere Judicio
presens Judicari ac Ipse Condemnari Condemnatq presens Ulterio
ri Sibi per Judm fieri Ea vi Causa fieri et Exequi postulavit et
Judm presens Juri Communi postulationiq Pte ab Ulteriis annuens
vi Citatus Expensis hucusque Utme hactenus Panam Dnio Super Expo Citato
Disparentes Decernit presenq Decernit et Ac publicando Pars Dnio
panam. Superscripta illam Judicium Judicavit et deputavit Joannem Mis
Satisfaciens Deputationi Suo a Judicio proxime habita memorato
Dnio panam modo premisso obtentam ac ipsamet Honestus Matheus
um Wilamowicz Ocitatorem et Hedvigum primum ab Honesti Alberti
Dalinski Secundi ad presens vobis civicum Cenges Vidricus et Matthem
Joannem et Adamum Dalinski Principes Citatos presens vi Tmo Dispa
rentes ac tantum Juri Communi Contrarios et Rebelles hic vi citato
Rubea Judicio ac in alijs locis publicationi Solito presens plurimaq
Nobilitate ad Judicia Moderna sonos publicum Congregata alta Voce
preconica et Personas vocari clamavit publicavit et ad Notitiam
omnium plurium presentium deduxit de quo presens Instrus fuit
Relationem post quam. Publicato et promissam et Dnio panam Judi
presens Tne Placuit pro faciendo Juxta prescriptum Juris Communis

Executione

Executione ad m loci Capitaneum Seu mm locor Capit Sub
Cujus vel quor Jurisdictione praefati Citti cum bonis Suis consistunt
et resident remisit remittitq praesens in continenti mtis Rni Gnlis
Providus Paulus Borzewicz de Borzewo Cmethonum Authus et Ju
ratus palam Rvit Quia ~~pro memorat Dnis poenam modo praemisso~~
Ipse Cionem literat Sigillat pro Judicijs praesens Serviens dict
Cons praefat Citat ad Bona Rogiennicki Super Summa Jbiae Jbiae
haerens Tra Secunda pt Tm Exaltationis Sae Crucis Ao praesens 1781
Detulit exportavit posuit reliquit et de positione notificavit de
quo praesens Jae mtis fecit Relationem.

Decrum Condnis inr GG Krzyzanowski et Ro
ziszewskie

In Tmo hodiemo ex adcione Literali Tm
Plocen Cuius Tenor sequitur Ejusmodi Sta
nislaus Augustus Dei Gratia Rex Poloniae etc
volis Gr Antonio Parenti Nicodemo Joanni et Ele
onorae Filijs et Filiae cum otd G Catharina Czar
nomska procreat Roziszewskim Rozaliae et Jllri
Rndo Carolo Clerico Gutkowskim otd G Stani
slai Gutkowski cum Eadem otd G Czarnomska pro
creat ac m Michaeli Czarnomski Venatori Do
brinen Ejusd G Rosaliae Gutkowska Assignat
Tutori de Personis Bonisq vris Gnaliter obus
mandamus ut in Tmis Communibus Tribus
Plocen juxta Suam Cadentiam mente Legis
in Bilsko Celebrandae pltr ac peremptorie Com
pareatis ad Instantiam GG Theodorae Gri
valentini Krzyzanowski Mariannae G Stani
slai Borzewski Conitum Struszewskich
otd GG Ludovici Struszewski et Rosaliae
Gutkowska quondam G Alberti Gutkowski cum
otd G Theresia Rzepotarska Filiae Congum
Filiar otd Jllris Rndi Mathiae ac Gror Con
nae et Franciscae Sterilitter Decessar Soro
rinar et ~~Nat~~ Successrium Naturalium ac
Eorum met GG Krzyzanowski et Borzewski
mantor seu potius Utrorq Congum cuto
Qui vos et quidem Assa abutrinq Judigen cum Eadem
de Lege requisito Citant Seu potius ad parat

anteriores

antenores Tmus parata Decra Condnum ad Fundum
Lukoszyno Bilki et Borki Principue ultimarium
Anni 1779 Inter se Acto ab una et vos Cito
pte ab altera Emanato parato Condemnaonem
in Tmo Condnis obtento adcitant ad videndum et
audiendum Condnem in Ordine Decri in Fundo
Br Lukoszyno Bilki Fra 4ta pt Fta Solennia
Paschatis Idest die 2da Mensis Aprilis 1777mo
Ao Inter se Acto ab una et vos Cito Pte ab
altera Prejudiciose in Puncto Br Lukoszyno
Bilki et Borki ac aliorum Eo adjunctorum ex qui
bus dos Acto Contis per Caput oto matris
Suae non revisionis Taxaeq Ejusq Substan
tiae non Constitutionis Dotis Competen non
ad inventionis oblati ad Actaq Crem Ploczn
Eoq Ao per oblatam porrecti relevaonis
quo relevato Constitutionis Massae Substan
tiae post oto GG Albertum Gutkowski et
Theresiam Rzepotaska Conges Acto Contum
Avos Derelicto ad inveniendaeq Competen ex
Eaq Substantia Dotis ex ei etiam neviter
repertorum documentorum circa supra scriptum
Decrum Condle non reposito per Caput oto
Acto matris tam Jure Naturae qm Successi
vo pt Capitul Illmi Rndi Mathiae et GG
Annae et Franciscae Steriliter Decessarum Se
Acto Contes Respicien Investigationisq de In
ventarijs Rebus Mblibus Parato Pecuniarum
ac universae proprietatis pt Fata oto Pnominato
aci et aciae qm oto Illmi Rndi Gutkowskich
Acto Contum Avunculi derelicto ac aliarum
Circumstantiarum Inquirendae Cognitionisq
Transactionum Prejudiciosarum Ad Bona Lukoszy
no Bilki et Borki assignari Solvonem Summarum
ex Constituto Massa Substantiae pt oto Acto Avos
derelicto vigore Juris Naturae et Successionis Acto

respicien

respiciens adinveniendo cum Provisionibus Injun
gi Circa Resignationem per ad Illrem Rndum
Mathiam pro re Acto Matris Subsecuto Conser
vari Causamq totam et Integram juxta Anterio
res et modernum Tmos Decidi Circumstantias
quasvis Discuti et Sententiam Poenas in Su
blationem Condemnationis ac pro Contraven
tione Decreto Injuncto Condnis decerni Litis Ex
pensas refundi ac Id quod Justitiae erit Senten
tiam Sitis Tmo advenien paritur et Jud Ctis
responsum Datt in Bilsko Fra Secunda pt
Fm Exaltationis Sanctae Crucis Ao Dni 1781
In Diem Hodiernam recte Caden et Devenien
Ptibus Ips Utriusq et quidq Gsis Theodoro
Valentini Krzyzanowski Marianna G Stani
slai Borzewski Strupczewskie seu Utriusq
Congebus Krzyzanowskie et Borzewskie per
Eunq G Krzyzanowski Suo et Contis ac GG
Borzewskich nne pltis et Gsis Antonio Pa
rente Nicodemo Joanne et Eleonora Filijs et
Filia Rozniszewskie Citt et Indicen per Paren
tem Suo et Filior ac Filiae Suae nne pltis
Illrem Rndum Carolum Clericum et G Rosa
lia Virgine Innupto Fratre et Sorore Inter
se Germanis Gutkowskie Citt et Indicen per
Eunq M Michaelem Czarnomski Venatore
Dobrinen Ejusq G Gutkowska Virginis Innupto
Tutore Citt per Eunq Judm Cionem Ptis
acto pti Citt Suum ad Judm Edito Decidenq
Controversijs Ptium Inductis Exaudito Quoniam
Anterior Condescensio per Decra Judicij Suj
ad Fundum Br Lukoszyno Bilii et Actor
Eo ptinen assignato ob Contumaciam Illris
Rndi Caroli Clerici et G Rosaliae Virginis
Innupto Gutkowskich atq M Michaelis Czar
nomski Venatoris Dobrinen non est Sortita

Suum

Suum effectum proinde in ordine Executio
nis Eorum Decrorum necessariam esse Subalter
nam Condnem Judicij Sui aut GG Camnorum
Tmum Ploceum ad Fundum Bt Lukoszy
no Bilu et alia Eo pertinen qd Judm
aut Offm sive unus ex mm Judicibus
aut Camnijs Captato tempore pria
de adventu Sui tempestive faciendae
avisatione Mutuo Ptium sum pti Conducendae
et Condescensurus anteriora Decra Judicij
Sui in toto Exequetur Bonificationem
et Satisfactionem omnimodae Cui et a quo
provenerit pstandae Sententiabit Causamq
pro Justo et aequo Juxta Tmos Nihil Inta
ctum et Irresoluto relinquendae finaliter
Decidet disjudicabit et moderabitur In
dictiones ac praesum tum Contraventio
nem resolvet Cuisq vel quorum Judicij
decisioni Ptes patere et Judicatum pati
debebunt ac tenebuntur Idque Sub Pae
na Bnis Illo in Tmo Condnis Super
Pte Contraveniens publicandae Luita
Poena Septem marcarum Pold pti per
Ptem Compensandae Judicio Suo totiq
per utramq Ptem in Instanti sub Secri
vo Rigore ex Regestro Poenalium ex
tendendae Solvendae pro quo Condnis Tmo
Ptes quos voluerint Negotiumq Causae
Praesens poposcerint adcitent adcitandae
Compareant et Judicatum patiantur
sub Simili Rigore Decri Ptes rigere
In Continenti MRG P. Paulus Borzewicz
de Borzewo Cmethor authe et Jurato palam

nit Quia Ipse Cione Literatu Sigillatu
p Judicijs pcep Senien Editu Con pfatu
Citu ad Bona Lukoszyno Bilki Cjuxta
Datam et Annum Superius in Cione
positu detulit Exportavit pervit reli
quit et De positione notificavit de quo
pcen Jcq Mlis fecit Relationem.

Decretum Personalis Comparitionis
Inter M. Zoltowski et mm Rokitnicki.

In ~~[illegible]~~ Termino hodierno ex Adita:
tione Litt Terr Plocen Tenoris Sequen
Stanislaus Augustus Dej Gratia Rex Polo,
niae etc Vobis mm Stanislao Tribuno Siepnen
et Josepho Castellanicz Rypinen fratribus
inter Vos Germanis Rokitnickim de Personis
Bonisque Vestris gnlter omnibus manda
mus ut in Terminis Communibus Terrestri
bus Plocen juxta Cadentiam suam Lege
deseraue in Bilsko celebrand pnlter ac pe,
remptorie compareatis Ad Instantiam
Ulfci Theophili Zoltowski Tribuni Zawskrzen
actu Qui Vos inhaerendo Scripto Cam,
biali super Summam Septuaginta
Quinque Aureor Hungaricatu per Vos
in rem actu in Moykowo Die 1ma aprilis
Ao 1779. dato et Actis Castren Plocen
die 18 mensis Junij Eodem anno prote,
stuato ac manifestationi authe facta
citat seu potius ad paratam Remissio,
nem ab Officio Cren Plocen ad Judicium
Nostrum facta paratam Condemna
tionem super Vobis obtentam loco per

gend

agendæ Executionis adcitat ad videndæ
et audiendæ vos ad Solutionem promissæ
Summæ Septuaginta Quinque Aureor
Hungaricall per vos in rem Actt scri
pto Cambiali dato assecuratæ una cum
Provisione per Septem a Centum mente
Legis provenientis Sententia Judicij Nri
stringi Solutionem instantaneam
Ejusdem Summæ cum Provisione
decerni, ratione vero causatæ ab Offi-
cio Castrensi Plocensi ad Judicium Nostrum
Remissionis Litis expensas Causa-
tionis cassata vestri maone in pro-
tellationem Justitiæ interposita Pœnis
mente Legis vos mulctari ac seorsivas
pœnas in Sublationem Condemnatio-
nis super Vobis in Judicio Nostro obten-
tæ irrogari Cæteraque pro Exigentia
Legis et Justitiæ contra vos statuj. Sitis
parituri et responsuri Datum in
Bilsko Feria 2da post Fm Nattis
GVMariæ proxa Ao Dni 1781. in diem
hodiernam recte ettdem et devenien
Partibus Ipsis Utrisque et quia Mfco
Theophilo Zoltowski Tribuno Zawskiensi
Actt per Gsum Paulum Zoltowski
M. Stanislao Rokitnicki Tribuno
Siepriensi Citato per G. Joannem Ko-
cięcki M Josepho Rokitnicki Castella-
niæ Rypinensi Citto per G. Hyacinthum
Przedpetski Judicium Controversijs
Partium exauditis adcitationem Partis Actt

Parti Citatae suum ad Judicium editam
decidendo Scripto cambiali ad quod
Pars Actt agit, in tempore Lege descri:
pto non processuato exindeque in simpli:
cem assecurationem juxta Obloquentiam
Constitutionis Anni 1779. verso Considerato
maoneq ex Pte mm Rokitnickich Coram
Officio Castren Plocen Die 21 mensis Mar,
tij Ao psen hoc in negotio facta suo in
Judicio reposita attenta necessariam esse
Prlem Comparitionem Partium utrarumq
pro sequen Judicior suor Cadentia ex
alternata in Plocko celebranda subse:
quendam Censuit Conservando Termi,
memoratis Partibus utrisque in Palle,
gatis Judicijs suis sine quavis adcita,
tione comparendi paratum peremptorium
In Continenti m R G Providus Paulus Bo,
rzewicz de Borzewo auth et jurato palam
Rvit. Quia Ipse Citt Litt Sigitt pro Judi:
cijs psen servien editt con p fatt Citatt
ad Bona Gozdowo juxta Datam in
adcitaone positam detulit exportavit
posuit reliquit et de positione notifi:
cavit De quo Ejus Relao. Censetq psen

Decrum Comprobaonis Inter mm Kcztd
wzlue et Porębeli

In Trno hodierno ex Relatione Authca
Cren Capitt Mlawen Tenoris Sequen
actum in Mlawa Fra Tertia ante Fm
S Matthaei Apli et Evangeli Ste
pa videlicet Die 18va men 7bris Ao
Dni 1781mo Coram Officio Actis qu Cren
Capitt ~~Mlawen~~ Plocen in Mlawa

ultr

pltr Comparens Mlis Rm Gnalis
Providus Lucas Dudziak de Kosto
wo Auth et Jurato palam rit Quia
Ipse Cionem Literatt Sigillatt pro
Judicijs Tmbus Plocen in Bilsko
Celebrandae Senien Tenoris Sequen
Stanislaus Augustus DEI Gra
tia Rex Poloniae etc Tibi Mco
Joanni Porębski Thesaurario Plocen
Capitt Sochocinen de Persona Bonis
tuis Qltr obcus mandamus ut in
Tmis Communibus Tmbus Plo
cen Fra 2da proximius abhinc in Bil
sko Justa Suam Cadentiam Cele
brandae pltr ac peremptorie Compa
reas ad Instantiam mm Sebastia
ni et Cajetani Thesaurariae Sieprnen
Kostowskich Actt Qui te Inhaerenae
mãonibus Authe fa dt alijsq Documen
tis Causam Praesen Suffragan Ci
tant Idq ad videnae et audienae Te
ad Satisfactionem omnimodae Decro
Judicij Tmis Plocen Jnr Se Actt
et te Citt pltt p Sententiam Judi
cij Nri Stringi in Trinim Eorq Decro
ad Explenae tibi assignatt Intrudenae
Censeri honorem Suis actt in Can
cellaria Cren Plocen ad mentem
hujusce Decri Tmis Plocen adstan
dignis Personis restituendae Declarari

Poenas

Poenas tam in Sublationem Processus
qm pro Contraventione Decro supp
Te Irrogari ac Id quod Juris et Justi
tiae erit Decidi Statui et Sententia
ri Sis Pariturus et responsurus Dato
in Bilsko Fra 2da pt Fm Nattis
B. Virginis Mariae pa Ao Dni
1781mo Edito Cor Ptato citato
ad Ba Pawlowo Die hostema
actum hodiernum Praecedens De
tulit Exportavit posuit Reliquit
et de Positione notificavit de quo
Prez Jae Mlis fecit Relationem
Ex actis Crenz Capitulo Plocen in
Mlawa Rescrum Chmielewski
manu Propria Legit Bromirski
Locus Sigilli Castri Illius In
Diem hodiernam recte Cadens et
devenien Ptibus Jrs Utrisq et quae
MM Sebastiano et Cajetano The
saurariis Siepren Kostowskie acto
per G Petrum Rudowski M Joan
ne Perebski Thesaurario Plocen et
Capitt Sochocinen Citto per G
Hyacinthum Przedpelski Judm
Cionem Ptis acto Pti Citto Suum
ad Judm Edito Decidenae Controversijs
Ptium Inductis Exaudito Siquidem
Pars Acto p Satisfactione Decror

anterior

anteriorem Judicij Sui et Praeterim Ultima
rij hic in Bilsko Fra 5ta ante Fr
Sctae Agnetis V et Martyris pa
scilicet Die Decima Octava Mensis
Januarij Ao Currentis Inter Eas
Ptes pro lato Ptem Citt Convenit
Maonem respectu Contraventionis
Ejus Decreto Intuitu non Sessionis Junis
ac non Solutionis Vadiorum ac marcarum
cum Publicatione Poenae Bnis Coram
actis Cretis Ploensis facto reponit
Proinde in Satisfactionem Ejus Decreto
Statuit Judm quatenus Jo M Porębski
Thesaurarius Ploensis Citt Junii
Castri Ploensis Superiorem pro
Fra Wa pt Fm Purificationis JV M.
Ao futuro 1782 Inuidens Ingrediatur Ejusq
Sessionem per Spatium Dodecem
Septimanarum Continuet et Expleat
Idq sub Poena Bnis in Egressu de Juni Cir
ca Maonem Coram actis Cretis Ploensis
in Casu Contraventionis faciendae Publi
canae Quo vero Spectat Contraven
tionem Ejusdem Decreti Attenta Maone
Coram actis Cretis in Nowe Miasto
Terrae Zacrocimensis Die 14ta Mensis
Martij Ao Currentis per Ludovicum
Kolicki Camnium Trrem Ciechan
nne Ejusq M Porębski facto hunc M

Porębski

M Porębski pro tunc graviter morbo
Laborans et Satisfactionem Su
prasero Decro Judicij Sui prestare
non valens Contestans Decrevit Judm
Praesens Decernit Quatenus M
Porębski Citt Comprobet in Eam
Justi Rotham Fuit ob Gravem
Sui morbum Satisfactionem
Decro Suprasero Judicij Sui prsta
re non valuit Idq in Sequen Judi
cior Trium Ploen Fra 2da prius
proximiusve abhinc in Exalternata Plocho Cele
brans Tmis Conservans Trium
Ptibus memorato utrisq in Pallegatt
Judicijs Suis Sine quavis adcione
Comparens parato Paratt Perem
ptorium Jam quoq Processum
sup Eccl M Porębski obtento in
Suo robore Permanens Decla
ravit Declarat q prens Decri
prens Vigore.

Dilao Inquisitionis Jnr M Kostowska Ma
trem G Kostkowski Filium atq Jonczewski

In Causa et Actione Judiciaria Infrascra Jnr
M Theressiam de Kostowskie primo Ott
G Casimir Kostkowski expt voti 2di
mi Joannis Podoski Thesaurarij
Radiquens Contem Separatt Matrem
et G Joannem Kostkowski Filium in
Primo voto Procreatt in Assa Sr Ea Indi
gent Actt abuna et G Lucam Jonczewski
Inhaerens Prooni ac Visioni Coram Actis Quae

facta

Facto ad Judm Praesens Pte ab altera
Citto p Eo Quia Ipse in vicinitate Con
tigua secum Acto Commanenae Sa
pissime cum Cumbus Sylvas Br
Koskowo Boguszdy Supermequita
vit Supermequitanae Arbores Varij
Generis Excidit per Continuam Exci
sionem Sylvam Acto G Filij Haereditto
Juribus autem Matris Subjecto Supi
ne Devastavit Acto Filium circa
pmissam Injuriam se se Opponen
aliquoties protrusit Concussit Con
cussiones Inflixit Secum Dare
non Permisit Quinimo Eunae Acto
p Crinibus Arripuit utrosq tam
Matrem qm Filium Acto Laesit
Postposuit Cominationes varias
pallavit Domum Acto Invasit
Invadenae Acto Infestavit verbis Conro
sivis Affecit Aliasq pmultas violenti
as Inquisitionibus Probanae pegit
Exinde Con Leges Rni Processit et
Poenas Succubuit Quare Citatur ad
videnae et audienae Jns opta pmissor
attentator Poenis Crumenalibusq
Pnlibus Affici Damna in Sylvis Cau
sato Compensanda Declaran ac
Id qd Juris erit Decidi Alias Cione
Eae pmissa fusius in se Obloquen
In Diem Hodiernam recte Cadenq
Devenien Ptibus Jns utrisque
et quia Mca Theressia de Kosto
wskie primo Acto G Casimiri Kosko
wski Secundi vero Voti M Joan
nis Podoski Thesaurarij Racia
sien Conte Separato Matre et
G Joanne Koskowski Filio in Pri
mo Voto Procreato Acto per Eund

Gm

Tm Joannem Koskowski Suo et
Matris Suae nne pltr et Luca
Gorczewski Citatt pltr Judm
Cionem Ptis actt Pti Citt Suum
ad Judm Edit Decidenae Necessa
riam Esse hac in Causa Inquisi
tionem per Ptem utramq ad Con
tenta Tmi et Proonum Ptis
actt in Sequen Judicior Tmum
Ploen Fra Ida prius aut Proxi
mius abhinc ex alternatt in Pto
cho Celebranae Tmis Eduenae
Censuit Censetq Praesen Con
servanae Tmum Ptibus Memo
ratt utrisq in Praeallegatt Ju
dicijs Suis Sine quavis adci
tatione Comparenae Paratum
Peremptorium In Continenti
M.R.S.P. Paulus Borzewicz
de Borzewo Cmethy auth
et Jurat Palamnit Quia
Ipse Cionem Literalem Sigm
p Judicijs Praesen Senien Edit
Con Pfatt Citatt ad Bona
Koskowo Fra Secunda pt Tm
Nattis S. V. Mariae Proxima
ao Praesen Detulit Exporta
vit Posuit reliquit et de posi
tione Notificavit de quo Praesen
Jae Mtis fecit Relationem

Sub Actu Diej Nonae 8bris 1785 In Bilsko

335

in Dubiam deducit de quo Praeses Jus mlis Eloco Publicatio
nis Suum ad Judm redeunt fuit Relationes Postquam
publicatus et prolatum est Bnis pienam Judm praesens
Nre Plorens p sui Juxta praesentium ultimaria forti
finali ac Indilata Executione Causam hanc cum Toto
Eius Effectu ac Plenis Jm ad m. loci Capitis seu mios
locos Capitis sub cujus vel Quod Jurisdictione praefati
Citti cum Bonis Suis Consistant et resident remi
sit remittit praesens

Banitt Conventus Cervenen pro GG Koskowskie

In Causa et actione Judiciaria Infrascrta Jnr GG
Josephum et Joannem Fratres inter se Ger
manos Koskowskie Actt Ab una et ex Prlis
Rndmos Josephum Sosnthowski Abbatem
Cervenenen Canonicorum Regularium Lateranen
atq Josephum Laskowski Secretarium Ejusdem
Abbatis Cujusvis nnis Czarlinski Jhae
Canonicum Regularem Lateranen Prio
rem Ejusdem Conventus ac totum Eundem Con
ventum Inhaerenae Documentis Causam Prae
sen Juvanen ac maiorem Coram Actis auth
Rm facto ad Judm Praesens Pte ab alte
ra Citt Jdq p Eo quatenus Inventaria
ac res Mbles Sibi Actt per Perllrem Rmum
Valentinum Koskowski Canon Regu
larem Lateranen Suorum Actt Patruum
Cessa per Ipsos vero Citt Exquisitt
quae ad Eundem Prlem Rndmum Kosko
wski Praetensione Interventa Extra
dant et restituant Quare Citantur
ad videnda et audienda Jns ad resti
tutionem rerum Mblium Frumentorum
Inventariorum Regro per Actt Consecro
Specificatt Sententia Judicij Praesen

Stringi

Stringi Arestum Super Summas
Sibi Acto per Eunae Patruum Cessas
per Jnos Cito Imposito relaxari et
p Illegali agnosci Caetera p Causae
Praesentis et Negotij Exigentia Conf Jnos
Statui et Sententiari Alias Civiae Cae
Praemissa fusius in se obloquen Judicem
hodiernam recte Cadent et devenient Pti
bus Jnos et quia Gr Josepho et Joanne
Koskowskie Acto pltr Prtibus Rndmis
Josepho Sopkowski abbate Conventus
Cervenen Canonicorum Regularium Latera
nen Josepho Laskowski Secretario
Czarlinski Priore Ejusdem Conventus
ac toto Conventu Cito p Hyacinthum
Przedpetski Judm Decrevit Praesentis de
cernit Quatenus Comparensa Conven
tu Cervenen Canonicorum Regularium La
teranen Producat Plentiam et quoni
am non Producit Proinde Praefato
Pars Acto Coram Judicio Praesen
Comparens et Tmum Eunae hodier
num per totum Judiciorum modernorum
Tractum Ltme attentans memo
rato Cito ad Jus Judicii Per MRgo
Pnm Paulum Borzewicz de Borzewo
Cmeth auth et Jurato tribus et ultra
Juris formam vicibus Quatuor Cla
mat et vocato non tamen Compa
ren Rne Extraditionis rerum Mblium

Inventarior

Inventarior per P. Rmum Valenti
num Rosliczoski Canonicum Regularem
Lateranen. acto Cessar. Relaxatio
nisq. arresti Sup. Summas acto
Cessas Interpositi admittens Judicio
praes. Judlter ac Offie Condemnavit
Condemnatq. praes. ulteriorq. si
bi per Judm Locae Ea in Causa fieri
et Exequi Postulavit et Judm praes.
Juri Communi Postulationiq. Ptis
acto utilicite annuens Poenam Bnis
~~Etmo hac in Causa obtenta~~ De
crevit Praesenq. Decernit et ad Pu
blicanae Canae Bnis Poenam Supra
Scrum mlem Jud. Cem addidit
et Deputavit Qui mlis Satisfa
ciens Deputationi Suae a Judicio
praes. trahitt memorato Bnis
Poenam modo Pmisso obtentu ac
Jnsmet Conventum Citto praes.
in Tmo disparen. esse Bonis
Juri Communi Antrariosm et
rebellem hic in Atrio Stabae
Judlis ac in Alijs Locis Publi
cationi Solitt Praesen. plur
ma nobilte ad Judicia moder
na Forq. Publicum Congregato
alta Sua Praeconica et Sono
ra Voce Proclamavit

publicavit

Publicavit et ad Notitiam omnium
ptune Praez Indultiam deduxit de
quo Praesens Jus Mtis Eloco Publi
cationis Suum ad Judm rediens
fecit Relationem Post qm publi
cat ut pmissum est Bnis Pe
nam Judm Praesens Trnae Ploces
pfacienae Juxta Praerum Juris Com
munis Executione Causam hanc
cum toto Ejus Effectu ac Ptibus
Jus ad M Loci Capit seu mm
Locor Capit Sub Cujus vel quor
Jurisdictione Ptato Conventus Cit cum Bo
nis Suis Consistit et residet
Remisit Remittitq Praez In
Cum Comparez vero Ptibus Rmis
Sosnkowski abbate Laskowski
et Czarlinski Judm Caam
Praez Suspendit Suspensamq
esse vult ac Praez declarat
Conservanae Ejus Ptibus Com
parez Trnum in pallegat
Judicijs Suis Sine quavis
Adcione Comparenae Parat Per
emptorium In Continenti MRP
Paulus Borzewicz de Borzewo
Cmetl authe et Jurat palam

vid

nib Quia Jnis Cion Literatis Si-
gillato p Judicijs Prez Senior
Edito cor Ptato Cit ad molen-
dinum ad Ba Osmolinek Spectan
F. 2. pt Fm Nattis G V Maria
~~[illegible]~~ Ao Praesez Detulit Expor-
tavit pesuit reliquit et depo-
sitione Notificavit de quo
Prez Jcz Mlis fecit Relationem

Deinde Pltis Compuntionis Intus GG Preciszewskie
Olszewski lat

In causa et actione Judiciaria Infrascrita Intus
Gnosus Franciscum Preciszewski et Catharinam Kę-
dzierska Jnicem Congis Act et quia Conser in assum
manti Sui ab una et Gnm Matheum Olszewski
In haereng Cessioni ac maonibus coram Actis Acthis
Rnis facta tum alijs Documentis Causam Prez Juvans
ad Judm Prens Pti ab altera Cit idq Ex eo Quia
ijs Summam Quinque millium Flor Pol ab Sln
Adm Rndo Casimiro Kędzierski Praepositi Szczu-
rensi in vim exdolationis ob Gsa Sophiae Kędzier-
ska ijs Contis ob G Stanislaj Kędzierski Filiae
dicti vero Adm Rndi Kędzierski Filiastrae ex Affe-
ctu Patruali dat ad manus accepit, Eamq Sum-
mam Actis Acthis in ijs Substantiae Inscribe-
re quovis tempore spopondit, attamen ad ta Spon-
sioni Suae non inscripsit, pt Sterilem vero Decessum
quae Contis ad Requisitiones tam Adm Rndi Patrui
~~gm~~ GG Preciszewskich Congium Act Vigore Cessio-
nis coram Actis Rnis factae et Recognitae Solvere renuit
eximdq Sues Act injuriam intendit, Quare Citat
Adsidenae et Audienae Ante Omnia Adsistentiam
oblatae Contravenit, hunc Summam ob Conti suae

Coram actis Conv. Plocen. tra. Cta. pt. Fr. S. Matthi
Apli. pxa. 1777mo. Ao. Inter ipsos et ob. G. Sophiam Kędzi
erska Contin. ipsos subsecuti et recognitis per Ratio
nem promissae Summae Quinque millium Złoty
Pol. in Bonis mundis non Inscriptionis et non
locationis nec Registri Expeditionis muliebris ab Illmo
Rndo Kędzierski Patruo perceptae et pt. facta
ipsi Contis Derelicti non Inscriptionis quinimo in
promissis Ejusdem Contis elusionis, et ab usus advitalita
lis Commissionis Cassari, Solutionem Summae
cum Provisionibus ejus GG. Precipezkim per Patru
um transfusae qua successrici, Conti. pt. Sororem Su
am indilati injungi, restitutionem rei Mbliciem
seorsivarq. Pecuniarum ab Eodem Rndo Patruo circa
elocationem filiastrae in Connubium ipsi datorum
decernitis expensas refundi cui id qd. justicerit
sententiari, alias Citatione Eadem praemissa fuscus in
re obloquens in diem hodiernam Recte Cadens et de
veniens Ptibus ipsi utrisq. et quia Gnus Franciscus
Precipezski et Catharina Kędzierska in iisdem Congibus
Cit. per Eundem Gnum Precipezki suo et Contis suae
nomine ptter. G. Mathaeo Olszewski Cit. per Gnum Vu
ventinum Strzeszewski Judm. praesens Contraversijs
Ptium induci Exaudit Cittonem Ptis. Cit. Pti.
Cittae suum ad Judm. edit. decidendae necessariam
esse hac in Causa Ptem Comparitionem Ptium
utrarumq. in Sequens Judicium suum tra. 2da prius
vel proxius ab hinc ex alternata in Ptocho Cele
brandae Cadentia subsequens censuit censetq.
praesens Conservando Trnum Ptibus memorato utrinq.
in pallegato Judicijs suis sine quavis ad ci
tatione Comparendi Paratt. Peremptorium, Incon
tinenti Mlis Rni Gnalis Providus Paulus Bene
vicz de Borzewo Cmethonem Authus et Jarato Palam
rit Quia Ipsa Cit. Literati Legit. pro Trnis praesens Sententiae
edit. Cinq. Pfati Cit. ad Bona Religi major 72 pt. Fr.
Exaltationis S. Crucis Ao. praesens detulit expectavit Posuit Reli
quit et depositione notificavit de quo praesens Jdi Mlis fecit Relatio
nem

Dominum

Decretum Adattionis Litter. Pg. de Labiche Regis dia Lob
vstiæ Matrimonialis ac alias Lab

In Dei nomine Amen. Anno Dñi Millesimo Septingentesimo Quinquagesimo Primo Indictione Decima Quarta Pontificatus Sanctissimi in Christo Patris et Domini Nostri Domini Benedicti Papæ Decimi Quarti Anno Eius Undecimo Die vero Vigesima Mensis Septembris Indictionis Præsentis Coram Nobis Notario Publico et Testibus infrascriptis Personaliter Constitutis Illustrissimo Domino Joanne Lottharingo et Bar Duce Regni Jerusalem Duce Lotharingiæ Barri Marchione Sacri Romani Imperii Principe Comite Provinciæ Vaudemontis Domino Ejusdem Nec non Illustrissimo Domino Francisco Duce Lotharingiæ Barri Sacri Romani Imperii Principe Comite Provinciæ Vaudemontis Domino Ejusdem Nec non Illustrissimo Domino Carolo Duce Lotharingiæ Barri Sacri Romani Imperii Principe Comite Provinciæ Vaudemontis Domino Ejusdem Nec non Illustrissimo Domino Henrico Duce Lotharingiæ Barri Sacri Romani Imperii Principe Comite Provinciæ Vaudemontis Domino Ejusdem Nec non Illustrissimo Domino Leopoldo Duce Lotharingiæ Barri Sacri Romani Imperii Principe Comite Provinciæ Vaudemontis Domino Ejusdem Nec non Illustrissimo Domino Carolo Duce Lotharingiæ Barri

Ludovicum Fratres inter se germanos Kęsickie pte sub
altera plato et Actis Crem Plocen Fra 2da ante
Fm Sae Margarethae V. et Martyris Similiter
Anno Currenti Oblatuato hocce Jus obligato
laedens et praejudicans Ejus hocce Jus suae acto
Obligato in Sortibus Kleniewszczyzna se se exten-
dens Circa praedictam peractam Exdivisionem
Repositum per te Fm Miłodrowski non attentum
et in hocce suo Decro non connotatum Confir-
mari. Vos Cittos Dnos Łotkowskie de Ejsdem
Sortibus Kleniewszczyzna Condescensurus
una cum dando de perceptis Proventibus
Calculo Declarari hanc de occupationem pre-
acto demandari Poenas super vobis Cittis Extendi
Caetera pro Causae Exigentia Statui Sitis Parituri
et Responsuri Dato in Bilsko Fra 2da post
Fm Natlis JV. Mariae proxa Anno Dni 1781mo
In Diem hodiernam rate Cadens et devenien Ptibus
ipsis utriusque et quinque S. Agneta de Zabickie S. Adami
Kęsicki laesivi Mariti Conte in assia M. Francisci
Zabicki Judicis Crem Visogrodien Fratris Sui germa-
ni acto pnto JJ. Joanne Łotkowski et Cunegundi
Kęsicka Juvicem Conjugibus atque Maxima et Thecla
Minorennibus Maliszewskie olim S. Valentini Mali-
szewski cum olim S. Agatha Kęsicka pereato Cittis
per Eunem Fm Joannem Łotkowski seu Contis ac
Hoc Maliszewskich nunc pnto S. Adamo Miłodrowski
C. T. Plocen ex officio adicto pnto Judm Controver-
sijs Ptium Coram se inductis Exauditis Cittonem
Ptis acto Pti Cittae suum ad Judm edito Decidenem
Necessariam esse hac in Causa Hoc Adami
et Ludovici Kęsickich ad Cujus Comparitionem Denuo
de Cujus legalitate agitur pro natura est pro sequen
Judicium Tmum Plocen Fra 2da prius vel proximius ab hinc
juxta Suam Cadentiam ex alternatam Ptis Celebrat
Cadentiam per Ptem Acto subsequenti Censuit Censetque
praesens Conservanda Tmum Ptibus memoratis utriusque
in pallogatis Judicijs suis sine quavis adiectione
Comparenda parato Peremptorium Jn Continen

Mlis

Mlis R-Dñi Jacobus Borzewski de Borzewo
Cmethonum Authus et Juratus palam ngrid
Luca ipse Cttos suos Litteratos Sigillatos p Judicij
presens Scriptum edidit cum Juramento Cttos eosdem
suos et quid Cum suis Litteralibus et Mandatalibus
literalibus ad Bona Rudowo ngne vers Dñi
Nitdowski de Cancellaria Dñi Plocen
Juxta Datum et Annexum in Cttos perid
Detulit Exportavit Bonis relictis et de
Loco tunc notificavit Deque presens Jur
Mlis fecit Relationem.

Decretum Remissionis ad Campum Dñi Drwaty et Cra
chino cum juncta Condescensione ad Cadd Dñm Jnstor
Venerabile Capitulum Collegiatum Plocen et Mr. Scrypt Stabis
Lud.

Jn Dei Judicio ex Decreto ante alt Judicij tui in Plocko Pro
lato pt Dñi Legationum proximo subscript die 28ta mensis
maij anno nunc Currenti inter Venerabile Capitulum
Collegiatum Plocens Dñi Drwaty heredes alt G Josephum
Siemignowski Administratorem Bonorum Alt in
scriptum Scrypt Succedtis ejusd Magestatis Ducemanorum ac Jo
annem de Matuszewice Comites Dominos alt G. Antonium Si
mignolski Dñi Rochice cum Adimentijs Cdem protes
tatis altera pro Cto dem Mediante Decreto reparatis Jnspectio
num Cttatis pcta et Judicem p Cttos actos eand in pro
batorem jam vero Dñi Cttati in omnibus alijs nec in Loco
rem Judicij Dñi Judex Judicem Partibus in Sequenti Judicij Die
recte Plocens ex alternata in Bilfha Celebrand Cadentia ut pa
te Tenorem est demandatum Quo Comparitis Partibus utrinq
in Eodem Judicij Loco ultra ad Citatum Comparendi ex pta
ctam peremptorius Dñus Alias Decus Eodem primo furius
in se obligavit in diem Lodiernam recte cadem et devenit
Partibus utrinq et quid Venerabili Capitulo Collegiatae
Plocens Bonis Drwaty heredibus Actoribus et Alt
alt G Josepho Siemignowski Cdem Bonor Cotumo
Act per Cund G Siemignowski suo et Et Quad Venera
bili Capitali nomine potter Mtio Josepho Scrypt
et Thedo de Matuszewice Comitibus Succamera
rijs Sacrae Regiae Mattis Dominis Bonorum Ca
chino heredibus et Successoribus ac Gnoso Antonio

Korzybski

Korzybski Eorum Br. ac alior. Economo Citat. et act.
per G. Paulum Zołtowski Judm. Trnum per anterius
Decretum Judicij sui Conservat. decidend. Controversijs
Partium induct. exaudit. Judm. praesens decrevit praesenq.
decernit Quatenus Partes utraeq. Inquisitiones suas
in anteriori Cadentia Judiciorum suor. educt. in instan-
ti reponant et quoniam eaedem Partes videlicet Vene-
rabile Capitulum et Gnosus Siemiętkowski in Acto-
ratu Jam vero M. Szczyt et G. Korzybski in reatu
Easd. Inquisitiones reposuerunt proinde Judicium
ad lectionem Earum Inquisitionum accessit quibus
lectis et diligenter discussis quoniam ex Ejsdem
Inquisitionibus Judicio suo deducitur Pascua
inter Bona Drwały Venerabilis Capituli Colle-
giatae Plocen. et Bona Ciachcino Mfici Szczyt
Jacentia ab antiquo tempore in Communi Usu
tam Possessor. Bonor. Drwały quam Ciachcino ex-
titisse et per Utramq. Partem ab invicem sibi
eadem non impedivisse modo priorum Anno praeterito
Particulam Eorum Pascuor. Drwały coarasse et
Hordeo nimis sero circa Festum Nativitatis
S. Joannis Baptae Conseminasse et hocce hordeum
ex re intempestivae Conseminationis villiter
excretum esse non tamen Inventarijs Subditor.
Bonor. Ciachcino Compabulatum fuisse tum quoq.
in Ejsd. pascuis in Communi usu Utriusq. Partis
existen. ex mandato G. Siemiętkowski Administra-
toris Bonor. Drwały perticas infixas esse et
per Pastores de Bonis Ciachcino disjectas per-
mansisse Jam vero Eadem pascua ad quamnam Pos-
sessionem Bonor. spectare debeant probatum non fuisse
praeterea Judicio suo probatur per M. Szczyt Ejd.
Venerabili Collegiatae Plocen. Causam Granitialem
intuitu Dislimitaonis praefator. Bonor. Ciachcino à
per Subditos ~~[illegible]~~ praedict. Bonor.

Bonis

Bonis Ejusd. Drwały ad Judm suum instituisse et Ibid.
Decrum remissionis ad Officium Succamerariale
emanasse Nihilominus pro Eod. Trno Condnis Gra
nitialis per J. Mcum Succamerarium designand.
Condescensionem Judicij sui aut Gsor Camerarior
Trnium Plocen. post resolutionem Causae Graniti
alis ad decidend. Causam facti et praetensionum
Designatam esse proinde et hunc Actoratum
Venerabilis Capituli Collegiatae Plocen. Mfico
Szczyt et alijs institut. ad Trnum Passertae
Condnis ad altoratum Mfici Szczyt designatae
pro finali ad Contenta Terminor. resolutione post
determinatam Causam granitialem subsequend.
remisit Psenq. remittit Judicand. Luita poena
Septem Marcar. Polon. Parti per Partem Compen
sand. Judicio vero suo totid. per utramq. Partem
in instanti sub Seorsivo rigore ea regestro poena
lium extendend. solvend. Jam quoq. Inquisitiones
per Judm suum reseratae lectae et denuo obsigil-
latae Partibus extraduntur. Decreti Psen. vigore
Praesens Decretum Pvia Maatione per Cancella
riam loci Psen. contra Mficos Josephum Szczyt
et Theclam de Matusiewicze Conges Succa
merarios Sacrae Regiae Maattis Dnos Bonor.
Ciacheino haered. et Possessores ac G. Antoni
um Korzybski Eord. Bonor. et alior. Economum
de non porrecto ex parte Ipsor. Con. Venerabile
Capitulum Collegiatae Plocen. Bonor. Drwały haered.
ac G. Josephum Siemiętkowski Eord. Bonor.
Economum ad acticand. hocce Decretum
porrecto Extraditur.

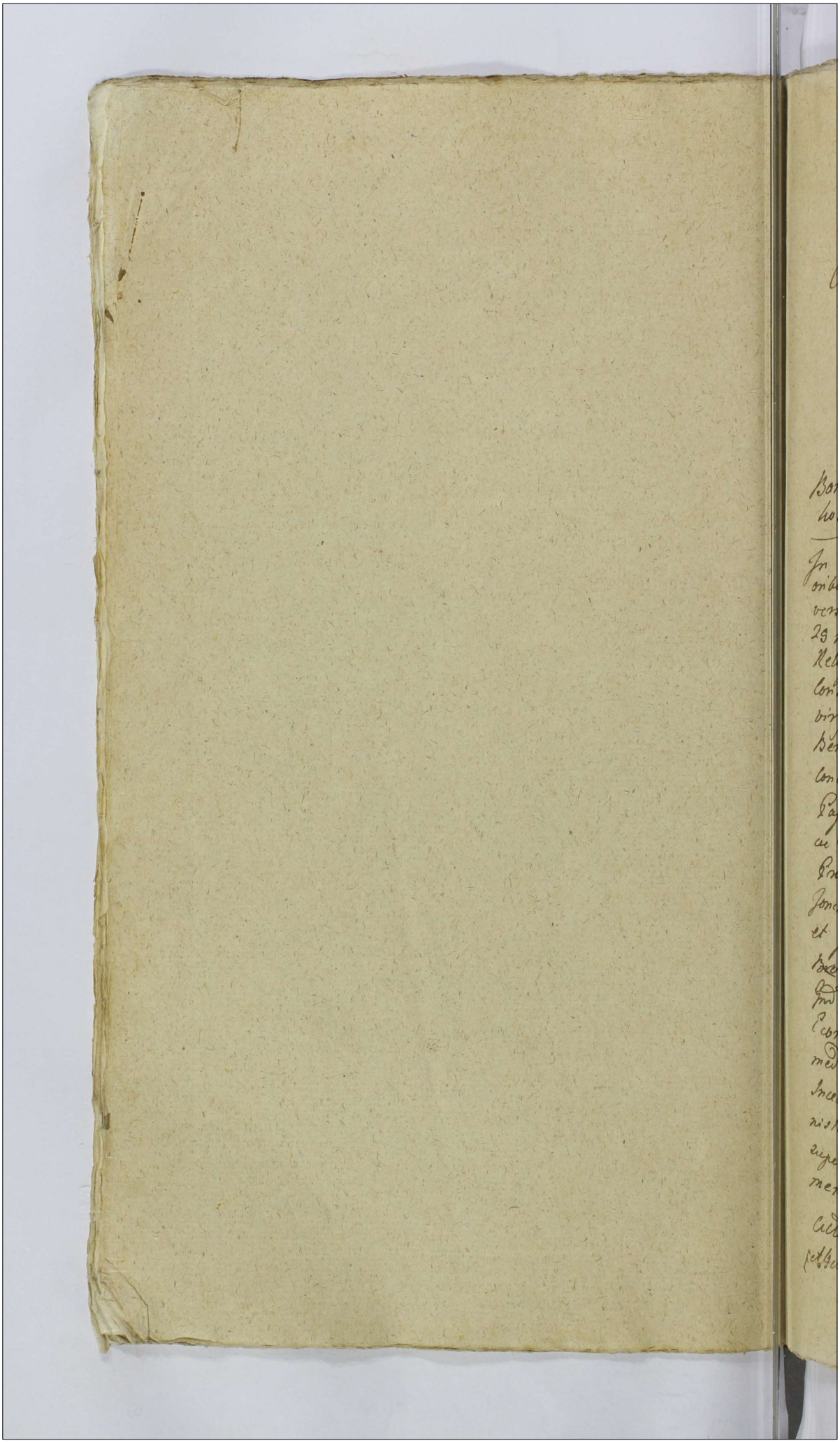

Actum in Siepre in Terminis
Communibus Terrestribus Pla
censibus una cum continuatione anterior
Causar. Feria Sexta ante Festum Sanctae
Hedvigis Viduae electae Dei proxima si
licet Die Duodecima mensis
Octobris anno Domini millesimo
Septingentesimo octuagesimo
Primo Celebratis

Baniti SS. Konybski Zachorowski et Kos
kowski per Illrem Mcum Bromirski

In Trno hodierno ex Decreto in anteri
oribus Judicijs suis Fra 5ta Ipso Die Festo Con
versionis Sancti Pauli apli scilicet Die
25 mensis Januarij anno pxmo inter
Religiosissimam ac Deodicatam Ursulam
Constantiam Podoska Conventus Siepre
virginum monialium ordinis Sti
Benedicti abbatissimam Totumq Eund
Conventum Dnos Tum SS. Gregorium
Paprocki Br Conventualium Economum
ac Franciscum Sniechowski Scribam
Proventualem nec non Lrum Gregorii
Jonczak vladarium subditum acto ab una
et Illrem Mcam Onuphrium in Siepre
~~Bromirski~~ capneum Plocens Dnos Tum
Gnd Stanislaum Zachowski Br Siepre
Economum actos pte ab altera plato quo
mediante non solum Gnus Franciscus
Sniechowski actor verum etiam Gnus Sta
nislaus Zachowski actus ad pstandum
super incorruptionem Testium Jura
mentum adstricti Eductaq per Ptem
actoream in Deductionem Inquisitio
et Aclamum vexilliferum Plocens Bromirski Alterius vero

alterius vero Inquisitionis in Emundati
onem Pati Cittae in sequen Judicior suo
cadentia ut pote moderna cum Tm ibid
contenti legitima conservatione facta
continuatio est injuncta et hoc in Causa
per S. Lochowski Pr supra expssorum Illu-
stris et MM. Bromirskich Cittor Economum
imprimis Laboris elaboratar p extruendo
in Fundo Dicto Wtoki ab antiquo ad conven
tum Actto spectan in continua et pacifica
Possessione pnominati Conventus existen
aedificio comparatar et adhuncce Fundum
advectar ex eod Fundo Conventuali demon
dato Illustrium et MM. Bromirskich Cittor
ad hortophorium Curiae vi intercipere
mandationis et Earund corborem ad requi
sitionem officiosam ex Pte Conventus
factam non extraditionis S. autem Papro
cki Economi Actto circa pmissam Injuriam
Conventus Actto opponen verbis coram vari
is personis ppallatis indiscrete affectionis
dein convocatis subditis de Bonis Illustris
et Mcor Bromirskich Crematoribus Judaeis
Sieprcen adservien numerum Personar Contu
in se complecten armis et armor Telis
et Securibus instructo simul cum Eisdem
Subditis et Crematoribus et inculpatis
Nobilibus in ipso Diluculo Diei Domum
in Fundo attinenti Wtoki Conventuali
pprio ab antiquo et ad hucusq in Possessi
one in sine omni ppeditione Eiusdem
Conventus Sieprcen existen super

aggredien

super aggrediendo ibidem Ejusdem Domus
unius per Eundem conventum noviter in Eodem
Fundo Aedificatae vi et violenter ut
supponitur ex mandato Illmi Mci Bro
mirski Capnei Plocen. Citti demolitionis
et nihilum redactionis Arborum securi
bus subditis suprascriptis ac Crematoribus
Judaeis Sieprcen. advenien. exsecationis
demandationis alterius tunc Temporis do
mus et Terrifabrinae conventus Siepr
censis Actt. pmiorum conjaculationis
Fenestrar. ex eadem Domo Exsiculationis
Gsor. Paprocki et Sniechowski ac Labsi
Gregorij Gorczak Vladarij Circa injuriam
Conventus Actt. oponen. similiter cum
suprascriptis inculpatis ac alijs numerum
Personarum Centum excedens oppressi
onis post positionis eorumque vita velle pri
vationis ex Bombardis et Sclopetis Glo
bis majoribus et minoribus onustis
plus vel minus Centum vicibus ad eorum
Actt. explosionis Labsi Gregorij Vlada
rij Conventualis graviter ac periculo
se conjaculationis per Infidelem Marek
Jachimowicz Arendator pmissae violen
tiae peractae causa et motivo exci
tionis per Gm. Zochowski pro tunc Con
ventus, ex nulla v minima mei laesionis
Diffamationis per Illmum et MM. Bro
mirskie Dnos Actos suprascriptos incul

patis

inculpatis violentias superius expres
sas pagere non interdictionis quini
mo per idque pmissionis cons leges
Rni, processionis penar in se omnes
ad mentem legis tractionis alias
Decreto eorum pmissa fusius in se obli
quente ~~in Diem nostrum ruche~~
~~cadens et deveniens~~ Ptibus Jus utriq
tumq ex adcitatione literali Tri
Plocen cujus tenor sequitur Talis
Stanislaus Augustus Dei gratia Rex
Poloniae magnus Dux Lithvaniae &c
vobis Gsus Joanni Korzybski Michaeli
Koskowski et alberto Zochowski de Per
sonis Bonisq vestris ac summis gnaliter
Obus mandamus ut in Trnis Commo
nibus Trnibus Plocen prius pximiusve
ab hinc in Siepre juxta suam cadentia
mente legis celebrandae pltr peremptorie
q compareatis ad Instantiam Illu
stris et Mci Onuphrij in Siepre Bro
mirski Capnei Pltus Plocen ordinis Sti
Stanislaj Equitis, et Gci Stanislaj
Zochowski actt qui vos inhaerendo
legi positivae citant seu potius ad inci
dentiam causae et actoratus conven
tus Siepreen suis actt nostrum ad
Jucm instituto adcitant idque ad videndum
et audiendum vos ad Instantaneam vestro
rum testimonior in causa eadem suorum
actt cum hocce conventu Siepreensi
sui in Judicio vertenti depositionem

Sententia

Sententia Judicij nostri stringi Testi
monia Eadem per vos mediante juratoria
comprobatione deponendi declarari in
casu vero depositionis horumce Testi
moniorum renitentiae vos citato pae
nis condignis ad mentem legis puniri
Caeteraque pro exigentia legis ac justitiae
statui, decidi et sententiari sitis Itaque
Termino huic parituri et Judicaliter respon
suri Dato in Siepre Fra secunda
post Dcam Jubilato proxa anno Dni
1781 in Diem hodiernam recte cadentem
et devenientem Ptibus Jurisque et quidem
Religiosa ac Deaducata Ursula Constan
tia Podoska Conventus Siepreensis Virgi
num Monialium Ordinis Sti Benedi
cti ~~Abbatissimam~~ Abbatissa ac Toto Conventu
tum SS. Gregorio Paprocki Br Conven
tualium Economo et Francisco Snie
chowski Scriba Proventuali nec non
Labso Gregorio Jonczak Vladario Subdito Cito
per Eundem Gm Gregorium Paprocki suo
et suprascriptorum actorum nne pltor et JM.
Onuphrio in Siepre Bromirski Capneo
Plocensis Ordis Sti Stanislai Equite et Gro
Stanislao Zochowski Ejusdem JM. Capnei
Economo cittis Cito et Indicensis per Eundem
Gm Zochowski suo et Ejusdem JM. Capitto
nne pltor M. Adamo Bromirski Vexilli
fero Plocensis citto et Indicensis per Eundem
Gm Zochowski et Quoniam SS. Joannes

Konyffski

korzybski et albertus Zochowski atq
Michael Koskowski citti pseng in Trno dispa
rent et se condemnari pmittunt Proin
de ~~super~~ ~~eisq~~ citti disparenq pfata
Pars actorea coram Judicio pseng plter
comparens et Trnum Eunq hodiernu
per Totum Judiciorum modernorum
Tractum legitime attentans Memorato
cittos ad Jus pindica per MRGP. Pau
lum Bonewicz de Borzewo Cmetho
num authum et jurato tribus et
ultra juris formam vicibus 4tuor cla
matos et vocatos non tamen comparen
et hoc Tne depositionis Testimoniorum decer
nendae ~~sine~~ respectuq depositionis ejusq
Testimonij renitentiae poenalitatis
admitente Judicio pseng Judlter cu Offi
ciere condemnavit condemnatq pseng
ulterioraq sibi per Judm hocce ea
in causa fieri et exequi postulavit
et Judm pseng Juri postulationiq Ptis
actoreae uti licite annuendo Poenam
Bnis decrevit pseng qe decernit et ad pu
blicandq eandq Bnis Poenam suprascriptum
Mlum Judlem addidit et deputavit Qui
Mlis satisfaciendo Deputationi suae
a Judicio pseng habitae memorato Bnis
Poenam modo pmisso obtentam cu Ipsm et
Gros korzybski Zochowski et Koskowski
citti pseng in Trno disparenq esse Boni
tos Juri communi contrarios et rebelles

hic

hic in atrio Strobae Judtis cu in alijs
locis publicaoni solitis pzenc plurima
Nobilitate ad Judicia moderna Forumq
Publicum Congregata alta sua pconica
et sonorosa voce pclamavit publicavit
et ad noticiam Omnium ptunc pzenc in Dubiam
Deduxit de quo pzenc id mis e loco
publicaonis suum ad Judm redire fecit Re-
lationem Postquam publicatio ut pmis
sum est Bnis pdnam Judm pzens Trre
Pvcenc ~~p faciendo~~ p faciendo Juxta pierum Juris Communis
~~ultimaria~~ ~~tertii~~ Executione
~~finali~~ ~~ac indelata executione~~ causa
hanc cum toto ejus effectu ac Ptibus
Jpo ad M. Loci Capneum seu Mcos
locor capneos sub cupis v quor Jurisdi
ctione pfati citti cum Bonis suis
consistunt et resident remisit remittitq
pzenc autoratum vero Conventus sieprcen
Virginum monialium Ordo Sti Bene
dicti conc Jmcos Bromirslue ad alios
cittos institutum ad sequenc Judiciorum
suor Trnos Tra 3tia mius v pximius
ab hinc in sieprc juxta suam cadenti
am celebrandc Judm pzens suspendit
suspensamq esse vult cu pzenc decla
rat conservando Trnum Ptibus me
morate utrisq in pallegatis Judicijs suis
sine quavis adcitatione Comparendi
Paratum Peremptorium in Continenti -

M. R. G. Providus Paulus Borzewicz de
Borzewo authus et juratus palam
Rvit Quia Jpse adcitationem literatus
Sigillo p Judicijs Terribus Plocen in
Siepre celebrand servien edictus con
ptatus citatus et quidem con Gm Konyb
ski ad Ba Smitowo Tenutariae Possessioni
Subscriptus con vero Gm Koskowski ad
Ba Koskowo con ~~[illegible]~~ Gm Zochowski
ad Ba Loniewo Sortesae Possessiones citatus
ibidem sittas juxta Datam superius in
adcitatione positam et sequen Die detulit
exportavit posuit reliquit et depositio
ne notificavit de quo prens Jgmus Re
~~latio~~ fuit Relationem

Banitus M. Kampenhauzen per S. Lazowski eundem

In Termino Hodierno ex adcitatione Lite
rali Terri Plocen Cuius Tenor Sequitur
talis. Stanislaus Augustus Dei Gratia
Rex Poloniae &c. Vobis Ucis Josepho
Kalasantio Capnicki Sielecen Rober
to Succamerarie Parnavien Kam
penhauzenam Dnis tum Nobis Lau
rentio Sieniewicz Xaverio Mystakowski
Atq Honesto Joanni Zamanski nec non Lsis Tho
mae et Mathiae Famulis de Primis vris pra
liter omnibus mandamus ad Jn Terris Com
munibus Feria Tertia prius vel proxi
mus a b hinc in Siepre Celebrand Pro Ultimo
ac Peremptorie Comparentis ad Instanti
am Instigatoris Judicij mi Eiusq Delatoris
Gsi Michaelis Lazowski Actus qui vos et Leuiae
famulos Cum Assiu de Jurem Cumbem

— inhaerenter Provinciis Coram Actis Cu
this Rni facti Citat Sub Potius ad para
tum processum Parati Dilationem Educendi
Inquisitionis paratis Dilationem majo
ris Hac in Causa Concessa Parata Que
vis Decreta Parata quaevis Decreta Parati
Condnes obtenti et Publicati ex Sto in
Causa Br. Trapania Cum varijs ar
mor. Telis ubi Sumus acti apud Lsum Pe
tr. Subditum per Traditionem Mei Lokol
ni Mi Correction Commansionem Sto
bueret in Equitationis Sui Acti per vim
Conducere per famulos mandatis
Eiusdem Acti ex Cubili Nocte Seminudi
non nisi in Indusio in Curium fami
bus Ligati Imponere mandationis
et ad Bu Lubomie Mandatis ducere
Adducti Exardescendo ira non Attenti
Humilibus Precibus in terram proster
nere mandatis Prostrati Plagis
Quadringentis Cum Summa Ignominia
Ita tamen Militaris Converberationis et
Summopere Castigationis Meradis
Descrivit non Solutionis Quinimo Pe
cuniae Equis rebus mobilibus Br. Chocen
Hereditatis Registro specificatis non Solutionis
ac Aliarum injuriarum violentiarum peractionis pro
cessu de His fusius loco peragendae Execu
tionis ad citat ad videndum et Audiendum
Vos Poenis Pilibus et Crumenalibus Ex de
merito Delicti Succubitis Puniri Solutio=
nem meradis Bonificationem interceptorum
Mobilium Demandari Satisfactionem De
cris ad inveniri ~~Penas tam Pilis Quam Cru~~

~~memorato~~ Satisfactionem Decrisadni
veniri in Subsidiorum processus ac
pro Contraventione Decreto non Edu
ctae Inquisitionis ac Seorsivi Decri
Majoris Poenas Seorsivas Decerni
litis Expensas refundi Cetera pro Causae
Exigentia Cum vos Status Decidi et
Sententiari Sitis Termino advenien Pari
turi Judicii Responsuri Datum Sieme
Tres Secunda post Festum Nativitatis Glorioso Vir
ginis Mariae proxa Anno Domini 1781.
Judicium Ordinarium recte Cadere et Deve
nire ~~Ut me attentans memorati Cit~~
Ptibus ipsi et Quia Ipso Michaele Za
zowski Actor Pater Meo Roberto Kam
penhauzen Succamerarius Parnaviensis
Cit per Gnum Hiacinthum Przedpetski
Quoniam M. Josephus Kalasantius Kam
penhauzen Capnicensis Sieleccensis Dnus
tum Nles Laurentius Sinaewicz Ka
verius Mysłakowski atque Honestus Za
manski nec non Lsi ~~Supra~~
~~Judicialem~~ Thomas et Mathias Temuli
Cit Plenarie in Termino Disparent et se
Condemnare permittunt proinde Pre
Fato Pars Actor Coram Judicio Praesens Com
parens Pater et Trium Quinque Ordinarium
per totum Judicium modernum Tractum
~~et~~ Ut me Attentans memorati Cit Ad Jus
Juridice per M.R.G. Providum Paulum
Borzewicz de Borzewo Pmethonum Actorum
et Jurati tribus et Ultra Juris Formam vici
bus Quatuor Clamatos et vocati non tamen
Comparentes tam rne Attentatae Violentiae

Bonificationis intercepta rerum variarum
et Summarum ac aliarum inter vernien
tiarum termino Comprehensarum Con
traventionis quoque Decimis Decernendarum
que Poenarum in lucro Ultimario Fortis
finalis ac Indilatae faciendae Executionis
admittendum Judicio Praesens Judex
ac Officiale Condemnavit Condemnatque
Praesens ulteriorique Sibi per Judicium
Hodie Ea in Causa Fieri Et Exequi Po
stulavit et Judicium Praesens Juri Commu
ni Postulationique Praesentis actoris Utilitate
Annuendo Poenarum Bonis modo Praemisso
Obtentis Decrevit Praesens quoque Decernit
Et ad Publicandum Eandem Bonis Poenarum
praedictis Illustrem Judicem addidit Et Depu
tavit Qui Illis Satisfaciendo Depu
tationi Suae a Judicio Praesens Habitis
memorato Bonis Poenarum modo Praemisso
Obtentis Mecum Josephum Calasanti
um Kamperhauzen Capricidae Sidecum
Dnum tum Nobilis Laurentiam Si
niewicz Xaverium Mystakowski atque
Stanislaum Joannem Zamayski nec
non Lsos Thomam et Nathiam Fa
mulos Cidem Praesens in Tribunali Dispareni
esse Bonitatis Juri Communi Contrarios
et Rebelles Hic in Actum Habitae Ju
dicialis ac in Aliis locis Publicandum
in Solitis Praesens plurima Notae ad
Judicia Moderna Praesens Publicum
Congregata alta Sua Praeconica et So
norosa voce proclamavit Publi

cavit et ad notitiam omnium pro
tunc presen. in dubiam deduxit de
quo presen. iuxta M. Eloco Publica
tionis suum ad Judicium Rediens pre
citatum relationem post quam publicatum
ad premissam est Bonis Poenam modo
premisso obtinendo Judicium presentem Plocenensem
pro faciendo juxta presentem Juris com
munis executione causam tanquam
toto eius effectu ac Ptibus ipsius ad illi
loci Capreum seu Meos locorum Capreos
sub eius vel quorum jurisdictione
Ptatis Cit. cum Bonis suis consistunt
et residunt remisit remittitque presen.
cum comparere vero Meo Robertus Kan
penhauzen Succamerarius Parnaviensis
Judicium presentem ~~Tre Plocen~~ causam
Hac ~~[illegible]~~ ad convicti
onem disparem ad sequendum Judicium suorum Tenor
suspendit suspensamque
esse vult ac presen. declarat conservan
do tamen Ptibus memoratis Utrisque in
pallegatis judicijs suis sine ~~[illegible]~~ vis
ad citationem comparendi paratis Peren
ptorium in continenti M. R. P. Paulus
Brzewicz de Brzewo Cmethonum Au
thus et juratus Palam vivit quia
ipse ad citationem literatus sigillatus
pro judicijs presen. serviens edictum Cum Ptatis
Cit. ad Ba Chrapowicz juxta datum
in ad citatione nostra anno presen. de
tulit exportavit posuit reliquit
et depositione notificavit de quo ~~presen.~~ Eiusdem
~~ut M. fecit Relationem~~ Mnlis Relatio.

Dilat. Maioris inter Rndum Zawadzki et Mcum
Kampenhausen.

In Trno Hodierno et Decrto in Anterioribus
Judicijs Suis Hic in Sepre Feria Quinta
Post Dni Exaudi mo 2a Scilicet Die 5ma
Mensis Maij Anno Currenti inter Illmum
Admodum Rndum Gregorium Zawadzki Prepo
situm Skwirlnen et Gm Carolum Brocho
cki tum Honestum Ludovicum Slesinski
Organarium Actorem ab una et Mcum Jose
phum Calasantium Kampenhausen
Capreiae Sielecen Dnum Adq Jos Laurentium
Siniewicz et Vladislaum Walisze
wski famulos necnon Honestos Joan
nem ~~Pedissequum~~ Pedissequum Citt Pte ab
altera Emanato Quomodiam Dilat in
quisitionis ad Contenta Protestationum et
Omni Pris Actis in Sequen Judicio Suor
Cadentia ut juste moderna Cum Terminis ibidem
Antenti ~~Limis~~ Conservatione Facta Pti Utriq
Data et Concessa et Hoc in Causa et Actio
ne Judiciaria Infrascriptae Inter Illustrem Admodum
Rndum Gregorium Zawadzki Praepositum
Skwirlnen et Gm ~~Jacobum~~ Carolum Brochocki
tum Honestum Ludovicum Slesinski Orga
narium atq subditos de Sanctuario Skwirlnen
et quos subditos in Assia competentes
Actor ab una et M. Josephum Calasantium
Kampenhausen Capreiae Sielecen Dnum
tum SS. Laurentium Siniewicz et Vla
dislavium Walisewski Famulos nec
non Honestos Joannem et Pedissequum
inhaerendo Protestationibus suis Authe
factis et faciendis ad Juelm paens pte
ab altera Cittos idq pro eo Quia Ipse et

quod

Ipse
et Quidem M. Kampenhauzen sub Tempus
residentiae suae in Bonis Sluvirtno in
anno 1778 varias Injurias et violentias
sibi actu peregit ut pote subditos ex
sanctuario nulla facta de eisdem ut interierat
requisitione absoluto causae pro quibusdam
Debitis Cathedralibus immissis Joannem
et pedissequo cum summa violentia
exequi secures in Borris propriis suo
ex loco propositurae usui consuetis
Geo Siniewicz intercipere demandavit
Piscaturam in Lacu Sluvirtnensi
ex antiquo Jure Ecclesiae Sluvirtnensi servientem
et absque quavis praeditione Practicatam
in locis seu tracturis. Piscare sibi
actu violenter praedivit SS. Waliszeto
Siniewicz ac alios Famulos in vario
armor genere super immisit qui super
immissi homines ex sanctuario piscantes
oppresserunt concusserunt fustibus enormiter verbe
rarunt vestibus spoliarunt a Piscatura
repulerunt Retia tam sui Illustris
Rndi qm subditos violenter acceperunt
et ad multas requisitiones Ipse mus Kam-
penhauzen non extradidit Quinimo hucusque
detinet Homini Piscatori graviter concusso
postquam convaluerit Fugae causa extite
runt sibique actu notabile Damnum
intulerunt se actu Honestum Orga
narium circa Piscaturam Ipse G. Sinie
wicz oppressit concussit concussiones
inflixit se autem Illustrem Rndum
Ipse M. Kampenhauzen circa injuriam
opponens ~~atque~~ absque ipsius in Bonam
Spiritualem verbis inconvenientes laesit
Diffamavit postposuit honorem prostitu
it ac alias Injurias et ~~violenti~~ incon

venientia

inconvenientias probandae peregerunt Quare
citantur ad videndum audiendum ipsis me praemissorum
omnium poenis condignis punire Inquisitio
nem in ordine probationis omnium assigna
ri restitutionem rerum instantaneam
demandari ceteraque pro causae praesentis exigen
tia cum ipso statui et sententiam alias
decreto eodem praemissa fusius edisserendum in
diem hodiernum recte cadentem et devenien
tibus ipso utrisque et quidem Illustri admodum
Rndo Gregorio Zawadzki Praeposito
Skwirlnensi et Honesto Ludovico Sliwien
ski Organario actt per Eundem Illustrem
Rndum Zawadzki suo et alterum actt
mre pltem Mco Josepho Calasantio
Kampenhauzen Capneidae Sieleceniensis Litto
per Gnum Mathiam Mazowiecki Gris
Laurentio Siniewicz et Vladislao Wali
szewski Litto per Eundem ad objectam malam
a latere condemnationem in Sieprz in
Trnis Communibus Fra Quinta Ipso Die
Tsti Conversionis S. Pauli Die 25 mensis
Januarij Anno praesenti ex Pte S. Michaelis
Zazowski super eodem M. Josepho Calasan
tio Kampenhauzen Capneidae Sieleceniensis
rne attentatarum violentiarum Bonificationis
variarum praetensionum decernendae Poenalitatis
et aliarum circumstantiarum obtentam et
publicatam Judicium decrevit praesentique decernit
Quatenus M. Calasantius Kampenhauzen
Capneidae Sieleceniensis doceat de loco standi
tandem cubiciendi eodem M. Kampenhauzen
moderamini Judicij cui statuit Judicium Qua
tenus Idem M. Josephus Calasantius Kam
penhauzen in constitutionem loci standi
solvat poenam simplicem Quatuordecim
Marcarum Pott Gio Michaeli Zazowski

obijciens Judicio quoq per medium
eandem marcam idq in Instanti sub
Pœna Bnis ex Regestro Pœnalium
in determinio Judiciorum suorum
publicanq et habere locum standi
eundem M. Kampenhauzen Judm
declaravit declaratq pœnam tandem
ad repositionem comparens a mco
Kampenhauzen Judm dilationem Majoris
eidem M. Calasantio Kampenhauzen ex
quo causas in Judicijs Tribus Dobrin
in Rynin celebratis pronunc attentat
dedit et concessit prout pœnam dat et
concedit ~~conservandam~~ quam litera
torijs Documentis in sequens Judicium
Trium Pœnam Tra tertia mius
v proximius abhinc in sequens celebrandam
Cadentia probare tenebitur conservandam
Trium Ptibus memoratis ulnsq
in pallegalis Judicijs suis sine quavis
adiutione comparendam Paratum
Peremptorium.

Dilatio Inquisitionis Jm M.M. Bonkowskie
et Podoskie ac alios

In Causa et actione Judiciaria infrascrta Jm
Mcum Franciscum Bonkowski Pincernam
Terræ Zawoslinen Dnum tum Gros Anto
nium Wilamowski Felicem Jabłecki Leo
nardum Kowalewski Actt ab una et Illustrem
Mcum michalem Comitem in Podosie Podoski Castellanum
Dobrinen ordo Sti Stanislai Equitem tum Gs
Andream Rokicki Victricum Antonium Kaczynski

Privignum atq subditos infrascros et quidem
subditos in assia competenti Inhaerenti Maonibus
cuthe factis o faciendi ad Juctum psens Parte
ab altera Cittas idq ad videndi et audiendi
Ipsos et quidem Ipsos Illrem Mcum Clnum Dobrinz
ad statuitionem Lbsor Michaelis Casimiri
cujusvis Mris Bartnik Josephi Bartholomaei
Stanislai Jacobi Ovillatoris ac aliorum de Bonis
Płociczno Huta Punyczki Goldaly in Pltu
Plocen jacen ad Clavem Bnis Okaliwo
ptinen Subditor/ sui psen citatione cra
stantur p sumendi penis rptu pactor
violentiarum in Prnis Gsor Wilamowski
Jabłecki et Kowalewski in virtutem Lite
rarum Epistolarium per Illrem M. Castellanum
Dobrinen suprafatorum Bnis Haeredem
ad Ipsos Gnos Rokicki Tenutarium Posses
sorem in tuitu extraditionis Lbsorum
Martini et Valentini cum uxoribus et
Liberis sui Acto Mu Borkowski p prior
per Eundem M. Borkowski adrecipiendi
eorum subditorum cum Requisitione im
missorum Sententia Judicij psen stringi
Ipsos vero statutos in tuitu suor acto Gsor
Wilamowski Kowalewski et Jabłecki cum
Baculis ac Bombardis invasionis rixarum
excitationis concussionis concussionum
Inflictionis funibus ligationis suprafato
subditor Mu Borkowski proprierum ex ma
nibus ereptionis et dimissionis Penis
condignis puniri Ipsos denique Gsos Rokicki
~~Rokicki~~ et Kowalewski et Kaweczyński tam
rptu ad pmissas violentias peractas
sub ordinationis qm eorum subditorum Possessioni
Ipsos subjectos in rigore nontentionis Quinimo

omnis Licentiae Concessionis poenis multandae
censeri statutionem suprafatae subditor
pro sumendae poenis instantaneam injungi
caeteraque quae Jus et aequitas poposcerit contra
Ipsos statui et decidi alias licentiae eadem Sonissa
fusius in se obloquens In Diem hodiernam
recte cadens et devenienti Partibus Ipsis utrisque
et quidem Mo Franusco Borkowski Pincerna
Terrae Zawskiensis Dno et SS. Antonio Wilamowski
Felice Jabłecki Leonardo Kowalewski
Famulis Actae per Eundem G. Felicem Jabłecki
et supraseriorum Actae nostrae praeter et Gro
Andrea Rolicki Citto et Judicem per Gnum
Mathiam Mazowiecki Gro Joanne Kawczynski
Citto et Judicem per Gnum Petrum Rudowski
Illustri Mo Michaele Hieronimo Junoszei in
Podosie Podoski Castellano Dobrinensi Citto
per Gnum Adamum Milodrowski Trno Utro
adinvento causam praesentem Judicium prosequi Jus
sit Jubetque praesens in praesentione controversiis
Partium inductis exauditis necessariam esse Inquisi
tionem per utramque Partem ad contenta Trni
et Mationem Partis Actoreae in sequentem Judi
ciorum Trnium Proxime cadentia Tra Tertia
prius vel primius ab hinc in Sieprc Celebrandae
cadentia educendae censuit censetque praesens Conser
vandae Trnum Partibus Ipsis utrisque memoratae
utrisque in saepe fatis Judicijs suis sine quavis
adiutatione comparendae paratum peremptorium
in Continenti MSDP. Paulus Bonewicz de
Bonewo Emethonum Cuthus et Juratae palam
Ruit Quia Ipsis Cionem ~~utrisque~~ Literatae sigillo mo
Judicijs praesentis servienti Edictae conscriptae
Citto et quidem Illrem M. Podoski Ctnum Dobrinensem
et Gnum Kawczynski ad Ba Ptwiczno Conscriptae
vero Gnum Rolicki ad Ba Chraponicz Tra Zda
post Diam misericordiae anno praesenti detulit
exportavit posuit reliquit et depositione notifi
cavit de quibus praesens Ejusdem Mlis Relatio utrasque

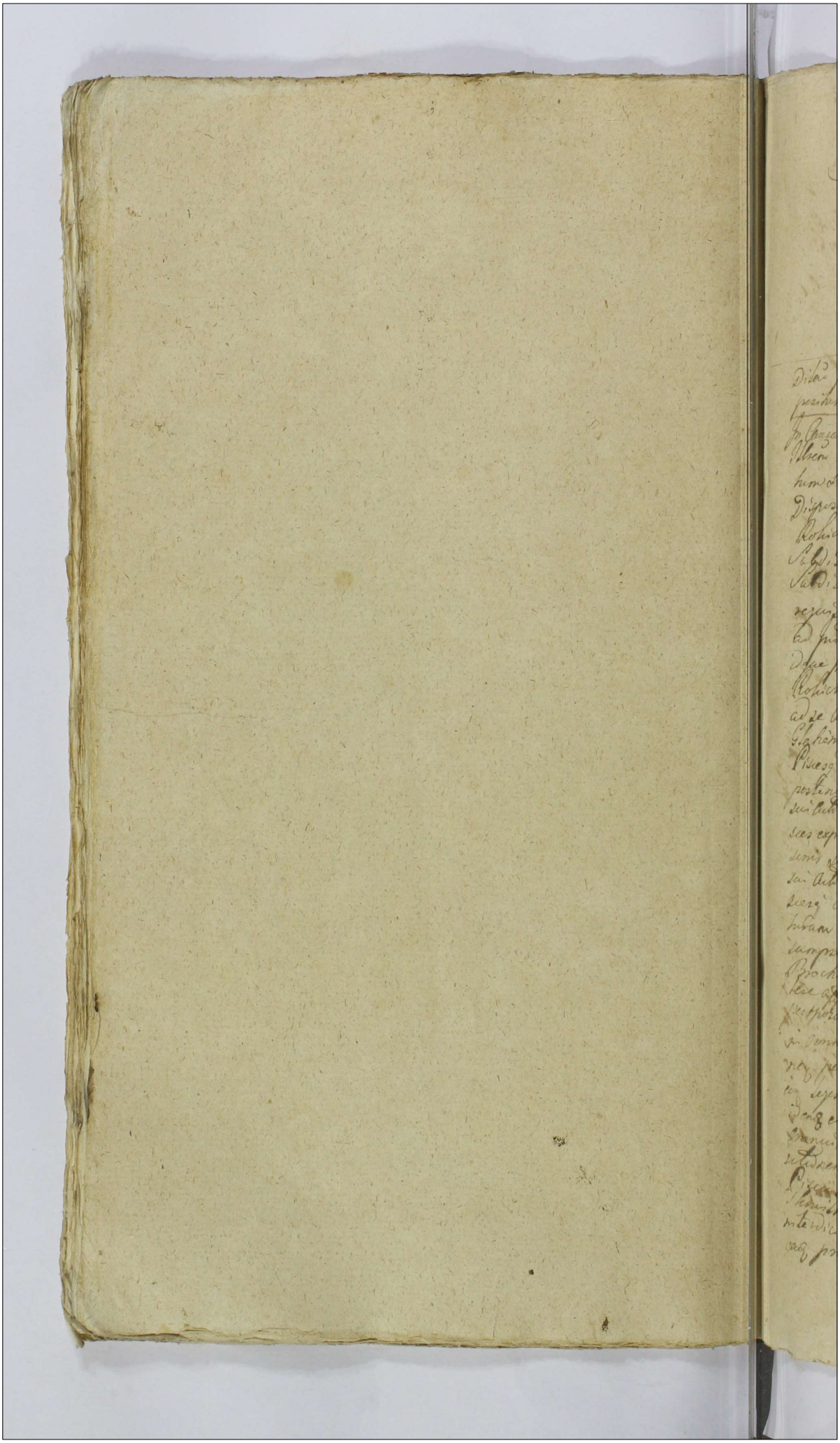

Actum in Sepre in Terminis Communibus
Senestribus Plovenibus una cum Con-
tinuatione ulteriorum Causarum ab
Octavo ante Dominicam Hodiernis vi-
dua Electa Dei proximo futuri die
Decima Tertia Mensis Octobris Ao
Dni 1781 Celebrandis

Dibus Inquisitionis Jnri Jll Jawadzki Pne
presidis Skrwiensis et Jnri Rochalski Dziwanowski
Jn Causa et Altera Jnitiatiua instructa Inter
Illum Rndum Gregorium Jawadzki Prepo-
situm Skrwiensem et Jnri Carolum Brochocki
Dispositionem Ejus ab una et Jnris Andream
Kolicki ac Josephum Dziwanowski Jnri Can
Subditos Dispositionis subjectos et quos
Subditos Aptia indigere cum Caz. de Lege
requisita mediando Dvasos Arbitros Par-
tes pro Jure Suo pro parte ab altera citato
Idque pro eo quod Ipsi et quidem Ipse Jnris
Kolicki Vocaturas in Jnra Skrwiensi ad
se Ad Spectans sibi usurpant et Quas
Globum propter Expisanda Pisces exsiccant
Pisces ex eaz. Piscatura expiscare Jnterrumpat
posteriori vero tempore Jnvadendo Dominos
sui Ad in Piscatura Ad se Ad pertinen Pi-
sces expiscan cum adhibitis ad Ejus Ad Pi-
scis Subditis variis Armis manu mensa rebus
sui Ad Subditis repulit Pisces interrupit Pi-
scaq continua in Piscatura ad Praefuti
Jnrium Skrwiensi pertinen expiscare pre-
sumpsit Circa plenissam Jnvitationem Jnri
Brochocki opponere molestauit Baculis Jnva-
sit Aggressus est Jnsultauit Jnsectatus est
Verbisque Contemptuosis Ipse Jnri Dziwanowski
Jn omnibus Prejudicijs ad Praefuturam Skrwi-
ensem pertinen Pisces expiscare Demandauit Quod
non sepius Jnvitatus, quare citatus ad
Dem et Audiendum Jn respectu premissorum
Jnjuriarum poenis eundem Jnris Affici Jnqui-
situm Dnumq Actorem expiscationem
Piscium in Piscinis ad Praefuturam
Skrwiensem pertinen Jnterdici Ejusq expensas refundi, Alias Citatum
eaz poenis Jnris Jnquisitionis et obstrictum Deum

pedierunt ruti Cadez et devenerij Pazhtka
Jpi abiij et quij Jstam ~~[illegible]~~ Jllazhti
Dmo Joan Rodo Gregorio Sawadzki Coeppo
selg Sarantoney Ord pdtte pro Andrea Petrucie
citato per pm Petrum Stadenshi pro Josepho
Dziwanowshi citato per eund pro Carolo Bro
Borkie Ord per eund Dmo Joan Rodo Gregorio
Sawadzki Coepiscopo Thenitoney Judex Imd
tus adinvento Partibus Causam prosequi
quit ibedij presens pi prosecutione Causa
Pars Actrix Cgregationis citatis et Rebus
Cragonia in Dicta Plac Cgnitis Seruus
ad Judicij Conveniat pmde fero Legitimo ad
invento pi Causa presentare mandat
et mandatij presens pi provisionis Cnpore
ejd Partibus grauandi pi necessarium esse pare
pi Causa prosequtionea per Litteras Pa
tentes ad Cpetentes Mgrandum ad pmissa pi
sequenda Judicij Imbro Plac Dem pte pro
bis vel proximeis absine pi Sepe Laeta
Juam Cadenam celebranda Subsequen
enunt angelo presens Conservando Jes
instrum Cpetbo mednorabis ubi pi pre
allegatis Judicij sues sine grabis adita
tope Cnparchi Paradat pareemptorium
pi Continue Mbs Prandas Causas Partes
de Cessare Qutbus Citatis pelas
qut quia ipse Citatus Literas Legit
pro Judicij presens senien edit an Ipsi
citatus de Causa Cbrapsonis Jenia secunda
pert Dcam Misericordiae Ad presens debitis
expectare pesuit seligunt, et de pertes
de nobis Dcant de jure eius de Relato

Pauli Jllbris et mm Redezey per mm Michie
ricz

Pro Trio Ludzieno et Retavne Authe Cleu Capitli
Plocen in mtava Zenonis Sequens Actum in mto
va Pro Ibla pt Dominicali Quadrtem pria vi
delicet die nona mensis martij Ao Dni 1781mo
Ceram officio authe presens Cleu Capitli Plocen in
mtavia pltis Comparens mbs Rodus Josephus
Rayski Regestri de Rodzenin Authe et Juratus Palam
fecit quia Jpse Citatus Legitimis pro Judicij Tri
bus Plocen in Sepe celebrand Servitiis Zeno
nis Sequens Stanislaus Augustus D.G. Gratia Rex
Poloniae Etc Volio Jstm Tuae Paternae Jllis bus

mm

Mdis Xaverie Palatinidispe Ploreg filiastre
Francisco Castellano Ducatus majoris Patrno et
Tutori Rdo Ildefonsi de Rmis Dnis Vnis gltr obligg
mandamus ut in Dnis Communibg Tribus Plog
Vra Stie absque Jnstrepe Cielebrare plebd de
per emptorie Comparentis ad Instantiam Mi
Ignatij michielewicz Thesaurarij Sigrei ejusd Dni
Vri Jnhserendo Contractui Initie et obligacois
Rdi Seremi etro et Laicog Jnr ob Jnfo
sephum Jurosza Podolski Palatinum Ploceg ab
dna et se acto ab altera Rte ao 1778 Consen
et actis authis robrato et majori rei Jnfrauid
Parte et quod Jmcan Palatinidispan cum assa
de legt requisita Citat ad videre et audire
Vri ad Solvendum Summe Triginta Duor mill
um Florenor Jn Exemptionem Rdi Seremi Ibi
Ad proveniend Sententia Judicij mi absque Rre
Lectione quarum expresse Rre obligatoria Em
candas Confiscand et declarari ac Jnstituta Cadis Rre
tertionem dignorend ad Condemnd ad Tunden
assignari acted Juris et Jnstitutis erit decern
Statui et de sententiari Actis pantum et Judica
respondendi Die Jovis Sequenti die Jovis mensis Marty
Ao 1785 H. Edictali cum Citat ad Dm Rem worzno
die hodierna in Actis Curiarum detento Expecta
et penit religiose et de premissis notificand
de quo Ejus Relatio et actis Creg Capitis Ploceg
in Mansionali retinuit Chmielewski manu pria
de latum cum actis Loco Sigilli Cassm Illius Jurisdi
cm hodierna non recte Cadens et de venient
Tribus Jurisdicm et quod M. Ignatius Michalewicz Thes
saurarius Sigreus ad per et Petrum Rudowski
et quorum Jdem Mdis Xaveria Palatinedispa
Ploceg filiastra Franciscum Ebrum Ducatus majoris
Patronum et Tutor Reddat Citat prodict in Actis dispa
ratum et se Condemnat ac permittent proinde et Citata
Rre ad Curiam Judicialem Comparem et Jnstitut Curie
hodierna per totum Judicium medend tractum
Rre attentatarum memorand Citat ad Jus audiend per
Mdm Produm Paulum Benedictum de Boreud
Chmielewski authum et Jurat tribus et altera Juris
prudentiam tribus Ducatum Clamat et vocat non
tamen Comparent nec nem Solvendum Summe

Triginta Duor millium flor Pol in obligacionem
Br Bydzyno et Raczyny per acta expositae reha
litionis Br Eorum et Bonificacionis pretencionum
admittere Judicio praesentis Judicatorum ac ipse condemna
ut condemnatus praesens ulteriorque sibi per Judicium
hocce Eam in Causa fieri et exequi postulavit
et Judicium praesens Juri Communi Postulacionis Pro
acta ubi dicte poenam Bnis decrevit praesens decer
nit et ad publicandum Eandem Bnis poenam supra
scriptum mandatum Judicatorum addidit et deputavit Sui
mandatis satisfaciendo Deputacioni Sive a Judicio
praesentis habitae memoratae Bnis poenam modo promisso
obtentam ac Jnmet lib praesens in Tono disparem
esse Banitos Juri Communi contrarios et rebelles
hic in atrio Stubae Judicialis ac in aliis locis publi
cacionis solitis praesens plurima nobilitate ad Judicia
moderna forumque publicum congregata alta
sua praeconica et generosa voce proclamavit pu
blicavit et ad notitiam omnium protunc praesens
in Dubiam deduxit de quo praesens Jus mandatis et loco
publicacionis suum ad Judicium redam fecit Rela
tionem post quam publicatum ut praemissum est
Bnis poenam Judicium praesens Tore Plocen
pro faciendo Juxta praesentem Juri Communi
Executione Causam hanc cum toto Eius Esse
cto ac Plebis Jnmet ad mandatum Loci Capitis seu Mm
locorum Capitis subiacentium vel quorum Jurisdictione praefati
Citti cum Bnis suis consistunt et resident remi
sit remittitque praesens

In Trno hodierno ex Decro in

Baniti [illegible] M Rokitnicki per mm. Rolo
[illegible]

In Trno Hodierno ex adiutatione literali
Trni Plocen Tenoris sequentis Stanislaus Au
gustus Dei Gratia Rex Polonicae Magnus
Dux Lithvaniae etc. Tibi Mio Stanislao
Adriano Bnimus Rokitnicki Tribu
no Supremo Dominorum Bnis ytus praesentis

Ombus

omnibus mandamus ut in Trinis Com
munibus Tribus Plocen. Juxta Suam
Audientiam in Supre Celebrandis Pltes
ac Peremptorie Compareas ad Instanti
am Mcor. Casimi Jacobi Stanislai Rokosow
wskich et Mci Adami Rokosowski Capitanei
Bachtynen. Filior. Actt Quite in haeren
do Scro Certo manuali Super Summa
Mille Duodecem Floren. Polt Dato ac
maoni facto Citant seu potius ad Pa
rato Condnem ~~Ea~~ loco peragendae Execu
tionis ad citant idq pro Eo Quatenus
tu Summam mille Duodecem ~~Aureor~~
Floren. Polt pro Frumentis Varij Grani
ab olt pro Dicto Mco Adamo Rokosowski
Actt Parente parte ac Contem tua in
modo Licitato Accepto pro veniente per
te Citt Scro manuali in Biatasy Die
Vigesima Octava mensis Junij ~~1772~~
1777 Anno Dato Eiusd. Parenti Actt
Solvi Assecurati et Hucusq non Eo
lutt persolvas et Realiter Enumeres
Quare Citaris ad videndum et Audiendum
te ad Instantaneam Persolutionem pro fate
Summae Mille Duodecem Floren. Polt
Sententia Judicij Nin Stringi provisio
nem ab Eadem Summa pro veniente Assignari
in Sublationem Condnis poenae Prorogandi Litis

litis Expensas refundi ac id quod Juris
Erit Decidi et Sententiari Dat in Siepre
Tra Secunda Dat in Siepre F2da pt
Dni Conductus Paschae Anno Domini
1781. in Diem Hodiernam recte Cadem
et Devoniam Ptibus ipsis et Quidem Mcis
Casimiro et Stanislao Rokosowskie Actis
Pilter Mco Jacobo Rokosowski Actis per
Gnm Nicodemum Skwarski in Senum Plenten
et Quoniam Mcus Stanislaus Adrianus
Binimnis Rokitnicki Tribunus Siepr
cen Ctus Psen in Termino Disparet et se
Condemnare permittit Inde Pfatis
Pars Actorea Coram Judicio Psen Com
parens et Trnum Eunq Hodiernum per
totum Judicior modernor Tractum
Et me Attentarus memorati Citi ad Jus
Juridice per M Rni G P. Paulum Borz
wicz de Borzewo Authumet Jurati hi
buset Ultra Juris Formam Vicibus Qua
tuor Clamati et Vocati non tamen
Comparen rnc non Solutionis Summae
Mille ~~Ducentor~~ Duodecem Flor Pol in Lucro Ulte
rioris Tortis finalis ac in dilatae faciendae
Executionis admitten Judicio Psen Judlter
Ac Offse Condemnavit Condemnatq Psen
Ulterioraq sibi per Judm Hoeca la In
Causa fieri et Exequi Postulavit et Judm
Psens Juri Communi Postulatoriq Ptis
Actis Citi licitis Annuendo Panam Bnis
Decrevit Psenq Decernit et ad Publicandum
Eandem Bnis Poenam Supraserum Mlen

Judicialem addidit Deputavit Qui
M. Satisfacienc Deputationi Suae
Judicio pren Habitae memoratt Bnis
Poenam modo pmisso obtentt ac Ipsi met
Cett pren in Trno Disparen Esse Ba
nitum Juri Communi Contrarium et
Rebellem Hic in atrio Stubae Judlis ac
in Alijs locis Publicaoni Solitt pren
Plurima Nbte ad Judicia moderna
Tdrq Publicum Congregatt alta sua
pcnica et sonoro Savoce pclamavit
Publicavit et ad notiam omnium ptum
pren in dubiam deduxit Deqno pren
ipsi Mlis E loco Publicaonis Suum
ad Judm rediens fecit relationem pt
Quam publicatt ut pmissam Ipsi Ba
nitionis Poenam Judm pens Trre plo
cen profacienc Juxta pcnum Juris
Communis Executione Causam Hanc
Cum Tdto Eius Effectu ac Ptibus ipsi ad
Meum loci Cupneum Seu MM locorum
Cupneos Subcujus vel Quorum Juris di
ctione ptatt Cett Cum Bonis Suis Con
sistunt ac Residet Remisit Remittitq
pren in Continen M R G P Paulus Bo
rzewicz de Borzewo Authus et Juratt Palan
rvit Quia ipse Citationem literalem Si
gillatt pro Judicijs pren Servien Edictt
Cum ptatt Cett ad B Kuski Juxta Datt et An
num in Citatione posit Detulit Exporta
vit posuit reliquit et Depositione notificavit
deqno pren ipsi M. fecit relaonem.

Banitus G. Sniechowski p G Rojeski

In Trnō hodierno ex adcitatione literatt
Tri Plocens cujus tenor sequitur Talis
Stanislaus Augustus Dei Gratia Rex
Poloniae Magnus Dux Lithvaniae
Tibi G. Francisco Sniechowski de
persona Bonisq tuis glter obus man
damus ut in Trnis communibus
Tribus Plocens Trā 3tia juxta ca
dentiam suam in Siepro celebrand
plter ac peremptorie compareas ad
ad Instantiam G. Rochi Rojeski actt
Qui te Inhaerendo Maonibus Authefacto
citat seu potius post Translapsum
Trnum ad paratt Decrum Injunctt
educendae Inquisitionis paratt anteriores
Trnos paratam condmnaonem loco
peragendae executionis adcitat ad viden
dum et audiend Te ante omnia ad satis
factionem eidem Decro compelli ad extra
ditionem Inventarior ut pote vaccarum
Trinarum Juvenci unius et Juvencae ctiae
unius nec non equi valoris sexaginta Tyng
atq suum in numero Quinque fructiferar
binar Porcorum vero Trium pro conserva
tione hiemali et vernali G Paulo Snie
chowski Parenti tuo Datt sententia Ju
dicij nostri stringi extraditionem instan
taneam demandari bonificaonem omnimo
dam injungi in sublaonem condemnaonis
poenas extendi ac id quod Juris erit decrei
sis pariturus et responsurus Datt in

in signe Fra Zda post Fm natlis Gtmae
virginis Mariae 1781 anno in Diem hodiernam
recte cadens et deveniens Ptibus Jps et quibus
G. Rocho Rojestio Acto pltter et quoniam Dna
Franciscus Pniechowski Actus pzens in Fmo
disparet et se condemnare pmittit Proinde
ptata Pars Actorea coram Judicio pzens
pltter comparens et Fmum eunq nodier
num p Totum Judicior modernor tractu
legitime attentans memorat Actum
ad Jus juridicae p MRGP. Paulum Bone
wicz de Borzewo Cmethorum Cuthe
et jurato tribus et ultra juris forma
vicibus 4 tuor clamato et vocato
non tamen comparens in Lucro contraven
tionis Decro injunctae educendae inqui
sitionis in negotio vero Principali
me extraditionis Inventariorum ot
Gno Paulo Pniechowski disparens Pa
renti p conservatione Dato bonifica
tionisq carentiae labor ac aliarum
circumstantiar Fmo comprehensa
rum admitente Judicio pzens Judlter
ac Officiose condemnaoit condemnatq
pzens ulteriorq ibi per Judm hocce
ea in causa fieri et exequi postu
lavit et Judm pzens Juri commu
ni postulationis Ptis Actoreae uti
licite annuendo Poenam Bnis decre
vit pzensq decernit et ad publi
canae eanae Bnis poenam suprasone

mum Judicem addidit et deputavit
Qui Mis satisfaciendo deputaoni
suae a Judicio pcen nobilitae memorato
Bnis Poenam modo pmisso obtento
ac Ipsmet actum pcen in Trno
disparen esse Banitum Juri commu
ni conenium hic in alio stubit Judicis
ac in alijs locis publicaone solito
pcen plurima nobilitate ad Judi
cia moderna forumq publicum
congregata alta sua pconica et sono
rosa voce pclamavit publicavit et
ad noticiam omnium ptunc pcen
in dubiam deduxit de pro pcene
idq Mis e loco publicaonis suum
ad Judm redeuns "nostram publicat" fecit Relaone
ut pmissum est Bnis poenam Judm
pcen Trre Pcen p faciendo juxta
pcenum Juris communis execuone
causam hanc cum toto ejus effectu
ac Ptibus Ipsi ad M. Loci Capnicum
seu Mros Locor Capacos sub cujus
v quor jurisdictione ptatus actus
cum Bonis suis consistit et residet
remisit remittitq pcen in Continen
ti MRGP Paulus Bonewicz de Bonaro
cm ethonum Authus et jurato palam
Rvit Quia Ipse adcitato literat Sigillo
p Judicijs pcen servicne edite cone ptato
adcitato ad Bona Zotrzyno juxta datam

in adiutatione posito anno praesenti
detulit exportavit posuit reliquit et
depositione notificavit de quo praesens idem
mlis Relatum fecit

~~Communicationis Documentorum~~
~~Decretum Jm SS. Miączynskie et Dębowskie~~

Decretum Communicationis Documentorum
Jm SS. Zołtowskie

Decretum Communicationis Documentorum Jm SS.
Zołtowskie

In Causa et Actione Judiciaria Infrascripta Jm S. Jaco
bum Zołtowski ob Jacobi filium quoque Josephi
nepotem ob autem S. Mariannae de Zołto
wskie Eiusdem S. Joannis Zołtowski Contis
Stenlitor decessae fratrinum et Sucorem na
turalem actu ab una et Sm Magdalenam de
Zołtowskie ob Joannis filiam ob vero S. An
dreae Przezdziecki Relictam Contem
Viduam Inhaerendo Jmeriom authae ac
maom Coram actu authi Rmi factae
alijsque Documentis Causam praesentem invocam
ad Judm praesens Pte ab altera citato ad vi
dendum et audiendum Jm ad Solutionem Portio
nis Summae Centum Tyn Currentis in regno
monetae actis Crevi Ploci Nro Quarta
post Fta Solemnia Sacri Pentecosten ao
1719. per ob S. Joannem Zołtowski Jm Paren
tem in Prnam Suprafatae S. Mariannae
de Zołtowskie Zołtowska protunc Contis
Sue actu amittae modo Simplicis delicti
Jmerae se actu erga fratrem respiciens una

cum provisione ad alter tantum accreta
a fatis Ejusq. actis amittere poenaeq. Sententia
Judicij Praesentis stringi Solutionem Summae ori
ginalis cum provisione Injungi acid qd
Juris erit decidi alias Cione Eccae Praemissa
Juris inde obloquendo in Diem hodier
nam recte Cadendo et devenire Ptibus
Jpi utrisq. Exquire S. Jacobo Zołtowski actis
Ptis S. Magdalena de Zołtowskie
ob S. Andreae Przezdziecki Relicta
Conte Lidua Citis Ptis Judicio Contro
versijs Ptium Exauditis Cionem Ptis
actis Cum Partem Citatam suum ad Judicium
Edictum decidendo necessariam Esse hac in Cau
sa Communicationem Documentorum mente
Legis per Ptes utrasq. in Sequentem Judicium
Terrium Ploceum Tra Ptia prius vel prius ab
hinc in Sepre Celebranda Cadentia Subse
quendo Cenuit Censetq. Praesentem Conservando
Terminum Ptibus memoratis utrisq. in Pallega
tis Judicijs suis sine quavis adcione Compa
rendi parato peremptorium In Continenti
MRS Produs Paulus Borzewicz de Borzewo
Cmethy Authus et Jurato palam rit Quia
Ipse Citis Literatis Sigillatis pro Judicijs Praesentis
Servicium Edictum Cum Praefato Citato ad Rma ad Zołto
wo Myszki Tra Tertia post Decem Jubila
te ad Praesentem detulit Expectant pervenit
reliquit et de eprosione notificavit de
quo Praesentem Jpe Mlis fecit Relationem

Decrum Commucationis Documen
torum Jnr SS. Mięczyńskie et Mcos
Dembowskie

Jn Tmo hodierno ex Decro in ante
rioribus Judicijs suis hic in Siepre Tra
zela ante Fm Purificationis Gtmae V.
Mariae pxa scilicet Die 29 mensis Janu
arij anno currenti Inter Gcos Adamum
Mięczyński et Mariannam de Lasockie
invicem conges actt ab una et Mcam
Juliannam de Kempenhauszeny ol Mu
Thomae Dębowski Succamerarij Plocen
relictam Cortem viduam matrem Per
illustres Rndmos Antonium Scholasti
cum Cujaviens et Joachimum Custodem
Plocen Canicos Cathe tum Mcos Adamum
Capneum Jankoviens et Franciscum
Succamerarios Plocen Filios Dembow
skie cittos pte ab altera cato quo
mediante probatio sufficientius Gsi An
dreae Bartłubowski ad Adamiano pceden
tiae insequens Judicium suos Cadentia
ut pote maderna cum Tmi ibidem
contenti legitima conservatione facta
Pti actoreae est injuncta et hoc in causa
et actione Judiciaria infrascra inter SS.
Adamum Mięczyński et Mariannam
de Lasockie invicem conges et quidem
Contem in Assia mariti actt ab una
et Mcam Juliannam de Kempenhau
zeny ol Mu Thomae a Dembowa Gora
Dembowski Succamerarij Plocen relictam

Cortem

Contem viduam Matrem Perillres Rndmos
Antonium Scholasticum Sujavien et
Joachimum Custodem Plocen Canonicos
Cathe tum Mcos Thadeum Capitt
Jankovien et Franciscum Succamera
ndam Plocen Filios Dembowskie inhae
rend Documentis ac maioni Cathe cau
sam psen suffragan ad Juchm psens
prte ab altera Citt idq ex eo quia
ipso incisionem in Sylvis Bri Piastowo
variarum arborum tam ad locum quam
aedificia valen circa Resignaonem coram
actis Cren Plocen Feria 5ta post Dcam
Conductus Paschae millesimo sexcenteri
mo Octuagesimo Primo ao per ot Gm
Andream Kadłubowski Actt Contis Pro
avum aliosq ejusd Actt Proavi Fratres
in Personam Cot G Joannis Rosiszew
ski super Bonis Piastowo recognitt
per solummet dictum Gm Andream
Kadłubowski pcautam et ad Ba sua
sibi et Successoribus suis reservatt et
ab Actu Eiusd Resignationis in Con
tinuo Usu Existen nescitur Qua de Cau
sa Denegarunt Secures Actt Propinas
in Bonis Piastovien et Terminibus
p Eochend Arboribus Immissis fa
mulis Suis intercipere Demandarunt et
Vix ad Requisitiones aliquotes Suos
Actt ad ipso facti Extradiderunt Vecturas
a se Actt Similiter p Excindendis ar
boribus immissas Ex Silvis repulerunt
per Quam Denegationem Suos Actt ab in
cisione libera arborum alienare et inju
nare intendunt Citanturitaq ad videndum
Et Audiendum ipso respectu Denegatt Incisio

nis

nis ad Ba Psany per Antecessores
Suos Actis Exceptuatis et in Perpetuam
pcautie Poenis adequatis Purriri Le
Actis circa liberam Excisionem ad Ba Psany
Pertinen in Bonis ipsos Piastowo repe
ribilem Conservari Ceteraq pro Causae pren
Exigentia Statui et Sententiam Actus
Decreto eod pmissa fusius in se Edisserem
tum q Ex adiectatione Literali Trni Plocen
Tenoris Sequen Stanislaus Augustus
Dei Gratia Rex Poloniae &c. Vobis Mis Juli
annae de Kampenhauzeny ob Mei Tho
mae a Dembowa Gora Dembowskij Suc
camerij Plocen Relict Conti Vidue Ma
tri Per Illribus Rndmis Antonio Sibo
lastico Cuiaviae et Joachimo Custodi Plocen
tum MM Thadaeo Capnico Jankowien et
Francisco Succamerariae Plocen Filijs
Dembowskim De Prnis Bonisq vris
Qualiter omnibus mandamus ut in Ter
minis Communibus Terrestribus Plocen
Feria Tertia prius et proximius ab hinc
in Siepre Celebrandae Pltter ac Peren
ptorie Compareatis ad Instantiam
Qsor Adami Dunin Miecznikowi et Ma
rianae de Lasockie invicem Conjugum
Actis Quivos et Quae Consors in Assia Ma
riti Sui uti tutoris Coniugalis in hae
rendo Documentis Suis Causam pren
Evincen ac maioribus Conjuvos interpo
sitis et interponendis Citant Seu potius
ad paratam Antenorem Trnis melioranda
Eorum Et Juris Gradus adutant ut q ad vi
dendum et Audiendum meliorato Puncto Decon

De consudicij Sui Hic in Siepre Feria Se
cunda Ante Tm Purificationis G V Ma
riae pxo Scilicet Die 29 mensis Janua
rij Anno praesenti mr se Actt ab Una et Vos
Citt Ptis ab Altera prolati Liberam in
cisionem arbor tum ad tocum Quam
Edificia Valen resignatione Coram
Actis Prem Plocen Feria 5ta pt Dnm
Conductus Paschae 1681. Ao per ott Jm
Andream Kadtubowski ott Adami fi
lium et Alios Eius fratres in Pnam
ott Jpi Joannis Rogozinski sup Ba
Piastowo rmitt in Silvis Piastoviem
pre Suisq Succo ribus praeautam et ab
Actu Eorum pae resignationis in Conti
nuo Usu Existen et practicatt per vos
Actt nescitur Quo in fundamento nunc
recenter interdictam pre Actt Contis uti
Itme ab Eodem ott G Andreae Kadtubowski
praedem Successricis adjudicari Poenas
Super vobis respectu Eiusdem incisionis
Denegationis Securium interceptionis Ex
tendi Cetera pro Causae Exigentia Statui Si
tis Pariturum et Responsuri Dat in Siepre
Fra Tertia pt Dnm Misericordiae pxa An
no Dni 1781. in Diem Hodiernum recte
Cadem et Devenion Ptibus ipsi et Quae
Qsis Adamo Dunin Mieczynski et Ma
rianna de Lasockie in vicem Congibus
Actt per Maritum Suo et Contis Suae
ime Pltor et Illri Mca Julianna de Kam
penhauzeny ott Illris Mci Thomae a Dem
bowa Gora Dembowski Succa inij Plocen
Relicta Conta Vidua matre atq Per Illrib
Rndnis Antonio Scholastico Vladisla
vien et Joachimo Custode Plocen Cathe
tum MM Thadaeo Capnico Jankovien

et Francisco Succamerariae Plocen. Fi
lijs Dzborskie Citt per Jm Bartholomae
um Gutowski Judm tam Trnum per Conte
rius Decrum Judicij Sui Conservatt Quam
adcitationem Ptis Actt Pti Citt Suum
ad Judm Decidendae Edit necessariam Esse
Communicationem Documentorum Hac in
Causa ad praesentem Legis per Utramque Ptem
in Judicijs ~~Suis Subsequenter Censet~~ Ex
Trium Plocen. Tra Tertia prius vel mo
di mius abhinc in Siepre Celebrandae Ca
dentia Subsequenter Censuit Censetque
praesentem Conservando Trnum Ptibus
memoratt Utrisque in praeallegatt Judicijs
Suis Sine quavis adcitatione Compa
rendi Par etiam Peremptorium In Continen
M. R. J. Pr. Paulus Borzewicz de Borzewo Cme
thonum Authus et Juratt palam vit
Quia ipse Citationem Literatt Sigillatt
pro Trnis praesentem Serviens Edit Cen
tatt Citt ad Ba Piastowo Justa Datt
in Citatione positt Anno praesentem Detulit
Exportavit posuit reliquit et Depositio
ne notificavit Deque praesentem M. fecit
Relationem.

Dilatio In quorum Inter Gsos Kokoszczynskie
et Kokosowskie.

In Trno hodierno ex Relatione authca Cren Capitt
Plocen. Tenoris Sequens. Actum in Cro Plocen.
Tra 6ta pt Festa Solennia Paschae pxa Scilicet
die 20ma Mensis Aprilis Anno Dni 1781mo
Coram Officio actisque Cren Capitt Plocen. pmtt
Comparens Mnlis Rni Gnalis Providus Paulus

Bonewicz de Bonewo Comethonum Authus et
Juratus palam argit Quia ipse Cittonem Literatu
Sigillatu p Judicijs Trinbus Plocen in Siepre Cele
brane Servien Tenoris Sequen Stanislaus
Augustus Dei Gratia Rex Poloniae Magnus
Dux Lithvaniae Russiae Prussiae Masoviae Samo-
gitiae, Kijoviae, Volchiae, Podoliae, Podlachiae
Livoniae, Smolensciae, Severiae, Czerniechoviaeq
Vobis G. Casimiro Kokosowski Dno et Matheo
Wisniewski Famulo et Labso dicto Wolecki
Subdito de Personis Bnisq vris gnti Omnibus
mandamus, ut in Trmis Communibus Trinbus
Plocen Fra Tertia prius vel proximius ab hinc
in Siepre iuxta Cadentiam Celebrane pnti
ac peremptorie Compareatis ad Instantiam
Instigatoris Judicij nostri Episq Delator
Gnosor Joannis Patrui et Scholasticae de Joyskie
olim G. Jacobi Kokoszczynski Relictae Contis
Viduae Matris ac Theodori Filij et Filiastri
Kokoszczynskich Actor, Qui vos et quidem
Actor Minorennis cum assia Patrui et Ma
tris Suor, Vosquoq Famulum et Subditum
Citos in assia Dni vestri Quiquia Famulus
et Subditus apud te G. Kokosowski Dnum
pseng Cittone arestantur Inhaerendo Protestati
suae et Obductum in Corporis ac pclamatio-
nis Capitis olim G. Jacobi Kokoszczynski Co-
ram actis authis Rni factis Citant p eo,
Quia Vos Certo tempore in Domo nlis Casimiri
Sierputowski in Bonis Strahacz existenae
Ibidem advenien olim Gnosum Jacobum Koko

szczynski

Kokoszczynski per Predictum Gm Sierputowski pro
Convivio invitatum in primis tu G. Rokosowsky
Dne Infestasti Colaphisasti, p Pectore
arreptum in Terram protrusisti, ac post
Exeundo ex Hippocausto in quo Premissa
oppressio per te incepta ibiq extra Hippo-
caustum Prefatos Famulum et Subditum tuos
ac alias Personas ignotas ad opprimendum
Eunae ob Gm Jacobum Kokoszczynski invocasti
et Cum Jae ob Gcus Jacobus Kokoszczynski
Evitando ulterius infortunium in Hippocau-
sto se occlusisset Eunae ad certanae tecum
ut extra Hippocaustum exeat provocasti,
Cum vero non exiverit Fores Ejusae Hippo-
causti vi et Potentia sibi cum eoe Famulo
et Subdito Reclusistis ac Cum hisce Famulo
et Subdito tuis ac alijs ignotis personis
Paxillos et alia Ligna in Manibus torrentibus
Hippocaustum Incurristis, tunc tu Labse
Josephae Wolęcki Eunae ob Gm Jacobum Koko-
szczynski Paxillo an alio simili Ligno in
Caput potenter Concussisti et enormiter Con
vulnerasti, statimq eo loci Sermone auditu
et alijs Sensibus destitutum reliquisti, et
exinde Fata Ejae olim Gso Jacobo Kokoszczyn-
ski accelerasti Quare Citamini ad videnae
et audiendum ante omnia hac in Causa
Sententiam instantanee Vobis cum educenae
per Sententiam Judicij nostri demandari,
et Poenas p qualitate delictorum vestri distinctas
ac super quo interest etiam Criminales Extendi,
Caeteraq p Causae Personae Exigentia Conae vos

Decidi et Sententiari Sitis parituri et respon-
suri Dato in Siepre Fra 2da pt Dni
Ramis Palmar Quadlem pxa Scilicet Die
9na Mensis aprilis Anno Dni 1781mo
editam Conq pfatos Cittos ad Bona Zamoscie
Super Summa Citt ex eisq Bonis Concernen
die hæsterna Actum hunc pcedenq Detulit
Exportavit, Posuit Reliquit et depositione notifi-
cavit de quo pxenq id mnlis fecit Relatio-
nem ex actis Crenq Capitt Plocenq resorum
Woźnicki manu ppria, Legi Czerznicki Locus
Sigilli Castri Illius. In Diem hodiernam recte
Cadenq et devenienq Ptibus ips utrisq et
quibq Gsis Joanne Patruo et Scholastica
de Goyskie ob G. Jacobi Kokoszczynski Relicta
Conte vidua Matre, ac Theodoro Filio et Filia-
stro Kokoszczynskie Actt per Eunq Gnosum
Joannem Kokoszczynski suo et Suprascrorum
Actt nne pntr et Gso Casimiro Rokoso-
wski Citto pntr, Honesto Matheo Wisnie-
wski Famulo Citto per Eunq ad affecta-
tionem Ptis actt necessaria esse Scrutinia
per utramq Ptem ad Contenta Trni et Protonum
Ptis actoreæ in Sequenq Judicior Trnum
Plocenq Feria Tertia prius vel pximius ab
hinc in Siepre Celebranda Cadentia edu-
cenda Consuit Censetq pxenq Conservanda
Trnum Ptibus memoratis utrisq in pallega-
tis Judicijs suis sine quavis adcitione Com-
parendi Paratum Peremptorium et Judm

Decretum Remissionis Inter Generosum Ladislaum Wyberzynski Jerzeubie
Generosum Stanislaum Wyberzynski Jerzeubie ac alios

In Termino prodiem ex adiutato ne Literali Generosi Ladislai Wyberzynski Jerzeubie Latis Stanislaus augustus Dei Gratia Rex Poloniae Magnus Dux Lithuaniae Russiae Prussiae Masoviae Samogitiae Kiouiae Volhiniae Podlachiae Livoniae etc etc Supremus Marschalcus Regni Vthiniae Podlachiae Livoniae etc etc Supremus Marschalcus de Sborskie olim Magnifici Alberti Jerzeubi Capitanei Rogatinensis Relicti Generosi Nicolai Jerzeubi filio tum Generosis Joannis Nicolai Wyberzynski de Generosis Dominis vestris gratiose nobis mandamus, ut in Termino Commissionis vestrae Statuendi Feria Tertia Pentecostes proxime venturi Generosum Ladislaum Wyberzynski ad peremptorie comparendum Instantiam Generosi Joannis Nicolai Wyberzynski Jerzeubi et Generosae Annae Wyberzynski Jerzeubi olim Generosi Alberti Jerzeubi Wyberzynski Relictae olim Generosi Nicolai Jerzeubi Relictae Generosae Margarethae de Lipinski Wyberzynskie olim Generosi Alberti Jerzeubi filiae tum Generosae Annae Wyberzynskie Jerzeubie Generosi Ladislai Wyberzynski Jerzeubi Generosae Catharinae Wyberzynskie Jerzeubie olim Generosi Alberti Jerzeubi Wyberzynski Relictae

Dracque, nempe trinis Condemnationibus, prima Feriâ Tertiâ Postridie Festi
Conversionis Sancti Pauli apostoli, die Vigesima sexta mensis Januarij
altera Feriâ Tertiâ ante Festum Sanctorum Simonis et Judæ Apostolorum
Die Vigesima sexta mensis octobris in loco ulteriorib[us] fortis finalis
faciendæ Executionis ut nisi anno 1779no Festa denuò Feria
Quarta post Festum Sancte Agnethis Virginis et Martyris in loco ultimæ
rie fortis finalis faciendæ Executionis anno præsenti in Judicijs Suis
hic in dicta Super Eodem Feudo Wyberzynskii hac in Causa obtentis
plenarie convictus esse denominatus, Proinde Judicium non allecta
ejusdem Petri Wyberzynskii contumacia Potius Comparendi in causa præsenti Experi
mandavit mandatoque per, in Experimento quoniam Dns actorea ante
omnia Comportationem apprehensionis Cytæ Super Summam Quatuor millium
Trecentorum Quindecim florenor[um] gr[oss]orum Viginti trium Polonical
per olim Generosam Margarethan de Piniñskie primo olim Generosi
Joannis Wyberzynski, Secundi et post vota Generosi Josephi Jawdzka
Consortem matrem et Tracœum Wyberzynskii filium in Personam olim
Magnifici Alberti Jezerskii Capitanei Plocen Citatorum mariti et Parentis
dicta, per Dominum Suum conclusit, Proinde Literi Eadem Magnificus
Jezerskie comportare præmissam apprehensionem idquem Instanti
et quoniam Comportavit, Proinde Satisfactione in puncto præmissa com
portationis Sententiæ Judicij Sui Advocata, Causam ulterius prosequi
Juspril, Jubetque p[ro]rotes, in prosecutione ulteriorib[us] controversijs Dictum
in dubijs Evadendis, videt quidem Dnus actorea Capationem præmissæ
apprehensionis per Eadem olim Generosam Margarethan de Piniñskie
ultimo voto Jawdzka, Generosum Franciscum Wyberzynskii nunc
disparet et plenarie convictum eandem Generosæ Eadem actricis matrem et
Fratrem in Generosam prædicti olim Magnifici Jezerskii Capitanei Plocen
in Wisnicza die nona mensis augusti anno 1775to Super Summam
Superius Exaratam Quatuor millium Trecentorum Quindecim florenor[um]
gr[oss]orum Viginti trium Polonicalium dotis, in virtute manifestationis per
Eandem olim Generosam Margarethan de Piniñskie ultimo voto Jawdzka Coram
actis Judicij Sui in Bielsko in Terminis Communibus Feriâ Secunda post Dominicam
Legatinam proxima subsecutâ die vigesima Quinta mensis maij anno 1778
de subsistentia et Capatione Superscripte apprehensionis, petitaque ejusdem
actrix Magnifici Jezerskii Citationem Superscripte apprehensionis, in rem ejusdem olim
Magnifici Jezerskii Subsequutæ exponi, et a Solutore præcensita
Summa Quatuor millium Trecentorum Quindecim florenor[um] et prop[ter]
viginti trium Polonicalium Elaborandi de effligatum vero Pars Citata
nempe Magnificus Jezerskey Decretum Tertiæ Lauskner in præsentia
Feriâ Secunda post Dominicam Reminiscere Quadragesimalem videlicet
die quarta mensis martij anno 1776to Inter Eundem olim Magnificum
Albertum Jezerskii Capitaneum Plocen Actricem una, et Eandem olim
Generosam Margarethan de Piniñskie ultimo voto Jawdzka et
Franciscum Wyberzynskii disparet Citor parte ab altera p[ro]latum

Ipso mediante Decreto prenominata Summa Quatuor millium Trecentorum
Quindecim florenor. prosperum. Vigenti trium Polonicalium prore
totiès dicto Nobili Magnifico Alberti Jerenski et adjudicata Cessio
judicio prædicit, et Eodem Decreto Secretarius, Provide Ju
dicium absente Eod. Decreto Curiam præsed pro Solutore
ibi ubi de jure venerit remittit remittitque Judicium
Decreti præsed vigore. Incontinenti R.R.P. Paulus Doneuicz de
Borowo Grethonum author et procurator Palatinatus Leop. Ime adiatorem
Literalem Sigillatum pro Judicijs Leopoliensibus Dilecto Contrapresente
citatis ad Bona Strophonis Justa Datamed. annum Expiratis Ja
adiatore parte Solutis, Exhibuit, produxit Peligiuit, et de
positore equidem Solutionis notificavit, Deque præd. Pe
Nobili Relatione.

Inter Pl. Kleneuskie Kedzierzynskie ac alios
Resolutionis Causæ Decretum

Imo Judicium ex adiatore Literali Pro Ploen
Cujus tenor Sequitur talis Stanislaus Au
gustus Dei Gratia Rex Poloniæ &a Volens Ex
gustus Dei Gratia Rex Poloniæ &a Volens Ex
Margarethæ de Kucharskie olim Joannis
Schylowski Relictæ Centi Vidui, Joanni
Felicis et Pauli Nobilibus ac ob Da Gertrudis Kuchar
skiebi

G. Michaelis Kaminski Hedvigis primi ob. G.
Francisci Groszkowski Secundi ad pens vote
G. Balthasari Podczaski Franciscae Dnae
Joannis Szczytowski Contum Fratrum et Sor-
rum inter se germanor. Kleniewskich olim
G. Joannis Kleniewski cum ob. Dna Eva Zboinska
quondam Dnor. Joannis Zboinski et Dorotheae
~~Zboinski~~ Bukowska Congum Filiae procreator
Filior. et Filiar. ob. vero G. Lucae Zboinski
Pronepotum tum Salomeae Zboinskiae
Xmi ob. G. Josephi Bonecki Secundi ad pens
vote G. Josephi Lesniewicz Contis olim An-
dreae Filiae quondam Suprasnor. GG. Joannis
et Dorotheae Bukowska Congum Zboinskich
Neptissae memorati vero G. Lucae Zboinski
Proneptissae Jam autem ob. G. Josephi Karski Steri-
liter de hac luce decessi ob. Dnor. Joannis Karski
et Bogumillae de Zboinskie ob. Lucae Filij et
Filiae Successorum Naturalium ac Suprasnor.
Mantor. Act. Qui Vos et quia assia Indigen.
cum eadem de Lege requisita Inhaerendo Documentis
Causam praesen. Suffragan. Citant Seu poti-
us revificatorie revificando vobis Causam
et actionem post translapsum Terminum
indecise manen. ad paratos anteriores
Tnos parataq. Dcra praesertim Communi-
catione Documentor. paratas Condnes loco peragend.
Executionis adcitant idq. ad videnc. et audi-
enc. vos Cassata Cessione per ob. Contra-
Rndm Melchiorem Zboinski praetermissis
Acta in rem ob. Dni Antonij Rosciszeski
Steriliter decessi super Summam Quinque
Millium Tyn. post ob. G. Josephum Karski
Steriliter vita functum ex ob. Dna Bogumilla
Zboinska praedeng. Filium Act. et Vestri
Successores Rosciszeviani Avunculum Jure
successivo in se Act. erga vos devolut.

cum praejudicio

cum praejudicio Actorum recognita Dominum Terrae
Plocensis, uti ad malam Informationem et cum
praejudicio sine Comparitione Suorum Actorum praetatum
meliorari, Portionem Summae Ejusdem Juxta
obloquentiam Documentorum et Genealogiae
pro re Actorum una cum provisionibus per quem
ex Vobis Competierit Solvendae demandari
ad Participationem Proventus ex Bonis Szu-
manie Postuly per Vos Successores Rosciszewianos
perceptis Actorum admitti, et per quem ex Vobis
interest reddendae Declarari Complanatio-
nem per Successores Rosciszewianos cum Gnis
Petrykowskie Gołeckie et Kędzierzynskie sine
Scitu et Consensu Suorum Actorum cum praejudi-
cijs Actorum Confectam Cassari, qua Cassata
ad mentem Documentorum Portionem Summae
Quinque Millium Tymphonum Actorum erga Succes-
sores Rosciszewianos Concernentem una
cum provisionibus ad alterum tantum
auctoritatis agnosci, et ex Bonis Szumanie Po-
stuly Solvendae determinari, Vos vero Gnos
Petrykowska Gołeckie et Kędzierzynskie Re-
petitionem apud Successores Rosciszewianos declarari,
Processum, qui ex Parte Vestri intercesserit annu-
hilari, Decreto Communicationis Documentorum
Satisfactionem Injungi, Poenas in sublationem
Processus irrogari, Se Actorum super Docu-
menta ad Juramentum admitti, aut
quod Juris erit Decidi et Sententiari,
Sitis Pariturum et Judicii responsum Datum
in Sacro Trium Regum pro Domino Misericordiae
proxima Anno Domini 1781mo In Diem hodier-
nam recte Cadentem et devenientem Partibus ipsis utrisque
et quia Gnis Nicolao Francisco et Luca Klenie-
wskie Actorum per Eundem Lucam Klenieuski
Suo et Eorundem Fratrum Suorum nomine praeter,

Dnis Rosalia G. Michaelis Kaminski Hedwigi
G. Barthasari Podczaski Francisca G. Joan-
nis Szczytowski Contibus Klenewskie ac
Earum Maritis Actis per Eundem G. Lucam Klenie-
wski, Dnis Josepho Leśniewicz et Salomea
Zboinska Invicem Congibus Actis per Mari-
tum Suo et Contis suae nnc pntis Mfico Jose-
pho Jezewski Vice colonello Exercitus Rmi
Citto per Dnum Petrum Rudowski, G. Joanne
Potocki Citto pntis, Dnis Salomea G. Alberti
Dłuzniewski Agnete G. Martiani Kazwowski
Marianna G. Josephi Szumanski Contibus
Rosiszewskie ac Earum Maritis Cittis
per Eosdem Maritos Suis et Contum
suarum Nnibus pntis, Dna Margaretha
Kucharska Olim Antonij Petrykowski
Relicta Conte Vidua Citta per G. Laurenti-
um Bromirski, G. Francisco Kiedrzyn-
ski Citto per Dnum Josephum Peptowski
Judm ad citationem Partis actoreae Parti
Citta Suum ad Judm Editam decidendo
Insistendo q. Decreto Concessae Communica-
tionis Documentorum in anno 1773tio De-
cernit Quatenus Partes Documenta quaeris
pro Conscribendo Summario sibi ab invicem
Communicent idq. in instanti Et Quoniam
Eaedem Ptes pmissa Documenta per Sum-
maria Consera et per Ptes subsera sibi
ab invicem Communicarunt Confrontatumq.
hoc Documentorum judtr est Subsecuta
Ideo Statuit Judm Quatenus Eaedem
Ptes Comprobent in eam Juramenti Rotham
prout Omnia et Singula Documenta ad
Causam pseng Spectanti Suum ad Judm
Comportarunt et nihil quidpiam in
praejudicium sui Pars Parti Celavit idq.
in instanti et additur Mtis Judicis

ad pronuntia

ad pronuntiandi Juramenti Rotham Praestite
sunt tam D. Lucas Kraniewski Actor Suo
et aliorum in processum intrantium nomine, quam
Dominus Martianus Karwowski Citatus Suo et
aliorum Citatorum nomine Post quae praestita Justa
Causam praesentem in Sequentem Judicijs Terminis
Plocensibus Tertia Tertia prius vel proximius ab
hinc in Siepre Celebrandae ad Praescriptum
Legis decidendae Judicium praesens Declaravit
Declaratque praesentem Conservando Terminum Partibus
Memoratis utrisque in praeallegatis Judi-
cijs suis sine quavis adcitatione Compa-
rendi Paratum Peremptorium In Continentem
M.R.V.P. Paulus Borzewicz de Borzewo
Cmethonum Authus et Juratus palam requirit
Quia ipse adcitationem Literalem Sigillatam
pro Termino praesentem Servientem edidit Cum praefatis
Adcitatis ad Bona Szumianie Po-
stuly Justa Datam et Annum Superius
in Adcitatione posita Detulit Exportavit
Posuit Reliquit, de depositione notificavit
de quo praesentem Jus Mtis fecit Relationem

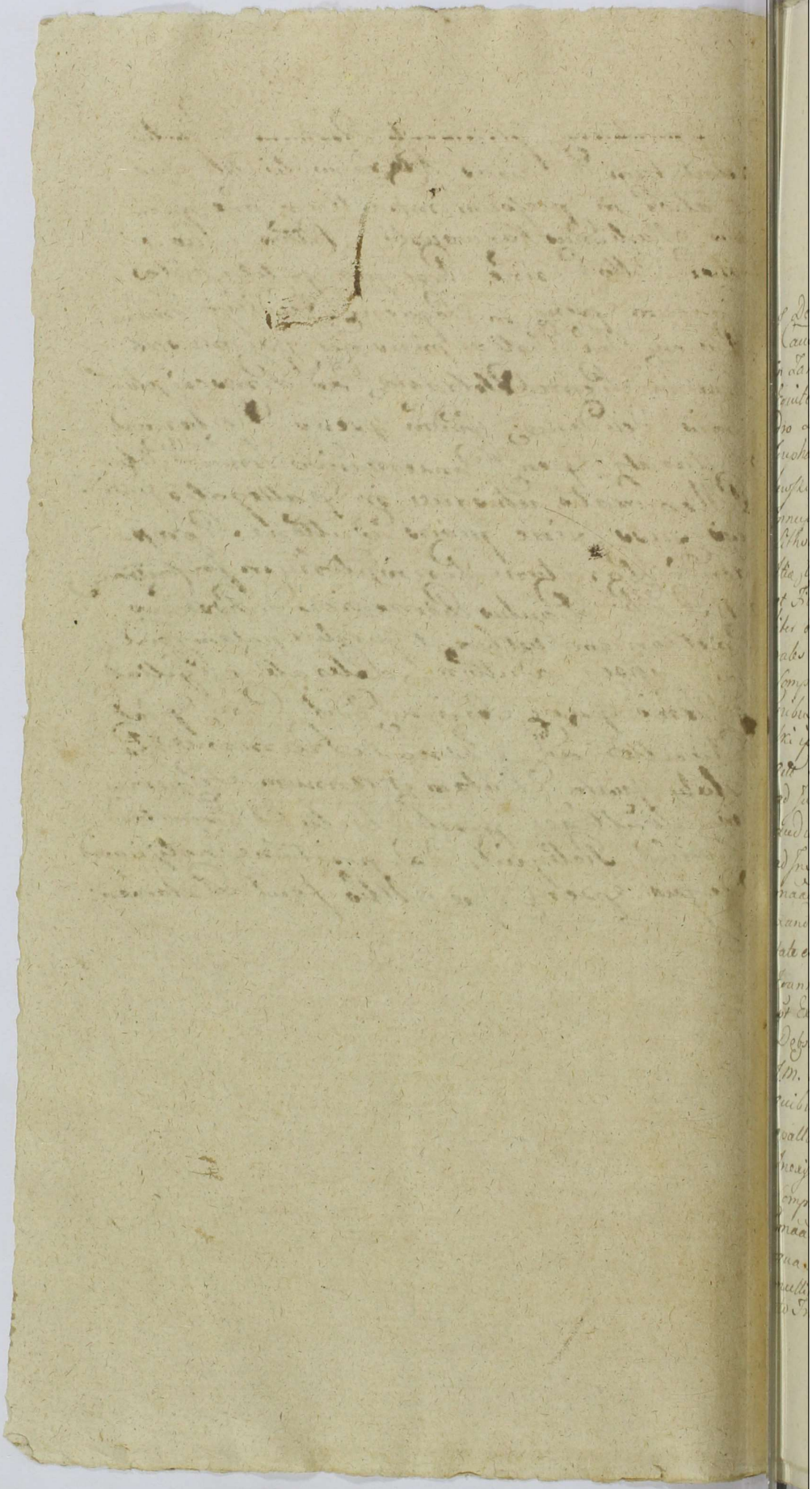

Actum in Supra in Trnis Communibus Tribus Plocen. una cum Continuatione anteriorum Causarum Fra 6ta ante Fm S. Hedwigis Viduae Electae Dei pra Scilicet die 14ta Men. 8bris ac Dni 1781. Celebratis.

Decrum Compertationis inter JM. Zamoyski et G. Debski

In Causa et actione Judiciari Infrascripta inter JM. Andream in Zamosc Ordinatum Zamoyski Ordinis Aquillae Albae Equitem Sortis in Bonis Pyeradz Magna ab olim G. Alexandro Debski quaesitae Haeredem Actorem ab una et GG. Josephum Joupham S. Bernardi Malewski Contem tum Eunae J. Malewski Maritum Catharinam et Annam Virgines Innuptas olim G. Adami Joannem in Exercitu M. D. Lithvaniae Militem Magdalenam et Catharinam Itiae Virgines Innuptas olim Francisci Debski Filios et Filias Debskie olim vero G. Alexandri Debski sterilitter decessi Filiastros et Filiastras Successores Naturales et quae assa Indien. cum Eae de lege cui Competit Requisita Inhaerendo tum Transactionibus Sup. Sortem a praedicto olim G. Alexandro Debski ipsorum Patruo Rite et Ultime in primam JM. Actorem subsecutis quam mationi factae et faciendae ad Judm praesens pte ab altera Actorum idque ad iudenae et audienae et imprimis ipsum G. Josephum Debski ad Instantaneam Compertationem et Reproductionem mationis Cujusque cum Transactiones p olim G. Alexandrum Debski ipsorum Patruum et Bonae Voluntate et praestita tam Eiusque Satisfactione quam p ipsum Gsum Joannem Chamski in pte accepta in Restanti quoque pt Extinctum Jus aditalitium olim G. Cunegundae Debska Ejus Contis Viduae ipsi praestanda in primam JM. Actorem legaliter rnitas p ipsum nulliter nescitur quibus nam Coram Actis Extrapatrnibus ut ipsemet appallavit et divulgavit factae aut in Casu allegandae Inexistentiae seu non factionis Ejusque mationis ad Comprobationem Juratoriam prout nullibi est p ipsum mationem facta p Sententiam Judicii praesens stringi qua Reproducta mationem uti impertinenter et nulliter illata Cassata aut Juramento praestando Attento Transactiones JM. Actorum p legalibus et Indubitata

haereditate

hæreditate Sortis in Przeradz declarari rne vero
ationis Earunæ pœnis ipsum puniri levationem
stan ex pretio Quotæ quanta ex Liquidatione ap-
paruerit et inter ipsos cui quantum pvenerit p
Judm psens pportione cujusvis disparcienæ de-
truncatis p ipsos GG. Joannem et Josephum Deb-
skie perceptis ex Eaæ Residuitate Quotis ac
etiam p Creditoribus pdicti ctt G. Alexandri
Debski circa actt relinquenæ quantæ demon-
stratæ patuerint Summis mediante Portionum
quæ Securitate Indiebunt pvidenda Lacatione
ipsis demandari jam vero p perficienda juxta
Decrum Compromissoriale Anni 1762di inter ctt
GG. Adamum et Alexandrum Debskie Fratres
peractæ Exdivisionis Arearum pertica p illo Tem-
pore Comparata et apud ipsos G. Josephum Debski
manente p cujus in Trno assignandæ Condnis
menstratione et Exhibitione citatur cum Pomario
et Prato dicto Grudz dimensuratione p ipsos amica-
biliter fieri recusata Condnem ad Fundum Bri
Przeradz Sortemq JM. Actt Hæreditt assignari
Easaq Areas et Prata cum Pomario juxta
Emensurationem Obsignanæ et in Præsentia Judicij
aut G. Camerarii Circumsopienæ determinari
Agrosq si qui adempti patuerint restituendos
decerni ac id quod Juris et Justitiæ Erit Causaq
psens poposcerit decidi et Sententiari ~~[illegible]~~
~~[illegible]~~ Alias citaone Eaæ pmissa fusiq
in se Obloquenæ in Diem hodiernam Recte laden
et Devenien ptibus ipsis utrisq ~~ipsis~~ et quia JM.
Andreas in Zamosć Ordinatus Zamoyski Ordinis Aquil-
læ albæ Equite actt p G. Hiacinthum Przedpelski
Inscrum Plentem SS. Josepho et Josepha S. Bernardi
Malewski Conte tum Eoæmet Marito S. Malewski
alias invicem Congibus Catharina Anna Virgini-
bus Innuptis ctt G. Adami Joanne Magdalena et Catha-
rina Itiæ Virginibus Innuptis ctt Francisci Filiis

et Filiabus

et Filiabus Dębskie Citt p. G. Adamum Miłodro-
wski Insonum Plenitem Judm Controversiis Ptium
inductis Exauditis decrevit pzen.q decernit quatenus
G. Dębski Citt ante omnia Comportet maadnem
de Insubsistentia Transactionum p ctt G. Alexandrum
Dębski Patruum suum in pnam Ejusd JM.
Zamoyski Ordinati sup Sortes Bri Przeradz Ma-
gna rnitarum si alicubi p ips facta reperitur
pro Cujus Comportatione et Reproductione pzens
ad Judm Convenitur idq in Instanti et quoniam
Comparens Ejusd S. Joseph Dębski pfatt maadnem
p hunice S. Dębski coram Actis quibusd factam
esse allegat tamen Eand suum ad Judm Com-
portare Renitet pinde Contravenisse Sententiae
Judicij sui Eund S. Josephum Dębski declarat
decernendo quatenus Jd S. Josephus Dębski pro
Eadem Contraventione Solvat poenam simplicem
Quatuordecem Marcar Pott JM. Zamoyski Actt
sive Ejus Speciali Plenti duran Judis suis
Judo vero suo p medium Eanund Marcar in
Instanti idq sub poena Bannis in Determinio
Judor ex Regestro Poenalium distinctim publicanda
Nihilominus Judum Statuit quatenus Jd S.
Dębski pfactam maadnem p sequen Judor
Trnum Plocen Fra 3tia prilis ~~aut~~ vel pximius
ab hinc in Sieno Celebranda Cadentia Comportet
Conservando Trnum ptibus memoratis utrisq in pallegatis
Judis suis sine quavis adcitaone Compa-
rendi paratum peremptorium In Continenti M.R.S.
Providus Paulus Bonewicz de Bonewo Cmo-
thonum Authus et Juratus palam rnit quia ipse
Citadnem litt Sigill p Judis pzen servien Edit
con pfatt Citt ad Bona Przeradz magna Fra 3tia
pt Dm Cantate ad pzen detulit exportavit posuit
Reliquit et de posione Notificavit, de quo pzen Jd
Mnlis fecit Relaadnem. Sub Succurtitione in Causa pzen

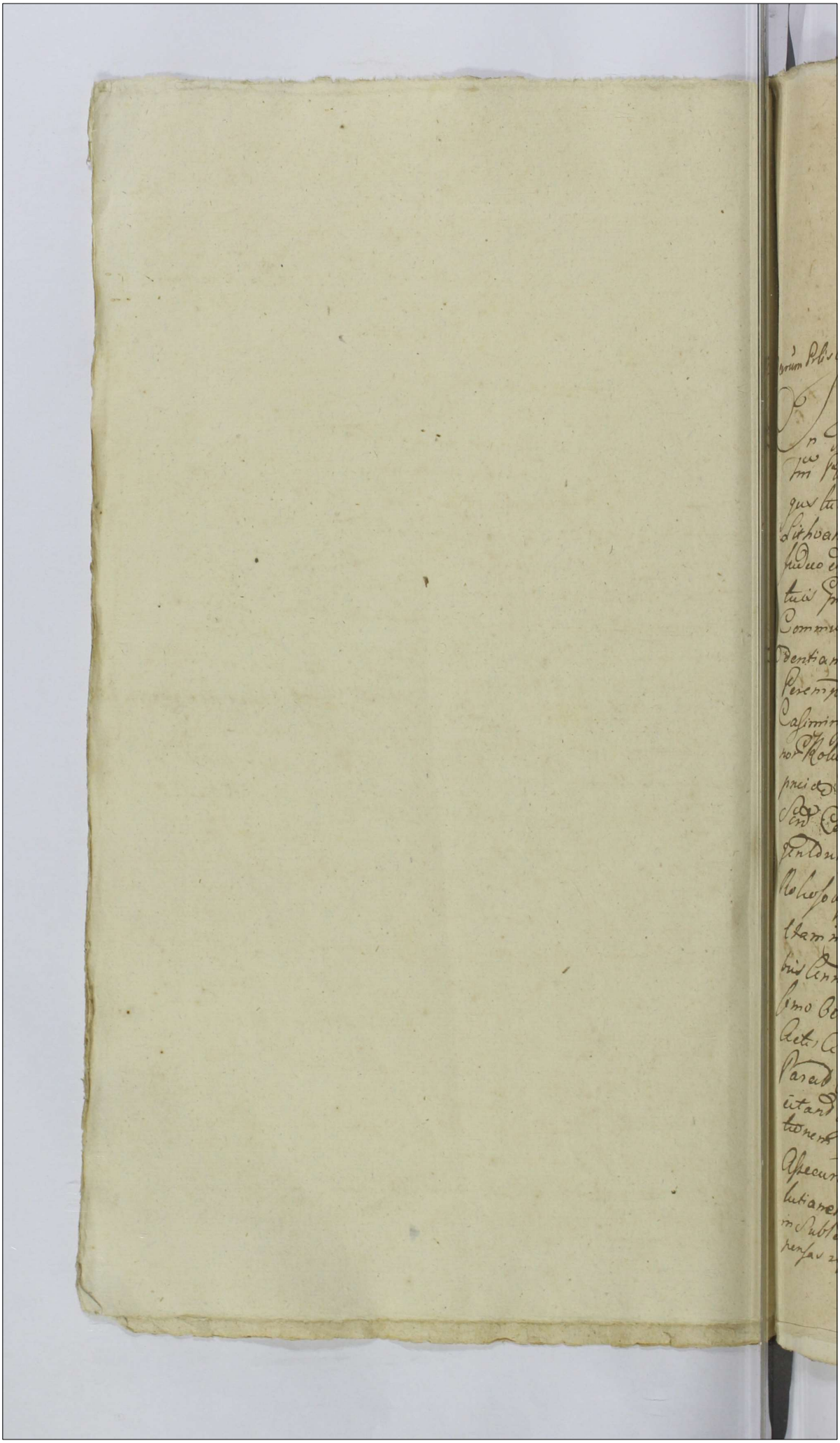

Actum in Supremo in Terminis Communibus Terrestribus Plocensibus una Cum Continuatione Anterioris Causae Tra Secunda ipso Die Festi Sanctae Hedvigis Viduae Electae Dei Scilicet Die Decima Quinta mensis octobris anno Dni 1781. Celebratis.

Decrum Prlis Comparitionis omnium ~~[illegible]~~ mm. Rokosowskie et Infidelem marek

In Terrestrio Hodierno ex adcitatione literali Tmi Plocensis Tenoris Sequens Stanislaus Augustus Dei Gratia Rex Poloniae Magnus Dux Lithvaniae &c: Tibi Infideli Marek Jachimowicz Judaeo et Arendatori Regiae de Prima Brisg tuis Generaliter omnibus mandamus ut in Terrestribus Communibus Terrestribus Plocensibus Suam Cadentiam in Supremo Celebrandae Pltor Ltme ac Peremptorie Compareas ad Instantiam Meorum Casimiri Jacobi et Stanislai Tratrum mmi se Germanorum Rokosowskich ad mci Adami Rokosowski Capreiae Bachtynensis Filiorum Cuiusque Quitem haerendo Sent Certo manuali Sup Summa Mille Quingentorum Quinquaginta Tyne ab Eodem ad Meo Rokosowski Auctoris Parente porte Cit mutuo Contractam in Lamoyscie Die Prima mensis Septembris Anno Millesimo Septingentesimo Sexagesimo Octavo Datuato ac mao in Suecorum Acta Authis Rei facta Citatt seu potius Sed Parat Condnem loco peragendae Executionis ad citandi idq advidendae et Audiendae tenendae Solutionem Summae 1550 Tynphs Pmisso Sent Solvi Assecurat Sententia Judicij mi Stringi Solutionem indi tatt una cum provisione assignari in Subtadnem Condnis Poenas irrogari litis expensas refundi ac id quod Juris Ent Decidi et Senten

tiam

ri Datt in Siepre Tra Secunda pt Dm Con
ductus Paschae Anno Dni 1781. in Diem
Hodiernam recte Cadens et Deveniens
Ptibus ipsis Utrisq et Quae Mo Casimi
ro Rokosowski Actt per Gm Nicodemum
Skwarski in Sermo Plenitem Meis Jaco
bo et Stanislao Fratribus in re Germanis
itiae Rokosowskie Actt Pulter infideli ma
rele Jachimowicz Judaeo et Arendatore
Siepreen Citt per Gm Hiacinthum Przed
petski Judm Controversijs Ptium inductt
Exauditt necessariam Esse Pilem Compari
tionem Eiusdem infidelis Marele Jachi
mowicz ~~[illegible]~~ Citt in Sequens Judi
cijs Trnibus Plocens Tra Tertia in Siepre
Prius vel proximius abhinc Celebrandae Sub
sequens Censuit Consetq Praesens Conser
vando Trnum Ptibus memoratt Utrisq
Sine qua vis ad citatione Comparendi
Paratum Peremptorium in Continens
M R G P Paulus Borzewicz de Borzewo
Authus et Juratt palam vidit Quia ipse
Citationem literatt Sigillatt pro Judicijs
Praesens Servien Editt Anno Statt Citt ad Op
pidum Siepre Domumq Citti ibidem Sitt
Juxta Datt in Citatione positam Anno
Praesens Detulit Exportavit possunt reli
quit et Depositione ~~[illegible]~~ no
tificavit Deque Praesens jus Rlis fecit re
lationem.

Decretum Condescensionis inter L.L. Bnidui-
ckie Zottowskie Bronowsaie et alios.

In Trno hodierno ex adcitatione literatt
Pni Plocens Tenoris Sequens Stanislaus Augu-
stus Dei Gratia Rex Poloniae Magnus
Dux Lithvaniae etc Vobis Ssi Stanislao
Parenti et Mathiae Filio Zglenickiem Evae de
Zglenickie olim S. Nicolai Rudowski Relictae Conti
Viduae Matri tum Successoribus praedicti olim S.
Nicolai Rudowski si ad Causam praesens spectare
videamini, tum Mariannae Zglenicka Virgini
Innuptae de Pnis Bonisq Vris gltes omnibus man
damus, ut in Trnis Communibus Trnibus
Plocens Tra 3tia plusd proximius ab hinc in
Sepre Celebrans pltes ac Peremptorie Com
pareatis, ad Instantiam GG. Gaspari Bru-
dnicki, et Catharinae Zglenicka Invicem Conju-
gum, tum Ignatij, et Simonis Zołtowskich,
olim GG. Jacobi Zołtowski et Franciscae
Zglenicka Filior, Casimiri Bronowski, et
Salomeae Zglenicka Conjugum, Actt, qui Vos
in Competens Aspa cum Eccae ab Utrinq
de Lege Requisita Inhaerendo Documentis
Causam praesens Juvans Citant, seu potius
ad Parall Anteriores Trnos Parall Decre-
tum Injunctae ad Fundum Br Zglenice
Condnis, Parall Condemnationem in Trno
Condnis obtentam, Rectificando Vobis
Causam et Actionem Judiciariam morte
olim S. Nicolai Rudowski Interrupti, adcitant,
idq ad videns et audiens Vos Rne
suor Actt Expulsionis, de Agris in Bonis

Zglenice

Zglenice p offm Burgrabiale Crenq Plocenq in
Summa Centum Sexaginta Florq Polonq ac
Lucta Pœna Trium, tum in Sublationem
Condemnationum Seccuplici Quatuordecem
marcas Polonq in Possessionem modo
Traditt perrectt, Pœnis ad mentem Legis
affici, deoccupationem Eamusq Sortium
Injungi, Condnem ad pdicta Bona Zgle-
nice Intuitu Bonificationis Preten
sionum ac Dandi Calculi Demandari
Reinductionem Decerni, in Sublationem
Condnadnis in Trno Condnis sup Vobis
obtentæ acq Contraventione Decri Pœnas
Irrogari, ac id quod Juris Erit Decidi
et Sententiari, Sitis Pariturri et Judtter
Responsuri, Datt in Sepre "Fa 3tia" pt Dnm Mise-
ricordiæ Anno Ejusq 1781. In Diem ho-
diernam Recte Cadenq et devenienq
Mlibus ipsi utrisq et quiq Cs. Casparo
Brudnicki et Catharina Zglenicka
Invicem Conjugibus actt p Maritum
suo et Contis suæ nne Prltter Q.G.
Ignatio et Simone Zoltowski actt p Eumq
G. Ignatium Zoltowski suo et Fratris
sui nne prltter Q.G. Casimiro Bronowski,
et Salomea Zglenicka, Invicem Conjugibus
actt per Maritum suo et Contis nne
prltter, Q.G. Stanislao Parente et Mathia

Filio

Filio Zglenicki Citt p Eunae G. Mathiam
Zglenicki, suo et Filij sui nne pltes, L.
Eva de Zglenicki ott G. Nicolaj Rudowski
Relicta Conte Vidua Citt pltes, L. Ma-
rianna Zglenicka Virgine Innupta Citt p
G. Valentinum Strzeszewski, Successoribus
ott G. Nicolaj Rudowski Citt p Eunae Judm
ad citationem Ptis actt Pti Citt suum
ad Judm edit decidendo Controversiis
Ptium Inductis Exauditis, Siquidem Ante-
rior Condescensio p Decrum Judicij sui
ad Fundum Bt Zglenice minor Assignata
ob Contumaciam ott G. Nicolaj Rudowski
ac Contis Ejus Suum non est Sortita
effectum proinde in Ordine Executionis
Anterior Decretor Judicij Sui Necessa-
riam esse Denuo Condnem ad Fundum
Dicto Bnum Zglenice Minor GG. Came-
rarior Trnium Plocens Qui GG Camerarij aut unus G.
Camerarius Trns Plocens Captato Tem-
pore Pira de Adventu sui Tempestive
facienda Avisatione Mutuo Ptium
Sumptu Conducendus et Condescensurus
Subsecuta Compertatione Documentorum
Anterioribus Decretis Judicij Sui deman-
data, Decretalaq Judicij sui in toto Exequutum
Causamq Pcens juxta Trnos p Exigentia
Legis Justitiae nihil Intactum et Irresolutum
Relinquendo finaliter decidet disjudicabit

eu moderabitur

Contraventionem Decrd ac Processum Co-
gnoscet, Resolvet Cujus Decisioni Ptes
parere et Judicatum Pati debebunt ac
tenebuntur idq sub Pœna Bannis illo
in Trno Condnis super Parte Contraveniens
publicanda Licita Pœna Septem Marcar
Polonæ Parti per Partem sibi ab iniuriam
Compensanda, Judicio suo totiq in Instanti
sub Solito Rigore ex Regestro Pœnalium,
Extendendo Solvenda p Quo Condnis
Trno Partes quos voluerint Nego-
tiumq Causæ pseng poposcerint adci-
tent adcitandi sub simili Rigore Com-
pareant et Judicati paciantur DPV. In Con-
tinenti MRS. Providus Paulus Borzewicz
de Borzewo Cmethonum Authus et Jurat
palam Rvit Quia ipse Citaones litt
Sigill p Judicijs pseng Serviens Edit
cong pfatt Citt ad Bona Zglenice
juxta Datt et Annum in Citaone peritt
Detulit Exportavit posuit Reliquit
et de Peritione Notificavit de quo
pseng Jæ mnlis fecit Relationem
per utramq Ptem

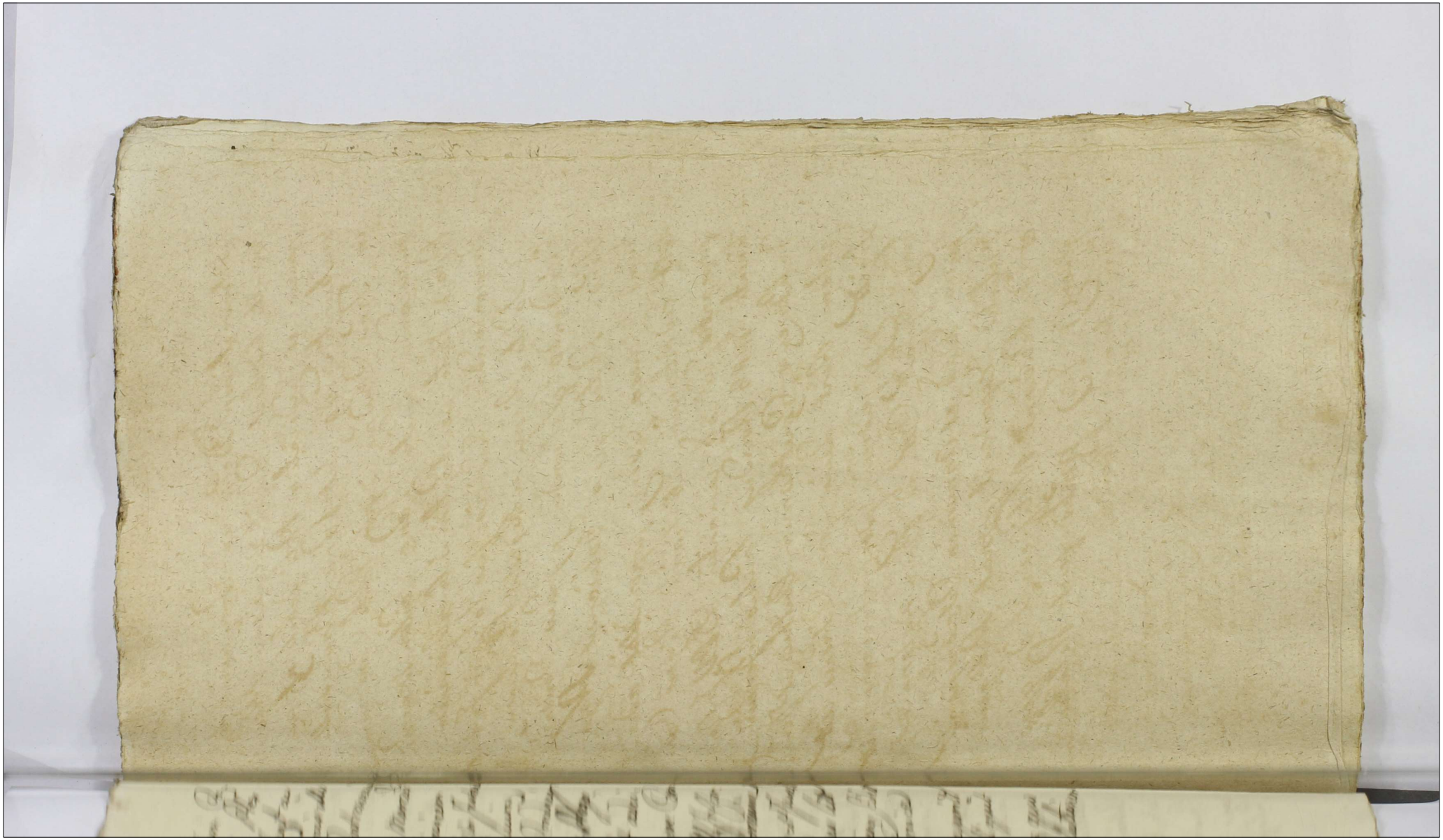

Actum in Supremo Trnis
Communibus Trnibus Plo
cen una Cum Continuatio
ne Anterior Causar Tra
Tertia Postridie Festi Sanc
tae Hedvigis Viduae Electae
Dei Scilicet Die Decima
Sexta mensis Octobris An
no Domini 1781. mente
legis expro tractione Celebra
tis.

Banitie Gsis Biatyszeszy Por. G.
Klemienski.

In Causa et Actione Judiciaria infrascrta inter
Gsum Adamum Klemiewski Actor ab Una et
Gsi Annam Gsi Jacobi Cichonski Evam Gsi An
tonij Dąbrowski Barbaram Simoivis Extat
Gsi Cujusvis nnis Veybile ac Mariannam Vir
ginem innupta Biatyszewskiej ex Mathiae
Biatyszewski Filias ac Predicti maritos qui
et quidem Assiam indigentes cum eadem de Lege
Requisita inhaerendi Certis Scriptis manuali
bus Binis per Gsum Mathiam Biatysze
wski ~~per Gsum Mathiam~~ Biatyszewski in rem
Gsi Valeriam Klemiewski Actae Parentis
Uni die Quinta Super Summam Centum
Tynphorum alteri Die Decima quinta
Super Summam Quadringentorum Tynf Utris
q mensis Julij Anno Millesimo Septingen

tesimo Quadragesimo Sexto in Bonis Sokolni
ki Datuatis et Actum Crez Plocen Tra Secunda
Pridie Festi Scapularis Beatissimae Virgi
nis Mariae Anno Millesimo Septingente
simo Sexagesimo Quarto oblatuatis pte ab
altera ad Judm psens Citt ad videndum et
Audiendum ipsa uti Successrices Naturales
Ejusdem olim Gsi Mathiae Bielyszewski ad So
lutionem praedictae Summae cum Provisione ad
Alterum tantum Accretae provenien per Sen
tentiam Judicij psen Stringi Citera pro
Causae Exigentia Statutalias Citatione Eadem
pmissa Fusius in se obloquen in Diem Sti
Diernam recte Cadem et Devenien Ptibus
ipsis et Quidem Gso Adamo Klemiewski Actt
Personaliter et quoniam Gsi Anna Gsi Ja
cobi Cychinski Eva Gsi Antonij Dąbrowski
Barbara Gsi si in vivis Extat Veybi Kacijus
mariti mariana virgo innupta Bialyszew
skie Citti psen in Trno Disparent et se
Condemnare permittunt pro inde praefatae pens
Actt Coram Judicio psen pltr Comparens
et Trnum Eundem hodiernum per totum Judiciorum
Decernor tractum legitime Attendans me
moratt Citt ad Jus Juridice per Mlem Regni
Generalem Providum Paulum Borzewicz de
Borzecow Authum et Jurat Tribus et Lettra
Juris Firmam vicibus Quatuor Clamatt
et Vocatt non tamen Comparen et
Hac ratione non Solutionis Summam
Trno Comprehensam cum provisione ad Alte
rum tantum Accretam Admittere Judicio psen

Judliter ac Officiose Condemnavit Conde
mnatq. pr̃sen. ulterioraq. Sibi per Judm
Recessum Cum Decerni et Exegi postulavit Judm
pr̃sens Juri Communi Postulationiq. Ptis
Actis ubi licite Annuenti Pœnam Bnis mo
do pr̃missio obtentam Decrevit pr̃senq. De
cernit et ad Publicandum Eandem Bnis Pœnam
Supra scriptum M. Judicialem Addidit et Depu
tavit Qui M. Satisfaciendo Deputationi
Suæ a Judicio pr̃sen. Habitæ memoratæ Bnis
Pœnam modo pr̃missio obtentam ac ipsam met
Gg. Annam Gsi Jacobi Cychonski Evam Gsi
Antonij Dębrowski Barbaram Gsi sim
vio extat Gsi Weybiłło Contra ac Eandem maritos
tum mariannam Virginem innupta
Białyszewskie pr̃sen. in Trno Disparem esse
Bnitos Juri Communi Contrarios et Re
belles hinc in Atrio stubæ Judicialis ac in
Alijs locis Publicationi Solitis Præsen. Plu
rima Nobilitate ad Judicia moderna tt
rumq. Publicum Congregatis Alta Sua
Præconica et Sonora Sa voce Proclama
vit Publicavit et ad notitiam Omnium
protunc pr̃sen. deduxit in dubiam de quo præ
sen. id. M. Loco Publicationis Suum ad
Judm Rediens fecit relationem. Postq.
Publicatum ut pr̃missum est Bnis Pœnam
modo pr̃missio obtentam Judm pr̃sens Trre
Plocen. pro faciendi Juxta pr̃scriptum Juris
Communis Executione Causam hanc
cum toto Ejus Effectu ac ptibus ipsa ad Mam
Loci Capnensem seu ad Mem Loci Capnensis
Sub Cujus vel Quorum pr̃fati Citi cum Bonis

Suis

Suis Consistent et Residens Jurisdi
ctione remisit remittitq. pr. sen. in Continen.
MRPP. Paulus Borzewic de Borzewo Cmo
~~Cmo~~ Authus et Jurati palam vidit quia
ipse Citt. literati Sigillati pro Judicijs
pr. sen. Servien. Edit. Con. Praefati Citt. ad
Bona Biatyszewo Tra Secunda post Dm.
Misericordiae Anno pr. sen. Detulit Ea por
ta vit. posuit reliquit et depositione
notificavit de quo pr. sen. ut M. fecit Re
lationem.

Banniti Illres mm. Podorcy. per
mm. Kucborskie.

Interno hodierno ex Actificatione Litt.
Castr. Plocens. cuius Tenor sequitur Ta
Stanislaus Augustus Dei Gratia Re
Poloniae Magnus Dux Lithuaniae
Russiae Prussiae Masoviae Samogitiae Po
lae Podlachiae Livoniae Smolensciae
Severiae Cerniehoviaeq. Vobis Illu
stribus Magnificis Xaveriae Po
doska Palatinissae Plocensi bo
nor. Luinio Gura cum Atinen
tijs haeredissae ~~et regnissae~~ Francisco Janosa
in Podoskie Podoski Castellano
Ducatus Masoviae ordinum
Aquilae Albae Sancti Stanislai Equiti
atq. Illustri Magnifico Stanislao Matalo
ski Capitaneo Sandecensi assi
gatis tutoribus nec non Magni
fico Joanni Piegtoski Castellani
e Sloscensi supra scriptor.

bonor.

Bol nunciò fora cum altis emtijs Jure tractatorio Lospesper
si ad han causam spectare videant ad extremum Gnosis Mathie
Zaborowsky et Antonio Stechcow antecessi Economis de personis be-
nis bene gnaliter obijs, mandamus; ut in primis communibus
scribus placere; prius ac proximius altare in Ecclesia celebrand
pleter de peremptorie comparatis ad postulatum meum Michae
elis Dapifer Kaczkieny Latini et Chromatkowa, Matthie
Cmufori Clouey, actis Bol Chamskide pontatow alias Thesau
rizarinde Zarowimere, Bol Semuelis Hueszdrum, filio
Bol Kuczkerskich Actorum, qui vna et quilibet illorum Cadem
Calcinipsam Clocey cum ejus de Lege competente Citant
seu pobent ad Curiam Cracouiam parata Cuia impetita
ad Bona Swinidora et non effectuata Contra quos plata
ponitas Cedules et signanter ultimarium in Judicijs
postris super rebus Illustribus meis Cadoskiensi
bus et Ellastra obtenta loco pergendi et execu
tionis exige vi ejusdem Condemnationis per Castellanum
Cracouiensem ejusq; assignatos Bonorum Bol
Swinidora una effectuate addituro ad audiendo
et audiendas ulteriores actiones ea vi Causa jure pro
cedi, vigoratum ad Curiam Bol Swinidora
Condemnationem effectuand cum primo tempore deferari
exhibitionem et mandatum Actionem ejusdem
damna quidem competentia decerni, petras vi
Sublationem Condemnationem, tam super Illustribus
Calcinipsa Clocey, quam super rebus Illustribus
bus meis Cadoskiensibus ostentarum. Statuit et vigora
ri, et causam cum ad contentat Bol Gnosi actionem
meam deuidi et disputandum. Citationis pontium et re-
sponsum dandum vi Literae Bol Citationis post diem
Conductus Lublini anno Dni 1601. vi Diem habet
ram non cadentes et deuenientes Citatus ejusdem
quidem primi Mandati Capitaneus Kaczkieny Latinus
Mathias Cmufori Clouey alias Thesaurarius
rida Zarowimere Citatus Citationis Actis
per Gnum Actorum Mutadorowsky Inscriptum Citatum
Mathias Joannes Kaczkowsky Castellanide Clocey
Citatus per Gnum Valentinum Thesaurarium Citatum
Mathias Zaborowsky Citatus per Gnum Bartholomaeum

prius

et S. Antonio Niekras ~~Cit~~ per M. Josepho Kampen

Bartholomeum Jutowsky et quoniam Illustris Mi
Franciscus Junossa Castellanus Ducatus Maso-
viae Ordinum Aquilae albae et S. Stanislaj Eques
Patruus et tutor Xaveria Palatinides Plocens Dado-
skie Citti praesenti in Trno disparent et se Conde-
mnare permittunt proinde Citta pars Cutorea
Coram Judicio praesenti ~~pleter~~ Comparens et Trnum
Eundem hodiernum per totum Judicium moder-
norum tractum legitime attentans inme-
moratos Cittos ad Jus Juridicae per Mtem
Rni Gnalem Prodidum Paulum Borzewicz
de Borzewo Cmetonum authenticum et jurabit
Tribus et ultra juris formam vicibus Qua-
tuor clamatt et vocatt non tamen Comparen-
tes et hoc ratione ex divisionis Quatuor manso-
rum Culmensium Borrae in Bonis villae
Swiniogora divisione Gnrl Meos Huczborskie
Consora antecessoribus actt cessae ac aliarum
intervenientiarum Trnis comprehensarum
in lucro ulterioris fortis faciendae executio-
nis admitente Judicio praesenti Judlter ac copi-
ose condemnavit condemnatq praesenti ulterioraq
ubi per Judm hocce ea in Causa Ofien et
exequi postulavit Judm praesenti Juri Communi
postulationiq Ptis actoreae utilitate annuendo
Param Banionis modo praemisso obtentam
Decrevit praesenti decernit et publicandae eandem
Banionis Poenam suprazorum Mtem
Judlem addidit et deputavit quo Mtis satisfaciendo
Deputationi suae o Judicio praesenti habitae memo-
ratt Banionis poenam modo praemisso obten-
tam ac ipsimet Cittos praesenti in Trno dispa-
rentes esse Banitos juri Communi Contra-
nos et rebelles hic in Atrio Stubae Judlis
ac in alijs locis publicationi solitis praesenti
plurima nobilitate et Judicia moderna
forumq publicum congregata alta vice pro
alias in toto seu pro toto lucro negotij sui Principalis
nilo

conica et tenorosa voce pclamavit publicavit et
ad notitiam omnium proxime praesentium in
Dubiam deduxit de quo praesens Jd. Mtis e loco
publicationis suum ad Judm. redens fecit Rela
tionem post quam publicatt. ut praemissum est
Bonis poenam Judicium praesens Ipse Cloc
pro faciendo juxta praesentium Juris Communis
ulterior executione causam tenere cum toto
ejus effectu ac Pbus ipsis ac Infimum loci
Capitaneum seu Mcos locor. Capitt. sub cujus
v. quorum praeactitatu cum Bonis suis consi
stant et resident jurisdictione remisit remi
titq. praesens in continenti Mtis Rni Glis Pro
videns Paulus Bonewicz de Bonewo authore
et jurat. palam Rvit quia ipse actionem litt.
sigitt. pro Judicijs praesens serviens editt. cone
praetatos ad Bona Swinudgora juxta datem
in Cione positt. anno praesens detulit expor
tavit posuit reliquit et depositione notifi
cavit de quo praesens Jd. Mtis fecit Relatio
nem. Cum comparens vero Causam Judicium
praesens praesens suspendit suspensamque esse vult
ac praesens declarat.

Decretum Communicationis Do-
cumentor. Inter M. Kalkstein et
JM Zamoyski

In Tmo hodierno ex Relatione authca Crnae Capitanei
Plocen. per Infraseram Mtem Recognita Teno-
ris Sequen. Actum in Castro Plocen. Fa 4ta
post Dnicam Cantate pro da Scilicet Dec 16ta
Men. Maij Ao Dni 1781mo Coram Officio
actisij praesen. Crnae Capitanei Plocen. Pltes Compa
rens M. R. G. P. Simon Gorecki de Bonis Dzialyn
authus et Justus Palam Rgvit Quia Ipse
citationem Literatt. Sigitt. pro Judicijs Tribus

Plo

Plocen in Siepri Celebrand Seroen tenoris Sequen
Stanislaus Augustus Dei Gratia Rex Poloniae etc.
Tibi Jm andreae Zamoyski excancellario Regni
Ordinis Aquilae albae Equiti Bonor moynowo et Obrosb
Haeredi de Bonis Tuis Gnlter omnibus ac Sum-
mis quibusvis Pecuniariis habitis et habend
mandamus ut In Judiciis nostris Jnibus Plocen
pro in Siepri Celebrand Pltter ac Peremptorie
Comparens ad Instantiam m Joannis Kalk-
sztein notarij Crn Koninen Tui te Inhaerend
Documentis Suis Citat Quatenus Summam
Octo millium Florenor Polon ex Summa majori
Duodecim milium Florenor Polo per Ott Jsum
Stanislaum in Kaki Kakowski Sabatho
post Jm visitaonis Gloriosissimae Virginis
Mariae pro anno 1665to Actis Crn
Covalwien Super Bonis Bolrowo et ~~[illegible]~~
Niewierz inseram demum per Eundem Jm Kakowski
in Bona Moynowo et Obrosb transportatam
Decrog Jm Michalowien ad vindicationem ex
Eisd Bonis determinatt provinien Sibique
Actt Cessam et transfusam una cum Privilegio-
nibus ad alterum tantum efficien Solvas et
Realiter Enumeres Citaris et adcitaris ad haec
et alia cretenus proponenda Sis Paritures
et Judtter Respensurus Datt in Siepri Die
12da Mensis Maij AD 1789mo # Indiem hodier-
nam recte Caeden et divenien Partibus Ips
utrisq et quidem m Joanne Kalksztein nota-
rio Crn Koninen Actt per Jm Mathiam Mazo-
wiecki Jnserum Plentin Jm andrea in Za-
moys Zamoyski Ordinatt Ordinis Aquilae
albae Equite Cett per Chrisostomum Zielin-
ski Judn Controversis Partium Coram Se

Judicat

Inductis Exauditis Citationem Partis actt Ca
Partem Citt Suum ad Judm editam decidendo
necessariam Esse Rem Causa Communicationem
Documentum in Legum Jdm Suum Cadentem
per Utramq Partem ad pserum Leges Subse-
quendi Consilii ~~Trno Conservato~~ Consilij pseu
Conservan Partibus memoratis utrisq Terminum
in pallegatis Judicijs suis sine quavis
ad citatione Comparendi paratum pe-
remptorium. # Editt cum pfatt Citt ad
Bona Moynowo Feria 2da pseu Septima-
na detulit exportavit posuit Reliquit
et de positione notificavit de quo pseu
Idem Mlis fecit Relationem Ex actis Crem
Capitt Plocen Reserum Wornicki imp. Lectum
per Sulkowski. Locus Sigilli Castri illius.

Banitt mm. Kampenhauzeny per Gm Gutowski

In Causa et actione Judiciaria infrascra Inter
Gm Bartholomaeum Gutowski Burgr Crem Plocen actt
ab una et Mcos Josephum et Robertum Kampenhau-
zeny Inherendo maoni suae coram actis Authis Pri-
factae ad Judm psens pte ab altera Cittos idq ad
videndum et audiendum Ipsos ad Solutionem Quotarum
p varijs rebus a se actt acceptis seorsivo Regestro
specificatarum tum seorsivarum paratae pecuniae
concreditarum sibi actt juste poenienem Sententia
Judicij psens stringi Solutionem demandari Litis
expensas refundi et id quod Juris erit decidi et
Sententiari alias citatione Eadem pmissa fusius in
se obloquente in Diem hodiernam recte
cadente et deveniente Partibus Ipsis
et quidem Gnoso Bartholomaeo Gutowski
Burgrabio Crem Plocen actt pltor Mco Jose-
pho Kampenhauzen Citto pltor et quoniam
Mcus Robertus Kampenhauzen Cittus psens
in Trno disparet et condemnare permittit

pronde

pinde pfatus Dns Cultor pfatus pter comparens et Fr̃um Cur
hodiernum per totum Judicium modernorum tantum le-
gitime attentas memorato actum ad jus Jurisdic
per Mum Rnd Gnalem Dominum Paulum Bo-
nowicz de Bonowo Cmethonum Cathum et
Juratos Cibus et ultra juris formam ordines
Quatuor clamato et vocato non tamen compa
rente me non solutionis summarum alias
circumstantiarum Fris specificatorum admittẽs
Judicio pcens Judex ex officio condemnavit
condemnatq pcens ulteriusq sibi per Judm Mtis
ea in causa peti et exequi postulavit Judm
pcens Jure communi postulationi Mtis actoris
reus uti licite annuendo penam Bnis le-
gitime huc in causa obtentam decrevit pcens
decernit et ad publicand eand Bnis pdna
suprasonum Mum adiret Judem et deputand
qui mis satisfaciend deputationi eand a Ju-
dicio pcens habite memorato Bnis Dnam modo pmisso
obtentam ac Gremet Mum Robertum Kampontanum citra
pcens in Fro disparens ope Bunitum Juri communi contra-
rium et ex nobilem hic in alto Stabe Judicis ac in aliis
locis publicationi solitis pcens plurima nobilitate ad Judicia
moderna forumq publicum congregata alta sua pro
nicia et sonora voce pclamavit publicavit et ad no
ticiam omnium pfatum pcens in Dubium deduxit de
quo pcens Jegmis e loco publicationis suum ad Judm red
ens fecit Relationem postquam publicatam ut pmit
tam ex Bnis penam modo pmisso obtentam Judm
pcens Fre Rome et tuend Jus juxta pcessum Juris
communis exemone Causam hanc cum toto ejus effectu
ac Cibus ipso ad M. Ioannem Kapneum ante mis loco capito
sub cujus et quor pfato citatus cum Bonis suis comi
cabit et remittet Jurisdictione remisit remittit pcens
eum comparente eodem M. Josepho Kampenhausen citato Judm
pcens causam hanc suspendit suspensionq esse voluit pcens
declarat in continenti M.R.P. Paulus Bonowicz de Bono
wo Cmethonum Cathus et Juratus pfatum Recognovit
Quia ipse citationem literato ligato pcens Judicijo
pcens servicio edicto com pfatos actos ad Ba
Cmunonica super summa eor prima in Gbi haventi
~~Jux 2da pte Dati in citatione positam~~ anno pcens detulit
exportavit posuit reliquit et deponitione no bis
cavit de quo ejusdem mis Relatu

Banitus M. Kampenhausen per M. Kampenhausen

In Causa et Actione Judiciaria infrascripta inter M. Josephum Kampenhausen Actorem ab Una et M. Robertum Kampenhausen in hereditatis Divisioni Bonorum Parentalium pt. ob. Mann. Sui et ipsius Parentem jure naturali devoluto inter se Actorem ab Una et ipsius Citatum Pte ab altera in Praesentia M. Mamicorum in Eadem Subscriptorum Spontanea et Benevola in Lubomie Die 2ta Mensis Januarij Anno 1778 initae et Confectae Manibusque Sui Actorum et ipsius Citatum Subscriptae Altissimi Vicem Plocensem Tra Quarta pt. Dni reminiscere Qua Odilem Die Tertia mensis Martij 1779 per Utrasque Ptes roboratae Cum Mandatorum Coram Actis Authis Rm facta vel faciendae Ad Judicium Praesens Pte ab altera Citatum idque ad videndum et Audiendum ipsius ad Solutionem Summae provisionalis Mille Centum Septuaginta Quinque Tyn. Ex retentis provisionibus restante Decreto Judicij Trinis Plocensis in Signo Tra Tertia postridie Festi Sancti Lucae Evangelistae Die Decima Nona Mensis Octobris Anno Quo Divisio inter se Actorem et ipsius Citatum ab Una et MM. Michaelem Kudzborskij Dapiferum Raciaciensem et Catharinam de Brzdowskie Contemplato pro re Eorum MM. Kudzborskich

adjudicatt ipso Citt uti Superius Ex
pressa Ex divisione ex Scheda ipsi ad
pacificandt Assumptt per se vero Actt
Emundandt Bona Sua Stopino Cum
Attinentijs Praedent in Eisdt Bnis in
Copia Militari Subsecuta Traditio
ne Attestan Quietatione una Cum
transfusione in rem Sui Actt uti per
Solvendt in Siepre Die Vigesima
Quarta mensis Januarij Anno praesenti
de Levata a se Actt per Mll Kudzbor
skie Sententia Judicij praesentis Stringi
Una Cum Poenis ad Judicatt prima Qua
druplici altera Duplici Quatuordecim
Marcar Pott Eodt Decrt ad Solvendt in
iunctis Denique in Sublationem Conde
mnationis in Trmo Satisfactorio sup ipso
Citt et Le Actt obtentt Exolutt in hilomi
nus Bonificandt rem omnimodam ex retra
ditionis cum Copia militari in Bonis
Stopino Subsecutt Seorsivo Regestro spe
cificatt Expensar tam per Milites Le
ptem Praenunt quam Equos aliasq Con
necessitates erogatt Adij Damna lau
sata restituendt in Jungi Litis Expensas
refundi Declarari ac id quod Juris et
Justitiae Erit Causaq praesens et Negoti
um poposcerit Con ipsi Status Deci
dit et Sententiari alias Citationes Eadt
praemissa fusius insit obloquendt in Diem
Hodiernam vecte Cadent et Devenient
Ptibus ipsi ~~[illegible]~~ et Quidt Mcio Josepho
Kampenhauzen Succamerandt Parnavien

<page 1>
375

~~Actis pltor~~ tandem Quoniam M. Ro
bertus Kamperhauzen Succamera
rius Parnavien. Citatus pr̃sens in Trn̄o di
sparet et se Condemnare permittit
Inde pr̃fatus parsactus Coram Judicio pre
sentis pltor Comparens et Trinum
Eundem Lodiernum per totum Judicior
modernor tractum Utme Attentans
memoratus Citatus ad Jus Juridice per Mr
Gp. Paulum Bodzewicz de Bozzewo
Authum et Juratis tribus et Ultra Juris
formam vicibus Quatuor Clamatus
et Vocatus non tamen Comparens et
hoc rnd Solutionis Summae pro
visionalis Mille Centum Septua
ginta Quinque Tyn ex retentis
provisionibus restantibusq in Sub
lationem processus Poenar Quitar ac
non Compensationis Expensarum Cir
ca Subsecutam traditionem Cum Copia
Militari Erogatae ac aliar ~~[illegible]~~
intervenientiar Trnis comprehensar
admittens Judicio pr̃sens Jud.ter ac Offic.
Condemnavit Condemnatq pr̃sens Ulte
rioraq sibi per Judm Hocce Ea in
Causa fieri et exequi postulavit Judm
pr̃sens Juri Communi Postulationiq
Ptis Actis Utilicite Annuens Poenam
Bnis modo pr̃misso Obtentam Decre
vit pr̃sens Decernit et ad Publicandam
Eandem Bnis Poenam Suprasenm Mjudlem

addidit et Deputavit Qui M. Satisfaci
endo Deputaõni Suae a Judicio praesen
Habitae memorat. Bnis Panar. mo
do praemisso obtent. ac ipsimet Cit.
praesen. in Trno Disparen. Esse Bnitur
Juri Communi Contrarium et Re
bellem Hic in Atrio Stubae Judlis
ac in Alijs locis Publicaõni So
litis praesen. Plurima Nobilitate
ad Judicia moderna forq. Publi
cum Congregata alta Sua praeco
nica et Sonorosa voce proclamavit
Publicavit et ad notitiam omni
um plurimum praesen. in dubiam deduxit
de quo praesen. id. M. Loco Publicaõnis
Suam ad Judm rediens fecit rela
tionem pt Quam quam Publicat.
ut praemissum Est Bnis Panar. mo
do praemisso obtent. Judm Praesens
Tmre Plocevae pro faciendae Justa praesentium
Juris Communis Executione Causam hanc
cum Toto Ejus Effectu ac Ptibus ijn ad M.
loci Capitl. seu mm locor. Capitl. sub Cuius
vel Quor. Jurisdictione praefat. Cit. cum Bnis suis
Consistit et reside et remisit remittitq. praesen.
In Continenti Mr. R. P. Paulus Borsewicz de Borsewo
Cmetl. authus et Jurat. palam vix Quia Ipse Cit.
literat. Sigillat. pro Judicijs praesen. servien. Edit. cum
praefat. Cit. ad Bna Chraponia Super Summam Ilsiehuerenc
Nra 4ta pt Jm Paschale ao praesen. detulit Exportavit
Posuit reliquit et deposione notificavit de quo
praesen. Jus mihi fecit Relaonem

Caritas M Kampenhausen per M. Kampenhausen

In Causa et actione Judiciaria Instituenda Ptes M. Josephus Kampenhausen Suamq; uxorem Annam Ivae Sibi Subburna com. Robertum Kampenhausen Suumq; Germanum Patronum Subscripsit Maiori Curiae actis auctis hinc inde tum Contractu adhuc pendente Pte abalterâ Alt Dñi Ed Ludi Jpse Culber Secum argento obtulit et Cochlearia Tres argentea ab eod ad breve tempus Concepta ad multas fraternas et amicabiles requisitiones non restituit in super summam Ducentorum Flor Rhen et summa majori Ducentor Quadraginta Flor Rhen pro arenda Tabernae Dñi Ostpinae Jpsis rimisque Contractu Calendis Jan ex quo Alt Confessi Constituland non solut nec Tabernam in recompensa Eiusq; Summae pro arenda provenientes ad nedum Eiusq; Contractus Extruat et Edificat Quinimo in ipsa misit Aedes modernum damnificat et Inquirentes Subit Quare Cittus adhuc eaq; de audiendo Jpse ad rectitudinem Culbri et Cochlearium Concessit dententie Judicij Pte Actrici solvendam Summae Ducentor Flor Rhen pro Arenda Tabernae Dñi Ostpinae Jpsis da rectitudine Judicatum Injungi libi Expensas rei Judicij nec Contraventionis Contractus pena decem mi Caesareo pro Camera Imperatoria Statui debit et denten tiam aliis Clausulis Eius Petita Quibus in se obligaverunt Judicem hederinam recte Cedere et devenire Ptes Jpse et quia Dñs Josephus Kampenhausen ad Ptes et Quo riam M Robertus Kampenhausen Citatus pmergit Judicium disparet et se Condemnare permittit proinde Jpse fatus Dñs Actor Judicio Pte Comparens et Instanter Eius hederinam per Latum Judicium mo deret Datum Actum attentum memorab Libad Judicio per M Rdum Paulum Bonaventuram de Benedictis Cleth authum et Juris tribus et ultra Judicium ibidem quatuor Clamad et Vocatorum ta men comparens nec restituens Culbri et Cochlearium argento obtuti et Cochlearium Ipsis ses annorum Solutionis Summae Ducentor Flor Rhen cum provisione pervenire admittens Judicio Pte Judicatae oppe Condemnavit Condemnatus Datus ut ibidem ad Libi per Judicem hoc Fin Causa fieri et Ede Jure potuit aut et Judicem Plen Fieri Communi Pertul Judicij Pte Addictum ut libet Annuendo

Renam Bnis decernit q̃ dem̃ decernit et ad publi-
cand̃ Eand̃ Bnis penam de cop̃a seu in dem̃ Judi
addidit et deputauit dnis mlis Justificando dem̃
tas in Jud̃ a Judicio q̃ dem̃ habitis memoratis Bnis
penam modo q̃ supra obtend̃ ac Jnmed̃ dict̃ q̃ dem̃
in Jnd̃ dnis partib̃ q̃ ea Lam̃ tum Juri Communi
tum et rebellion hic in alijs dict̃ Jud̃ is ac
in alijs locis publicationibus plurima nobilit̃
Judicio minerua q̃ publicum congregata alta
sua voce et intelligibili voce proclamauit publi-
cauit et ad nobilium omnium et singulorum q̃ in dubio
deduxit de quo fecit Jd̃ mlis Clerico publicand̃
suum ad Jud̃ dnis fecit Relationem Postq̃ eam
Publicat̃ super premissis et Bnis penam Judex q̃
Jure Rogat̃ pro facienda Justitia premisit Juris
communis Regulam Causam hanc cum tot̃ Circ̃
Effect̃ ad Diem Jn̄ dict̃ mlis Capitd̃ seu in eius locum
Capreer sub Legis velquem Judicem dictum q̃ satis
dict̃ Cumbrinis suis Colonistis et reliq̃ de regni
remittit q̃ dem̃ Jn Continenti Nicolaus Paulus
Benedict̃ de Bernardis Cnetis authus et Jurat̃ prefat̃
mlis Jure dict̃ Libros Adbigillat̃ q̃ Judicij
q̃ de Ferrucij Edict̃ Cum Jd̃ dict̃ dict̃ Pena
penia Jn̄ Secunda post Deum misericordiam
Eand̃ q̃ delulit Et petijt Petuit Rehgari
et dependere notificauit de quo fecit Jd̃ mlis
fecit Relatione

Dilatio Inquisitionis Jn̄ Famat̃ Senensis et Ss
Trasimenis

In causa et tractatu Judiciario Jn̄ prefata Jn̄ Justifica-
tionem Judicij q̃ dem̃ Cuius dilatorem famatum Joan-
nem Senensem Jacobum Sepicuq̃ ad Sabbatina et dict̃ Tho-
mam et Jacobum Trasimenos ob Joannis filios Jnhie
rendo Roamidue ac Vulner obtrectatores per ob Joan-
nem Trasimenum alios Jn̄ Parentem dict̃ dict̃ Jnfelicter
ad Judicium q̃ dem̃ Rte ab altera dict̃ q̃ ad idem q̃
alios dem̃ Jn̄ rne sui ad nulla habita rne per ob Jn̄
Parentem Convitiorum Conviciorum Contumeliarum
in ob Dictum Rem Jnfelicem ad Jnfelicitatem Sententia
Judicij q̃ dem̃ Cuius Jniurioram Convitiorum Edem
ceniter ad Compositionem Convitiorum ac Vulner

per

per Totes dictum per ~~Dnos dictos~~ obs̄ Parenten
Judicator se ad admitti postquam Rubrecud tempo
Vacuer prem ad prefens Legis multum Cete
ra per Cauca Leg citta Statu deudi et sententian
alias Cione Cuel Promissa fu cuius in de Obloquens in
dem Ind Cirm Recte Cdeus et Cuenid Prib Jpn
utriusq Cequel Jamato Joanne Sorcuffli fuoto
Segnicles ad plod SS Thoma et Jacobo Apostin
Jhue Cid per Cuel S. Thomam Apostolum et
Frat Cius in Cle plod Judm Cionem Partis Adlan
ptem Cid Cuem Judm Edi decidendo necessarian Spe
lam Cauca Jprisionem perectam plen ad Cer
tam Trin et Roaonem plod ad in Segue
Judicii Trium Rocuq Trā Certa prius vel plus
abhinc in Segne Celebranda Cadentia Cuenc
Cenuit Cometq plen Remanendo Trium Pribus
memoratis utrisq in pallegatis Judicijs suis sine
ra ani ad cione Comparend Parat peremptorium
Jplentiant in Cle Pribus Pallbus Bonaueic de Ado
neno Cretty authy et Jurat Palam nit dua Jpse
Cid Literal Rg illat prejudicijs precuq Adnexis
Cid Literal Rg illat prejudicijs precuq Adnexis
Edi Cuq Partib Cid ad Dna Straimo Trā Ldā pl Dn
Judicale ad plenq et stabit Expertat penit de
Cequit ed ipsorum notitiam cauit de quo Jpse
Cequit ed ipsorum notitiam cauit de quo Jpse

Jhe Mbis Jesu Rebenes

Baneus S. Dobrelis pro S. Zembrulis

In Dei hodierno ex adcione literali Trii Rocuq Zenonis ex
quem Stanislaus augustus D.G. Pratis Res Polonie Ex
Volis mm. Hippolito de Gratis Emissenis vicinicuq Felicia
no Karbi vice Palatini Zerne de Vineq et S. Andree Vo
linsis de Rinis Brisq Vris q Alter ad se mandamus ut in Ter
minis Communibus Trinitatis Rocuq abhinc in Segne in Vra
Cam Cadentiam lege designatam celebrand plen ad Umeq
Comparcat ad Cctantiam Jntegrand in Judicijs in Cuq
Relatoris S. Simonis Zembrulis audiri Vos uti ex loco delicti
pla per indirecta Segnicq Cenuisse Jmistendo Procu
tum officiose Arresto super rebus Regestis decernio Cenenq
cirq positionem Rinis Interpreto citat seu potius adparad
Suspensio nem Cause Cuq cum mm. de Gratis Parat Cen
demnacnem super Mm. Karbi et S. Wolinskis Ea vi Causa obtend
loco pro agendi Executionis adcitat eosq et Ea Luis vos nulla
habita rne ad se aut sibi ed eosq ad Dm Antonium Korzd

Ostey

Dñs Chocrer hiesdem modernum Dñum cum vi via Publica
ex Jure Dñs Potestyno et Stuchovo in dicto stu Lyphey
Vicheny ac ad oppositis Conspicuis de famatis Equum
cum Ephiphio Illopetus Barbuch ac aliorebus rebellen
ceptus circa oppressionem vi via publica multiplica
to ausu ravatoria interceptis, eumde penas pro tanto
delicto merito lege succumbentes, cum vos transitus
pro quibus missa tum pro instantanea Extradione Equi cum
[illegible] bonificatione Carentie Equi
ac aliis rebus Equo descriptis ultrigis in sublacen
pro bonas penas tam pecuniarias quam numerarias pro pera
ctis violentijs Injuriis illis vobis Jbanez viragin
pacy cuius edictum dictis pantum et Jus Dñs
rapensum Dñs Jn Septimba Dña pro Dñs Conductus
Passibus Ao Dñi 1761. A quem hedie nav recta Cade
de venerit Dñs pro equo Simone Lembrouski
ad pbd m Hyppolito Dobrski Inuflensi vicinicus Cis
per Laurentium Sofiolnicki Andrea Wolinski Cis
per Valentinum Smepewski equo riam M. Felicia
num Karski Cis Vnie Palatinis Terre Dobrinen Cis pacy
vi Jbno disparet et se condemnare permittit proinde
Excepta pars ads Coram Judicio pacy Comparuit et Jnuo
Eunez hodiernum per totum Judicium medema tractus
Vne attentum memorad Cis ad Jus Jurisdic permissu
Stem Sadum Paulum Bisenicz de Bisenicz Cmetly
Authid et Jurad Dñs Dña Jurisdic pmam vicinicus
Duatum Stanad et vocad pacy men Comparuit me
Juter septimus sed nobis requisit ad Cis pro
miad et attenta ad violentiam vi Juero ultimate
pro Dñs finalis ac indalatis faciens et omnis abun
vi Dñs ac per Dñs Juero negotij sui Pmilis admittit
Judicio pmens Judex ac Jure condemnauit Condem
nauit condemnat pacy ad alterionad Dñs per Jud
luce ea in causa per ipsum Executum proclamato et Jud
pens Jure Communi Constitutionis Dñs Cis vltiate
annuendo Jn vim Eunez hem hac in Causa obtenti
Penam Dñs decreuit pacy decernit ac pubicam
Eunez Bonis penam supra pmem mulctandam ad
dixit et ad petitam dum mbis satis faciendo Depata
tionis due a Judicio pacy habitis memorad Dñs penam
mulctam pmissis obtendi acquisiuit et [illegible]

Cis

Cit. praesens in Trinitate disparatus Esse Banitum Juri Com
mum Contrarium et rebellem hic in altro Stubae
Judicis ac in alijs locis publicarum solitis praesens
plurima [illegible] Notte ad Judicia moderna forq pu
blicum Congregata alta sua praeconica et Sonorosa
voce proclamavit publicavit et ad notitiam omni
um plane praesens in Dubiam deduxit de quo praesens
Jus Mlis Eloci publicationis suum ad Judicium redi
ens fecit Relationem Post quam publicatio ut praemis
sum est Dni praenam Judicium praesens Trie Plocensis pro
faciendo ultimaria forti finali ac indilata Exe
cutione Causam hanc cum Toto Eius Effectu ac Par
tibus Jm ad M. loci Capitis seu MM. locorum Capitis sub
lupis vel Quorum Jurisdictione praefatus Cit. cum bonis
suis Convictus et reus et remisit remittitque praesens
cum Comparatus vero JS. Dobrski et Wolinski Judicium
Causam praesens ad Convictionem disparatus Suspendit
Suspensamque Esse vult ac praesens declarat ~~Comes~~
In Continenti mRE Produs Paulus Dorzewicz de Bo
rzewo Cmetlus authus et Juratus palam vult Quia
Jmae ad cit. litteratus Sigillatus pro Judicijs praesens
servatus Edictum praefatum Adcitum ad Dna Kempino
Juxta Datum in Actione posita Actio praesens detulit Expor
tavit posuit reliquit et deposuit notificavit de quo praesens Jus Mlis fecit Relationem

Decretum Condrum inter MM. Kampenhauzenus

In Causa et actione Judiciaria in fascia mr
Mi Josephum Kampenhauzen Succamerarium
Garnovienus actor ab una et mcum Robertum
Kampenhauzen, Succamerarium Garnavienus
Inhaerendo maioni coram actis authis Dni
facto vel faciendo tumque alijs Documentis
Causam praesens evincens ad Judicium praesens parte
ab altera Cittum idque ex eo Quia licet si
suus actor circam Possessionem substantiae
factis ob mu Joannis Kampenhauzen Parentis

derelicto in se actu cu Ipso Cultum aequali
Lance devolutae Proventus aequales cum
Ipso participare debuerat attamen ipso stante
Possessione unius anni Bri Parentalium
ante subsecutam exclivisionem multo majores
proventus ex eadem substantia Parentali
summa Viginti millium Florenorum Polo
olim mcae Eleonorae Czerzniewska sui actu
mali Inscripta onerata percipiebat Fa
mulos pro obsequijs Ipsius ad numerum
viginti Personarum cum Summo Detri
mento proventuum Conservabat Equos
toticos pro usu Ipsius avena pascebat
sibi actu ex vigore in Ejusdem Bonis Com
morans nihil ex promissis Proventibus
tribuito actu fraterne cum Ipso pro
cedendo circam initam exclivisionem
Bni de Ejusdem proventibus sibi debitis
nullam Bonificationem percepit
Quid magis id actu summas per os
m. Parentem ex Bonis Moszczenne
deportatas se actu erga Ipsum per medi
um respiciens ex Ejusdem Bonis Moszczen
ne non pacificavit Res mobiles Ar
genteria Clenodia Stanna Vestimenta
Vestes Bibliothecam totamque supel
lectilem Domesticam et Aulicalia
Ornamenta Rhedas Currus Curricu
los Ferro obductos Documentaque
Omnia ad substantiam pertinentia
cu Scripta super summas varias
apud Creditores existens servienti
in exdivisionem non intrantia circa
Bae Zakomie haerens percepit nihil
ex rebus mobilibus participare per
misit Quin potius se actu pro solu

tione

B. solutione cujusq Provisionis a summa matris ipsius perot Parentem inscripta circa exclivizionem jam pacificata et mortificata indebite Concitavit, processu indebite aggravavit et Litis expensas Causavit Quare citatur ad videndum et audiendum Ipsos ad Comportationem Regestrorum rerum mobilium Inventariorum totius suppellectilis Domesticae fatis ot Parentis dere lictorum sententia Judicij personaliter stringi quo Comportato aequaliter praemissa mr se actt et Ipsos cittum exclividi comportationem Documentorum ad Divisorium sibi actt Br cessor serviens tumq Restitutionem Eorum nec non Bibliothecae demandari me indebite processu aggravationis rptu cujusq Ptensae provisionis poenas decerni Litis expensas p Ipsos causatas refundi caetera p causa exigentia conq Ipsos statui decreti et sententiari aliis citatione eadem praemissa fusius in se ediserens in Diem hodiernam recte cadens et devenis Ptibus Ipsos utrisq et Quidem Mco Josepho Kampenhauzen actt Alter Mco Roberto Kampenhauzen cittum per Gm Bartholomaeum Gutowski Judlm citationem Ptis actoreae Pti Cittae suum ad Judlm edictt decidendae controversijs Ptium inductis exauditt

n

necessariam esse condnem ad fundum
Bni Stopino Judicij sui aut Gnor
Camerarior Trium Pcoene Quod Judm
seu Offm Camerariale Trre Pcoene
aut unus ex mm. Judicibus aut
Camerarijs captato ~~dead~~ tempore
pvia de adventu sui tempestive faci
enda avisaone mutuo Ptium sumptu
conducendisq condescensurus compor
tationem Quorvis Documentor Cau
sam psene evincere nec non Regestror
rerum mobilium argenteriar Inventarior
totiusq suppellectilis Domesticae factis
ot Parentum derelictt pvia compor
tatione juratoria p quem interent
demandabit qua subsecuta comporta
tione ex divisionem earae rerum mo
bilium argenteriar Bibliothecae Inven
tarior totiusq suppellectilis Domesticae
observata debita peragendar ex divisionu
sollennitate peraget in casu vero depor
ditionis deteriorationis earae rerum
valorem earum persolvend sentien
tiabit Inquisitiones Juratorias si
opus fuerit expediet Juramenta
et calculum si debebitur percipiet
Bonificaonem omnimodam in cun
ctis et singulis ptensionibus Pti actoreae
adinveniet causamq psenq juxta
Trnum Ptis actoreae nihil intactum
et irresolutum relinquendo pro exi
gentia Legis et justitiae finaliter deci
det disjudicabit et moderabitur

Quor vel cujus Judicij aut Officij Decisioni Ptes
parere et judicatt pati debebunt et
moderabuntur idq sub pena Bnis
illo in Trno condnis sup pte contra
venienq publicanq luita pena septem
marcar Polt Pti p Ptem sibi ab mu
cem compensanda Judicio suo totiq
per utramq Ptem in instanti sub
solito rigore ex Registro Penalium
extentenq solvenda: p quo con
descensionis Trno Ptes quos volo
erint negotiumq causa pseneq
poposcent adcitant adcitanti
sub simili rigore comparere
et judicatt patum obstringuntur
in continenti MRGP. Paulus Borzewo
De Borzewo Cmethonum authus et juratt palt
Rvit Tuia Ips cionem literatt sigillo
p Judicijs pseneq serviene editt
cone ptatt attos ad Bta Chraponia
super summam ibiq hereneq
Tra 2da pt Dam Jubilatt anno
pseneq detulit exportavit posu
it reliquit et depositione no
tificavit de quo pseneq Idem
fecit Relationem.

Bannitus J. Sniechowski per Dm Migorkowski

Trno hodierno ex Decro Remissionis a Judicio Crenq Plocen
ad Judni Trre Plocen facta Tenoris Sequen
Actum in Cro Plocen in Trnis Querelar et
Officij Causar Judicijs Crenq Capitt Plocen

Juxta Judtm Cadentiam declaratam legitime dicho-
dierna Incidentibus Tra 2da pt Dni Misericordiae
pxa nempe die 30ma mensis aprilis Anno Dni 1781mo
In Trno hodierno ex adcitatione Literali Ligitatis rem Plocen
Cujus tenor Sequitur talis O nuptiarum Sicpre Bro-
nierski Plocen Plonscen etc Capneus Vobis Gnosis
Francisco Sniechowski Petro Rudowski B O Plocen
de Personis Bonisq vestris gnlr omnibus vigore et
Nostra qua hac in Pte fungimur Capitulo authe-
mandamus ut in Trnis Querelar Causarq Officij
Judicijs Feria Secunda prius vel proximius ab hinc
in Cro Plocen pntr ac peremptorie Compa-
realis ad Instantiam S Laurentij Mieszkowski
actoris, Qui Vos Inhaerendo Documentis Causam
psen Juvam Citat seu potius loco peragendae
Executionis ad paratam Causam et Actionem
Judiciariam, paratum processum, paratam Conde-
mnationem ac paratos quosvis Juris Gradus
et Trnos et hoc Rne per te Dni Sniechowski
imitto secum Acto intuitu Tenutae Br Zolszyno
Mniszewo Myszki Smozewo et Krasino
Triennali Contractu levataque in vim Ejusdem
Tenutae Summa Sexdecem aureorum hungaricalium
Horen Novem et Grossorum Quindecem Polonicalium
in post eadem Bona in Possessionem Sui actu
non dimissionis imo Contractui Contraven-
tionis insuper unius Corethi Pisi Antiquae
Mensurae tum Quinque Mensurarum hordei
atq Pilej Quinque Horen valen tibi accomo-
dati non Restitutionis adcitatum ulterius vobis
cum hac in Causa jure praedi Solutionem
Supraexpressae Summae Sexdecem aureorum
hungaricalium Restitutionem Pisi hordei
atq Pilej Tro Petro Rudowski demandari,
Poenas super quo interent rptu Contraven-
tionis Contractui et Elusionis Sententiari
Sitis Trno advenien Parituri et Judtr respon-
suri Dato in Cro Plocen Tra 2da pt Dnicae Ramis
Palmarum Quadlem pxa Anno Dni 1781mo
In Diem hodiernam recte Cadenti et devenien

Plebuso

Ptibus ipsis utrisque et quia Gnoso Laurentio Mieszko-
wski Actor pntr. et Gnoso Francisco Sniechowski Cit.
et Indicens per D. Valentinum Strzeszewski Pro
Petro Rudowski B. Plocens. Citto per Eunc. Coram
Judicio pnens. Comparens et se cum Judtr. Controverse
Lucar. Pticem Controversijs in Judm. suum indicatis
Exauditis Decidendo Adactionem Actor. Cons. Ptem
Cittam suum ad Judm. edit. Licet quia Actor Jno
sue Ptem Cittam p Solutione Summae Sexdecim
Aureor. hungaricar. Novem Florens. Infror. Quindecim
Pol. in vim Tenutae Triennalis Pro Zotoryno
Mirzewo Myszki Sonszewo et Krasino
ad mentem Contractus die Prima Mens. Junij
Anno pxo elapso 1780 in Sulkowo Inter Eunc.
Dm. Franciscum Sniechowski abuna et Sen-
praserum Dm. Laurentium Mieszkowski
pte ab altera initi et Confecti Subsequenae attestans
Scriptu manuali in hoc infinis Contractu per
Ptibatum Dm. Sniechowski in Personam modorni
Actoris dato et manu sua subsero exolutae nec non
restitutione Pisi hordei atq Pilej suum ad Judm.
Convenit assignanaeq Expescit Cum autem
Pdictus Dus Sniechowski Cittus Maaonem
Coram Actis Officij pnens. Fra 41a pt Dm Jubilate
Scilicet Die Nona Mensis Maij 1781mo Anno
per se Contra pfatum Actor de nullitate Supra
de actu exarati Contractus factam reponit, et
in Fundamento repositae Maaonis Causam
pnens. ad Judm. Trre Plocens. remittenae Efflagitat
Idcirco Judm. pnens obstante viciatione Ejusq
Contractus Causam hanc cum toto Ejus Effectu
ac Ptibus ipsis ad Judm. Trre Plocens. pprij Di-
strictus remisit remittitq pnens Judicanae
Conservanae Trnum Ptibus memoratis utrisque
in Eisq Judicijs sine quavis adactione Com-
parenae Paratum Peremptorium In Continens
M. R. P. Providus Valentinus Michalak de Cier-
szewo Authus et Juratus palam rgvit

Quia

Quia ipse Cittonem Literatis Sigillatis pro Tmis pren
Servien. edit. Cen. pfatis Cittis ad Bona Zolszy-
ne Juxta Datam in Cittone posit. Detulit
Exportavit Posuit reliquit, et depositione
notificavit de quo pren. Jo. Mlis fecit Relationem
ex Actis Cren. Capit. Plocen. reserum Wornicki
manu propria Legi Plaskowski Locus Sigilly Castri
Illius. ~~Alias Dominus [illegible]~~
In Diem hodiernam recte Caden. et devenien. Ptibus
ips. et quia Ho. Laurentius Mieszkowsky Actore pnti
G. Petro Rudowski C. T. Plocen. Citt. per Im. Laurentium
Solnicki Et quoniam Hus Franciscus Sniechowski
Cittus pren. in Tmo disparit et se Condemnare
permittit. Proinde pfata Pan. actorea Coram
Judicio pren. pnti Comparens et Tmum Eundem hodiernum
per totum Judicior. modernor. Tractum Umc attentans
memoratum Cittum Im. Sniechowski ad Jus Juridice
p. Mlem Rm. Gnalem Providum Paulum Borzewicz
de Borzewo Cmethonum Authum. et Juratum Tri-
bus et ultra Juris formam vicibus quatuor Cla-
matum et vocatum non tamen Comparen. Rne
Solutionis Summae Sexdecem Aureor. Hungaricar.
Florenor. Novem ac Insior. Quindecem Polonicar.
per Act. in vim Triennalis Jenuti Bonor. Zolszyno
Ejus expositae decernenaq. Poenalitatis tam
rptu Elusionis quam Causatae ad Judm. pens
ab Officio Cren. Plocen. Remissionis in Lucro
ulterioris fortis finalis faciend. Executionis Alias
in toto seu p. toto seu p. toto Lucro Negotij Sui Prin-
cipalis admittend. Judicio pren. Judtis ac Officio
Condemnavit Condemnatq. pren. ulterioraque
sibi per Judm. hocce ea in Causa fieri et Exequi
Postulavit, et Judm. pens Juri Commum Postu-
latiorq. Ptis actoreae uti licite annuend. in vim
Ejusd. Lucri Umc hac in Causa obtenti Poenam Bnis
Decrevit pren. q. Decernit et ad Publicanae Eand.
Bnis Suprascrum Mlem Judlem addidit et
Deputavit, Qui Mnlis Satisfaciendo Depu-
tationi suae a Judicio pren. habitae memorat.
Bnis Poenam modo pmisso obtentam ac Ipsmet

Im

Gm Sniechowski Cittum psens in Trno disparens
Esse banitum Juri Communi Contrarium et rebellem
huic Atrio Stubae Judtis ac alijs locis Publica-
tioni solitis psens plurima Nobilitate ad
Judicia moderna Forumq Publicum Congregata
alta sua pconica et Sonorosa voce pclamavit
Publicavit et ad Notitiam Omnium ptunc psens
indubiam deduxit, de quo psens Jae Mtis e loco
Publicationis Suum ad rediens fecit Relationem.
Post quam Publicatam ut pmissum est Bonis
Poenam Judm psens Trre Plocen pfaciens
ulteriori forti ac indilata Executione Causam
hanc cum toto Ejus Effectu ac Ptibus ipsis ad
Mficum Loci Capneum Seu Mficos Locorum
Capitaneos sub Cujus vel Quor Jurisdictione
pfatus Cittus cum bonis suis Consistit et residet
remisit remittitq psens Cum Comparens vero.
Gso Petro Rudowski C.T. Plocen Causam eandem
ad Convictionem disparentis Judm psens
Suspendit Suspensamque esse vult ac psens
Declarat Conservando Trnum Ptibus
Comparens in pallegatis Judicijs Suis
sine quavis adcittone Comparens pa-
ratum Peremptorium

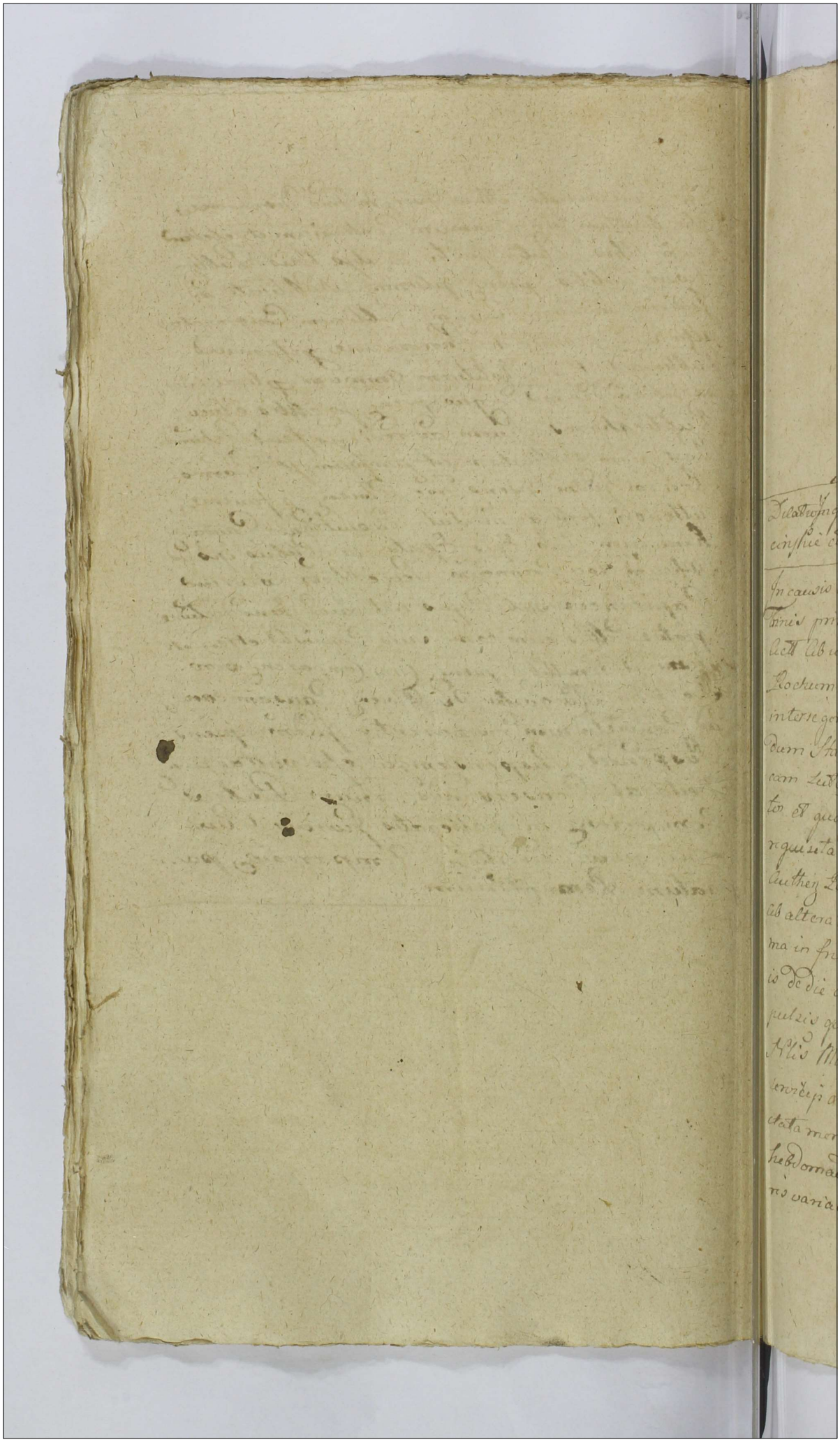

Actum in Siepre in Terminis communibus Trib[us] Plocen[sibus] una cum continuatione Anteriorum causarum Fra Tertia postridie Festi Sanctae Hedvigis Viduae Electae DEI scilicet Die decima sexta Men[sis] 8bris Ao Dni 1781. mente legis ex ptractione celebralis

Dilatio Inquisitionis inter Gros Dębski Machcinskie et Kozłowskie

In causis et actionibus Judiciarijs infrascriptis prima quidem inter Josephum Dębski Actt[orem] ab una et Gros Dominicum Kozłowski Rochum et Salomeam Fratrem et Sororem inter se germanos Machcinskie tum Providum Stanislaum Kazmirski Atq[ue] Lucam Lutorem Joannem Galamozaki Subditos et quidem Cessa indigen[tem] cum eadem de lege requisita inhaerendo pationi coram Actis Authen[ticis] Rni factae ad Judm [illegible] parte ab altera citt[atis] ex eo quia ipsi damna plurima in frumentis et pratis inventarijs suis de die ac nocte vagantibus consulto impulsis quot annis Actori intulerunt ipsa Nlis Machcinska suspeptis apud actorem servicijs annualibus acceptaq[ue] totali condictata mercede post expirium Quindecim hebdomadarum ab ejus se ab alienavit res varias seorsivo registro conscribendas

et specificandas

specificandas ad minimum Centum Florenorum
Polonicalium valen. actori intercepit ipse ve
ro Gnus Kozłowski cand. G. Machcinska
ad servitia suscepit ad multas requisiti
ones cand. non extradidit ~~[illegible]~~ alios fa=
mulos a servitijs avocavit cum praedicto
Mli sub praetextu cujusdam arresti horto
phonum super inequitarent lectorem
pro humeris arripuerunt concutere inten
derunt in duellum lege vetitum pro
vocarunt actorem laeserunt dishonora
runt improbabilia quaeque nonquam
deducenda objecerunt ratione coram lectis
Cren. Plocen. ipsi G. Machcinscy tam subse
cuntati Judiciorum Cren. Plocen. quam
alijs in locis coram varijs personis verbis
calumniosis honori et bonae famae nocivis
contemptuarunt alias violentias et inju
rias inquisitionibus probandae pergerunt, ex
inde metam legis omnes citati trans
gressi sunt poenas ex demerito facti sue
cubuerunt pro quibus decernendis nihil
omnino pro restitutione mercedis annua
lis, ac rerum mobilium per ipsam Ilem
Machcinska, circa amotionem Dni a servi
tijs inceptarum tumq. compensatione da
rendae rerum ac damnorum per citatt. acto
ri illatorum praesen. citant. altera quoq. inter
Gnos Rochum et Sulomeam Virginem Innu
ptam Machcinskie fratrem et sororem
inter se germanos et quidem Virginem in

insuper

nuptam

inceptam in assa supra s. ri fratris sui
actoris ab una et G. Josephum Dąbski inhae
rendo pationibus Rne infra scrorum fa
ctis ad Judm pcens Pte ab altera citatt
idq ad videndum et audiendum ipsum Rnesa
orum Actorum et quid G. Machcinska
circa servitium ipsius nullo ex deme
rito sepe numero verberationis concus
sionis concussionem luet non obdu
ctarum facile tamen pbabilium infli
ctionis ob quas continuas molestias
et verberationes ulterius servitium
continuare nequivit et se alienare ex
his de causis a servitio coacta fuit post
quam alienationem tali modo subsecutt
non modo de servitae mercedis non resti
tutionis verum etiam rerum actricis
ppriarum in via publica cum bombar
da insediando ex cuius vicem homini vi
olenter acceptionis vixq post Decrum
Crem Ploczn nullhullanam redditionis
nunhullanam vero detentionis ac
insuper maorem sua coram Actis Crem
Ploczn facta improbabilibus ponetis
repleta honoris Actorum malevole
circumscriptionis et denigrationis
jam vero Actoris fratris in civitate
Ploci circa agitatione causae sororis
suae cum ipso pmotae in duellum lege
vetitum pvocaonis utronumq actorum
laesionis diffamaonis poenis personalibus

et enumeralibus

et enumeralibus ipsum puniri de servi
tam mordicem restituendam decerni di
stinctasq poenas pro violenta in via ac
ceptione rerum irrogandae censeri elimi
nationem ex actis lesivae protestationis
declarari caeteraq pro causae exigentia
statui et sententiari tertia denique inter
Instigatorem Judicij praesentem ejusq Delato
rem Mlem Rni Gnalem Plovidum
Stanislaum Kazmierski de Przeradz
Authentticum et Juratt actorem a bona
et G. Josephum Dębski inhaerendo legibus
Rni tum obductioni ac protestationi Rni
infrascriptorum factae ad Judm praesens Ac
ab altera citatt ad videndo et audiendo
ipsum Rni sui actoris in actu offi
cioso circa arestationem rerum G. Salo
mea Machinska propriarum ante ipsius
Domum existentem non observata securi
tate legibus cauta minima de causa
oppressionis aggravationis baculo pergran
di aliquoties percussionis concussio
num in obductione specificatarum in
flictionis calumnijs affectionis poenis
exemplaribus personalibus et enume
ralibus puniri taxam concussionum
solvendam decerni ac id quod Juris et Ju
stitiae erit statui et sententiari alias
citationibus ejus praemissa fusius in se
obloquentem in diem hodiernam recte

cadem

caden et devenien partibus ipsis utrisq
et quid Gso Josepho Dębski Actore et citato
pltr G Dominico Kozłowski citato per
G Laurentium Sokolnicki Rocho et
Salomea Virgine Innupta Machcinskie
fratri et Sorori inter se gemenis citatt
et Actoribus pltr et quid Virgine in casu
fratris sui M R G Provido Stanislao
Kazmierski citato et Actore pltr Judm
citaones partium suum ad Judm edit
decidendo necessariam esse inquisitio
nem per utramq Plem ad contenta
Tmorum et pte stationum in sequen
Judm Tmum Plocen prius vel proximius
ab hinc in Sepre Celebrada cadentia
educenda M conset censuit consetq pren
conservando Tmum Ptibus memoratt
utrisq in pallegatis Judicijs suis sine
quavis adcitatione comparendi para
tum peremptorium incontinen M R
G Providus Paulus Borzewski de Borze
wo Emethorum authus et Juratt palam
Rost Quia ipse citaones literatt sigil
latas pro Judicijs pren servien editas
con pfatt citatt et quid ex Pte pducti
G Dębski con Gos Kozłowski Machcinski
cu Providum Kazmierski nonon Lbros
Lucam et Joannem Golamczaki subdi
los Tra Sexta pt Dnicam Misericordie
jam vero ex Pte pmemoratorum Gsorum

Machcinskich

Machcinski ac Pdicti Cazmierski cum fatto
G Dębski Fra Tertia pt Dnicam Cantata
omnes Cu Pzen ad Bona Przeradz Magna
delulit exportavit posuit reliquit et de
positione notificavit de quo Pzen Mlis
fecit Relaonem

Baniti G Alexander et Rochus Lisowsky
et G Chorzewskie

In Tmo hodierno ex adcitaone Literatt
Terrestri Plocen tenoris sequen Stani
slaus Augustus DEI Gratia Rex
Poloniae etc. Vobis Gsis Alexandro
et Rocho Lisowskim Ott Alberti
Filijs de Personis Bnisq vestris
gnaliter omnibus mandamus ut
Tmis communibus Tribus Plocen
Fra Tertia prius vel proximius ab
hinc in Siepre juxta suam eaden
tiam celebrand pltr ac peremptorie
compareatis ad Instantiam
G Valentini Bartholomaei Ludovi
ci et Hyacinthi Ott Martini Josephi
et Marianne Minorennium Ott
Bernardi Filiorum et Filiae Patruo
rum et Amittae Franciscae virgi
nis Innuptae Ott Mathiae Filia Fi
liastrae Chorzewskich tum Joannis
Ursulae Ott G Joannis Rzeszotarski
Relictae Contis Viduae Fratris et So

roris

Sororis inter se germanorum Patrui
et Amitae Casimiri Viti Annae G Va
lentini Girzenski Contis Juliannae
Virginis Innuptae Filiastrorum et
Filiastrarum Ott Petri Filiorum
et Filiarum Krzickich Stanislai
Kotlewski Avunculi Petri Melchi
oris Mariannae G Jacobi Gawartowski
Hedvigis et Agnethis Virginum Innu
ptarum Fratrum et Sororum inter
se germanorum et Ott G Catharina
de Kotlewskie Ott G Joanni Malano
wski Conte pereatorum Filiorum So
rorinorum et sororinarum Malano
wskich Actt qui vos et quidem asse
indigentes cum eadem de lege cui requi
sivent inhaerendo documentis causam
ipsam suffragari citant seu potius
ad parvitt Decrum injuctae commu
nicationis documentorum hic in
Siepre in Judicijs nostris die 13
Maij Ao Dni 1777. inter se acto
res ac alios ab una et Vos citatt pte
ab altera platt post translapsum eiusdem
Decro Tmum revificatorii revificando
vobis causam et actionem morte Ott
G Bernardi Chorzewski et Petri Ka
sicki interruptam adcitant ingad
videndum et audiendum Tmo anteriori
ex quo hosce Decrum communica
onis documentorum platt est

quam

quam eidem Decreto communicationis
satis fieri demandari se actoris
ad Juramentum super realem com
portationem Documentorum admit
tendos in quadringentorum Tynfum
provisione ad alterum tantum accretu
per Ott. G. Albertum Lesowski vestri
Parentem Ott. Gsae Wiechecka conti
suae Suorum actorum Aviae Proaviae
et Ataviae authen. inscriptionis su
per Bonis suis omnibus assecuratae
injungi caetera pro causae exigentia
statui satisfacturi et responsuri
Datum in Leipr. Fra. Secunda post
Fm. Circumcisionis Christi Dnipra
Ao. ejusdem 1781 in diem hodiernum
recitandum et devenientibus ipsis et
quidem G. Valentino et Bartholomaeo
Ludovico Hyacintho Josepho Ma
rianna Virginae Innupta tum Franci
sca itidem Virginae Innupta Chorzewskie
Joanne Ursula relicta Ott. G. Joannis
Rzeszotarski Fratre et Sorore inter
se germanis Patruo et Amitta Casi
miro Vitto Anna G. Valentini G. Zier
skie Conte ac coniugato Julianna Vir
gine Innupta Filiastris et Filiastra
bus Pucillis Stanislao Rottewski De
Ho Melchiore Marianna G. Jacobi Gy
warfowski ac coniugato Mariano Hedvigi et
Agnete Virginibus ~~[illegible]~~ Innuptis
Fratribus et Sororibus inter se germa
nis Malanowskie Actoribus pro coniug.

Gen.

Gsos Stanislaum Kotlewski et Joan
nem Kisicki Lucis et supra scrorum
Actorum nominibus pltrdq Alexan
dro et Rocho Lisowski citatt p. G Bar
tholomeum Gutowski Judm pzens
decrevit pzenq decernit qua tenus pos
citatt sufficientius inscribat compari
tionem Et Baonia non inscribit et se
condemnare permittit pinde pfatt pas
Actorea coram Judicio pzenz pltr com
parens et Tmum cunq hodiernum
p totum Judicionem modernorum
Tractum Stme attentans memoratt
citatt ad jus juridice p Mlem Rni Gnalem Borzewicz
de Borzewo Cmetonum authenticum
et juratt Tribus et ultra juris for
mam vicibus quatuor clamatt et
vocatt non tamen comparens me con
traventionis Decro injectae commu
nicationis documentorum solutio
nisq summae Quadringentorum Tyz
cum poizione poenien decernendaq
poenalitatis admittente Judicio pzenz
Judlter ac Officiose condemnavit con
demnatq pzenz ulteriora quae dibi per Judm
hocce ea in causa fieri et exequi postu
lavit et Judm pzens juri communi
postulationiq actoreae uti ~~illicite~~ an
nuendo Poenam Baonis Stme hac
in causam obtentam decrevit pzenq
decernit et ad publicandam eandem
Baonis poenam supra scrum Mlem

Judicialem

Judicialem addidit et deputavit
qui Mlis satis faciendo deputationi
suae a Judicio praesentis habitae memoratae
lationis poenam modo praemisso obtentae
ac ipsos met G. Lisowski citatae praesentis
in Trno disparere esse Banitos Juri
communi contrarios et rebellaos
in atrio stubae Judicialis ac in aliis
locis publicationis solitis praesentis plurima
nobilitate ad Judicia moderna
sonoque publicum congregatae alta
sua praeconica et sonorosa voce pro
mavit publicavit et ad notitiam
omnium pertinere praesentis incubiam de
duxit de quo praesentis idem Mlis eloco
publicationis suum ad Judm reduxit
fecit relationem post quam publi
catam ut praemissum est Bonis
poenam Judm praesens Terrestre
Plocen pro faciendo juxta praesentium Ju
ris communis executione causam
hanc cum toto ejus effectu ac partibus
ipsi ad M. loci Capitaneum seu Mlos
locorum Capitaneos sub cujus vel quo
rum jurisdictione praefatae citatae cum
Bonis suis consistunt et resident
remisit remittitque praesentis incontinenti
Mlis R. G. Providus Paulus Borze
wicz de Borzewo Cmetonum authenticus
et juratae palam Rcit Quia ipse ad ci
tationem literatae sigillatae pro

Judicio

~~Judicij~~ gratiam acrium edicti contra statuta
citati de Roma Romanie Justa datum
in ad citatione prefati Georgen Schulck
ejusdemque prefati aliquot ab de positione redificandi de quo Georgen ejusdem
Illud Relatio

Banita mm. humicay per SS. Bialtoskensque

Jn Dei nomine ex adione literali Jnn. Rocens
Zenonis Segueg Stanislaus augustus D.G. Rex
Rex Poloniæ Ex Volis mm. Bartholomeo veteliske
de Brastaricy Jacepto Jaroslao et michaeli Stumie
dicus fratribus inn vo grie ad mr Stanislai Stumie
dicti Emiseri Rosanerg filijs cum ad mr Catharina
Bialtoskensky prioratis Bs Bialtoskensky hebe
dibus de Rzn Bnig vni filiis dni mandamus
uter Jnnis cum nimibus Jnnibus Rocens Jn dia
prius velgeuis abbine vi sepius celebrane pibus
comparcatis adJustantiam ad mazianne Bialto
skensky ubi ad. albert obz bli Relicta Comitis Vi
dne matris et Joannis obz bli Filij ecclesiatici
apiunpti ad dni vos Jnterand Decem tam ex
decennoriali Jn fundo Bs Bialtoskensky Jn 5ta
pte Jta solennia dari Centesima 1755to Ao Jn
Jacobum Bialtoskensky bli Bialtoskensky hered em
ue ad matri fratrem germanum abuna et pallega
tes ad mm Humielie Conges Emiseri Rosarien
vni Parentes Rte abalbera protati adacta
Cracu Rosens sabbatho ante Dm Natta S. Joannis Bap
tiste ad ars per obtati perrecti alter Judicij mi
nie ad ars per obtati perrecti alter Judicij mi
tiendiejra Jn Tertia jmdiet bli S. margarethe virgi
nis et martyris 1766. Ao Jn ex ait matter eod
nis et martyris 1766. Ao Jn ex ait matter eod
marituum suum abuna et ad vni matrem ac vernet
Jmer pte abalbera Emanati ac meonibus suis
dante Jud Citant Se potius adparata Jupraund
Dna parati condemnationem Et circa manuen in
Jnd dati factorio Dni Judicij mi obtenti rectifica
tini rectificando vbi Causam et actionem Judi
cium ann morte ad. albert obz bli ad manti
ex Parentes interrupti adutant adiue eug eodem
dieug vos ad Solvonem Summe nongingentorum

Viginti octo Junij Sol vir Vir Dotis Ecclie matrem de
fruce Bnis Bialtschuny respicientes primitus Dem
Conradi in Tumb Bn Bialtschuny prolatis supra de
acte Exarato a gride subaltino Dem Judaj mi
litis acto matis cum pemis prima Lecta Trium alte
ra Duplici Quatuor decem marcar Sol in subtraen
Condemnationis adjudicatis una cum expensis inde
ab Ecclie summa provenientes Sententia Judaj mi
litis Lohtidnem Summe originalis cum provisio
ne are Judicate proficiens Decimen marcar Sol
Injunxit pemas repetu Contraventi mis Deinde Du
per Volis Jrogari Cetera prout Causa Exigentia
Statuit deinde Sententiam hiberi Litis Ind Jantium et
reponi Dab Judicem Bne Lde pdm Jubilate
Quod A. 1765 mensis Diem hederinam recte cadens
Ecclesiam Plebis Jrne et quia Sr. Mariana Bialt
schuwska ob Sr. Alberti obgti Lebeta Conte vidua
matre et Joanne obgti filio et Curatore adpe
Sr. Schebmum Liebinski Juniorem Pistor Mensar
Sr. Bartholomeum Humiecki Vexilifero Braciarien Cis pe
Sr. Bartholomeum Humiecki Vexilifero Joseph Nanicien et
Sr. Bartholomeum Lutkowski Joseph Nanicien et
michaele Humiecki Cis per eum Judm Citatum
maionj per Comparentem m. Bartholomei Humiecki
Vexilifer Braciarien Expectato tanquam in Cau
sa Sua personaliter alterum non requirente Ampli
tudine Comparendi Actores Humiecki pro
tulerunt Cum Comparere Actores Humiecki pro
duxere Plenitudinem reproducti Plenitudinem per m. Bar
tholomeum Humiecki Vexilifer Braciarien coram
actis Judaj sui in Bilsko die vera mensis pres
lim Ad hunc Curiam vivos sui et abiit adjuncti
das et tuendas Causas mittam Quorum nomina Sr.
Joseph Francisco et michaele Humiecki Plenitudinem
ordinavit quorum nomine Dotis Pistor Commissarios per
mittit prout et Supra Joseph Humi
ecki et michaele Humiecki ne Solutionem tam
mandatum ente vigesimo octo Julij Lecti in vim Do
tis Ecclie Sti Bn Bialtschuny respicientes Dem
tum Conradi in Tumb Bn Bialtschuny quam Judi
cium cum Pemis Lutis ac marcis et provisionali
Ecclie Summa provenientes adjudicatis prefata
Pars Actrix Coram Judicio pleno Comparens et primum Exhi
bitum per totum Judicium modernum Cautum Absque
attentam memoratis Actis Juris Jurandi per Mkt
Rodum Paulum Bresnicz de Skrzeszow Cnethy Authu
Coniugibus et ulla juris Forma amissibus duo

Duo

Lvatur Clamad et vocad non tamen Comparens nec Solu
tionis summe nongentis viginti octo Reg Jnuen
dolis aut de Bnis Balthasaris Regricave deristan
dis in Tundo de Balthasaris quam Judicij Pene
cum penis huius actionis Comminatione absq; ulla
ma pervenisse adjudicatis in huius denuo ultimate
fortis finalis ac indilatis faciend Et eventis utin
Causa post dec assumat Actrix manutenante agentis
ac matis Ads alias in Toto dec pro Toto huius regis
tri sui Pubis admittend Judicium Pene Judicialiter
opse Condemnant Condemnat q Pene ulterius q
pdicti per Judem hoc Ead Causa pferi et Deley in
putat dict et Judem Pene Jur Communi puta
tis q Pubis dedicatis annuendo in vim Juris
tis q Pubis dedicatis annuendo in vim Juris
luer. Vnde hac in Causa obtenti penam Bnis de
crevit Pene q decernit et ad publicand Eand
Bnis penam Supraserip mter Justes addictes et
deputavit Eius mlis satisfaciendo deputatem
Due a Judicio Pene habite memorand Bnis Renat
modo pdicto obtentam ac Jnime mcos Jsac
phum ut pro ejusdem contrahacten humiliter
Ads Pene Jnd dispareng Et pBnites Jur Com
mun Contranis et rebelles Jnc in altis Octobr
Justis ac in alijs huius Pubicand dolutis Pene
pluriona mlta ad Judicia mederna Jdrung Pubi
cum Congregato alto sua Jrrecusancia et Contuma
voce declarand pubicavit et adnotiam omnium
plene Pene in Pubicam deduxit de quo Pene Jud
mlis Et loco pubicacois huius ad Judm redam sicut
Relatum Postquam pubicatus et pmissum
Et Bnis petenam Judm Pene hac Parte pro fa
cienq ulterius sicut finalis ac Jud i sta
Et eveniens Causam hanc cum toto Suis Effectu
ac Pubis Jur ad m. huius capitis dec mtis huius Capi
tanei ad huius capis vel quor Juris dilationes Et alt
cum bnis huius Consolutis et recid et rem
dat remittebat Pene cum Comparens vero m. Bar
tholameo Plume dicti Judm Causar Pene Suspen
dit Suspendit q Et ulterius Pene declarat Contu
mando dicte Partibus Comparentibus Jnuam in Judicio
ti Judicij q huius Jnie Jdonis adjone Comparendi
Prand peremptorium Jn Continent mRSP
Partes Benevole de Bonevo Concordes amicabiliter et
Jurates pactum Jnit Suis Jpse ad literalem

quibuuis prejudicijs cautelis cautionem
juminature accommodatis juxta mentem legis
ad juvature admodum legis cuius adjutibus
me vero Edicti sedulis dandis Calculi et Ordine
nominati precepti generalium quarum ex tum
do pululare ac vere decumpaimus Ecclesiam
libertatis ac ne decumpaimus Ecclesiam
ner ad suprandum Ba Pleberum admittere
assignari Beneficiario Ecclesiastico
Cathedralis Ecclesiae Expensis requisitis
Juris Ecclesiastici Ecclesiastici Ecclesiastici
in Regia Ra Ecclesia pd Dm Maximiliano
mini Ecclesiastici Judicem habemus Ecclesiastici
Ecclesiastici Parthenii Ecclesiastici Ecclesiastici
bo Francisco et Mre Antonie Ecclesiastici Ecclesiastici
rie Capitano Ecclesiastici Ecclesiastici et Adamum
Melchioris Judicum Ecclesiastici et Mm. Barbara
de Bonifacio et M. Sapanigh Ecclesiastici
in Septicen Rubeta Cinte Ecclesiastici
re anna et Sanctantia Virginibus Innuptis
filio et filiabus Ecclesiastici Paulo Pli
chowski Ecclesiastici et Ecclesiastici
michie Judicem Ecclesiastici et Judicium per
S Mathiam Ecclesiastici Mm. Antonie et
Francisco Ecclesiastici Ecclesiastici
Tribunis Septicen Ecclesiastici per Mm. Fran
ciscum Ecclesiastici suo et fratre meo Mre
Judicem Ecclesiastici Companione admiento Partes
Ecclesiastici mandavit mandat Judicem In Expen
mento Juvenum Ecclesiastici Vigore Dan Antecti
Judicij cum Juramento adhibito Mm Pauli Plichowski
Supplicij Ecclesiastici tam Pro Mm. Plichowski quam alios
Ecclesiastici adiuvasse Ba Plebeum Ecclesiastici Mre Plu
Plures produxit pende Satisfactione mentionato Dan Judicij
cui Juramento adhibito Juramento ultendebus
Plures Ecclesiastici Judicij Ecclesiastici tam Juram per
antenio Dan Judicij cui Comes adhibito non
Ed Adjudicando hec sententiam Esse hac in Causa Comm
nicatorio Dan mentem Judicem Judicium Primo Rau
Ra 2da prius respexit Abbine in Septe Celebrau
dentia per ubam Plem mente legis subsequeng

Cennuit Cenuez/ pde Conservando Jnuir Rebus memorab
utr iz in Allegatis Judiapi dui ~~~ dene quam ad
altne compareñ pubab Peremptorium in Contrariu
DRS P. Paulu Bonceuiz de Betsceuo Cmeth, authiz e
Juab Rdam rut dua Jnse adeb literab Sigillab pfu
diap pdeiz Cenuez Did Cauz pfab Ab ad Bam Rle
Dzeo Juxta pab in adione pdab Cogz Detulit Expun
dauit pmut reliqui et deprione notifi cauit Deque
pde Jde mbis Stat Rethoni Et Decreto in anteio
ribus Judiis dui bie misigne Die Quarto ante Die Ra
pficaõis Stmae V. Mariae pra id est die Prima mensis
January ac quae Jd mm. Jacobum andream Ignati
tum Blasium Capstanum de Francisqum fratre Jmze
Cjnedã ob m. andreã Ogltm eli Carnij Jnis Rbz et filiis
Ogltm eliis aeb abuba et mm. et mm. Barbaram Berosa
ob m Gaspar Ogltm eli Conten Relib Adammat Jnis An
tonium et ob m. Jurantiam mariannam m. Pauli Pluche
ufli Suppanij Vissoz Conten et ob m. Slinosieclea
Franciscum Joannem Annam et Constantium Virginem
Jnnupb et m. Barbaram Berosta ob m. Gaspar Ogltm
deb Jnibam Segricen filias et filios vi Jnnio Commubio
proceadã Ogltm eliis Et Parte ab altera prolato quo me
diante adeo Expis m Pitcherseli pro Sequente Judicium
Jnuid Rlem Rdi Dñi prius vel quius altinere in Signa
celebrane Cadentiã In Causa Capsali Resignaõne Prpo
acti Rectz Rlem Rdi Dñi Jnvigilia Fli S. Thomae Ap li
vi ao 1746 per ob m. Antonium Ogltm eli vi rem ob
m Gaspar Ogltm eli Jnibam Segricen filij exprim
tuo matrimonij. Thero cum ob m. Theresia maxime
dba procreadã patris sui Rdi Sup Bam Rle Dei
Blee Dzeo ac Sctae vi Bnis Ogltm ee magnae ad
mosen Jnum vi Dobaceno fluvio Skwa nuncupã
ac Complanaõne vi Bobrowniki die 19 July ao 1748
Jnter Cunctos ob Paguten sui adi et pfad ob Gasparum
Ogltm eli Schium ac alios Transeuntes nobis quibus
vis pjudicio ac Subeundi Cenuez rem Jurisdictionis
ac Summam Jnjuriam vi ac defectus adi ad jus
nature ad meliorem Legis reductionem nrã Ceu Edictis
mis danduz Cautelis et Bnis prnominatis prorogatis
tibus Cautelis pterquam quadris et Jure pubtatis
ac cere de occupationis Edicto Bdi et Jure naturae sui
adi Conuenez Condescendionis ad Supra pdict Bam Rle
Deum cum altineat assignadi Benificiarius Ejus
pterminum demandationis Et Jnimute Jnnuz
sine illa adione Comparendi peremptorium est

pnes pxis

~~Alias~~ praefixus alias Decret. Eccl. praemissa fuerunt
in se Edisserunt, tamq. ex adcione.

Banitis G. Sniechowscy per SS. Sorzeckie

In Trno hodierno ex Decreto in ante
rioribus Judicijs suis hinc in Siepr.
Feria 6ta postridie Festi Conversio
nis S. Pauli Apostoli scilicet Die
26ta Mensis Januarij Anno currenti
inter G. Michaelem Gorzechoski
Acto ab una et GG. Franciscum
et Stanislaum Sniechoskie anto
nium Rzewski Parentem Ceci
liam Mariannam et Gabrielem
Filium et Filias Rzewskie Agne
tem G. Andreae Glminski Ursulam
G. Valentini si in vivis extat
Kolczynski Consortes Sniechoskie
ac ipsorum maritos Cittos Pte ab
altera lato quo mediante utraeq.
Ptes tum ad Communicationem Do
cumentorum qm ad probationem
realitatis Communicatorum Docu
mentorum sunt adstrictae negotium
que principale prosequenti judi
ciorum suorum Cadentia ut pote modor
na ex ejus Documentis sibi Com
municatis decidendo declaratum Trnusq.
sine ulla adcitatione cum parendi
est praefixus et hoc in Trno hodier
no ex Relatione Aulhae cujus Tenor
sequitur talis Actum in Siepre in
Fri Plocny hujus in Siepre

positione

in Positione actor Trium Plocen
Feria Quinta post Dnicam Jubi
latae pxa scilicet Die Vigesima
Mensis Aprilis Anno Dni 1780mo
Coram Judicio actis q pzen Tri
bus Plocen in Siepre pltr com
parens Mlis Rmi Gnalis Pro
vidus Paulus Stefaniak de Mocho
wo Authus et Jurat palam vult
quia ips Citt Literato sigillato
pro Judicijs pzen Tribus Plo
cen hic in Siepre celebrandis
servien Tenoris sequen Stanisla
us Augustus Dei Gra Rex Polo
niae Magnus Dux Lithuaniae Rus
siae Prussiae Masoviae Samogitiae
Kiioviae Volchiniae Podoliae Podla
chiae Livoniae Smolensciae Severiae
Czerniechoviaeque Vobis GG. Stani
slao Francisco Magdalenae G. Anto
nij Rzewski ~~Stanisl~~ Agnetis G. Andreae
Gaminski et Ursulae G. Valentinisi
in vivis extat rectis sensibus cu
rentis Kolczynski Contibus Smie
chowskim oto G. Pauli Smiechoski
cum G. Marianna Pintowska pro
genito Filijs et Filiabus de Prnis
Bonisque vestris gnaliter omni
bus mandamus ut in Tsnis Com
munibus Tribus Plocen Palatinatu
Plocen abhinc in Siepre juxta
suam Cadentiam Celebranae pltr

peremptoria

Peremptorie quae comparentes ad
Instantiam G. Michaelis Gorze
choski olim G. Andreae Gorzechoski
cum G. Marianna Pintowska
pereati Filij olim vero Gsor Adami
et Mathiae Pintowskich steriliter
de hac luce decessor sortium Br
Zołszyno Miszewo Myszki Smo
szewa et Krasina antecedaneor
haeredum Sororis Germani et Succes
soris naturalis Acto qui vos et quia
Centes in assia de lege incumbunt
insistendo Maaonibus suis cum
vos authe facto sive faciendis Citat
sue potius loco peragendae Execu
tionis pt obtento sup vobis Conde
mnationem adcitat id quia ex eo
quia vos et pcipue olim Parens
vestrix licet si pro optime scive
rit olim pdicto G. Adamum et Ma
theum Pintowskie dictor Br Zoł
szyna Miszewa Myszki Smosze
wa et Krasina actuales haeredes
steriles sui vero Acto olim Matris
Fratres Avunculos cē attamen pdicto
olim Parens vestri Transactionis re
signatoriae sup pdicto sortes absq
contractibus et Quietationibus de
per soluto ptijs non constitutis
suis modijs adinventis cum Summo

pjudicio

pjudicio et injuria juris naturae
procuravit et ex nullo dato et accepto
effecit summas tam pro tax a Ca-
pitis olim Parentis sui Acto ab olim
Gso Adamo Uniezyski levavit sibi
vero acto tantum medium peran-
nos viginti quinque ab eadem sum-
ma provenientes exolvit tum alias sum-
mas ab alijs Creditoribus se acto
respicientes injuste percepit his effec-
tuatis Decretum Condle favore sui
procuravit et Favorem in eodem Decreto
lucratus est vigore ejusdem Decreti cum
injuria plati quietationem de
omnibus Summis et in Genere
pretensionibus authentam ex nullo
dato et accepto placendo vobis olim
Charissimae Matris pro tunc super-
stitis ase Acto emunxit Quare Cita-
mini et audiri mini, ad videndum et audiendum Transac-
tiones pjudiciosas non ad mentem
legis et ~~olim~~ eam evidenter injuria juris
naturae ~~subsecutas~~ subsecutas cassari se Acto pro
Caput pdictae Charissimae matris
ad jus naturae restitutionem declarari
medietatem Bonorum omnium post pdictae
matrem sui Acto in se devoluto dimittendam
una cum damnis de perceptis proven-
tibus Calculi prore sui acto demanda-
ri Decretum pro officium Camerariatus Irre

Plocensis

Plocen in Fundo Br Zołszyno cum
p judicio acto et evidenti injuria platum
meliorari Summas in Bonis Zołszy
no p ob sui acto Parentem impertuto
sibi acto adjudicari Comportationem Do
cumentor substantiam maternam de
monstrans injungi in sublationem
pcessus Poenas irrogari Condnem ad pdi
cta Bona Zołszyno Judicij sui actorum
Gsor Camerariorum Trium Plocen
in ordine pmissor Cognoscendor
assignari ac id quod juris erit Causae q
psen negotium poposcerit
Contra vos statui decidi et senten
tiari Datum in Siepre die 14ta Men
sis Aprilis Anno Dni 1780mo Edit
cone pfato Citt ad Bona Zołszyno
die hesterna actum hunc pcedere detu
lit exportavit posuit reliquit et de
positione notificavit de quo ejusd
Mlis Relatae Exactis Trribus Plocen
in Siepre resctum Zołtowski Vi
ce Notarius Trris Plocen manu ppria
Legit Lipłowski Locus Sigilli Judicij
psen alias Decro eod pmissa fu
sius in se differen tum ex adcitacone
literal Trn Plocen Tenoris sequen
Stanislaus Augustus Dei Gratia Rex Po
lonae etc Sibi Gso Petro Rudowski
Camerario Trn Plocen Br Zołszyno
et alior eo pertinen moderno haeredi

de Persona Dni omnis q. tu is qualiter
omnibus mandamus ut in Trnis
Communibus Trnibus Plocen. Ja
2da prius vel proximius ab hinc
ex alternata in Sieprecelebrum pltr
ac peremptorie comparcas ad In
stantium G. Michaelis Gorzechowski
ott Andreae Gorzechowski et Marian
nae Pintowska Conjugum Filij ott vero
Gsor Adami et Mathei Pintowskich
Br Jos Szyno et alior haeredum steri
liter decessarum Sororini Germani et Succes
soris naturalis Actoris Quite Citat Sup
pojus ad paratos anteriores Trnos
paratt Condnes paratumque proces
sum cum G. Sniechowskie hac in causa
institutum ac parata quaevis Decra
et pcipue ultimarium nempe Comm
nicationis Documentor Inter se acto
et cum Gsos Sniechowskie platum ad
citat ad videndum et audiendum attentamque
te attentis Documentis Causam
pdem juvandum ex divisionem ejusd
Sortis ... se acto jure successivo devolu
to per Jurisdatorem tuum nullo jure
possessae et eo Jure tibi disvenditae Sen
tentiae Judicij nostri stringi ex tra
ditionem inventarior vestium ac
rer mobilium sursivo Regestro spe
cificandar ac summar quar vis
Satis ott Gsi Andreae Gorzechowski

Gorzechowski Actoris Parentis derelicto
demandari calculum reddendum decla
rati litis expensas refundi Cetera que
ad contenta anterior. Irror. Sententiar
ac id quod juris erit decidi ~~& sententia~~
in his Pertinens & respensurus Dato
Fa 2da post Dnicam Jubilate in Sepr
1761 anno in diem hodiernam re
cte cadens & devenien Ptibus
ipsis & quibus G. Michaele Gorze
choski actore pltr G. Petro Ra
dowski Camerario Irri Plocen Citto
p Gm Laurentium Bremirski
GG Rochowiewski & Magdalena
Sniechowska Conbus Citto p G.
Valentinum Strzeszewski &
quoniam GG. Franciscus & Sta
nislaus si in vivis extat Agnes
G. Andrea Gaminski Ursula G.
Valentini si in vivis extat Kot
czynski Contes Sniechoscy ac
eor mariti Citti pseru in Irno
disparent & se condemnare per
mittunt proinde pfecta Pars
actorea coram Judicio pseru
ulterior comparens & Irnum cunc hodier
num p totum Judicior moder
nor tractom bne attentans
memorato Citto ad Jus Juridice
p MR G Providum Paulum Bo
rzewicz de Borzewo Cmet hon

authum

Authum et Jurat Tribus et
ultra Juris Formam vici
bus quatuor clamat et vocat
non tamen comparere
Ratione Cassationis Transactio
num jus naturae ledere dim
missionis que Br cum dando
de peoptis Proventibus Cal
culo in lucro ulterioris Forte
finalis faciendae executionis
alias in toto sea pro toto lucro
negotij sui Principalis admit
tente judicio pseni judtr ac
officiose condemnavit conde
mnavit condemnat que pseni
ulteriora que sibi per Judm
hocce ea in Causa fieri et exe
qui postulavit et Judm pseni
jure communi postulationis
Ptio Acto utilitate annuendo
in vim ejusdem lucri Poenam
Bannis decrevit pseni qui
decernit et ad publicanae causae
Bannis Poenam supra seruam
Mlem Judicialem addidit et
deputavit qui Mis satisfa
cendo Deputationi suae a Judicio
pseni habitae memorat Ban
nis Poenam modo pmisse
obtentam ac ipsmet J. G. Smecho

skae

Guminskie et Kolczynskie pseng
in Trno disparens cc Bani
tos juri Commoni Contrarios
et rebelles hic in atrio stubae
judicialis ac in alijs locis pu
blicationi solitis pseng plurima
nobilitate ad Judicia mo
derna quorum publicum con
gregata alta sua pronica
et sonorosa voce pelamavit
publicavit et ad notitiam
omnium plane pseng indu
biam dedexit de quo pseng
id Mlis eloco Publicationis
suam ad Judm rediens fecit
Relationem postqm publi
catam ut pmissum est Ban
nis Poenam Judm Trre Plo
cenq fuciendo ulterioriter
ac indilata executione Cau
sam hanc cum toto ejus effe
ctu ac Ptibus ipsis ad M: Loci
Capneum seu MM: locor Capneos
sub cujus vel quorum jurisdictio
ne pfatto Citto cum bonis suis
consistunt et resident remisit
remittit quae pseng cum com
parens vero J. G. ~~[illegible]~~
Rudeski Roeskie Judm Cau
sam pseng ad convictionem
disparens suspendit suspensam

ce vult ac presens declarat Con
servando Ipsum Ptibus me
maratto comparens in palle
gatis judicijs suis sine quavis
adcitatione comparendi paratto
Peremptorium In Continens
MRGP. Paulus Borzewicz de
Borzewo Authus et Jurat pa
lam fuit quia ipse a Citto literat
sigit p Judicijs presens servien
edit cons pfatto Citto ad Bona Zo
szyno juxta dato et Annam in
Ad Citto posito detulit exportavit
posuit retinuit et de positione notifi
cavit de quo presens ejusdem Mtis
Relatio

Banitus MM Rohitnicky p M Dobrski

In Causa et Actione Judiciaria Infra scrta Inter
M Franciscum Dobrski Pincerna Rozaninensem Actum
ab Ana et Mtis Stanislaum Rohitnicki et Catha
rinam de Kosinskie in vicem Conjuges Tribunicios
Sieprensis et quia Contentum in assia Mariti Inhae
rendo Documentis Causam presens juvans ad
Judm presens Pte ab altera Citto idq adsidenti
et audienti ipsi ad extraditionem Annuli per
ipsum Mtum de Kosinskie Rohitnicka a se Actum
accepti et ad hoc tempus non restituti Sentien
tia Judicij nostri Stringi Extraditionem Ejusdem
Annuli seu Solutionem valoris in dilato assi
gnari, ac id quod Juris erit decidi alias Citatione
Eadem premissa fuerius in se Obloquens in diem

Diem hodiernam rite cadens et decernens
Ptibus ipsis ~~utrisq~~ et quia Mco Francisco Dobrski
Pincerna Rozanensis Actor per Gnm Valentinum Stre
szewski Ex quoniam MM Stanislaus Rohi
trichi Tribunus Sieprzensis et Catharina
de Hosinskie in iisdem Conjuges Actor presens in Trno
disparent et se Condempnare permittunt Provin
de pfatis Pars Actor Coram Judicio presens Com
parens et Trnum et Eundem hodiernum per to
tum Judicium modernum tractum Hnc attentans
memorato Actori ad Jus juridice per Mle R. G. Pro
vidum Paulum Benevisz de Benevo Cmethe
authum et Juratis tribus et ultra Juris formam
in iisdem quatuor Clamat et vocato nentionem
Comparens Rne Extraditionis Annuli seu perso
lutionis pro eodem valoris admittente Judicio pre
senti Judicibus ac Officiose Condemnavit Condem
natq presens ulteriorq sibi per Judm hocce
Eadem Causa fieri et Exi postulavit et Judm
presens Juri Communi Postulationiq Ptis Actor
utilicite annuens Pnam Bnis ~~modo praemisso ob~~
~~tenti~~ "Sup Ipso Actor" elecerit presens Decernit et ad publicandum
Eandem Bnis Poenam supra Scriptum Mlem Judlem
addidit et deputavit Qui Mbi satisfaci
endum deputacioni suae a Judicio presens habet
memorato Bnis Pnam modo praemisso obtenta
ac ipsorum Mcos Rohitrichae Actor presens in
Trno disparens esse Benito Juri Communi
Contrarios et Rebelles hic in Atno Stubae
Judlis ac in alijs locis Publicationi Solito
presens plurima Militate ad Judicia mo
derna forq Publicum Congregato altaque
Pronica et Senorosa voce proclamavit pu
blicavit et ad notitiam Omnium per tunc
presens indulsam deduxit de quo presens
Jus Mbi alioquin Publicationis suum ad

Judex Rediem fecit Relationem Post quam
Publicato est promissum est Bnis Poenam
Judex presens Tre Placens pro facione Justo
Causam hanc ex Ptibus ipsis
presentis Juris Communis Executione ad M
loci Capitis seu Meor locor Capitis sub cujus
vel quor Jurisdictione pfato Cit cum bonis
suis subsunt et resident remisit remit
tit q presens Incontinenti MRGP Paulus Bo
neara de Bonevo Cmethe authus et Jurat
Palam vocat Quia Jpo citato Literato Sigillato
pro Trnis presens Servione edito Cone pfato
Cit ad Sdne Fr pt Dm Stattis GUManie ~~Justa~~ ~~dato et an~~
~~nem superius in Cione posit~~ detulit ea
portavit posuit Reliquit et depositione
notificavit De quo presens Jdex Mtis fecit
Relationem

Die 16. [illegible] in Sigmo

397

Decan
Ramiten S. Nicolai ordin per S. Luig Cicli

In Causa et Actione Judiciaria Introducta fuit 28 Cath
coram de Luig dicto primicerio S. Valentini Kowale
ordin Decano S. Matthei Luigi Cicli Canonico Victorien et
Luciano Kowalewski Luig ab S. Superio Decano Kowale
Kowalewski filium et plenam et quig contendentem [illegible] nomine
ri ejd compelendo et abolendo S. Franciscum Nie
chierlin antea dictum Stanislaum Bd Zolczyn Petrum
Sud worki modernum [illegible] in Lo Trzyona hae
redes Imperatorio Ivanum per ob S. Valentinum K
walewski coram altio altiori Dm factae ad Jud
presentem Ita altera altud adinvicem quod ibi
quemquem Jpn omni magis efficiat ac Jmutandare
ant Extradandum Boris et Vaine uxores per ob S.
Valentinum Kowalewski primae nominatum quae
actricis et Parentem nunc nominatum pro media hie
mi dat Sententia judicij per stringi unum quemlibet
aurementum a vana Carentiam Cabenis a Kowalewski
le legis veritatis declarari ne vero nec Extradi
tionis Edicti Jpn quemvis multari alterum quae
mecum Exigentia Cui Jpn statim [illegible]
tiam alium [illegible] Edicti Jpn per Juramentum in die Cleyen
vi diem habernam vitae [illegible] et Cathari
nam Declarationis primi ob S. Valentini Kowalewski
ad mensem ob Lunae Judicem Congiebus Vi
ctore et Lucia Kowalewski ob per Lunae S. Luigi
suo Cantici et mensem Lunae mi plebis S. Petri Kuc
wski Camicio Jm Ploceu Bd Wolsey nunc [illegible] Cle
per S. Laurentium Solectnicki S. Franciscum Nie
chierlin per Lunae Stanislaum Zaremiam Compa
rem S. Niechowski ad Juramentum Compariones rec
dit et unum Pro [illegible] mittit pinde
dictum Stanislaum Zaremiam Compariones
et Juramentum Lunae habernam per Solutionem modo
non Fractum Ipse attentam memorandi Cle
ad Jus Judicie per ob S. Valentinum Kowalewski de
Kowalewski [illegible] et Juramentum Stanislaum de
Juris Formam visibus [illegible] Stanislaum et vocandi
nostra non Compariones Boris uxores et Va
ae per ob S. Paulum Niechierlin Parentem Cle
pro hieme ab ob S. Valentino Kowalewski
Cantici ob Pronunciante quod non restituere
ree Valeni pro Lunae vestis Solutionis admittes

Baniti Gsi Lisowscy per Gros Chorzewskie Kę
sickie Malanowskie

In Trno Hodierno ex adcitatione Litteratae Trni Plocen
cujus Tenor sequitur Talis Stanislaus Augustus
Dei Gratia Rex Poloniae Ec. Vobis GG. Alexandro et
Rocho ~~Czacher~~ Lisowskim et Alberti Filijs
de Personis Bonisq vestris gnaliter obus mandamus
ut in Trnis Communibus Trnibus Plocen Fra
Tertia prius et proximius ab hinc in Siepre
juxta suam Cadentiam Celebrandae pltercupe
remptione compareatis ad Instantiam Gsorum
Valentini Bartholomaei Ludovici et Hyacinthi
et Martini Josephi et Mariannae Minoren
nium et Bernardi Filiorum et Filiae Patru
orum et amittae Franciscae Virginis Innuptae
et Mathiae Filiae Filiastrae Chorzewskich
Tum Joannis Ursulae et Gsi Joannis Rzeszo
tarski Relictae Contis Viduae Fratris et Sororis
Trni se germanor Patrui et amittae Casimiri
Viti Annae Gsi Valentini Gizenski Contis
Juliannae Virginis Innuptae Filiastrorum
et Filiastrarum et Petri Filiorum et Fi
liarum Kęszyckich Stanislai Kotlewski
Avunculi Petri Melchioris Mariannae Gsi
Jacobi Gewartowski Hedvigis et Agnetis
Virginum Innuptarum Fratrum et Soro
rum Trni se Germanorum ex et G. Catharina
de Kotlewskie et Gsi Joannis Malanowski
Conte procreatorum Filior Sororinorum
et Sororinarum Malanowskich Actt
Gsi vos et quidem assia indigentes cum eadem
de lege requisiverint Inhaerenc Documentis
Causam pcenc suffraganc citant seu potius
ad paratum Decrum Injunctae Comonica
tionis Documentor hic in Siepre in Ju
dicijs Nris Die 13 mensis Maij Anno Dni
1777. Inter se Actt ac alios ab una et vos Actae
parte ab altera pratum post translapsum

eid Decro

" vobis causa
eidem Decro Trnum revificato pro revificandi
morte ot GG. Bernardi Chorzewski et Petri
Kszycki interuptam adiitant idq ad videndum
et audiendum tam Trnd anteriori ex quo
hocce Decrum Ammonicaonis Documentorum
quam Ejusdem Decro Communicaonis satisfieri
demandari se actt ad Juramentum super
realem Comportationem Documentorum
admittendum censeri Solutionem summae Quadrin
gentorum Tyn cum provisione ad alterum tan
tum cuncta pro Gm Albertum Lisowski ves
tri Parentem ot G. Mariannae Wiechecka
Conti suae suor actt aviae Prowiel et Atavae
actt inscriptione super Bnis suis " omnibus assecuratae
Jniungi caetera pro causae Exigentia statui utis
parituri et Responsuri Datum in Siepre Fra
2da post Fm Circumcisionis Xsti Dni pxa
anno Ejusdem 1781 in Diem hodiernam re
cte cadens et deviens Ptibus Jps et quidem
GG. Valentino Bartholomaeo Ludovico Hya
cintho Josepho Marianna Virgine Jnnupta
Tum Francisca eidem Virgine Jnnupta
Chorzewskie Joanne Ursula relicta ot GGi
Joannis Rzeszotarski Fratre et Sorore
Jnr se Germanis Patruo et Amitta Casimi
ro Vitto Anna Gi Valentini Gizienski
Conte cu Eodem marito Julianna Virgine
Jnnupta Filiastris et Filiastrabus
Kszyckie Stanislao Kotlewski Petro Mel
chiore Marianna G. Jacobi Gerwatowski
Conte cu eodem marito Hedvigi et Agnetha
Virginibus Jnnuptis Fratribus et Soro
ribus Jnr se germanis Malanowskie actt
per Eosdem GG. Stanislaum Kotlewski et
Joannem Kszycki suis et supra ascrorum
actt pltr nnibus et GG. Alexandro et Ro
cho Lisowskie attis per Gm Bartholo
E protelum est
mdum

meum Gutowski Judm pzens decrevit pzens
decernit quatenus Pars citta sufficientius
inscribat comparitionem et quoniam non
Inscribit imo condemnare se pmittit
pinde pfata Pars Cutorea coram Judicio
pzens comparens et Trnum Eundem
hodiernum per totum Judicior modor
nor Tractum legitime attentans memo
ratos cittos ad Jus juridicae p Mlem Rni
Gnatem Paulum Borzewicz de Borzewo
Cmethonum authu et jurato ~~patem~~
Tribus et ultra Juris formam vicibus
4tuor clamato et vocato non tamen com
parens rne contraventionis Decro Iniuncte
communicationis Documentor Solutionisque
Summae Quadringentorum Tyn cum Pro
visione pvenien decernendaq pœnalita
tis admittente Judicio pzens Judlter
ac Officiose condemnavit condemnatq
pzens ulteriorq sibi per Judm hocae
ea in causa fieri et exequi postulavit
et Judm pzens Juri communi Postu
lationiq Ptis Cutoreae uti licite annu
endo Pœnam Bnis modo pmisso
obtentam decrevit pzens decernit
et ad publicandq eandq B Bnis Pœnam
suprascrum Mlem Judcem addidit
et deputavit qui Mlis satisfaciendo
deputationi suae a Judicio pzens ha
bitae memorato Bnis Pœnam modo
pmisso obtentam ac Ipsmet Gzor
Lisowskie cittos pzens in Trne
Disparens esse Banitos Juri Comma
ni

Communi Conscios et rebelles hic in Atrio
stubae Judlis ac in alijs locis publicationi
solitis pseng plurima Nobilitate ac
Judicia moderna forumq publicum
congregata alta sua Pronica et sono
rosa voce pclamavit publicavit et ad
noticiam Communium ptunc pseng in Dubi
am deduxit de quo pseng Jd mlis e loco
publicationis suum ad Judm rediens fe
cit relationem postquam publicatam
ut pmissum Bnis Poenam modo pmisso
obtentam Judm psens Trre Plocens pro
facienda juxta psenm Juris Communis executione
causam hanc cum toto ejus effectu
ac Ptibus Jps ad M. Loci Capnicum
seu mios locor capnicos sub cujus v
Quor pfati Citti jurisdictione cum Bis
suis consistunt et resident remisit
remittit pseng in Continenti MRGP.
Paulus Borzewicz de Borzewo Cmetonum
Authus et Jurato palam Nvit Quia
Ipse Citationem Literatam sigillo p Ju
dicijs pseng serviens edictt Cong pfatos
Cittos ad Ba Krajewice juxta Datam
in Cione positam anno pseng detulit
exportavit posuit reliquit et deposi
tione notificavit de quo pseng Jd mlis
fecit Relationem.

Banciti Illustres et MM. Podoscy
per MM. Huczborskie.

In Trno hodierno ex adcitatione
Literali Trni Plocens Tenoris

sequens Stanislaus Augustus Dei Gratia
Rex Poloniae: vobis Illustribus Mus
Xaveriae Podoska Palatinissae Plocens
Swiniorogora cum attinentijs Haeredis
sae Francisco Junosza in Podosie Podo
stie Castellano Ducatus Masoviae Ordi
num Aquilae albae et Scti Stanislai Equiti
Patruo atq Illustri Mco Stanislao
Małachowski Capnco Sandecensi Assi
gnatis Tutoribus nec MM. Joanni
Pięgłowski Castellanidae Stoniscens in
Masiro Br Swiniogora cum attinen
Jure Traditorio Possessori si ad hanc
Causam spectare videaris ad extremum
Gris Mathiae Zaborowski et Antonio
Nielczas Antea Actis Economis de Bnis
Bnisq vris gnaliter obus manda-
mus ut in Trnis Communibus
Trnibus Plocens prius ac proximius
ab hinc in Sepre celebrandis pltor
ac peremptorie compareatis ad In-
stantiam MM. Michaelis Dapiferi
Raciązien Patrui Br Chramakowo
Mathiae Ensiferi Plocens Sortis Br
Chamsk De Poniatow atq Theodori
Thesaurarii de Zawocimien Bnis
Siemiuchi Haeredum Filiastrorum
Kuczborskich Actis Qui vos et quidem
Illustrem Mcam Podoska Palatinissa
Plocens cum assia de lege Commenti

citant seu Potius ad paratum Protestu
Parata Decreta ~~jur~~ injunctae ad Bona
Swiniogora et nondum effectuatae
Condnis plata paratas condemnanes
et signanter ultimariam in Judicijs
nostris super vobis Illustribus Mus
Padoslue Patruo et Filiastra Obten
tas loco pagendae Executionis ex vi
Ejusdem Condemnationis post trans
lapsum Trnum Ejusdem assignatae
Condnis in Fundo Bnr Swiniogora
nondum effectuatae adcitant ad videndum
et audiendum ulterius vobiscum ea in
Causa Jure procedi injunctam ad fun
dum Bnr Swiniogora Condnem effe
ctuandum cum prefixo tempore declarari
ex divisionem Quatuor mansorum cul
mensium Borrae

Decretum remissionis ad Campum Jnr Illrd Mor
Bronnski et Jezewski

In Causa ad Actione Judiciaria infrascrta
Jnr Instigatorem Judicij pro seu Eiusq De
latoris Illrem Mcum Onuphrium in
Sieprc Bronnski Capitt Pltus Placen
Bre Babe Piasecky ac alio r Sta
redem et Possessorem et Gnr Stani
slaum Zochowski Eiusdem Illris Mei
Capitt Economum Actt ab Una et
Mcum Benedictum Jezewski Gleu
Exercitum Rmi Bri Rossiszewo Za
mosci ac alio r Haeredum et Possessorem

in hierenc mad nibus Circa Actis Authis
Rm facti Sui efacienc ad Judm p sens Pte
ab altera Citatq ad videnc et Audienc Bo
na Babe Piaseczny Cum Bonis Zamosc
Dislimitanc Censeri revisisq venisset
Legitimis per se acti Demonstranc Limiti
bus renovatisq Antiquis et novis
per Judm Campestre Erectis Scopu
lis ac Granitialibus Signis Scacti
Circa Antiquas Granities Br Eorc
Babe Piaseczny Conservanc Declara
in Quin Potius in Ordine Executionis
Supra expressor Causam hanc re
spectu Dislimitatnis Eorc Br ad
Mandm Succamm uni mentele
gis remittenc Sententiari Jam
vero restitutionem Pratorum Fundor
Silvar a Praerecensitis Bonis Babe
Piaseczny violenc Studio Avulsor
et Suprascriptis Bonis Ipsius Ste
redit Applicat in dictat Demar
dari Calculum ex Eisc Praticae
fundis modoque Supra ademptus
per Ipm Praestanc ad inveniri et Re
fusionem ex Eisc percepti Proven
tuum tunquoque Bonificationem
Excisar Silvar ac Damnor ibic
Illat in standanean Declarari rne
vero violente Eorc fundor Pratorum
Silvarq Ademptionis fossar per
fundos ac Prata ad Ba Eac Babe
et Piaseczny Spectac Effossionis

ac aliarum Injuriarum et Damnorum illatorum
nisi ipse Cit. Poenis Condignis ad mer
tem Legis Puniri Ceteraque Pro
Exigentia Legis ac Justitiae Statui
Decidiet Sententiari alias Citione
Eae promissa fusius in Nobloque
in Diem Todiernam recte Cadere
et Devenire Partibus ipsis utrisque
et Quidem Illmi Mci Onuphrio in
Siepie Bronirski Capitl Plo
cen Ordis Sancti Stanislai Equite
et Gsa Stanislao Zachowski Eiusdem
Illmi Mci Capitl Economo Actor
per Gm Mathiam Masowie
cki Mco Benedicto Jezewski Gli
Exercitus Rmi Cit per Gm Nicode
mum Skwarski Judm Citionem
Ptis Actoreae Pti Cit Suum ad Ju
dicium Edit Decidendae Siquidem Pars
Actorea pro Distinctione Br Sicor
Babe Piaseczny Cum Bonis Ea
mosé mci Jezewski Glis Haered it
Suo in Judicio Agit Pro in de Judm
Causam praeter Gsten ad Illrem Ma
gnificum Succamerarium Ptus Plocen
Seu Eius Offm Campestre idq
pro Feria Secunda apt Octavas Festi
Ssmi Corporis Christi Dni Ao Jutu
ro ~~Millesimo~~ 1782 Indecem Condu
cendae remisit remittitque praeter Judicandae
Pro Trnd in Ordine Fundi Pretensio
num Decernitur Condnio Judicij Sui

unius aut Duorum absentia non abstet
quod Judex mutuo Partium Consensu
ntu Conducere ad Condescensum
De Injurijs Damnis aequibusvis
Praetensionibus inquirat Jove
stigabit in quibus expedit Calcu
lum exactis ademptis si Patebunt
ac Juramenta necessaria fuerant
excipiet Poenas si Juste Debebit
Extendet Bonificationem Satis
factionem Cui Debebitur Praestanda
Injunget Causarum Praesens Juxta
Trnum Ptis Ad Rem Exigentia
Legis Justitiae ac Trnum Finaliter de
cidet Disjudicabit ac moderabit
Cuius Decisio in Partes Parere ac
Judicatum Pati Debebunt ac Tene
buntur idque Sub Poena Bnis illo
in Trnum Condnis Sup Pto Conve
nientiae Publicanae Lata Poena Se
pt Ein marcarum Pot Pti per Pter
Compensanae Judicio Suo Ltis in
instanti Sub Solito rigore ex regno
Pallium Extendendae Solvendae quo
Condnis Trnum Ptes Collaterali ac
Eorum negotium quo possent ad atend
ad Citandae Sub Simili rigore Compa
reant ac Judicatum patiantur
D. P. V. in Confinem MRPP Paulus Bo
rzewicz de Borzewo Comet honorum Au
the et Juratt ptes rvitga Cit Literal
Sigillat pro Judicijs Trnibus Plocen
in Supre Celebrand Servicum Edit
Cor Pfat Cit ad Ba Zamoscie Feria Va
pt Di Jubilate Ao Pfcu Detulit Exporta
vit posuit reliquit et Depositione no
tificavit de quo Pfcu ibi Mlis Facit Relationem

Decretum inter m Chamscha et Gs mo lin
ski ac alios concessa ducend Inquisis

In Causis et actionibus iudiciapiis instaurandis binis primaquie inter m Ro
saliam de kamigowskie od m Jacobi Chamski Subiudicaq Dnis Plocz
selict Conkus viduam Dnam tum L Petrum Subditum et quing Subdi
tum in Affa Domine actis ab una ac Gs Eustachium Smolinski do
minum et curiosis mis Lisowski Pamflum tum LL Laurentium
Simonem Thomam Petrum de Bonis m Rothowo Subditos et quing Subdi
tos in Affa Dni inducendo Citationibus damnor ac mãonib⁹ et Proui
bus suis Coram Actis authis Rmi facti ad Judm gsens pte ab altera Citis
Dj ad videnq et audiena Jpõ et quing Jpõ Gabrielinski Penis reptis
sibi actis permultis damnor tam in Instrumentis quam Pratis Inuenta
iis suis peractionis Sylvad in Dictionis actis Excisionis et alijs
Hominibus ea propinquis villis Concessionis sibiq actis excindere
fortiter deregãonis volatilium domesticor interceptionis metor
destructionis lapidum ex Eiusq metis Erectionis per Subditos
et varias et Casa sua actitia Dnae interceptionis losio=
nis dishonorationis cum variis Pnis honoris intaminati
Cavillãonis Subditor in Rigore non tentionis quinimo
Eius omnium malor concessionis incalium Obiectionis
Domus sua actis Domine invasionis penis personalibus et
Crumenalibus multari Bonificãonem damnor tam Visioni
bus quam mãonibus specificatis inungi in Probationemque
Quinisper Inquisitorem ducend censeri catenaq pro Causa Exigen
tia statui altera vero inter Gs Eustachium Smolinski Bonor
m Rothowo Heredem Dnum et Valentinum Lisowski Pamflum
actis abuna et m Rosaliam de kamigowskie od m Jacobi
Chamski Subiudicaq Dnis Plocz selictis Conkus viduam Sortium
in Bonis Schabanowo Lazeize ac m Rothowo quovis modo
Prospiciem inducendo mãonibus suis authce factis ad Judm
gsens pte ab altera Citis ad videnq et audiendq Jpõ rãone
sui actis Excisionis postpositionis diffamãonis incalium
nunquam ybandq Objectionis damnor pluriumor in Instrumentis
et Pratis Inquisitione ybandq peractionis Penis multari Inquisi=
tores ducendq demandari litis expensas refundendq inungi
ac id quod Juris erit decidi et sententiari alias Citaõni
bus Eiusq Juridica fuisse in se obtemperq in diem Lodiernam

recte

recte cadere et devenire ppt̃ibus utrisq et quiq M Rosalia de Ka
nigowskie ott M Jacobi Chamski Subjudiciq Trnis Plocen relicta
Conte vidua Dna actrice et Cittum L Petro Eius Subdito actt per Eanq
M Chamska suo et subditi sui nne pltr et G Eustachio Smolin
ski Dno ac nli Valentino Lisowski Famulo Citt et actt per Do
minum suo et Famuli sui nne pltr, LL Laurentio Simone
Thoma et Petro de Bonis Mlothowo Subditis Citt per Eunq
G Smolinski Dnum Judicium Citaones Ptium suum ad Judm
edit decidendo combinatis Ptium actoratibus et reatibus ne
cessariam esse Inquonem per utramq Ptem ad Contentes Trnorum
et Proonum in sequenq Judicior Trnum Plocenq Fra 3 prius vel pcus
abhinc in Sieprc celebranq Cadentia educenq censuit censetq
psenq conservanq Trnum Ptibus memoratis utrisq in pallega
tis Judiciis suis sine quavis adcitaone comparenq paratum
peremptorium In Continenti MRGP Paulus Borzewicz de Borzewo Cme
thonum authus et iurat palam ruit Quia Ipse Citaones literatt
sigillatt p Judiciis psenq servieq edit conq pfatt Citt et quiq ex
Pte Mcae Chamska conq pfatt Gm Smolinski et alios ad Bona Mlothowo
Feria tertia post Dni misericordiae iam autem ex Pte sepedi
cti G Smolinski conq mentionatum M Chamska ac alios ad Bo
na Schabaiewo Feria secunda pt Fm Nattis B V Mariae utrasq
aõ psenq detulit exportavit posuit reliquit et de Positione notifica
vit de quo psenq idem Mlis fecit Relaonem.

In Sieprc In Trnis Communibus Trri
bus Plocens Fa 4ta pridie Fti S. Lucæ
Evangelistæ scilicet Die ~~10~~ 17ma Mens
8bris Anno Dni 1781. mente Legis
prolongatis.

Decrum Condnis Inter ~~JM Zamoyski et~~ GG
Kozłowski ac Dębski lat.

In Causa et Actione Infrascrta Judiciaria Inter
GG Clementem Sortium in Bonis Przeradz major
unius JM Andreæ in Zamoysc Ordinati Zamoy
ski hæredit ab olt G. Alexandro Dębski quæsitæ
Tenutarium et alterius a G Bernardo Malewski
obligat Possessorem et Dominicum Kozłowskie
Fratres inter se Germanos actt ab una et G
Josephum Dębski inhærendo Maoni suæ ac
alijs Documentis ac Actibus authæ factis
ad Judm præsens Parte ab altera Citat ad
videndum et audiendum Ipsum ad bonificationem
adauctarum per Actt G. Clementem Kozłowski
Inseminationum in Sorte Ipsius hæredit in Bonis
Przeradz magna Sitta tam stante triennali
totius Sortis quam medietatis ejusdem annuali
tenuta Importatarum ex agris nonnullis
in quibus selectiores et Uberiores erant fruges
ad tenutam ~~Ipsius~~ Actoris Spectantes per Ipsum vio
lenter Collectus sibi vero Actt denegatas colligi
nec non ad restitutionem receptæ ex agris
area primitivum Contractum dimissis per va
rios homines Seminatis Actt per Contractum
porrectæ satisfactionis nec non ad Extraditi
onem Asservatoryi alias Scafy Actt proprij

in Domo Ipsius Stante tenuta locati per Ipsos
violenter nulla ex raone sequestrati et usu
Deteriorati nec non Epiphij Ipsi Prussiam
Discedenti concrediti ac etiam ad exolutionem
Quotarum quantæ ex Scriptis liquidatæ appa
ruerint Ipsi varijs temporibus in necessitati
bus Concreditæ cum provisionibus provenien
per Sententiam Judicij Psenæ stringi satisfacti
onem in Pmissis præstandam adinveniri raone
vero Actæ G. Dominici Kozłowski ibidem in Przeradz
residenæ varijs molestijs affectionis Equos
nullis de Damnis ex Solis pascuis ad fore
stam ab actionis famæ macerationis pœnis
puniri Condescensionem ad Bona Przeradz
pro Investigandæ Ejsdem in Seminationibus
ac alijs Ptensionibus assignari ac Id quod
Juris et Justiciæ erit Decerni et Senten
tiari alias Citatione Eadem Pmissa fusius
in se obloquenæ in diem hodiernam recte ca
denæ et Devenienæ Partibus ipsis utrisq et
quidem Mco Clemente Et G. Dominico
Kozłowskie Fratribus inter se germanis Actæ
per Eundem M Clementem Kozłowski suo et Fratris
sui nne pnlter G. Josepho Dębski citatæ et indi
cenæ pnlter Judicium citationem Partis Actæ
Parti Citatæ suum ad Judicium Editæ deci
dendæ controversijs Partium inductis exaudi
tis si quidem Causa Psens intuitu Ptensionum
ex tenutaria Possessione emicanæ Bonificationis super sortis Bonis Prze
radz Magna Sittæ in Judicio Suo promovetur
quæ sine Condescensione decidi nequit proinde
decernitur Condescensio ad Sortem Dictorum Bo

nor

Bonor Przeradz Magna G Josephi Dębski
hæreditt Judicij sui aut GG Camerariorum
Trrium Plocen quod Judm seu Officium Camerariale
Trre Plocen aut unus ex Mcis Judicibus
aut GG Camerarijs Captato tempore pvia
de adventu sui tempestive faciendæ avisatione
mutuo Partium Sumptu Conducendus et Con
descensurus comportationem Contractus
Tenutarij ac Inventarij Status Ejusd Sortis
inter Modernas Partes Conscripti nec non
quorvis Scriptor Manualium per Partes sub
sequendam demandabit quibus Comportatis
et Consideratis de Inseminationibus auctis
vel deperditis Damnis Injurijs tum violenti
js ac quibusvis Partium ptensionibus
inquiret investigabit Inquisitiones expediet
bonificationem et Satisfactionem omnimo
dam cui et aquo debebitur pstandam injunget
solutionem Summar quæ et quantæ ex Scriptis
manualibus pro re M Kozłowski pvenerint tum
extraditionem asservatorij ac Epiphij demanda
vit pœnas Super quo intererit sententiabit indi
ctionem Partis Citatæ resolvet Causamq psenc
juxta Trnum Partis Actæ pro exigentia Legis
Justiciæ nihil intactum et Irresolutum
Relinquendo finaliter decidet disiudicabit
ac moderabitur quor vel cujus Judicij deci
sioni Partes parere et Judicatum pati de
bebunt ac tenebunt Idq Sub pœna baonis
illo in Trno Condnis Super Parte Contrave
niene publicand luita Pœna Septem Marcar
Polonicalt Parti per Partem sibi ab Invicem
compensand Judicio suo totid per Utramq
Partem in Instanti sub solito rigore ex regestro

pœnalium

penalium extendendo solvenda Decri Prsene
vigore. In Continenti M.R.P. Paulus Borzewicz
de Borzewo Kmetonum Authus et Jurat
palam rvit Quia Ipse Citationem Literat
sigillat pro Judicijs Trribus Plocene
Serviene Edit contra Pfat Citat ad Bo
na Przeradz Magna feria 3tia post Fm
Exaltationis Sae Crucis Anno Praesene detulit
exportavit posuit reliquit et depositione
notificavit de quo Prsene Jdc Mlis fecit Rela
tionem.

Decrum Satisfactionis Documentorum Communicationi Jnr G. Opechowska J.K. Zboinski

In Tmo hodierno ex adcionibus Literat Trri
bus Plocen binis quarum et quidem primae
Tenor Sequitur Ejusmodi Stanislaus Augu
stus Dei Gratia Rex Poloniae etc.
Vobis Illri admodum Rndo Cuca
mo Zboinski Praeposito Zawidzen
et M. Martino in Zawidza Zera
wski Dapifero Plocen de Perso
nis Bonis vris gnaliter obus manda
mus ut in Tmis Communibus Trri
bus Plocen Fra 3tia prius o proximi
us abhinc in Siepre Celebrand
ex alternata plt ac peremptorie Com
pareatis ad Instantiam G. Annae
de Marskie Opechowska Relicto
viduae acto Quae vos Inhaerenti Scro

Certo

Certo manuali ac maioni Coram actis auth
Rmi facto alijsq Documentis Causam pro
Juvary Citat, seu potius ad parato an
terioris Tmos hac in Causa Instituto,
paratoq Condemnationem Super te
Illmus Adm Rndo Zboinski obtento
et precipue ad parato Iniunctio Com
municationis Documentorum Decrum,
in Judicio pro ex plato adcitat, ad ci
denae et audienae, vis seu potius Te Rndo
Zboinski ad Compostationem Testamen
ti ultimae voluntatis ob M Theresiae
de Krajewskie primo Zboinska 2do
obto Marowiecka matris tuae Senten
tia Judicij Nri Stringi, quo Com
pertato Solutionem Summae Mille
Rpz Scro manuali die 31 Marty
1747 Ao per Eanae M Marowie:
cka Matrem tuam Sibi acto ad
Exolvenae Assecurato Testamentoq
ultimae voluntatis Corroborato, et
Successoribus ad Exolvenae promissae,
una cum Provisione Injungi, aut ex
Summa in Bonis Zawidz apud te
M Zerawski haeren Excludi, et ad
Solvenae Sententia Judicij Nostri
Stringi, Litis Expensas refundi,
aut Jdquis erit Decidi et Sententiari

Sitis

Sitis Itaq paritur et responsur Dato
in Siepre Fra 2da pt Fm Nattis
Bmae Virginis Mariae ao Dni 1781
alterius vero tenor talis Stanislaus
Augustus Dei Gratia Rex Poloniae etc
Vobis Nlibus Annae de Karskie
ot Nlis Francisci Opechowski Relicto
Conti Viduae Matri, Gregorio et Alber
to Filijs Opechowskim, de Personis
Bonisq vris Gltis obus ~~mandamus~~
tum Summis quibuscis pecuni
arijs Habit et habenae mandamus ut
in Tmis Communibus Tmibus Plures
prius proximiusve juxta Suam Cadenti
am in Siepre Celebranae pltis perm
ptoneq Compareatis ad Instantiam
Illris ad m Andi Adami Zbirski
Praepti in Zawidze acto ~~Ca~~ Cassamae
et Negotij Qui vos et quiq minorem
nes si qui Assa Indigent, in G Ma
tris uti Tutricis Naturalis Authae
et Assa Inhaerenae Maonibus Suis
Coram actis Auth Rmi facto tum
positivae Legi de Testamentis
ac Axonibus sub Potestate Mantor
Existen Sancito Citatt seu potius
ad Incidentiam Causae Actoratus
et Inscriptionem "Causae" reconventionaliter
adictat Idq ad videnae et audienae

Testamentum

erto

Testamentum Ultimae Voluntatis
ob. m. Theresiae de Krajewskie primi
ob. m. Josaphate Zbinski Capitis
Strzeleczensis Sui Actus Parentis Secun
di ex pt. voti ob. m. Adami Maco
wiecki Contis sub potestate ptum
Secundarij Mariti Existens in Puncto
Cujusque Summae propter te q. Ope
chowska ex Summa Ejectioni Sub
jacens Imbli ultra Mentem Legis
Legationis Subsecutus s. apud Suum
Actum non reperibile tum quoque et Scra
manualia tum ab ob. predicto Mae
Actus Matre qm in rathificationem
pfati Illegalis Testamenti per te
q. Opechowska procurato nullo modo
ex Jure Subsistere valens de toto Cas
sari Quibus Cassato Suum Actum
a pretensa Solutione Summae nulli
ter vendicato liberum pronuntiari In
competenq. in premissis Actionem
Concludi Condemnes ea in Causa
sup. Suo Actu nulliter obtento
sine Poenis Cassari Rne vero Sui
Actus pressu Aggravationis ac Indi
bitae vexae poenis puniri Litis
Expensas refundendae Censeri Caete
ra pro Causae Exigentia Statui et Sen
tentiam Sitis Fmo tunc pariturum et
Indlto responsum Dat. In Siepre Hda
pt. Fm Natis Bmae Virginis Mariae Sub Sigillo

die

Die Ina mensis 7bris ao Dni 1781 In
Diem hodiernam recte Cadens et deveni
ens Ptibus Jnsi utrisq et quidem Anna
de Karskie ob Francisci Opechowski Re
licta Conso vidua Actor et Citatus pltis Illmi
adm Rndo Adamo Zboinski Praepo
in Lawidz Citatus et Citatus pltis M Marti
no in Lawidza Zorawski Dapifero
Plocen Citatus per Adamum Mitt Dro
ski GG ~~[illegible]~~ Gregorio et Alberto
Opechowskie Citatus per Annam de Kar
skie Opechowska matrem Judicii Cons
Ptium Suum ad Judicium Edito decidendo
Decrevit praesens Decernit quatenus Ptes
utraeq satisfaciant Decreto anteriori
Judicij Sui in Puncto Communica
tionis Documentorum Idq in Instanti
et quoniam Eaedem Ptes Documenta
ad Causam hanc se se referentes Sum
marijs Consensus per Ptes et Judicium Su
um Subscriptis Specificatis Sibi ab
invicem Communicarunt et Sup
realem Communicationem Juxta
per se praestandae offerunt proinde admissi
bilibus adinventis additur Mlis Epus
ad pronuntiandum Juxti Rothum praestitit
Anna de Karskie Opechowska Actor
praestitit quoq et Illmus adm Rndus Adamus
Zboinski Citatus et Actor Ea rotha Zwa
omnia Docu ~~[illegible]~~ menta ad Causam
praesens se se referentes Sibi abinvicem

Communicar

Communicarunt Nihilq in Eiusdem Pars
Ptis Celavit Post quae Praestitit Iurta
Satisfactione Decreto Insuncto Commu
nicationis adnoventa Causa Sm Praesen in
Sequenti Iudicijs Suis decidendae Censu
it Censetq Praesen Conservandae Tmum
Ptibus memorat utrisq in Pallegat
Iudicijs Suis Sine gravis adicione
Comparendae Parat peremptorium
In Continenti MRPP Paulus Bo
rzewicz de Borzewo Cmeth auth
et Iurat Palam vitt Quia Ipsi Adcionis
Literatt Sigillat of Iudicijs Praesen Ser
vien Edit Cen Ptatt Adcitt et quae
Con Illrem adm Rndum Zboinski et
m Praeptum Zawidzen et m Zorawski
Dapifer Plocen ad Bona Zawidz Con
Nles Opechowskie ad Bona Brzechowo
Sup Summam Ibidem hieren utrasq
Fra 2da pt Fm Nathis Bmae Vir
ginis Mariae Ao Praesen detulit
Exportavit posuit reliquit et de Posi
tione notificavit de quo Praesen Iae
Mlis fecit Relationem et hic Sub
inde Iae Illris adm Rndus Adamus Zbo
inski Praeptus Zawidzen acta ~~Cassa~~
Eanae Relationem ad Cassanae Condemna
tionem Servien Satisfaciendae Legi
in Ctto approbavit Confirmavit et Rathi

ficavit

ficat. ad Ipsum Ipm ejs Appbat Confir
mat. et ratificat Ipm ejs Clam Ren
gen tione Gremissa Ipsarum

Vanitas m. Kampenhausen per mm Rokossowski
Jn Trno Ld ejno ex adverso Literali Trn. Rocci Generis
Sequens Stanislaus Augustus D.G. Rex Poloniæ
Ex Tib. M. Roberto Kampenhausen de Brna Trnis Ld ejnis
Olim mandamus ut in Trnis Communi Tribun. Plebis
Tertia prius vel pluris abhinc et alternata vi Sicut
ac Tbrave plitis ac perentione Comparcat ad Instan
tiam Sti Casimiri Jacobi et Stanislai Rokossowski fra
trum in degrem ad Duplicandum Instrumenta
facta ac alias Documenti Causam pretendat
Citant ejusq. potius ad parad Decretum rejudicandis
para tamq. Quidem ad citant id. ad videnda et audienda
ad Solvendum Summe Quadraginta aureos hungaricos cum pro
visione ac pena Lucta Leges Marcas Pol. Dein Judicij Ipsi
Jra Lucta per Trn Conversionis S. Paul. 1780 Ex adjudica
tis Stipulationem Solvendi Supra expressæ Summe Quadraginta
aureos hungaricos una cum provisione ac pena Lucta ad signa
ri pena pro Contraventione Data ac in Subsidium
Condemnandi injungi ac Ipsi Judicij ent. Statuti et Sententiari
Si pantus et Postea respondendo Dato Ejusdem Jra
Stia per Trn Valli Blasiensem Vicariæ 1781. Ad
diem Ld ejnem rate Cadens et devenientes Plebis Jra exequ
mm. Casimiri Jacobi et Stanislai Rokossowski fratrum in ad ejnis
Rokossowski Ld per Ld Laurentium Sobolewski Juniorem
Ejusdem exequionem m. Robertus Kampenhausen ad Jnem
in Trno Dispares et ad condemnare permittit pinde
Ipsa para ad Coram Judicio Ipsa Comparans et Trnis
Ejusdem Ludiernum per totum Judicij mixtorum tractum
Ume attentam memoratam Citationem Jurisdictionem per Ld
Trn. Ld Rerum Vestrum Senescallum Ld Ejusdem Consiliarium
et Juratum Libri Curiæ Jnis Formam in ejusdem Citationis Cla
sulam et ad adventantem Comparere, ne Solutionis
Summe Quadraginta aureorum hungaricorum una cum pecuniæ
poenitentiam pena Lucta Legis Judicij per die 27.
mensis Januarij Ao Elapso 1780 prolato adjudicatæ
Contraventionis Rei Dein in Casu ultimarum Tertia
rum finalis ac indilatæ Juramenti Executionis absentia Ld
ejus pro Lucta Juris regula Legis Partis admittere Judicio
placuit Judicium ac Ipsa Condemnant Condemnata Ipsa
Ulteriusq. per Ld Judicem hanc Causam pleni
Exequi potestatem et Judicem Juris Communis Posti
dorij Ejusdem ubi Lucta Annuendo in Omnibus

Ori

Lucas Stme hanc causam obtenti penam Bmo decernit Galeus
decernit et ad publicand Eand Sines penam deprauata
Jud Ted ad dict eo deputauit dein Stis satisfaciendo
Deputacoi huic a Judicio pz habitee memorat Bmo Pe
ram medo omisso obtendo ac Stimet dict Galy in Sod
dispens Spectantem Jun Communi Contignio et respec
tem Stis in aliud dictee Judicio ac in alys locis publicam
solitis pz plurima nobilt ad Judicia moderna Jors
publicam congregata alb dat Jonica et hora vsee
petamant publicauit et ad notitiam omnium Stium
Galeus indutiand duxit de quo pz Jo Mtio Eluro
Publicatore i dictum ad Jud redeum Sept Relatum
Post quam publicat ad expressum et Bmis Pena Jud
Galeus Stis Roleg pro faciendo [illegible]
Pro ultimana sit finalis indebita Executione Causa
pene cum dict suis effectu ac Rolog Jr ad Sm Lodi
capitolii mm. hoc Capnem dict Cyai vel dict Jun
dictee Status Cit cum bmi dni Comitet et Judex
remisit remittitq pz et Jr continenti Mtio Rolog
Rubio Benencia et Bmeno Cmetto authe et pral ne
tam mihi Jo Mae ad hoc literas Sigillat pro pti ip
pz deferen dict Pz et dict Cit ad Sta Stis pono dicta
dat in audiem pubcam ac dict Deputat pmit
eligunt et d Spatione notificauit de quo pz Jo pbi
fecit Relatum

Decem Communicacoi Documentor Jpr SS
Pegynsue et Cachorowsue

Causa et Actione Judiciaria Jnpsal a Jpr SS
Petrum Parentem et Matheum filium Pegynsue
Actabatur dict Joannem Cachorowsky Jnthend
Actabatur dict Joannem Cachorowsky Jnthend
maem duce Cauche fuit ad Jud meam Partis
ab altera dict ad dict eue et dict eue Jpr ante omnia
ad Computacoem Contractus seu Jnterciue na
pti abis Jpr Jpr S. Cachorowsky ac dict Jo Annaw
dobrenlecka Contendam a bna et dict Pte
ab altera Constitut et Confect duo Computato
Capitis diuersis duitacoibus pene dict Jo
Mathiam Pegynsky filium in Bnam Jpr dab so
luerem summam primum duinge ntos aureos Jnterciu
pupteal. Jn uim dotis Constitutae de Bnis Pet
ni et maternis olim S. Barbarae dobrenlecka
luer dict Centeri et matrem Pegynsky qlibet insis
Centum Jure pro dict Antonium Centue tolig Jure
Centum Jure pro dict Stephanum Rudum Paulum seu alterius

mris Canonicorum Collegiatae Plocensis Dobrzenieckie
avunculos Matris actoris Circa resignationem in
rem Ipsius Sortes Br. Sulkowo Jacionki pro re eiusdem
obtentis et Matris actoris in Sorte eadem resignata
relictas una cum provisionibus sententia
Judicij praesentis stringi Comportationem suprafati
Contractus Instantaneam demandari Solutio
nem Summarum Iniungi litis Expensas refundi
ac id quod Juris erit decidi et Sententiari alias
Actione eadem praemissa fusius in se obloquendo
In diem hodiernam recte Cadendo et deveniendo
Partibus Ipsius utrisque et quidem SS. Petro Parente
et Mathiae filio Pszyńskiego actoris pro Ad. Jo
anne Czachorowski Citatus per Chrisostomum
Zielenski Iuris Partem Judicii Cionem Pris actoris
pro Actione Suum ad Judicium Edito deinde necessa
riam Esse Communicationem documentorum per utramque
Partem ad praesentem legis in Sequentem Judicium
Terrium Plocensem Terminum Tertia prima vel proxima ab
hinc Celebranda Cadentia Subsequendam Con
sensit Consensu praesentis conservando Terminum Partibus
memoratis utrisque in Allegatis Judicijs Sui sine
quavis adicione comparendi Paratis Peremptorium
in Continenti Mrs P. Paulus Bonevicz
de Berzewo Cmetz Authus et Jurat Palan
rut Lucas Ipse Citatus lite ad Sig illatis pro Ju
dicijs praesentis Servientis Edito Ipsius praefati ad Br.
Sulkowo Jacionki Terminum Ida pro Terminum Wattis
R. V. Manuel Ac praesentis detulit Exposita
ut posuit reliquit et de positione no
tificavit de quo praesentis Jd. Mlis fecit
Relationem

Actum in Siepre in Terminis Communibus Trnibus Plocensibus Feria Quarta, pridie Festi Sancti Lucae Evangelistae scilicet Die Decima Septima. Mensis Octobris Anno Domini 1787mo mente Legis prolongatis.

Decretum Remissionis ad Trnum Condnis Inter Illrem Mficum Bromierski et Conventum Siepricen. Virginum Monialium Ordinis Sancti Benedicti.

In Causa et Actione Judiciaria Infrascra Inter Instigatorem Judicij praesen. Ejusq. Delatores Illrem Mficum Onuphrium in Siepre Bromierski Capneum Plocen. Ordinis Sancti Stanislai Equitem et Trn Stanislaum Zochowski Actum ab una, tum Religiosissimam ac Deodicatam Ursulam Constantiam Podoska Conventus Siepricen. Monialium Ordinis Sancti Benedicti Abbatissam ac totum Eunq. Conventum Inhaerenq. Madnibus Coram Actis Authis Rni facto sive faciendo ad Judm ex sem Parte ab altera Citato Idq. ex eo Quia Ipsi ausi sunt temereq. praesumpserunt Particulam Fundi in Bonis Oppidi Siepre ad se Illrem Mficum Actum ab aevo Inquaestionate spectan. nunc Recenter violenti studio sibi Appropriare, hunciq. Appropriatum Fundum Castellamento Circumsepire et eoq. circumsepto Ibidem Pomarium pro Commodo suj Impertinenter locare et Ea methodo Eanq. Particulam fundi Claustralibus ~~fundi~~ Bonis adjungere et Applicare eaindeq. in praemissis suum Illrem Actum summopere Damnificare Quamobrem Citantur ad videndum et audiendum Ipsi ad restitutionem Ejusq. adempti Fundi tanquam suum Actum respicien. Sententia Judicij praesen. stringi, Calculum ea hocce adempto Fundo per Ipsi praestandum adinveniri Refusionemq. Eorum Proventuum Decerni Damna quaeris eaindeemergentia sibi Illri Mfico Actum bonificandum Sententiari. Ratione vero violentae Ejusq. Fundi ademptionis Damnorumq. Illadnis ac violentiarum latius in Trno Trni enarrandum suis Actum peractionis Ipsi Citato Poenis Condignis ad mentem Legis.

puniri, Cæteraq; pro Exigentia Legis ac Justitiæ statuj
Decidi et Sententiari. Alias Citatione Eadem premissa
seruata in se Obloquen Rubrica Rodzi nam recte Caber et
Deveriq; Partibus Ipsis Utrisq; et quibuscunq; Illis. Mag. Lo-
cumptorio in Sacra Dominicali Capitaneo Posen Ordinis
Sancti Stanislaj Equite. et Pro Stanislao Zochowski Œconomo
Actd per Spm Stanislaum Zochowski suo et Illoru Magis
Capreq; sine plus. Religiosissima ac Devotissima Ursula
Constantia Podoska Conventus Sacri ex Virginum Mo
nialium Ordinis Sancti Benedicti Abbatissa, ac toto Eod
Conventu Citatd per Spm Adamum Mi Zochowski Procd Legi
timo Partis Actd ad inventa Causam primo prosequi Jubet
Jubetq; possessorium in Prosecutione Controversiæ Partium
Productis Examinatis Citatdnem Partis Actd respectu ad em-
ptionis Certi fundi, super Domis Oppidi Sacri Jacen
ac Allias Circumstantiad suam ad Judd Partis Citatd
Edictd Decidendi si quid respectu ad emptionis Allias
fundos super eisdem Domis Oppidi Sacri Jacen Conde
scensio per Decretum Interius Judicij seu ad fundum
Hereditatis Domus Oppidi Sacri Inter Easdem Partes est
Assignata et adeoq; non effectuata Provide Judd
et hanc Causam pro finali ad Contenta Proni Partis
Actd Decisione ad Pronum Capserta Condescensionis
ea Limitatione Judicem remisit Remittitq; pro eam Judicam
Conservanda Pronum Partibus memoratis Actoris in pro-
allegatis Judicijs suis cum quavis adhibita Compa
rendi Partium peremptorium. In Continentia Alias
Mri Mathæi Prodan Pauli Borzewicz de Borzewo Cathe
et Juratus pedam visit. Quia Ipse Citatd die vero
si citatd pro Judicijs Prorsus Sacri ex Sacri Cele-
brandi servien Edictd cum Effectu Citatd ad Bona Oppi
di Sacri Possessorii Clausulis subjecta Pro Parte
post Pm Sancti Matthæi Apostoli Anno presen
Detulit exhibuit possuit Relegit et de Positione
notificavit, de quo presens Alias Relatio

Sub actu Diei 17a 8bris 1781 In Scepie

411

Dilatio Inquisitionis Inter SS. Bromirski et Czachowskie

In Causa et Actione Judiciaria infrascripta Inter GG. Laurentium in Bromirski PP. et Honestum Antonium Ovillatorem, quae honestum in actia Dni Actoris ab Una, et GG. Joannem Parentem et Andream Filium Czachowskie et quae Inhaerendo Maiori Suae Authe facto et faciendae ad Judicium praesens Pte ab altera Actis idque ex Eo Quia ipsi et quidem ipsi G. Andreas Czachowski non modo alias plurimas Personas tam Militares quam etiam et Plebeae Conditionis Juvenes et Seniores atque Summa Senectute provectos varijs temporibus in plurimis locis infestare aggravare et Concutere aliasque ipsa Inconvenientias et oppressiones facere et perpetrare curavit, sed etiam et Suum Actum G. Bromirski ~~prorsus fuit~~, in quo piam innocuum in Cemeterio Ecclesiae Kurowiensis ante Celebrandae missam per audiendae Eadem missa adventum nihil quidpiam mali cuiusvis Sperans aggravare laedere diffamare framea Concedere ni haec ce framea per se Actum de manibus ipsius erepta felicissimo fato fuerit, Causus fuit, ut ereptionemque ipsius framae rursus adque iterum in duellum lege Publica vetitum omnino provocare et in ibidem minationes varias propallare intendit, ptque peracta reddendo ad Domum sui acceptisque Solopetis Cum ipsa Bona Wygrynowo sui Actus haereditas violenter inequitavit, Inequitandae se Actus e vicis Sufferre prout ipsimet propallavit, quod forte perfecerit, si de absentia ibidem sui Actus non resciverit, Cursivis quoque temporibus plurimas laesivas nocivasque Comminationes in Salutem sui Actus machinando tam in Ecclesia quam extra Ecclesiam et alibi propallavit, laesit diffamavit, honorem Militarem pstituit honestum vero Antonium Ovillatorem Actum in Campis ad haereditatem sui Actus Dni spectante nulla ex Ratione injuste oppressit Concussit laesit diffamavit, ovis ad Domum suam Conatus fuit ipsum vero G. Joannes Czachowski Parens Eundem Filium suum praemissas Inconvenientias attentantem neque ad monere Potestate Paterna neque Etiam detinere Curat, quinimo in haec male vola peragendae Consentit quo magis ad haec Inconvenientias peragendae ab agere

pter agitur Audatio nem Animam ipō meritō, de pīta
clāt, ac a p se Acto ipō violentia minor quiet, sua
Ab, pendj Cine, legis Anē processerent, et Literas
me transmiserunt, quam Literam Actam, audiens
et audiens ipō Anē primus Annuam Penis
Prohibitas de Cremenalibus Renitj ac id ge Juris
Ent dubiū et Sententiari Alias Statutione Eundem
ea pius in se Obloquens, in diem proximam rite
Cupens, et Veniens Actibus ipō citus, et quia Laurē
tius Promissii Burgi Ploy Dnō Athone etc Antonio
Orillatte Actō p Eum G Laurentium Promissii
suū et Ejus Orillatis Nunc ptis, G Joanne Ca
chorelli Parente Actō ptā, G Andreā Cruchō Actō
p Jpō Valentinum Cruchō Nunc pretextu Actō
citus a Latere Condemnatus Cives et Actē G Laurentij
Promissii JCP sup G Joanne Crechorelli citus
in Cū Placiti et quia primam Vā Vda pt Dcam Pū
blicandis sed nempe Die 20 Mensis Aprilis Alteram
Vda pt Pū Scapulam JUM: quinpe Die 23 Mensis July
citus Ac habens Anē Salutationis Luctus Quantum
Auctor Langui actō Obtinēt et Publicatō Teneri Joannē
Jo Joannem Crechō Actō Dolens declinare Standi
Tandem non Urgente Plē Publicante, qui nimo Locum
Standi agnoscens in Causa pdēa et per in mandū
in et pretimento Citationem Actis Actō Actō citus Locum
ad Judicē Edicti debendum Necessariam Scripturē
in Causa Inquisitionem per ubiq; Patere ad
Contenta Vrē et Protestationem Actis Actō in
sequens Judicium Vrum Placens Vā Actō ab hinc
ipsa to Duam Cadentiam lege Decernit in Scripts in
Educens et Celebrandi Cadentia Concessit Comes, et pden Con
servans Vrum Actus memorat citus, et in pal
legati Judicij Suis sine quaris ad Statutione
Cognoscendi Parati Rem ptoriam Incontinenti
M A G P Paulus Veneris de Veneris Cathus
et Judex Palatinus Vrā Curia ipō citus Litis Sigillat
p Tres pure Sessionis dicti Comitis pt Actis
ad Etna Veneris Vā Vda pt Trē Ki Martij
Apti ad pmp Delatit Expertus est Prout in ipō
Depositione notificatis de quo Ejus Relatus.

Dnum Pendnis Inter Religiosissimam ac Deoducatam Constantiam Podoskea Conventus Sieprien. monialium Ordinis S. Benedicti Abbatissam ac Illm Mcum Bromirski vi Sieprn Capitt Plocen. Plonsien. etc.

In Causa et Actione Judiciaria Infrascripta Inter Illrem et Mcos Adamum Vexillifenum Plocen. Parentem et Onuphrium Capitt ejusdem Pltus Ordinis Sancti Stanislai Equitem Filium Bromirski, tum Dm Stanislaum Zochowski ejusdem Illris Mci Capitt Economum, Actt ab una, et Religiosissimam ac Deoducatam Ursulam Constantiam Podoska Conventus Sieprien. Monialium Ordinis Sancti Benedicti Abbatissam, ac totum Eiusdem Conventum Bonor Dembrowski haeredes et Possessores, vi haerendo Documentis et Macionibus Coram Actis Authis Rm factis, sive faciendis ad Judm Psens prte ab altera Cittos idq ad videndum et Audiendum Dislimitatis Bonis Dembrowski ipsor Cittor haeredit, cum bonis Opidi Sieprn se Illrem et Mcos Actt circa proprietatem fundor Prator Pasciuorq ac Silvar ab aevo ad eadem bona Opidi Sieprn medietatem "Eorum" se Illrem et Mcos Actt respiciendum Spectanc et violenti Studio ad

bona

ad bona Dąmbrowki adempti et aplicati
Conservanę Censeri et juxta Antiquas
Granities futuro in tmo per se Illustrem et Mios Actis
Demonstranę signa Granialia ac
Scopulos inter ptibata bona enigen
dos Demandari, seu potius in Ordine
Executionis pmissor Causam Ptem
ad Illrem Mium Succemeranium
remittenę mente legis Sententiam
Jam vero in Ordine ptensionem ex
ademptis fundis emianę Condnem
ad precensita bona assignari resti
tutionem ademptor fundor Supra
exaratorq ac Silvar bo
nis Dąmbrowki aplicatar, seq Illrem
ac Mios Actis Rite ac Ltme respi
cienę in Dilatam demandari, Calcu
lum de ademptis fundis per ipsis
prestanę adinveniri, et refusionem
eorę pventuum Decerni, raone vero
violentię eorę fundor Pascuorq
ac Silvar ademptionis et Bonis
Dąmbrowki aplicationis violentiarq
latius maonibus exaratar peracti
onis ipsis Citis penis Condignis ad men
tem legis Puniri Ceteraq p Causae

Exigentia

p exigentia legis Justitiae Statui De
cedi et Sententiam aleas Cittone
eae p missa fusius in se obloquen
in Diem hodiernam recte Cadem et
Devenien partibus ipsis utrisq et
quae Illmo Dmo Adamo Vexillifero
Pltus Plocen Parente et Onuphrio
Capitto Ejusd Pltus Ordinis Sancti
Stanislai Equite Filio Bromirskie
atq Gso Stanislao Zochowski Actt
per Cm Mathiam Mazowiecki Reli
giosissimam ac Deodicatam Ursulam
Constantiam Podowska Conventus Sejn
cen Virginum Monialium Ordinis
S. Benedicti Abbatissam ac totam
Eadem Conventum Citt p Gadamum
Mitodrowski Judicium exauditis Prtium
Controversijs Cittonem Prtis Actorae
Suum ad Judm editam Decidendo quo
mam Causa psens respectu Destini
tationis Bonor Opidi Sejne cum
bonis Villae Dambrowki proinde Judm
Eanem ad Officio Campestre Pltus Plocen
in et p Feria Secunda pt Dm Jubilate
in Anno Jminen Millesimo Septen
gentesimo Octuagesimo Secundo Ven
tura ad locum Differentiar Conducen

remittit

remittit Judicanae pro quo Trno in Ordi-
ne pretensionum fundi Cognoscendarum
necessariam esse Condnem Judicij sui
aut Gnosorum Camerariorum Trinum Plurium
mutuo Partium Sumptio Conducendorum
adiuvenit quod Judm sive sinus Mus
Judex aut Gsus Camrius Conducendo
Condescensurus, post Decisam Causam
Granitialem, de pretensionibus Partium
ex fundo emicanae, et quibusvis damnis,
ac Violentijs, inquiret, Investigabit,
Inquisitiones Jurtas, expediet, Justa,
a quo debebit excipiet, Dubia quaevis
resolvet, Calculum si a quo Debebit
excipiet, Compensationem et Bonifi-
cationem Omnimodam quanta cui
Debebit assignabit, Trnos prefiget ri-
gores Annectet prtesq in Omnibus
et Singulis ~~pretensionibus~~ Circum-
stantijs prexigentia legis et Justitiae Do-
cumentorum ac Trni nihil Intactum et In-
resolutum relinquendo finaliter Deci-
det Disjudicabit, et Moderabitur,
Cujus vel quorum Decisioni Prtes parere
ac Judicatum, pati, et acquiescere sub
Poena Baonis illo in Trno Condlis
Super prto Contraveniens Publicanda
debebunt.

debebant ac tenebient Lucta Pœna
Septem Marcarum Polon. pro per
Prtem Compensanda Judicio vero sui
Totiæ in Instanti sub Solito rigo
re praxi Juris Solvenda, p quo
Condnis Trnd Partes Collaterales
et quos negotium poposcerit adci
tent adictanæ sub rigore Pœnæ Ba
onis Comparere tenebunt, Decr
pseu vigore In Continenti M'R G
Providus Paulus Borzewicz de Bo
rzewo authus et Juratt pstam rvit
quia ipse Citationem literatt Sigillo
pro Judicijs Trnibus Plocz in Sigre
Celebranæ Servicij, ad ill Conc pfa
tos Citt ad bona Dembrowki
Tra Rda pt Tm S Bartholomæj
Apli pxa ad ~~elapso~~ Currenti de
bilit exportavit posuit reliquit
et Depositione notificavit de
quo pseu Jæ Mtis fecit Relationem

Decrum Condescensionis Inter Illrem
MM Bromirskie et Religiosissimam ac
DEO Dicatam Podoska Conventus
Supram Virginum Monialium abba
tissa.

In causa Actione Judiciaria Inc
pra

Infrascrā Inter Illrem et MM adamum Vexilli-
ferum Plocen Parentem et Onuphrium Capit Pala-
tinalis Ejusdē Ordinis S Stanislaj Equitem
Filium Bromirskie Bonor Babe Piasecznj
ac alior Hæredes tum Jm Stanislaum Zocho-
wski Ejusdē Illris Msci Capitanej Economum
actt ab una et Religiosissimam ac DEO Dicatam
Ursulam Constantiam Podoska Conventus
Sicprcen Monialium Ordinis S Benedi-
cti Abbatissam ac totum Eundē Conventum
Inhærendo Documentis Causam pcen
Juvan ac Mavnebus Coram actis Authis
Regni factt Prefaciendē ad Judm pcens
Parte ab altera Cttt Idque ad videndē et
Audiendē Bona pcibata Babe et Piasecznj
cum Bonis Oppidi Sicpre Distimitanda
Censori, et Justa antiquas Granities per
se Illrem et MM actt Demonstrandē Signa
Granitialia ac Scopulos Inter pmissus
Hæreditatis Erigendē Demandari, Disti-
mitatisq ~~tis~~ pmissis Bonis Se Illrem
et MM actt Circa proprietatem Fundor
Sylvar, Prator, Pascuorq, ab Ovo ad Eadē
Babe Piasecznj Spectan, et Recenter
violenti Studio ad Bona Oppidi Sicpre
Possessionesq in Ibidem Claustrales adem-
ptor, et ~~adque~~ applicator Conservandē, et ad
Bona Eadē Babe restituendē demandari, Cal-
culum de perceptis ex ademptis Eisdē Fundis
pventibus per Ipsos pstandē adinveniri, et Re-
fusionem Eorē pventuum decerni Da-
mna Inhisce Bonis Babe Piasecznj bo-
nificatā, et Eo nomine Causā respectā
Distimitaonis Supra Exarator Bonor
ad Illrem M Succamerarium mente
Legis remittendē Censori, in Ordine vero

Fundo

sendi ꝑtensionum Condnem ad ꝑmissa
Bona assignari, Ratione vero violente
fundor in Dictis Bonis Babo adem-
ptionis, et Claustralibus Bonis in
oppido Sepre extan applicationis,
Damnorq ꝑtestaonibus exaratorq ac
violentiar illationis, Ips Citt Pœnis
Condignis ad mentem Legis puniri, Cæteraq
ꝑ Exigentia Legis ac Justitiæ Statui,
Decidi et Sententiari: alias Citaon Eadem
ꝑmissa fusius in sebbloquen in Diem
hodiernam recte Cadem et Devenien Par-
tibus Ips Utrisq et quid Illri et MM
adamo bexillifero Pltiis Plocen Parente
Onuphrio Capitaneo, Pltus Gnsd Ordi-
nis Sancti Stanislaj Equiter Titio Bro-
mirskie et Gsd Stanislao Zochowski
actt per G Mathiam Mozowiecki Reli-
giosissima, ac Deo Dicata, Ursula,
Constantia, Podoska Conventus Sepreq
Virginum Monialium Ordinis Sancti
Benedicti abbatissa, ac Ctto Eod Con-
ventu Citt per Gm adamum Mitodro-
wski, Judm Exauditis Partium Con-
troversiis Citaonem Partis actt Suum
ad Judm editam decidendo Quoniam
Causa ꝑsonæ Respectu Distimi-
tationis Bonor Babi Piaseczny cum
Bonis Oppidi Sepre promovetur
proinde Judm Eadem ad Ossm Campestre
Pltus Plocen inct ꝑ Feria Quarta post
Dnicam Jubilate in Anno Imminen
1782

1782do. ventura ad Locum differentiar. Condu-
cend. remittit Judicand. p quo Tmo in Ordi-
ne ptensionum fundi cognoscend. necess-
sariam esse Condnem Judicij Sui aut
QQ Camerarior. Tmum Plus mutuo Par-
tium Sumptu Conducend. adinvenit qd
Jdn sive Unus m Judex ~~sive~~ aut Q
Camerarius Conducend. Condescensionis post
Decisam Causam Granitialem De
ptensionibus Partium, ex Fundo Emi-
cari, et quibusvis Damnis ac bio-
lentiis Inquirit, Investigabit, Inqui-
sitiones Juratorias Expedit, Justa
a quo debebit Excipiet, Dubia quae
vis Resolvet, Calculum si a quo
debebitur Excipiet, Compensationem
et Beneficiationem Omnimod. Quanta
Cui Debebit assignabit Tmos p Legit
Rigores annectit Partesq in Omnibus et
Singulis ~~pter~~ Circumstantiis p Exigen-
tia Legis ~~assumpsit~~ p ~~Exigentia Legis~~
Justitiae Documentor. ac Tmi, nihil
Intactum et Irresolutum Relinquendo Sona-
titer decidit Disjudicabit et moderabitur
Cujus vel Quor. Decisioni Partes Pare-
re et acquiescere Judicatumq Pati ac
acquiescere Sub Poena Bannis Illo
in Tmo Condnis Super Parte contrave-
niente Publicanda debebunt et tenebunt
Licita Poena Septem marcar. Pol.

Pott Parte per Partem Compensanda Judici
uro Suo totid Jn Instan Sub Rigore
Solito praxi Juris Solvenda pro quo
Cendnis Vmo Partes Collaterales aequa
Negotium poposcerit adcitent adcitand
Sub Rigore Pene Bannis ~~Illo in~~
~~Vmo~~ Comparere tenebunt Dicti pxa
Rigore In Continente M. R. J. P. Paulus
Berzewicz de Berzewo Authens et Justi
palam Rvit Quia Jpr Citaonem Literat
Sigett p Judicij Vmbus Ploce
Servien edett Cen pfatt Cett ad Bo,
na Oppidi Supra Possessioni Claustra
le Subjecta Ea 2da post Vm S Bar,
tholomaj appli pxa ~~Scili~~ anno pxcz
Detulit Expertavit Posuit Reliquit
et depositione Notificavit do quo pt
Jd Mntes Fuit Relationi

Actum in Sitpre in Inis Communibus Inhabs Plebem Dñe Lucie ipso Die Festi Sancti Aluei Evangelistæ Scilicet Die Decima Octava mensis Octobris Anno Dñi 1781 mente legis Prolongatis.

Decem Omnis inter Jos Ulmerzyglick et Brudnicke

Causa et Actione Judiciaria mihi Serē in Causa et Actione Judiciaria mihi Serē in ter Jsos Stadzigim de Habere et Jos Thomas Ulmerzyglij Camerarij parochiales Plebem Celebi Ulmerzyglij Eandem videar mihi Jure Burgi Ulmerzyglij Filium adq Klem Joannem Dzopolskij Cultabuna et Jsos Gaspar Brudnicki et Catharinam Zyskowska in vicem Congestum Stonestos Andream Kowalewskii et Mariannam Sulkowskia ibiq Congesto de Personis Bm in herend mām Sue coram adis Authis Rogni facta adq Officiose Arrestō per mesen Citationem Supp Stonestos Kowalewskie in positto pte ab altera Citē Dñi Ordinarij et Audiencia Ecclesiastica Sandomiriensis q ipsos et quos Stonestos Kowalewskie nō ne Damnor plurimorum in Jumentis et Stortis et Prato Suis tam de nocte qm et Die sine custode vagan aliam Consulto in publicis quotannis sab Cultu hactenus Possessionis ipsos Stolicuculiorib per Bnis Tostrzyno Sitē Illationis Arborum per septem Annor in Silvis Jos Ulmerzyglich et Bonis Continuo Ejectionis et in Usum Sui Conversionis mandaverint ultra proportionem Fundi ejusq Stortium cule in Pascuis Bm Tostrzyno Illationis Arborum per Jsos Stolicuculiorib per Bnis

Camera rarariale Trn Plocen Seu unus Ex
Camnius Trns Plocen Captato Tempore pro ad
adventu Sui Tempestive faciendae Dvisatione
mutuo ptium Sumptu Conducendus et Conde
scensurus ~~de Ademptione fundor necnon de~~
~~violentijs in~~ Comportationem Documentor
Causam Praesen Eiusdem per ptes Subsequenter
Demandabit Quibus Comportatis et Discussis
de Ademptione fundor necnon de violentijs
injurijs Damnis aequibus vis ptium pten
sionibus inquiret investigabit inquisitiones
Expedit Juxta et Calculum si Debebitur Exci
pi et Poenas Super quo inter Ent Extendet
fundor Eorum Si adempti Apparuerint resti
tuendae Declarabit Causam quae pro ut ta ter
minum ptes Actt pro Exigentia Legis et Justitiae
nihil intactet in eso tutt relinquendae finali
ter Decidet Dijudicabit et moderabitur quod
vel Cujus Judicij Decisioni ptes Parere et Ju
dicatum pati Sub Poena Bnis illo in Trno Condnis
Sup pte Conjuvenien Publicanae Obstringunt
Luita Poena Septem marcas Pott pti per
ptem Compensandae Judicio suo totiae in instan
Sub Seorsivo rigore ex Reges tro Poenalium
Extendendo Solvendae Decri pro vigore in Con
tinen M R Gr Paulus Borzewicz de Borze
wo Cmethonum Authus et Jurcatt Palan
wit Quia i pr Citt literatt Sigillatt pro
judicijs pro servien Vitt Con ptatt Citt
ad Bna to Ossyno Tra Quinta in Vigilia
Festi Sancti Mathaei Apli Anno pro
Detulit Exportavit Posuit reliquit et De
positione notificavit de quo pro id M
fecit relationem.

Inter Perillustrem Rndmum Canum Cathdlem Ploc
et G. Zorawskie Dłuzniewskie suspensa

In Trno hodierno ex adcitationibus literatt
Plocenae Terribus binis quarum et quae primae tenor
sequitur ejusmodi Stanislaus Augustus etc. vobis Gnosis

Gnosis

Rosaliae G. Josephi Strusinski, Victoriae G. Josephi
Swiezynski Contibus Zorawskim seu utriusq Conjugi-
bus de personis bonisq vrisgnaliter omnibus manda-
mus ut in Trnis Communibus Terribus Plocen
Fra 3tia juxta suam Cadentiam in Siepre Celebrand
plter ac peremptorie compareatis ad Instantiam Per-
illustris Rndmi Josephi Canu Cathdlis Plocen et Gnosi
Jacobi Zorawskich actt qui vos et quid contus in assa
maritor suor inhaerend Documentis Causam pscnce
Suffraganea citant seu potius ad Causam cum Gnosis
Dluzniewskie secum actt in Judicio pscne vertere
adiutant idq advidend et audiend vos ad attentand
Causam cum GG. Dluzniewskie respectu mel
oraonis Dotis per ipsos indebitae ptensae secum
actt in Judicio nostro pmotae Sententia Judicij
nostri stringi ac id quod Juris erit decidi et Senten-
tiam sitis Parituri et responsuri Datt in Siepre
Fra 2da post Fm S. Mathaei Apli prima anno Dni
1781 Alterius vero tenor talis Stanislaus Augustus
Dei gratia Rex Poloniae etc. vobis GG. Joanni Pa-
renti Plaudo et Hedvigi virgini Innuptae filio
et Filiae Dluzniewskim de personis bonisq vris
gnaliter Obvos mandamus ut in Trnis Commu-
nibus Terribus Plocen Fra 3tia juxta suam
Cadentiam in Siepre Celebrand plter ac peremptorie
compareatis ad Instantiam Perillustris Rndmi
Josephi Canu Cathdlis Plocen et G. Jacobi Zoraw-
skich actt qui vos et quid assa indigentes cum
eadem de lege requisita citant seu potius ad paration
Decrum communicationis ~~Decrum~~ Documentor
paratosq quosvis Trnos et Jurisgradus et hoc post
translapsum Trnum adiutant idq ad videnda et
audiend Intercisam nuptialem intuitu assignati-
onis Dotis post ob G. Agnethem Zorawskiam
Contem et matrem Jnr ob Gm Felicianum Zora-
wski et superstitem Gm Hedvigim de Rutkow-
skie Conjugis ab una et te Gm Parentem parte ab
altera confectt satisfactione ad rationaliter juxta
obloquentiam ~~sui~~ scripti manualis levatt, per
te Dotem solidatt approbari raone vero ejusd
in tercisse

Interizet manere ac Ornis vicitationes plenissd
mentem legis assici ncompetentemq; cidt etatu-
onem respectu ptenzil meliorabis Dotis vobis
agnosci ac id quod Juris est Deudi et Sententiri
litis partium et reservari Datt in Leyne Fra
da post Ctm S. Matthej Apti anno Dni prima
1754 in diem hodiernam recte cadente et deve
nzte Plebis ipsis utriq; et quid Perillustri Rndo
Canco cathdli Plocens et Gg. Jacobo Zoraweskie et
quid Perillustri Rndo Canco cathdli Plocens
per Jm Laurentium Brominski nicium Plent
jam quoj Gro Jacobo Zoraweskii patri Gg. Joanne
Parente Burgr Civr Plocens Plauis et Hedwigi
virginj Principib filio et filia Druzniewskie
Actis per Jm Valentinum Strzeszewski et Gg Vitto
ria Zoraweska S. Josephi Swiezynski Conze ven
untiq; Conjugibus Litis per Jm Josephum Zoraw
ski Reytowsky Insenum Plentem Gg. Josepho
Strusmisli et Rosalia de Zoraweskie nicilem Conju
gibus per Jm Bartholomeum Sutowsky Insenum
Plentem Judm quoniam Comparens Gg Druzniew
skich Documenta ad defensionem Causedpzte
civica Bonorum suorum Ill. Ludovicj nunc Negoti
jis impedita et ni judicijs pzent de litere negue
untem habere posset et ex eo causam pzent
tantisper suspendend exposuit promde Judm
eand causam ad regalem judicior suor Tenos
deudend et suspendit usq; ad pzentem Actum
declarat Ronuntiand minemerato Plebano utriq;
Tenuta ni pallegatis Judicijs suis ne quavis adi
tatione comparendi paratum peremptorium
ni Consensu meis Gis Rii Providus Paulus
Borzewicz de Borzewo Cathus et pro tali palam
Rvdi quia ipse ad stationes literatorii dignitat mor Tenus
pzent servient edicti conceptatos Actus et qual
Cone Gg Strusmisli ad Bona Pzeryno Cone
Cuidem Gg. Swiezynskie ad Bona Mysiadowo
jam vero Cone Gnezen Druzniewskie ad Bona
Swiezynskio omnes Fra da post Ctm S. Matthej
Apti anno pzent Retulit exportavit porrid
tilijud et denuntione notificavit de quo Actus
ejus Relatio.

Decretum Condmis inter SS. Lisickie Bromirskie et Borowskie

In Trno hodierno et Citaone litt Tni Plocen cujus Tenor sequitur talis: Stanislaus Augustus Dei gratia Rex Poloniae Magnus Dux Lithvaniae Russiae Prussiae Masoviae Samogitiae Kijoviae Volhiniae Podoliae Podlachiae Livoniae Smolensciae Severiae Czerniechoviaeq. Vobis Tsis Josepho Borowski et Margarethae de Czachorowskie primi ad Tsi Alberti Lisicki Secundi ad Pens Voti Invicem Congibus de Rnis Bonis vris glted obus mandamus ut Trnis Communibus Tribus Fra 3tia prius et proximius ab hinc in Sepro Celebranae pltes Ctime ac Peremptorie Compareatis ad Instantiam Tsi Francisci Lisicki ad S. Alberti Lisicki in primo voto pereati Filii Actt qui vos et quiae Contem in Assa Mariti inhaerendo maaonibus suis Coram Actis authe Rni factis citat idq Ex Eo: qui vos et quiae Tu Tsa de Czachorowskie primo Lisicka ad Pens Secundo Voto Borowska post Subsecuta pneminati ad S. Alberti Lisicki prioris Mariti sui Actt parentis Fata Registrum Inventarior Rer Mobilium Summar totius Suppelectilis Domesticae pt Decessum tui Mariti non Conscripsisti Realitatem Eorunae Juramento non Comprobasti Quinimo tu S. Borowski inito Matrimonii Voto cum sui Actt matre Eae Inventaria Omnis Generis Res Mbles Paratam Pecuniam quamvis Suppelectilem Domesticam deoccupasti pt Eae omnia non nulla dispersisti non nulla disvendidisti Inseminaones deperdidisti aedificia desolasti quavis parentis p aliquod annos participasti et Eae Prona devastasti equam unam Sibi Actt Violenti modo accepisti aliaq Damna et Injurias Intulisti insup Actt modernum loco Bonificationis p Pmissis Damnis et Injuriis

Actorem

Actt infestati aggravasti pugnis genibus graviter
Concussisti Conculcasti Concussiones Infixisti
perq utriq vos Citt Congeo cum leges Pro-
cessistis poenas Succubuisti quare Citamini
ad videnda et audienda Te G. Borowska
Matrem ad Correctionem Regestri Inven-
tariorum Rerum Mobilium totius Suppelectilis
Domesticae Status Br. Sententia Judicij
nri Stringi ad Comprobationem Juratae sup
Realem Conscriptionem Compelli Te G.
Borowski Victicum ad Restitutionem Emunda-
tum Bonificationem quorvis Damnorum
et Injuriarum adigi Rne sui Actt Oppressionis
Concussionis poenis puniri Taxam Concussio-
nem et Solutionem Earundem decerni Condm
ad Bona Judicij sui aut officij Competen
assignari litis Expensas Refundi Caetera
pro Causae Exigentia Statui et Sententiae
Sitis Trno pariturum et judtter Responsum
Datt in Siepre Fra 2da pt Fm Sancti Mathaei
Apli pxa ao Dni 1731. tum quoq ex Decreto Judicij
Pcen Fra 4ta pridie Festi Sancti Lucae Evan-
gelistae scilicet Die 17ma Mensis 8bris ao Curren
Inter G. Laurentium Bromirski BL Plocen Actt
ab una et G. Franciscum Lisicki Citt et Judicem
pte ab altera lato quo mediante Pcens Acto-
ratus ad Inscriptionem Inferiorem G. Francisci
Lisicki cum G. Josephum Borowski in Rege-
stris Judicij sui dependens est Remissus
Resolvendus et hoc in Causa et Actione Judi-
ciaria Infrascrta inter G. Laurentium Bromirski
BL. Plocen Actt ab una et G. Franciscum
Lisicki Inhaerendo Cessioni suae pro G. Josephum
Borowski sup Summam Centum Tinen
ipsi ad Scriptum Manuale Concreditae in
Prnam sui Actt mitte ad Judm Pcens
pte ab altera Citt idq ad videnda et audienda
Ipso ad Solutionem Summae praecensitae

Centum

Centum Tim. sibi ad Recipiendam Cessionem
Manuali p. Eund. G. Borowski Commissa
Sententia Judicii Pr. Stringi Solutio-
nem Ejusd. Summae cum Provisione
Injungi litis Expensas Refundi et id
quod Juris erit statui decidi et Senten-
tiam alias tam Citatione quam Decreto Commissa
fusius in se Obloquens in Diem hodiernam
Recte cadens et deveniens pluribus ipso
utrisq. et quia G. Francisco Lisicki ad
pltes et GG. Josepho Borowski et Margaretha
de Czachorowski primi ad G. Alberti Lisicki
secundi ad Exmus voti Invicem Longibus Litt.
et Judicem p. Eund. G. Borowski suo et Centis
suae nne pltes G. Laurentio Bromirski BC
Plocen. ex Regectione Con. G. Franciscum
Lisicki Litt. pltes G. Francisco Lisicki
ad Actoratum G. Bromirski Litt. pltes Judm
Citationes Ptium suum ad Judm edidit deci-
dendo Controversiis Ptium Inductis exau-
ditis Combinatis Ptium Actoratibus et Rea-
tibus necessariam esse Condnem ad Fun-
dum Bnum Lisice Sortemq. ad G. Al-
berti Lisicki haereditt. Judicii sui aut GG.
Camerarium Trium Plocen. adinvenit
quod Judm seu Offm Camerariale Trio
Plocen. aut unus ex Mm. Judicibus aut
GG. Camerariis Captato tempore Pria de
adventu sui tempestive facienda Avisa-
tione mutuo Ptium sumpta Conducen-
dus et Condescensurus Compatationem
Regestri Regum Mobilium fatis Ejusd. ad
G. Alberti Lisicki Derelictum et alios
Documentos ad Causam Pdex sputans
Pria Comprobatione Juratoria si opus
et p. quem intererint subsequens demandavit

de Rebus

de Rebus Mobilibus Inventariis pt pro-
minad. ad G. Albertum Lisicki derelictis
nec non de Desolatione sive Repara-
tione auctis et deperditis Inseminatio-
nibus ac quibuscis Ptium Ptensionibus
Injuriis damnis ac violentiis Inquiret
Investigabit Inquisitiones Expediet Calcu-
lum si debebitur excipiet Legalitatem
Cessionis in hem G. Laurentii Bronnisky
BG Plocen. subsecutae ac aliar. Transa-
ctionem Cognoscet Resolvet Cassabit vel
approbabit Solutionem Summarum
quae et quantae cui et a quo debebuntur
nec non Bonificationem et Satisfactio-
nem Omnimodam Pti Injuriatae Injunget
poenas sup. quo Interesint extendet
Causamq. Pen. juxta Trnos p. Exigentia
Legis Justitiae decidet disjudicabit
ac moderabitur Cujus v. quor. Deci-
sioni ptes parere et Judicatum pati
debebunt ac tenebuntur idq. sub poena
Bannis illo in Trno Condnis sup. pte
contravenien. publicanda Lucta poenas
Septem Marcar. Pad. pti p. Vtem sibi ab
invicem Compensanda Judo suo Tolliae
In Instanti p. Utramq. Vtem sub Solito
Rigore ex Regestro Poenalium Extendere
Solvenda p. quo Condnis Trno Ptes quos
voluerint negotiumq. Causa Pden. Popo-
scerit adeitent adeidandi sub simile Rigore
Compareant et Judicatum Vacanc. Decem
Pen. Vigore In Continenti MRG. Providus
Paulus Boneuiz de Boneuvo Authus
et Juratus palam mit quia ipse Actam

lib

Datum Sieprc F 2da Ante Fm Sancti Ma
thei Apostoli et Evangelistae pro Anno
Dni 1780mo in Diem hodiernam re
cte Cadens et Deveniens Ptibus ipsis
Quia MM Theodoro Carolo et Joanne
Solo Ignatio Tribunicis Palatina
tus Plocen Fratribus in re se Germa
nis Actt per Pm Valentinum Strzesze
wskij Mco Josepho Calasantio Kapenhau
zen Capitaneis Sieleen Citt per Pm
Mathiam Mazowiecki ad objecta
a latere Condnes Binas ex Ptesti Michaelis
Lazowskij Super Mco Josepho Vra Lasan
tio Kampenhausen Capitaneis Sieleen
Ultra q in Sieprc Anno 1780 et Quia pri
mam Die Nona mensis Maij rne non Solutionis
Poenae Simplicis Quatuordecem Marcarum Pot in
vim Succubitionis Dilationis majoris ex Rege
stro Poenalium alteram Die 25 Mensis Maij Janu
arij rne attentatae violentiae in Aere Ultimoris
fortis finalis facienae Executionis obtentae et Publicatae
Judm Decreviis Decernit Quatenus
ipse Mcus Kampenhauzen Doceat De loco Stan
di tanae Quoniam Comparens Mcus Calasantij
Kampenhauzen ab inscriptione Comparitione Recedit
et Seu Principalem Condemnare Permittit
proinde Pfatt Parstitt Coram Judicio Pcene Pltter
Comparens et Trnum Eunae Hodiernum Per
totum Judicio modernorum tractum Stme Atten
tans memorat Citat Jus juridice per Mlem
Rni Gnalem Pwoiae Paulum Borzewicz de Borze
wo Authum et Jurat tribus et Ultra Juris Formam

rediens fecit Relationem pt quam Publicatis ut premis
sam esse Bnis Poenam modo premisso obtenti Judex
Presens Trno Plocen. p faciendae facta Presentium
Juris Communis Executione Causam Stare
Cum Toto Eius Effectu ac Ptibus ipsa ad Mlo
ci Capneam Seu Alcos Locor Capneos
Sub Cuius vel Quor Pfatt Cit Cum Bnis
Suis Consistit et residet jurisdictione remi
sit remittetq Presens in Continenti Mlis Rdus
Paulus Borzewicz de Borzewo Aud huius Jurat
palam vidit Quia ipsa Citationem literalem Si
gillatam p Trnis Judicij Presens Servien Cit Con Pfatt
Cit ad Bona Chraponia juxta Dato in ita
tione posita Anno Presens Detulit Exportavit
poluit Religiuit et depositione notificavit
Ad quo Presentes ut Mlis fecit relationem.

Banitus G Białoskorski per GG Lukowskie et Zglenickie ac alios

In Trno hodierno ex adito Lit Trnibus
Plocen. binis tam relatione Autho Trni Do
brinen. Tvor et quidem ad cit Primae tenor
sequitur talis Stanislaus Augustus
Deo Gratia Rex Poloniae etc Vobis GG
Alberto Parenti Alberto et Laurento Filijs
Zglenickim de personis bonisq Vestris
Gltr omnibus mandamus ut in Trnis Com
munibus Trnibus Plocen. Fra 3tio prius
vel proximius abhinc in Sepre Celebrand
Prlti ac peremptorie Compareatis ad
Instantiam Gu Stanislaj Lukowski et
N Bogumilae Bylinska Gu Joannis Gordi
kowski si in vivis extat Contis nec non Gnori

Thomae

Thomae Paprocki Act. Tvi vos et quidem assia
indigenae cum eadem de Lege in Combenti inhae
renae obductionis vulnerum Coram Actis Au
thor. rni facta Citant seu potius ad paratum
Decrum Injunctae ~~Conditionis~~ Conpobationis vulnerum ad obtant
idq. ad videndum et Audiendum taxam vulnerum mento
Legis in obductionibus exaratam solvi sibi
Act. per sententiam Judicij nostri in pingi
exolutionem eam. in instantiam tiriandam litis
expensas refundi ac id quod Justitiae erit cum
vos statui et sententiari sitis Paritari et re
sponsuri Dat. in Sieprc Fra. ida pt Fm exa
tationis Sanctae Crucis pxa Ao Dni 1761
Alterius vero ad citationis series ejusmodi
Stanislaus Augustus Dei Gratia Rex Polo
niae et Vobis Gg Stanislao Valentino
Paulo Joanni Lukowskim Ignatio Biat
toskurski Alberto Zylinicki Thomae
Paprocki de nig. Barbarae de Malano
wskie et Gsi Joannis Lukowski Conti
relictae Viduae ad extremum de Bylin
skie Gozdikowska de Pezonis tamesq.
Vestris gltr Obus mandamus ut
in Trnis Communibus Fribus Plocens
Fra. Ctia prius vel proximius ab hinc
In Sieprc Celebrandae Pltr ac legitime
Compareatis ad Instantiam Gsor Alber
ti Francisci de Lukowskie invicem Con
gum Alberti Laurentij Gregorij Filiorum
Zylenickich Act. Tvi vos et quidem Consors
Act. in assia Mariti sui Citant seu po
tius ad paratos Anteriores Trnos Paratum
Decrum injunctae ~~Conditionis~~ Educendae

Ingvi

Inquisitionis Paratam dilationem majoris
ad paratum processum ex vi Controventionis
Decreto hac vi Causa subsecuti insistendo Decreto
Penalitatis ac impunitae Comprobationis
super Taxam vulnerum et Concussionum adcitant
pro eo quia vos se Actu oppressistis Concussistis
Convulneraistis alias violentias peregistis
pro quibus delictis penales extitistis non
tamen easque Penas personales et Crumenales
explevistis quinimo Decreto Controvenistis
Tuore Citamini et adcitamini ad videndum et
Audiendum Vos et quia Gnus Ignatium Biat
toskurski ad solutionem marcarum Simpli
cem Tuatur decem Marcarum Albertum
Zglenicki Tuadruplicem marcarum Stani
slaum Lukowski Secuplicem Tuatuor De
cem marcarum Pot N. Gozdzikowska Secupli
cem Tuatuor decem marcarum Pot Decreto adju
dicatarum nec non ad explendam Sessionem
Turnis Sententia Judicij Nostri Stringi
Jan vero G. Paprocki ac vos alios Cittos
ad solutionem Taxae vulnerum et Concussio
nem Compelli sine Controventionis De
creto ac vi sublationem processus ex vi Con
troventionis Decreto obtenti seorsivas
Penas decerni litis expensas refundi
Caetera pro Causae exigentia Statui de
cidi et Sententiari Sitis Termino adveniente
Paritum et Judicio responsuri Dat in
Siepre Fra ada pt Fm exaltationis Sanctae
Crucis proxa Ao Dni 1786 Anno deniq
relationis Authi Tenor Sequitur Statis

Talis Acta sunt haec in Dobrzyn in Trnis
Communibus Trribus Dobrinens Districtus
ejusq Fra 4ta ante Fm Sancti Michaelis
Ad Archangeli scilicet Die 26ta Mens 7bris
Ao Dni 1787mo Coram Judicio Actisq Trri
bus Dobrinens Pltr Comparens MRJ Pro
vidus Martinus Grzegorzewicz de Zottowo
magno Aulhus et Jurat sanus rvit sed cita
tionem Lit Sigil p Judicij Trribus Plocens
in Siepre Agitand servien Tenoris talis
Stanislaus Augustus Dej Gratia Rex Poloniae et
Tibi Gio Thomae Paprocki de Persona bonisq
tuis gltr obis mandamus ut in Trnis Com
munibus Trribus Plocens Fra 3tia post
suam Cadentiam in Siepre Celebrand
Pltr ac peremptorie Compareas ad In
stantiam GG Alberti Parentis et Ejusq
nnis Filij Zglenickich Act Zvite citant
seu potius loco peragend executionis ad Pa
ratam Condemnationem super te obtentam
Paratum Decrum Paratosq quosvis Trnos
et Juris Gradus adcitant idq ad videnda
et Audiend Te ad satisfactionem Decro
Judicij Prens in Puncto attentationis
Parti eoq Decro Parti Actoreae super vul
nere per te inflicto praestari designat
per sententiam Judicij nostri Stvingi
Act ad Comprobationem vulnerum admitti
Satisfactionem omnimodam injungi pe
nas in Sublationem Condnis decerni

acid

ac id quod Juris erit decidi et sententiari sis Pa
ritorus et responsurus Dat in Siepre Fra 2da
Pt Fm S Mathej Apli pxo Ao Dni 178 Anno
Edit cons Pfat Cit ad Bona Strupczewo Fra
2da proxime Pterita detulisse exportasse po
suisse et reliquisse de quo Pzens ejus Mlis Relatio
ex Actis Trnibus Dobrinens extraditum Goyski
Vice Regens Trnis Dobrinens manu propria Legit
Gravamfalt Locus Sigilli Trnae Ejusq indiem
hodiernam recte Cadens et deveniens Ptibus
Ips et quidem GG Stanislao Lukowski ac Tho
ma Paprocki nec non Bogumila Bylinska
Gsi Joannis Gordzikowski si in vivis extat Conte
in apia G Stanislaj Lukowski Act et Cittis
Prltr GG Alberto Parento Alberto Lauren
tio et Gregorio Filijs Zglenickie Cittis et Act
per eunq Gm Albertum Zglenicki Parentem
suo et Filior suor nne Prltr Gsa Francisca de
Lukowskie G Alberti Zglenicki Conte Act
per eunq Maritum Gso Ignatio Biattoskur
ski Citto per Gm Chrisostomum Zielinski
GG Valentino Paulo et Joanne Lukowskie
Cittis per Gm Stanislaum Lukowski Gso
Alberto Zglenicki Citto per G Thomam
Brudnicki et quoniam Comparens Gsi Igna
tij Biattoskurski Citti ad Inscra Compaone
recedit et suam Principalem Condemnare
permittit proinde Pfata Pars Actorea
Coram Judicio Pzens Comparens et Trnum
eunq hodiernum per totum Judiciorum mo
dernorum Tractatum Lme attentans memoratum
Cittum ad Jus Juridice per Mlem Rni Gu

lem

Rni Gnalem Providum Pastum Borzewicz
de Borzewo Cmethonum Authum et Jurat Tribun
et ultra Juris formam vicibus Quatuor Cla
matum et vocatum non tamen Comparens
vne non sessionis Turnis ac non Solutionis
marcarum tum q Contraventionis Decreto Ante
riori ac in sublationem processus decernen
dam Penam in lucro ultimorie fortis finalis
faciens executionis alias in toto seu pro toto
lucro negotij sui Principalis admittente
Judicio praesens Judtis ac offse Condemnavit
Condemnatq praesens ulteriora q sibi per Judm
hocce ea in Causa fieri et exequi postulavit
et Judm praesens Juri Communi postulationi
Ptis Act ut Licide Anvenus in vim ejusdem lucri
tme hac in Causa obtenti Penam Baonis
Decrevit praesens decernit et ad Publicanda
eandem Baonis Penam supra scrum Mlem Ju
dicialem addidit et deputavit qui Mlis
satisfaciendo deputationi suae a Judicio praesens
habitae memorat Baonis Penam modo p
misso obtenti ac Ipsi met G Biattoskurski
Cit praesens in Trno disparens esse vanitum
Juri Communi Contrarium et rebellem hic
in Atrio Stubae Judtis ac in alijs locis Publi
cationi solitis praesens Plurima Nobilitate
ad Judicia moderna forumq Publicum
Congregato alta sua praeconica et senorosa
voce proclamavit publicavit et ad notitiam
Omnium pro tunc praesens in dubium deduxit
de quo praesens Jus Mlis e loco Publicationis

suum

suum ad Judicium rediens fecit relationem Pt quam
Publicatam ut premissum est Bonis Penam Judi
prens Terre Plocens profaciens juxta prescriptum
ultimaria forti finali ac indilata executione
Causam hanc cum toto ejus effectu ac Ptibus
Ipso ad Meum loci Capit seu mm locum Capit
sub Cujus vel quorum Jurisdictione prefatus Actor cum
bonis suis Consistit et residet remisit remittitque
prens cum Comparentibus vero GG Zglenickie
Lukowskie Gozdzikowska in Compaone expressis
Judicium Causam prens ad Convictionem disparens
suspendit suspensamque esse vult ac prens declarat
In Continenti MR GP Paulus Borzewicz de
Borzewo Cmethonum Authus et Jurat Palam
Rvit Quia Ipse ad Actt Lit Sigill Judicijs
prens serviens Edit cons Pfat ad Actt et quia
ex Pte Gnor Stanislaj Lukowski et Gozdzikowska
cons GG Albertum Parentem Albertum et
Laurentium Filios Zglenickie ad Bona Zot
towo Zuki juxta Dat in adcitaone positam
jam vero ex Pte Gnor Zglenickich cons Gnm
Biattoskorski ad Bona Romatowo cons
vero Gnm Zglenicki dictam Gasiar ad Bona
Zglenice Parva cons denique Gnos Lukowskie
ad Bona Zottowo Zuki ad extremum cons Gnm
Gozdzikowska ad Bona ~~[illegible]~~ Romatowo
Fra 3tia pt Fm Sancti Mathiej Apli
utrasque Ao prens detulit exportavit posuit
reliquit et depositione notificavit de quo
prens Jus Mlis fecit Relationem

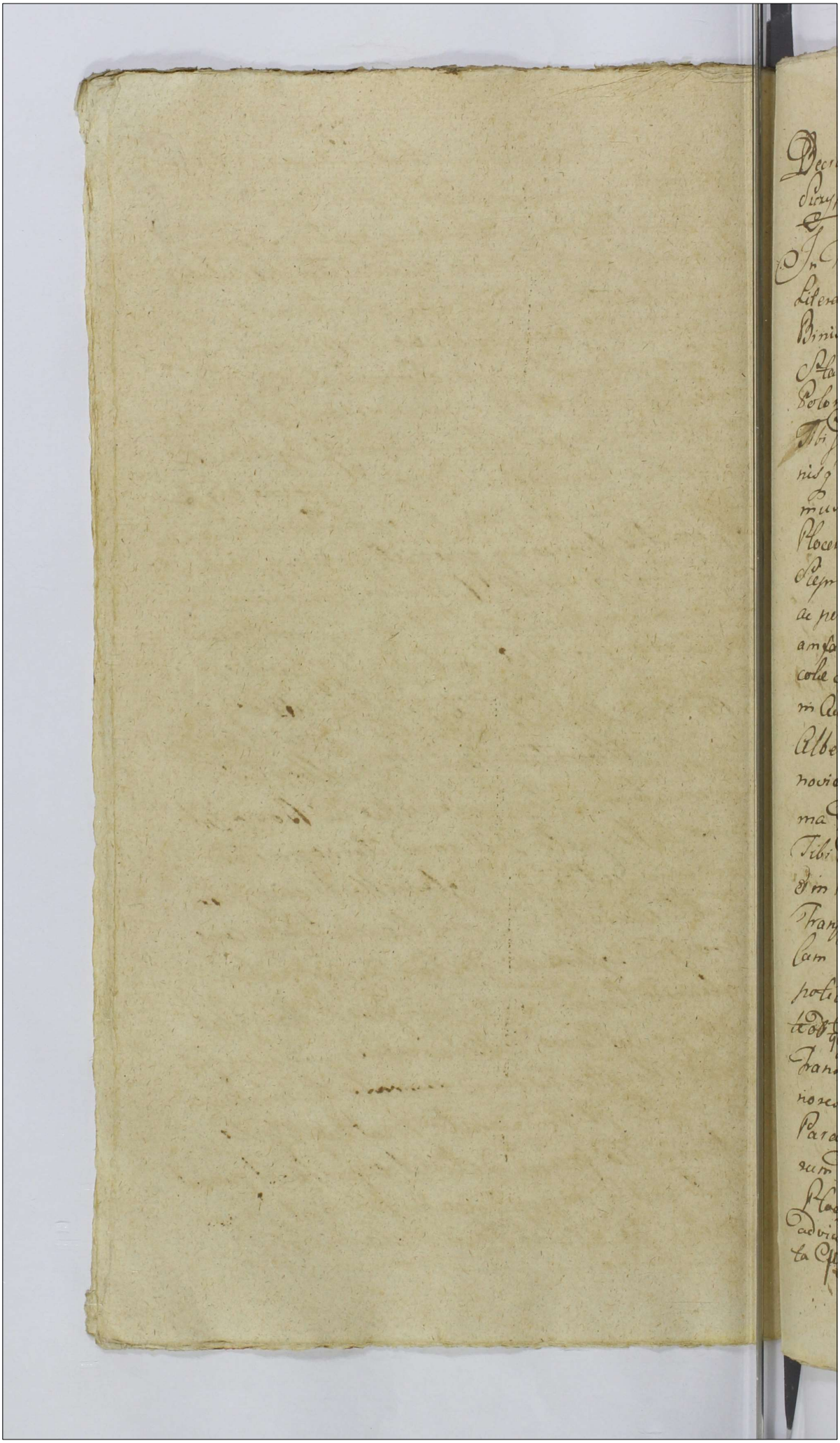

In Sieprc die 18 Octobris 1781.

428

Decretum Pilis Comparitionis inter famat Szczypkowski et Gen Valenski

In Trno Hodierno ex adiudicationibus Literalibus Trnibus Plocen infrascriptis Binis prima quae Tenoris Sequen Stanislaus Augustus Dei Gratia Rex Poloniae Magnus Dux Lithvaniae &c Tibi Jso Joanni Wolinski de Prna Bonisq Tuis Gnaliteronibus mandamus ut in Trnis Communibus Trnibus Plocen prius vel proximus ab hinc in Sieprc Fa Tertia Celebrandae Pilter ac peremptorie Compareas ad instantiam famati Michaelis Szczypkowski Incolae Sieprcen Actae Quitae in haerenc Cessionem Authe facta per Illrem Andream Albertum Gradzanowski Eccle Gradzanoviensis ptime Praepositi Super Summa Ducentorum Octuaginta Tynen Tibi ad Serum manuale accomodata et in Prnam Sui Actae praemissa Cessione Transfusam ac alijs Documentis Causam Ptem Suffragan Citat Seu potius rectificatione revisicundo Causam Ptem mortem Qu Rndi Gradzanowski interrupta Translabsum Trnum ad paratos ante nores Trnos et Quosvis Juris Gradus Paratae Decreta Unum Evasionis alterum Dilationis Maioris in Officio Cessionis Plocen propte tui lata ad citandum advidendum et audiendum Ante omnia Cassata Quia Complanatione in Skocelowo

Die vigesima nona mensis Aprilis
Anno Elapso Datu ata Quamque Quie
tationem in se Preferens ac si per to
ties Dictum ob Rndum Gradzanowskij
Sup Psalt Summa Ducentorum Octu
aginta Tyn Tibi Data te ad Solu
tionem toties Dictae Summae Du
centorum Octuaginta Tyn Per Senten
tiam Judicij mi Stringi Solutio
nem Eiusdem Cum possione ad alter tantum
Accreata, ad eam pervenire mungi Satisfactionem De
cretorum nempe Evasionis ac Dilationis
majoris Pstanc ademandari litis Ex
pensas refundi ne vero per insertae Com
planationis Seu Quietationis sub
dolo progressu Emunctae Poenis mul
ctari et id quod Juris Erit Decidi et
Sententiis Sis Trnd Pariturus et Judicio
Responsurus Dat in Supre Fra Tertia
pt Trnd Natis Glmae Virginis Mariae
Sxa Anno Dni 1781 Altera vero Tene
ris Eiusmodi Stanislaus Augustus Dei
Gratia Rex Poloniae &c. Tibi famato
Michaeli Szczypkowski ob Illris Rndi
Alberti Gradzanowski proposito Gra
dzanovien Naali Successori de Prna
Bnisq Eius Gnaliter omnibus manda
mus ut In Trnis Communibus
Trnibus Plocen Fra Tertia prius
vel proximius abhinc in Supre iuxta
Cadentiam Suam Celebrandae Plbd
ac peremptorie Compareas ad Instan
tiam Gsi Wolinskij Joannis Actoris te
inhaerendae Documentis Causam Pren

Juvare ac mandari Coram Actis Au
this Rni fac. Citat. Seu potius ad
paratos Anteriores Tnos revifica
tione revificandae tibi Causam et Acti
onem morte ob Illris Rndi Alberti Gradzano
wski interrupta adeptant ad videndum et
Audiendum Approbata Complana
tione utilitate Cum ob Illri Rndo
Gradzanowski ab Una et Se Act
pte ab Altera Subsecuta Tui vero
motivo per Eundem Rndum Gradza
nowski mandatum facta Vitiata Solu
tione Summae per Quandam Cessio
nem ab Eodem Rndo Gradzano
wski Gratuitae procuratam per te Exten
tae adjudicari in Competentem Acti
onem Agnosci mandatum Circumscriptum
ac Tnos Laesivos Eliminari Se Act
ad Lensa per te Summa quam ab
impeditione tui Liberari mandatum vero
Sui Act Circumscriptionis poenis Con
dignis Puniri Caeterarum Causae Exigentia
Con te Sta tui Sis pari
turus et Judicatum responsurus Dat
in Siepre Tra Secunda pt Fr Nattis
Illmae Virginis Mariae 1781 Indiem
Hodiernam recte Cadentem et Devoriam
Ptibus ipsa Utisque et Quidem Famati
michaele Szczyphowski Incola Siepraeno
Act et Cit Pltr et Pro Joanne Wolin
ski Cit et Act per Pm Valentinum
Trzeszewski

Strzeszewski in Senum Plenitudo Judi
necessariam Plenam Compantionem Pti
cum Utrasq pro Sequen Judicio
Trium Ploam Tra Tertia prius
vel proximius ab hinc in Siepre Cele
brandae Subsequenti Cadentia Censu
it Censetq Ipsene parsq Actu famat
Joannem Gorzewski in Wolam Siepreen
Eisce Judicijs Tribus Plocen in
Siepre Celebrandae Adictate debebit
Conservandae Trium Ptibus memo
ratis Utrisq in Allegatis Judicijs
Suis Sine quavis Adictatione Com
parendi parat peremptorium in Con
tinen M R J P Paulus Borzewicz
de Borzewo ~~Cmethonen~~ Authus
Et Jurat palam vit quia ipse Citatio
nes literatt Sigillatt pro Judicijs Ipsene
Servien Edictalen Praefatt Citt et Juice
Ex pte famati Szczypkowski cone
Gnd Wolinski ad Bona Skwerzkowo
Tra Tertia pt Tm Glmae Nattis V Ma
riae Pxa ex pte vero Gsi Wolinski Con
Clamatum Szczypkowski ad Oppri
dum Siepre Demumq Citti ibidem
Sitt Tra Secunda pt Tm Nattis Be
atissimae Virginis Mariae Utrasq In
nro Ipsen Detulit Exportavit pessuit
Reliquit et Depositione notifica
vit De quo Ipsen ut Mlis fecit rela
tionem.

Decretum Pilis Comparitionis inter GG. Umin
skie Kanigowski ac Leszczynski latt.

In Trno Hodierno ex Adulatione Literali Ter
restri Plocen. Tenoris Sequen. Stanislaus
Augustus Dei Gratia Rex Poniae &c. Vobis
Gsis Jacobo et Dominico ac Marian
nae de Zylenickie invicem Conjugibus, Summissum de
Prnis Bnisq vris Gnaliter omnibus man
damus ut in Trnis Communibus Tribus
Plocen. Tra Tertia prius et Proximius ab
hinc in Sepre Celebranda Pltera ac peremptorie
Comparentes ad instantiam Mci Casi
miri Kangowski Equitatus nationalis Co
militonis tum Honesti Alexandri Le
szczynski Actt Qui vos et Quidq Contem
Citt in Assia Mariti Sui in hereme Docu
mentis Causam psen. Suffragan ac
mandni Suae Actae facto Citat Seu Po
tius ad paratt Anteriores Trnos et Juris gra
dus paratt remissionem Tra Secunda
pt Fm Scapularis B.V.M. Die Vigesima
Tertia mensis Julij Anno psen. inrsi Actt
ab Una et Vos Citt in Causa Solutionis
infra specificanda Summar ab Officio Cren
Plocen. occasione vri ad Judm minum facto
adeitant idq advidenda et Audienda vos ad
Solutionem Summar unius Duor mil
lium Septingentor ad Compactum ver
bale ab Actt Honorato Leszczynski ac
comodatae in Papiro Alto licet non Si
gillata tamen Annotato ad Pacificanda
per vos Gso Suminskie Mco Kangowski
Appmissae et Expost Cum omni Jure Suo per

Eunc Honoratum Leszczynski in Osiek
ie 28 Mensis Maij Anno pxen Scrō
manuali ipse Subscrō in Prnām Sui
Coactoris Mci Kanigowski Cessae Alte
rius Mille Quingentorum Triginta Flo
ren Pol ex Summa majori Sex Millium
Sexcentorum Floren Pol per vos Citt ab
Actt Honorato Leszczynski Simili
ter mutuo Contractu profectitia restan
Cum provisionibus pvenien per Senten
tiam Judicij nri Stringi Poenas respectu
indebitae Causatae ad Judm nrum re
missionis Suorq Actt Elusionis Exten
di Ceteraq pro Causae Exigentia Statui
Sitis Parituri et responsuri Datt in
Siepr Fra Tertia Ante Fm Sancti
Mathaei Apli et Evangelistae pxa An
no Dni 1781. in diem hodiernam recte
Caden et Devenien Ptibus ipsis Utrisq
et quidem M Casimiro Kangowski Exer
citus nationalis Comilitone tum Hono
rato Alexandro Leszczynski Actt per Eun
dem M Casimiro Kanigowski Suo et Ho
norati Leszczynski nne Pltter et Gsosa
cobo Uminski Citt pltter Gsis Dnicoae
marianna de Zglenickie invicem Congiles
Uminskie Citt per Eunc Gm Jacobum Uminski
Judm remissionem ab Officio Cren Ploen
Suum ad Judm facti resolvendo a dictatio
nem Ptis Actt Pti Citt Suum ad Judm Edit
Decidendo Controversijs Ptium inductis
Exaudit necessariam Esse Prlem Compari
tionem Eiusq Honorati Alexandri Le

Prorogatis in Sequen Judicijs Trnis
Plocen Tra Secunda Tertia pri us
vel yximius ab hinc in Supre Cele
brandae Subsequendae Consuet Con
jetq pcen Conservando Trnum
Partibus memorat Utrisq in pal
legat Judicijs Suis Sine qua vis ad
citatione Comparendi Parat Perem
ptorium in Continen M R G P Pau
lus Borzewicz de Borzewo Cmethonum
Authus et Jurat palam vit Quia
ipse Citationem literat Sigilat
p Judicijs Trnis pcen Servicne
Edit Con pfat Cit ad Bna Smosze
wo Sortesq Cit ibi Sit Justa dat
in Citatione posit Detulit Exportavit
Possit reliquit et Depositione notifi
cavit de quo pcen ut M fecit rela
tionem Ex Remissionis Decro a Judicio
Cren Plocen ad Judm Trre Plocen Facti
tum ad citatione literali Trri Plocen
Quae et Quidem remissionis Tenor Sequi
tur Talis Actum in Cro Plocen
in Terminis Querelar tum Officij ac
Exemptionum Festi Nattis Sanctiso
annis Baptae Judicandar Causar
Judicijs Cren Capit Plocen ex Con
stituta Cadentia Ltme in diem Sto
diernam incidem Tra Secunda pt Trna
Sca palaris Beatissimae Virginis Mariae

proxa Quippe Die 23 mensis July
Anno Domini 1788. Jnr Meum
Casimirum Kangowski Capi Equi
tatus Nationalis Comilitonem
Actt Pltter Honorat Alexandrum
Leszczynski Actt per Eunae M: Kani
gowski Gnm Jacobum Uminski Citt
per Gnm Petrum Rudowski Gnm Domi
nicum Uminski Citt et Judicem per
per Gnm Laurentium Bromirski
Gnm Mariannam Zylenicka Gsi
Dominici Uminski Contem Citt
per Eunae Coram Judicio pnem Com
parem Sufficien Comparitione
ad Inventa Ptibus in Causa Expe
riri mandat in Experimento Tene
ri Ptem Actt Docere Ptem Citt de
Terminoet Contentis Citationis
Sue idq in instanti Trno Ltmo
Declarato Ptibus in Causa pro
lequi Jubet in prosecutione ulterio
ribus Earae Ptium Controversijs
Suo Coram Judicio Inductis Exauditis
Decidenae Citationem Ptis Actt Con
Ptem Citt Suum ad Judm pro Solu
tione Summarum unius Duor
millium Septingentorum alterius
vero Mille Quingentor Triginta
Floren Pott Cum provisionibus ab
Eisdem Summis provenien Edit

Licet Quidem Pars Actt pro Solutio
ne Supraseratur Summar et Quidem
Idem Mcus Kangowski Duor Mil
liam Septingentor Florenorum Pol
per predictos Gsos Jacobum et Do
minicum Uminskie modernos
Citt a se ad Serum manuale In
Smoszewo Die Septima Februa
rij Anno Currente Dato mutuo
Contractam iam vero mentio
natus Honoratus Leszczynski
Mille Quingentor Triginta Flo
renorum Pol per Se Eisdem Citt mutuo
Concredit pro allegato Citt Trno
Suo Convenit Cum vero Compa
rentes Gsorum Uminskich Mdnem
loram Actis Officij presentem Die Ho
dierna in Actu Contenta per toties
Dictum Jacobum Uminski Suo
et Gsi Dominici Suminski Fra
tris Sui nne Con Superius Spe
cificat Mcum Kanigowski
Actt de Nullitate ac Cassati
one Supra de actu Exarati Seri
interposit reponunt et Obstan
Eadem mdne ~~presentem~~ premissum
Serum bitiante remissionem
presentem Causae ad Judm Trno Plocen
Exposcunt ideirco Judm presens
Causam Eandem Quae Judicio presens

pzen resolvi non Competit ad Hoc
ce Judm Trne Plocen proprij Di
strictus remittit Judicandum Ter
mino Conservato Ex Actis Prez Ca
pitto Plocen rescriptum Woznicki
Manu propria ~~locus Si~~ Legi Sul
kowski Locus Sigilli Cri Illius
Adcitationis vero Tenor Eiusmo
di

~~Banitus Jnnus Kortowski por~~
~~m Humiecki~~

Decretum Comprobationis Jnd Rndum Lechowicz
et SS Przeradzkie

In Trno hodierno ex Decreto in anterioribus
Judicijs suis hic in Sieprz Fra Sta post
Deam exaudi pxa scilicet Die 31 mensis
Maij anno Currenti Jnr Illrem Rndm Ro
chum Lechowicz Praepositum Lutocinen
actum ab una et Illrem Adm Rndm Anto
nium Praepositum Ecclesiae in Wielgie Sitto et
Gnm Ignatium Fres mr se germanos Prze
radzkie actum pte ab altera lato Tuo
mediante adcitatio Gnor Mathiae Zaborowski
et Elizabethae de Przeradzkie in viam
congum p sequen Judiciorum Trnum Plocen
cadentia ut pote moderna cum Trnum
in ibidem contenti Itma conservatione
facta pti utriq est injunctus et hoc
in causa et actione Judiciaria Infrascrip
Jnr Illrem Adm Rndm Rochum Lechowicz
Praepositum Lutocinen actum ab una et Illrem
Adm Rndm Antonium Ecclesiae in Wielgie
Sitto et Gnm Ignatium Fratres mr se
germanos Przeradzkie et Perillris Rndmi
Franciscum Przeradzki Canci Cathe Culmen

Successores naturales Sortium in Bonis Praeradz
Parvas Haeredes et Possessores inhaerendo
maioni suae factae vel faciendae ac aliis docu
mentis causam praesentem juvant ad Judicium Praesens
Pte ab altera Citatos ad videndum et audiendum
ad solutionem summarum unius Decem Auxilii
Hungaricati ad Scriptum manuale Die nona
mensis Maij 1776 anno Datum per praefatum
et Perillustrem Rndmum Franciscum
Pneradzki Ipsius fratrem germanum a se cum
mutuo contractae alterius Triginta octo Florenorum
Pol. pro Instrumentis vari grani modo lici
tato per praedictum Rndmum cantum a se
acto acceptis ~~sum~~ provenientem utrarumque summarum
ad huiusque non ~~p~~solutarum una cum provisionibus
ab ejusdem summis provenientem sententia Judicij
praesentem Stringi solutionem earundem summarum
cum Provisionibus assignari litis expensas
refundendas ~~Decretum~~ injungi caetera mo
causae praesentem exigentia cum Ipso statui
decidi et sententiari alias Decreto eodem praemissa
fusius in se ~~disperan~~ obloquentem tunsque
ex adiutationibus literatis Trinibus Plocensibus
binis quarum et quae prima Tenor sequitur
ejusmodi Stanislaus Augustus Dei gratia
Rex Poloniae etc. Vobis Ss. Mathiae Zaborow
Ski et Elisabethi de Pneradzkie invicem
conjugibus de Personis Bonisque vestris gloriosis
obus mandamus ut in Trinis commu
nibus Trinibus Plocensibus Tra 3tia juxta
suam Cedentiam mente Legis in Sieprz
celebrandae pltor ac peremptorie comparentes
ad Instantiam Illustris admodum Rndi Rochi
Lechowicz Praepositi Lutocinensis Decani Bie
zunensis acto tui vos et quae Contem in Assi
mariti tui Inhaerendae Decreto hic in Sieprz
Tra 5ta post Dcam exaudi pxa scilicet Die
3tia mensis Maij anno praesentem Inter se acto ab
una et Gnis Pneradzkie Parte ab altera
lato citat seu potius ad paratam Nocte Decreto
injunctae vri adiutionis paratoque quosvis Trinos

adcitat idq ad videndq et audiendq vos ad atten
tantandq causam pnr se actt ab una et Illrem
Rndm Dn Antonium ~~pposito Przeradzki~~
Eccle in Wielgie Sittae et G. Ignatium
Fratres mr se germanos Przeradzkie
Cittos rptu solutionis summarum unius Decem
aureorum Hungaricatt alterius Ingnitaoctto
Florenq Pott in Judicio nostro Pte ab
altera vertenq sententia Judicij pn stringi
sitis pariturj et Trnum Eundq ~~hodiernum~~
attentaturj Datt in Siepre Fra 2da ante
Fm S. Michaelis Archangeli anno Dni
1788 alterius vero series ejusmodi Stani
slaus Augustus Dei Gratia Rex Poloniae etc
vobis Mathiae Zaborowski et Helizabethi
Przeradzka in vicum congibus de Personis
Bonisq vris qlter obus mandamus ut
in Trnis communibus Trnibus Plocen
Fra 3tia mius vel prius ab hinc in Siepre
celebrandq pltes Ime ac peremptorie
compareatis ad Instantiam G. Ignatij
Przeradzki actt qui vos et quid consem
in assua tui maritis satisfacienq
Decro Judicij sui in Puncto ori adcita
tionis in anteactis Judicijs plato adcitat
idq ad videndq et audiendq vos ad atten
dentiam causae et actoratus Illris
adm Rndi Rochi Lechowicz cone se
actt rptu solutionis summae Decem
aureor Hungaricatt et Florenq Ingnith
Octo Pott ac e converso per se actt
conq vos instillatt sententia Judicij mi
stringi onusq solutionis plate summae
Decem aureor Hungaricatt per olim
Perillrem Rndissimum Franciscum Prze
radzki Canonicum Cathq Culmen sui
actt ac tuae Cittae Contis. Fratrem
Grnum ab Illri Rndo Lechowicz

ad scriptum manuale contractae ac quoad
Triginta octo florenorum Polon. pro frumentis
per prelibatt. tuae contis ac sui actt. fra
trem Grnum a praefato Rndo Lechowicz
nudo licitato acceptis ac si debitae utraque
per hunc Rndum Lechowicz praetensae
in vos imponi se actt. ab impetitione
ejusdem Rndi Lechowicz liberari ac id
quod juris erit decidi et sententiari lis
paritur us et responsurus Datt. in Lipp
tia 2da ante Fm S. Michaelis Ar
changeli pxa Ao Dni 1781. in Diem
hodiernum recte eadem et decenter
Ptibus ipsi utriusque et quidem Illri adm
Rndo Rocho Lechowicz Praeposito
Lutocinensi Decano Biecunensi actt. per
G. Chrisostomum Zielinski in serum Plenum
G. Ignatio Przeradzki actt. et Coram
GG. Mathiam Zaborowski et Elisabethem
Przeradzka in vicem Conges actt. plter
Illri adm Rndo Antonio Przeradzki
Plebano Ecclae in Wielgie sitt. litto
per Eundem Gm Ignatium Przeradzki
Fratrem grnum Gis Mathia Zabor
owski et Elisabethe de Przeradzkie
in vicem Congibus adultis per Gm Bar
tholomaeum Gutowski Judm Zeneri
Partes satisfacere anteriori Decro Judi
cij sui injunctae adcionis GG. Zabo
rowskich congum censet et quoniam
conq. esse a Pte utraque adciones suo
in Judicio reponunt proinde satisfacti
onem in praemissis ad inventa Ptibus

experiri mandat in experimento
controversijs Ptium inductis Exauditis
~~per~~ Trnum per anterius Decrum Judicij
sui conservatis decidendis comprobet
actis realitatem summae per se Ptensae
uti post obitum ol Perillris Rndmi
Francisci Przeradzki Debitoris
sui in sequenti Judicijs ~~modernis~~ Suis
~~Ordinis~~ Ptibus Plures ~~actis~~ ~~modernis~~ celebrandis
tria 3tia minus v proximis ab hinc
in Sigmi celebrandis postqm comp
bacionem subsecutis Judm decernit
„id quod Juris erit
„conservandis Trnum Ptibus me
moratis utriusque in Pallegatis Judicijs
sine quavis adcione comparendi
Paratis peremptorium in continenti
MRGP. Paulus Borzewicz de Borzewo
Cmethonum authus et Jurat palam
Post Quia Ipsi adcionis Literatis
sigillatis pro Trnis Pzenti Zenoni
editis cum Ptatis ad Litis ad Ba Prze
radz Parva utrosque juxta Datis
et annum usperius in adcionibus
positis detulit exportavit po
suit reliquit et depositione noti
ficavit de quo Pzenti Idem Mlis
fecit Relationem.

Inter GG Kozłowski et Dębski
ad ~~[illegible]~~ Trnum Condescensionis
Remissa

In Causa et Actione Judiciaria infra scripto
ter Gsum Josephum Dębski Actis ab una
Gsum Dominicum Kozłowski in horendo M
oni

Magni Authentice facta ad Judm Psens Pte
ab altera Citt idq ad Vidq et Audiq
Ipsum ad Solutionem Quote Trium
Aureor Hungaricalium per se Actt
ad verbale Compactum Ipsi Concredi
te Sententia Judicij Psentis Stringi So
lutionem Supra Quota ex presse Instan
taneam cum provisione de mandari si
tis expensas refundi ac id Quod Juris
et Justitiae rit Sentenciari Alias Citta
cione eadq Premissa fusius in se obloquen
te in diem hodiernem recte Cadente et de
veniente Partibus ipsis utrisq et Quidq
Gso Josepho Dębski Actt Personaliter
Gso Dominico Kortowski Cittato per Gum
Valentinum Strzeszewski Judm Citta
cionem Ptis Actoree decidendo Controver
sijs Partium exauditis Causam Psentem
pro finali resolutione pro existentia Le
gis Justiciae ad Terminum Condescensio
nis Inter easdem Partes et Gsum Cle
mentem Kortowski per Decretum Judicij
Suj nuper emanatum ad Fundum Bo
nor Przerad= Magna Assignata Cum
data Potestate Finalis Actoratus Ejusq
Disjudicationis Cum imponendis rigoribus
pro Exigentia Causae Remittit Judicandam
Luita Poena Trium Marcar Ptis Parti

per pati

ner Ptem compensanda Judicio vero suo
totidem ab utraq Pte sub rigore Pena
Bonis ex Regis Stro Penalium Publi
cande Solvenda D P V incontinenti
M R G Providus Paulus Borzewicz
de Borzewo Authenticus et Juratus
Palam Reit Quia Ipse Citationem
Literalem Sigill. pro Terminis Pseng
Serviens Edell Cons Ptatum Citatum
Ad Bona Prorade Major Fra Ztia
post Festum Sancti Mathei Anno
Psenti detulit exportavit posuit Re
liquit et deposicione notificavit de quo
Psens ejus Relatio

Actum in Siepre in Trnis Communibus Terrnibus Plocensibus Feria 6ta Postridie Festi Sancti Lucae Evangelistae Scilicet Die 19na mensis Octobris Ao Dni 1781 Mente Legis prolongalis

Banitus G Kostowski per M Humiecki

In Trno hodierno ex Relacione Authoris Terri Dobrinensis Cujus Tenor Sequitur Talis. Acta sunt haec in Dobrin in Trnis Pomnibus Trnibus Dobrinensis Districtus Ejusdem Tra 4ta Ante Trn S. Michaelis Archangeli Scilicet Die 26ta mensis 7bris Ao Dni 1781. Coram Judicio Actisq praesens Terrnibus Dobrinensis pttor Comparens MRGP Stephanus Janiak de Romatowo Authus et Jurato Sanus rvit, se Citt Literatt Sigillatt pro Judicijs Trnibus Plocensibus in Siepre agitandis servicij Tenoris Talis. Stanislaus Augustus Dei Gratia Rex Poloniae magnus Dux Lithvaniae Russiae Prussiae Masoviae &c: Tibi G Antonio Kostowski de Pna Bnis g tuis gtis Obus ac Summis ubiq haerenes mandamus ut in Trnis Communibus Terrnibus Plocensibus Districtus Sierpcensis prius v proxius ab hinc in Siepre Celebrandis pttor Ilme ac peremptorie Comparas ad Instantiam M Bartholomaej Humiecki Vexilliferi Bractaviensis Ster Zoraviensis majoris haeredis Acto Qui te Citat seu potius ad paratt Processum paratt

Condemnationem in Trno Condnionis mente Dcen
Term Siepreense in Bnis Torawino magna ex
pedit sup te obtent parati quesivis anterio
ris Trnis et Juris gradus adiitat adsidenae
et audienae injuncta Executione Dcn anterio
ris Trnis Plocense de Actu ejus in Siepre tractata
pt Dcam Exaudi Scilicet Die 31 mense Maij
Ao nunc fluente Intrse Actu ablena et te Cit
Pte ab altera plat subalternam Condnio
nem ad Bona Torawino magna in ordine
tam tandi qm aliar variar Originaliter
Trno Comprehensar pretensionum assignanae de
clarari, bonificationem omnimodam pstanae
demandari, poenas in Sublationem Condem
nationis supra allegatae decernenae Conseri,
satisfactionem Dilationis majoris in pri
mitivo Trno Condnionis ad expostulatio
nem tui Concessa injungenae pfigi, in
casu vro nisi satisfactionis ejae seorsivas Pe
nas extendenae decerni, ac id qd Juris erit ju
stitia dictabit, negotiumq Causae pdenae
poposcerit Conae te statui decidi et senten
tiari sis pariturus et Trnum Eunae attentaturus
Judiciter responsurus Dto in Siepre Die 17
mense 7bris 1781 Ao edito Conae pfati ad Bo
na Choczen Die hesterna Actum modernum
pcedenae detulisse exportasse posuisse et re
liquisse, de quo pzens Ejusae Mbis Relatio
ex Actis Mbris Dobrinenae extradita Goyski Osie
Regens Trnis Dobrinenae manu propria Legit —
Gronwald locus sigilli ejusae Judicij Indie in
hodiernam Recte ladenae et decernenae pstibus

ipsa

ipsi et quidem M. Bartholomaeo Humiecki Vexil
lifero Bracławiensi Bon. Zoraciano major haere
de Cato p. G. Bartholomaeum ~~Humiecki~~ Gu
toaski Burgr. Cronen. Plocen. et quoniam G.
Antonius Sierotski Cato praesens in Tribunali disparet
et se Condemnare permittit proinde praefato Pars
Cato Coram Judicio praesens Comparens et Tribunal
Eiusdem hodiernum per totam Judiciam modernam
tractum thronic. attentans memorato Cato ad
jus Juridice per MRGP Paulum Boneuisz de
Berzewo Cmethonum Authum et Jurato tribus
et ultra Juris formam viciis quatuor Clamato
et vocato nontamen Comparente Rne dandi Cal
culi de perceptis Proventibus ex Bonis Zoraciano
Pululanae bonificationis Damnor. ac piraetur vi
ventur. Stante ipsi Possessione violentiar. decernen
dar. Poenar. restitutionisq. Inventionis non mobi
lium Interceptar. ac aliar. Praetensionum Processu
Originali specificato approbato anteriori Processu
in Lucro ulterioris fortes finalis faciendae Executio
nis alias in toto seu prototo Lucro negotij sui
Principalis admittente Judicio praesens Judtor
ac Afficiose Condemnavit Condemnatq. prae
sens ulterioraq. sibi per Judm. hocce Ea in
Causa fieri et Exequi Postulavit et Judm. praesens
Juri Communi postulationiq. Ptis Acto utili
cite annuendae in eius ~~[illegible]~~ ejusdem lucri Ltme hac
in Causa Oblento Pnam Bnis decrevit prae
sensq. decernit et ad publicandae Eandem Bnis
Poenam supra Terum Mtem Judtem addidit
et deputavit Qui Mtis Satisfaciendae de
putationi suae a Judicio praesens habito

memorato Bnus Poenam modo praemisso obtento
ac ipsum Gnr Kozłowski Citto praesens in Termino dis
parens esse Banitum Juri Communi Contrarium
et Rebellem hic in Actno Stubae Judicis ac
in alijs locis Publicationis solito praesens plurima
Nlitate ad Judicia moderna forique Publi
cam Congregata alta sua praeconica et sonoro
sa voce proclamavit Publicavit et ad notitiam
omnium protunc praesens indubiam de
duxit de quo praesens Jdem Mlis eloco publi
cationis suum ad Judm radiens fecit Re
lationem Post quam publicam ut praemissum
est Bnus Pnam Judm praesens Terrae Plocensis
pro facienda Juxta praesentem Juris Communis ulte
riori forti finali ac in de late ~~facienda~~ Execu
tione Causam hanc cum toto ejus Effectu ac
Partibus ipsum ad m loci Capitis sui mas loco
Capitis sub Cujus vel quorum jurisdictione pro
fati Citto pro fato Citto cum Bonis suis con
sistunt et resident remisit remittitque
praesens

Decretum Communicationis Documentorum Jnr Rndum Le
chowicz et M. m Sokolnickie ac Kampenhausen

In Causa et actione Judiciaria Intrascripta
Jnr Illustrem actm Rndum Rochum Lecho
wicz Praepositum Lutocinensem actorem ab
una et mm. Calasantium Kampenhausen
Capitaneis Sieleceni Sortium Bnr Pietrykow
et Dembowka originaliter Kosciszevianorum
Haeredem tum mm. Joannem Aty Catolum
Sokolnickie Tribunicis Plocensis eorum Sorti
um quovis Jure Possessores in haerendo

Inscriptioni cuiusdam per Gm Stephanum Rosichow
skim Sortium Br Dembowskiego nunc vocitata et
Pietrzyk pro tunc Haeredem super summam
mille sexcentorum et Decem Florenorum
Pol ex Censu annuo alias navider
Kawin Pernam et Illustri ~~Rndmi~~ Rndi Jo
annis Rokicki protunc Parochi Lutocinensis
et ejus in post existens succedaneos reco
gnitae ad Judm praesens ~~ab altera~~ utatam idque ad videndum
et audiendum Ipsos seu quem Ipsorum magis
solvendis onus afficit ad persolutionem
Census a praefata summa mille sexcentorum
Decem Florenorum Pol ab ultima quietati
one retenti provenientes sibique actu utiprocum
Parocho Lutocinensi Debiti per sententi
am Judicij praesentis stringi solutionem praemis
si Census sibi actu indilato injungi litis
expensas refundendas censeri ac id quod Juris
et justitiae erit statui et sententiari alias
citatione praemissa fusius in se obloquentes
in Diem hodiernam rata cadens et devenens
Ptibus Ipsis utrisque et quidem Illustri admodum Rndo
Rocho Lechowicz praeposito Lutocinensi De
cano Biecunensi Actu per Gm Chrisostomum
Zielinski Inscriptum Plenitem et Mgr Carolo
et Joannem Sokolnickie Tribunicis Actor
per Gm Laurentium Sokolnicki Mio Jose
pho Calasantio Kampenhauzen Capitanei
Da Lielicensi Actu et Judicem per Gm Mathi
am Mozowiecki comparitione sufficienti
Adinventa Ptibus experiri mandat in ex
perimento necessarium esse communicationem
Documentorum per utrasque Ptes ad praesentem
legis in sequentem cadentis Judicij ~~suis~~ Trinum Plenum
Tra Tertia prius vel proximius abhinc in Stepni
celebrandae cadentia subsequendae adinvenit
conservando Trinum Ptibus memorato
utrisque in pallegalis Judicijs sine quavis
adiutatione comparendi Paratum Per em
ptorium ~~ut~~ in continenti MRSP Pau
lum Borcuszicz de Borcewo Cmethonum

authus et Jurato Palam Vnā Quia Jpō
libatoris cum literato ligato p Judi
cij p suu seruiens Edito Com p.fato
Actes ad Bp dm Cowrka nun vocatos
Pitreyle Trū vela pō Jm dti
mathej ejus anno p suu detulit expor
tavit probuit Jeiguit et Depositione
no fecavit de quo ejusq mis Relatis

Bamtzo m Wenda per m. do brebi

Jn Jmo lodeino ee adcione literali Trū Plocz Jeneri Sequez
Stanislaus augustus d.g. Pratia Rex Polonie Ee Ducis
M. Franciscus Wenda de Pinā Pniss' tui gltis Obus mendā
mus ut in Jmis Communibus Jmis Plocz Jrā Elia pri us
vel primis abhinc in Sepm Celebraug pltis de peremptō
rie Comparcas ad Instantiam M. Stippolitj Dobrebi Actr
Quite Inhierendo Jrō mihi ac mauri suc authefactō
Actat seu potius ad parat Condemnacnem Jn Judicio tm
Super Ll obtentam et publicat loco per agenej Edcm
tionis adsitat ibid adiudeuq et audiendq et ad Solvendā
Summā unius Scaginta octo Scripto mihi per te
apeuerate alterius Triginta Trium aureorum hung
ad Compactum verbale ante actū acepto Cum pactom
bus proviencq per Sententiam Judicij m Stingj juenq
m. Sublacen pcipuus Ectend. Cetera pro Cauue Legen
dea Statuti Sti Panturus et reponunc Dato m Sepm
Jrā Elia pō Jm S. Mathej Apli et Evangelistae proxe
ac Dm. 1785.mo Jndiem hujusmodi Cadeq et de
venienq Ibiq Jrō ejusq S. Stippolito Dobrebi Actr pcb.
Valentinum Jrzepolicz et quosdam M. Franciscum Wenda
Actm precluej in Jnd dispared et ee condemnare permittē
proinde et Statō Paro Actr Coram Judicio pdcq Comparuno
et Primum Lunq hujusmodi per Totum Judicium medet
nedtractum hone attentans memorat Actr ad Jm Judicium
per M.R.S. Rodum Paulum Bonowicz de Bonowo Onecki
Authum et Jurat tribun et ultra Jnm Formam Scri
bus hujus Citatus et Lamat et vocat non tamen Comparuq
nē Solvendo Summam unam pisciorum ibiq decernendcq Re
nobitatis in hoc casu ultionis Partis Jaciendq Et Statūti
nis aliis in Toto seu pro Toto huius negocij dm Partis
admittendq Judicio pdcq Judex ac Assē Condemnauit

Condamnatz

Condemnatq. pr. ulterioraq. sibi per Judm hoc Ea
in Causa fieri et Exequi postulavit et Judm pr. Ju
ri Communi Postulationiq. Ptis Actis ubi licite annuendo
In Vim Eiusdem Juris Ttre hac in Causa obtenti poenam
Bnis decrevit pr. eumq. decernit et ad publicandum Eamq.
Bnis poenam Suffraganeum mlem Judlem addidit
et deputavit qui mlis satisfaciendo deputationi
sive a Judicio pr. habitae memorat. Bnis poenam
modo pr. misso obtento ac Jnmet lib. pr. eum in Trnd dispa
rem Esse Banitum Juri Communi Contrarium et re
bellem hic in atrio Stubae Judlis ac in alijs locis Publi
cationi Solitis praesentibus plurima nobile ad Judicia mo
derna fidrumq. publicum Congregata alta sua praeco
nica et Sonorosa voce proclamavit publicavit
et ad notitiam omnium pr. tunc pr. eum in Dubiam de
duxit de quo pr. Jg. mlis Eloco publicationis suae
ad Judm redeuns fecit Relationem Postquam Publi
cat. ut pr. missum est Bnis Poenam Judm pr. ens Tore
Plocen. pro faciendae ulteriori forti ac indilata Execu
tione Causam hanc cum Toto Eius Effectu ac Ptibus Jm
ad M. Loci Capitis seu mm locorum Capitis Sub Cujus vel Quorum
Jurisdictione pr. fat. Lib. cum bonis Suis Consistit et rendit
remisit remittitq. pr. eum In Continenti M. R. S. Produs
Paulus Borzewicz de Borzewo Cmetly Authus et Juratus
Palam rit. Quia Jm e. Ud. ad literas Sigillatas pro Judicijs
pr. ser. neu ed. ad Con. pr. fat. ad ad ad B.a Bądzyno Justa
Dat. in adcione posita ao pr. eum detulit Exportavit po
suit reliquit et deposione notificavit de quo pr.
Jg. mlis fecit Relationem

Actum in Plonsko in Tmis Communibus Tmbus Plocensibus Districtuum Plonsen simul et Raucsien una cum Continuatione anteriorum Causarum Fra Secunda in Cmo Fti Sanctorum Simonis et Jude apostolorum sedi et Die 29 mensis octobris Ao Dni 1781 Celebratis

Decrum Condnis Inter GG Kruszewskie et Kurowskie

In Tmo hodiemo ex Adcione tum Cione Literalibus Tmbus Plocen quarum et quidem Adcionis Tenor Sequitur Talis Stanislaus Augustus Dei Gratia Rex Poloniae etc. Vobis GG Mathiae et Elisabethi de Peskie Invicem Congibus Parentibus tum Florentio Filio Kurowskum de Personis Bonisq viris qltr obus mandamus ut in Tmis Communibus Tmbus Plocen prius vel proximius abhinc in Plonsko Celebrandae pltr ac peremptione Comparentis ad Instantiam GG Thomae Kruszewski et Hedvigis Trebinskie invicem Conjugum Actorum Qui vos Consors Actorum et Citatam contemcum Mandatorum Cpa Citant ad Paratos Anteriores Tmos parato Decra Injuncto Condnis paratas Condemnationes in Tmo Condnis super vobis obtento loco pagenae Executionis et hoc in Causa mre ademptionis Fundorum et Horti Actorum Jure haereditatis Quaesito ac Danae Calculi de proventibus perceptis Alias processu Sicius de Promissis obloquen adcitant alterius vobiscum Ea in Causa vobiscum Jure praedi Condnem ad Fundum Br Pesq Assignari Dimissionem agrorum et Horti Indebite per vos occupato mandari proventus bonificari Rne Contraventionis Decrorum ac in Sublationem processus Poenas Decemi Litis Expensas refundi Caetera pro Causae Exigentia Statui Decidi et Sententiari Sitis Tmo pariturum et responsum Datum in Plonsko Fra 2da pt Fm SS Trium Regum proxima Ao Dni 1781mo Cionis vero Series Ejusmodi Stani

slaus

Stanislaus Augustus DEI Gratia Rex Poloniae etc.
Tibi Gro Thomae Kruszewski de Pnia Bonisq
tuis gnlr obus mandamus ut in Tmis Com
munibus Tmibus Plocen Fra Qda prius
aut pximius ab hinc in Ptonsko Celebrand
pltr ac peremptone Compareas ad Instan
tiam G Elisabethis Pęska G Mathiae Kuro
wski in Lecto aegritudinis decumbens
Contis Acto Quae te in Assa de Jure requi
sita Inhaerenda Maoni Suae Coram actis
authe Rni facto ac alijs Documentis Causam
pseq Juvan Citat Idque pro Eo Quia licet
ei Sua acto Tmum Condnis in Bonis Re
sy Inter se acto ab una et te Citto pte ab
altera respectu Ademptionis agrorum Fun
dorum ac attentato violentiarum agitante
nullo modo attentare valens Dilaonem
Infirmitatis Sibi acto Concedenda aut Li
mitationem Ejusdem Condnis ab Officio Con
dli Exposuerit attamen tu minime Con
siderato pmissis obus Condemnaonem
in Pfato Tmo Condnis sup se acto Illega
liter obtinere Praesumpsisti et in majores
Litis Expensas Inducere Conatus es Id
circo Citaris ad videndum et audiendum Cassatt
Condemnaone in Tmo Condnis super
se acto ptunc in lecto aegritudinis decum
bens Condnem Iterato respectu pmisso
rum omnium supra Exarato ad Bona
Eadem Pęsy Assignari Caeteraq ad mentem
Anteriorum Tmorum Con vos Statui Decidi
et Sententiari Sis Itaq Tmo advenien
paritur et Judlr responsurus Dato in
Ptonsko Fra Secunda pt Fm Sctorum
Tmum Regum pxima Ao Dni 1781 In Di
em hodiernam recte Caden et devenien Ptibus
Ipsis utrisq et quidem Gsis Thoma Kruszewski

et

Hedvigi Trębinska invicem Conjugibus actis
et Cit per Eandem Gm Kruszewski Maritum
Suo et Contis Suae nne pltr Gro Mathiae
Kurowski Cit per G Joannem Kowiecki
G Elisabethe Pęska Ejusdem G Mathiae
Kurowski in Lecto ~~aegritudi~~ aegritudi
nis decumbens Conte Cit et acto in Assa
G Mathaei Krzywkowski pltr G Floriano
Kurowski Cit per G Mathaeum Krzywko
wski Judm Ciones Ptium Suum ad
Judm Edito Decidendae Controversijs Ptium
Inductis Exaudito Quoniam Anterior Con
descensio per Decra Judicij Sui ad Fundum
Br Pęzy assignato obrecessum GG
Kurowskich Parentum et Filij a Com
paritione in Tmo Condnis Subsecuto Su
um non est Sortita Effectum proinde in
Ordine Executionis Anteriorum Decrorum Ju
dicij Sui Necessariam esse Condnem ad
Fundum Pdicto Br Pęzy Judicij ~~Sui~~
aut GG Camnorum Tmium Ploeni adinvenit
quod Judm aut Offm sive unus ex mm
Judicibus aut GG Camnijs Captato Tempo
re Pcia de adventu Sui tempestive
faciendae Avisatione mutuo ptium
Sumptu Conducendae et Condescensu
rus Anteriora Decra Judicij in toto
Exequatur processum Super GG Kurow
skie obtento Cognoscet resolvet Bo
nificationem et Satisfactionem omnimodae
Cui et a quo Debebitur Pstandae Injun
get Causamque Pseq per Exigentia Legis
et Justitiae Admentem Tmorum Nihil Intac
tum et Irresoluto relinquendae finaliter Deci

det

det Disjudicabit et moderabitur quorum
vel Cujus Judicij aut officij Decisioni
Ptes Parere et Judm pati Debebunt ac
tenebuntur Idque sub Pena Bagnis
Illo in Tmo Condnis super Pte Contra
veniens publicanda Luita Pena Septem
marcarum Polon Pti per Ptem sibi ab
nuiciem Compensanda Judicio Suo Ldtis
per Utramq Ptem in Instanti sub
Solito rigore ex regestro Penalium
Extendenda Solvenda Pro quo Condnis
Tmo Ptes quos voluerint negotiumq
Causae Praesens proponent Adcitent
Adcitanda sub Simili Rigore Compa
reant et Judicatum patiantur Nihi
lominus Eorum GG Kurowskie Contrave
nisse ultimario Decro Judicij Sui
adinvenit Decernenda Quatenus Jus
GG Kurowscy pro Eadem Contreventio
ne Supraseno Decro Judicij Sui Sol
vant Poenam Duplicem Quatuorde
cem marcarum Pol GG Kruszewski Durans
Judicijs Suis Judicio quoq Suo Poenam
Simplicem Quatuordecim marcarum
Pol in Instanti sub Pena Bagnis
ex Regro Penalium in Determino
Judiciorum Suorum publicanda Decri praesen
tigere In Continenti MRGP Paulus
Borzewicz de Borzewo Cmeth auth
et Jurat palam vit Quia Ipsis Citationem
et Adcionem Literalem Sigillatam p Judicijs
praesentem Servien Edit Con Stat Citt et qui
dem ex Pte GG Kruszewskich Con GG

Kurowskie

Kurowskie jam vero ex pte Eorum GG
Kurowskich Cor. pdict. GG Kraszewskie
utrasq. ad Bona Pręsg. juxta Datas
in Adcione et Cione Superius posit.
detulit Exportavit posuit reliquit et
de Positione Notificavit de quo pręz
Jd. Mlis fecit Relationem. Et hic
Subinde Eadem G Kurowska Actu Satisfa
cienda Legi Relationem pmissam p
Cassatione Condemnaonis in Termo Conde
scensionis obtent in obus Punctis ap
probat Confirmat et ratificat pręz
Sua recognitione pmissa firmans

Danitus Gnus Sielski Per Korzybskie

In Tmo Hodierno ex adulatione Lite
rali Tmo Plocen. Cuius Tenor se
quitur Talis Stanislaus Augustus
Dei Gratia Rex Poloniae &c. Vobis
Gsis Sigismundo Dramnski de Ma
rianne de Pilichowskie Primi ob
Generosi Alberti Drozdowskij Secundi
Ad pRens Voti in vicem Congibus Mari
annae seu Alterius Nris De Drozdowskie
Primi ob Gsi Zabolelicki Secundi
ad Praesens Gsi Brzyski In vicem Litte
Congibus Antonio Sielski Gregorio Na
dratowski Dr Drozdowo Pie Kuty Stae
redibus et Possessoribus de Omnis Bonis
que vris Gltor Omnibus mandamus ut in

Terminis Communibus Trib.
Ab hinc in Plenario Celebrandis Ad
Ac Peremptorie Comparentis ad Instan
tiam Gsor Eve de Rybickie ob Gsi
Thomae Korzybski Relicta Contra Viduae
Matris et Joannis Filij Korzybski Cap.
Qui Vos Et Quia Assia indigeat
Cum Eadem De Lege incumbere intra
renuae Madnibus Suis et Documentis Cau
sam Ipsam Juvam Citandi Seu Potius Ipsi
Pro Cathedrae Verificandae Vobis Causam et
Actionem Judiciariam Morte ob Gsi Tho
mae Rybicki intruptam ad Parat. Ante
riores Tmos Parat. Processum Para
ta Quaevis Decreta Parata Eductas in
quisitiones Post Translatum Trnum
Adeit ad Audiendum et Audiendum Attendan
dumque Vos Singulariter Gsos Dramin
skie ad Exhibitionem inventariorum Fa
tis ob Gsi Thomae Rybickie Act. Matris
Parentis Derelicti Per ob Gsm Labo
rowska Primi ob Eiusdem Gsi Tho
mae Rybicki Secundi Ex Post. Voti ob
Gsi Alberti Drzedowski Contem ad
ceptionem et Apud Gsos Draminskie
Haereditatem Tramcae Argenti Abducti
Hodearium Trium et Aliorum Argen
teriorum Sed Matrem Concernere non
Obstante Quaeque Quo Datione Per ob Gsi

Drozdowski Ass. Act. matre et ob. Mariti
Ex Nullo Dato et Accepto Emunct.
Per Sententiam Judicij Nri Stringi
Inquisitiones Denuo obsigillati Re
ponenda Sententiam ac id quod Ju
ris Erit Cum Vos Statui Decidi et Sen
tentiam Sitis Trinitatis Adveniens Pari
tum et Judicii Responsum Dat.
In Plonsko Fra Secunda Post Fr.
Circumcisionis Anni Domini 1788mo.
In Dum Hodiernam recte Cadem
et Devenies Plebus ipsi et Quia
Gsis Eva de Rybickie ob. Gsi Thomae
Korzybski Actor Conte Vidua matre
Joanne Filio Korzybskie Act. Per
Eunae Filium Suo de Matris Sue
Nre Pltr Gsis Sigismundo
Drawinski et Marianna de Pi
lichowskie Primi ob. Gsi Alber
ti Drozdowski Secundi ad Pzens
Voti in vicem Congibus et Quia
Contem Assatiusae Sui Mariti
Act. Pltr Gso Gregorio Nadratowski
Act. Pltr Gsis Carolo Brzyski
et Barbara de Drozdowskie Pri
mi ob. Gsi Thomae Zabolelicki ad Pzens
Secundi Voti in vicem Congibus Pit.
Per Gm Josephum Lesowski Judm licit.

Quidem Pars Actorea Gnm Antonium Sielski
Citatus ~~Praesens Tunc~~ Nunc Disparens Condemnatus
Trinis Prima Quidem Post Dnm Septu
agesimae Proxima Scilicet Die Pri
ma Mensis Februarij altera Feria
Quarta Post Tm Omnium Proxima
Scilicet Die Tertia Mensis Novem
bris Utrisque Anno ~~[illegible]~~ 1779no
Tertia Quoque in tra octavas Festi
Feria Tertia SS Corporis Xti Dni Scili
cet Die Trigesima Mensis Maij Anno Prae
tento 1780 omnibus His Tribus Con
Odemnationibus Hic Inf Plonsko in Ju
dicijs Suis Super Gno Antonio Sielski
in Causa obtentis Plenarie Convictum Esse
Probandum Cum vero Pars Citata Eunae Gnm Joan
nem Korzybski Actus Sendi Manuali in Ra
ciaz Die Decima Secunda Junij Sub Tractu
Judiciorum Trium Plocensium Anno Eodem 1779 Hunc
ac Gnm Antonium Sielski de Condne Primitiva Supe
riusdem Actu Exarata Ex Praestita Satisfactione
Quietasse Demonstrandum Proinde Judicium Pro
Plenaria Convictione Eiusdem Gni Sielski nunc
Disparens Eunae Processum Non Posse Re
putandum Judicat Ver ~~Sup Eodem Gno Sielski~~
~~Disparens~~ Mae Extrad Judicavit Judicatus Praesens
Ver Idem G Antonius Sielski Citatus Praesens in Trino
Disparet et Se Condemnare Permittit Proin
de Praefata Pars Actorum Coram Judicio Praesens Com
parens et Trium Eunae Hodiernum Perto
tum Judiciorum modernorum tractum Lme Attentans
memoratus Citatus ad Jus Juridice per Illmum Rmum Gnalem
Providum Paulum Borzewicz de Borzewo Cmetho

num Cum huius et Juratis Tribus et ultra Juris
formam vicibus Quatuor Clamatum et Voca
tum non tamen Comparens in Extraditionis
rerum Variarum Argenteriorum Ac inventariorum Postsatis
ob Gsi Thomae Rybicki Derelictae Contraventionis
que Decretis in Lucro Ultimariae Sortis finalis
Ac indilate faciendae Executionis alias in totum
Pro toto Lucro Negotij Sui Principalis ad
mittens Judicio Praesens Judicatum Officio Condemna
vit Condemnatus Praesens Ulteriorque Sibi Per Judicium
Stoccelam Causa Tueri et Exequi Postulavit et
Judicium Praesens Juri Communi Postulationique Partis
Actae Ubi Licite Annuendum in vim Eius de Quiri
Litterae Hac in Causa obtenti Poenam Bonis De
crevit Praesens Decernit Et ad Publicandum
Eandem Banitionis Poenam Supra Sententiam Mandatum
Judicem Addidit Et Deputavit Qui Illis Sa
tisfaciendae Deputationi Suae a Judicio Praesente habitae
morati Bonis Poenam modo Praemisso obtenti
Ac ipsius mandatum Sielski Actis Praesens in Termino Dispa
rens Banitionis Juri Communi Contrarium et Rebellem
Hic in Atrio Stuba Judicis cum aliis Locis Pu
blicationi Solitis Praesens Plurima Nitate ad Judi
cia moderna Forum Publicum Congregata alta
Sua Praeconica et Sonorosa Voce proclamavit
Publicavit et ad notitiam omnium Pro tunc
Praesens indubiam Deduxit De quo Praesens
Illis Eloco Publicationis Suum ad Judicium rediens
fecit Relationem pt quam Publicatum ut Praemis
sum est Banitionis Poenam Judicium Praesens
Terrae Plocensis Pro faciendae Ultimaria Sorti
finali ac Indilate faciendae Executione Cau
sam Hanc Cum toto Eius Effectu Ac Partibus
ipsis ad Meum loci Capitaneum Seu Illustrissimorum Locorum
Capitaneos Sub Cuius vel Quorum Jurisdictione
Praefatus Actor Cum Bonis Suis Consistit et resi
det remisit Remittitque Praesens cum Comparens

vero Gois Draminskiet Marianna de Pilicho
chowskie Primi dt Gei Alberti Drozdowski Se
cundi ad praesens voti invicem Congibus tum Grego
rio Nadratowski atq Carolo Brzeski et Barba
rae de Drozdowskie Primi dt Gei Thomae Za
boklicki Secundi ad praesens voti invicem Con
gibus Judicum Causam Praesens ad Convictionem
Disparem Suspendit Suspensamq esse Vult
ac praesens Declarat Conservanda Eisd Partibus Com
parendi Terminum in praeallegatis Judicijs Suis
Sine quavis Adcitatione Comparendi Pa
ratis Peremptorium in Continenti Mlis Rni
Gnalis Providus Paulus Borzewiczd de Bo
rzew Methonum Authus et Juratus Pa
lam Rezovit ipse quidem Citationem Literatis
Sigillatis pro Judicijs praesens Servicium Edit
Con praefatis Citt ad Ba Dramino juxta Dati
Mandatorum ne possitam Deinde Exportavit
Posuit reliquit et de positione notifica
vit de quo praesens ipse Mlis fecit Relationem

Banitus Mcus Podcoki per R Daguiski

In Trno Hodierno ex Decreto in Continenti
Judicijs Suis in Plonsko Tractata
in Crno ie Festi SS Corporis Xti Dni scilicet
d 26 Mai ~~Januarij~~ maij Anno proxi
me Elapso 1786 Tm Gm Illrem admo
dum Rndum Franciscum Baginski
Praeptum Gradzanoviensem Actorem Unum
Illrem Mcum Franciscum Podowski
Castellanum Masoviae Br Gradza
nowa Haeredem dt Gm Paulum Wo

Wołowski Ecr. Bo. Obligat. Possessorem
Cit. Pte ab altera Lato quo mediante
Eiusdem Illmi Mci Castellano Masoviae
Dilatio majoris Pro Cendne in Bo
nis Huzzlewo Pltus Podlachiae
ex Praesenti Decreto Judicij Tribunalis
Rni Lubinen. nunc actualiter Agitandi
et Vertendi ad sequen. Judiciorum Plo
cen. in Racia Exalternata Celebrandi
Trnos ut pote modernos Cum Termini
Ibidem Contenti Ltmae Conservatione
facto Dato Concessa et Hoc in Trno
Hodierno ex adcione Literarum Trni Plo
cen. Cuius Tenor sequitur Talis Sta
nislaus Augustus Dei Gratia Rex Po
loniae Magnus Dux Lithvaniae Russiae
Prussiae Masoviae Samogitiae Kijoviae
Volhiniae Podoliae Podlachiae Livoniae
Smolinsciae Severiae Czerniechoviae
Vobis Illmi Mci Francisco in Podosie
Junosza Comiti Podoski Castellano
Masoviae Bo. Gradzanovo Koscielna
Haeredi et Gno. Paulo Wołowski Eor.
dem Bonor. Obligat. Possessori de Cau
sa in Praesenti Bonis quibus Gltter
omnibus mandamus ut in Judici
is Trnibus Plocen. Feria Quarta Pri
usve Proximius ab hinc in Plon
sko Juxta Legitimam Cadentiam Ce
lebrandi Pltter Ltm Peremptoriaeque Com
pareatis ad Instantiam admodum Rdi
Francisci Baginski Praepositi Gradza
novicen. Cit. qui in haerendo Dum

Seu Potius ad Parat. Decrum
injunct. Communicationis Documen
tor. Paratus juris totum et Integr.
Processum Paratus Quosvis
Juris Gradus et Fonds Post Trans
lapsum Trnum ad citat. ad videndum
Et audiendum Vos seu Quem vrionis
Actionis Prae magis Afficit ad Extra
ditionem Decimae in manipulis Eccle
siae Parochialis Gradzanoviensis
Extradi Quotannis Solit. ab
Actu Possessionis tam ot. Gricki
Chaelis Wołowski Dus Cit. Gsi
Pauli Wołowski Parentis qm tui
met Cit. Gsi Pauli Wołowski re
sent. Sententia Judicij mi Shin
gi et Compelli Ceteraq. Pro Cau
sae et Trini Istius Exigentia Sta
tui et Decerni Praesens Citmi Si
tis Parituri et Judlter Responsu
ri Dat. in Płonsko Die Vigesima
Octava Mensis Aprilis Anno Do
mi 1780 Indiem Hodiernam Re
Acta Cadere et Devenire Ptibus ipsi
et Quae Illri admodum Rndo Fran
cisco Bayinski Praepto Gradzano
viensi Act. Gso Paulo Wołowski Ad
Pltes et Quoniam Illus mens
Franciscus in Podosie Junosza
Comes Podoski Castellanus Ka
loviae Cit. Praesens in Trno Dispar et
l. alias Decrs eorum Compsa fusius in se obloquen

Et se Condemnare Permittit pro
inde Praefata Pars ad Coram Iu
dicio praesen Comparens et Tenuit
Eunes Sto die pro Parte tua
Iudicio Primo demonstratum Stre
Attentans memorat Cit ad Ter
Iuridice Per M. R. P. Paulum
Borzewicz de Borzewo Conthonum
Authum et Iurato Tribus et Ultra
Iuris Formam Vicibus Quatuor Cla
mat et Vocat Nontamen Compa
rem Rnd Extraditionis Decimae
manipularis Ecclesiae Parochialis Gra
dzanovicen ex Aula Gradzano
vien Spectan Satisfactionisq Do
cretis ac Decernendae Poenae Re
spectu Contraventionis Eisdem ad
mittere Iudicio praesen Iudicatur ac
Offse Condemnavit Condemnavit Con
demnatq praesen ulteriorq Sibi Per
Iudm Stoccelem in Causa Fieri et Exe
qui Postulavit et Iudm Praesens
Pauci Communi Postulatiq Ptis
Acto Ut Licite Annuendo Poenam Pa
nitionis Decrevit Praesenq Decer
nit Et ad Publicanem Eanem Bnis
Poenam Supraserunt M. Iudtem
Addidit et Deputavit Qui M. Sa
tisfaciendo Deputatum Suae a
Iudicio Praesen Habit memo
rat Bnis Poenam modo praemisso Obtent

~~Seu Potius ad Parad Decrum~~

Ac ipsum met Illrem Mtem Castel
lanum Masoviae Esse Bnis Juri
Communi Contrarium et Rebellem
Hic in Actio Studiae Judlis Ceri
Alijs Locis Publicationis Solitis pre
sens Plurima Mite ad Judicia
modernas Ex Publicum Longe re
gat Alta Sua Pronunciat Sonorosa
Voce proclamavit Publicavit et
Adnotiam omnium protunc pre
Indubiam Deduxit de quo pre ipse
Mlis Eloco Publicationis Suae ad
Judicium rediens fecit Rtum Post
Quam Publicat ut premissum
Est Bnis Poenam Judm Pro Sens
Ptrae Ploeae Profaciendae Juxta
Pscrum Juris Communis Execu
tione Causam Stare Cum toto Eius
Effectu Ac Ptibus Ipsis ad Mtem
Loci Capneum Seu Mtos Locos
Capneos Sub Aius vel Quorum Ju
risdictione Pfatus Cit Cum bonis
Suis Consistit Et Residet Remi
sit remittitque pre Cum Com
parere vero Gso Woldowski Judm
Pr. sens Causam Stare ad Convictio
nem Disparere Suspendit Suspen
samque Esse vult ac pre Declarat
Conservando Tmen Ptibus meme

rat Comparet in pallegatis Judi
ajs Suis Sine Quavis adiu ne Com
parendi Paratis Peremptorium.

Banitus G. Sikorski p. G. Kruszewski

In Trmo hodierno ex adcitione Trni Plocen Cujus
Tenor sequitur talis. Stanislaus Augustus
Dei Gratia Rex Poloniae Ecc Vobis GG. Adamo
Sikorski et Cunegundi Kwasiemborska Invicem
Congibus de Personis Bonisq vris gnti Omnibus
mandamus ut in Trnis Communibus Tribus Plocen
pxe in Plonsko iuxta suam Cadentiam Celebrandae
pnti ac peremptorie Compareatis ad Instantiam
Gnosi Adami Kruszewski Actis Qui Vos et
quae Contem in assia Mariti Inhaerendo Querelis
Suis ac Decris Citat Seu potius loco pera
genae Executionis ad parata Decisa quaeris
parati Condemnationem paratumq Totum
et Integrum Processum adcitat ad videndum
et Audiendum Inquiones ex Pte sui Actis Con
Citis nostro in Judicio eductas reponendae Sen
tentiarij quid quid ex reposita Inquione Inju
riae Violentiae Damni apparuerit Paenis adequa
tis mulctari, Litis Expensas refundi, in Sublatio
nem Condemnationis Seorsivas Poenas extendi Satis
factionem Omnimodam adinveniri ac id quod
Juris et Justitiae erit Statui et Sententiari Sitis
Trnd advenien Parituri et responsuri Dati
in Plonsko Fra 2da pt Trn Sanctos Trium Regum
pxima Ano Dni 1781mo In Diem hodiernam
recte Cadenti et devenien Plebus ips et quae Gs Adamo
Kruszewski Actis pnti Et quoniam G. Adamus Sikorski
Citius pxen in Trno disparet et se Condemnare
permittit, Proinde pfata Pars Actis Coram Judicio
pxen Pnti Comparens et Trnum eunde hodier

hodiernum per totum Judicior modernor Tractum
Ulme attentans memoratum Cittum ad Jus Jurisdice
per Mlem Rm Gnalem Providum Paulum Borze-
wicz de Borzewo Cmethonum Authum et Jurat
Tribus et ultra Juris formam vicibus quatuor Clama-
tum et vocatum nontamen Comparen Ratione
attentatar Violentiar bonificaonis Damnor Contra
ventionisq Decris in Lucro ulterioris fortis finalis ac
indilata faciendae Executionis Alias in toto seu toto Alias Lucro negotij
sui Principalis admittens Judicio psens Judlr ac
Offose Condemnavit Condemnatq psens, ulterioraq
sibi ea in Causa fieri et Exequi Postulavit et Judm
Presens Juri Communi Postulationiq Plis acti
uti licite annuendo in vim Ejusce Lucri Poenam
Bmis Decrevit psensq Decernit, et ad Publicans
Eamde Bmis Poenam Suprascrum Mlem
Judlem addidit et Deputavit, Qui Mntis Satisfa-
ciendo Deputationi suae a Judicio psens habit
memoratam Bmis Poenam modo pmisso obtent
ac Ipsummet J. Adamum Sikorski Cittum
psens in Trnd disparens esse banitum Juri Com-
muni Contrarium et rebellem hic in Atrio Stubae
Judlis ac in alijs locis Publicaoni solitis psens
Plurima Nobilitate ad Judicia moderna Forumq
Publicum Congregata alta sua pconica et
sonorosa voce pclamavit Publicavit et ad noti-
tiam Omnium ptum psens indubiam deduxit.
de quo psens Jus Mlis eloco Publicaonis
Suum ad Judm rediens fecit Relationem.
Postquam Publicatam ut pmissum est Bmis
Poenam modo pmisso obtentam Judm Presens
Trre Plocens p faciendas ulteriori forti-
finali ac indilata Executione Causam
hanc cum toto Ejus Effectu ac Plibus ips
ad M. Loci Capneum Seu Mficos Locor
Capneos sub Cujus vel Quor Jurisdictione

pfatus

pfatus Cittus cum Bonis suis Consistit et
residet Remisit Remittitq pten In Contin
Mntis Rni Gnalis Providus Paulus Bo-
rzewicz de Borzewo Cmethonum Authus
et Juratus palam rgvit Quia ipse adcittone
Literas Sigillat p Judicijs pten Servien
edit Conc pfatt adcittum ad Bona
Korzybie Juxta Datam in adcittone Anno
pten Detulit Exportavit Posuit reliquit
et depositione notificavit de quo pten
Jo Mntis fecit Relationem.

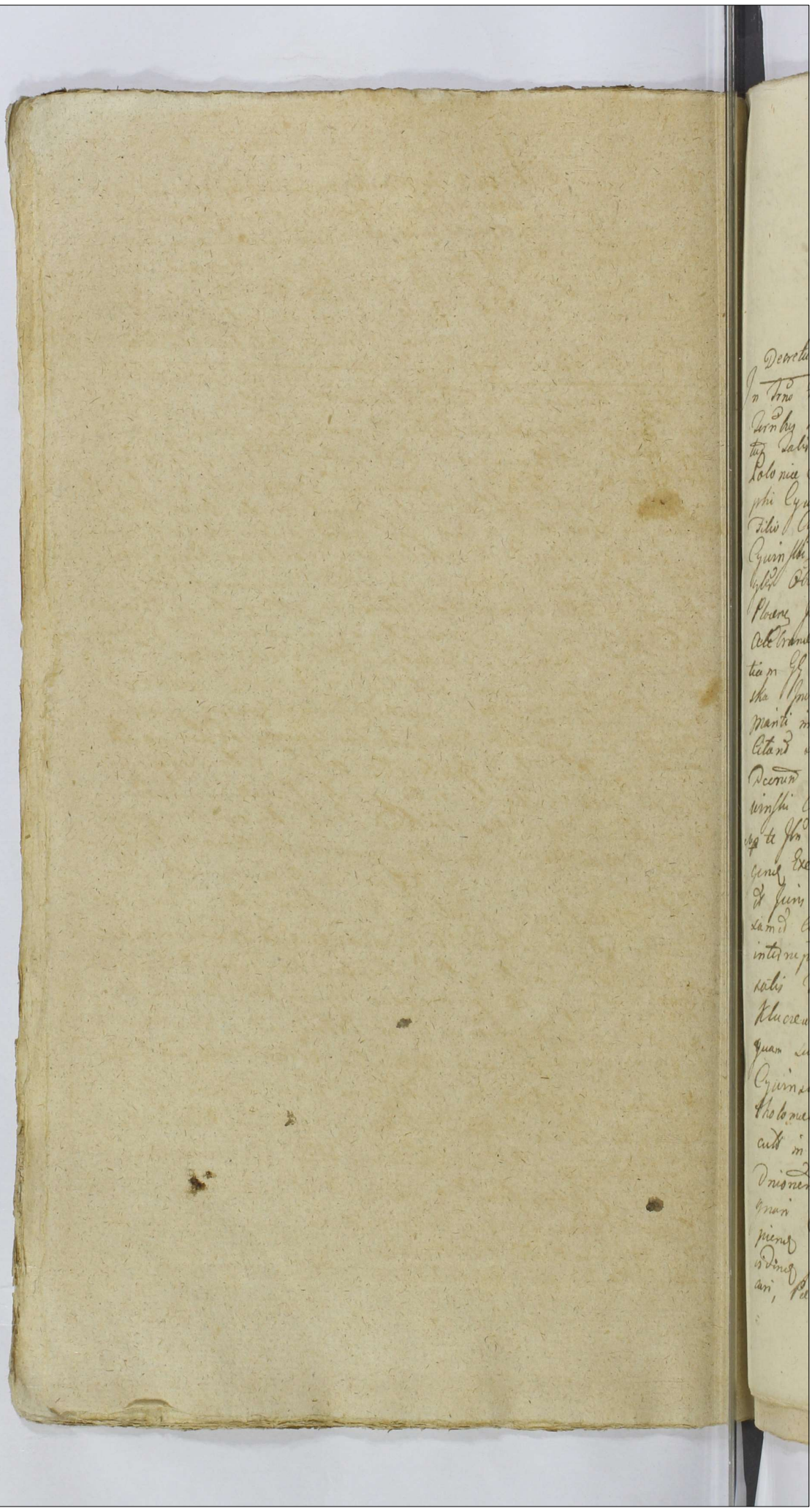

Actum in Plenho in Terminis Communibus Terrebus Plowcu Districtuum Plocensis Simul ad Radiciencz lena cum Continuatione Anteriori Causarum Portia pro Parte Sanctis Simonis et Judae Apl. proxima Sabbati die Vigesima mensis Octobris Anno Dni

Decretum Condnis inter Gg Sokolnickie et Gumieskie

In Prno Tribunali ex adcitatione tum Citatione Literali Terrebus Plowcu Quod Tener et genus adcitationis Seguitur Salus Stanislaus Augustus Dei Gratia Rex Poloniae &c: Vobis Gg Joanni de Gyrzyn Skie Joseph Cyuinskii Subtile Cinti Vidual Multi tum Antonio Sabis Cyuinskii nec non Joh Andr Andr Sebastiano Cyuinskii Praesentes Literas de Prno Nro Jussimus Vobis mandamus, ut in Prno Communibus Terrebus Plowcu Juxta Suam Cadentiam et alternata in Plenho celebrandae prima Comparatis ad Juntum per Gg Michaelis Sokolnickii et Marianne Cyuinskii Ejusdem Conjugum Actt. Quibus et Genus Consortium assignatis in hac rem Documentis Causam Pacis Jurisdictionalem seu potius ad parati Anteriores Prnes parati Decreti Condnis et Juntentia ob Gg Stanislaj Cyuinskii Actt Cinti Parentis Plat Parati Condnem Supte Joh Andr Rde de Obland et Rubli cati Tore pera gine Executionis paratis Genuinis Anteriores Prnes et Juris Gradus verificatione verificandis Vobis Causam Actionem mota ob Gg Stanislaj Cyuinskii interruptam Adcitandi, Idq Audiendi et audiendae Causae Transactionibus Reptis hac vice Sortitum Pro Klucrewa p ob Gg Andream Cyuinskii tam in Actt quam Sud Actt Provandum in Poenam ob Gg Matthiae Cyuinskii Filij sui amisso altero Fabis ob Gg Bartholomaei Cyuinskii Actt Aor Cum in Juris Subsidium Actt in Ordine esse Citationis Antenuis Decem Condnem Iteratis Ad Stendum Pro Klucrewa Assignari Calculum de percepto Proventibus excipiendis Censeri, Sortes de Facto in Duas Classes et distinctas pertinii, Pretensiones Fundi Cumulative Bonificari, Penas in Sublatis non Condemnationis Extendi

ptter et Ill.mo ad.m Rndo Fabiano Cywinski Praepo
sito Malucinen. Acto et acto ptter, Q. Antonio Cy
winski similiter Acto et acto ptter, Gra Francisca de
Cymynskie ab Q. Josephi Cywinski Relicta Conte
Vidua Acto p Eand. Q. Antonium Cywinski, Judm
Citationes Ptium suum ad Judm ordinis decidendae, Controversijs
Ptium inducto Exaudito, Suspenso toto negotio Nece
ssariam esse Condnionem ad Fundum Bon. Kluczewo Ju
dicij sui aut Q. Camerarior Terrarum Plocen. Conducendor
adinvenit, Quod Judm aut Offm Camle Terre Plocen. sive
unus ex mm Judicibus seu Camlis Captato tempore prae
via de adventu sui tempestive faciendae Avisatione mu
tuo Ptium Sumptu Conducendus et Condescensurus
Ante Omnia Comportationem et Communicationem
Quorvis Documentor. Causam pseng. vincen. p utramq.
Ptem ad pseum Legis subsequendae demandabit, le
galitatem transactionum quarvis Processus Cognoscet,
resolvet, Cassabit vel approbabit, Calculum si prove
nerit, a quo interent, ac Justa ubi necessaria fuerint ex
cipiet, Sortes Eorq. Bon. Kluczewo si Juste debebit
Observata Exdivisionum Praxi exdividet, et deoccu
pationem Eorq. pro re cujus interent, demandabit,
de desolatione sive Reparatione ac quibusvis Ptium
Praetensionibus Inquiret Investigabit, Inquisitiones
expediet, bonificationem et Satisfactionem Omni
modam Pte injuriatae adinveniet, Decretum Anterioris
Judicij sui in toto exequetur, Causamq. pseng.
Juxta Trnos Ptium pro Exientia Legis et Justitiae
Nihil intactum et irresoluto relinquendae finali
ter decidet disjudicabit ac moderabitur Quorvis
cujus Judicij Decisioni Ptes parere ac Judi
catum pati debebunt ac tenebuntur, idq. sub
Poena Bnis illo in Trno Condnionis Sup. Pte
Contravenien. Publicanae Luita Poena Item Mar
cam Pol. Pte p Ptem sibi ab Invicem Compensandae
Judicio suo totiq. in Instanti p Utramq. Ptem sub

Solito Rigore ex Registro Praetium extendere Salvere
pro Quo Condnus Forma Ptes quos voluerint Negoti
umq Causae praesenti poposcerint, adcitent, adcitare
sub Simili Rigore Comparant, et Judicatum Ra
ciantur Dcm praesenti Vigore Incontinenti Mlis
Rmi Gnatis Providus Paulus Benevicz de
Benewo Cmethe Authus et Juratus Palamrosi
Quia Ipsi Citati Literati Sigillati pro Judicijs
praesenti Servienti Edicti Cenae Praefati Citi utrasque
ad Bona Kluczewo Juxta Dati et Annum
Superius in adcitione et Citione Citi posito detulit Expertus est Ro
suit Reliquit et de positione notificavit de
quo praesenti Jae Mlis fecit Relationem

Decrum Condescensionis Inter G.G. Zgliczynskie Gosickie et alios.

In Causa et Actione infrascripta Inter Gnos Thomam Zgliczynski et Marian
nam de Strzegowskie olim Adami Filiam Conges, tum Casimirum
et Martiannam Virginem Innuptam Fratrem et Sororem Chycze
wskie atq Michaelem et Barbaram de Chyczewskie Unieckie
Conges Actos ab una, et Gnos Adamum Gosicki et Luciam de
Kruczewskie Juricem Conges, tum Albertum Archutowski et Ursulam
de Strzegowskie illae Conges et quia assia ab utrinque Indigen
cum eae de Lege requisita Inhaerendo Mandatibus suis ac Do
cumentis Causam praesenti Suffragari ad Judm praesens pte ab alte
ra Citos ad Judm ~~Judicandum~~ Judicandum et Judicandum, Ipso attento Dcm Condli in Fundo
Bo Mysthowo Inter G. Josephum Strzegowski ab una Seq
Actos et Ipsos Citos pte ab altera plato Actis Crem Plocen Sa
batho in Crno Festi Ssr Petri et Pauli Aplor Scilicet Die 30
mensis Junij Anno praesenti oblatuato Sortes Bonor
Mysthowa Kamienscianas dictas Szczerbowizna Siemietho
wizna et Bzury in ante circa Divisionem quam verbalem
pro Divorio antecessor Actor Cessas Haereditati et Posses
sioni G. Antonij Strzegowski adjudicanti novam Justam
et Utmam Sortitum olim G. Laurentij Strzegowski suor Actos Avi
et Proavi haereditos Superpfatis Bonis Mysthowo Sello Simi
liter Szczerby et Bzury et alio quovis modo vocitatar per Ipsos

cum Prejudicio suis Ad pespesar non attentis quibuscis
Donationibus ac alijs Transactionibus in rem Ipō allegatis
et cum Prejudicio Juris Natura Ad Subeuntis, quiniam
Aspahis per Sentiam Judicij Gubernij Stringi Soluuen
Summas in exoneracionem Substantie per subsequens
Edificationem Ipō applicand tam per Ob Ne Adimuendum
justis Ipō Ecclesiis Ad Parentem, qm per Ob Jour
Simonem Chyrcevski primitivum Maritum Eius ad Ipōnes
modernus Ad expositas una cum Porticibus pure
Ad Jnjungi, Curificationem Conventuum ex Sorlibus
ultra Proportionem Juniorum per Ipōs pospesis ac Dero-
lationis eas p Ad Adimuendi Omminuendas Com
pensationem Ad ab Ipō premiend apignari, Eoque
mō Condemnationem Ad Fiendum Bonis Mystho-
wo Judicij vel Officij sui Jnjungi, Cetera probata
pstent Exigentia Con Ipō Deudi et Sententiari,
Alias Cedere eas Jpmissa fusius ni se Absquen
In Diem hodiernam rite Caden et devenien
Actus Ipō utrōq et quia Pris Thomas Zglisz ynski
et Marianna de Shegouskie Juniorem Conjugibus Ad per
Maritum suo et Centes suos mō pth Pris Casimirum et Ma
rianna Virgine Jnnupta Fratre et Sorore pterse germanis
Chyrcevskie Ad per Eorum Pr Casimirum Chyrcevski
seu et Sororis suo mō pth Pris et Michaele Umiecki et Bar-
bara de Chyrcevskie Juniorem Conjugibus Ad per D. Casimi-
rum Chyrcevski, Pris Adamo Gociski et Lucia de Chy-
crevskie Juniorem Conjugibus Ad et Judicem per Maritum suo et
Centis suo mō pth. Pris Alberto Archuto uski ac Orsula de
Shegouskie Juniorem Conjugibus Actis et Judicem per Eand Pr Alber-
tum Archuto uski suo et Centis suo mō pth. Judice Contra
verrijs Productis Exauditis Cetterum Actis ad Pti Actis
suum Ad Judicandi Deidendo Necessariam esse Condemn
Ad Fiendum Bonis Mysthowo Judicij sui aut Pris Casimiri
Juniorem Ploren Capitale tempore prius Assasone Stium de adven
tuesi tempestive faciend mutuo Stium sumptus Condemnandis

Dimen

adinvenit Quod Judm vel Offm Camerariale sive Unus M.
Jus Aut J. Camerarius Conducendus Condescensurus Compor-
tationem Documentor Causam pterea Eximenq pria Com-
probatione Juratoria per Ptes pstanae Injunget Quibus
Comportatis Cognitis et resolutis de Possessione ~~ob~~ In
tertium obl J. Laurentij Strzegowski heredib perquem
et in qualitate ac vigore quor Jurium utrum legalium
et proportionaliter possessar pria si opus fuerit Juratoria
Inquone educenae Inquiret Investigabit, quod si in pro-
portionata utraq obloquentiam legalium Jurium per
aliquem possessae fuerint easae Inter Ptes Justa Juris
Cujusvis legalia p justo et aequo observata in talibus Pra-
xi Es dividet Deportationem Onerum perquem et in quali
quanto deportata fuerint animadvertet, eae liquidabit,
et Solutionem pportionatam Summar ex eisa deportatis
Oneribus quid Cui et aquo pvenerit assignabit, bonifica-
tionem Proventus ex Sortibus quod si per aliquem
ultra debitam pportionem possessae apparuerint tum
Desolationis sive Reparationis p Re Cujus Competierit
adinveniet Satisfactionem et Compensationem Omnimodae
Cui et aquo debebitur pstanae Decernet Tmos pfiget Ri-
gores Annectet Dubia quaevis et Judictiones Cittor resolvet
Justa aquo Competierit Excipiet Ptesq in Omnibus
et Singulis Circumstantijs pro Exigentia Legis Justitiae
Documentor ac Tmor Ptis Actis et Judictionem Ptes Citta
finaliter Decidet Disjudicabit et moderabitur. Cujusvel Quo-
rum Decisioni Ptes Parere Judicatum pati et acquiescere
sub Paena Bmis ~~super~~ illo in Tmo Condmo super Pte Contra
venienti publicanda Debebant et Tenebuntur Licita Paena
Septem Marcar Pol Pli per Ptem Compensanae Judicio
vero suo totia in instanti per utramq Ptem sub solito
Rigore ex Regestro Paenal extendenae solvenda Pro
quo Condmo Tmo Ptes quos voluerint et Negotium pcnae
Causae poposcerint adcitent adcitanae sub Simili quo supra
Rigore Comparere Obstringuntur Dan pcenae vigore.

In Continen

In Continen. M. R. P. P. Paulus Borzewicz de Borzewo
Cmethonum Authus et Jurat. palam rogat. Qui ipse Cittor.
Literas Sigillat. p. Judicij x. prem. servien. ed. d. Conc.
Pfato Cit. ad Bona mysthowo Sortem. Cit. in ibid.
sit. Fra. Stuapt. Fm. S. Michaelis Archangeli Anno p. ...
Detulit Exportavit Posuit Reliquit et de positione notificavit de quo prem. ... Mnlio fecit Relaonem

Decretum Jmi G. G. Dobrzkie

In Causa et Actione Judiciaria Infrascriptam Gm.
Adamum Dobrski ~~Cum~~ ob. Antonij Cum ob. Gsa
Rosalia Ciotkowska Primo ob. Eiusdem Gsi ~~Ad~~ Antonij
Dobrski Secundi Ex Pt. Voti ob. Gsi Pauli Dobrski
Contem. Primo Matrimonij Thoro Pro
creatum ipsi Cit. Fratrem Ulterius Cit. ab Una
et Gm. Mathiam Dobrski ob. Pauli et Rosa
lia Ciotkowska Vicem Congum. Filium
in Iuerenc. Madri Sue Coram Actis Authis
Rni Jud. Tum Documentis Causam Pzne
Suffragum ad Judicium Praesens Pte ab Altera
Cit. idq. ad Videndum et Audiendum ipsi non
Solum ad Solutionem Summar. Unius Mille
Tyn. Pol. in Parate Paulio Post Fata Supra
scri. ob. Gsi Antonij Dobrski Cit. Parentis
Circa Gdictam Gm. Rosaliam Ciotkowska Cit.
Ac ipsa Matrem Relict. Registro Pe. G. G.
Franciscum et Stanislaum Dobrskie Cit.
Patavos Germanos 1728. vo Anno Consero et
Coram Actis Cren. Ploc. Fra. Sexta Post
Fm. Assumptionis Glmae Virginis Mariae
1731. Anno per Suprafatum Gm. Franciscum
Dobrski Cum probata Specificatione Alteri
us Centum Tyn. Perol. Gm. Antonium Dobr
ski Sui Cit. Parentem N. N. Ignatio et

et Francisco Matawskim ad Scrinium ma
nuale mutuo Concreditis Per Praedictum Pau
lum Gnum Dobrski ipsi Parentem a mentio
nati Gsis Matawskie Attestatum Documen
tis Levatae ac Aliarum Quotarum a Variis
Debitoribus Per ipsum Parentem Acce
ptarum Se Actis Jure Naturae Cessi
cien ac Per Eundem Parentem a se Actis
Mutuo Contractarum Vir Etiam ad
instantaneam Extraditionem rerum mo
bilium in Varia forma Existen Ac In
ventariorum Omnis Generis Praelibati Gsi
Antonij Dobrski Actis Parentis Propri
orum Et Post Decessum mentionati Paren
tis Jure Naturae se Actis Concernen Per
Praefatam GG Rosaliam Ciołkowska Et Pau
lum Dobrski Actis Matrem et Victricem ipsi
Parentes Occupatis et Dispersorum non Atten
to Regestrorum mobilium ~~non Att~~ fatis pli
bati ob Gsi Antonij Dobrski Derelictis
Per Actoris ac ipsam Matrem Defectuose Con
sensu Acquietatione Aut Ea per se Actis in Finem
ipsam Parentem Rnitta Sententia Judicij Pen
Stringi Provisiones ad Eisdem Summis Provenien
Pensitandae Decerni Bonificationem Accrescen
tiae ac Lacticiniorum adinveniri, Carentiam
Laborum a Bobus et Equis Provenien Per
ipsam Parentes Privationum Compensandae
Iniungi refusionem litis Expensarum Deman
dari ac id Quod Juris et Justitiae Erit Sta
tui et Sententiari Alias Cionem Eadem praemissa fu

ius in se Edisserent in Diem Hodiernam
Recte Cadem et Devenientem Partibus ipsis Utriusque
Et Quia Gso Adamo Dobrski Actor pltor Gso
Mathia Dobrski Actor Pltor Judicium Exaudi
tis Controversijs Partium Citationem Partis Actoris
Pti Citatae Suum ad Judicium Edit Decidendo ne
cessariam Esse Hac in Causa Communica
tionem Documentorum ad Praesentem Legis
Perpetuo Utramque in Sequentem Judiciorum
Trinum Plocensem Tria Secunda Primo et
Proximius ab hinc Ex Alternata in Ra
cione Celebrandae Cadentia Subsequentes Con
sent Consensu Praesentem Conservandae Trinum
Partibus memorat Utriusque in Praeallegato
Judicijs Suis Sine quavis adeptatione Com
parendi Paratae Peremptorium in Conti
nuum M. R. G. P. Paulus Borzewicz de Borzewo Com
thonum Authas et Jurat Palam vit quae ipsi
Ciocrem Litteras Sigillatae pro Judicijs Praesentem
Servientem Edit Conceptatae Citat ad Bona
Dobrski Sortemque Citat ibidem Sit ~~Juxta Dat~~
~~et Annum~~ Feria Secunda post Trinum San
ctorum Trinum Regum Praesentem Anno Praesenti De
Colit Exportavit Praesentavit Reliquit et depo
sitione notificavit de quo Praesentem ipsum M. Fe
cit Rlnem

Baniti Gsi Bresey per Gsi Grochowskie

In Trino Hodierno Ex Adeiciones Literatae Trinum
Plocensem Cuius Tenor Sequitur Talis Stani
slaus Augustus Dei Gratia Rex Poloniae &c.
Vobis G. G. Antonio Parenti et Fabiano Fi
lio Beskim de Pomis Bonisque vris Gltor
omnibus mandamus ut in Trinis Commu

nam recte laden. et Devenien. Ptibus ipsi
[illegible] et Quid. Gsis Alberto Parentes
sepho Stanislao et Theodora Ludovica
Josepha et Margaretha Virginibus in
nuptis Filijs et Filiabus Grochowskie
Cult. per Eunc. Gnm Albertum Grochowski
Parentem Suo et Filiorum ac Filiarum Suorum
Wne Pltor Gnd Antonium Reski Cult. Gnm
Valentinum Strzeszewski in serum Plentem
Gnd Fabianum Reski Eiusd. Gsi Antonij
Reski Filio Cult. per Eunc. Decrevit Judm. Prem
que Decernit Quatenus Cum parens a Gsu
Fabiano Reski producat Plentiam et Quo
niam non producit imo Eunc. Gnm Fabi
anum Reski Condemnare Permittit
Inde Pfato Pars Actorea coram Judicio Prem
Comparens et Tenum Eunc. Hodiernum
Porto Cum Judicio Pmodernor. traitum
Lgne Attentam memorato Cult. ad Jus
Juridice per M. D. G. P. Paulum Borzewicz
de Borzewo Cmethonum Authum Ipso
rcit hibus et Ultra Jurisformam Vi
cibus Quatuor Clamato et Vocato non
tamen Comparens rne Solutionis Sum
marum Cum provisionibus Contraven
tionisq. Decrto in Lucro Ulterioris Ter
tis finalis ad indilate faciend. Execu
tionis Alias in toto Seu Pro toto lucro
negotij Sui Petis admittens Judicio Prem
Judlter ac Offse Condemnavit Condemnatq.
Prem Ulteriorq. Ubi per Judm. Hoc ecclesia
in Causa Fieri et Exequi Postulavit
Et Judm. Prem Juri Commun. Postula
tionisq. Petiti Vicit Annuens in vim Eiusd. Lucri Poenam Bnis
Decrevit Prem. Decernit et ad Publicand.

Eandem Bnis Poenam Suprascriptam M. Judlem ad
didit et Deputavit Qui M. Satisfaciendo De
putationi Suae ex Judicio praesentis Habitae memo
rato Bnis Poenam modo praemisso obtentae ac ipsi
met Gnr Fabianum Rzeski Citatum praesentem in Jurisd.
Disparen. Esse Bnis Juris Commun. in Contra
rium et Rebellem hic in Alio Stubae Judicis
ac in alijs locis publicae in Solitis praesentem
Plurima Mite ad Judicia moderna foro
Publicum Congregatis Alta Sua et Conica
et Sonoro Juvoce proclamavit Publica
vit et ad notitiam omnium plurae praesentem
indubiam deduxit de quo praesentem idem M. Elo
co Publicationis Laum ad Judm rediens fe
cit Rlmen. ut quam Publicatio ut praemis
sum est Bnis Poenam Judm praesens Trib.
Ploceen. pro faciendae Ulteriori forti finali
Ac indilata Executione Causam Stare cum
toto Ejus Effectu ac Ptibus ipsis ad M. loci Ca
pitaneum seu M.M. locorum Capitaneos Subcijus
vel Quorum Jurisdictione praefato Citato Cum
Bnis Suis Consistit et residet remisit
remittitque praesentem Cum Comparen. vero Gan
tonio Rzeski Judm Causam praesentem ad Convictio
nem Disparen. Suspendit Suspensamque Esse
vult ac praesentem Declarat Conservando Jurium
Ptibus memorato Comparen. in Praeallegatis
Judicijs Suis Sine qua vis Adcione Compa
rendi Paratus Peremptorie in Continen. M.R.
G.P. Paulus Borzewicz de Borzewo Cmethonum
Authus et Jurato Palam vit Quia ipsi Adcionem
Literatam Sigillatam pro Judicijs praesentem Ser
vien. Edicto Contra praefato Adcitato ad Bona
Lubowo Stnus Juxta Datt. et Annum in
Adcione posito Detulit Exportavit Po
suit reliquit et Depositione notifica
vit de quo praesentem idem M. fecit Rlmen.

Continuatur Sexter

Continuatur Sexternum Sub Actu Diej 30 Maj Octobri Anno 1781.

Decretum Communicationis Documentorum inter Gg Dobrskie

In Causa Actione Judicia in praesentiam Gnosi Adamum Dobrski ob Antonij Ex ob Gsa Rosalia Ciołkowska Primi Ejusdem ob Gsi Antonij Dobrski Expt Voti Secundi ob Gsi Pauli Dobrski Cit Parentis Contra in Primo Matrimonij Thoro Egenitu Filium Act ab Hna et Gnosi Mathiam Dobrski in haerenda Inserendi in Coram Actis Crez Ploceu Fra Secunda pro Tm Immaculatae Conceptionis Glmae Virginis 1730 Anno per Eundem ob Gnosi Paulum Dobrski Cit Parentem Act Victricum Sup Summam Ducentorum Tyn de Nambus Gsi Antonij Makomaski Levatae in rem Act et Sororum Servientium ac Alijs Documentis Causam Praesentem Suffragantium Madnicus Suis Authe facto ad Judm Praesens Ptrib Altera Cit ad videndum et Audiendum ipsi ad Persolutionem Ejusdem Summae Ducentorum Tyn Cum provisione ad Alterum tantum Decreta Per Sententiam Judicij Praesentem Stringi Solutionem Cum Eadem Provisione in pungi Litis Expensas refundendae Censeri Caetera pro Causae Exigentia Statui alias Cio Eadem Praemissa fusius in se obloquendum in Diem

Stodiernam recte Cadere et Devenire
Ptibus ipsi Utrisq Et quia Gladamo
Dobrski Actor Pter et Gro Mathia
Dobrski Actor Pter Judm Cionem
Ptis Actor Pti Actor Suum ad Judm
Edit Decidendo necessariam Esse
Hac in Causa Communicationem
Documentorum ad praesens Legis in
Sequen Judiciorum Trium Placen
Tra Secunda Prius vel proximius
ab hinc in Raciąz Ex Alternata Cele
brandae Cadentia Subsequenda Con
Juit Consetq praesen Conservanda Trium
Ptibus Commorato Utrisq in praeallegat
Judiciis Suis Sine Quavis adiectione Com
parendi Parat Peremptorium In
Continen M.R.G.P. Caulus Borzewicz
De Borzewo Amethonum Authus et
Jurato Palam vult quia ipsi Cionem
Literat Sigillat pro Judiciis praesen
Servien Edit Con Ptis Citat ad
Ba Dobrski Sortem Citti Ubiq Sit
Tres Secunda ipsi Fr Sancto Tri
um Regum Anno praesen Detulit
Ex porta vit Posuit reliquit et de
pessione notificavit de quo praesen
ius Ministerialis Fecit Relatio
nem

Dilatio inquisitionis inter Gnum Kowalewski et Gnum
Starczewski

In Causa et Actione Judiciaria in Praesentia
Intra Gnm Agnethem Kowalewska Virgi
nem immupta in Assia Competentia Actoris
Ablna et Gnm Josephum Starzewski
in haerenc Provenni ac obductione in Sua
Coram Actis Aut his Rnis Facti ad Judm
Praesens Pte ab Alteratione ad videnc Alte
diencq Attentancq q ipsa rnae Suae Actoris
Laesionis Diffamationis Concussionis
Concussionum in obductione specifi
cati inflictionis Comminationum Propalla
tionis irrealium objectionis Poenis
Exemplaribus Per Sententiam Judicij
Praesentis Puniri ac id Quod Juris Erit Contra
ipsum Statuit Decidit Sententiarias
Cione Eadem Praemissa fusius in se obloquen
in Dum Hodiernum recte Cadenc et Deva
nienc Ptibus ipsis Utriusq Et Quinq Gsa Agne
the Kowalewska Virgine immupta in
Assia Gsi Casimiro Strzylowski Actoris
Pter Gso Josepho Starzewski Citati
Per Gnm Laurentium Sobolnicki
Judm Ciorum Ptis Actoris Pti Citati Suum
ad Judm dicti Decidendo Necessariam
Esse Inquisitionem per ~~Utramq~~ Ptem
in Sequenc Judicio Trium Plocen
Fra Secunda Prius vel Proximius ab
hinc Ex Alternata in Raciaz Celebrance
Cadentia ad Contenta Trni et Provenum
Ptis Actoris Educenc Consuit Censetq Praesens
Conservando Trnum Ptibus memorati Utriusq
in Pallegati Judicijs Suis Sine Quavis ad
citatione Comparenc Parati Peremptoriam

In Continen. M. R. P. Paulus Borze
wicz de Borzewo Crzethonum Authus
Et Jurati Quia ipse Cionem Literati
Sigillati pro Judicijs Pren. Servien. Edit.
Cen. Praefat. Lit. Ad Bna Cwiersk adma
nus Suprebus Eius Fra Secunda Pt. Tri
Sanctor. Trium Regum Anno Pren.
Detulit Exportavit Possit Reliquit et de
Positione notificavit de quo Pren. ~~Jura~~
ic. M. fecit R. Cnen.

Bani tus Gsus Roginski per Kaminskie

~~In Causa Actoris Judiciaria in prasora~~

In Imo Hodierno Ex adiutatione Literati
Trni Plocen. Tenoris sequen. Stanisla
us Augustus D. Et Gratia Rex Poloniae &c.
Vobis Gsis Francisco Thomae et Joan
ni Roginskim Fratribus nri Vos Ger
manis de Prnis Bonisq. Uris Gl. ter
embus mandamus Ut in Trnis Com
munibus Tribus Plocen. Fra Secun
da prius vel Proximius ab hinc in
Plonsko Celebrandae Pl. ter ac Porem
ptorie Comparentis ad Instantiam Ge
nerosor. Antonij Kaminski Et Agnetis
Roginska Suprasorum Gsor. Roginskich
Sororis Germanae Alias in vicem Conqum
Acti Quivos et Quae Consort. Acti in
Ussia mariti sui in haereme Juri Na
turae Mao nibus Suis Authe facti li
tant Seu Potius ad Paratum Decrum
Iniunctae ad Bona Brzesie Condnis
in Anno Elapso 1780 in Judicio nro

Prolatam Parat Condnem in Trno Con
dnis super vobis Francisco et Joan
nae Roginskie Ex Pte Suor Act Ob
lentam et Publicat Loco Peragenae
Executionis adeitam id q advidenae
et audienae Vos ad Solutionem Do
tis Competen Sectet Contem Tam
De Bonis Paternis Quam Ma
ternis Concernen Seu ad Ex Divisi
onem ad Equat Sortis in Summa
Dotali Per Judm ad invenienae
Per Sententiam Judicij in Stri
gi Seu Potius in ordine ~~Exdivi~~
~~[illegible]~~ Executionis Eiusdem Anterioris De
eri Condnem ad Eadem Ba Brzesie
Sortem q Cit Judicij Aut Officij
Sui Commonatus Assignari, Pae
nastam pro Contraventione Eiusdem Dien
Quam in Subladnem Processus Exten
di Cetera pro Causae Exigentia Statui
Sitis Paritur et Responsuri Dat
in Plonsko Fraeuenda Post Fm
Sanctor Trium Regum Proxa
Ao Dni 1781 in Diem Hodiernam
recte laden et Devenien Ptibus ipsis
Et quia Gsis Antonio Kamienski
Hugnethe Roginska in vicem Con
gibus Act Per Mari tum Suo
et Contis Suae Nne Pter Gsis
Francisco et Thomae Roginskie
Cit per Gsum Franciscum Roginski

Suo et Fratris Dni Nne Pltor et Quo
niam Gr Joannes Roginski Cit
pcen in Trno dispare et se Conde
mnare pmittit proinde pfat Par
Aut Coram Judicio pcen Comparens
D Trnum Jurid Hodiernum Per
totum Judicio pro modernor Tract
stone Attentans memorat ait
Ad Jus Juridice p MR GP Paulum
Borzewicz de Borzewo Cmathonem
Authum et Juratum tribus Ill
tra Juris formam vicibus Quatuor
Clamatum et Vocatt non Tamen
Comparen Rne Solutionis Do
tis Complten Aut Contem de Bo
nis Paternis et Maternis Concernen
Seu in Summa Dotali Ex divisio
nis adequatae Sortis Decernendi
Penalitatis Tam pro Contraventione
Decr quam in Subladnem proces
sus in Lucro Ulterioris Sortis Fi
nalis ac indilate faciend Executi
onis alias in Toto Seu Proto
to Lucro Negotij Sui Pmlis
Admitten Judicio pcen Judlter
Ac Offse Condemnavit Condemnatq
Pcen Ulterioraq Sibi per Judm Hoc
ce Ea in Causa fieri et Exequi Postu
lavit et Judm Plens Juri Com

mum Postulationiq Ptis aut Utili
cite Annuendo in rem Eiusdem Lucri Ltme
Hac in Causa obtenti Poenam Bnis De
crevit Pseq Decernit et ad Publicandi
Eandem Bnis Poenam Suprascriptam Mlcorum
Judlem addidit Et deputavit Qui Mlis
Satisfacienda Deputationi Suae a Judicio
Pseq Habitae Memoratae Bnis Poenam
modo Pmisso obtentae ac ipsum md
Gm Joannem Roginski Citat Pseq in Trno
Disparcq Esse Bmtdm Juri Communi
Contrarium et Rebellem Hic In Atrio Stu
bae Judlis ac in alijs locis Publicandi
ni Solitis Pseq Plurima Nlitae ad Ju
dicia moderna forq Publicum Con
gregata Alba Sua Pcomca et Sonoro
sa Voce Proclamavit Publicavit et ad
notiam omnium Protunc Pseq in dubi
am deduxit deque Pseq in Mlis Ilo
co Publicationis Suum ad Judm rediens
Fecit Rnem Pt Quam Publicatae ut Pmis
sum Est Banitionis Poenam modo
Pmisso obtentae Judm Pzens Trno
Plocen Bo facienda Ulterior Pna
li ac in dilatae Executione Causam
Stane Cum Ad Eius Effectum ad Pstitutum
Mcum Loci Capneum Seu Mlis Lo
cum Capneos Sub cujus vel Quor Ju
risdictione Pfat Citat Cum Bonis
Cum Bonis Suis Consistit et Residet

remisit Remittitq Bozen Cum Com
parentibus Gnis Roginskie Judm Pens
Causam Stanc ad Convictionem Dispa
rem Suspendit Suspensamq Esse Vult
Ac Pen Declarat Conservando Tmen
Ptibus Suprascris ~~in~~ Comparen
in Pallegatt Judicijs Suis Sine Qua
vis adcitatione Comparendi Parat
Peremptorium, in Continen Mr Rgr
Paulus Borzewicz de Borzewolme
thonum Authus et Jurat Pu
lam vit Quia ipse ad citionem
Literatt Sigillatt Pro Judicijs
Pen Servien Edit Conpfatt ad
itt ad Ba Brzyskie Juxta Datt in
adeidne posit Anno Pen Detulit
Exportavit Posuit Reliquit et De
Positione notificavit Deque Pen
ien Mfecit Rlnem. Et Francisco et Thoma

~~Dilatio inquisitionis Jmi Rndum~~
Dilatio Inquisitionis Jmi M. Sutkowski et Rndi
Baginski

In Causa et ~~aut~~ actione Judiciaria Infrascra Jmi MM
Paulum Sutkowski et Bogumilam Zlubicka Juricen
Conger et Lsum adamum Kalmoniak ~~et~~ et quidem Con
sortem ~~[illegible]~~ in mariti Jamvero Subditum nri Dmi assi
stentijs actoribus et Jltrem adm Rndum Franci
scum Baginski Praepositum Ecclesiae Gradzanoviensis
Inhaerentem maioribus suis coram actis authis Rm factis
vel faciendis ad Judm Pens Pte ab altera Citatt idq
adcidendis et audiendis attentandq Jmi me Lsie Barba
rae Wypychowna de Bonis Gradzanowo Zbyszkie Suis actis

mu

Mro Luthowski Exceptionis obligatrice subscripta subscripte
sue dicte et respondendo ad dnum Guidonem Barbare
proprietarium facto adse Evocationis et Emissi per eum
eum tempus apud se conservationis petens per sententiam
judicij Curie, quam ipse secutus, quod ipse mandebat ad
dnum indebite et iniuriose et processu vexatorie
aggravatis multatis et potius ipse dominus Emissi
petens ad optum competentem remitti mandari et
et actis Eliminando cessari restituendo summe de
quantitate Emissi adimerendo ignocie per eum Leandrum Bar
baran ipsum ejus Curie dicte dum habmoniali Concessu
ti et capitibus presentis Emissi summe principe proprieta
ij ejus ipsum cadere et pingi ad dictum dominum et Curiam ipsum
dictum dicti et sententiam alias Curie Emissi principa
lium ipsum obloquendo ejus dictum habendum recte ad
et devenendo Petitus et mutatis eisdem Mro Paulo
Luthowski deputato Ludovicum et Magnifica Ursu
cula Juniorem Congiba ad pendum Petrum Ludovici
Ludidamo habmoniali in ecclesia S. Petri Ludovisi ad
petitum Ipse dnus Rndo Franciscus Bapinelli Ne
pontis Ellemosinarius Cubicularius Pii pers. Laurentium
Lobotnicki Judicem Luogotenentem Comperendo ad inverita
partibus exponi mandatum mandatis Processus ejus Espe
rimenti Termino ad inventa Petitus Causam dicti
Juris Judicij Processus in Possessione in laudem ipsius Petitum
Judicis Exactis Omnibus Petitis ad Petitas suum ad
Judicium Edicti Judicium necessariam Espe hanc Causa
Juris ad Contentos mandatum Petitis in
Juris ad Judicium Primum Magistrum dicti prius
Sequens Judicium Primum Magistrum dicti prius
vel quasi absque in Causa alternata Petitis
Causa Cadentia per utramque Petitum Judicium
Emissi Emissi Processus Conservando Primum Petitus
Primum ad Actus in pallegatis Judicio Primi Emissi
Juris adjone Comparendi parati peremptorium in
Causa adjone Comparendi parati peremptorium in
Contentis Mro Petitus Sensis de Sensum
Actis autem Petitus palam et Primi Emissi
Actis Litteras Sigillati productis Processus
Edicti Petitus ad Stadium Rendendum
Petitus Petitus ad Stadium Rendendum
Rebaratum in Emissi Primi ad Stadium Petitum
Primi Actis Primi ad Stadium Petitum Primi Emissi
Actis Primi ad Stadium Petitum Primi Emissi
religiosi et depositi ne notitia cautum Equo Emissi

Banitiae Illmi Mci Czertwetynski Skarbki
Per Kosteckie Kowalskie

In Trno Hodierno exadcitatio Literarum Trnbus Plo
cenis ~~[illegible]~~ binis ~~[illegible]~~ primae Tenor Sequitur Talis Stani Slaus Au
gustus Dei Gratia Rex Poloniae Russiae &c.
Vobis Celsissimis Principibus Michaele Ale
xandro Biniminis Aviatopetk Czertwetyn
ski Sucamnio Sae Regiae Mattis Capitaneo
Tussinen Et Constantiae de Puchentatty Pri
mi Illmi Joannis Skarbek Castellani
Juni vladislaviensis Secundi ad praesens vo
li in vicem Congibus Victrico de Matri tum Mcis
Eugenio Gasparo de Michaeli Fratribus sinis
vos Germanis Skarbkom Privignis de Fi
lijs Bre Oppidi Drobin ac Krzeczanowo Hae
redibus Tum Perillri Rndmo Gregorio Canon
Abbati Plocen de Magnifico Joanni Thesaura
rio Bractaviensi Fratribus sinis vos Germanis
Gostkowskim Supraseror Bre Krzeczanowo obli
gatis Possessoribus de Prnis Bonisq vnis ac Sum
mis Gltr omnibus mandamus ut in Trnis Commu
nibus Trnibus Plocen Juxta Suam Cadentiam
Exalternata in Plonsko Celebranae Plterae
Peremptorie Compareatis ad Instantiam Gsae
Theressiae Gsi Antonij Kostecki Magdalenae
Gsi Antonij Kowalski Contum Soror nris Ger
manae Lewickich ad Gsi Thomae Antonij Bi
ni nnis Kuklarski Thesaurarios Orsanen
Steriliter de Hac Luce de Pessi naturalium Suc
cestricum ac Eae mantor Acti Qui vos Con
tes ab Ultrinq in Assia indigen Cum Eae
de Lege requisita in haerenda maoni ac Alijs
Documentis Causam praesen Suffragan Citant
Seu Potius ad Parat Antenoris Trnos

Ad Iurisgradus Parat Condnem Supvo
bis Expte Suor Act in infrascrip negotij obtent
Loco Peragenda Executionis ad citand ad videndum
Eo audiendum Vos et pur tim Perillrem Rndum
ac Mcum Gostkowskie Emundando vram Br
Krzeczanowo obligat Possessionem ad instan
taneam Solutionem Summae Novem de
cem millium Ducentor Florenorum Pol perhun
dem ad Mcum Kuklarski Sar Act Contum
~~Palatinum~~ Gravin Supradicto Illri Mco Joan
ni Skarbek Vri Cit Priori marito et Paren
te in obligationem Eorum Br Krzeczanowa
in Pltu Plocen et Districtu ~~Plocen~~ Raiz
cien Sit Provid Contractus obligationis in Sae
pe Dictum Illrem Mcum Cit Maritum et
Parentem ab Una et Mentionat Mcum
Kuklarski Contem Act ~~Palatinum~~ Avunculum Pltis ab
Altera Confectus Latius obloquitur et in
Contes exposit Cum Iure Successionis de
volut una Cum Provisione Ab Eadem Pro
venien Ab Actu Metrices Sepultor
Retenta Sententia Iudicij Stri Stri
gi Poenam in Sublationem Condnis
Supvobis Decerni Refessionem Li
tis Expensar Iniungi ac id quod Iu
ris Erit Con Vos Statui Sitis Trno ad
venien Pariturum et Iudiciter Responsu
ri Dat in Plonsko Fra Secunda Pt
Tm Sacrator Trium Regum pxa Ca

Anno Domini 1781 alterius vero
Adiuvationis Series Eiusmodi Stanisla
us Augustus Dei Gratia Rex Poloniae
Vobis Celsissimis Principibus et Micha
eli Alexandro Bini Nris Swiatopeth
Czertwetynski Suecanno Sacrae Regiae
Mattis Capnen Tussynen et Constantiae
de Pruchentally Primiol Illmis Mo
Joannis Skarbek Castellani Zuni
Vladislaviensis Secundi ad praesens votis
vicem Congibus Victrico et matri
tum Eugenio Gaspard et Michaeli
Filijs et Privignis Fratribus nostris
vos Grnis Skarbon de Causa intra
sera sera Brisq vris Ulterorumq
mandamus ut in Trnis Communibus
Trnitq Plocen Fra Secunda Prius vel
Proximius ab hinc in Raciq iuxta suam
Cadentiam Lege Designat ex Alterna
ta in eadem Celebrandae Pter ac Peren
pdrie Comparatis ad instantiam Illmi
Rndmi Gregorij Gostkowski Canci Cathlis
Plocen Pdr Krzeczanowo obligatis Pos
sessoris Actis Quivis in Assia de Legue
quisita in Laesenae Contractui obligatis
Eorum Pdr Krzeczanowo et aliorum vos
ab una et Le Acta Pte ab Altera initi

+ Confecto Quomodiam ab omni im
petitione Succ.or Pot. Mci Kuklar
ski et aliar. Quarvis Pnar. se
lect. Evincere obstinxistis Citat
Dad in iudentiam Causae et Actoratus
Gg Theressiae Gsi Antonij Kostecki
Contis et Magdalenae Virginis
in nupt. Soror. mr. se Gnar. Kuklar
skich ot. Mci Thomae Antonij Bini
nnis Kuklarski Thesaurarius Orsze
nen. ac si Successorum adcitatidq. pro
Eo Quatenus vos Eaq. in Causa Select.
Intuitu Ptensae Solutionis Summae
novem Decem millium Ducentor.
Flor. Pot. ex Bonis Eisq. Kotecza
nowo Evincatis Quare litm. advidenae
Et Audienae vos ad Evictionem in Promis
sis Sententia Judicij mr. Stringi So
lutionem Ptaet. Summae per Succo
res Kuklarsaycinos Ptensae si Juste
Debebitur ad vos Regulanae Conseri
ac id quod Juris Et Justitiae Erit
Sententiari Sitis Frno. adveniens
Parituri et Judlter Responsuri Dat.
in Raciaz Frno. Secunda pt. Fr. Sanctor.
Trium Regum p. xa Anno Dni 1781.

Indiem Hodiernam Recte Cadem
et Deveniem Ptibus Ipsis et Juris
Gsis Theressia Gsi Antonij Kostecki Ma
gdalena Gsi Joannis Kowalski Contibus

Sororibus nrae se Gnis Lewickie ac Eodem
maritis Actis Per Gnum Chrisostomum
Zielinski Celsissimis ~~[illegible]~~
Michaele Alexandro Binimmis Swiat
peth Czertwetynski Succamerario
Sae Rae Mattis Capnae Tussinensis et Con
stantia de Pruchentatty Primi et Illris
Mci Skarbek Castellani Iuni Vladislaviensis
ad Prens voti Secundi invicem Congibus
Victrico et Matre tum Mcis Eugenio
Gaspar et Michaele Fratribus nrae Vos
Gnis Skarbki Cit per Gnum Adamum
Miłodrowski in Serum Pltem tum
Per Illri Rndmi Gregorio Gostkowski Canci
Cathl Plocen et Mco Thesaurario
Bracławien Fratribus nrae Vos Germa
nis Gostkowskie Cit et Contra Celsissimos Prin
cipes Czertwetynskie ac Mcis Skarbki
Actis per Gnum Josephum Losowski adob
jecto a Latere Condnes et Quiae Primam in
Tmis Communibus Ciechanovien Fra
Quinta Post Fm ~~Visitationis~~ Inven
tionis Sanctae Crucis nempe Die Sexta
Mensis Maij 1773 Anno Alteram ibidem
Fra Quinta Post Fm Sanctae Trium Re
gum 1778 Anno Tertiam Denique ibidem
Die Undecima Mensis Maij Millesi
mo Septingentesimo Octuagesimo Ex Pte
Gpi Josephi Gawarecky Camnij Fni Visso
grodien Sup relicta ac Successoribus et
Illris Mci Joannis Skarbek Castellani Iu

ni Vladislavien ac ipsius Secundarii mari
to xne non solutus Summae Cum Pro
visionibus Contraventionisque Decreti Tri
bunalis Rmi Petricovien obtenti et Publicati
Judm Decrevit Praesentiq Decernit Quate
nus Jsc Illris et Mci Doceant de Loco
Standi GG Kostelnicki et Kowalskie Tamen
Quoniam Comparens Illrissimus Mcus Cer
twetynskich et MM Skarbkow ab
Insecta Comparitione recedit et Suos Prin
cipales Condemnare Permittit Proinde Prae
fata Pars Actorum Coram Judicio Praesentium Com
parens et Inrum Eunc Hodiernum Per
totum Judicio et modernorum tractum Stmo
Attentans memorat Cit ad Jus Juridice
Per MRGP Paulum Borzewicz de Borze
wo Cmethonum Authum et Jurat Tribus et ~~[illegible]~~
et Juris formam Vicibus Quatuor Clamat
et Vocat non Tamen Comparentem ne ~~[illegible]~~
Solutionis Summae novem decem millium
Ducentorum Florenorum Pol Per M. Kulczarski
Actorum Avunculum Suprascriptum Illri Mco Dnoi Jgarmi Skarbek
~~[illegible]~~ Cit marito et Parenti in obligationem Bri
Krzeczanowa Expositum Actorum Post Sterilem
Avunculi Decessum Jure Successionis de
volutum una Cum Provisione Provenien
in Lucro Ulterioris Fortis finalis ac in dila
te faciendae Executionis aliasin Toto Suo
Prototo Lucro Negotij Sui Principalis Admittendum
Judicio Praesentium Judicii Ac Officii Condemna
vit Condemnatque Praesentium Ulterioraque Sibi Per
Judm Hocce Ea in Causa fieri et Exequi
Postulavit Et Judm Praesens Juri Com
mune Postulationique Partis Actorum Ubi Licite
Annuentes in vim Eiusque Lucri Stmae Haeim

Causa obtenti suprascriptam Poenam Bnis
Decrevit Decernit praesens quod ad Publicandum
Eamque Bnis Poenam Suprascriptam M Judex
addidit et Deputavit Qui M Satisfaciendum
Deputatio in Sua a Judicio praesens Habito me
morato Bnis Poena a modo Promisso obtenti
ac ipsa mod Ulrico et Mcos Certa et Tynskie
et Skarbki Cit praesens in Trno Disparem
Esse Bnitt Juri Communi Contrarios et
rebellio Hic in Atrio Stubae Judlis ac
in Alijs Locis Publicandi Solitt Praesens
Plurima Nlite ad Judicia moderna Dni
Publicum Congregata alta Sua praecon
cad Sonorosa Voce Proclamavit Publi
cavit et ad notitiam omnium plurimum praesens
in Dubiam deduxit de quo praesens ipsa Mlio
Ulaco Publicandis Suum ad Judm Rediens
fecit Rtnem Pt Quam Publicat ut Promis
sum Est Bnis Poenam Judm Praesens
Trno Placere profaciendum ~~[illegible]~~
Ulteriori forti finali ac indilata Execu
tione Causam Hanc Cum dto Eius
Effectu ac Ptibus ipsa ad M Loci Ca
pneum Seu MM Locorum Capnos Sub
Quius vel Quorum Jurisdictione Praefecti
Cit Cum Bonis Suis Consistant
ac residentes remisit remittitque praesens
Cum Comparuerit vero Prilhi Rndmd ac Mcd
Gostkowskie Judm praesens Causam Hanc
ad Convictionem Disparem Suspendit
Suspensamque Esse vult ac praesens Declarat

Conservandi Tenuis Ptibus memoratis
Comparendi in Pallegatis Judicijs Suis
Sine Quavis Adicione Comparendi Parat
Peremptis in Continen. M. R. P. Paulus Bo
rzewicz de Borzewo Cmet. donum Authis
et Jurat ~~Tribus et Ultra Juris to mar~~
~~vicibus Quatuor Clam~~ palam vit
Quia ipse ad Cionis Literas Sigillatas
Pro Judicijs Pcen. Servien. Edit. Cen.
Pcat ~~Dat~~ et Quiez ex Pte G. G. Kostalich
et Kowalskich ad Oppidi Drobin et Krze
czanowo ~~Jur~~ Jamiferos Jamiferos Pte Possis Rdm
Gostkowski Cnci Cathe Plocen. ad Oppidum
Oppidum Drobin Juxta Dat. in Adicionibus
Posit. Anno Psen. Detulit Exportavit
Posuit Reliquit et Depositione notifi
cavit de quo Pcen. ius Mfecit Rlnen.

Actum in Płonsko in Terminis Communibus Terrestribus, Plocensibus Districtuum Płonscensis, Simul et Raciąziensis, una cum Continuatione anteriorum Causarum, Feria Quarta, in Vigilia Festi Omnium Sanctorum. Scilicet Die Trigesima Prima, mensis octobris, anno Domini Millesimo Septingentesimo Primo Celebratis. Octuagesimo,

Bonitae PP. Stotwinska ostaszewska et Karska per MM. Koziebrodzkie et Turowski

In Termino hodierno ex Citatione et adcitatione Literalibus Terminis Placentum Relatione authentica Castrensi Varsaviensi impositae quae et quidem Citationis Tenor Sequitur Ejusmodi Stanislaus augustus DEI Gratia Rex Poloniae Magnus Dux Lithvaniae Russiae, Prussiae Masoviae Samogitiae Kijoviae Volhiniae Podoliae Podlachiae Livoniae Smoliscae Severiae Czerniechoviaeque. Vobis MM. ac PP. Joanni Turowski Camerario Trin. Visegrodiensi Bonorum Karsquiris quaesitori, et Hedvigi de Karskie olim Mi Jacobi Ostaszewski Judicis Castrensis Zakroczimensis tum Pusallae Ilidi de Karskie olim P. Joannis Stotwinski Consortibus derelictis Viduis et Mariannae Karska Virgini Innuptae olim P. Nicolai Karski cum olim P. Magdalena Pięczynska procreatis filiabus olim ver PP. Andreae Karski et Mariannae Puczmarska Neptissis praedicti autem PP. Turowski Juris Patricibus de Causa infrascripta Bonisque ac Summis vestris generaliter omnibus

et

Mandamus, ut Coram nobis Judicioque nostro Terrestri
Plocen prius vel proximius ab hinc juxta Cadentiam
Suam Lege descriptt in Plonsko ex alternato celebrandi
priller ac ttime ac peremptorie Compareatis, Ad Instan
tiam Mscorum Martini Capitanei Olchovecen, et Ignacij
Nicolaj binis Nominis Tribuni Terre Zawskrzen Bolestar
Koziebrodzkich olim Mscii adami Bolesta Koziebrodzki
Tribuni eiusdem Terre Zawskrzen cum olim Magnethe
Karska praefatorum olim Gsorum Andreae Karski et
Mariannae Rumocka filia procreatorum filiorum actt
Qui vos et quidem assta Indigen cum debita Eadem insisten
do Documentis, suis ac manifestationibus libant
ad videndum et audiendum vos ad Instantaneam Compor
tationem Documentorum massam substantiae
praenominatorum olim Gsorum Andreae Karski et Mariannae
Rumocka Parentum praedicta olim Gnethis Karska
Suorum actt matris Enucleandum praevia Super realem
Eandem Comportationem Comprobatione Juratoria
Stringi, quibus Comportatis quietationem olim M
adami Koziebrodzki actt Parentis Subalterne dupli
cterque de una Eademque Summa ad rationem Dotis actt
matris iam per Eandem olim matrem acquieta
recognitam tum quasvis Transactiones in praeju
dicium subsecutas Cassari, et pro nullis declari, Deveta
autem omnibus actoribus tacite per vos litatis
procurata, et Legi ac Justitiae in nonnullis punctis Con
traria actt praejudiciosa meliorari, atque meliorationem
Sepe dictam olim M matrem actt de Bonis Paternis et mater
nis Concernen assignari, assignatt Suis actt Instantanee
Exolvi, Deuverius tex M Turowski litt uti praesentaneum
Bonorum Karsy haeredem in emundationem possessionis

tuae

tuae ad Instantaneam Solutionem residuae Dotis
una cum provisione, ac ad Satisfactionem pro Expedi-
tione muliebri praemissae olim Matri actt debit fidem
actt praestandae obligari, in damnis Litisque Expensis con-
demnari, Caeteraque pro Causae praesentis exigentia Contra-
ves Status Decerni et Sententiari Sitis itaque paritur
Terminum attentaturi et Judices ~~[illegible]~~ et alia
Jusius vobis ore tenus proponenda responsuri
Datum in Plonsko Fra 2da pt Im SS Trium Regum
proxima anno Dni 1781mo ad citationis vero
Senes ejusmodi Stanislaus augustus DDI gratia Rex
Poloniae magnus Dux Lithvaniae, Russiae, Prussiae
Masoviae, Samogitiae, Kijoviae, Volchiniae, Podoliae
Podlachiae, Livoniae, Smolinsciae, Severiae, Czerniechoviae
Vobis Mfus ac GG Hedvigi de Karskie
olim M Jacobi Ostaszewski Judicis Castrensis Zarocien
Consorti relicto Viduae matri, Cajetano filio Osta-
szewski in Rosaliae itidem de Karskie olim G Joannis
Stotwinski itidem Relictae Consorti Viduae, atque Ma-
riannae Karska Virgini Principalis olim Gri Nicolai Karski
ex olim G Magdalena Pigczynska progenitis filiabus
olim vero G Joannis Karski Suprascripti Nicolai filii
Steriliter vita functi Sororibus germanis et Successori-
cibus naturalibus Infrascripti actt Juris datricibus
et medietatis Bonorum Karsko antecitis haeredibus
Evictricibus, denique Joanni Zakrzewski Dapifero
Ciechanoviensi et Rosaliae de Krasinskie primi olim
M Joannis Szabłowski Collonelli Exercitum Regni
ad Praesens voti Secundi Invicem Conjugibus Martino
Czosnowski Pincernae Drohiciensis et Petro Karski de Personis
Bonisque vestris ac summis quatter omnibus mandamus,
ut in Terminis Communibus Terrestribus Plocen
Fria 2da prius vel proximius ab hinc justa

Suam

Suam Cadentiam ex alternata in Plonsko Celebrae
pitterae peremptorie Compareatis ad Instantiam Ei
Joannis Turowski Camerarij Terrestris Visogr. Actt
Quivos et quae Ipsa Indigent cum Eadem de Lege requisitt
Insistenda Documentis Singulariter Contractui Resign
torio respectu hujusce medietatis Bonor. Karsy cum
Egid. Mscis Ostaszewskie Stotwinska et Karska
Conscripti, ac Donationi per vos in rem actt cum
omni Evictione factae et recognitae Citat Seco
potius ad Incidentiam Causae et actoratus per MM
Martinum Succamerarium Terrae Halicien. tum
Ignatium Nicolaum Tribunum Zawskien. fratres inter se
germanos olim adami filios Koziebrodzkie intuitu
Infrascriptorum Contra se actt et vos Citt promotum
adutat ex Eo, Quatenus vos Singulariter Jurisdatrices
ab Impedimento Juridico Eorundem MM Koziebrodzkich
praetensae Cujusdam Solutionis restant Dotis ex Eadem
medietate Bonor. Karsy per vos disvendita vi Evictio
nis ab omnibus Impedimentis Circa Transactiones actt
recognitas inscriptae Evincatis, Seu actt ab omnibus per
MM Koziebrodzkie formatis praetensionibus intercedatis
et eliberetis, aut vos Mscus Zuhrewski Karski et
Czosnowski Summas Earundem Jurisdatricum proprias
in manibus habent ex hisce Summis in negotio
per Mscos Koziebrodzkie actt Intentat respon
deatis, Seu potius quodvis Impedimentum et prae
tensionem in vesmet quinpotius Summas Ju
risdatricum proprias apud vos haerent assumatis
actt nihil quidpiam rerum liberum mittatis, igitur
Citamini ad Videndum et audiendum vos ad praemissa per sententiam
Judicij nostri Stringi, Litis expensas refundi et id quod
Juris erit decidi Sitis Termino avenerunt pantum
et Judlier responsuri, Datum in Plonsko Fra Dante Fri
S. Michaelis archangeli pxa anno Domini 1781mo

Deniq relationis authicae tenor. Sequitur actum in
Curia Regia Varsaviae Die 14 mensis martij anno Dni
1781mo Ad officium et acta praesentis Castrensis Capitis Varsaviae
personaliter Veniens M.R. P.P. Petrus Gejunczyk de
Bonis Malaxiciae authus et Juratt ~~palam~~ Officiaq pre
sens bene notus in vim suae veraeac fidelis rela
tionis palam ac libere Ruit Quia ipsi Citationis
Cujus in transcriptae tenoris tatis Stanislaus aug
ustus D.E.J. Gratia Rex Poloniae magnus Dux Lithuaniae
Vobis M.M. Martino Capitaneo Olchoveciensi et Ignacy
Nicolao binis Nominis Tribuno Zawskiensi fratribus
inter vos germanis Koziebrodzkim olim adamicum olim
M. Magnethe Karska procreatis filijs de Personis Bonisq
vestris generaliter omnibus mandamus, ut in Termi
nis Communibus Terribus Ploce prius Est proximius
ab hinc in Paciqz Juxta suam Cadentiam Celebrandi
personaliter ac peremptorie Compareatis, Ad Instan
tiam Q. Joannis Turowski Camerarij Terris Visograe
medietatis Bonorum Karsy haeredis actt Quivis In
haerendo maioni suae Coram actis authae Dni Inter
positae vel Interponendae tum alijs Documentis Cau
sam praesentis suffragan Citat seu potius ad Inuden
tiam Causae et Actoratas vestri paratasq Inscriptiones
in Registris Judicialibus ex parte vestri Contra se actt et
e contra faciendae factas ex re Connexae causae
paratosq anteriores Termines et Juris gradus
quosvis paratumque processum totum et integrum
adiutat idq pro Eo Quia vos licet si optime sciveritis
quod M. Magnes de Karskie Koziebrodzka vestri Citt
mater Dotem competentem de Bonis Paternis et mater
nis assignatam recepit, de Eadem Dote non solum Eadem
M. vestri mater verum etiam et olim Madamus
Koziebrodzki vestri Parens olim Q.Q. Nicolaum Joan
nem et Stanislaum Karskie pro tunc medietatis
praefatae Bonorum Karsy haeredes sui actt Jurisdatricum

antecessores acquietarent, transactionesq per Gas
Hedvigim olim M. Jacobi Ostaszewski Judicis Castren.
Zacrocimen, Per Aliam olim G. Joannis Stolwinski
Relictt Contes viduas, mariannam Virginem Innuptt
Karskie in personam sui actt rite et legitime subsecutae
Extiterunt, Suusq actor Summam pro pretio praeallegatae
medietatis Bonor Karsq Condictatam in majori parte in
deportationem onerum fundum attingen restan
autem Eisd Jurisdatricibus Circa recognitionem tran
sactionum in toto persolvit attamen vos minime
praemissa considerando se actt terminis vestris non solum
pro melioratione Dotis per Parentes vestri Citt ex Bonis
Paternis, et maternis perceptae et acquietatae, verum
etiam et pro Cassatione praeallegatarum transactionum
rite et legitime cum Indubitatis et legitimis hae
redissis subsecutarum Concitare aliquoties praesum
psistis, exinde poenas Legibus Rni descriptt pro
meruistis, pro quibus Citamini et adcitamini ad
Videndi et audiendi vos ratione sui actt processu
in acquietato negotio aggravationis, et vexatorio modo per
actorem tractu causae demonstandae processuationis, poenis
mente Legis multandi censeri, respectu vero vitiatio
nis Suprascriptarum transactionum poenas Seorsivas Con
stitutione anni 1768 vi. vallatas Super Vobis irrogari,
praefatas transactiones approbari et illesas relinqui Cas
sationem quorumvis Scriptorum manualium, ac manifesta
tionum per vos Interpositarum adinveniri, refusionem
Litis expensarum per vos Indebite Causatarum deman
dari, Vobisq in praemissis actoratibus incompetentem
actionem Decretis poenis decerni, Caeteraq ad Contenta
mationum et Documentorum contra vos Studui
et Sententiari, Sitis termino adveniens pariturus et
Judtter responsuri Datum in Raciąz Feria Secunda
post Dm Invocavit Quadragesimalem proxima

anno

anno Domini 1781mo Copiam similem Sigillatam et Signatam
ad Bona Dembina Litt propria Curiamq ibidem Sitt Die 15 Men
sis Anni Currentis Exportavit posita Depositione Economo
Eorundem Bonorum ad manus tradendo notificavit, de
quo Praesentem fecit Relationem Swieszewski manu
propria Lectum per Wysocki Locus Sigilli Curiae
ejusdem Varsaviensis Indiem hodiernam recte Cadentem et
devenientem partibus Ipsis et quidem MM. martino
Capitaneo Oldoviensi et Ignatio Nicolao bini nominis
tribuno Terrae Zawskrzensi fratribus inter Segermanis
Koziebrodzkie actt et Litt per Eundem M Ignatium Kozie
brodzki suo et fratris sui nomine ac Inscriptum
Plenipotentem prtter Generoso Joanne Turowski
Camerario Terrestri Visogrodiensi Litt et actt per
G Chrisostomum Zielinski Inscriptum Plenipotentem
MM Hedvigi de Karskie olim M Jacobi Ostaszewski
Judicis Castrensis Zacrociensis Consorte Relicta Vidua matre
et Cajetano filio Ostaszewskie Litt per G Matthaeum
Krzywkowski Tandem quoniam Gsae Rosalia olim Gnosi
Joannis Stotwinski Consors relicta vidua et maiorana
Virgo Innupta Karskie medietatis Bonorum Karsy
erga Gsam de Karskie olim Gsi Jacobi Ostaszewski
Judicis Castrensis Zacrociensis Consortem Coheredissae
anteactae et Gsi Joannis Turowski Camerarii Terrestris
Visogrodiensis Jurisdatrices praesentes in Termino
disparent et se condemnare permittunt Proinde
praefata Pars actt Coram Judicio praesentem Comparens
et Terminum Eundem hodiernum per totum Judicium
modernorum tractum legitime alter tantum memoratt
Litt ad Jus Juridice per M.R.G.P. Paulum Boniewicz
de Boniewo Cmethonum authum et Juratum
tribus et ultra Juris formam vicibus quatuor
Clamatt et vacatt non tamen Comparens
~~[illegible]~~ Ratione Comportationis documentorum
massam Substantiae olim Gsor Andriae Karski

et marianne Rumocha Conjugum olim Gnesae
Agnethis de Karskie olim Madami Kosie
brodzki Tribuni Terrae Janskner Consortis
Parentum derelictae Enucleandae quibus Compostatis
Cassationis Quarumvis Transactionum cum praejudicio
actt Subsecutae meliorationisq Dotis de Bonis
Paternis et Maternis olim Charissimam matrem
suorum actt Concernen ac aliarum Interveniendarum
fusius originali Termino Comprehensae alias in
toto seu pro toto lucro negotij sui Principalis
admittere Judicio praesens Judtter ac Officio se con
demnavit Condemnatq praesens, ulterioraq sibi per
Judm hosce ea in Causa fieri et Exequi
postulavit et Judm praesens Juri Communi postu
latioriq Partis actt utilitate annuendo poenam
Bonis decrevit praesenq decerit, et ad publi
candum Eandem Bonis poenam suprascriptt Mjudtem
addidit et deputavit, Qui Mlis satisfaciendo depu
tationi suae a Judicio praesens habitae memoratt Bonis
poenam modo praemisso obtentt ac Ipsos met Gnesas Sto
twinska et Karska Citt praesens in Termino disponen
essebantur Juri Communi Contrarias et rebelles
hic in atrio Stubae Judtis ac in alijs locis publica
tioni solitt praesens plurima Nobilitate ad Judicia
moderna forumq publicum Congregata alta sua praeco
nica ac sonorosa voce proclamavit, publicavit et
ad notitiam omnium praesens in dubiam deduxit de
quo praesens Idem Mlis e loco publicationis suum ad Judm
rediens fecit Relationem. Postquam publicatam ut pre
missum est Bonitionis poenam Judm praesens Terrestre
Placen pro faciendo juxta praescriptum Juri Communis
Executione Causam hanc cum toto ejus effectu ac
Partibus Ipsis ad Mfcum loci Capitaneum seu Mfcos
locorum Capitaneos sub Cujus vel quorum Juri

dictae

Jurisdictione praefatt Citt cum Bonis Suis
consistunt et resident remisit Remittitq
praesen, Cum Comparen vero M.M. Mtis Kosie
brodskie Ostaszewski et Turowski Ju
dicium Causam praesen ad Convictionem disparen
Suspendit Suspensamq esse vult ac pro
praesen declarat Conservando Eisdem Partibus
Comparen Terminum Sine quavis adcitatione
comparendi paratt peremptorium Incontinenti
M.R.P. Paulus Bonewicz de Bonewo
Methonum acutus et Juratt palam
Recognovit Quia Jus Citationem et adcitatio
nem Literales Sigill praejudicijs praesen Servien
Editt Conc praefatt Citt et quidem ex parte M.M.
Kosiebrodzkich Contra M.M. ac GG Ostaszewska
Stotwinska Karskie et Turowski ad Bona Karsy
Jam vero ex Parte Suprascriptt Turowski conc
hoscie M.M. nempe Ostaszewskie ad Bona
Radzimowice, Zakreskie ad Bona Gora, Karskie
ad Bona Brzechowo Czosnowski ad Bona Sta
węcino contra denique Mtas Stotwinska et
Karska ad Bona Gora Stawęcino et Brzechowo
Super Summari ibidem haeren tenuis tertia et quarta
ante Im Sancti Michaelis archangeli, anno
praesen detulit Exportavit posuit reliquit
et depositione notificavit, de quo praesen Ad
Mtos fecit Relationem
Banicke GG Stotwinska Karska per M.M. Kosie
brodzkie et Turowski

In Termino hodierno ex Citaone adcita
one Literali Trribus Plocen ac relaonibus
Authis Castren Capitis Varsavien quar

etquidem Citationis tenor sequitur talis
Stanislaus Augustus DEI Gratia Rex
Poloniae etc. Vobis Mcis ac Gnosis
Michaeli Bonkowski Venatori Plo
cen. et Joanni Zakrzewski Dapifero
Ciechanovien. ac Rosaliae de Krasin
ski Primo ob. Mci Joannis Szabłowski
Colonelli Exercitus Rni Secundo ad praesens
voto Ejusdem Mci Dapiferi Ciecha
novien. Conti seu invicem Conjugibus
Zakrzewskim tm Joanni Turowski Camerario
Trri Vissogrodien. et Hedvigi de Karskie
Ostaszewska ob. Mci Jacobi Ostaszewski Judicis
Crenen. Zakrocimen. Conti relictae viduae
nec non Rosaliae Itidem de Karskie Słotwin
ska ob. Gnosi Joannis Słotwinski Conti
relictae Viduae et Mariannae Karska
Virgini innuptae ob. Gnosi Nicolai Karski
ex ob. Gnosa Magdalena Piączynska
Progenitis Filiabus atq Cajetano Ostasze
wski praefatae Meae Judicissae Filio De
Causa Infrascriptorum bonisq ac summis Vestris
gnaliter omnibus mandamus ut Coram
nobis Judicioque nostro Trri Plocen.
prius vel proximius abhinc juxta Caden
tiam lege praescriptam in Raciąz Celebrandum
personaliter legitime ac peremptorie
Compareatis ad Instantiam Mcor.

Martini

Martini ~~Caietan~~ Capitanei Olchoviecen
et Ignatij Nicolaj bini nomis tribuni
Zawskrzeny Bolestar Koziebrodzkich
olim Mci Adami Koziebrodzki Itidem tribu
ni Zawskrzeny Cum olim Mca Agnete
Karska olim Mcor Joannis et Stanislai
Colonelli Exercituum Rni Karskich
Steriliter decessor Sorore germana
procator Filior et erga vos de Kar
skie Citatis ac alios legitimor Con
sciuor Actis qui vos et quidem Assa in
digene cum debita Eadem inhaerendo
Documentis Suis insistendoq Maioni
bus factis et faciendis ac Officioso
Aresto Super Summis et Provisi
onibus et rebus apud nonnullos Vestri
Citatis haerens imposito quae etiam
et prosenti Citatione apud vos Mcos
Bonkowski et Ostaszewski Officiosi
Aresti Onere innodantur citantur ad
videndum et Audiendo vos ante omnia
ad Instantaneam Comportationem Do
cumentor Massam Substantiae
suprascror olim Mcor Joannis et
Stanislai Colonelli Karskich Avun
culor Germanor suor Actis enucleanda
pro vio super Eandem realem Comporta
onem praestando Juramento stringi

quibus Comportatis transactiones quas
vis legi ac Justiciæ Contrarias cassa
ri Decraq tacite per Vos Citatos omissis
actis in præjudicium illorum procurata et Cum
Lesione Juris Naturæ prolatis in nonnul
lis punctis præjudicioris meliorari
Vos mcos Zakrzewskie et Turowski
Citatos ad seorsivam Comportaonem
Summarum cum Provisionibus apud
vos arestatarum jam autem vos Mcos
Bonkowski Successrices Karscianas
et Ostaszewski Citatos ad Similem Com
portaonem rerum Omnium obiit Mci
Colonelli Karski Propriarum ac per
obiit Gsum Karski obiit Gnosi Nicolai
Karski Cum obiit Gnosa Magdalena
Piączynska procreatis Filium Fratrem
vero vestri Citatos Karskich Germa
num Ejdem Mco Colonello intercepto
et apud vos reperibilium tum rege
strorum et quorumvis Inventariorum Item
prævia super realem comportaonem
comprobaone Juratoria compelli
suprascrosi Mcos Zakrzewskie et
Turowski ad Detentionem supraexa
ratarum Summarum cum provisionibus

Joannem

Arestatarum

arestatar. ad finalem Causae praesentis
decisionem obligari vos quoq. Mus
Bonkowski Successrices Karscianas
et Ostaszewski et Instantaneam ach.
et alijs Consuccoribus Extraditionem
praefatar. rerum apud vos praesen. arestatar. et
Subditar. Equor. ac alior. de Bonis
Kursy Acceptor. adigi et pro via taxa
tione Ear. disvenditionem illor. per
plus offerentiam injungi nec non
pro deterioratione aut deperditi
one quarevis rer. Justum valorem
solvendum demandari deniq. massam
substantiae universalis sterilibus
fatis praenominat. Mcor. Joannis et
Stanislai Colonnelli Karskich relictae
tam ex inscriptionibus variis et
ex praesentanea praetio Bonor. Karsky
per Eundem ob. Mcum Colonellum Em
ptor. et Magno Sumptu Illius ad
perfectissimum Statum deductor.
quam ea Suprascriptae summis et
rebus arestatis Constitui ad Eundem
Massam Summas non tantum pro
re et Interesse praefat. ob. Gnosi Joannis
Karski Fratris Vestri Citat. Karskich
Germani per ob. Mcum Colonellum
Karski

errogat verum etiam et Alias Summas
cum provisionibus ac res et Segetes inven
tariaq Ejusdem Ob. Mci Colonelli propria
tam stante vita quam post fata illius
per dictam Ob. Gsum Joannem Kar
ski violenter intercepta et in Mao
nibus ac Regestris specificat atq
pfatis Subditis et Equis ac alia per vos
citatis accepta seu Verius summam
pro Illis adjungi nec non ex reddendo
et comprobando Calculo de Proventi
bus Eorundem Bonorum Karsy omnes
usus fructus percepta, sive loco red
dendi Calculi provisiones a summa
pro pretio predictorum Bonorum cum Mco
Turowski constituta itidem ad hanc
ce Massam adjungi permissam quoq
Massam Substantiae in Partes
juxta capita quorum vos citatis Successrices
et Sui Actis erga alios Consuccessores ad presens
Jura natura repraesentatis et repraesentant
ex dividi et in divisorio, pro re cardinali suc
cestricum subsequendo onera pfati Parentis
et Fratris tum omnes pactas Sum
mas cum provisionibus atq res et Segetes
Inventariaq ac alia percepta et inter
cepta tam Maonibus quam Deoro Trri
Ciechanoviensis Condrli in Fundo Bonorum

Karsy

Karsy 1768 plat. indigitat. nec non in
recompensam Proventuum de Eisd. Bonis
Karsy percept. Provisiones a Summa pro
hisce bonis cum pfato Mco Turowski accordat.
pvenien. et ab acta Traditionis Eord. Bonor.
in rem pinserti Fratris vestri Citat. Karskich
nulliter stanc. vita ob. Mci Colonelli Karski
Subsecut. numerand. atq. debita Eard.
Successricum propria contractuq. resigna
torio pdictor. Bonor. ex pretio ipsor. adpa
cificand. sæpe dict. Mco Turowski pco
missa et Summas tam ab illo quam
a Suprascris Mcis Zakrzewskie levat.
ejsd. Successricibus Citat. detruncari
jam autem act. uti nihilquidquam
Successionis post Sterilia fata me
morat. Avunculor. suor. participan. in
stantaneam et plenariam Satisfactio
nem Ejusd. Successionis Jure Divino
et Naturæ in Illos devolutæ pstand.
Decerni pœnas pro appropriatione alic
næ rei et distinctas pro omnibus
attentatis inquisitione deducend. tum
pro protractione Causæ ~~[illegible]~~ menervatio
nem Substantiæ act. fact. extendi
Damna et Litis expensas indebite
Causata refundi, cæteraq. pro Causæ
psene exigentia Contra vos statui
et Sententiari sitis igitur parituri
et Judlter ~~responsuri~~ ad hæc et alia
fusius "vobis oretenus" pponenda responsuri Dat.

in Płonsko feria 2da post Fm Sanctorum
Trium Regum proxima Anno Dni
1781. adiutaonis vero series Episcopi Stanislaus
Augustus Dei Gratia Rex Poloniae Magnus
Dux Lithvaniae &c. vobis Meis ac Gnis Hedu
gi de Karskie et Mci Jacobi Ostaszewski
Judicis Crenae Zacrocimerae Conti relictae viduae
Matri Cajetano Filio Osluszewskim Rosa
liae itidem de Karskie Relictae et Gni Joannis
Stokowski Conti viduae atque Mariannae
Karska Virgini Innuptae et Gni Nicolai
Karski ex et Gna Magdalena Pięczyńska
progenitis Filiabus et vero Gni Joannis
Karski supraseri Nicolai Filii sterili
ter vitam Juncti Sororibus Germanis
et Successoribus naturalibus infrascriptis
Judiciatricibus et medietatis Bni Karsy
Antecactis Haeredibus evictricibus deni
que Joanni Zakrzewski Dapifero Ciecha
nowiensi ex Rosaliae de Krasinskie Primi
et Mci Joannis Szabłowski Colonellae
Exercituum Rni ad praesens voti secundi in
vicem Congenibus Petro Karski et Mar
tino Crosnowski Pincernae Drohiciensi de Pnis
Bnisque vnis ac summis gnalitio obtinendam
damus ut in Trnis communibus Tribus
Plocensi tra 2da mius et proxius abhinc
ex alternata in Płonsko Celebrandis ter
ac peremptorie comparentes ad Instan
tiam Gni Joannis Surowski Camerarii
Trnis Vissogradiensis medietatis Bni Karsy
Haeredis Cum qui vos et quidem cessio

Indigenae cum eadem de lege requisita insi
stendo Documentis signanter Contractus
Resignationis ipsius Dnae meditatis Rmi
Karsy cum ejusdem mus Ostapowskie Stoł
twinskie et Karska virgine Innupta con
scripto ac Donationi per vos in rem acto
cum omni evictione tactae citat seu
potius ad mediandam causam et
auctoratus MM. Martini Succamerarij
Terrae Haliciensis et Ignatij Nicolaj
Duorum nnum Tribuni Zawiszensis Fra
trum nr se germanorum et adamiti
tiorum Koziebrodzkich intuitu infra
expressorum coram se acto et vos Cittos
pro modo adcitat ex eo quatenus vos
signanter Jurisdictionis ab Impedimento
Juridico eorum meorum Koziebrodzkich
pretensae cupisse successionis post ob
mias Joannem et Stanislaum Colonel
lum Sacrituum Rmi Steriliter Dues
sos ex eadem meditate Rmi Karsy
per vos disventita pretensae vi evictio
nis ab obus impedimentis circa tran
sactiones acto rentas in serca evin
catis se acto ab obus per eosdem meos
Koziebrodzkie formatis pretensionibus
interceptis ~~aut~~ Deliberatis aut vos
mei Zakrzewscy Karski et Czesnow
ski summas eorum Jurisdictionum
primas in manibus habere ex hisce
summis in negotio per meos Kozie
brodzkie acto intentato respon
deatis seu potius quodvis impedi
menter

Et Rmitae

impedimentum et pretensionem in vos
met tum potius summas Jurisdictionis
propias apud vos herere assumatis Actorem
nihil quidpiam cum liberum mittatis igitur
Citmus idque ad videndum et audiendum vos omnes ad
premissa per sententiam Judicij nostri
stringi litis expensas refundi et id quod
Juris erit decidi sitis Termino advenienti
parituri et responsuri Datum in Plon
sko Fra: Secunda ante Festum Sancti Michaelis Archan
geli proxima A.D. 1781 Jam vero Relatio Cracoviensis Capitulo
Varsaviensi senat in hec verba actum in Curia Regia Var
saviensi Die 17 mensis Maji A.D. 1781 ad officium et
acta Cracoviensis Capitulo Varsaviensi pertinentes Mtis
Rmi Sti Pnis Benedictus Zemblik de Oppido Lakro
czym authus et Jurat officiosque Cracoviensis bene notus
In vim sue vere ac fidelis Relationis palam ac
libere nit Quia Ipse Cionis hujus Insaciene Teno
ris Talis Stanislaus Augustus Dei Gratia Rex
Poloniae Etc Volis nostrum Martino Capitulo Olchovensi
et Ignatio Tribuno Zawolskiensi fratribus quibus Ko
ziebrodzkim de Prnis viris gtted obus manda
mus ut in Trnis Communibus Trnibus Plocensibus in
Racionibus celebrandis pertinentibus ac peremptorie Compareatis
ad Instantiam m. Michaelis Berlkowski vena
toni Plocensis actum qui vos Inhaerendo maioribus sue factae
vel faciendae ad Incidentiam Causae per vos Suscipiendis
Karszyanis et sibi actum ad Judicium nostrum Intentatae
Inscriptionemque eius se actum in Regestris Judicialibus
procuratum citat seu potius ad citat ad videndum
et audiendum attentamque se actum aquaris vestri Impe
titudine Eliberari poenas super volis pro Indebita
vela Extendi nihilominus Te m. Ignatium Ko
ziebrodzki nostrae actum maiore Circumscriptionis poenis
mulctari maiores pro Eliminandis declarari Caete
raque pro Causae Istius Exigentia Statui et Judicari
Quare Citmus Sitis Trnum parituri et Judicatae
spensuri Datum in Racionibus Tra Quarta post Festum Sancti
Stanislai Episcopi A.D. 1781 Copiam Si
milem Sigillatam et Signatam ad Bonum Dominum Citatum
Bnisque

hereditatis

hereditb Curiarum Iliq; eidb Richardsmani actu
contenta exhibuit petiit et deposicione Schedu
lis Eorundem ad manus tradendo notificauit de
qua die petiit Relatum Curiae sue illimana propria
Et Recepto ulti Louis Sigilli Castri Illtren alterius
vero Relationis Cancellarie Varsauiensis Tenor Et
talis Actum in Curia Regia Varsauiensi die 29 men
sis Septembris Anno Dni 1768. ad offitium autem acta
Dni Praty Capti Varsauiensis pntia venerosi Mri
Dni Sti Andree Antonii Comitis de Bnin Leymin
Cantum et Iurati officiorum premissorum benevolen
ter Inserui curauit Actis de his relationis palam et
libere nti Quia pre Cionis Lustrationis Tenore
Talis Stanislaus Augustus Dei Gratia Rex Pols
nie magnus Dux Lith etc nmi Regie Pupue
marchie Ee Volhi mm Martino Cumkeo Olsho
wsey et Ignatio Nicolao Bnin Bnis Fribano Lanczy
fractibus pdcis nris fidelibus Quia ob Laudum Dni
Ord Agnetis Karska procreati filij de Bnis
Bnin Vni Stolnik Olsnis mandamus Actis Bnis Con
mitibus Bnin Plowy prius et pressis abbine
ri Rauy Justa Suam Cadentiam in Plonsko Sue
ri Rauy et attenta celebrauy pbe dapera
pdicti Compareatis ad Instantiam S. Joannis Bnin
nibi Carnij Bnis Wsoky medietatis Bonorey he
redis ad Quos pertinere do Inhibendo manus suas Coram
Actis authis hinc facienda alijs documentis Cauy
jnrey suppragnis citat seu potius ad quid entien
Causa exactoratus vie paradi Inter ord Jnrgni
Jnscripti et pte Vni cuy de ad facti et contra
facienq esse Comune Causa paradi anteriores
Bnis et Juris gradus quapis paradi pro presumto
tum et integrum adiitat dni pro Eadem vos hi
et si optime saueritis quid ad m. agnes de Bar
Nil pertinebat ex vni aia matris Dotem Compe
tentem de Bnis patris et maternis assi
gnatam recepit de cuy dote nihilo
minus Quia m. vri mater ved etiam et ad m. adamus
Nicolaus Dni Vni Parens ob Bs. nicolaum Joannem
et Stanislaum Karskie portune et fatale me
dietate Bonorey hereditb Dni ad Joannis datum

Nō michaele Bonuessi venatore Rocen Ad eclam
mm. Rozieb rebelle Catore per D. matheum Angelle
uli Jeremiam Pitten m Cure tam ostas zaurli Rid per Laur
D. Joanne Lurouessi Camio mr. ispozy Ebor Cattō eclam
Nec ō stof stofiendlie ostasseu Jue eclamella
mee nec mōs Rozieb rendlie ac alios in Ongli. Jme
Express actore per D. Christa Bmum Zilinli Jnemo
Pitten m. Stedrig ad clastlie obm mō Jacobi ostā
Szewcli Jud cis Cracz Calmcinen Rebelta lente vidua
Cilla per D. matheum Angelli Jocā Rozalie de
Karstlie ad D. Joannis Stefinli Rebelta Conte vidua
mariam rabasslia virgine Jmupta Ad per D. Stanislā
am Lagan mm. Joanne Calmcinli Dapifer Cracau
et Rozalia debrabrisslie Jniciem Congiben Ad per D. Da
lentinum Josefvicz Jusp dercit pacy decret dica
tenus Comparens a meis stedijs ad m. Jacobi ostasse
culi Jud cis Cracz Calmcinen Conte Rozalie ad D. Joan
mis de turnisvitz Conte relictis vidujs et Mariamna
virgine Jmupta Karslie atq Cacetano ostasseculis
ong i nalebz Ad producend stentiam et querjam non
Jpsecunt mei dcr Petrum Karslie et matheum Czozowsli
Procem dobinen Drobiscen per Jacobum culi Camiū
mon Vjsoz Cath pacy Jme dis parent et ex lende
mon ex plenitudine pot inde Jpsis pars acta Caram Ju
dicio pacy Comparens et primo dnus hedemulen per
Sotor Jud cium medium tractum Jme attentans nemo
rabilid ad Jan Jandrie per mdb Pridiū Karslus Kozenecer
de Brzezko Jme Ex authid et Jpsad authum et Jud
bilium et tractum Jpsum Jpsam visibem Quatuor clam ad e
vocad non tamen Comparens ex quibus ad celebratem mm.
Rozieb rendlis prerogatiue dcpe Jne competentis de
cimentis Jpsis Successionem per m. Stanislaum
Colonellam Exentum Jpsum et Joannem Karslie medietā
ac Rz Jany hered Emolleatis Jpsis bis Competentis
Solucionis Summas tam debitis Successionis pro ut Jpsa
Ex peculis Existens restituenis Jnventand ac mobilium
ac tolutis Supellectilis Jmmobilibus fatis ab Solucis dicti
m. Stanislai Karslii ad dimensi. Decretis per cid
vio lenter Jpsis cepit seu compensatis valens Ex ea
al alias Intervenientia Injuriad et damnor Jmd dcpti
Compadens ad celebratem Jpsius pacis D. Joannis Szewsli
Camiū Jnis vjsoz Ex fatalib mm. Petri Karslii et
Martini Rembulii Jne non pacificantis Jme
tentionem Intuitu Successionis per mm. Rozieb rendlie
ac ad formatis et dum mi mm. Karslia ac Stanislaum
Ille proprio apud Ad disparatis hereos admittens Jud
cio probare Jpsad ac Ostas Condemnant Condemnatis
pacy ulterioraque dcbi per Jud hoc Ea mi Causa fieri

et Elegit pretulauit et Judex Paed Juri Communi Lo
stulberg Pte Adh ut Iuste annuendo pernam Bnis
deberet Pet dederit et adjudicauit Causam Bnis
pernam [illegible] Causam hanc
[illegible] Effectu Petitor Gradum Supra scriptor
Interdixit Judex ad dicit et deputat ut Juris Solitum
do Deputatum suum Judicem Pet habitue mentem Bnis
pernam mtdo Decisio obtenta de Jurnet Adh Pet Jus tend
di Comparet Spe Multos Juris Communis Contrarios esse
Debet hic in Aliis Studet Judicis ac in Objectionis
publicatum Solitis Pet plurimum nobilitatis ad Judi
cii moderna Forum publicum Congregata Ab
sua Persona et obtenendo vice pro Clamauit pu
blicauit et ad notitiam omnium venire Pet Inde
cum Decretum debuit Pet Fratribus Electo publi
cationis Suum ad finem Testium Fact Relationes Pet
duam publicationem Interrisum et Bnis pernam
Judex Pens Tres Regios Faciendo Judicium Quem
Juris Communis Executione Causam hanc cum Tot
Eius Effectu ac Petitor Gradum loci Capiti seu mm
loci Capiti Lubligii vel Alteri Juris Diligenti Stati
bilium Bnis Suis Comitibus et orbis Entrem
Litium et remittit Pet cum Comparent vero Partibus
Sup in Comparione Expressis Judex Causam Pens
Suspendit Suspendit Quem Resumtaque Pet declarat
Contumaces Vice Petitis Comparent Innumeris Partibus
Bis Judicij Suis diuine Juramentis Adiuare Comparendi
Pena Peremptorium in Continenti Pro Pet Paulus
Benedictus de Bonomo Cruciger et Juratus Pater
runt Causa Hanc Cit et Adiuvem Litteras Sigillat
pro Judicij Pet Servicij Dict Cum Fact et quid et Pte
mm. Nouis Rodolphi Cum mm. Bonhoveli Citatorio
Inuentis ad Bam Mauro Gueby Cum vero mm Petrone
mbie ad Bam Zubouio Item vero Cum mm Sum
mihi Ostaresow Sue Citatoria Petitoria Pet
Karoly Et Pte vero S. Sumbertli Camly Trois Vesoy
Cum Patet mm. Ostaresow Sue Citatoria Pet
Et ad Bam Radimouice Cum mm. Petrone Ostaresow Sue Citatoria
Sera Cum autem Karoly ad Bam Brzechowo Cum Dem
m. Crosnowski ad Bam Stanislaus ad Etc Cum Cum
SS. Stotwinskie Gothardo Virginem Vir Rupis ad Bam Cotta
Vesino Brzechowo et Bora Superscriptas Sue Pet Jeloney
Feriis Pta Cta pro Mi S. Michaelis Archi Cum
Et Testa Datum in Cione Pontam

Cum

anno pro debebit Exportant penit relinquit eade
possidere notificant d eque pro Jl. Ibi fiant de
latis nec

Dantis Mro Karolus Crosnarlis Notarius Ostra
nearlus et alij per Mro Karolus et Jurs
ubi.

In Dei Nomine hodierno ex adcionibus literalibus Tribg
Placeg Curie alg Relatine autha Ex Capit Varsanen
quod equid adcionis primus Tener Sequit Eiusmodi
Stanislaus Augustus D.G. Rex Polonie Ex
bolis mm et Dd Joannis Turowski Camio Trib Pogo
Barkary Jurisquestor et Regnig debarlus Osta
rewski pro Mro Jacobi Ostarewski Judici Pedalno
ciue Cont. Relatis Iidue nec non Rosalie Uxis
debarlus Notarius ab D. Joannis Karolo Notarius
Cenpli Derelictis Iidue et mariannae Karolo
Virginis Innuptis ab D. Joannis Karolo Seconbergen
manis et prout Bta et Gner Eius Iidue
stricibus dupraxis Jurisd. m. Turowski Judicialibus
de causa Jupranera Jurisd. ac Summi Vrisg Gltis Obus
mandarunt ut coram no bis Judicig mro Trib Placeg Jurisd. Judicig
Abtine uista cuam Cadentiam lege prescriptam in Relatis Rele
bauc petitis Hinc ac plenq tonis Comparentes ad Instantiam
M. Joannis Michaelis Bimmis Rosette Karolo Nobilis In Cumi
Majoris Terre Law Jlenses Sub Eius vor eque ap Judicig
alon delicta Cadis in ius tendo pariter reperti Documenti
Jupscendi mauris ac offo ac Sto Citat seu potius Vocati
tandem ad Vocatum sui Comparentes m. Turowski pro Solue ne
dum me Testang Documenti apud te Cadis Hereng Ostas ac
Stalis Intentatum Jure ejg seque Civile apud te ac
stas et Ostis arcta Onere innovatur Post Transla-
tum Trium adiutat adidemq Candemq tem. Juris
ubi Juste orgis Civile ad Instantiam Solutionem
Summe Septemdecem Aureor Hungs et Tredecem
Jux Scriptis et literis Ostat ab D. Joannis Karolo Cadis
Cadis ad Solvendi apsecuratas ejus Interesse Eius de
stans Documentis erogatis una cum provisio respon
Ostang uti et inita Conducta cum Succinibus Karolo
mis Juris Cadis Judicijs mis per te apd te ad Instan
in Cuto Solutione Summar tamen et relatam Stipendiis
Barkary apud te actualiter Heren Previa protestatio
praevenda Eiciendi Utinq Juran pro protractione
Cause per Effugia tua in Enervationem Substantiae

aud exprotestationem Justitiæ peracta ac pro alijs præ
iud iijs illatis supente Cid Excell. Reparationem damnor
et alijs spenser Indebite causatar demandari aiid ad
juris et Justitiæ exit cum vos lid Status decern et Sen
tertiari dicty partium et Justitied ad hæc valiat seu ijs ab
Oretenus proponenda Reponendi Dabit Pasque die
Dñi pro M. S. Trium Regum proxa ad Dñs 1761
albenij vero adiornij Lunæ Quinardi stari stare au
gustus Dei Gratia Rex Poloniæ &c Vobis mm. ac Ss
Stadigi de Lanskie ad M. Jacobi Ostaszewski Judicis
Prag. Lukrocimeny Cent. Relicte Viduæ Matris Cæ
terno filii Ostaszewski Rosaliæ Uxoris de Lanskie ad
S. Joannis Stolcinski Relictæ Cent. Viduæ dicty meri
annæ Lanskie Virginis nuptæ ad S. Nicolai Karski filia
bus ad vero S. Joannis Karski defuncti vita functi Sorori
bus gmm. et universalibus naturalibus Instituti
aut Juridicatricibus et medietatis Br. Kurzy antea dicty
libertatis suis Existentibus dem. Joanni Lalinewski da
pifero Pucilaviensis et Regalicæ de Lenarcin filiæ primi
pitero Pucilaviensis et Regalicæ de Lenarcin filiæ primi
ad M. Joannis Krabowski Colonelli Executorum Lit
ad præsens vobis dicty Judicem Congibus Martinæ
Zo Ingnessky Pincernæ Do hiedy et Petro Karski
de Rzij Brzey vim ac summis zlotis Quinquaginta
ut in Tuis Communibus Scribis Rocum Jud. Ldo
pmus vetuerim abhinc usque suam Cadentiam et
alienata in Processu Celebrem plebd ac per empto
ris et Compareatis, ad Instantiam S. Joannis Turowski
Camrij Trib. Visorij medietatis Br. Kurzy hæredis
Cujus vos et quilibet Vestrum Judicem ac Judicij ejus cum
Eius et alegat. regestrata bidui Stendo Documentis
singulariter Contractui resignationis ripta nuncupe
dictæ Br. Kurzy cum Eius mm. Ostaszewskie
Stolcinskie et Karskie Virginis nuptæ Conscripti
ac Domum per vos in rem aud cum omni Effectu
ne facite et omittite Aliat etc potius ad Judicatum
Causæ et actoratus M. Ignatij Nicolai Dadzinski
Notarij dicty Tribun. Lan. Stanens. Justitiæ Solennis
Cujus Summæ septendecem aureorum hung. et Tym
Predecem coz. reali et vos ad promota adjutat Ex
Exhibitum vos singulariter Judicatrices ad Im
pedimentum Judicio ripta per Eius M. Notarium dicty
pretense solutionis Summæ septendecem aureorum
hung. et Tym Predecem ac ei mutuo ad S. Joannis
Karski pro suo augmento ab eius Br. Kurzy
eius ad hæredit. pterpse Existentis ac obus impe
dimenty Lucra Transactionem aud Juris ripta

Citatoy

Causa Pertinuatur Anleiori Die 31 8bris 1781. In Regia Plonsko
Causa Jd. in Vigiliâ Jcti Omnium Sanctor. 1781mo Celebratis in Plonsko.

Curiatis se aud ab Eccl formata ytenuone Elibe-
retis aut vos mm. Zaleszewsky Karski et Crosnowski Jum
mos Ead de Jurisdatricium pro mia in mainblesiakeo
Electisse Summis Jn negotio per Eumq m. Koziebrodzki
cpd Jntentato reproducatij seu potius qd nis Impedimen-
tum et pretensionem in vos met quin polius honora
Jurisdatricium pro rias apud vos Thereby assumatis
ads vero mihi quid piam reum libet mittatis dirigit
Cetmn ad audiend et audiend vos ad pmissa per Lieuten
tiam Judiaj mi distringi litij et penas retundi ac dge
Juris ent deind Jtr Jno pantekist et Jud Ltes Regun
dusq Dat in Plonsko Jra 2da ante Mi S. michaelis ar
changeli prox ad Dm 1781. denq Relationis au Dat
rie Eiusmodi actum in Curia Regia Varsaviens die 29.
Mensis Septembris ao Dni 1781. ad offm actaj per
Eccl Capid Varsavien pltd venientes Mr B. Rudzki an-
te nuncupatum de Bonij decretum in actibus et Juratis offi
cio pred bene notus in Vmi sue venerae fidelis Re
lationis patam ac libere nil dubiae Ejus Cujus hujus
Jntroductionis Tenoris Tabio Stanislaus Augustus Dei
Gratia Rex Poloniae magnus Dux Lith vaniae Russiae
Prussiae Mazoviae etc Vobis mm. Martino Caspreo
Olchowicki et Ignatio Nicolao Bilinski Tribuno Lauschma
tribus Jm vos gmis Koziebrodzkim ordinum ad dadatricum
ad M. agnetke Karska procreatij filijs de Bonisko
mig Dni gltd Ordinamus vobis Jnq Communi
bus Tribus Plocen prius et prosecu abhinc in Ra
gia Justitiae nam Cadentiarum in Polonia sua Regia
et alternata celebrand pltd de peremptorie
Comparendo ad Jnstantiam S. Joannis Turowski
Cathedr Trid Vicepraepositi medietatis ad Manes hered ij
ad Eccl vos Jnhibendo meum sine Ceram actis actibus Rei
faciendum alijs documentis Causam prosequ et prosequend et
seu potius ad prudentiam Causae et Utilitatis vestrae Parad
Jnsinuationes in Regestris Judiciis et Acte Ordinis regal
facit et Eccl contra faciend et ne Connexae Causae paradg
Anteriores Primos et Juris gradus queruis paradg pro ultimum
et Totum et Integrum adrelat dgi pro Eccl Quia Dom hic
di optime Juventy genedo Mca agnes de Karskie Ko
ziebrodzka vestri Alias matris Dotem Competentem de
Bonis Paternis et Maternis assignatum recepit de Eccl
Dote non Solum Eccl mia Dom vestri mater verum etiam
et ad Mag adamus Koziebrodzki vestri Parens ad Ss. Ni
colaum Joannem et Stanislaum Karskie posteque defatie
nedictatis ad easq hereditates ab Intestato per Ead Hedvig in
easdem acquietarunt Transactionesq per Ead Hedvig in

ob M. Jacobi Ostaszewski Judicii Cracq. Zalwocimeq et
Rosdbain ob S. Joannis Ludovicum Relicta Comitis Vidu
Ad Mariamdm Virginem nimiqtam Karolie in primam
sui ad rite estime subsequte celebrent sunt Cautis
Summam pro Qtid pallegate medietatis Dn Karoly Co
debitam in majori Ste ind epistaonem onerandum
attingeds restabit autem Cuiq Jam dati ceby
Cia re cognitionem Transactionum in Zold persolut
attamen vos minime ipsa Cmid eandm realds Trug
Vig non solum pro meliorac dotij per Parentes ve
stros Actor ac Bnis Paternis et maternis percepte
et aequitate verum etiam et pro Cgravone pallegad
Transactionum rite et Bne cum indubitatj dnij
pieredis sui subsecutar ac pro salvone summe dqtem
decem Cumcdhung et Lyre Fred ceem actg Cuqueq
Successionis nunquam ad fundum hic de Dn Vestr
Sy regestade celebrare absq vestrj premunitis
eande pena Legibus Dnor desera promeruistis
pro quibus Litibus et adebitam adhuc eque audiend
vos rpte sui ad pcssu in aequitate negotie aggra
vacionj et vexatorio mdo per ad traute Causse
demonstrande prepuacnj premisse meate legis mul
chande cemen rapta vero ritia tedijs Transactionem
Supra scriptd pbros ut in vos Constitucne Ao 1768 in
vallabs super vobis irrogari Qtatas Transactio
nes approbari et illas tt lingue Caposonem quem vo
scriptis mandum Dat mandare pel vos Jnte quod ad in
venim reperiones libij Expensas per vos Jndebite Cau
sata demandari vobis in primis ut Cautoratibus Jpsum
petentem ad idem de recto premid cum ceteris ad
Cententa mandare et Compellere vos statim et Seuten
tiari debitj Jrnd advenien pentur et Judicialiter Expen
sum dud Jnstrumti Ra Ddm Jo Dni S. Bartholomej
apli Ao Dni 1781. Cepiam Similem Sigillatd et Si
gnatam ad Ra Ddm Dnam Testamj ac huiusdi ad ea
Cuiam Qrelad pridie die hujus Cuia
Expirant penult de polione dcri ad Roventua
li notes cauit de qua Qrem fuit Relatum et ter
mam mam propriam scds per Cedem sui Cogn Sigilli
Cast Dnij in die impedimenta cuta Cadem
et devenien Partibus Jpm utriq et
quiq meo Ignatio Nicolao Cmi Dnus

F Documents

Novembrij

Koziebrodzki Tribuno Terrae Zawskrzeny actor
et Cit. pltes S. Joanne Turowski Camino Trni Vissog
Cit. et Cowy MM. Ostaszewska Słotwinska Karskie
Zakrzewski Czosnowski ac M. Koziebrodzki actor per S.
Chrisostomum Zieleński Inscrum Pltem S. Caietanum
Ostaszewski Cit. per S. Matheum Krzywkowski
et quoniam MM. Hedvigis ob M. Jacobi Ostaszewski
Judicis Crac. Zakrocimeny Rosalia ob S. Joannis
Słotwinski Relictae Contes vidue et Marianna
Virgo in nupta Karskie orgltes Cittae praeceptum in
Trno disparent et se Condemnare permittunt
proinde praefata Pars actor Coram Judicio praeceptum
comparens et Tmum Eunae hodiernum per
Totum Judicior modernor tractum Utrae attentam
memorat Cit. ad Jus Juridice per mtem
Rni Gtem Prdum Paulum Borzewicz de Bo
rzewo Cmetly authum et Jurat tribus et ultra
Juris formam vicibus Qualitcd Clamat et
vocat non tamen Comparere rne Solucionis
Summae Septem decem aureor hungr ad Trede
am Tyne cum provizione praeceptum admittere Judi
ad praeceptum Judtem ac Offre Condemnavit Conde
mnatq praeceptum ulterioraq sibi per Judm hocce
Eam Causa fieri et Exegui postulavit et Judm
praesens Juri Communi Postulacioni q Partis actor
ut licite Annuendo poenam Bnis decrevit praeceptum
decernit et ad publicanda Eaue Bnis poenam
Supra forum mtem Judtem addidit et de
putavit Qui mbi satisfaciendo De
putadm Sive a Judicio praeceptum habitae me
morat Bnis poenam modo praemisso obtentam
ac Jpm met Cit. SS. Ostaszewska Słotwinska et
Karskie praeceptum in Trno disparere Expecta
mtos Juri Communi Contrarios et rebelles
hic in aliud Stubae Judtis ac in alijs locis

Publicationi solitis praesentibus plurima nobilitate ad
Judicia moderna forumque publicum Congre
gato alta sua praeconica et sonora voce procla
mavit publicavit et ad notitiam omnium pro
tunc praesentium in Dubiam deduxit de quo praedictus Jo
Mlis Eloco publicationis suum ad Judicium redi
eri fecit Relationem Post quam publicatum ut praemis
sum est Bnis poenam Judicum praesentem Terre Plo
censis profacientis Juxta praesentem Juris Commu
nis Executione Causam hanc cum Toto Eius Effe
ctu ac Plebus Jpm ad M. loci Capitis seu MM. locorum
Capitis sub Cujus vel Quorum Jurisdictione praefatae
Litis Cum Bonis Suis Consistunt et reddi eum
remisit remittitque praedictus Cum comparentibus vero
SS Turowski et Ostaszewski Judicium Causam praedictus
ad Convictionem disparentibus suspendit suspensamque
Esse vult ac praedictus declarat Conservando Eisdem
Plebus comparentibus Jnnum in pallegatis Judicijs
vius sine quavis adcione Comparendi Paratis perem
ptorium In Continenti MRSP. Paulus Berzewicz
de Berzewo Cmetlis authus et Juratus polaruit
Quia Jmae ad actum litteratum Sigillatum pro Judicijs
praedictis servientibus Editis Cum praefatis Litis et quae ex Pte
M. Koziebrodzki Cum MM. Turowski Ostaszewskie
Słotwinska et Karska ad Bam Karsy Juxta Datum
in adcione posita ex Pte vero G. Turowski Cum
MM. Ostaszewskie ~~Słotwinska~~ matrem et filium
ad Bam Radzimowice Cum vero MM Zalusze
wskie ad Bam Gora Jamautem Cum SS Karskie
ad Bam Brzechowo denique Cum M. Czosnowski ad
Bam Sławęcino ad Extremum Cum SS. Słotwinska
et Karska ad Bam Gora Sławęcino et Brzecho
wo super summas ibi hierum Verijs Tertia
et Quarta ante Jm S. Michaelis archi utrasque
ad praedictus detulit Expectavit posuit reliquit
et deposione notificavit de quo prae
sentibus Jo Mlis fecit Relationem

Sub Acta Die 31 mensis 8bris 1781 [illegible]

478

Decretum Condescensionis nostri SS Sutkowskie et Nadratowskie

In Trnd hodierno ex adiutadne Literali Trnsi Plocen cuius tenor sequitur talis Stanislaus Augustus Dei Gratia Rex Poloniae ac Vobis Gnsis Jacobo Laurentio et Stanislao Nadratowskiemu Illtri Admodum Rndo Mathaeo Sutkowsky Praeposito Zglicynen Patruo et Gnsis Adamo et Mariannae Sutkowskim de Prnis Bonis vestris generaliter Obis mandamus ut in Trnis Communibus Trnibus Plocen Juxta suam Audentiam in Ptdnsko Celebrandae pltr ac peremptorie Compareatis ad Instantiam Gnsi Josephi Mathiae Antonij Mariannae Virginis Innupte ~~[illegible]~~ Sutkowskich Actorum Qui vos et quae Assia abutrinque Indigen cum ~~[illegible]~~ de Lege Incumben Inhaerenda Madni suae Coram Actis Authis Regni facto citant seu potius ad Paratos Anteriores Trnos Paratum Decretum Condnis ad Fundum Ptr Sutkowo Emanato pt Translapsum Trnum ex Limitadne in Trnd Condnis facto Incidenti adiutant ad videndum et audiendum attentandumque vos approbato Decreto Judicij Nostri Injunctae Condnis ad Bona Sutkowo pstato in Ordine effectuationis Ejusdem Iteratam Condnem per Sententiam Judicij Nostri ad Eadem Bona assignari in Actoratu vero respectu Meliorationis Decreti Cum suis Actis Institutis Incompetentem Actionem Decerni ac pro Indebita in Litis Expensas Inductione Poenis Affici Petro Marcus pro Contraventione Sententiae Judicij Condnlis Decreti Condnli prore suum Actis adjudicatis Exolvendae Declarari ac in subsidiarem Condemnationis respe

respectu Nolle Exoludnis promissam marcam circa
Madnea de Contraventione Eiusdem Decreti in Trinit
satisfactorio facto Obtento et publicato Se-
cessivas Poenas Irrogaris litis Expensas Reson-
di, acid quod Iuris erit statuy litis Partari
et Responsuri Datum in Pldnis Ao Fra 2da
Ante Fra Sancti Michaelis Archangeli Ad
Domini 1780mo. In diem hodiernam re-
cte Eadem et Devenien Partibus Ipsis
Utrisque et quidem Illmi Admodum Rndi
Mathaei Praepositi Zgliczynen et Gnosi Adami
Filiastro Gutkowskie Actae per Gnum Mathaeum
Krzywkowski, et Gnosi Antonio, Josepho et
Mathia Citatis et Actae Marianna Virgi-
ne Innupta Actae Fratribus et Sorore
Inter se Gnosis Gutkowskie per Gnum Gnum
Antonium Gutkowskiego Fratrum
et Sororis Nomine ac Inscriptum Plenten
pltis Gnosi Jacobo Laurentio et Stanislao
Nadratowskie Citatis per Gnum Mathaeum
Krzywkowski Gnosa Marianna Gutkowska
Virgine Innupta Citata per Gnum Judicem
Citatores Partium et quidem Illmi Rndi Ma-
thaei Praepositi Zgliczynen Patrui, et Gnosi
Adami Filiastri Gutkowskich Conv Gnosi
Antonium et Mathaeum atque Andream
si in vivis Extat Gutkowskie pro Melura-
tione Decreti tam Judicij sui quam ex Eodem
Condrlis in Fundo Pr Gutkowo Vite
Inter easdem Partes Plattae, Jam quoque ex Parte
Gnosi Josephi Mathaei Antonij Marianne
Virginis Innuptae Gutkowskich Conv Gnosi
Jacobum Laurentium et Stanislaum
Nadratowskie nec non Illmi Rndi
et Gnosi Gutkowskie pro Approbatione
Eodem Decreti tam Judicij sui quam Condrlis
suum ad Judicium Edicto Decidendae Controver

Contrarium Petrum Iudicium Iudicio Iudicio
quod Iudex dicta sententia Petrum Iudicium
videntur quidam pro Petrum Iudicium
Iudicium Petrum Iudicium Iudicium
Iudicium Iudicium Iudicium Iudicium
Iudicium Iudicium Iudicium Iudicium
Iudicium Iudicium

Rigore Obstringuntur Nihilominus Judex
Insistens Decreto suprascripto Condicionali in Fundo
Bonorum Lutkowo Inter modernas Partes Plato ad
Actorum Crenarum Plocen. Tra 3tia pt Dnum Rogadnum
pro Anno scilicet die 22da Mensis Maij Anno
Currenti Oblatam porrecto statuit
Quatenus Jure Illmi Rndi Lutkowski
Poenam Duplicem Quatuordecem
Marcarum Polo suprascripto Decreto Condicionali
adjudicatam et non exhibitam in et pro Tra
Secunda pt Dnum Sanctae Agnethis Virgi-
nis et Martyris Ad Futuro 1782do Invidenti
Coram Officio et Actis Crenarum Plocen. sub Pae-
na Bdnis in Casu Contraventionis Circa
Madnem facienti publicanda solvat et
Manderet, nec non pro Contraventione
Ejusdem Decreto ac in subladnem Condemna-
tionis Coram Actis Crenarum Plocen. Tra 2da
pt Dnum Sanctissimae et Indivisae Tri-
nitatis Ad Currenti in Fundo satisfacto-
rio circa Madnem Obtentae solvent
Jus Admodum Rndus Lutkowski et
Hus Jacobus Wadratowski Poenam Du-
plicem Quatuordecem Marcarum Polo
Hd Antonio Lutkowski in Fundo et sub
rigore suprascripto Judicio vero suo Poenam
Simplicem Quatuordecem Marcarum Polo
in instanti sub Districto Rigore Poenae
Bdnis ex Registro Poenalium Extendenti
Decreti praesenti urgere. In Continenti Mtis
Rni Gnalis Providus Paulus Borzewicz de
Borzewo Cmethonam Authoris et Juratus
palam rest Quia Ipse adatatam Literatam
sigillatam pro Judicijs praesenti servien
Edictum cum Praefato Citato ad Bona Lutkowo

gnata datam superiq posit Detulit c̄ expertavit possuit Reliquit et de Positione tro-
tificavit de quo pren Jdo Mtia Seat
Relationem Jdgs pro Madrie p Cancellariam loci pren eorum Illtrem Admodum Re-
verendum Mathaeum Praepositum Zyli-
cynen et Gnd Adamum Sutkowskie
de non perrecto ea Pte sui Cum Gnis
Antonium Josephum et Mathiam Sutko-
wskie ac Alios ad Acticandum pren Decrum
Trad hocce Decrum Extradit

Inter. G. Satkowski et M. Luberadzki Pnalis
Comparitionis Decrum.

In Causis et actionibus Judiciarijs infrascris binis et quae
Prima Inter G. Josephum Satkowski Actorem ab una,
et M. Antonium Luberadzki Judiciae Crenen Ciechan
Inhaerendo Maaoni suae Coram Actis auctis
Rm Contra ipsos factae ad Judm pren Parte
ab altera Citatum ad videndum et audiendum
ad Solutionem Quotar Unius Centum
Florenorum Pol pro deservita Mercede, Alterius
Quatuor Aureorum hungaricalium a se Actis pro
Equo modo licitatis per ipsos Citatis acceptis
debitar una cum Provisione Sententia Judicij
pren Stringi, Lites Expensas refundi, et id quod
Juris erit Contra ipsos Statui Decidi et Sententiari,
Altera vero Inter Mficum Antonium Luberadzki
Judiciae Crenen Ciechan Bonor Blominko
Haeredem Actis ab una, et Gno sum Josephum
Satkowski Anteactum Bonor Blominko Ejusq
Actis haeredib Administratorem Inhaerendo Maoni

sunt

suae Contra ipsos factae ad Judicium praesens
Parte ab altera Citto Idq ad videndum et
Audiendum Ipsos Poenis intuitu per Ipsos apud
Mficum Actd incepti et non continuati Servitij
Annualis imo nocturno tempore modis suis
illicitis se Alienationis et Mfici Actd Elusio-
nis ad mentem Legis Puniri, bonificationem in
judiarum
Ipsos fusius in Interrogatorijs describendae
expressar et Omnimoda Inquisitione probandae
et deducendae Injungi, Intuitu vero Processu
per ipsos indebite instituto aggravationis,
Seorsivis Poenis affici, Caeteraq pro Exi-
gentia Causae et Negotij Contra Ipsos Statui
Decidi et Sententiari Alias Citationibus
eisdem praemissa fusius in se obloquens
In Diem hodiernam recte Cadens et devenien
Plebius ipsos utrisq et quia Dno Josepho Satko-
wski Actd et Citto pntr, Mfico Antonio Lube-
radzki Judiciae Crens Ciechanovien Citto et Actd
per Dnm Laurentium Sokolnicki Judm Cittores
Plicum Suum ad Judm editas decidendo Contro
versijs Plicum inductis Exauditis Necessari-
am esse Pnalem Comparitionem Partium
utrarumque in Sequens Judicior Tnum
Plocen Fra 2da prius vel proximius ab hinc
ex alternata in Raciaz Celebranda Caden-
tia Subsequens Censuit Censetq praesens
Conservando Tnum Plibus memoratis utrisq
in praallegatis Judicijs suis sine quavis
adiectione Comparendi Paratum Peremptori-
um. In Continenti Mntis Rmi Gnalis Providus

Paulus

Pulchus Borzewicz de Borzewo Cmethonum
authus et Juratus palam rqvit Quia ipse Citt.
nes Literatt Sigillatt p Judicijs pren Sorien
editt cum pfatt litt dquia ex Pte G. Satko
kowski Cum M. Luberadzki ad Bona
Błominko ~~Jam vero ex Pte M. Lube-
radzki Cum G. Satkowski~~ Feria Secun-
da pt Fm Sanctor Trium Regum
Jam vero ex Pte M. Luberadzki Cum
G. Satkowski ad manus Citti die Sexta
Januarij Utrasq ano pren Detulit Expor-
tavit Posuit reliquit et depositione notifi-
cavit de quo pren ie Mntis fecit Rela-
tionem.

Dilatio Inquisitionis Jmi SS Krasniewski et
Ubysz

In Causis et Actionibus Judiciaijs infra
sens Binis et Quia Prima mi Gsos Ada
mum Krasniewski et Helenam Gosiecka
invicem Conjuges Actt et Gm Franciscum
Ubysz Dnum et Lsos Gasparum Famulum
ac relictt Ctt Lsi Bartholomaeq matrem
familias atq Contem Lsi Valentini Sub
ditam et Quia Contem Actt Maritti iam vero
Subditos et Famulum in Domini Suor Assijs
Inhaerenc Prodni Suae Authes facti ac Vul
nerum Obductioni ad Judm pren Pte
ab Altera Citt idq ad videnc et Audienc ipsi
Et Signanter Dnum Rnem Damnor Pla
rimorum in Trumentis et Pratis Actt Pro
prijs Tam de Die Quam de Nocte inven
tarijs Suis tum Suibus ac volatilibus Dome
sticis Sibi Actt Illadnis Circaq injuriam Sui

Actis Se se opponere ac Promissi Ausus pa
stori Eius vi tuperare una Cum Lso Ga
sparo advenienae nullatenus Infestad
nis Aggravadnis Bidentibus oblique
Versis aliquot Vicibus percussionis utu
Eorum Bidentum transfigeri Causadnis Arre
ptis Lapidibus tam per Dnum quam
Famulum ictu Eorum Lapidum Percussi
onis Concussionum in obductione Specifi
cati Eisdem Lapidibus Sibi actis Inflictionis
Tunc quoque Temporis Actis Contis Promissam vio
lentiam mitigare Similiter per Dnum Infe
stadnis Bidem Conductore attentadnis in Sup
Eiusdem Actis Contis Protione malevole Laesio
nis Diffamationis Honoris ac Bonae
famae Verbis Commissivis Cavillonis Comi
nadnum variarum in Salutem Actis Propal
lationis Tam vero per Matrem familias ac Lidos
Gaspar Et Contem Lsi Valentini Similiter
Suorum Actis Laesionis pt prosionis ac Aliarum
intervenientiarum Et inconvenientiarum Peracti
onis Exinde per omnes Cons Leges Rmae Processi
onis Et Poenas in se Tractionis pro quibus de
cernenae Et Extendenae Citari prae idque ad videndum
Et Audiendum ipsos Omnes Cit Et Quinque ipsos Dnum nostrae
Promissorum omnium Perlutionis et neque Subdi
tis Suis malorum Ausuum Vitiperadnis Poenis
Prolibus Et Crumenalibus Puniri Subditos Suos
pro Summenae Poenis Statui Taxam Vulnerum
adinveniri ac idquod Iuris Erit Sententiari Altera
vero Inter Gnum Franciscum Albyr Actis Ab Una
Et Frumentorum Adamum Krasniewsky Et
Eleonoram de Gescickie Inicem Conjuges Et
Quinque Contem Cit Cum Assia Et Authoritate ma
riti Sui in Haerenae Produi Suis Coram Actis
Authis regni facti Et faciendae ad Iudicandum Pte

Citt idq ad videndum et Decidendum ipsi Poenis
respectu Sui Actt Dishonoratnis Laesionis
Oppressionis indeducibilium objectionis Bona
Fidei Denigrationis Cum ad eum Propalationis
Ptibus et Criminibus Affici nec non Sicorsivis Poe-
nis Reptu ad Actoratum Suum indebiti Trans
Ad Iudicium Pens Sibi Actt Vexatorie insti-
tutam Aggravationis mulctari in probat
nemq Praestor omnium inquisitionem
Educendi Conferi Caetera pro Causae Exigentia
Statui alias Civibus Eisdem praemissa fusius
Inse Obloquendi in diem hodiernam re
cte Cadere Et Decernendi Ptibus ipsis Utriusq
Et Quidem Gladamo Kramiewski et Halina Jesicka
Invicem Congibus Actt Et Cib permanentem
Sero Et Contra Suae Nrae Ptes Et Gpe Tran
cisco Ubysz Citt Et Actt Ptes Iudicum
Controversijs Ptium inductis Exauditi Cionis
Ptium Suum ad Iudicium Edit Deinde
necessariam Esse Hac in Causa inquisiti
onem ad Contenta mediante Trnor Ptium
in Sequen Iudicior Trnam Ptem Trans
cendo prius vel proximius ab hinc Ex alter
nata in Racione Celebrandae Cadentia per Utram
quae Ptem Educendi Censuit Censetq pro Con
servando Trnor ptibus memorato Utrisq
in Pallegat Iudicijs Suis Sine quavis ad Cione
Comparendi Paratum Peremptorium in Con
tinen Alis Rni Gnalis Boviduus Paulus
Borzewicz de Borzewo Conthonum Authy
Et Iurat Palam with Quia ipsi Cionis Literat
Sigillat pro Iudicijs Pnum Servien Edit
Con Pbatt et Quia Expte Gr Cap Gn Ubysz

pro importatione in seminarium in Bo
nis Rzewin mensurae antiquae Raciquien
sae a Actis Accomodatis ad multiplices sui
Actis ad te factis requisitiones non restita
tam nec Bonificatis Sententia Judicij
nostri Stringi Solutionem Summae Nonae
ginta Florenorum Pol. mutuo a se Accepta
Cum Provisione Assignariae ad quod
Juris Erit Statui et Sententiari Sitis
Paritum et Judicter Responsuri Dat.
in Plonsko Tertia Post Festum
S. Trium Regum proxima Ao Dni 1787.
Alterius vero Eiusmodi Series Sta
tuimus Claus Augustus D. G. Gratia Rex
Poloniae &c. Tibi Mco Ignatio Sen
ptowski Venatori de Dobrinek de
Prima Brzesciensis Ulterombus man
damus ut in Terminis Communibus Trib.
Plurimum Tertia Secunda Prius aut Pro
ximius Ab hinc in Plonsko Celebranda
Altera a Peremptorie Comparcas ad
Instantiam Illris ad mae Rndi Vin
centij Czmie Uwski Communitatis
Vagrovien Comissarij et Gsi Hippo
liti Cywinski Br. Rzewin ad Propositu
ram Communitatis Vagrovien Spectantem admini
stratoris tum Lsoe Antonij Bro
gis Pauli Trukawiak Joannis Lin
toris Josephi Sartoris de Bonis Rze
wino Subditorum Actis Actis Quite et qui
dem Subditi in Assia Competentem Inhae
rendo mandatis Suae Coram Actis Authis

Rni facti Citant seu Potius ad Pa
ratt in Ordinem in Regestro Judiciali
bus Pendente Cum se Actt promotam Jnci
dentiam q Causae Et Actt Tui Adcitat
ad videndum Et Audiendum Et ad Solutionem
Quotam tam p Illrem Rndum Comis
sarium quam Subditos Actt mutuo
Concredit tum Extraditionem Frumen
ti seu Bonificationem Eorum Pro vio
Regestro Per Actt Conscripti in Judi
cio reponendum Sententia Judicij mi Stri
gi in Actoratu vero tui in Competen
tiam Decerni Solutionem Quo
tam iniungi Extraditionem frumen
ti Demandari Sis Trnda Advenien
Pari tunc Et Responsurus Dato
in Plonsko Tra Secunda ap Tra
Sancti Mathei Apli 1781 Anno
In diem Hodiernam recte Pedem
Devenien Ptibus ipsi Utriusq Et Quia
Mcd Ignatio Lempitawski vena
torida Dobrinen Actt Et Cit Pter
Pslli Rndmi Leone Belowski Canco
Luceorian Communitatis Wagrovien
Propto Cit Per pm Joannem Kocin
ski Tum Illri Rndmi Vincentio Cmie
lowski Communitatis Wagrovien
Comissario Cit Et Actt Pter Jzd Hip
poli Cyewinski Actt per pm Mathi
am Starczewski nec non Lus Anto
nio Brogis Paulo Trukawiak Joan
ne Lintore Josepho Sartore De Bonis Cuiusq

Rzewino Subditis Act. per Perillrem
Rndnum Vincentium Vincentium
Cmielowski Judm Satisfactione de
Anteriori Judicij sui injuncta Ptis
Comparitionis Ptium ad inventa
Combinata Act. Ptium Eadem in Cau
sa Experiri mandavit mandatq Quae
in Experimento Ulterioribus Ptium Con
troversijs Inductis Exaudita Siquidem
Ptes Segetes seu Frumenta in se ab inoi
cem Concedere sibi Objecta nona
gnoscunt Quinimo in probatione Contentorum
Suorum Extractuum inquisitionem Educen
sibi Concedere Exposcunt proinde eod
dine Probationis Prisionis necessari
am Esse Hac in Causa inquisitio
nem per Utramq Ptem in Sequenti Judi
cio Trium Plocum Tra Secunda Pri
us vel Proximius ab hinc Ex Arternata
in Racia Celebrandae Cadentia Educendi
Censuit Censetq Pcem Conservando Trium
Ptibus memorata Utrisq in Pallagata
Judicijs Quis Comparere Parata Pcem
Ptdrium In Continenti Mlis Rni Gnalis
Providus Paulus Borzewicz Borzewicz
de Borzewo Cmethonum Authus Et Juvat
Palam rgvit Quia ipse Actiones Literatae
Sigillatae pro Judicijs Pcem Servien
Edit Cum Pfato Adult Et Quia Expte
Mei Ignatij Samptawski Cum Perillrem
Rndmos Belowski Hmielowski ad Bulle
coin Tra Tertia Post Tm SS Trium Regum

iam autem Expte Perillmum Rmorum
Bełowski et Smolowski ac Subditorum de Bris
Rzeczn Con Mcum Lamptawski ad Bam Orze
ski Tra Secunda pro Tra Sancti
Mathei Apostoli Utrasq Anna pcep
Detulit Exportavit posuit Reliquit
et depositione notificavit de quo
~~[illegible]~~ Eiusq Relat.

Decretum Eductae Inquisitionis Jnd SS. Gadomskie
et Chyczewskie

In Trnd hodierno ex adicione literali Trri Plocen
~~Tenori Sequente~~ Cuius Tenor sequitur Ewinnodi Sta
nislaus Augustus Dei Gratia Rex Poloniae Ec
Vobis SS. Stanislao Karwowski et Apolonie de Lywin
skie primi ord. S. Pauli Chyczewski Ldi ad praerens
voti Jnvicem Congibus Victrico et Matritum Adamo
et Antoninae Virgini ~~[illegible]~~ Innuptae fratri
et Sorori Jnd vos gnrii Chyczewskim filio et
filiae Priigno et Priignae de Pnis Bnisq Vris
glter obus mandamus ut in Trnis Communibus
Tribus Plocen Tra Ldi prius vel proxim ab hinc ex
alternata in Ptorisko Celebrandae pltd ac peren
ptorie Comparentis ad Instantiam S. Bartholomei
Gadomski actu qui vos cum assa de lege incumbe
Inhaerendo Pvaom sive authe facte citat seu
potius ad parato anteriores Trnos parato Dila
tionem Jnjunctae Educendae Inquisitionis In Judi
cijs pcep die Ldi mensis Junij ad Nuper pteri
to 1780 Jnd de actu et alios ab una et vos citu
Pte ab altera latam post Translapsum Ter
minum adiitat ad videndum et audiendum vos pae
nis pro violentijs ac progressibus in Orgnli
Trno Expressis per vos sibi actu peractis pro qua

litatae

qualitate facti et delicti promeritis puniri
Inquisitionem Edici mandari Caeteraque pro Cau
sae praesentis Exigentia Conc. Vos Statui decidi et
Sententiari Sitis Trno Advenientis pariturus
et Judicatum responsuri Datum in Plonsko Tra Zda
Ante Dm S. Mathiae Apli proxa A.D. 1781.
In Diem hodiernam recte Cadentem et Devenientem
Ptibus Jpo utriusque Equitis G. Bartholomeo Gadom
ski Actor pltus et S. Stanislao Karwowski et Apo
lonia de Cywinskie primi obt. G. Pauli Chyrze
wski Secundi ad praesens vocati Juricem Conjugibus
Victrico et Matre Adamo et Antonina Virgine
innupta Privigno et Privigna filio et filia
Chyrzewskie Actor per Eunuchum G. Stanislaum Kar
wowski suo Conti ac Privigni et Privignae Suae
nne pltus Judicatum adcionem Ptis Actor Conv. Ptem Actor
Suum ad Judicatum Edictum decidendo Tum Insistendo De
creto anteriori Judicij sui Incunctae Edicendae
Inquisitionis Jpo modernas Ptes protocollo additur
Mlis Judicis ad pronuntiandum super Incorruptio
nem Testium Justi Rotham idque Instanti
praestitit G. Bartholomeus Gadomski Actor
Conscribat Interrogatoria et Pti Cittae Commu
nicet Jam quoque Pars Citta Eadem Interrogato
ria Subscribat Conscripsit Pti Cittae Com
municavit Parsque Citta Eadem Interrogatoria
Subscripsit Judicat Testes et Suam Inqui
sitionem Expediat Instantanee induxit et Edu
xit Suam Inquisitionem Sigillo Judicij sui obsignato
Eadem pars Actor ad se recepit receptamque
in Sequentem Judicium Trium Plocae Tra Zda pri
mi vel per annis ab hinc in Raciąż exa Verna

Ita

Celebrandae Cadentia reponere tenebitur Con
servandae Trinum Ptibus memoratis utrique
in praeallegatis Judicijs Sui sine quavis
adcione Comparendi parato peremptorio
rium in Continenti M.D.S. Pastor Borze
wicz de Borzewo Conet. Auctus et Jurato pa
tam vit Quia ipse ad lite literato Sigillato
pro Judicijs praesentibus servandae Edito Cum praefato Adiato
ad Bna Gwiny Sone Justa Dato in adcione
posito ad praesentem detulit Exposuit pom
it reliquit et deponere notificavit de
quo Eius Relatio

Decretum in Gnos Stawinski et Karwo
wski. Communicatio Decreti

In Causa Actionis Judiciaria Infrascripta
Inter Gnos Alexandrum Stawinski et Ludo
vicum Rzewuski Kalonges et Quidem
Contem in Assia maritis Sui Actis ab Illma
et Gnos Albertum Karwowski in hae
rendo Mad in Suae ac Documentis
Causam praesentem Juvam ad Judicium praesentem Pte
ab Altera Actis ad videndum et audiendum
Attentandumque ipsum Transactioni
bus respectu Resignationis Sortis Pr
Kowalczyk Gnos Mariannam Kowalska
ob Gni Josephi Rzewalski Protunc relicta
Contem viduam Sui Actis matrem

in rem ad Gnum Stanislaum Kanowskij
Ipsius Citti Fratris Subsecutis Jus naturae Sae
dem ex Nullo Dato Et Accepto Subse
cutis et per Eandem Sub Actis Contis
Matrem ~~[illegible]~~ Madre viciatis Cassa
tis ad Haereditatem Eius de Sortis Se
Actis per Sententiam Judicij Pcum Re
stitui Rnem vero Talium Transa
ctionum Procuratoris ipsius Citti Utili Ju
ris Quaesitoris Fratrem Pumin Poenis acid
quod Juris Ent Cont Ipsius Statui Decidi
Et Sententiari alias Cione Eadem Pmis
sa fusius inte Edisserere in Diem Sto
diernam Recte Cadere et Devenire Pti
bus ipsi Actis Alunc Gnum Alexandro Stawin
ski et Ludovica Rien utska in vicem Con
gibus Acta per Gnum Petrum Rudowski et
Gnum Alberto Kanowski Citti Pter Judm
Controversijs Prium indutis Exaudit Citonem
Ptis Acta pti Citti Suum ad Judm Citti Decidendo
necessariam esse Hac in Causa Communi
Eadem Documentorum per Ptes Utrasque ad Prae
sentem Legis in Sequentem Judicio Trium Ploc
Feria Secunda prius vel proximius ab
Hinc Exalternata in Racia Celebrandae Ca
deritia Subsequendae Censuit Censitque Pcum
Conservando Trium Ptibus memorato Utrisque in
Pallegato Judicijs Suis sine quavis adicione Conparen
di parato peremptorium in Continentem M R E P.

Paulus Borrewicz de Borrewo me
Homine Authy et Tarat Pal Lodzgia
Ipō Actū Literal Vigilat mr Judicijo
pay Servicy Dict Cristat Stad Bo
Konrale Feria Quarta Ante Fm Can
di Michaelis Archāgli Anno &c
Dictū Et portavit Peticōem Sequ Deti
gunt et Depositiōe ne Notificavit
de quo Eius Tenet Relud.

Bartli Infidelis Hornek Jz Kowicz et Salmon Jakubowicz Judæi Drobinenses per S. Felicianum Karski

---

In Causa et Actione Judiciaria Infrascripta inter S. Felicianum Karski Ali Ad ultimo et Infidelis Hornek Jz Kowicz et Salmon Jakubowicz Judæos Drobinenses vigharendo Decretū Judicij Condtū et Mandū Sup Facto Ex Tenore Quorum Pte ab altera Citatis Coram Nobis ad videndū et audiendū Attestationes Opp. Approbatis Decerō Eorum Cessorii in Tenore Bonorum Opp Judæorum Drobinenses ad Solutionem Summæ Trium Millium Septingenta Sex Florenorum Pol cum privilegio Decreto Eorum Adjudicata et Juxta Laitos per Sententiam Judicij Quorum Stringi in Suplicationem prout Pol sias. Super qua Arrogari et in Attoratu Ipsius in competenten Decerni Actionem. Pars Vocatorie prout Suj Actoris aggravationis et Interdictū pariō mutuari ac de Quo Juris erit Coram Ipō Stadij Decerō et Peremptorian Alias Primo Pol Spōnsu fuisse in se obloquendo in Diem Judicij nam rede Vadare et Subscribendo Partibus Ipō et quia S. Felicianus Karski Actor per S. Pol. Rudowski Juramentum Pietatem Et quoniam Postea Infidelis Hornek Jz Kowicz et Salomon Jakubowicz Judæi Drobinenses Citati Quorum Anō Disparent. et ita Condemnare permittunt Provid Expetata Pars Citata Quam Judicium prosecuta Comparens et tenuis Causa Rodiermus pars tum Judicium mihi Vendicta Tradidum Unā Attestans Memoratas Citatas ad Jus Jurandum per Mag. S. P. Paulum Borowicz de Borowo Consthonum Antiquum et Juratū tribus et Ultro Juramentum Tribus quatuor Examinatis et Vocatis non tamen Comparentibus Approbatis Decreto Citatorii in Tenore Oppidi Drobin. Ita Secundo post Ann Decimum Nattis Virginis Maria Salutat Die Undecima Mensis Septembris Ao Elapso 1780 Tali Cerario Actis Coram Plovaren Die 4ta Mensis Obm. Ao Loco Allegato ac prospu Ex Loco Dicto emanato Cupiat vig quibusvis Mandatis Coram Illud Decernit Interpositō in Libro Ultimario Sexto Signato ac Indicto Faciens Executionis ma Solutionis Summæ Trium Millium Septingenta Sex Florenos Polonos cum privilegio ab Eius Precessore Tunc Existente Super Duplicis Quatuor Decem Marcas Pol Cum et Sexta Septingenta Decem. Adjudicata in Solutionem Principis Decernens Pignoratio Alias in Bonis Suis pro tota Summa Negotij Suj Principalis Admittente Judicio Prere

Justus

Justitiæ ac offic. Condemnauit Condemnatq; præsens Ulteriora q; Sibi per
Judm hocce Ca vi Causa fieri et Cuiquor petulauit Judm Præsens Juri Com
muni Petitatoriq; Plis ad utilitate Minorem vi cum Equissimi Judm
hac vi Causa obtenti Parem Bnis Superciso Actis Decreuit præsens Sp.
Decernit et ad publicand Causa Bnis Parem Suprascriptum Malin Judm
Addidit Et Deputauit qui Mnles Satisfaciens Deputationi Sua a Judicio
præsens habite mandata Bnis parium vlod Dimisso obtentum ac Causas
met Infidelem Henrick Jellouicz et Salomeam Jellouicz Jmolatas
Detinere Actis præsens vi Judm dio parem esse bannitos Juri Commu
ni Contrarios et rebelles hic vi alio Studio Justitiæ ac vi alijs locis
publicationi Solitis præsens plurima Nobilitate ad Judicia Mode
rna Judis publicum Congregata Alta Sua præsentia et Senatoria voce
Declamauit Publicauit et ad notitiam omnium plenius præsens vi Di
ctum, declarauit de quo præsens Jo Mnles fecit Relationem. Post quam
Publicata et promptum est Bnis parium Judm præsens Jnte Placare
Pro fuerunt ultimariæ fortificati ac Executa Executione Causam
hanc Cum toto Eius effecta ac Plebis ipi Ad m loci Capitis Seu Mm.
loco Capitis Sub Cujus vel quas Jurisdictione Quat. Citati cum bonis
Suis Consistunt et residunt remisit remittitq; præsens vi Continens
M.R.P.P Paulus Bieganicz de Bieganowo Cruciferorum Author et Je
ratus patam Reli Quia ipse Quisque Literas Legitimas Judicij
præsens Pertinens edita Sine Scita Actitas ac Oppidum Drohiczyn
Domus Actis Sibi Cita Jurata Data et Causam vi ad hanc Deputatam
1701 pact Detulit Deputauit Posuit reliquit et de præsentatione Notificauit
De quo præsens Jo Mnles fecit Relationem Et alium publicationis Suum
ad Quem rediens.

Bannitio Imois Illyszyńscy per Antonium Chyrzewsky.

In Causa et Actione Judiciaria Instructa Inter Primum
Albertum Chyrzewsky Actorem ex una, et Imum Gregorium
Myszyńsky et Agnetem Petryleniczka
Jmicem Conjugem Eius Constantiam Dzierzchowską
Pri Casimiri Petryleńsky Conjugem et quem Appertinentia
Pro tempore cum Eius de Lege requisita. In Literas Pro
testatorias Actor Coram Actis Actitas Pro Tribunali Citari
ad Judicium Parte ab altera Actitata Jdque pro
eo Quia Ipse et quisq; Imus Imus Illyszyńsky sumpta
cum Eo Actitata Jurisdictione Jmperiorum vi Oppido
Siepie subtem pus Judicior Tribunum Vicecan
cellariam in Ibig Actis superinvasit superinva
dendo Actitata nulla de Causa Jnterstantia Aggravavit
franchesias violata commutenare Attentauit tunc
temporis Actitata Jniquè Licet diffamando Aeperit
sub Alterno tempore vi Eorum Oppido Siepie quo
tempus Reundinarij in Ibig Bannitorum vi Respicio
de Actitata præventum similiter Jnferentes Aggravant

Transmea Consulere. si quid fuga se salvaret. Senatus
fuit. Jam autem Utriz Congo ac Jpa Preteritum hic
Continuo temporibus Quid Leges erunt diffamarunt
Jeneremq; enigrarunt Alijq; per multas Incon ven-
ientias et Injurias peregerunt. Quare Citantur ad
videndum et audiendum Jpo respectu premissum Communis
Quibus Distinctis ad mentem debis pupiris Inqui-
sitionem ducendum Demandari. Acid quod Juris Est
Sententiari. Alias Citatione Eas Jpa missa Juries in-
de Obloquen Inducendo Audiendum Recte Cadere et
Devenire. Partibus Juris et quia Jpo Alberto Chy-
rewsky Actor pte Jpa Constantia Prelectum Jpi
Jpi Casimiri Petrykowsky Conte Citato per Procur
Valentinum Praszuchy et quoniam Jn dicto-
rijs Allegationibus Ejs et Agnes Pettykowska Juricen
Congo Citati quem Jn Prud Dis parent, et Re Conde-
mnare permittunt Proinde Jpsata Pars Actor
Coram Judicio quem pte Comparem et Juran
dum Audiendum pe totum Judicium Mederner
Tractum Jtne Absentiam meritato Citato ad Jpa
Juridice per Illem Jnis Judicem Procuratorem
Dominicum de Sanowo Cmethonem Cathum et
Quatuor Tribus et ultra Juri Jormam Scribis
Quatuor Clamato et vocato non tamen Comparen
Rede Attentatas Scribi admittere Judicio
quem Judte ac Essè Condemnauit Condemnatis
quem Allegando sibi per Judem Locum ex Causa
Juri et Aequa petuluit et Quod Quem Juri
Communi pertuladrij Pars Acto Attricte Argu-
endo Patrem Cladis decernt. Quem decernt
et Depublicanq; eand Cladis Senatus supra scriptum
Allegando Judem addidit et Deputauit qui
Illos Satisfaciendo Deputadrij sue a Judicio
Quem Subsite memorata Cladis Senatus
modo premisso Obtentum ac Jpes met Pars
Alegando Citati quem Jn Prud dis parem
Spe Canitis Juri Communi Contrarijs et Re-
bellis hic Jn Actis Stabit Judte ac Jn Alijs
Locis publicadi Solitis quem plurimum Tabel-
lisate ad Judicium Modernum Jdemq; publicum
Congregata Altarus Procuria et Jpsius a voce
Clamauit publicauit et ad notitiam Omnium

Etune

ptione pzen in dubiam deduxit de quo pzen
Jd Mlis eloco Publicationis suum ad Judm Re-
dicens fecit Relationem Post quam publicatam
ut pmissum est Bdnis Pienam Judm pzem
Trne Plocen pro faciendo quata pzerum Juris
Communis Executione Causam hanc cum toto
ejus effectu ac Prtibus Ipsis ad Mfcien
loci Capnicum seu Mfcos locum Capnicos sub
Cujus vel quod Jurisdictione pfatae Citatae cum
Bonis suis Consistunt et Residunt Remi-
sit Remittitq pzen cum Comparen vero
Judm pzem ad Convictionem disparen Cau-
sam praesen suspendit suspensamq essecult
ac pzen Declarat Conservando Trnum Parti-
bus Comparen in praeallegatis Judicijs suis
sine quavis adcitatione Comparendi Paratis
peremptorium In Continenti Mlis Rnus Gnalis
Produs Paulus Borzewicz de Borzewo Cmen-
thenum Authus et Juratus palam rest
Quia Ipse Citationem Literatae sigillatae
pro Judicijs pzen servien editae cum pfatae
Citatae ad Bona Zolkowie super Summam in
Ibidem haeren Tra Secunda Ante Mm Sancto-
rum Trium Regum Anno pzen detulit
Exportavit pfuit Reliquit et de Possione
notificavit de quo pzen Jd Mlis fecit
Relationem

Cassatur ob Errorem.

Edictum Inter Gnos Gadomsky et Karwowskie

In Trnu hodierno ex adcitatione Literatae Trni Plocen
cujus tenor sequitur talis Stanislaus Augustus DEI Gra-
tia Rex Poloniae Magnus Dux Lithuaniae cc Vobis Gnis
Stanislao Karwowsky et Apolonie de Cyzeriskie primi ob
Gnis Pauli Chyczewsky 2di ad pzens voti Invicem Congibus
Victrico et Matri, tum Adamo et Antoninae Virgini
Innuptae Fratri et Sorori Inter vos Gnis Chyczewskim
Filio et Filiae Privigno et Privignae de Personis
Bonisq vestris gnaliter Obus mandamus ut in Trnis
Communibus Trnibus Plocen Tra 2da prius vel pxius
Abhinc ex Alternata in Ptdnisko Celebrandae pltrae
peremptorie Compareatis ad Instantiam Gnis Bartho-
lomaei Gadomsky Actt Qui vos cum Assia de Lege.

Incumbens in Reverendo Rodomi sue Petitie facultatem petitis ad partem Adversarie Trium Partium Tabellionatus Officiorum et Actorum Inquisitionis in Judicio per Discretum Mensis Junij Anno super Proximo preteriti tercio mensis die et Actis de una, et vos Actid Petie ab Altera latorum per Translapsum Primum deducat ad videndum et audiendum vos Primi pro existentijs et progressibus in Originali Processu per vos sibi facti peractis pro qualitate facti et Delicti premeritis puniri Inquisitori et Judici mandari Certas pro causa hujusmodi exigentia cum vos statuj decidi et sententiari Petitis sibi adversarie peritum et Petitis respondum Datum in Civitate Pragensi Anno a Nativitate Domini Millesimo Quingentesimo Nonagesimo Primo Die vero Sancti Matthej Apostoli et Evangeliste Indictione Tertia Pontificatus Sanctissimi in Christo Patris et Domini Domini Gregorij Divina Providentia Papa Decimi Quarti Anno Primo Presentibus Honorabilibus Viris Dominis Wenceslao Bartholomeo Radomsky Civibus Pragensibus, Nec non Stanislao Karwowsky et Apostolo de Cyrnitzie primi Civibus Pragensibus Testibus ad premissa vocatis Inclitis Christophoro Paulo Chyrenssky Civibus Pragensibus et alijs Dominis Adamo et Andreina Virgine Conjugibus Victorico et alijs Adamo et Andreina Virgine Conjugibus Victorico et alijs Adamo et Andreina Virgine Conjugibus Victorico et alijs

Decretum inter DD. Iglierynskie et Iosielie injunde
Communicationis Documentor Latum

Causa et Actione Judiciaria in Pascra inter Jnoso Thomam
Iglierynski et Mariannam de Snegowskie ab Adami
stiam Conges et quia Contem in assia Mantis sui Jphae
rendo Mtaon sue Authe fatex aliis Aud ab hinc et
Jnoso Nicolaum Parentem et Semenem Filium Josielie
Jnhar endo Mtaon sue Authe fatex aliis Documentis
Causam Ipsem enucleare ad Judm Ipsos pte ab altra
Citos ex eo Quia ijs Sortes super Bona Mystkowo ad
nunc patus - Szczebowizne et Bzury per Dnm Paulum
Josielli vtis Citor Parentem et Avum coram actis Bo
Rorem in Limis decerlat Fra 2da in Vigilia Festi Sanctor
Petri et Pauli Aplor 1723tio Anno coram actis Jnoso
Adamo et Gregorio Snegowskim suis Ad Contis Pa
renti et Patruo resignatas nullo Jure in Bonis
sua adhuc eos detinent usus fructus ac Proventus
colligunt exinde Injuriam intolerent, Quare Citen
tur ad videndum et audiendum ipsi ac Condescendonem
de Ejus dictibus ali injuste deoccupatis Sententia
Judicij per eos stringi Condescensionem ratione reddendi
Calculi assignari Proventus bonificari, Litis Expensas
refundi Alias Citone eccas prima fatalis in obedi
quem in Diem hodiernam recte adens Devemens
Partibus ipsis ultro et quidem Jnoso Thomae Iglieryn
ski et Mariannae de Snegowskie Judicem Congibus ad
per Mantum sue et Curis sue nne prtis Jnoso Nicolao
Josielli Alis per Jm Joannem Kowalski Jnoso Semene
Josielli Alis Judicem et pro indebita Vera Judicem
prtis Judm Controversijs Litium coram se motis
Examinis Citationem Litis Citatore Parti Citae Sumam ad
Judm citi decidendo necessariam esse hinc causa
Communicationem Documentor ac Prescriptum Lis
in Sequem Judicior Annum Proxime Fra 4ta mensis
vel primus ab hinc ex assignato Regni celebrandi Comitio
per utramque Dem Subsequens Consuet Constque
per ut ranque Dem Subsequens Consuet Constque
Quem Scheserando Limen Litibus memoratis ultro

in p allegatis Judicijs suis sine quavis citatione
Compasendi paratum Leg emptorium Sententi
Nobis Rnis Fratib Prouides Laubus Pomeriis
de Pomezo Cnethsnum Authus et Juratis pa-
lam rzut dnia ipse Ottonem Literale Sigillate pro re-
dijs pene Sanien edit cum ipsis Abbe adbre-
na Mystkowo Sortemque Citto ibq mi sch Fes
Secunda post Fm Sanct Michaelis archangeli
pxa Anno pene Detulit Exportavit Locuq;
Reliquid, De pposithone notificavit Requepsen
Jx Nobis fecit Relationem.

Banit Pd. Malaweg per Mm Jozicki

Jn Fm hodierno et actitato die Pxa Pluren Cujus tenor Sequitur talis
Stanislaus Augustus Dei gratia Rex Poloniae Magnus Dux Lithuaniae
Omnibus manda-
mus et Jospho Malawelim de Pleszewo Bronigowij quo Omnibus modo quo
ut in Fris Commemoribus Nobis Pluren Fra d Dia prius vel proximis
ab hinc in Pluren celebrand. prout ac peremptorie Compareat ad Je-
stantiam Jdi Antonij Jozicki Advocati suhorens de armorio Pau-
cum pro eum Juvare Stat requisitus ad praetatos ad[illegible]
Ordines ac bona loco pro agendo Executionis decretat id quidem de
Os ad Solutionem Summae Millecentum gentum Fm Fra Pxa St Fm Pasch
in Anno Dni 1776to Anp ab Fm Franciscum Malawski de Theresie Bathe-
wska Cuili suae inscripto pro Stenberg decretum ejusdem Malawska in
Loco Ordinarium Plurense et Ecclesiasticum Oblatorum Pluren
Ordinem Nouam Bethowskie Fratres et Sorores Loci Simonis Cubis
et Juliam Ejd Da Marianna Jugeres Ob vero Da Theresie Bathe-
wska Ob Franciscum Malawski Cubi Stenibergiza Juncte Fratres
Agnatales et Sanguine naturales devolute Decreto Judicij sui in Causa
Fra Da ante Fm Sor Simonis et Judae anno 1773tio Ano Pxa Dni Bathe-
wskim et alijs una cum prisione ad Longa debita Prium Maran Pod Judicial
Nobij ante Actis Cor Plesen Fra Stan Virgilij Fusti Joannis Dapte Subi-
et Die 23tia Mensis July 1774to Ano p Cord. cuti tolo et integro Incepu
ejusdem p Sententiam Judicij pnshi Nobiqj Solutionem Ejusque Summarium
Jurisque Sententiam Ultimam ordinatam mjungi Sandem Sublevationem
mandatorum super bonis Jrogantibus Expensas bonis Jurisque debitoribus
ad ejusdem erit Causis Sententiam Ista partium Justitiae Causa Stabilis
Dat in Plonshowa Fra Pxa Fm Sor Trium Regum pxa Ano Dni 1777mo
dierum rite Cuidem Reverendis Nobis ante Jozefo Antonio Jozicki ad mp
et quemlibet Judicem Assessorem Scriptum Malawski Ob Causam Jnstantiae Parentes
Causa et Jnstantiae Causa Stabilis Causa altera coram Judicio Nobis pro tempore
et munus cum Jurisdictione Judicium Judicum Nobilium Nobis Judicium
Citra ad Jus Judicia pertinentia Judicium Sandum Ordinem Judicium
Authus Judicibus et ultimo Judicibus quatuor Canibus et vo-
rentamen Compareat Sub Actis Nobis Nobilium gentium una cum prisione ad
Scriptum Actis pro Jpsa Ob Causa Quemlibet Judicium Nobis Nobilium
Judicium Executionis Approbationis Judicium Abiis Nobis pro tempore
Legibj Condemnatis Actum Judicium Judicium Judicium Condemnatis
pene ulteriorag pfuntis Causa Causa Judicium portatis Judicium
Jurisdictionum Statutorum Nobis Nobilium Jurisdictionum Nobilium
Statutis Nobis Nobilium Nobis Nobilium Nobis Nobilium Nobis

Continuatio Actus Fre 4tae in Vigilia Festi Omnium Sanctor in Ptonalis una cum Continuatione anterior Causar Scilicet Die 31ma 8bris 1781mo Celebratis.

disparent esse banitos Juri Communi Contrarios et rebelles hic in Atrio Stubae Judtis ac in alijs locis Publicaom solitis pseny Plurima nobilitate ad Judicia Moderna Forumq Publicum Congregata alta sua pconica et Sonorosa voce pclamavit publicavit et ad notitiam omnium ptum pseny in duliam deduxit de quo pseny Idem Mnlis loco Publicationis seu in ad Judm rediens fecit Relationem. Post quam Publicatam ut pmissum est Bmis Senam Judm pseny Fre Plocen pro facienda Juxta Prescriptum Juris Communis ultimaria forti finali ac indilata Executione Causam hanc cum toto Ejus effectu ac Ptibus Ipso ad Mficum Loci Capneum Sacr Mficos Locor Capneor sub Cujus vel quor Jurisdictione pfati Citti cum bonis suis Consistunt et resident remisit remittitque pseny In Continenti Mnlis Rmi Jnalis Providus Paulus Bonevicz de Bonevo Cmethonum Authus et Juratus palam rgit Quia ipse ad citationem Literas Sigillatas Judicijs pseny Serviens edit cons pfati Citti ad Bona Malawa Die et anno Juxta Datam in ad citatione posita Detulit Exportavit, Posuit Reliquit et depositione notificavit de quo pseny Idem Mnlis fecit Relationem.

Actum in Plonsko in Terminis Communibus Terribus Plocen Districtuum Plocen simul et Kocie sien Tra Sexta ipso Die Festi commemorationis Fidelium defunctorum Scilicet Die Secunda Mensis novembris Anno Dni 1781 Celebrato

Decrum Condnis inter Ko cizelie

In Trno Hodierno ex Decro Anterioris Judicij cijsci in Plonsko in Trnis Communibus Tra Tertia post Tm Purificationis Gvi M. pra Scilicet Die Sexta mensis Februarij anno pren inter Gsos Cilianum et Felicianum fratres inter se Germanos Kocie elie abu nat Gsos Jacobum et Annam de Kulesze invicem Conges et matrem Albertum Ignatium et Martinum patrem Nicolaum Kocielje pte Ab Altera lato quo mediante tam ad Satisfactionem Decro injunctae Communicationis in Documentorum per Summaria Conscerorum tam quam ad pstandam Supreale Communicationem Eorum Documentorum Jurium pdicti Gsus Cilianus Kocielj Suo et Fratris Sui nne ac Gsus Albertus Kocielj Suo Vitrici Matris ac Fratrum Suorum nne atq pdicti Gsus Kocielj Eunthe prout Eadem Documenta sibi Communicarunt et ~~Illis~~ nihil in pjudicium Unus Alteri Celavit ~~praestiterunt~~ adstricti sunt Trnusq pro sequen Judicio Filios et privignos

Suor

suor Cadentia ut potemoderna cum Trm
in ibidem Contentis Litterae Conservatione eisdem
ptibus per Jd Judm est Praefixus et hoc
in Causa et Actione Judicia in praesentiam
ter Gsos Cilianum Kocięcki et Felicianum
Kocięckie Fratres inter se Germanos ott
Gsi Petri Kocięcki Filios Sortis in Bnis Ko
cięcino Brodowe Haeredes Actis Abuna
et Gsos Jacobum et Annam seu Alterius
cujus vis nnis de Chwinskie primi ott Gsi
Bartholomaei Kocięcki Secundi ad psens
voti in vicem Conjugis Vitricum et matrem
tum Albertum Ignatium et Martinum
Filios cum ott priori marito procreato
et Privignos necnon Nicolaum Kocięcki
Inhaerendum mandatum Suae Coram Actis Ad
thenticis Regni facto vel faciendae ad Judm
psens pte ab Altera Cito ad videndum et Au
diendum ipsa ad Dimissionem Agrorum Certorum
in Bnis Kocięcino Brodowe Sitis Suorum Actis
Haeredito nescitur quoque in Possessio
nem ipsorum Existentem pro via Solutione Sum
mae Sig justi et Legaliter Super Eisdem
Agris et ex Documentis reproducendum Ha
bere paluerint in rem ipsorum injungendum per
Sententiam Judicij psen Obligari Con
descensionem in ordine Dimissionis prae
missorum Agrorum et Dandi Calculi ad Bo
na Suprafata Kocięcino Brodowe Assigna
ri et id quod Juris et Justitiae erit Causaeque
psens poposcerit Dici Statui et Senten
tiam alias Decreto Eodem pmissa tusius
in se Obloquen in diem hodiernam recte
Cadente et Decernen ptibus ipsa Utrisque

et quod

Jus Celiano et Feliciano habitibus interdicta
nis huiusmodi Actis per Eam Jra Celianum huiusmodi
habentem malam jacere Jus et Jus Feliciani huius
modi habitus Sui nre pller et Jus Jacobo et Anna
Delatt le pennicam Conjugibus Vitius et matheol
berto Ignatio et Martyro Privignis et Filijs Reus
dicti Actis et Judicem per Eam Jus Jacobum Vichi cum
et Albertum Privignum huiusmodi Suis de Supra no
minatus Citat et Judicentur Jribus personaliter Gesti
culas huiusmodi Citat et Judicem pller Jud Comparerijs
ptium modum Dictum Jrium per Anterius Decretum
Judicij sui Conservator Decidendo Suspenso Actis
negotijs Resolutionis Competentia Causa per Actis
necessarium Condescensionem ad Curiam Pbi Civi
tatis Bradowe cum Jsor Camerario Jrium Plures
Captatis Tempore Feria Pb destinatione ptium ben
pestive faciendi Conducendor ad inveniendum Judi
del Offm Seu Venus Mus Judex cum Jsor Ca
merarius mutuus ptium Sus pte Conducendus
Condescensuris reproductionem Documentor Cau
sam Jsor Eius dam in acta Judicio Suor
Cedentia perpetes Sibi abinvicem Comuni acta Sum
marijs ptium Consens per Jam ntes Judex hu
ius Subsens Specificatis injungendis quibus Com por
tatis Animadversis Cognitis Discussis et Resolutis
Competentiaq Actis ptis Actis resolutis de Agnis
per Acta ptium Ostensis si Eis Ultra Spectare pu
derint in quo et in vestigabil Inquisitiones Sine
asperitate postulavenit juxta Judicias Capuedes Junta
si Prosecutiva Debuntur Actis Debebuntur Eadi
pried Dubia quavis disputatis Legibus Cui Compleli
nad si jam Supervenirent etiam Cum Compensatione
Eor proventus Sit Debitur Judicabit Status
Causam Emergentia Legis et Justitiae Do
mento de Ultra ptis Actis finaliter ni libretta
Acts et irresolutis ulizquem Decidet Dijudicabit
et moderabitur Cuius vel Quorum Decisionis ptes Da
rere et Negligere Judicatur Pars Subsanabi
tionis illo in Ultra Condnis super pte Contra
venientis Publicanis Debebuntur Debebuntur Quita
Pena Septem marcarum Pbi pti pertes Suspendant
Judicio vero Sub Tuto in instan subrigere debita
pratijs Solvendo pro quo Condnis Ultra pte

Jesus

quos Voluerint Causa q̃ pro negotiorum prosequend
adiect. Adeiland. Subrogare Supraposita Compe
rere Obstringuntur Deum & eius vigore.

Dilatio Inquisitionis inter Sñs Leszczynskie et Mirzynski.

In Causa et Actione Judiciaria Infrascriptas vites Sñs Antonium et
Conegundim de Umiastkie ui eorum Conjges Parentes Paulum et Fran
ciscam Verguier Innuptam Filium et Filiam Leszczynskie et quos
cumq̃ Ipsa vid genere cum Eadem de lege requisita Actores ab una, et Sñs Vi
dua Ursula de Leszczynskie Mirzynski Inhaerendo Privilegio Suo Authe sacto ad Judm
centum thirzynski Inhaerendo Privilegio Suo Authe sacto ad Judm
mascow Pte ab altera Citatis ad Videndum et audiendum ipsum rne Do
minum Suum Actor proprio ui nomine Herbulo Sitho eum aliquot
personar Sibi Assumptar Sub protectu arcoti Cujus absente
plene Actore mando et parente Jugerie equitationis Jtineris permul
tar Videlicet et Oppressionum peractionis Actorum malis et li
tar Videlicet et Oppressionum peractionis Actorum malis et li
berer multodies praesumis Oppressionis Concussionis Converbe
rationis Itagio Flagellationis Lesionis Diffamationis postpeni
tionis honoris denigrationis irrealiam obedionis Comminatio
num variar Spallationis timoratus Diuturni Exestationis
aliasq̃ plurimar inconvenientiar translationis poenis publicis et
Criminalibus puniri Lites expensas refundi ac id quod Jus et aqui
tas postulant Ratio alias Cione Causa premissa fusius inserta
quere ui Diem hodiernam rite Cadere et decidere Partibus
Ipsis Utrinq̃ et quos Sñs Antonio et Conegundi de Umiastkie In
uriam Conjugibus Parentibus Paulo et Francisca Verguier Innupta
Filio et Filia Leszczynskie Actoribus pro maritum et Parentum Suo
et Patris ac liberar Suar mñr pretex Sñs Vicarius mirzynski Citatus
per Jacobum Septowski Judm Curiam Rtis actoreas Rti Citato Su
um ad Judm Edicti Decreto necessariam esse Inquisitionem per Utramq̃
Partem ad Contenta Termini et Protestationis Rtis actoreas ui Sequens
Judicium Irrium Plurese Feria Secunda prima vel proxima ab hinc ui
Regia ex alternata Sua pusta Cadentia Celebrand decernos Ex
sunt Consq̃ proinde Conservand Irrum Partibus memoratis Utriq̃
ui praeallegatis Judiciis Suis Subsequaris edictione Comparendi parati
Peremptorium Jncontinenter M.P. Providus Paulus Borowicz Deputa
tus. Actoreus et Juratus palam Rtis Feria ipsa Curiam literaliter
gitatis Judiciis Sessione Servicine Edicti Citationis ad Domum
Matthaei Die Decima nona mensis Septembris Ao Currenti de
lati, exportavit, posuit reliquit, et depositione Notificavit de quo Ejus
Relatio.

Dominum Jnventus, et unde Inquisitio nis Jm
Bos Mirzynski et Gierbki

Pro Curia et Ad[mi]ne Judicium a Sup[rem]o Fr. P. Joseph
Berti et agnetha de Lezzi nec Juriu[m] Cong[re]s
ab S. Antonium de Padua et S. Felicis filium et
quib[us] Conte[n]ta in ap[pellatio]ne ad abund[an]t[iam] et S. Vincentium
Mazzarelli Inherend[o] Regni cui autha fatte ad
Judm Pedro Carta abalterabilit[er] pro Eq[ue] Jose
Dimarzo ibi ad certe in Loco Sattano Villa Jurium
Dict[a] Jurisdicta in Mennaler Tenutarium Terrefi
rien ab[bat]is in mentionibus Locatis, et ad Curia
pro Univ[er]sa cum Jurisd[ic]tione et pro ad in Virtute
Contractus arendatorij dicti Loci alio vicino Dom[in]o
pte q[ua]e ad Ill[e] ad Juridic[tione] in primis Sortes Dicten
in Loco Sattano Villa Jurisdictionis ad subiecta in equi
tant cum Loco ulla Tenutas frumenta et ord[e]i omni
ab ad Quelere adalias presidium denegant
Jmo Molestia cum dicti frumentis Leniebant adu
dere quam prit per unam Tenutarium vero sui aeq[ue]
alias presidium ad Ill[e] Loc[u]m Dicto Jurisd[ic]
ad Comunes Caballerias ad Pleteta q[ue] Ill[e]
Ad[mi]ni Lupino a pluribus aliquot ab[bat]is Jnquie
tat et Ill[e] pro multas Violentias Injurias Damna
et Jnconvenientias pregas pro q[ue] Contem etiam
Ad protutat Alias Jpse fecit protruit
Flagro Cenuit Verberauit ad Jumbuligare
et Incarcerare apprehendit Quat Jssamhait
Jn Carcere Detent Comminationes varias ubi
Loc[u]m Coram varijs p[er]sonis Jn Salutem ad pro
pallant et alias propallat noceq[ue] Salubr
tend[o] Jurare Jnhibi et alijs Injurijs et Incon
venientijs Inquietare deducentes p[ro] Extendendo
pen[is] prohib[it]is et Criminalibus pro certer
tiam Judicij Petens super Jpso adinvenientes
Citatur alias Cum Causa Principa Junii Jn se
Citatur alias Cum Causa Principa Junii Jn se
obloquendo Jn Die hodierna recte Cadens
Comparuit Ill[e]s Pro utriq[ue] Cognit
Ill[e]s Pro utriq[ue] Cognit
P. Joseph Ord[in]is et agnetha de Lezzi ejus
Juriscon Congibus Parentibus ac S. Antonio de Pa
dua Congibus Parentibus ac S. Antonio de Pa
dua et Filio Congruo Cauto per Equm Ex Joseph Mar
tio Filio ac

in Causa Inquisitionem ad Contenta maiorum et Trium
Prius actis per Ptem utramque in Sequentibus Judiciis
Trium Florenis Tra Ida prius del Procurabilis
exalternata in [illegible] Cadentia Edu
ceadam Convenit Consensu Pcus Conservando Trium
Ptibus memoratis utriusque in Collegali Judicii
suissime quam ad Ione Comparendi pertinet Decen
ptorium Incontinenti M. R. P. Paulus Borze
wicz de Borzewo Cometus authus et Juratus palat
nus Quia Ipse Cit Liberat Sigillat pro Judicijs
Pcus servicus edit Comes Pfuit Cit ad Bam Sallec
uo Tra Ida pro Tm S. Mathei Apli Ao Pcus
detulit Exportavit pervenit reliquit eo de
Porcione notificavit de quo Pcus Jus mlis fecit
Relationem

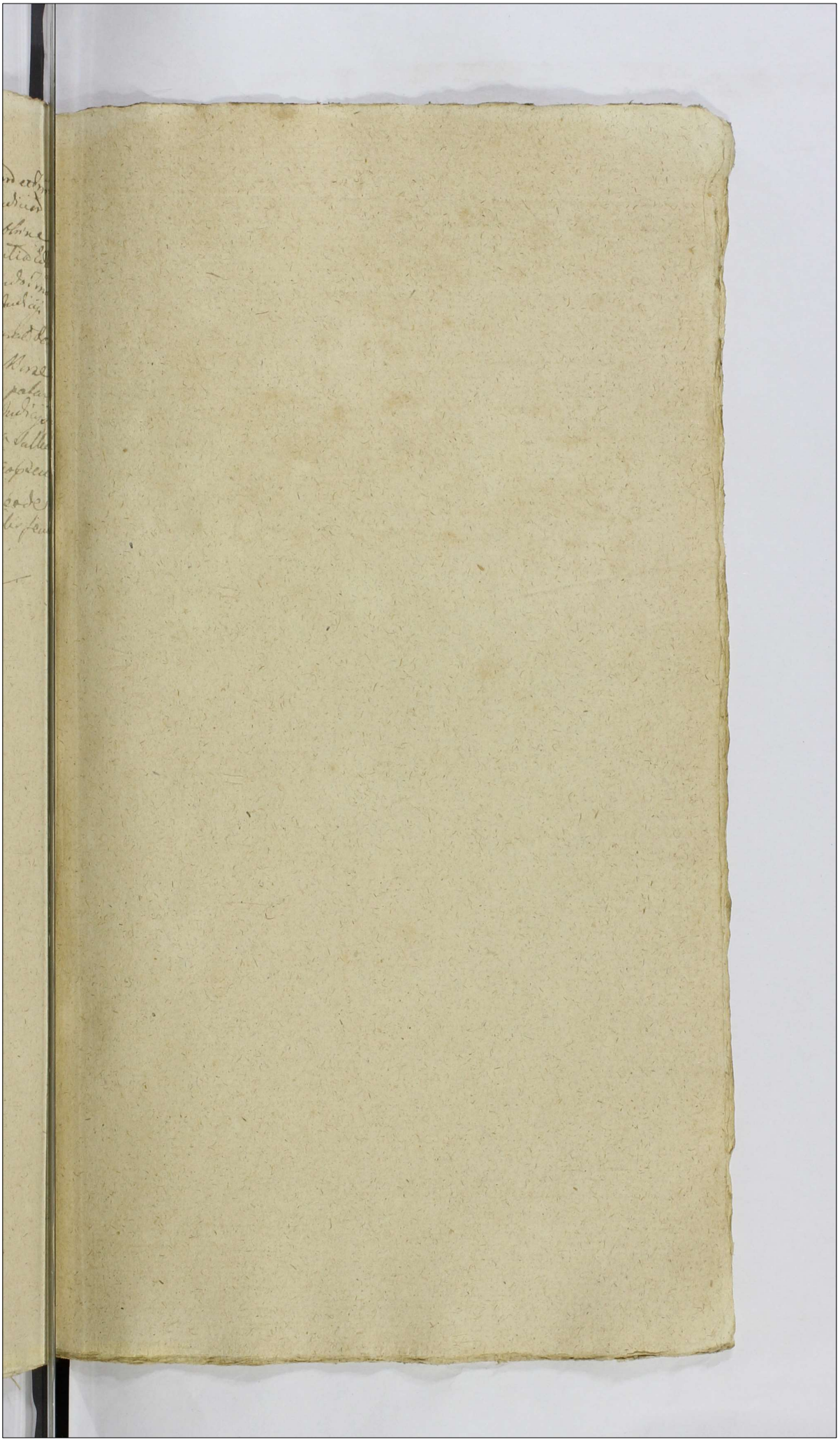

Actum in Plonsko in stuba communi bus Incolis Plonsibus Districtuum Plonsine Lenart et Raciąsze Sabbo post Im. Omnium Sanctorum proxime futuri die tertia mensis Novembris. Anno Dñi 1702 Februarii.

Decem Scabini Campanenses pro Stephano Pulkowskie

In causa actionis Judiciariae productae per Rev. P. Mar
tinum Parochum Javorum et Stephanum Pulkowski
cum Rev. P. Salomea Remerowska pereadem filium et
Joannem Pulkowskie cognatum minorennem in qua Con
petentes actores absente et P. Martinum Remerowski
Jacherede Contractus nuptialis emanati quod
actis Curiae Dñi Judicis ad judicandum parte de
altera citatis prodeducatenus spree summa
rias primam originem et ejus Incrementa
bonis patrimonialibus et maternis ab R. Salomea Rema
rowska Pulkowski emanati proveniunt allegati
proventus per Dñi et respective Patru
um Scabinalium non tam ad multiplicem
Curialitatem quam pro celeri et solvat
citate juris adhibendo et audiendo pro solvendo
processui Summario per quem hic sententia
judicij prout ibidem solvanda fuit latam insin
uatis agendis resumpti Petentes causam
Regente citatis Reis citatis citationalibus
Citationibus judicialibus personaliter in
hac causa comparentibus Reis citatis Rev. Pa
ter Martinus Remerowski Plebanus Javorum
Plebanus ipse ultro citatus Rev. Martinus Pa
ter Javorum et Stephanus Pulkowski Tu
tor Pulkowskie cognati Joannis Pulkowski Tem
pus ad solvendum petitum et Rev. Martinum Re
merowski Plebanum Javorum et Stephanum Pulkowski
Tutorem

rit Quia Ipse Cionem Literatam Sigillatam pro Judi
cijs Pcus servicius Edidit Cons. Pfati ad Ba. Si
kory Nra Zda pro Jm Natti Gtrmae virginis ma
riae ac Pcus detulit Exportavit permittere
liquit et de possessione notificavit de qua Pcus
Jd. mlis fecit Relationem

Delatio Inquisitionis Jmi SS Karwowski et Gadomskie

In Causa et Actione Judiciaria Infrascriptorum Jmi S. Stanisla
~~[illegible]~~ um Karwowski actorum ab una et SS. Bartholomae
um Gadomski et Agnetem Brudzinska Juricem Conges
et quae Contendentium ipsa mariti in haeredibus Pro actione suae
Authoritate factae ad Judicium Pcem Parte ab altera citatae
id quod pro Eo Quia Jmi Sumpto quoque Causae se actum Jmi
Sto odio saepe saepius coram multis Pnis diversis
in locis suum actum malevole dishonorarunt honorem
verbis probrosis Carpserunt irrealia nunquam dedu
cenda cum Ignominia obiecerunt Comminationes
plurimas in Salutem actum pallarunt in duellum
lege vetitum provocarunt viam publicam sibi actum obse
derunt obsessa Eaque via aggravarunt concutere
conati fuerunt exinde Causae leges Pnis processerunt
Quare Citatae ad videndum et audiendum Jmi rne praemissarum
Violentiarum poenis tam pnlibus quam Crumenalibus
puniri Inquisitionem in ordine deducendae praemissorum
Omnium Educendae censeri acidque Juri sent cons. Jmi
Statui decidi et Sententiari alias Cione Eaque praemis
sa fuerunt in se Edissertae In Diem hodiernam rate
cadentes et devenientes Ptibus Jmi utriusque et quae S. Stani
stao Karwowski actorum pltis SS. Bartholomaeo Gadom
ski et Brudzinska Juricem Congibus Citatis permanentium
suo et Contra suae rne pltis Judicium Controversijs
Ptium Inductis Exauditis Cionem Ptis actorum Pti Litte
Suum ad Judicium Edidit decidendo necessariam Esse hac
in Causa Inquisitionem ad Contenta Maonum et Trmi
Ptis actorum in sequentes Judiciorum Trium Ploceum Nra Zda
prius vel per tuis ab hinc in Reliquae ex alternata
Alterandae Cadentia per utramque Ptem Educendae
censuit censetque Pcus Conservando Trium Ptibus

memorat

memerato utrinq in pallegatis Judicijs suis sine
quavis actione comparendi parato per emptori
um in Continenti MRSP. Paulus Borsewicz de Bo
rzewo Cmetly authus et Juratus palam vit Quia
Ipse Cito Literato Sigillato pro Judicijs pre ser
vicie ed ito cum pfato Cito ad Ba Lywiny Gorne
tra Lda pr Jm S. Mathiej apli ac pre detulit
Exportavit pavit relegavit et deposione noti
ficavit de quo pre Jo mtis fecit Relationem

Decrum Plalis Comparitionis Inter G. et R. Gutkowskie

In Causa et Actione Judiciaria infrascrta Inter S. Martinum
Gutkowski Actu ab una et Illrim ad Rndum
Mathaeum Gutkowski Proptum Zgliczynen Juhorenae
Protloni coram Actis Authis Rni facta alijs quae
Documentis Causam pseng Suffragan ad Judm
pseng pte ab altera Citatum ad videnae et audienae
ipso ad bonificationem Damnor et Variar Praeten
sionum Causa ipso per Milites ab ipso subordi
natos sibi actu illator Regestro Consero speci
ficator restitutionemq rer Mblium per Eosa
Milites ex Suggestione ipso Immissos
Acceptar seu Solutionem Valoris Earum Senten
tia Judicij pseng Stringi Damna quaevis ac
Res Mbles ad Valorem Summae Trium Milli
um Florenorum Polo aequivalentes bonificari,
et Compensari, Ratione objectae ipso Inaequi
tatis Irrealium nunquam pbabilium Objectio
nis Militum ad Captivandum Actu Subor
dinationis p Milites sui Actu Suggestione ipso
Incarcerationis Poenis Crumenalibus Puniri,

Pro Pnalibus enim Pœnis extendendæ ad Loci
ordinarium remitti Litis Expensas refundi Cæ-
tera p Causæ Exigentiæ Statui Deudi et
Sententiari Alias Citatione eadem p missa
fusius in se Obloquens In Diem hodier-
nam recte Cadens et devenens Ptibus ipso utrisq;
et quia Iso Martino Jutkowski actor pntr
Illmi adm Rndo Mathæo Jutkowski Præpto
Zgliczynen Citto per D Mathæum Krzywskoski
Judm Controversijs indicibus Exauditis Citationem
Ptis actor Pto Citto suum ad Judm edito dei
dendo necessariam esse hac in Causa Perso-
nalem Comparitionem Illmi adm Rndi Ma-
thæi Jutkowski Præpti Zgliczynen Citti
ac Episcopi Actor in Sequens Judicium Trium
Plocen Fra 2da prius vel proximius ab
hinc in Raciąz ex alternata Celebrandæ
Cadentia Subsequens Censuit Consetq;
præsens Conservandæ Trium Ptibus memorato
utrisq; in p allegatis Judicijs suis sine
quavis ad citatione Comparendæ paratum
Peremptorium In Continenti Mnlis Rmi Fralis
Providus Paulus Borzewicz de Borzewo
Emethonum authus et Juratus palam quod
Quia ipse Citatorum Literatorum Sigillatorum p Judicijs
præsens Sorviens edito Conc. præfato Citto ad Bona
Jutkowo Fra 2da pt Fri Nattis S. V. Mariæ
Anno præsens Detulit Exportavit Posuit reliquit et
de depositione notificavit de quo p sens Jo Mlis
fecit Relationem

Bannitus

Banitus M. Ubysz per Marwowski

In Trno hodierno ex adcitione Literali Trni Plocen. Cujus Tenor Sequitur
talis: Stanislaus Augustus Dei Gratia Rex Poloniae &c.
Tibi M. Josepho Ubysz Venatoriae Plocen. de Persona Bonisq
tuis gnlt omnibus mandamus, ut in Judicijs Nostris
Trnibus Plocen. Trn 2da prices aut proximus ab hinc
in Ptonsko Celebrandae pntr ac peremptorie Comparas
ad Instantiam D. Stanislai Karwowski Actoris, Quite Inhae-
rendo Scripto manuali et Maioni Citat seu potius ad
paratos anteriores Trnos paratam Condemnationem loco
peragendae Executionis adcitat ad videndae et audiendae
attentandumq te ad Solutionem Summae Centum Qua-
draginta unius Florenorum Pol per Sententiam Judicij Nostri Stroni-
gi ratione Contraventionis Eiusdem Scripto ac in sublationem
Processus Poenas superte Irrogari Litis Expensas refundi
ac id quod Juris erit cum te Statui Decidi et Sententiari.
Dat in Ptonsko Trd 2da ante Trn S. Mathaei Apli
Anno Dni 1781mo In Diem hodiernam recte Cadens
Devenien. Ptibus ipsis et quia D. Stanislao Karwo-
wski Actore pntr, Et quoniam M. Josephus Ubysz
Venatoriae Plocen. Exercituum Rni Praefectus Cottus
psen. in Trno disparet, et se Condemnare permittit Proinde
pfata Pars actorea Coram Judicio psen. Comparens
et Trnum eundem hodiernum per totum Judicior
modernor Tractum Utne attentans memoratum Cottum
ad Jus Juridice per Mlem Rni Tnalem Providum Pau-
lum Borzewicz de Borzewo Conethonum Authum
et Juratum Tribus et Ultra Juris formam vicibus
quatuor Clamatum et vocatum non tamen Compa-
rentem Ratione Solutionis Summae Centum Qua-
draginta unius Florenorum Pol cum Provisione decernen-
daeq Poenalitatis in Sublationem Processus in Leuro ulte-
rioris fortis finalis ac inditatae faciendae Executionis
Vias in toto seu pro toto Leuro negotij sui Principalis
admittens Judicio psen. Judtr ac Officiose Conde

onnavit

Condemnavit Condemnatq. praesens ulterioraq. sibi per
Judm hocce ea in Causa fieri et Exequi Postulavit, et Ju-
dicium praesens Juri Communi Postulationiq. Partis
actoreae uti licite annuendo in vim Ejusdem Lucri Ctmae
hac in Causa obtenti Poenam Bonorum Decrevit praesenq.
Decernit, et ad Publicandam eandem Bonis Poenam
Suprascriptum Mlem Judlem addidit et Deputavit Qui
Mlis Satisfaciendo Deputationi suae a Judicio
praesenti habitae memoratam Bonis Poenam modo prae-
misso obtentam ac Ipsummet M. Ulysz Cittum praesens
in Trno disparens esse banitum Juri Communi Con-
trarium et Rebellem hic in Atrio Stubae Judlis ac
in aliis locis Publicationi solitis praesens Plurima
Nobilitate ad Judicia moderna Forumq. Publicum
Congregata alta sua praeconica et Sonorosa Voce
proclamavit Publicavit, et ad notitiam Omnium pro tunc
praesens indubiam deduxit de quo praesens ita Mlis
e loco Publicationis suum ad Judm rediens fecit Re-
lationem. Postquam Publicatam ut praemissum Bonis
Poenam Judm Praesens Trne Placens pro facienda
ulteriori forti finali ac indilata Executione Causam
hanc cum toto Effectu ac Pluribus ipsis ad M. Loci
Capneum seu Mficis Locum Capneos sub Cujus
vel Quorum Jurisdictione praefatus Cittus cum Bo-
bis suis Consistet et residet remisit remittitq. praesens.
In Continenti Mlis Rni Inclis Providus Paulus
Brzezicz de Brzezow Comethonum Authus et
Juratus palam rgit Quia ipse ad citationem Literas
Sigillatas pro Judicijs praesens Servione edita Cone
praefatum ad cittum ad Bona Niedarzyn Juxta
Datam in adcitatione posita Anno praesens Detulit
Exportavit posuit reliquit et de positione notificavit,
de quo praesens ita Mlis fecit Relationem.

Dorum Condnis Inter SS. Gosiecki et Karwowskie.

In Causa et Actione Judiciaria intrascripta inter S. Antonium Je

[illegible]

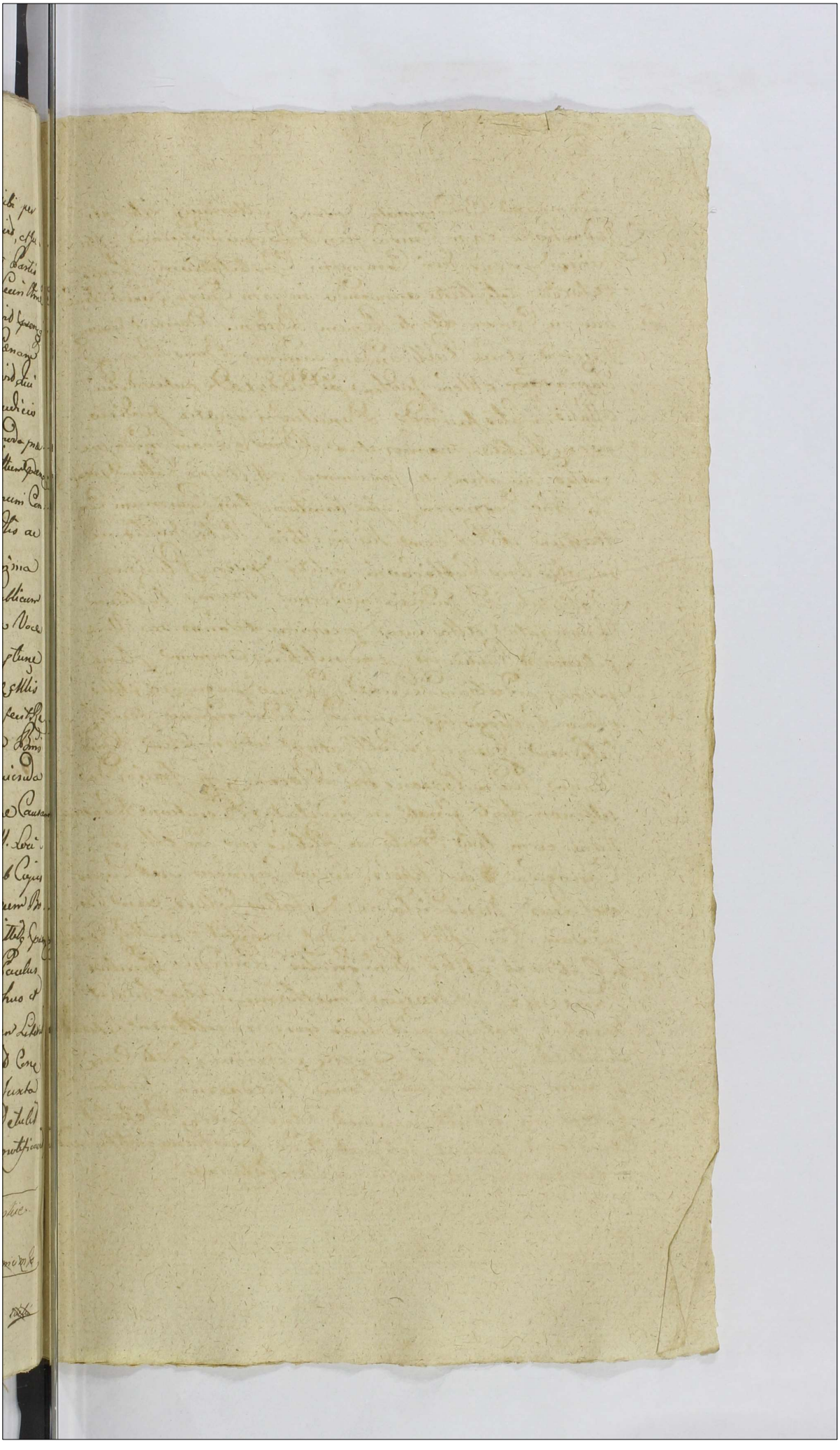

Actum in Płońsko in Trnis Communitatis Tribus Plocensis Districtum Płonsceve simul et Raciąziae Wa Zda pro Trnis omnium Sanctorum vxa scilicet die 5ta mensis Novembris Anno 1781 Celebrati

Decretum interlocutorie Dobrskie rejectionis

In Causa ad Actione Judiciaria in Fraserum Inter Gnum Adamum Dobrski Actorem ab Una et Gnum Mathiam Dobrski in haerenda Mansionem suae coram Actis Authis Rm facta ~~Citat~~ ad Judicium praesens Pte ab altera Citatione ad videndum et audiendum Ipsum ad Extraditionem Undecem Ovium per ipsum ad Gregem suam Susceptorum una cum Accrescentia Laeticinijs ac Lana ab Eisdem Ovibus Provenientem Per Sententiam Judicij praesentis Stringi Satisfactionem sibi Actorem instantaneam Decerni Poenas ipsum Eo per Ovium Detentionis Super ipsum Citatum Extendi Litis Expensas Bonificandas Censeri Caetera pro Causae Exigentia Statui Alias Citatione Eadem Praemissa fusius in se obloquendum in Diem Stodiernam recte Cadendum Et Deveniendum Partibus ipsum Utrisque Et Quidem Gso Adamo Dobrski Actore Pter et Gso Mathia Dobrski Citato Pter obspem in Eundem Trnum Partes Concordiae Judicium praesens Causam praesentem ad sequendum Judiciorum Trnum Plocensem Tra Secunda prius vel Proximique Ab hinc Ex Alternata in Raciąz Celebrandum Trnus Reiecit Reiecitque praesentem Conservando Trnum Partibus memoratis Utrisque in Pallegatis Judicij Suis sine quavis Actione Comparendi Parati Peremptorium in Continentem M. P. Paulus Borzewicz de Borzewo Omethanum Authy

et Jurat. Palamrod. Quia ipsa Cionem Lite
rat. Sigillat. Pro Judicijs Praesen. Scriben. Edit.
Contra Praefat. Cit. ad Ba. Dobrski Fach
cunda Post. Fm. S. Michaelis Archgli proxa
Anno Plen. Detulit Expertavit Possessor Re
liquit et Depositione Notificavit Deque
Eiusdem Mlis Relat.

Decretum Comprobationis m. Rzeski
Kiziebrodzki

Barrius G. Gutkowski per S. Zawidzki

In Causa et Actione Judiciaria in pre
sentia m. Gsum Adamum Zawidzki Sor
tium in Bonis Sikory Charzyny ma
ior Maruszewice Pietrzewice et Bo
gusławice Hijsq. Haeredem et Posses
sorem Act. ab Una et Gsos Albertum
Paulum Thomam Gutkowskie Sta
nislaum Sikorski inhaerendo Documen
tis ~~Causam~~ ac deductionibus ac
mandatis Suae Coram Actis Aut Ind
Rm. Fact. ad Judm. Praesens Pleab
altera Cit. idq. ad videndum et Au
diendum ipsa ac Comportationem
Documentorum ac Praedictas Sortes
Br. Sikory Charzyny major
Maruszewice Pietrzewice et Bogusła
wice Speltam Circa ipsa Haeram Per
Sententiam Judicij Praesen. Stringi

Quibus Comportatis Extraditionem
Eorum prore Act. Determinari Litis
Expensas refundendas Censeri Cetera
Pro Causae Exigentia Statuit Alias
Cionem Eadem Missa fusius in se
Edisserens in Diem Hodiernum
Recte Cadens Diximus Partibus
Ipsis Quibus Gro Adamo Zawidz
ki Act. Pltter Gsis Albert. Pau
lo Thoma Gutkowskie Cit. Per
Eundem Gm Albertum Gutko
wski Suo et Tractum Suor
mae Pltter Gso Stanislao Silvar
mi Cit. Pltter Judm Praesens
Decrevit Praesens Decernit Qua
tenus Comparens a Gsis Pau
lo et Thoma Gutkowskie Pro
ducat Plentiam et Quoniam
non producit Quinimo Eosdem Con
demnare Permittit Proinde Pre
fata Pars Coram Judicio Praesens
Comparens et Tonum Eunae
Hodiernum Ltmae Attendans
memorat Cit. ad Jus Juridi
ce Per Mlem Rni Gnalem Pro
vidum Paulum Borzewicz
de Borzewo Cmdt Tronum Authum
et Juratum Tribus et Ultra Juris
per totum Judicior modernor tractum

formam vicibus Quatuor Cla
mat et Vocat Non tamen
Comparet me Compostad is
Documentis ad Sortes Bo
Rkoy Zarzyny majorem Kan
szewicze Piotrowicze et Bogu
sławice Spectan Extraditionis
Eorum admittere Judicio Praesens
Judlter ac Offe Condemnavit
Condemnatq Praesens Ulterioraq
Sibi Per Judm Hocce Eam
Causa Fieri et Exequi Postula
vit Et Judm Prius Juri Commu
ni Postulationiq Ptis Actis Uti
Licite Annuendo Poenam Bnis
Decrevit Praesentq Decernit
et ad Publicanda Eandem Bnis
Poenam Suprascriptam Mlem
Judlem addidit Et Deputavit
Qui M Satisfacienda Deputa
tioni Suae a Judicio Praesente me
morat Bnis Poenam modo
Missobbtent ac ipsum mt Gsos
Paulum et Thomam Gutkowskie
Cit Praesentem Trnd Disparem
Esse Bani et Juri Communi Con
trarios et Ribelles Hiem Atrio
Stuba Judlis ac in Alijs Locis

Praeses Plurima Mitte ad Judi
cia moderna forma Publicum Con
gregata alta Sua Praeconicae
Sonorosa Voce Proclamavit
Publicavit et ad notitiam omni
um pro tunc Praesentium Dubium
Deduxit de quo Praeses ut Illis
Eloco Publicationis Suum ad
Judm Redeuns fecit Ulnen
Postquam Publicatus Bnis
Poenam Judm Praesens Irrae
Placen Profaciendo Juxta
Praesentem Juris Communis
Executione Causam Stare cum
toto Eius Effectu ac Ptibus ipsa
ad M Loci Capneum Seu Mens
Locorum Capneum Sub Cuius vel
Quorum Jurisdictione praefatus lib
cum Bonis Suis Consistunt
et Residentes remisit remittitque
Praesens Cum Comparens vero
Gnis Alberto Gutkowski Stanislao
Sikorski Judm Causam Praesentem Convicti
onem Disparere suspendit Su
spensam Esse vult ac Praesens Decla
rat Conservando Irrum Ptibus Com
parens in Pallegat Judicijs Suis

Sine Quavis adcitatione Comparen
Parat Peremptorie in Continen Mag
P. Paulus Borzewicz de Borzewo Ame
thonum Authus et Jurat Palam mit
Quia ipse Cionesliterat Sigillat
pro Judicijs Pro Servicio Edictorum
Pfat Et ~~ad Bona Rybnowska~~
et Quidem Con Gnm Albertum Gutko
wski ad Bona Rybnowska Con Gnos
Paulum et Thomam Gutkowskie
ac Gnm Stanislaum Sikorski
ad Bona Sikory Atras q Trade
cunda pt Gnm Sancti Mathei Cpli
proxima Anno Pro Detulit Ex
portavit Posuit Reliquit et De
positione notificavit Deque Dem
ij Mlis fecit R. Coren.

Inter V.G. Druchowskie et Smolinskie Resolu
tionis Causa ad Sequen Decrum.

In Trno hodierno ex adcitatione Literali Tri Plocen Tenoris Sequen
Stanislaus Augustus Dei Gratia Rex Poloniae &a Vobis Gnis
Josepho et Agnati de Grabie Invicem Congibus Smolinskim Came
rarijs Tribus Terrae Rosan cum Josepho Eva G. Josephi
Zdziarski Relicta Conti Viduae Constantiae primi Ob Gutko
wski Secundi voti Gnri Josephi Lesniewski Susannae G.
Murawski Contibus Druchowskim et Earum Maritis
Necnon Successoribus olim V.G. Victoriae Ob G. Dluzniewski
Mariannae G. Konarzewski Contum etiae Druchowskich
atq G. Josepho Konarzewski de Porsonis Bonisq vnisqnt
Omnibus mandamus, ut in Judicijs nostris Tribus
Plocen Tra 2da prius aut primus ab hinc in Plon
ski Celebranae pnti ac peremptorie Compareatis ad
Instantiam Gnri Mathei Canegundis G. Joannis Stawi
ski Contis alias Invicem Congum Antonij Ob G. Theresiae

G. Josephi

G. Josephi Gorski Comitis Filij Minorennis Eiusq;
G. Josephi Gorski Parentis Marianno ob G. Francisci
Rudzienski Relicta Comitis Vidua Druchowskich ob G.
Martiani Druchowski cum ob G. Theresia Rosciszewska
Percati Filij et Filiar Actor Qui Vos in apia ab utriusq;
Competenti Inferendo Documentis Causam prsens
Suffragan Citand seu potius ad parates anteriores
Tmos, paratum Derum Injunctas Communicandi
Documentor post translapsum Tnum admittand Jdq;
ad videndum et Audiendas attentandumq; Vos Seu-
quem Vestri Solvendis Onus magis aptit ad Solvendum
Summe Ducentor Triginta Quatuor Tymphor pro
Desolatione Stolodj ac Unius paris Bourr Ducat
Condti adjudicator cum Provisione per Sententiam
Judicij nostri Stingi in Subsidium Processus Pœnas
Irrogari, aicd pd Juris erit Cons vos Statui Deindi
et Sententiam Stis Tmis adversus pariter et Jud
responsuri Dat in Stenslis Tru Wdo pd Fm S. Bar-
tholomaj Apli 1701mo In Dein hodiernam recte Cedon
et Decernen Stibus ips utriq; et quia G. Matheo Act
per G. Stephanum Rudzienski inscrum Plentem suis
Joanne Stawinski et Cunegundi Druchowska Juicen
Conjugibus Act per Maritum suum et Cntis suis nne pmtt
Dis Josepho Parente et Antonio Filio Gorskie Act per G.
Josephum Gorski Parentem suum et Filij sui nne pmtt
Gsa Mariannæ Druchowska ob G. Francisci Rudzinski
Relicta Comte Vidua Actrice per Eundem G. Stepha-
num Rudzinski Filium Gsi Josepho et Agnete
Grabianka Juicen Conjugibus Smolenskie Camerarij
Smolensk Rosarien Civi et Judicen per Eund G. Jose-
phum Smolenski suum et Cntis suis nne pmtt, Jud
attenta plenaria Convictione Super Querelis olim
D. Mathej Druchowski suo in Judicio repetita et
Eum Deum Antenori Judicij sui exprepas Tnum per
anteriores Deorum Judicij sui Conservatum Decernendo
ad Satisfactionem ejus Dare Injuncta Communicandi
Documentor Stis stingit, Equanian Eadem Stis

pmissa Documenta per Summaria Consorat per se
ac Judm Subsora ad Prescriptum Legis Sibi Communi-
carunt Proinde Comprobent Eccae Ptes p ut pfata Do-
cumenta ad Causam psenc Spectanc realiter Compor-
tarunt, et nihil quidpiam in pjudicium Sui Pars
Parti Celavit idq in instanti et additur Mntis Mtis
ad pnuntiane Justi Rethum Praestiterunt tam Dnus
Joannes Stawinski suo et alior nne, quam Josephus
Smolinski suo et Contis suae nne, Qua attenta Com-
probatione Judm psens Causam Eanc ad Mentem
Legis in Sequenc Judicior ~~suor~~ Trium Plocenc
Fra Ida prius vel pximius ab hinc ex alternata
in Racias Celebranc Trmo decidenc Censuit
Censetq psenc Conservando Trnum Ptibus Memo-
ratis utriq in pallegatis Judicijs suis sine qua-
vis adcttone Comparendi paratum Peremptorium
In Continenti Mtis Rni Gnalis Providus Paulus
Borzewicz de Borzewo Cmethonum Authus
et Juratus palam rogavit Quia ipse adcttonem
Literatis Sigillatis pro Judicijs psenc Serviens
~~[illegible]~~ Conc pfatos adcttos ad Bona Nagor-
ki Juxta Datam in adcttone posit Anno pen
Detulit Exportavit Posuit reliquit et depositione
notificavit de quo psenc ia, Mntis fecit Relationem

In Nomine Domini Amen. Nos Petrus
Dei gratia Archiepiscopus Ebora-
censis Primas totius Hispaniæ
Ecclesiæ Metropolitanus et Apostolicæ
Sedis Legatus natus Ordinis Sancti
Benedicti Abbas Perpetuus Monasterii
Sancti Facundi et Primitivi Sahagu-
nensis Ordinis Sancti Benedicti Ca-
stellæ Veteris Episcopus Salmanti-
censis Ordinis Sancti Hieronymi
Hispaniarum Provincialis Ordinis
Sancti Augustini Hispaniarum Pro-
vincialis Ordinis Beatæ Mariæ de
Mercede Redemptionis Captivorum
Hispaniarum Provincialis Ordinis
Sancti Francisci Provinciæ Sancti
Gabrielis Hispaniarum Provincialis
Ordinis Sancti Francisci Provinciæ
Sancti Joseph Hispaniarum Provin-
cialis Ordinis Sancti Francisci Pro-
vinciæ Sancti Joannis Baptistæ de
Regno Valentiæ Ordinis Sancti Fran-
cisci Provinciæ Sanctæ Mariæ de
Jesu Hispaniarum Provincialis Ordi-
nis Sancti Francisci Provinciæ Sanctæ
Mariæ de Gracia Hispaniarum Pro-
vincialis Ordinis Sancti Francisci
Provinciæ Sancti Joannis de Penite-
ntia Hispaniarum Provincialis Ordi-
nis Sancti Francisci Provinciæ Sancti
Josephi Hispaniarum Provincialis
Ordinis Sancti Francisci Provinciæ
Sanctæ Mariæ de Arabaca Hispa-
niarum Provincialis Ordinis Sancti
Francisci Provinciæ Sancti Joannis
de Los Angeles Hispaniarum Pro-
vincialis Ordinis Sancti Francisci
Provinciæ Sancti Joannis Evangeli-
stæ Hispaniarum Provincialis Ordi-
nis Sancti Francisci Provinciæ Sanctæ
Mariæ de Los Angeles Hispaniarum
Provincialis Ordinis Sancti Francisci
Provinciæ Sancti Antonii Hispania-
rum Provincialis Ordinis Sancti Fran-
cisci Provinciæ Sancti Joannis Hispa-
niarum Provincialis Ordinis Sancti
Francisci Provinciæ Sancti Joannis
Baptistæ de Regno Valentiæ Ordinis
Sancti Francisci Provinciæ Sancti
Joannis Baptistæ de Regno Valentiæ
Ordinis Sancti Francisci Provinciæ
Sancti Joannis Baptistæ de Regno
Valentiæ Ordinis Sancti Francisci
Provinciæ Sancti Joannis Baptistæ
de Regno Valentiæ

G. Stanislai Czachorowski vestri citatorum
G. Czachorowskich Parentis et Avi Conte
pieniti Filij Fratres vestri abuterini
Patrui Actt qui vos et quae Ipsa indigen
cum eadem de lege requisit inhaerendo mani
festationibus suis coram Actis Authen
Rni factis tum alijs documentis cau
sam ipsam enucleantibus ac jurinatura
citat seu potius ad paratum Decum
injunctae communicationis Documen
torum hic in Plonsko Tra Quarta
pt Tm [illegible] et Invidiae Trinitatis Ao
Elapso 1780 ex actoratu vestri Ipsorum
Gutkowskich secum actoribus pla[illegible]
adcitat idq ad videndum et audiendum Cassa
ta complanatione inter eosdem Ott Ipsos
Rosaliam de Starzewskie et Stanisla
um Czachorowski Coniugem Victricum
et matrem ab una et se Actorem pri
vignum et Filium Pte ab altera in
Ao 1758. Die ultima Februarij respe
ctu cujusdem Commutationis Br Czwi
klino pro Sortibus in Bonis Zbyszy
no Summa cum injuria ac laesione Ja
ris ex sejus inductione Coronae G. Czacho
rowskich victrici et Matris inita et con
facta se actorem uti post Parentem su
um Br Czwiklinu haeredem unicum
Seu eorum circa haereditatem Br Czwi
klina ac circa ~~possessionem~~ patronem haeredem
Br Zbyszyna pt Coronae G. Rosaliam de
Starzewskie ultimo voto Czachoro

wskie

Czachorowska Actt Matrem existere ergo vos
G. Alexandrum Czachorowski et Suocores
Ott. G. Ignatij Czachorowski al. G. Gutko
wska in Quarta Parte concernere conser
vari eandem portionem pro se Actoris ex divi
dendo censeri massamque ejusdem substantiae
Maternae Constituendam declarari quae
Constituta onera liquidari post quae li
quidata tibi G. Gutkowska sui actoris
sorori abutrimae dotalem es ~~tota~~ mun
da substantia Materna assignari et
summam dotalem quae tibi provenerit
per te levandam determinari in ordine
pmissorum Condescensionem ad eadem
Bona Ibi Zono judicij sui aut Officij
Camerariatus pfigi caetera pro causae
exigentia statui Ittis Trno Paritori
et responsuri Datum in Plonskowo
Secunda pt Trm Sancti Mathaei Apli
et Evangelistae pra Ao Dni 1781.
Indeum hodiernam recte cadere et deve
nientes Dlibus ipsis et Quid G. Thoma
Zakrzewski Actore pltr et G. Alexan
dro Czachorowski citato pltr G. Andrea
Leski et Marianna de Szutkowskie
primi Ott. G. Ignatij Czachorowski
Secundi ad praesens vobis invicem Con
jugibus Victrico et Matrae Antonii
et Josepho in primo Matrimonii
Thoro peratis Filio et Filia Privi
gno et Privigna Czachorowskie citati
per eundem Maritum et victricum seu
Contis ac privignorum suorum nomine

pltr

pltr G Ludovico Gutkowski citatt per G
Chrisostomum Zielenski Judm pzens
decrevit pzen decernet Quatenus com
parens a G Ludovico Gutkowski uti
in Causa Juris pducat Plenipotenti
am et Quoniam non pducit quini
mo ab inscra Comparitione recedit
et cunctis suum Principalem conde
mnare permittit pinde ~~[illegible]~~
~~[illegible]~~ pfata Pars Actorea
Coram Judicio pzen pltr comparens Tmum
cunctis hodiernum per totum Judiciorum
modernorum tractum Ltme attentans
memoratt citatt G Gutkowskie Conges
ad Jus Juridice per Illm Rni Gnalem
Providum Paulum Borzewski de Bo
rzewo Cmetonum Authenticum et
Juratt Tribus et ultra Juris formam
vicibus Quatuor Clamatos et vocatos
non tamen comparen et hoc in ~~[illegible]~~
lucro Cassationis complanationis
inter G Rosalium de Starzewskie
et Stanislaum Czachorowski Conges
Victricum et Matrem ab una et
cunctis Actoris Privignum et Filium
Pte ab altera cum lesione Juris
naturae initae et confectae ex constitu
enda monda massa substantiae leva
lionis dotis ipsos concernen ac decernendae
penalitatis Rne indebite vexae admit
tente Judicio pzen Judlter ac Officiose
condemnavit condemnat pzen ulterio
ra sibi per Judm hocce ea in causa

Fieri

fieri et exequi postulavit et Judm pr̃sens
Juri Communi postulationiq Ptis Actt
iti Mecite annuendo poenam Bacnis
Ltme hac in causa obtentam ac ipsum
met G Gutkowskie Conges Actt pr̃sens
in Tmo Disparen esse Banitos Juri com
muni Contrarios et Rebelles hic in
Atrio Stubae Judicialis ac in alijs lo
cis publicacne Solitis pr̃sens plurima no
bilitate ad Judicia moderna ferumq pu
blicum congregata alta sua pronica
et sonorosa voce pr̃clamavit publica
vit et ad notitiam omnium pr̃ tunc pr̃sens
in dubiam deduxit de quo pr̃sens Jus Mlis
eloco publicacnis suum ad Judm redi
ens fecit Relacnem ptoriam publi
catam ut pr̃missum est Bacnis poe
nam ~~decrevit pr̃sens decernit~~ Judm pr̃sens
Trnste Plocen pro facienda juxta pr̃senem
Juris Communis executione ad Mcum
loci Capitaneum seu Mcos locorum
Capitaneos sub cujus vel quorum ju
risdictione pr̃fatt citt cum Bonis suis
Consistunt et resident remisit remittitq
pr̃sens cum comparen vero causa pr̃sens ad
convictionem disparen suspendit suspen
saq esse vult ac pr̃sens declarat conservando
Tmum Ptibus memoratt utrisq in
pallegatis Judicijs suis sunt quavis
ad citatione comparenti paratum pe
remptorium in continen M. R. G. Fre
vidus Paulus Borzewicz de Borzewo
Cmetonum Authenticus et Juratt
Causam hanc cum toto Ejus effectu ac ptibus ipsis.

palam Rvit Quia ipse dcitaonem lite
ralem sigillatt pro Judicijs pren zowien
aditt con pfatt dcitt ad Bona Zbyszyno
juxta datam in adcitaonem posett
Ceo pren detulitt. exportuott posuit Re
liquit et de posetione notificaont de
quo pren ut Mlis fecit Relationem

Actum in Plonsko in Terminis
communibus Trium Plocen
Districtuum Plonscen Simul
et Raciesien Tra Ytia Post Fm
Omnium Sanctorum pro Scilicet
Die 6ta mensis Novembris Anno
Dni 1787 Celebratis.

Decretum Comprobationis in Gnum Rzeski
et Koziebrodzki

In Causa et Actione Iudiciaria infra
scrip. Ill.mo Gnio Antonium Rzeski Act.
Ab Una de Mcum Ludovicum Bernar
dum Bi in mis Koziebrodzki Subjudi
cem Trnum Dobrinen Dnum et Ex Ad
Martinum de Bonis Kraszewo ipsius Mci
Koziebrodzki Haeredit. Subditum et Quiet
Subditum in Assia Domini in haerenc Ma
nifestationi Suae Coram Actis Authis Rni
Fact. Seu Faciendae ad Iudm Praesens Pte
ab Altera Cit. idq. Advidendum et Audi
endum ipsum M. Koziebrodzki Dnum ad Bo
nificationem Petri Valoris plus quam
Duo Aureos Hungaricales Valen. Per
ipsum Subditum ex Concitatione Canibus
Extractati Per Sententiam Iudicij Praesen
Stringi Satisfactionem Sibi Act. Deter
minari Cetera pro Causae Exigentia Sta
tui Alias Cione Eadem Praemissa Fatus
in Se Edisserendum in Diem Hodiernam
Recte Cadentem et Devenientem Ptibus ipsum
Utrisq. Et Quiet. Gno Antonio Rzeski Act.
Per Gnum Valentinum Skrzeszewski Illo
Ludovico Bernardo Koziebrodzki Subjudi
ce Trni Dobrinen Dno et Ex Martino de

Bonis Kraszewo Subdit Citt per Gm
Adamum Miłodrowski Judm Con
nouersijs Ptium induit Exaudit
Cionem Ptis Actis Pti Citt pro Bonifi
catione Poni Per Lum Martinum
Citt de Bonis Kraszewo Subditum
Ex Concitatione Canum Exhalare Causati
Suum ad Judm Edit Decidendo Judm
Psens Deruit Psus q Decernit Quatenus
ie Actt Valorem Eiusq Porci in Sequen
Judicio Tmam Ploceu Fra Secunda
Prius vel Proximius ab hinc Ex Alter
nata in Racia Celebranda Cadentia
Comprobat pt Quam Comp badnem Sub
secuti vel Non Judm Decernit id quod Ju
ris Erit Conservando Tmum Ptibus ipsa
Ubiq in Pallegatt Judicijs Suis Sine qua
vis Adeo ne Comparenda Parata Perem
ptoriam in Continenti M R G P Paulus Borzewicz
de Borzewo Cmethonum Authus Et Ju
ratt Palam Rvit Quia ipsa Cionem Literatt
Sigillatt pro Judicijs Pzen Servicij Edit
Cen Pfatt Citt ad Ba Kraszewo Fra Secun
da Post Tm Sancti Michaelis Ar
chgli proxa Anno Pzen Detulit Ex
portavit Posuit Reliquit et Depositi
one Notificavit De quo Pzen ie M.
fecit Rlnem

Decrum Prlis Comparitionis inter Gnos Sat
kowska et Starczewski.

In Causa Actione Judiciaria infrascrta in
ter Gm Agnethem Szatkowska Virginem in
nuptt in Assia Competen Actt ab una Et Gm
Valentinum Starczewski in haerenz madni Suae

Coram Actis Authis Rni Facti ad Judm Pre
sens pte ab altera Citt pro Eo quatenus ipse
Summam quadraginta Aureor Hunga
ricalt ex majori Summa Quinquaginta
Aureor Hungaricalt Provenien ad Fi
deles manus ipsi Concredit una Cum
Provisione Solvat Quare Citatur ad videnda
Et Audienda ipsi ad per Solutionem Supra
sona Summa Quadraginta Aureor Hun
garicalt Cum provisione provenien Sen
tentia Judicij Prsen Stringi Solutionem in
dilatam iniungi Poenas Respectu Suae
Actt Elusionis Extendi ac id quod Justitia Erit Sen
tentiari Alias Cione Eadem promissa Fusius
in se obloquen in diem hodiernam recte ladem
Et Devenien Ptibus ipsi Utriusq Et Quia Gsa
Agnete Szatkowska Virgine innupta in Assia
Gsi Alberti Skarzynski Actt Pltor d Gso Valen
tino Starczewski Citt d Indicen p Gm Valen
tinum Skarszewski Honesto Stephano Tho
rzewski Indicen Pltor Judm Citationem Ptis
Actt Pti Citt Pro Solutione Summae Quadra
ginta Quatuor Aureor Hungaricalt per
Eandem Gm Szatkowska Virginem innupta
Actt Gro Valentino Starczewski Citt ad Fi
deles manus Concredit Virtute mandati
Suae Coram Actis Judicij Sui Hicin Pton
sko Sabbo Postridie Festi Sanctae Agne
tis Virginis Et Martyris Sulicat Die
Decimamen Februarij Anno Prsen Cuo
Eundem Gm Starczewski intuitu Non So
lutionis Eiusdem Summae facti Summa d Judm
Edit Decidendo Siquidem Comparens Eidem Gri
Valentini Starczewski Actt promissam Summam
ab Eadem Gsa Szatkowska Actt Per Huneci Gm
Starczewski Actt Exsenegat Tamquam Hone
stus Stephanus Thorzewski Indicens

madni Suae Coram Actis Judicij sui Feria Se
cunda post Dnm Sexagesimae Proxa Sibi ad Die
Quarta mensis Februarij Anno Clapso 1780
facta Eandem Summam per praenominatam Gnam
Szatkowska virginem Ex Summa maiori Ko
naginta Aureorum Hungaricatum ad Conservatio
nem Eiusdem Gnae Szatkowska per se Datam
Starczewski Conceditur Esse Contestatur ac
Solutionem Eiusdem Summae quadraginta
Aureorum Hungaricatum Ubi per Hanc ce Gnam Szatkow
ska Sibi Judicaliter Agnitam Esse Lugitat quo Cir
ca Judicium attentis praemissis Partium illudinibus
necessariam Esse Comparationem Partem omnium
Partium in Comparandum praesentem Decreti in trans
in Sequentem Judiciorum Trium Plocen Fra Se
cunda prius vel proximius abhinc Ex alterna
ta in Racia Celebranda Cadentia Subsequenda
Censuit Censendo praesentem Conservando Trium Parti
bus memoratis Utrisque in pallegatis Judicijs Su
is sine quavis adicione Comparendi Paratis
Peremptorium In Continenti M. R. G. P. Pau
lus Borzavia de Borzavo Cmethonum Au
thus Et Juratus Palam recitavit quia ipse Citatis
Literatis Sigillatis pro Judicijs praesentibus Servien
Edictis Praefatis Citatis ad Bona Starczewska
Fra Secunda post Fm Sancti Mathaei Apostoli An
no praesentis Detulit Exportavit Posuit Reliquit
ad Depositione notificavit de quo praesentibus Mlis
Tenetur Rlnum .....

Decretum Educendae Inquisitionis inter Gnam Glodowska
Sikorska et alios

In Causis et Actionibus Judicialibus in Fraseris Bi
nis primam Quinque inter Nlem Mariannam Glo
dowska Actorem ab Una et Ipsos Adamum Sikor
ski et Mariannam Cywinska Conjuges et quidem
tam Actorem quam ipsos Citatos Contentum Cum debita de
Jure Assia in haeresi praedicti ac vulnerum Obductionis

in

ri Coram Cubis Curiis Rm facit ad Sub
quens pte Ab Actrice Cedit Et Jo Quia ipsi
Quinq Jnrs Gug Sitorsh Ad Tempora
tempore messis in via publica infestavit Ag
gravavit Jonuter et Attentavit Ejp vem Jpa
Sitorsh Circa Puteum Ad prventu Ejusq
vit Baculo graviter Converberavit Jnsuim
bus Arripuit in Terram ac in Capides Contu
dit Aliquibus Jonussionem Deductione spe
ciali Cui mstrauit Ejp Ubiq Longe Ad Ec
pe Sepius Jamq Ad Cubrum Bonam Fa
mam Verbis Convitiis Carpserunt Invecta
rungm pretenue Objectum Varios Comina
tionesq multis Locis Propallarunt Ac Mde Scor
Leges Rm Jnvestigarunt Penas Pcas Ac Cru
menales Incubuerunt Et Jnsq Jrascuntur
pro Quibus Cap ipse Decernendo Ac Studio
Vulnerandi Ejus Citatis Altera vero Mense Jgit Ademptu
Sikastli Ad Mariannam Ejusdm Ac Invicem Con
jugii Ads ab Una et Ejusdm Rebum Ac Mariam
nam Virginem in nupt Fratrem Dominicum
et Germanos Jdoneos Ad Quos Ablatio Ejusd
in dijudicium Jam Ac de Lege Requisita Inquirend
Rebus Quibus Coram Actis Cubis Jnstitud
Quidm Jurisdicte Ab Altera Cedit Ad Videndum Et
Audiendum Ejusdm Cognitis Ads Jnventaria Et
ca Puteum Ads Capricum Colaui Nulla Vel
minima Habita Ne Infestandis Aggraua
tionis Aliquot Viribus Ab Jocq Puteo Amobio
nis ac pte non Solum Suos Ads Ut Et Jam Ad
Famulos Circa Humca Puteum Oppressiui
nio Baculo Aliquoties graviter Sonuit Jnsonuit
Jnflictionis Indussit In Pte Debitarum
Lesionis Diffamationis Contpusi Jnsuae
in Puteum Inducere Ejusdm Missionis Causis
Condignis Ejusq Executionis Ads Debitq Jnsuentis
Cuiusq Ejusdm Cadrem Indujs Dilucere Ad
Mivemq Mdeductionem Supraseripsi Minuer Inqui
sitionem Ducemq Injungi Rejectionem Litis Expensis

Decretum Condemnis ad Sanctuarium Drohiczyn
Decreta Penalitate super Mm. Sanctuarii et Deputatione
Inter R. Czachowski et Mm. Sanctuarii Aprigrad

In Causis et Actionibus Judiciarijs Infrascriptis binis et quia
Prima Inter Mm. Ignatium Sanctuarii Venaldine Dabinen
Bonor Drohiczyn Haeredem et Ecclesiae in Eisa, Bonis Dro-
dowo sito Collatorem Actr ab una, et Illtrem Admo
Rndum Josephum Czachowski Praepositum Krasnoscien
Inhaerendo Mandato Authentice vel facienq ad Judm
ipsens Parte ab altera Actum pro ea quia ipse nulla
Conscriptione Status Ecclesiae Argentear Res variar Eccle-
siasticar ac aedificior tum Inventarior Plebanalium
facta Fundos notabiles cum Inseminatione ad Ecclesiam
Drohiczyn Parochialem Spectant per Predecessores
sui Actr Haeredes in Laudem Sancti Laurentij Eiusd
Ecclesiae Patroni tributis injuste nullo aliquo tam per
Admo Rndum Czachowski, quam Officij Consistorij
sibi Actr in stabilo Praepa decoccupant, Inventaria
Omnis generis ac totam Suppellectilem Domesticam.
Fundos Ejusd Ecclesiae Drohiczyn, annexos ad Pirna
Kruszenica Sortenq ipsa hereditariam depulit, ibidemq
Ea Inventaria Laboribus primis macerauit, Stercoriza-
tione Fundos privauit Frumenta ac Fenum ex Fundis
Ecclesiae Parochialis Drohiczyn ad Pirna dicta Kru-
szenica Sortenq ipsa hereditariam quodammis evexit
aedificia Plebanalia per non Correctionem Ea Supine devas-
tauit, Cemetarium Circa Ecclesiam existens Longenis
in Columnis bene obductr fere totaliter vertices Osarij
et Opores a Turri Templi tum Arbores ad Aedificand
Conducti Combustere Labra Subditi Plebi suo Constan-
gineis suis mandauit, Fenestras in ea Ecclesia vix
non totaliter destruere, Cardines ab Januis Ecclesiasticis
evellere Causa artitis, Insuper Campanulam ex Ecclesia
intrante Fenestra ad eam Ecclesiam occulte accepit, Usum
Fructuum nulla precedente per Ipsm in Ecclesia Parochiali
Drohiczyn Expeditione Alicujus Devotionis impertinenter
participad, stanteq eadem sui in Pasta Possessione Inac

minuere

Inseminationes utriusq Generis Fram per Predecessores
sui Actis Importatas de integro deperdidit, Agros Ecclesiae
Drozdovien. Subjecti Inter Metas Nlium Existentes
Arare Nblius et appropriare non denegavit, imo per-
misit, se Actis Certo tempore Invadendo ad Bona Oneroly
ulteriorem Ruynam ut supra expressum est Sepedictae
Ecclesiae Drozdovien. peragere denegan. Inseminati-
tiones in tempore solito et in Fundis (: ut indigerit :)
Cultis importare intendentem Congruamq Sufficien-
tiam Praepti alicuj subsequenae ostendere ac
Ecclesiam restaurare Conan. Summopere voce
indiscreta tractavit, Maaone nihil quidpiam Verita-
tis in se praeferen. Crude Circumscripsit Aliasq
innumerabiles Injurias Ejus Ecclesiae Causatis et
peregit Quare Citatur, idq ad videndum et Audiendum
Offerente Actis restaurationem praemissae Ecclesiae et ad
tempus Restaurationis Conservationem Sacerdotis
propter Exercendum in Ecclesia procul ab alijs Ecclesijs
et tempore Vernali adire difficilibus Extanti Ipsum
a praetensa Participaone Proventuum ex Fundis Eccle-
siasticis Drozdovien. uti nulla Expeditione Ali-
cujus Devotionis per ipso facere debita abstineri,
Proventus per ipso ex eisdem Fundis percepti in Restau-
rationem Ejusdem Ecclesiae Convertenae et ad Manus
Parafiani Alicujus restitui Declarari, Inventa-
ria per Praedecessores sui Actis ad Fundum Eccle-
siasticum disposita et relicta per Ipso ad Sortem Sui
Bonor. Krussenica haereditis depulsa Extradenae
et in Fundo Drozdovien. manenda Determinari,
In Ordine Cognitionis Fundi Praetensionum super-
ius exarati uti per Possessorem Excogitativum peractam
Condescensionem ad Fundum Br. Drozdovo Ecclesiasti-
ca assignari, Bonificaonem Praetensionum Ecclesiam
Concernen. Injungi, Maaonem laesivam Eliminanae
Decerni, Poenas Crumenales super Ipso Irrogari,
Caeteraq pro Causae praesen. Exigentia Contra Ipso
Statui Decidi et Sententiari, Altera vero Inter

adro

Adm Rndum Josephum Czachorowski Curatorem
Kraykovien Actu ab una et M. Ignatium Sampta
wski Venatoriae Dobrinen Inhaerendo Mandatis
suis Coram Actis Authis Rmi factis tum et Docu
mentis Causam Psen Suffragan ad Judm
Psens pte ab Altera Citatum pro eo Quia Ipse
Actorem in Sanctuario Drozdovien pacifica
Possessione ab Actu Decri affiliationis gaudentem
de eo Sanctuario expulit Inseminationes utrasq
de eo Collegit Trina Aratra cum Omnibus
requisitis intercepit siliq applicavit post Ex
pulsionem Actu Intromissionem ad Agros ad
Ecclesiam Drozdovien spectan ab antiquo nullo
in Fundamento Juris accepit Quare Citatur ad
videndum et audiendum Decretis Poenis super
ipso pro Premissa Expulsione Actu de Sanctua
rio Reinductionem in hoc Sanctuarium Dro
zdovien per Ipsum violento modo Possessum
Actu assignari, Calculum de perceptis Proventibus
Injungi, bonificationem Omnimodam Damnorum
ex inde emicantium demandari, aut quod Juris
Justitiaeq erit Contra Ipsum Statui Decerni et Sen
tentiari. Alias Citationibus Jisdem Premissa fusius
in se obloquen In Diem hodiernam recte Caden
et devenien Ptibus ipsis utrisque et quidem Mfico
Ignatio Sampławski Venatorida Dobrinen Actu
et Citto pntis Illmi adm Rndo Josepho Czachorowski
Praepto Kraykovien Citto et Actu pnti, Judm Quo
ad Actoratum Mfici Ignatij Sampławski Vena
toriae Dobrinen Cum Illrem adm Rndum Czacho
rowski Praeptum Kraykovien institutum inor
dinata Citatione adinventa, ad Actorum Illris adm

Rndum

Rndi Czachorowski Contra Eundem Mfcum Sampta-
wski intentatum Causam prosequi Jussit Jubetq
Ipsemq In Prosecutione Controversijs Ptium indu-
ctis Exauditis Cttonem Episcopi Illris adm Rndi
Czachorowski Praepti Kraykovien Actoris Contra Mfi-
cum Ignatium Samptawski Cttum Suum ad Judm
edto Decidendo Si quid Acter reposito Dcro Consi-
storij Gnalis Plocen de Actu Episcopi Plocia Anno Millesi-
mo Septingentesimo Septuagesimo Nono Die
Veneris Decima Sexta Mensis Julij Subsecuto
Jus Parochiae in Ecclesia Drozdovien extinctum et
Suppressum esse et eandem Ecclesiam Drozdovien
ad Ecclesiam viciniorem Kraykovien adiunctam et affiliatam
tum Villas Dramino Onenski Drozdowo Ecclesia-
stica Ejus Ecclesiae Kraykovien Viciniori Jure Paro-
chiae ad scras Ipsamq Ecclesiam Drozdovien Ejus
Ecclesiae Kraykovien unitam Jusq Plenum Titulo
affiliationis Kraykovien Ecclesiae Rectori Nunc et
pro tempore existenti cum Ipso Exdotatione in Visi-
tationibus Gnalibus nonnotata ut pote argenteys
Universaq Suppellectili Sacra aedificijs Plebana-
libus Agris Pratis hortis Cessum esse, Virtuteque
Ejusdem Dcri Sanctuarium Episcopi Ecclesiae Drozdovien
Extinctae per Illrem Rndm Czachorowski in
sui Possessionem apprehendisse et in Possessio-
nem Ejusdem Sanctuarij hunce Rndm Czachoro-
wski ad Annum Ipsemq Actumq Intromissionis
per Eunae M. Samptawski acceptae in fraude Actu
specificatae extitisse Post hac obloquentibus tam
eadem Intromissione Mfici Samptawski Coram
Actis Crem Plocen Fra 3tia in Vigilia Festi
Sancti Jacobi Apli scilicet Die 24ta Mensis
Julij Anno Currenti per Mlem Rm Gnalem Providum

Nicodemum

Nicodemum Kurkus Authum et Juratum sgnita
quam Mãnibus et quidem Prima Coram Ejus
Actis Crenc Plocen Frã 6ta pt Fm S. Petri in Vin
culis pxima Scilicet Die Tertia Mensis Augusti
Altera Coram Actis Judicij Sui hic in Plon
sko Frã 2da in Cno Festi Sanctor Simonis
et Judae Aplor Scilicet Die 29na Mensis Octobris
Ultrisq Anno pxenc per hucusque Illrem adm
Rndum Josephum Czachorowski Praeptum Krayko
vienc Actd Conc eundem Mficum Ignaticum
Samptawski Citum et alios de Expulsione
sui ex Eorum Sanctuario Drozdovien ac de alijs
Illatis Injurijs factis et Interpositis de eorum San
ctuario Drozdovien per pnominatum M.
Samptawski se expulsum demonstrat et Trnã
suo p Poenis ac Reinductione sui in hocce
Sanctuarium ad Judm Suum Convenit Pro
inde pro pmissa Expulsione Eundem M. Sampta
wski Poenalem adinvenit Decernendo Quatenus
Jdem Mficus Samptawski Turrim Castri Plocen
Superiorem in et p Frã 2da post Dnicam Mi
sericordiae Anno futuro 1782do ventura Ingre
diatur Ejusq Sessionem per Spatium Duar
Septimanar sine Intermissione Continuet et
Expleat Necnon in Eggressu de Turri p termis
sis Majoribus Poenis Solvat Poenam Dupli
cem Quatuordecem Marcar Pot Illri Rndo
Czachorowski Coram Officio et Actis Crenc Plocen
Jdq sub Poena Bnis tam quo ad Sessio
nem Turricam, quam Solutionem Marcar
Curia Mãonem in Casu Contraventionis faciendae
Publicandae Judicio Autem suo Poenam Simpli

cem

Simplicem Quatuordecem Marcar Pol. in instanti
sub districto Rigore ex Regestro Penalium extendendae
In ordine vero Reinductionis Ejusd. Radi Czachorowski
Actoris ad hocce Sanctuarium Drozdovien. et Infra-
scriptor. peragendor. Decernitur Condescensio
Judicij sui aut Tror. Camerarior. Trium Plocen.
ad Fundum Bonor. Drozdowo Idemq. Sanctuari-
um Quod Judm. Seu Offm. aut Unus M. Judex
Seu Camerarius Captato tempore pro ea de ad-
ventu sui tempestive facienda Avisatione
per Illrem Rndm Czachorowski Conducendus
et Condescensurus Anteomnia praedictum
Illrem Rndm Czachorowski Actorem ad prae-
missum Sanctuarium Drozdovien. Reinducet,
Subsecuta eadem Reinductione de praetextuosa
Expulsione ac alijs Violentijs Injurijs ac
Damnis Inquiret Investigabit Inquirens Expe-
diet quod si vero praetextuosa Expulsio apparu-
erit Poenas ad mentem Legis Irrogabit non
probata vero praetextuosa Expulsione Calculum
Excipiet bonificationem Omnimodam Cuj et
aequo pervenerit praestandam Sententiabit Poe-
nas pro qualitate facti et demeriti si juste debe-
buntur Irrogabit Causam praesen. pro Exigen-
tia Legis Justitiae ac Trm. Ptis Actoreae nihil
intactum et irresolutum relinquendo Decidet
Disjudicabit ac Moderabitur, Quor. Vel Cujus
Decisioni Ptes parere et acquiescere Judica-
tumq. pati Debebunt et Tenebuntur Id quae
sub Poena Bnis illorum Trno Condescensionis super
Pte Contravenien. publicanda Luita Poena Se-
ptem Marcar Pol. Pti pro Ptem sibi ab invicem
Compensanda Judicio suo totiae per utramque

Ptem

Plum Sub Sigillo Regni ex Regesto Parabium calendario Februarii Decimo
pene Regni Jn Continente M.D.P.P. Paulo Boreyko Cast. Boreyen Cancellario
nostro authore et Jurisd. palat. Reit Lucimpolen Capitaneo Lomzensi Judicij
Judicij pleni Terrestris eod. Loci Sp. Stat et quidem Pl. Dn. Stanislao
Pawlowski Cancellario Illustr. Dno Joanne Cathenowski Castellano Lomzensi
Die prima mensis Octobris Jnsuper ex Pl. Illustr. Dni Cancellarii Castellano
volki Cancellario Pawlowski ad Dona Orecki Jnd. Ste acta Jnd. Mallis
Jnde Virginis Mariae Sabbati Die Septima mensis Octobris Citra p
Ad presens Edicti Copiarum Resit relignit et de positione relificant
Ut quo Ejus Relatio

Decretum Condescensionis Inter. Pl. Dlugienski et cum Brudzewski

In Terminis turpis nō ex Clausulis Literali Jn Pluribus Ejus tenor Se
quitur talis Stanislaus Augustus Dei Gratia Rex Poloniae &c Vobis
Spō Paulo Jawistowski Cancellario Lomzensi Judicij Judicij Pleni Terrestris
Ordi Brudzewski Scabinis ad presens vobi Judicium Congibus de proximo hanc
Vestris gratiae Sibi mandamus ut in Judicio Comitiis Tribus Pluribus
Jnd Sententia prius vel primum ab hinc in Plenitudine Justa Suam
Executionem Celebrandum pretextu peremptorie Comparendo ad Instantiam
Pl. Antonij Dlugienski et mariannae Dlugienska de Brudzewska Pl. Antonij Dlugienski
Uxoris Filiae virum Consortem Actoris Pl. Quivis et quae aperta ab utrumque
Judicem cum Actis de hac requisita Jn haereditate Matris Suae Authore scripta
ac alijs Documentis Causam spectantibus Suffragare Velint Seu potius Ea
parata Decreta Judicialia Cardinis parati quorum Termini et Juris ordinis
parati totum et Integrum Processum verificatorie edificando rebus Cum
sam et adhuc Judiciariam vertente Pl. Andrea Brudzewski Intentionem
ac post Plurimos Actus Actorum ad Judicium et Audientiam usque ad Se
ptimam Terminum Dotalis ac Actionem Partium de Bonis Paternis
et Maternis quae et quanto ex massa Substantiali in Bonis Zaberzan
Actor Concurrere apparuerit, plus minus Requisitionem per Pl. Mar
cum Brudzewski Suae Actis Contis Fratrem professa Sententia Judicij
Nostri Stringi Condescensionem in Bona assignationis Dotis Sed Di
missionis Sortis ara cum Causis Actualis post Pl. Andream Brudzewski
Suae Actis Fratrem Sententiae decessum Decretis ad Bona Laborum stipuli
Actis Expensas refundi ac ad quem Juris erit Sententiam Actis peritum
et Juditis Responsum Dato in Plenitudine Tribunalis post Jnd Festum Sancti Michaelis Ar
chang prox ad Dn. 1702mo Jn Dum Hodierna redactae et Decretum
Plures ipsi Utrique et quidem Pl. Antonio Dlugienski et Mariannae de
Brudzewska Conjugibus ad per Mandatum Suae et Contis Suae nomine Pl.
Spō Paulo Jawistowski et Praefatae de Brudzewskie primi Pl. Andreae
Brudzewski Secundi ad presens vobi Judicium Congibus Actis et Judiciariae per
Omnes Pl. Paulum Jawistowski Suo et Contis Suae nomine Pl. Judicium ad Omnem
Pl. Actoris Pl. Actis Suum ad Judicium edicti Dandena Controversiis Pleni
Judicialis Executionis Quoniam ardenter Condescensio per Decreta Judicij Ejus
ad Curiam Bona Laborum assignata ob Interventa facta ob Pl. Alberti
Brudzewski Suum non est Petita effectum Proinde in Ordine Executionis Actoris
Decretum Judicij Ejus visa Condescensione Nostra Judiciali Decretum

Condonen

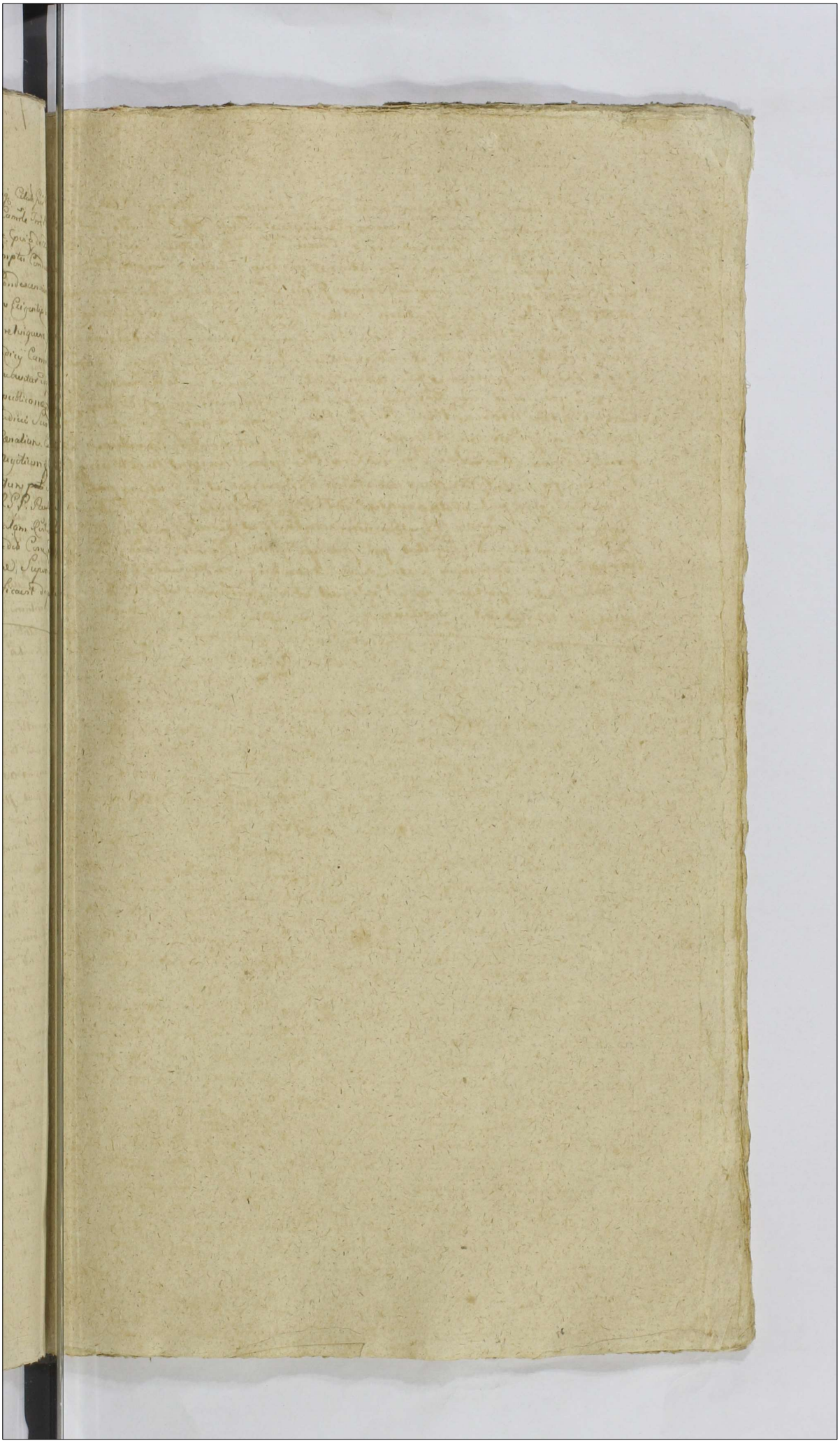



Actum in Płonsko in Terminis Communibus Trribus Plocen Districtuum Płonscen Simul et Raciąscien Tra Quarta Ante Tm Sancti Martini Pontificis proxa Scilicet Die Septima mensis Novembris Anno Domini 1781. Celebratis.

Bmtus Gsus Dobiski per Gro Stawiski.

In Trro Stodiciano Exadutatione Trri Literatl Trri Plocen Cujus Tenor Sequitur Ejusmodi Stanislaus Augustus Dei Gratia Rex Poloniae Magnus Dux Lithvaniae &c. Tibi Gso Francisco Dupski de Persona Bnis tuis qualiter omnibus mandamus ut in Trnis Communibus Trribus Plocen Tra Sanctae Apiusvel proximius ab hinc in Płonsko Celebrandae pltes pro peremptoriae Comparcas ad Instantiam Gsi Joannis Stawiski Actl qui tem hierenae Decro Judicij Sui hic in Płonsko Die Vigesima Tertia maij Anno Elapso 1780 in terse Actl ab Una et te Citl pte ab Altera prolatl adjudicatl tum mandam Actl hen Eiae de Contraventione Eiae Decro Actl Seu faciendae Citat Seu potius ad citat idq advidendae et audiendae te ad Solutionem Summae nonqingentorum Florenorum Polo Cum provisione tamante hocce Decretum qm pt hocce latl Decretum provenientem Luitae Septem marcarum Polo totius Dictl Decro adjudicatl per Sententiam Judicij nri Stringi Solutionem tam Summae cum provisione qm marcarum Polo Septem a Signaturae nas pro contraventione Decro Extendi Cate ra pro Causae Exigentia Statui Sis Pari

Cum

Parituros et Responsuros Dato in Plon
Eius Tra Lauenda post Ynam Sancti Micha
elis Archangeli pro Anno Dni 1781 in
Diem Hodiernam recte Cadentem Deveniens
ptibus ipsis et Quidem Jsto Joanne Stawiski
Actore per Jnum Valentinum Strzeszewski et Zao
riam Jsus Franciscus Duprski Cite praesens
in Trno Disparet et se Condemnare permittit
Moinde pro tali pars Actoris Coram Judicio praesens
plter Comparens et Trnum Eundem Hodiernum
per totum judicio modernorum tractum Ltmae Atten
tans memorato Cite ad Jus Juridice per
MRGP Paulum Borzewicz Authum et
Juratis tribus et Ultra Juris formam vicibus
Quatuor Clamato et Vocato non tamen Com
parens et hoc ratione Solutionis Summae
Longingentorum Florenorum Polonicorum Provisionibus
Quae Decreto adjudicatae Conventionis
Quae Decreto tum Decernendae Poenalitatis
admittens Judicio praesens Judiciter ac Officiose
Condemnavit Condemnatque praesens Ulteriora qui
bi per Judicium Hocce Ea in Causa fieri et Exequi
Postulavit Judicium praesens Juri Communi Postulatio
nique ptis Actoris utilitate Annuendo Poenam Bnis
modo praemisso obtentam Decrevit praesens quod decer
nit et ad publicandam Eandem Bnis Poenam Su
masque Mensem Judicialem Addidit Deputa
vit Qui M. Satisfaciendae Deputationi huic
A Judicio praesens habito memorato Bnis Poenam
modo praemisso obtentae ac ipsum mandat praesens
E de Borzewo

Gnus Franciscus Dobrski Citt. pseu in Trno dis
parem Esse Bnitur Juri Communi Contrari
um et Rebellem hic in Atrio Stubae Judicialis
Ac in alijs locis Publicationi Solitt. pseu Plu
rima nobilitate ad judicia moderna Eorumq
Publicum Congregatt. Alta Sua pconica et
Sonorosa voce proclamavit Publicavit et ad
notitiam omnium ptunc pseu in dubiam
Deduxit de quo pseu ut M. Eloco Publicationis
Suum ad Judm Rediens fecit Relationem postqm
Publicatt. ut pmissum est Bnis Poenam Judm
pseus Trre Plocen pro facienda Juxta pscrum
Juris Communis Executione Causam hanc
Cum toto Ejus Effectu Acptibus ipsis ad Meum
loci Capitaneum seu MM loco Capitaneos sub
Cujus vel Quorum Jurisdictione pfatt. Gnus Fran
ciscus Dobrski Citt. Cum Bonis Suis Consistit
et Residet remisit remittitq pseu in Continen
M. R. P. Paulus Borzewicz de Borzewo Methanum Authus
et Juratt. palam sit quia ipse Citt. Literatt.
Sigillatt. pro Judicijs pseu Servien Edictt. Con
pfatt. Citt. ad Bona Kreszewo juxta Datt. in ad
citatione positt. Anno pseu Detulit Exportavit
Posuit Reliquit et Depositione notificavit
de quo pseu ut Mlis fecit Relationem.

Decrum Condnis in Dnos Gg. Szathowskie et Bronowskie

In Causis et Actionibus Judiciarijs in Pascris
binis primaquidem inter Gnum Bartholomaeum
Szathowski Citt. Matheicum Citt. Gsa Marianna
Goscicha progenitt. Filium Actt. ab Una et Gg.
Albertum Franciscum Norbertum et Joannem Bro
nowskie Albertum et Martinum Goscickie tum Ku

negand

Condemnationis Seorsivas Poenas Extendi de
Occupatione Sortis Demandare litis Expensas
refundi Ac id quod Juris et Justitiae Erit cum ipsis Sta
tui alias Citationibus Eisdem praemissa Cursus in se
Obloquen in Diem Sto diernam recte Cadentibus
et Devericen ptibus ipsis Utrisque et Quidem Gro Bar
tholomaeo Satkowskij Actori et Citato pltter et Gsis Alber
to Francisco et Norberto Bronowskie Citato et Actori
per Gi Albertum Bronowskij Suo et Fratrum Suorum
nne pltertum Gsi Joanne Bronowskij Citato et Actori
per Eundem Gsis Alberto et Martino Gosciejie
Citato et Actori pltter Gsi Conquendi de Bronowskie ulti
mi Adsensus nuptiarum Gsi Stanislai Bronowskij
Conte seu Utrisque Longibus Citato et Actori per Mari
tum Suo et Contra Suae nne pltter Judicum Citationes
Primum Suum ad Judicium Edicti Decidendae Suspen
sa Legalitate Decreti Condilis in fundo Bro Tyszkij
major Tra Secunda post Dominum vocavit Quae
Dilectum proxima id est Die Secunda mensis Aprilis
Anno praesenti inter modernas ptes prolati ad Acta
que Crem Plocen Tra Secunda post Fm Sancti
Michaelis Archangeli pta Scilicet Die Prima
mensis Octobris Anno Jtis Praesen per oblatam
porrecti necessariam Esse Condescensionem Judicij
Sui ad Juncti Bro Eorum Tyszkij major Conducendi
Censet Quod Judicium unius Actoris Divae Absentia non
Obstante Captato tempore fa pria de Adventu Sui
tempestive faciendae Avisatione multo ptium
Sumptu Conducendi Condescensum reproducti
Documentorum in Anteriori Judicio Suo
Cadentia circa Communicationem per Summa
ria pro Jurto per ptes repositi Subsequendae
demandabit quibus reproductis Coepit et Reso
lutis Decretum Condilis Superius de Actu Exaratis
Approbabit vel relaxabit Seu meliorabit
Sortem Eorum Bro Tyszkij Major de qua Actio
in Judicio Suo promovetur Cui Debebitur
Adjudicabit et in possessionem Dimittendi

Dimittendam Declarabit Calculum Si provene
rit et aliquo interent ~~processu~~ Eius nec processum
Cognoscet Resolvet et Poenas Si juste Debebunt
Super quo interent Extendet Bonificationem
et Satisfactionem Cui et aliquo provenerit pstan
dam injungit Causamque praesentem per tres Trinos
ptium pro Exigentia Legis Justitiae nihil inte
ctum et ~~in~~ solutum relinquendo finaliter Decidet
et Dijudicabit ac moderabitur quod vel Cu
jus Judicij Decisionem ptes parere et Judica
tum pati Debebunt ac tenebuntur idque Sub Poe
na Bnis illo in Trno Condnis Super pte Con
travenien publicanae Luita Poena Septem
marcarum Pol pti nei ptem Sibi abinvicem Con
pensandae Judicio Suo totius per Utramque ptem
Sub Solito rigore Ex Regestro Poenalium Ex
tendendae Solvendae Decri Praesens vigore in
Continens M. R. G. P. Paulus Borzewicz de Bo
rzewo Cmethomen Cuit nus et Jurat palam
rit quia ipse Cit Literat Stylitat pro Judi
cijs praesens Servicij edit Con pfat Cit et
quidem Con Gos Bronowskie Gosciehie Borowski
Tra Secunda post Tm Sancti Michaelis Ar
changeli ~~Cum vero Gsum Satkowski Feria~~
~~Secunda post Tm~~ Exp te vero Gsos Bronowskich
Gosciehich et Borowskich cum Gsum Satkowski
Tra Secunda Post Tm Sancti Matheej Apti Utrasque
Anno praesenti Detulit Exportavit Posuit Reli
quit et Depositione Notificavit Deque
praesentem M. fecit Relationem.

Decrum Condescensionis Inter GG. Niebor
skie et Goszczynskie ad Fundum Br. Plonna
assignata.

In Trno hodierno ex adcitationibus Literatis Tribus Placen
binis Quarum et quidem Primae Tenor loquitur talis
Stanislaus Augustus Dei Gratia Rex Poloniae Cae.
Vobis GG. Joanni Goszczynski Andreae Martino
Leonardo Vincentio et Laurentio Karwowskim Andreae

Siemiebłowski

Siemiętkowski et Cunegundi de Jaroszewskie primi
Ob. G. Joannis Karwowski Secundi ~~ad~~ praesens voti Invicem Congibus
tum Succoribus in primo Matrimonij Thoro progenitis
Karwowskim Martino Petro et Matheo Archutowskim
alijsq Haeredibus et Possessoribus Bonor. Karwowa
Krzywanice de Personis Bmisq vris quatenus Omnibus mandamus
ut in Trinis Communibus Trinibus Placen. Fra bda pri
us vel proximius ab hinc in Płonsko Celebrandae pro tac
peremptorie Compareatis ad Instantiam Gnosor. Fabiani
et Sebastiani Nieborskich Fratrum inter se germanor.
Bonor. Płonna Haeredum et Possessor. Actor. Qui Vos et
quia Contem in assia Mariti Tui tum minorennes
Ob. G. Joannis Karwowski Succores in assia de Lege re-
quisita Inhaerendo Maaonibus Visionibus tum Arestis
Officiose et authe facta alijs Documentis Causam
praesens Evincen. et demonstran. Citant Seu potius ad
parata Dano tam Injuncta Condescensionis ad Bo-
na Płonna, quam in hocce Fundo Bonor. Płonna
prolato et Limitatione ibidem facto post translapsum
Terminum parato Maaones seorsive de Contra-
ventione deinde cum Publicaone facto adcitant idq ad vi
dendum et audiendum Fundos super eisdem Bmis Płonna
et Prata per Vos Citos ad Bona vestri Karwowo ademptos
et nullo in Fundamento per Vos usurpatos in Possessio
nem suor. Acto dimittendae, Censeri, Calculum ex eisdem
ademptis Fundis pro re Acto adinveniri, et Summam in
vim Calculi provenien. pro re Acto levandae determinari,
bonificaonem excisar. Sylvar. super Bmis Płonna
sito pro re Acto Sententiari, Poenas super Vobis Citis
tam respectu appropriationis violenter Fundi et Exci-
sionis Sylvar. quo respectu variar. per acto Violen-
tiar. Extendi, necnon Seorsivas Poenas super Vobis
Gsis Matheo Archutowski Andrea Siemiętkowski
et Cunegundi Jaroszewska Congibus tum Succoribus
Ob. G. Joannis Karwowski respectu Contraventionis

Decro Condsli; quo ad Determinatam Solutionem Marcar p Contraventione primitivi Decro Irrogari et Easd Marcas Decro supraexpresso Condsli adjudicat pro re acta persolvend, dici, Condescensionem iteratam in ordine Executionis anteriorum Decror ad Fundum Br Plonna assignari, Cetera pro Causa Exigentia Statui Sitis pariturum et Responsuri Dat in Plonsko Tra Ieda pt Tmt S. Michaelis Archangeli pxa ano Dni 1781mo Alterius vero Series Ejusmodi. Stanislaus augustus Dei Gratia Gratia Rex Poloniae Magnus Dux Lithvaniae Rex Vobis Gsis Fabiano et Stanislao Nieborskim de Personis Bonisq vestris gnlr Omnibus mandamus, ut in Tmis Communibus Tribus Plocen Feria Secunda prius vel proximius ab hinc in Plonsko Celebrandis pnlr ac peremptorie Compareatis ad Instantiam Gnorum Joannis Goszczynski, Andreae, et Martini Karwowskich Martini Mathei, ac Petri Archutowskich Bonor Karwowo Krzywanice haeredum et Possessorum Actae Qui Vos Inhaerendo Protlni Coram Actis Authis Rmae facta alijs Documentis Causam praesen Juvan Citant Seu potius post Translapsum Tmum ad paratum Decrum Injunctae Condescensionis ad Bona Plonna rptio ademptionis Agror et Prator, paratq Limitaonem in Tmo Condescensionis per Offm Camerariale Trre Plocen factam adcitant idq ad videndum et Audiendum Condescensionem iteratam ob non effectuatam ad eadem Bona Plonna Rne ut promissum est ademptionis Agror et Prator peractarq Violentiar atq laesionum et Damnor Demandari, Calculum ex ademptis agris Injungi, bonificaonem Damnor sibi actae Illator Censori, Poenis pro Pera

ctis

Scriptis Violentijs et Lesionibus Judicio arbitrario
assij, Caterqq ad mentem anteriorū Trium Decretj, Sta-
tuj, & Sententiarū, Scltis Trium advocatorum partium et
Judū responsum Datū in Plonsko Feria Secunda
post Festum Sancti Michaelis Archangeli Proxime
Anno Dñi 1781mo In Diem hodiernam recte Caden
et devenien Partibus ipsō citatis et quidem Fratres
Stanislaus et Fabianus Niebrostkie Fratribus inter se
germanis Actor et Citti per Eundem Dñm Fabianum
Niebrostkie Fratrem Naturaiorem suo et Fratris sui
nōe pntr, Dño Joanne Jarczynski Citto et Actor pntr,
Fratres Matheus Martinus et Petrus Archutowskie
Citti et Actor per Eundem Dñm Petrum Archutowskij
suo et Fratrum suorū nōe pntr Fratres Andreas Kar-
wowskie Citto et Actore per Dñm Petrum Ostrowskie, Fratres
tinus Karwowski Citto et Actor per eundē Fratres Vincentius et
Stanislaus Karwowskie Citti et Judicem per Dñm Vincenti-
rem Karwowski suum et Fratris sui nōe pntr Fratres
Andreas Siemiętkowski et Cunegunda de Jarosze wskie
Juscem Conjugibus tum Successoribus ad Dñm Joannis Karwo-
wski Citti et Judicem per Dñm Andream Siemiętkowski
suum Centus ac Privignum suum nōe pntr Judm Citatorē
Litem Suam ad Judm editas deducendo Si quid ante-
rior Condescensio ad Fundum Parvi Plonsko major
per Decretum Judicij sui anterioris assignatus Suum non
est Sortita effectum; Proinde in ordine Executionis anteri-
ris Decti Judicij Sui assignatis Condūs Necessarium
esse Condescensionem ad Fundum hereditarium Dñi Plonsko
Majoris Judicij Sui aut Trium Camerariorum Trium Plo-
censium Conducendos advenit, Quod Judm Seu Assessor
Camerariale Trium Plocen aut unius M. Judex sive
Camerarius Trium Plocen Captato tempore pluvia deadventu
Sui tempestive faciendo Aestatione mense Julio Situm Sumptu
Conducendus Condescensuus Regulam anteriorīs Dñi
Judicij Sui in toto Executus et ad Effectum deduxit Con-
traventionem Ejus Deum Cognoscendo Resolvendo Causam

pr̃sens pro Exigentia Legis, Justitiæ, ac Trnor intuitu intactum et irresolutum relinquendo finaliter Deinde Disjudicabit ac Moderabitur Quor vel Cujus, Seu Officij Decisioni Ptes parere Judicatum pati Debebunt ac Tenebuntur Jdq sub Pœna Bãonis illo in Trno Condescensionis super Pte Contravenien Publicanda, Lucita Pœna Septem Marcar Pol Pti per Ptem Compensanda Judicio suo "totiæ in instanti" per utramq ptem in instanti Solvenda Pro quo Condnis Trno Ptes Quos voluerint et Negotium Præsens Poposcerint adcitent adcitandi sub Simili Rigore Comparere et Judicatum pati sub eodem Rigore Obstringuntur. Decri pr̃sens Vigore. In Continenti Mnlis Rni Gnalis Providus Paulus Borzewicz de Borzewo Cmethonum Authenticus et Juratus Palam rqvit, Quia ipse adcitationes Literales Sigillatas pro Judicijs pr̃sens Servien editas Contra pfatos ad Cittos et quidem ex Parte Gnor Nieborskich ad Bona Karwowo Krzywonice Jam autem ex Parte Gnosor Goszczynski, Karwowskich Archutowskich ad Bona Plonna Juxta Datas Superius in adcitationibus expressas Anno præsenti Detulit Exportavit Posuit reliquit et depositione notificavit de quo pr̃sens Idem Mnlis fecit Relationem Judicij

Baniti Mci Ciołkowski Per Rndum Silvestr Zielinski

In Termino Hodierno Ex adcionibus Literalibus Trnibus Plocen Tenor Qua Sequitur Talis Stanislaus Augustus D. G. Gratia Rex Polonæ Et Vobis Mcis Bonaventura Ciołkowski Ciołkowski Camno Trni Plocen Judici Condoli Gravaminoso Josepho Ubysz Præfecto Artilleriæ Rni Hæreditum Carolo Sokolnicki

Pamti M.M. Wotowski et Ubyszo per
Illrem Rndum Licinski Preptum Gnesnen

In Dno hodierno ex adcitationibus Literar Trib Ploc Di
nidvar et quia Prima Sequitur Tenor Ejus modi Stanis
laus Augustus Dei Gratia Rex Polonie Magnus Dux &c
Vobis Mtt. Bonaventure Ciotkowski Camerario Trib Plo
cen Judici Cendti Gravaminoso, Josepho Ubysz Prae
do Artilerie Rni Steredi tum Carolo Sokolni
ci Tribuno Ploc Obligatorio, Theophilo Lotowsky
Tribuno Lawicen Fiduciario, Adm Rndo Antonio
Canonico Lateranen, atq Dno Stanislao Wotowski m
anteactis Tenutarijs Possessoribus Bonor Korolina Pti
adherenti de Officio Causa infrascripta Personis Bonis
vestris gntr omnibus mandamus, ut in Trib Commu
nibus Tribus Ploc Feria Secunda prius vel primi
us ab hinc in Plonsko Justa suam Cadentiam Celebrare
pnte ac peremptorie Comparentis ad Instantiam Illmi
Adm Rndi Silvestri Licinski Praepositi Gnesnen
Actoris, Jus Vos Inherendo Mandatis Suis Co
ram Actis Actibus Rmi Satis ac alijs Documentis Cau
sam Ipsum Suffragan Citat Recipiendo ad paratos
anteriores Juros et Juris Gradus, paratq quevis De
creta adcitat atque ad audiendum audiendum Retexand
Dnum Cendli in Fundo Bonor Korolino Fra Sta post
Festa Solemnia Paschae id est Die 18va Mensis Aprilis
Anno Ipsum inter reacti ab una, et Vos Citer ac alus
pte ab altera Contra evidentia Documenta Decimam
Decimarian per Florenos Triginta Sex Gros quolibet
Anno ex hisce Bonis Korolino Ecclesiae Gnesnen
pendi debitam manifeste demonstrantia cum Summa
Injuria ac Ipsius Judicio actoris lata ad actaq Cren Ploc
Die 23tia Mensis Junij Anno hocce per Oblatam parcedo
ad Solutionem ipsius Decimae Decimarian per Florenos
Triginta Sex Gros memorate Ecclesiae Gnesnen quolibet
Anno ex Bonis hisce Korolino Solvi debita per Undecim
Annos retenta Sententia Judicij nostri Stringi, Vos

Pomis

Poenis distinctis tam pro plata cum Summo pjudicio Actoris Contra Suprascrta Documenta in Trno Condescensionis per Acta Summario reposita Sententia quam pro Procuratione Gravaminosi Decri Puniri, Refusionem Litis Expensar demandari, ac id quod Juris erit Contra Vos Statui Decidi et Sententiari. Sitis Trno advenien Parituri et Judtr responsuri, Dato in Ptonsko Tru 2da post Tm Sancti Bartholomaej Apli pxa ano Dni 1781mo Alterius vero Series talis Stanislaus Augustus Dej Gratia Rex Poloniae Magnus Dux Lithvaniae Russiae Prussiae &c. Tibi Illri Adm Rndo Silvestro Zielinski Praeposito Ecclesiae Gralevien de Persona Bonisq tuis gnlr omnibus mandamus, ut in Trnis Communibus Tmbus Plocen Tra 2da prius vel proximius ab hunc in Ptonsko Celebrana pntr ac peremptorie Compareas ad Instantiam Mfici Caroli Sokolnicki Tribuniae Pllus Plocen Bonor Korolina Possessoris Actoris, Qui te Inhaerendo Decro Condli in Fundo Br Korolino Tra 4ta post Festa Solennia Paschae pxima id est die 18va Mensis Aprilis Ao. psen Inter te Cildum ab una, et se Acta ac alios pte ab altera lato Actisq Authis Mutuato tum Manifestationi facta seu faciendae Citat idq ad videndum et audiendum meliorato hocce Decro Condli in Punctis ab Ano 1770 tibi Citto videlicet Parochiae Gralevien ex possessione tui adjudicato Decimae nonnisi sibi ab inhoato Processu Secundum Justitias et Praejudicata debita in reliquis uti Utme plato hocce Decrum approbari, Quo approbato ad Satisfactionem Ejus Stringi et Compelli respectu vero Ejusd Decri per Trnos ac Mandatores ex Pte tui Subsecuti Relevationis Curationis Poenis Condignis mulctari, Caetera p Causae Exigentia Statui Sis pariturus et responsurus Dato in Ptonsko Tra 2da pt Tm Sancti Michaelis Archangeli pxa anno Dni 1781mo In Diem hodiernam recte Caden et devenien Partibus ipis et quia Illri Adm Rndo Silvestro Zielinski Praeposito Gralevien Actore et Citto pntr, et M. Carolo Sokolnicki Tribuniae

Plocen

Rotem Citto et actore per S. Valentinum Szreszewski
Diserum Plenem, Imoso Bonaventura Ciotkowski
Anteact Camerario Imi Plocen ex Officio adcitato per
Imi Petrum Rudowski, Mpico Theophilo Zotkowski Tribuno
Siepcen Citto per eundem, Et quoniam Mpici Josephus
Ubysz Prefectus Artilerie Rmi tum Adm Rndus Andreas
Canonicus Regularis Lateranen atq S. Stanislaus
Wolowsky Bonor Korolinus Posesspres Citti presen in Ter-
mino disparent et se Condemnare permittant, Provide
ppata Pars actorea Coram Judicio presen Comparens et
Jmum eund, Judicium per totum Judicium modernum
dUme attentans memoratos Citos ad jus Juendice per
Mlem Rmi Fratem Hyacindum Paulum Bonowicz
De Burzewo Cruciferum Prioratum
Tribus et ultra juris for-
mam iteribus quatuor Clamatos et Vocatos non tamen
Comparentes Ratione Relevato Decimi Cendli in Fundo
Bonor Korolino Fra 4ta pd Festa Solemnia Paschalia
presentato Solutionis Decimae Pecuniarie per Florenos
Triginta sex Pld ex Edictis Bonis Korolino Ecclesie
Galesien exdui quotannis debito ac alias Circum-
stantiis Originali Imo Comprehensar admittens Judi-
cio presen Judi ac offore Condemnant Condemnatq
presen, ulteriusq sibi per Judm hocce ea in Causa
fieri et Exequi Postulavit, et Judm Prefens Juris Ex-
mum Postulatorij Stis acld. ut licite annuendo
Penam Edictis Decrevit presentq Decernit, et ad
publicand eand Bnis Penam modo premisso
obtentam ac ipsi niet Mpico Wolowsky et Ubysz
Citis presen in Imo disparen esse bamtos Jur
Communi Contranios et Rebelles hic in Atio Judi
Judi ac in alijs locis Publicationi Sibi Presen
Plurima Nobilitate ad Judicia moderna Ferumq
Publicum Congregato alta sua presonica et Sonora
voce Proclamavit Publicavit et ad notitiam Omnium
Astan presen indubiam deduxit de qua presen Jdl
et Supra senum Mpicum Idem dixit et Deputavit
Dni Mi Satisfaciendo Deputatori Succe
dicio presen Habite memorate Bnis Penam

Mnlis eloco Publicationis Suum ad Judm rediens
fecit Relationem. Post quam Publicatam ut pmissum
est Bnis Penam Judm Presens Trre Plocen pro
faciendo Juxta Prescriptum Juris Communis Exe-
cutione Causam hanc cum toto Ejus Effectu ac Ptibus
Jps ad Mficum Loci Capneum Seu Mficos Lour.
Capneos sub Cujus vel Quor Jurisdictione pfa-
ti Citti cum Bonis suis Consistent et resident
remisit remittitq psen Cum Comparen
vero in Comparitione expressis Judm Causam
psen ad Convictionem disparen Suspendit
Suspensamq esse vult ac psen Declarat Con-
servando Trnum Partibus Comparen in
pallegatis Judicijs suis sine quavis adcitione
Comparendi paratum Peremptorium. In Conti-
nenti Mnlis Rni Gnalis Providus Paulus
Borzewicz de Borzewo Cmethorum Authus
et Juratus palam rqvit Qui ipse adcitiones
Literas sigillatas pro Judicijs psen Servien
editas Contra pfatos adcitatos et quia ex
Pte Jllmus adm Rndi Zielinski Con Mficus Ulysz
Sokolnicki Zotkowski et adm Rndm ac Gm
Wołowskie tum Ciołkowski ad Bona Zozolino
ex Pte vero M. Sokolnicki con Rndum Zielin-
ski ad Bona Wysochowo utrasq Juxta Dat
in adcitionibus positis Anno psen Detulit Expor-
tavit Posuit reliquit et depositione notificavit
de quo psen ie Mnlis fecit Relationem

Dilatio Inquisitionis inter GG. Brzozowski et
Krasniewskie

In Causa et Actione Judiciaria infra scrta inter

Gsum Nicolaum Brzozowski Bonorum Nagorki Dobr
skie hæredem Dnum atq Laboriosum Lucam Szyma
niak de ejsd Bonis nagorki subditum, actt
ab una, et Gsum Albertum Krasniewski, tum
per Illustrem Rdum Joannem seu Alterius no
mensis Lepicki Canonicum Cathedralnem Plo
cens Bonorum Capitularium Comissarium ac idem
Venerabile Capitulum Cathedrale Plocens Dnos atq
Laboriosos Andream subditum, et quidem subdi
tos abutrinq in Assia Dnorum in hærendo protesta
tioni suæ coram Actis Authenticis Dnum factæ vel
faciendæ ad judicium præsens parte ab altera
Citatos idq Advidendum et Audiendum ipsos et præ
cipue Gsum Krasniewski, ac Laboriosum An
dream seu quem onus magis extradionis af
ficit ad instantaneam extraditionem equi
sui Actoris L. Lucæ proprij per eundem L. Actt
Cum ipso Citato L. Andrea pro equa nescitur quo
nam modo per ipsum acquisita ac post per proprie
tarium Dnum recepta Commutati, sive præfatæ
equæ pro altera equa Cum ipso Gso Krasnie
wski tempore nundinarum in oppido Drohin agi
tatarum Commutatæ, ac post actt subdito non ex
tradita priori equa intercepta sententia Judi
ci præsens stringi bonifacationem Carentiæ Laborum
præstantam sententiari, pœnas respectu
præmissorum omnium super ipsis irrogari, ipsos
vero Illustrissimum Capitt sive ejus Comissa
rium ad adactionem ipsorum subditi in resti
tutione aut in extraditione præfato L. Lucæ
actt equi Cogi et Compelli refusionem litis
expensarum

In quibus ac ea quae juris et justitiae erunt Sta
tui alias citatione eadem praemissa fusius in eo ab
sequente in diem hodiernam recte cadentibus et
devenientibus partibus ipsis utrisque et quidem Gnoso
Nicolao Brzozowski Dno atque L. Luca Szymoniak
de Bonis Nagurki Subdito Actore per Gnum Chrisor
tomum Zielenski Gnoso Alberto Kraszniewski Cito
et indicente personaliter per Illustre Rdissi
mo Joanne Lepicki Canonico Cathedrali Ploc.
Bonorum Capitularium Commissario ac hocce vene
rabili Capitulo Cathedrali Plocen. Dominis atque
L. Andrea Subdito Cito per Gnum Petrum Radow
ski Judicium Citationem partis Actoris parti
Cito suum ad adjudicium editam decidendo
necessariam esse inquisitionem ad contenta ter
minis et protestationum partis alterae in se
quenti Judiciorum Terrarum Plocen. Feria 2da prius
vel proximius ab hinc in Raciaz ex alterna Cele
brae Cadentia per utramque partem educendam
censuit censetque praesens Conservandae terminum
partibus memoratis utrisque in praeallegatis Judicijs
suis sine quavis ad citatione Comparendi paratum
peremptorium in Continenti M. R. G. Paulus
Borzewicz de Borzewo Comitonum Authenticus
et Juratus palam Rnynit quia ipse Citationem
Cito Ligito pro Judicijs praesens servientem edito
Conc. praefato Cito ad Bona Gralevo Trzepowo et Sho
zecino Feria 2da post Fm S. Michalis Archangeli anno

P. 2

Pzere detulit expertavit posuit reliquit et de positionem notificavit deque Pzere idem Mtis fecit Relationem

Banitus G. Kurzybski per G. Ostrowicki

Jn Trnd hodierno ex adiuvne Literali Trni Plocen Terrni Sequenc Stanislaus Augustus DEI Gratia Rex Poloniae Ce Volni GG. Adamo Kurzybski et Salomeae G. Pauli Szychocki Rosaliae G. Pauli Karwowski Marianae alterius G. Pauli Karwowski Contibus Karwowskie olim G. Floriani Karwowski filiabus Eandemq maritis tum Successoribus G. Joannis Struwinski ex olim G. Petronella Karwowska procreatis attinet G. Joanni Struwinski Parenti de Pmis Bnis Vris gltem Vlus mandamus ut in Trnis Communibus Trribus Plocen Juxta Suam cadentiam in Plonsko Celebrandae pltdae peremptorie Compareatis ad Instantiam G. Petri Ostrowicki Sortium in Bnis Rostkowo Jurisquaesitoris haeredis actu Qui vas et quae assa Indigenae cum Eadem de lege requisita Inhaerendo Contractus resignatorio ac Jnsamet Resignatione tum alijs documentis Causam Pzae invaci Citat seu potius ad parat Decrum Jnjunctae Condnis pt Translationem Trnum adcitat ad videndum et audiendum ad levationem Summar sique Volis Juste ad Exolvendum ex Sorte Dr Rostkowo dicta Stachcianska per se actu Jure haeredito quaesita volis lit Juste Competierit per Sententiam Judicij Mi Stringi Dimissionem Eiusdem Sortis cum dando Calculo pro re sui actu declarari bonificationem fundi pt tenicionem adinvenienda Sententiari Condescensionem iteratam ad Bta Rostkowo assignari totamq Eandem causam iuxta originalem Trnum resolvi acid qd Juris erit Statui Litis pariturum et responsuri Dato in Plonsko Trn Lda ante Trnd S. Michaelis archli a Dni 1785 In diem hodiernam recte Cadendum et devenientem Plibus ipsi ~~[illegible]~~ et quae G. Petro Ostrowicki actu pltem ~~[illegible]~~ G. Adamo Kurzybski lit pltem GG. Salomea G. Pauli Szychocki Rosalia G. Si

Pauli Karwowski Marianna alterius S. Pauli Karwowsky
Contubes Karwowskie ac Eadem manu Cid per Eosdem Man
tos Suos et Contum suam minus plen et ex verbis S. Joan
nes Strzyżewski et Suecres Eius ex ad S.ta Petronella Karwo
wska prozenitis Cittis Praesentibus et Tmo disparent et se Conde
mnare permittunt proinde Exacta Para ad Cerem Judi
cii pacis Comparem et Tenum Eunde habeamus per Lo
tum Judicii mitendo tractum Ulne attentam memo
rab Cidae Jus Juridice per Mtes Rnd Eloy Andrei Pau
lum Kmanicz de Boreuo Cmethaul hun et Jurata
tibus ultra Jurim Primam vicibus quatuor Clamando
et vocando non tamen Comparente nec diviso Sortis
super Bonis Rostkowo dictis per ad Jure hereditd
a S.to Casimiro Rostkowski petente de anno de pere
ptis proventibus Calculi de bonis vicinis Jundi et Ter
sidhum admittendo Judicii pacis Judicialiter ac oppe Conde
mnant Compemnatis pacis ulteriorius dicti per Judi
cem Eius Cagna pari et Executi portulant et Judi
cium Juri Communi Postulatorio Rescripti hicte
antiquendo penam Duis decem pacis decem et
ad publicand Eand Duis penam supra Sond mtes
Judex ad dixit et deputauit Juri mtis statispaciendo de
putatum duce a Judicio pacis habitee memorad Duis
penam modo premisso obtinendo ac Jurim net Eum Jo
annem Stupinski tum Suecres Eius ex ad S.ta Petronella
Karwowska presentes Cid premissi Juri Tmo disparent
Et Pane et Juri Communi Contumax et rebellis in cri
atino Utube Judicii accessi alijs locis Publicum solitis
pacis Plurima nobis ad Judicia modernata pari Publi
cum Congregata alta pua Voce et Smerca voce
proclamauit publicauit ad nostitiam omnium pro
tunc pacis in Publicum deduxit deque pacis Juramtis
Eloco publicationis Literam ad Judex redemptuit Relatio
nem Postquam publicauit ut premissum est Duis pe
nam pro Duorum primorem Tre Rog pro pacienq pro ta
cienda Juxta penam Juris Communis Executionem Cau
sam hanc cum Costis Litis Effecta ac Rebus pro ad
m. loci Capit seu mm. loci Capit sub cujus vel dum

Jurisdictione

Jurisdictione praefati Actorum Dominorum Consistunt et
resident remisit remittitque Jn Continenti in Rdo P.
Paulus Borzewicz de Borzewo Cmetlicz autem et Jurato pa
lamrit Quia Jpse ad Actorum literatorum Sigillatorum pro Judicijs
praesentibus Edito Conpraefato Actorum ad Dna Rosslowo Juetu
Dato in adiunctione punctorum ad praesentem detulit Expectavit po
suit reliquit et deponendo notificavit de quo praesentem
Jd mihi fecit Relaxare

Decretum Conductionis inter Gnos Orlinskie et Rzeczkowskie

Juxta Actum Executionis in Bonis inferius expri-
mendae per Officium Burgrabiale Crenae Plocensis
infra specificandae pro Parte infra exaranda Expeditae
Actisque praesentibus oblatuatae Cujus Tenor Sequitur
talis Actum in Bilskio in Terminis Communibus
Tribus Plocensis Districtuum Plocensis simul et
Bilscensis una cum Continuatione anteriorum
Causarum Fra 3tia post Fm S. Michaelis archangeli
praexa Scilicet Die 2da Mensis 8bris Anno
Dni 1781mo Celebratis Judicium praesens Terre
Plocensis ad oblationem Casimiri Swierzynski
Actum Executionis in Bonis inferius nominandae
pro Parte inferius expressa per Officium Burgrabiale
Crenae Plocensis expeditae manuque Ejusdem Burgra-
bij propria subscriptae reproducendae ad Acticandae
Actisque praesentibus ingrossandae suscepit in Tenore
Sequentis. Actum in Fundo Bonorum Kruszenica
Fra 6ta pridie Festi Sancti Michaelis ar-
changeli Scilicet Die 28va Mensis 7bris
Anno Dni 1781mo In Praesentia Generosorum
Stephani Mączewski et Stanislai Sieralowski

ac aliis Plurimorum Nlium nec non Mnlis
Rm Inatis Providi Bartholomaej Matczak
de Myszkowo authi et Jurati Actum Presens
Aulamanus et eius adstans. Offm infrascriptum
Burgrabiale Crenus Plocens Executoriale
Insistendo Legibus Rm deperagendae Exe-
cutionibus sancitis Satisfaciendo Muneri
Officij Sui ex Requisitione MM. Josephi
Orlinski Praefecti Exercituum Rm et Annae
Draminska Invicem Congum Actis Jurevin-
cens ad Bona in Actu Contenta Condescendit
Jurisdictionemq suam Officiosam praeiudicta
prius pace et Securitate Publica Actibus
Juridicis Congrua voce Suprascripti Mlis
fundavit. Qua fundata Ptes ad Sui Prae-
sentiam altedicto Mli aulamare deman-
davit. Quo in Trno aulamatorio pmtr Com-
parens Inscus Joannes Draminski rne
Suprascrpti MM. Orlinskich Congum repo-
sita Condemnatione in Trnd Condnis in Fun-
do Bri Kruszenica Tra 2da intra Octavas
Festi Ssmi Corporis Christi Dni scilicet
Die 18va Mensis Junij Anno Currenti agitatae
ex Pte Pfatorum Mficorum Orlinskich Congum
Actis Jurevincens super Tsa Agnete Rozko-
wska Primi ob. G. Rochi Draminski 2di
voti ob. Mathiae Kozłowski Relicta Conte
vidua Actis Jurevicta rne Contraventionis Dni
Cassationis Inscriptionis gratuitae ac advitalitatis

extra

extra Territorium subsecutae et ex re abusus
Commissi insubsistibilium dimissionis
Br. cum dando de perceptis Proventibus
Calculo bonificationisq. variar. Praetensio
num Statuitionisq. Subditis profugor. ac
alienator. Extraditionisq. Inventarior. ac
Rer. Mbliun. Fatis ob. Incisor. tam Rochi
Draminski et Hedvigis Magnuska Conjugum
Parentum, quam Mariannae Draminska
Filiae ob. vero Dominici Janiszewski
Contis sterilitate de hac Luce decessae derelictor.
in Actu Juris Naturae ac Successivo devolu
et decernendae Poenalitatis insublationem
Processus, ac pro Contraventione Decr. nec
non Solutionis Summae Centum Octuaginta
Septem Tyn. una cum Provisione ab eadem
proveniens ac aliar. Circumstantiar. in Decreto
ulterioris fortis finalis faciendae Executionis
obtenta et Publicata, ad Actaq. Crenen. Plocen.
Fra. Stia. pro Fm. Nattis S. Joannis Baptae
scilicet Die 26ta Mensis Junij Anno praesenti
per Oblatam porrecta, Executionem de pre-
censitis Bonis Possessionis de Rzekowskie
Kortowska Subjectis fieri et Peragi affectavit;
Cujus Affectationi Ottm. Burgrabiate annu-
endo reviso et bene trutinato Processu super
mentionatar. Kortowska Citta Jure vita obtento
Eandem Executionem expedire voluit, Et licet quidem
Eandem Executionem nemo Impugnavit Cum

Cum vero Processus super eadem Citta Juxti-
cta necdum sufficienter perductus esse
videtur Proinde Officium Burgrabiale Insi-
stendo Legi positivae ab eadem Executione Su-
persedit Causamque hanc cum toto Ejus
Effectu ac Partibus pro pleniori Convictio-
ne fortiorique demandandae Executione ad
Judicium Terre Plocensis proprij Districtus remittit
Judicandae Conservando Terminum Partibus memo-
ratis utrique in praeallegatis Judicijs suis-
sine quavis adultione comparendi paratis
Peremptorium Chrisostomus Zielinski
Burgrabius Crenensis Plocensis manu propria
Originale Ejusdem Executionis Circa Acta
praesens est relictum. Ex actis Tribus Plocensis
in Bibliotheca Reserum Rudowski C. T. Plocensis manu
propria Lecto per Laguna Locus Sigilli Judi-
cij Ejusdem Vigore Itaque praeinsertae Executionis
Conservationisque Terminum in ibidem Contenti In Diem
hodiernam recte Cadentem devenientes Partibus ipsis
utrique atque Nobilis Josepho Orlinski Prae-
fato Exercituum Regni et Anna Draminska
Juvicem Conjugibus acto per Chrisostomum
Zielinski inserum Plenitem Gra Agnete Rzecko-
wska primi olim Rochi Draminski Vi-
voti olim Mathiae Kozłowski Relicta Conte
vidua Citta per Stanislaum Laguna
inserum Plenitem Judicium Controversijs
Partium inductis Exauditis Resolvendo

Remissionem

Remissionem ab Officio Executionali Crem Plocen Suum
ad Judm factam Quoniam anterius Decretum
Judicij sui injunctae Condnis ad Fundum
Bn Kruszenica ob Contumaciam D. Agnetis
de Rozkowskie Anno Draminska Secundo
Vald Kozłowska Viduae Cittae suum non
est Sortitum Effectum, Proinde in ordi-
ne Executionis Ejusdem Decri necessariam
esse denuo Condnem ad Fundum pfatorum Bn Kru
Bn Kruszenica Judicij Sui Aut Gnorum
~~[illegible]~~ Cameraniorum Tmum Plocen Captatae tempo
re pvia ob destinatione Ptium tempestive
facienda Conducendae adinvenerit Quod
Judm sive Offm aut unus M. Judex
vel D. Camerarius mutuo Ptium Sum-
ptu Conducendus Condescensurus
Regulam anterioris Decri Judicij Sui
Tra 4ta in tra Octavas Festi Sacratissi-
mi Corporis Christi Dni Die 31ma Maij
Anno elapso 1780mo hic in Plonsko
Inter Easdem, Ptes hac in Causa lati in
toto Exequetur, totumq Negotium Causae
pseng p Exigentia Legis Justitiae et Tmi
Ptis actae finaliter nihil intactum et irresolu-
tum relinquendo Decidet Disjudicabit et
moderabitur. Cujus vel Quorum Decisioni
Ptes parere Judicatum pati et acquiescere
sub Poena Pnis illo in Tmo Condnis super
Pte Contravenienti publicanda Debebunt
ac Tenebuntur, Luctae Poena Septem Marcarum Pot
Pti per Ptem Compensanda Judicio vero suo

totae in instanti sub solito Rigore praxi
Juris solvenda. Pro quo Condnis Trnis Pos
quos voluerint, negotiumq Causae proposuerint
adcitent adcitatoriis sub simili Rigore
quo supra Comparere Obstringuntur. Nihil enninus pro Contraventione anteriori
Decreto Judicij sui Poenalem Iram
Agnetem de Rzeczkowskie Kozłowska Judicium adinverint Decernendo Quatenus
eluendo praemissam Contraventionem
Solvat Poenam Duplicem Quatuordecem
Marcarum Pol. M.M. Orlinskim Congibus
ad Manus Mariti Sive Ejus Plenitis
et Trno Condnis supradesignatae sub
Poena Pnis coram Judicio Condnli
publicanda Judicio vero suo Poenam
Simplicem Quatuordecem Marcarum Pol.
in instanti sub solito Rigore ex Regestro Poenalium extendendo Exolvat
D. P. Vigore.

Decretum inter GG. Kozickie et Perillrem Rndm
Kolitnicki ac alios Communicationis Documentorum

In Causa et actione Judiciaria infrascripta Inter GG. Josephum Vice Notarium Trrem et Cronum Franciscum Camerarium Ciechanum Fratres inter se
germanos Kozickie Actos ab una et Perillrem
Rndm Mathiam Kolitnicki Canonicum Cathedralem
Plocensem et Gos Adamum ac Vincentium Sieklucki Mathiam Marszewski tum Valentinum Korybski Bonorum Korybie Wrokowice
et mfio Joannis Szydłowski Castellani Visso

grodzcy

Vespo grodien. Seu potius Sortium Ptibus haeredib.
modo quovis Possessores Inhaerendo Maiori suae Ca-
ram Actis Authis Rm factae aliisq. Documentis
Causam praesentem Juvarum pte ad Judm praesens pte
ab altera Citta idq. ad videndum et audiendum
Ipso Seu quem Ipse magis onus Solutionis agi-
cit ad Solutionem Summae Trium Millium Florenorum
Pol. Ob. Ioannis Antonio Mysthowski ex Suprafatis
Bonis Decem Poloritatis ad judicatae et per
Eundem Sibi Actae Cessae ad hucusq. non persolu-
tae una cum prisione Stringi Litisq. Expensas
refundi mandari aliidq. Juris erit Statui et
Sententiari Alias Citationem eadem praemissa fusi-
us in se edisserendum In Diem hodiernam recte
Cadentem et Devenientem Ptibus ipso utrisq. et quia
Dnus Josepho Vice notario Trium et Coram Francisco
Camerario Trium Ciechanensis Kozielie Actae per Dnum Jose-
phum Lessowski inscriptum Ptentem, Penultimo Judm
Mathia Rokitnicki Canonico Cathedrali Plocen. Citta
et indicentem per Dnum Chrisostomum Zielinski, Dnus
Mathia Marszewski, Valentino Korybski
Vincentio et Adamo Sakluckie Cittis per Eosdem
Dnos Korybski et Marszewski Suis et aliorum
Nominibus praemissis, Judm Citationem Partis Citti Parti
Citta Suum ad Judm editam Decidendo
Necessariam esse Communicationem Documentorum
per Ptes utrasq. pro Sequenti Judicio Trium
Plocen. Tra 4ta Secunda prius vel proximius ab hinc ex
alternata in Plonsko Raciaz Celebrandae Caden-
tia Subsequenda ad Praesorum Legis Consuit
Consetq. praesentem Conservandae Trium Ptibus memo-
ratis utrisq. in praeallegatis Judiciis suis sine quavis
adictione Comparendi paratum Peremptorium In Conti-
nentem M. R. P. Paulus Bronewicz de Bronewo Authus
et Juratus palam regit Quia ipse Citationem Literas Sigilla-
tam pro Trium praesentem Sorviens editam Cum praefato Citto ad
Bona Korybie Witkowice die Duodecima Mensis Se

ptembris

Septembris Anno Dni 1781mo Detulit Exportavit Poscit reliquit, et depositione notificavit de quo Ejus Relatio.

in Plonsko Die 7ma 9bris 81mo

524

Decrum Condnis Inter Gsos Gosciczkie Et Karwowskie.
In Causa et actione Judiciaria Infrascripta Inter G. Antonium Gosciczki Actorem ab una, et GG. Albertum et Paulum Karwowskie Inhaerendo Documentis Causam pacis suffragan ac Maioris sive Authe factae vel faciendae ad Judicium praesens pte ab altera Citto idq advidendae et audiendum attentandq ips ad dimissionem sortis in Bonis Malawa et Kowale Sittae GG. Antonium et Gabrielem Karwoskie respiciens Jam quoq sibi Actorem resignatae una cum Calculo ~~dand~~ redendae Sententia Judicij praesens stringi, Calculum excipi, praetensiones fundi bonificandae concludi, seu potius Condnem ad Fundum Bonorum Malawa et Kowale cum transferenda Jurisdictione assignari, Sortem erga ips excludi litis expensas refundi; ac id quod Justitiae erit ~~decidi~~ cum ips statuere decidi et sententiari alias Cione eadem praemissa fusius in se obloquens in Diem Ludovicam recte cadens et deveniens ptibus ips utrisq et quidem G. Antonio Gosciczki Actore pnltr, et GG. Alberto et Paulo Karwowskie Citto et incidens per eundem G. Albertum Karwowski suo et G. Pauli Karwowski nme pltr, Judicium Controversijs ptium inductis exauditis Cionem Partis ad Parti Citto suum ad Judicium Edito Audiendae necessariam Condnem ad Fundum Bonorum Malawa et Kowale Judicij sui aut GG. Cameranorum Trium Plocen conducendorum adnivenit, quod Judicium sive Officium aut unus ex Judex vel Camerarius aeplato tempore praevia de adventu sui tempestive facienda Avisatione mutuo partium sumptu conducendus Condescensurus reproductionem Jurium Ptium tam ad haereditatem qm ad Possessionem Sortium Karwoscianarum sese referens causamq eandem elucidans praevia etiam eadem si opus fuerit praestanda Comprobatione injungit, quibus reproductis cognitis et resolutis Onera Lance substantiam Karwoscianam afficiens liquidabit et pro cujus interent summas deportatas a quo pro

nent

provenient adjudicabit, et levandae declarabit, sortemque
pro re acta juxta jus quaesitum ejus observata in talibus
praxi exdividet et dimittendae injunget, de desolatio
ne sive reparatione alijque fundi praetensionibus tum pos
sessione per quem et quamdiu retenta inquiret, inve
stigabit, Inquisitiones Juratorias expediet, Juxta a quo
debebitur et Calculum si juste provenerit excipiet,
dubia quaevis resolvet, indictionem praetis Cittae
discutiet Bonificationem cui et a quo interest praebendae
decernet, praetesque in omnibus et singulis praetensioni
bus pro exigentia legis justitiae ac Documentorum
Trini praetis ~~Cittae~~ Acta et indictionis praetis Cittae
nihil intactum et irresolutum relinquendae finaliter
decidet disjudicabit et moderabitur, cujus vel quorum
decisioni praetes parere judicatoque pati ac acquiescere sub
Poena Bnis illo in Trino Condnis super parte contra
venienti publicandae Debebunt et tenebuntur Lucta
poenae Septem Marcarum Polo parti per Partem
compensanda Judicio vero suo totiae in instanti
sub solito rigore praxi juris solvenda pro quo Con
Dnis Trino partes quos voluerint negotiumque
Causae praesentis poposcerint, adicient, adcitandi sub simili
Rigore quo supra comparere obstringuntur Decri praesentis
vigore incontinenti M.R.P. Paulus Borzewicz de Borze
wo Cnethonum Authus et jurato palam Quid quia
ipsi Lionem literatae sigillatae pro ~~Judicio~~ Trino praesentis
servicii editae cum praefato citato ad Bona Malawa
et Kowale Tra secunda pt Trni Michaelis
archangeli proxa anno praesentis detulit, exportavit
posuit reliquit et depositione Notificavit de
quo praesentis Jo Mlis fecit Relationem



525

G. Tłubicki

Actum in Płońsko in Terminis Communibus Trribus Plocen. districtuum Plonscen. et Raciazien. Feria Quinta ante Festum Sancti Martini Pontificis proxa scilicet Die Octava Mensis Novembris Anno Domini 1781. Celebratis.

G. Tłubicki p. M. Kossobudzki Banitus

In Causa et Actione Judiciaria Infrascra Inter M. Antonium Kossobudzki Thesaurarid. Plocen. Bonor. Kossobudy ac alior. attinen. hæredem Act. ab Una et M. Franciscum Łukowski Pincernam Siepreen. tum G. Thomam Tłubicki Inhærendo Maoni Suæ authenticæ factæ ad Judm. psens. parte ab altera Cit. idq. ad videnda et audienda ipsos ad Statuitionem Lbri Alberti de Bonis Kossobudy Act. hæredit. Subditi inter Eos nescitur quo in fundamento Commutati apud Ipsum G. Tłubicki existen. per Sententiam Judicij psen. stringi Statutum act. extradend. censeri Carentiam Laborum Act. pvenien. bonificand. declarari y Cætera pro Causæ exigentia

exigentia Statui alias Citaone Eadem
pmissa fusius in Se obloquens in
Diem hodiernam recte cadens et de
veniens Partibus Ipsis et quidem M.
Antonio Kossobudzki Thesaurarius
Plocens Bonor Kossobudy haeredem
Actis pnlter Mco Francisco Lugowski
Pincerna Sieprcens Citis per G. Chris
stomum Zielinski G. Thoma Tlubicki
Citis per G. Petrum Rudowski Judm
psens decrevit psens decernit qua
tenus Comparens a G. Tlubicki pro
ducat Plentiam et quoniam non
producit proinde praefatas Pars Actis
Coram Judicio psens pnlter Com
parens et Trnum Eundem hodier
num per totum Judiciorum moder
norum tractum ptime attentans
memorati Citis ad Jus Juridice per
M R G P. Paulum Borzewicz de
Borzewo Kmetonum Authum et
Jurati tribus et ultra Juris formam
Vicibus quatuor clamati et vocati
non tamen Comparens a ratione
Statuitionis L. Alberti Sui Actis
Subditi extraditionisq Ejusdem tum
bonificaonis Carentiae Laborum

admittente

admittente Judicio præsenti Judlter
ac officiose Condemnavit Condemnat
que pseng Ulterioraq Sibi per Judm
hocce ea In Causa fieri et Exequi
postulavit Judm psens Juri Commu
ni postulationiq partis Actæ uti
licite annuendo pœnam baõnis
modo pmisso obtentam decrevit
psenę decernit et ad publicandam
eandę baonis pœnam Suprascrum
Ministerialem Judlem addidit depu
tavit qui Ministerialis Satisfaciendo
Deputaoni Suæ a Judicio psenę
habitæ memoratam baõnis pœnam
modo præmisso obtentam ac Ipsum
met G. Thomam Tlubicki Cit
psenę in Trno Disparenę esse
banitt Juri Communi Contrarium
et rebellem hic in Atrio Stubæ Judlis
ac in alijs locis publicationi
Solitis psenę plurima Nobilitate
ad Judicia moderna forumq publi
cum Congregata alta sua præconia
et Sonorosa voce ~~pub~~ proclama
vit publicavit et ad noticiam
Omnium ptunc psenę indubiam
eduxit de quo psenę Idem Mlis eloco

publicaonis

publicaonis Suum ad Judm redigens
fecit Relaonem post quam publicatam
ut pmissum est baonis pœnam
Judm psens Trre Plocene pro facien
da juxta pscrum Juris Communis
executione Causam hanc cum toto
ejus effectu ac partibus ipsis ad
M. Loci Capitaneum seu MM loci
Capitaneos sub cujus vel quor
Jurisdictione pfatus G. Thomas Tlu
bicki Cit Cum bonis Suis Consistit
et residet remisit remittitq psene
cum Comparene vero M. Francisco
Lugowski Pincerna Sicprcene Judm
Causam hanc ad Trnum ex remissi
one vel adcitaone Incidene Suspendit
Suspensamq esse vult ac psene declarat
Conservandi Trnum Ejdem Parti Com
parenti in Præallegatis Judicijs Suis
Sine quavis adcitaone Comparendi
parat peremptorium in Continenti
Mlis Jnalis Produs Paulus Borze
wicz de Borzewo Emetonem
Authus et Jurat palam rvit
Cuia Ipse Citaonem Literat Si
gillat pro Judicijs psene serviene
edit Contra præfatos Cit et quid

contra

Mcum Lugowski ad Bona Zduno
wko Contra Gsum Stubicki ad Bona
Kossobudy Super Summas Ejusd
Ibid hærene ~~juxta Datum in~~ F. 2da pt Fm. A. Michaelis Archangeli
~~Citatione posita~~ ad punctum detulit exportavit
posuit reliquit et depositione no
tificavit de præsentem Idem Mlis
fecit Relationem.

Banitus G. Chędzynski per Gr. Gutho
wskie

In Causa et actione Judiciaria infrascrip
Inter Gr. Lucam Guthowski et Franci
scam Chędzynska Conjuges et quia Con
sortem in Assa Manti Acto ab una
et Gen. Petrum Sortium Br. Chę
dzyno Krusse Hæredem tum Jo
annem Carolum Sortium obligato
Possessorem Chędzynskie Inhæ
rene Maioni Authe facto ad Judicium
Præsens Pto ab altera Citato
Jdq ad videnda et audienda Jnsequen
quem Jnsi magis onus Solutionis
affectu ad Solutionem Sum
mæ Dotalis quæ et quanta de
Bonis Paternis et Maternis
provenerunt Seq acto Contem Jure Natu
ræ Concernit Sententia Judicij
Præsens Stringi Condescensionem
ad Ba Chędzyno Krusse in
ordine Constituendæ Massæ Sub
stantiæ assignationisq ex Eadem Con

stitutio

stitutio Massa Substantiae sibi actio
Dotis Competens impingi Litis
Expensas refundi ac Id quod Justitiae
erit Statui Alias Cione Eae promis
sa fuisse in Se obloquens Indiem
hodiernam recte Caden et Devenien
Ptibus Ipsi et quia Gsis Franciscus
G Luc Gutkowski Conte ac Gus
Mantio Actio per Gm Lucam Gu
tkowski Suo et Contis Suae nne
pltr G Petro Chędzynski Citato per
G Laurentium Sokolnicki Gro
Joanne Chudzynski Citato per G
Mathaeum Wrzyckowski Et Quo
niam Comparens Gu Petri Chu
dzynski ab Inscria Comparitione
recedit et Suum Principalem
Condemnare permittit Proinde
Pfato Pars Actio Coram Judicio
praesentis pltr Comparens et Primum
Eunc hodiernum per totum Ju
diciorum modernorum tractum Ultime
attentans memorato Citato
ad Jus Judicie per M R G P
Paulum Bonewicz de Bone
wo Cmeth Auth et Jurato In
bus et Ultra Juris formam ici
bus Quatuor Clamato et vocato
non tamen Comparens Rre
Solutionis Summae Dotalis
de Bonis Paternis et Maternis
Contem Actio Concerne admittens

Judicio

Judicio Praesen Judlti ac Offae
Condemnavit Condemnatq
praeq ulterioraq Sibi per Judm
hoc Ea in Causa fieri et Exe
qui Postulavit et Judm Prae
sens Juri Commum Postula
tionique Ptis Acto utilitate Ap
nuenae Poenam Bnis Ltme hac
in Causa obtento Decrevit
praeq Decernit et ad Publi
canae Eanae Bnis Poenam Su
praescrum mlem Judlem addi
dit et Deputavit Qui Mlis
Satisfacienae Deputaoni Suae
a Judicio praeq habito memo
rato Bnis Poenam modo
pmisso obtento ac Ipsi met
Cito praeq in Tmo Dis parer
Esse Banito Juri Communi
Contrarium et rebellem hic
in Atrio Stubae Judlis ac in
alijs Locis Publicationis Solito
praeq plurima Nobilte ad Judicia
Moderna forq Publicum Con
gregato alta Sua Praeconi
ca et Sonorosa voce Procla
mavit Publicavit et ad No
titiam omnium ptunc praeq
Indubiam Deduxit de quo Praeq
Je Mlis Eloco Publicationis

cuum

suum ad Judm rediens fecit Rela
tionem Post qm Publicatio ut
pmissum est Bnis Poenam
Judm pseus Trre Plocen
p Jacienae juxta pserum Juris
communis Executione Causam
hanc cum toto Ejus Effectu
ac Ptibus Jpis ad M Loci Ca
preum seu MM Locor Caput
Sub Cujus v Jurisdictione pfato
Cito cum Bonis Suis Consistit
et residet Remisit Remittit
pseu In Continenti MRGP
Paulus Borzewicz de Borze
wo Cmethe Authe et Jurato
Palam rit Quia Jpis Ciorem
Literato Sigillato pro Tmis
pseu Senien Edito Con pfato
Citato ad Bona Chedryno
Krusse Sortemq Citto Jbae Sit
Fra 2da ante Fm Sancti Mi
chaelis Archangeli pa Ao
pae Detulit Exportavit Posu
it reliquit et de Positione
notificavit de quo Ejus Mlis
Relatio

Dominus Andreas Rolistnicki Per Gm Wołowski
In Termino Hodierno ex adcitatione literali
Tmi Plocen In Tenore Aequen Stanislaus Au
gustus Dei Gratia Rex Poloniae Magnus Dux &c.

Canonico Cathe Plocen

Tibi Perillustri Rndmo Mathiae Rolutinski de
Pma Bonisq tuis Gratiarum Actionibus mea
damus ad in Terminis Communibus Trib
Plocen Juxta Cadentiam Suam Legaliter
Serat in Plonsko Ex alternata Celebrandae Pltes
ac Peremptorie Comparens ad Instantiam Gr
Pauli Wolowski Actt Quite in Sterinae
Decris tam Condrli in fundo Br Arcelino gen
Judicij Offcij Cen Plocen Prolatt ac alijs Docu
mentis Causam Pfon Juvan Citat Seu Potius
ad Parata Eue Decrti Praecipue Ultimarium Pa
tam Condnem in Trnd Satisfactionem Obtenti
ad citat ad videndum Audiendum Te ad Solutio
nem Summae Mille Trecentorum Octuaginta
Octo Florenorum Pol et Grossorum Duodecim
ex Summa Mag Joannis Podoski Thesau
rarij Rawiensis in Portione Summae Ob Gsi
Josephi Kuskowski in Bonis Arcelino
Stern Per Decrum Condrlem Mco Podowski
Agnita Perudij Decrum Condrle Sibi Actt
invim Marcarum et Vadiarum ad Eue Mco Wol
owski Sibi Actt Decrum Tribunalitio Adjudicatt parte
Solvi Demandatae ac Domum Decrum Judi
cij Cen Plocen Feria Secunda Post Fm
Scapularis Beatissimae Virginis Ma
riae in Anno 1779 mi se Actt ab una Ltte
Parte Ab Altera Prolato Una cum Provisione
Ac Poena Quita Sibi Actt adjudicatt Senten
tia Judicij mi Stringi Solutionem indi
catam ~~Assignare~~ Quisque Summae Cum Provi
sione Demandari Poenas in Sublationem
Condnis ac pro Contraventione Decrti Super
te Irrogari Acidquod Juris Erit Decidi Sis Pari
turus et Judex Responsurus Datt in Plonsko Fra
Secunda Post Fm Sancti Michaelis Archyli An
no Domini ~~178~~ 1781 in Diem hodiernam

Juri communi contrarium Rebellem Hic in Actis
Auctae Judicis ac in Alijs locis Publicationi
Solitis Praesentibus Plurima Nostra ad Judi
ciam Dominorum Publicum
Congregata Acta Sua praeconia
de Sonorosa Voce proclamavit Publi
cavit ad notitiam omnium pro tunc
Praesentium indubiam deduxit deque Praesen
tibus Nostris Eloco Publicationis Suum ad
Judicium redeunt fecit Relationem. Post
Quam Publicatum ut Praemissum est
Bonis Poenam Judicium Praesens Trium
Plurium Pro facienda Ultimana Sor
tis finali aeque Dilata juxta Praesentium Juris
Communis Executione Causam Hanc
Cum toto Eius Effectu cum Pribus ipsa
ad Manum loci Capreum Sub Medio
locorum Capreum Sub Curiis vel Quorum Juris
dictione Praefatus Cum Bonis Suis
Consistit et Residet Remisit remittitque
Praesentem in Continentem M. R. P. Paulus Bo
rzewicz de Borzewo Authentice Jurati
Palam vivi Quia ipsa Cum Literas
Sigillatas pro Judicijs Praesentibus Curiae
Ecclesiae Cum Praefatis ad Bona Carolina
Juxta Datum in Adeitatione Possessionis
Praesentibus Posuit reliquit et Depositione
notificavit deque Praesentibus Nostris
Relationem.

Decretum Concessae Dilationis Inquisitionis ~~Per~~
Trium Generalium Rudnicki de Silowskie Ad Abbatem

In Causa Actione Judiciaria in Praesentia Inter Gen
Stanislaum Rudnicki de Marianna Lekowska

in vicem Conges Parentes nec non Stefanum et Mari
annam Filium et Filiam tuam Albertum
Kamienski Famulum Actabunae et
Gg Jacobum Sikorski et Franciscam Za
widzka in vicem Conges et Quia Assia
ab Utrinq Indigens Cum Eadem de Lege Requi
sita in haerens Provinciae Suae ~~Judi~~ Au
the facta ad Judm Ipsens Pte ab Altera Cit
idq Ex Eo quia ipsi non verens Leges Rin
Eorum Eadem Violatores Sancitas Se Act
Suas ipsi Cit Proprias de ~~[illegible]~~ Da
mno Suo Expellere Laeserunt Diffamarunt Bi
dentibus Concutere voluerunt Lapidibus ad Se Act
Jactarunt Altera vero vice Se Act et Famu
lum Eius de Damnis inventaria Expellere
ibidem Laeserunt Diffamarunt Famulum
Conveusserunt Comminationes varias in se Act Pro
pallarunt Dishonorarunt Damna Plurima in
Frumentis et Pratis inventarijs ipsi Sibi Act in
tulerunt et ad forestam ab agere Denegarunt in
rigore vero ipse Gsus Sikorski Contemptam non tenet
aliasq Permultas Violentias et Injurias Oppres
siones et Laesiones Peregerunt et Poenas in se Praeca
runt pro quibus Decernere et Extendere Citan
tur ad videndum et Audiendum ipsi nunc Promissor Accusant
Violentiarum et Laesionum Poenis Condignis Pu
niri Bonificationem Damnorum injungi Litis Expen
sas refundi ~~[illegible]~~ ac id quod Juris et Justitiae Erit Decer
di et Sententiari alias Citatione Eadem Promissa fusius
in se Obloquendum in Diem hodiernam rete Eadem
et Decernendum Partibus ipsi Utrisq et Quia Gsus Ma
nislao Budny et Marianna de Sebowski in vicem Con
gibus Parentibus nec non Stefano et Marianna

Dñe Filie et Filie Dñi Alberti
Kempinensis Vxoris Ludi per Dñum
Stanislaum de Budny Scr et Alios Dñi
Oller Jois Jacobi Kurzbek Vanissa Dauidis
Inviolen Conjibus Ad Cer Im Valenti
num Thesperskij Judicium Citatis nem Dñi
Ad Partis Ad Suum ad Judicium Dñi Dñi
Dendo Controversijs Etiam mdutis Exa
Dñis Recipiam Et Singulis Citationem ad Con
tentum Dñi Dñi Dñi Dñi Dñi
Jn Segnen Judicio Trium Dierum
Dñi Dñi Dñi Dñi Dñi
Dñi Dñi Dñi Dñi Dñi
Dñi Dñi Dñi Dñi Dñi

In Causa et Actione Judiciaria infra
scripta Inter Gnm Lucam Cieslinski Bor
gr Crem Plocen et Perillrem Rndum
Mathiam Rokitnicki Canonicum Ca
thlem Plocen in hierendo Mandatum Sub
Coram Actis Authis Regni facti ad Ju
dicium praesens Pte ab altera Citi id quod
videmus et audiemus Ipsi ad Solutionem
Summae Provisionalis a Summa
Centum Aureorum Hungaricalium Decreti
Judicij Praesentis in Racia 1770mo Anno
Inter se Acti ab Una et ipsi Citi Pte ab
altera lato adjudicati ab Actis Decreti
Pro Annis Quatuor Sibi Acti Prove
nientem Per Septem a Centum Compu
tanda Indilatam ~~assignari~~ Sententia
Judicij praesentis Stringi Solutionem Mar
cae Eccae Decreti adjudicati injungi Poe
nas in Subsidiarium Condnis ac Pro contra
ventione Decreti Extendi Acid quod Juris
ris Erit Decidi et Sententiari alias
Citationem Eam praemissa fusius in so
Edisserem in Diem Hodiernam re
cti Cadem et Devenientem Pti busijs
Utrisq et quidem Gso Luca Cieslinski
Bor gr Crem Plocen Acti Per Gnm Sta
nislaum Laguna, et Prilhi Rndmo
Mathia Rokitnicki Canco Cathli Plo
cen Citi per Gnm Chrisostomum Zie
linski Judm Controversijs Ptium indu
ctis Ex auditi Citationem Ptis Acti Pti

Cit. Suum ad Judicii Edit. Decidendae
Necessariam Esse Haem Causa Prim
Comparitionem Ptium Utrarq in Sequen
Judicio Trium Ploceu Fra Secunda pri
us vel Proximius ab Hinc Ex Alternata
in Raciaz Celebrandae Cadentia Sub
sequenae Censuit Censetq Prem Conser
vandae Tmum Ptibus Memoratis Utris
que in Pallegatis Judicijs Suis Sine
Quavis adcione Comparendae Parat
Peremptorium In Continen MR
GP Paulus Borzewicz de Borzewo
Cmethonum Authus et Jurat Pa
lam vult Quia ips Citationem Lite
rat Sigillat pro Judicijs Prem Ser
vien Edit Cum Praefat Cit ad Bo
na Arcelino Fra Secunda Post Tm
Sanctae Exaltadnis Crucis Anno Prem
Detulit Exportavit Posuit reliquit
d Depositione notificavit de quo
Prem ius Mfecit Rlnem.

Baniti GG Gutkowscy Rutkowski de Celij
Per Celsissimum Principem Pomałowski

In Tmo Hodierno Exadcitadne Literat
Tma Ploceu In Tenore Sequen Stani
slaus Augustus Dei Gratia Rex Polo
niae Magnus Dux Lithvaniae Sci Vo
bis Gsis Simoni Gutkowski Paulo Rut
kowski Petro Patruo Georgio Fili
astro Zylinickim Antonio Patruo Jose

pho Filiastro Radowskim Sortium
Br. Kruczewo quovis modo Posses
soribus De Prnis Bonisq Vris Ulter
omnibus mandamus ut In Trnis
Communibus Trnibus Plocen
Fra Secunda Prius vel Proximius
abhinc in Plonsko Juxta Suam
Cadentiam Celebranda Ulter Chrnae
ac Peremptorie Comparcatis ad In
stantiam Celsissimi Principis Illris
simi Excellentissimi et Rndmi Mi
chaelis Georgij Poniatowski Epi
scopi Plocen Tum Illrissimi Ca
pituli Cathlis Plocen Br. Eorum
Kruczewo Possessoris et Haeredum
Actis Qui vos in haereunde maoni
bus Suis Coram Actis Authis
Rm Factis tum documentis Cau
sam Praeen Suffragan Citant
Seu Potius ad Paratos Anteri
ores Trnos et Juris gradus Para
tasq Quaevis Decreta et Praecipue in
Iunctis Condnis ad Facta Ba Kru
czewo Paratasq Condnes loco per
agenda Executionis adcitat idq ad
videndum et Audiendum vos ad in Spectan
tem reproductionem Jurium Vigore
Quorum Sortes in Bonis Kruczewo
Sitis ad Episcopatum Plocen
Spectan Possidetis Sententia Ju
dicij mi Stringi Quibus Compar

tatis De Occupationem Eadem Sorti
um Cum Dando de Percept Proven
tibus Calculo prore Acto iniungi
Poenas rsptu tam peracto violentia
tum in Eisdem Sortibus Originat
Primitivis Trnis Specificat qm
Contraventionis Suprasoro Decro
ac in Sublationem Processus irroga
ri refusionem litis Expensarum De
mandari ac id quod erit Juris de
cidi Et Sententiam Litis Trno
advenien Pariturum Judtlo
Responsum Dat in Plonsko
Tra Secunda Pt Tm S. Bar
tholomaei Apli Anno Dni 1781.
in Diem Hodiernam recte Cadem
et Devenien Ptibus ipsi et Quidem
Celsissimo Principe Michaele Georgio
Poniatowski Episcopo Plocen Episco
patus ~~Plocen~~ Cracovien Coadjutore
Abbate Comendatario Czervenen Or
dinum Aquillae Albae Et Sanctista
ni Stai Equite Act per Gm Joannem
Ryszkow in Serum Plentum Illus
simo et Rndmo Capitulo Cathli
Plocen Act per Gm Josephum Lo
bowski Inserum Plentem Gso Pau
lo Rutkowski lib Pltem Gso Petro
Zglenicki Act Pltem Gsis Antonio
Patruo et Josepho Filiastro Ru
dowskie Act per Gm Laurenti
um Sokolnicki et Quoniam Gsi

Gsi Simon Gutkowski et Georgius
Zglenicki Cit. Pren. in Trno Dispa
rent et se Condemnare Permittunt
proinde Praefata Pars Act. Coram
Judicio Pren. Comparens et Trnum
Eunc. Hodiernum per totum Ju
dicio r. moderno r. tractum Stme
Attentans memorat. Cit. ad Jus Ju
ridice Per M. R. P. Paulum
Borzewicz de Borzewo Cmethonum
Authum et Jurat. Tribunal Ultra
Juris formam vicibus Quatu
or Clamat et Vocat. Nontunen
Comparen. me restitutionis fundo
rum prat. r. Alcab. Hortor. Sup
Boniss Kraczewo Sit. ad Episco
pat. Plocen. Clavinq. Raciegian.
Spectan. Per Cit. Violentes Adem
pto r. Dandiq. de Perceptis et
Praemissis fundis Calculi Acir
rogandar. Poenar. tam Pro Con
traventione Decr. Quam in Sub
lationem processus in Lucro Ulti
mari et fortis Finalis ac indilate
faciend. Executionis alias in toto
Seu pro toto Lucro Negotij Sui
Prmis admittend. Judicio Pren.
Jud. Uter ac Offse Condemnavit
Condemnatq. Pren. Ulterioraq.
Sibi per Judm Pren. Eam Causa

Fieri et Exegai Postulavit et Judm
Praesens Juri Communi Postulationi
Ptis Aut Utilitate Annuens in
vim Eiusdem Cuiri Ltme Haem
Causa Obtenti Poenam Bnis De
crevit Pcuq Decernit Et ad publi
canae Eanae Bnis Poenam ~~[illegible]~~
~~[illegible]~~ ac ipsa me Gsus Simo
nem Gutkowski et Georgium Tyse
nicki Cit Pcuq in Trno Disparum
Juri Communi Contrarios et Rebel
les Hic in Atrio Stubae Judlis ac in
Alijs Locis Publicae in Solitis
Pcuq Plurimae Mlte ad Judicia
moderna forq Publicum Congre
gata Alta Sua Pconiae Sono
rosa Voce proclamavit Publica
vit et ad notitiam omnium pro
tunc Pcuq in Dubiam dedixit
de quo Pcuq ice Mlis Eloco Publi
cationis Suum ad Judm redeuns
fecit Rlmem pt Quam Publica
tam ut Pmissum Est Bnis Poe
nam Judm Psens Trre Plocene
Profuciuae Ultimaria fortiti
nali Ac indilata Executione Cau
sam Hanc Cum toto Eius Effe
ctu Ac Ptibus ipsa ad Mi loci Ca
pitaneum Seu MM locorum Capitaneus
Sub Cuius vel Quorum Juris dicti
one Pfatt Cit Cum Bonis Suis Con
sistunt et Resident Remisit Remittitq
Pcuq Cum Comparuerit vero Gsis
Eanae Mlem Judlem addidit et Deputavit Qui Mlis
Satisfaciendae Deputationi suae a Judicio Pcuq habitae
memorati Bnis Poenam modo pmisso obtentam.

Paulo Rutkowski Petro Zgle
nicki et Rudowskie Sudm Causam
Pen ad Convictionem Disparem
Suspendit Suspensamq Esse vult
ac Pen Declarat Conservando
Trnum Ptibus Comparen In
Allegatis Judicijs Suis Sine Qua
vis adcitatione Comparens Pa
rat Peremptorium in Continen
M. R. G. P. Paulus Borzewicz de
Borzewo Cmethonum Authus
Et Zarat Palam vid Quicquid
Adcionem Liberat Sigillat Pro
Judicijs Pen Servien Edit Ten
Pfat Ad Ill ad Bno Sirocewo
~~Anno~~ Juxta Dat in Adcione Po
sitam Anno Pen Detulit Ex
portavit Posuit Reliquit et De
posidne notificavit de quo Pen
Mi fecit Rlnem.

Baniti V. G. Grabie p. G. G. Dąbrowskie

In Trno hodierno ex adcitatione Literali Trni Plocen
Cujus Tenor Sequitur talis Stanislaus Augustus
Dei Gratia Rex Poloniae &a Vobis G. G. Francisco
Smoszewski Ignatio Grabia et Mariannae de Rade
dice olim Gnosi Francisci Grabia Relictae Conti
viduae Matri, Josepho Columbae Filio et Filio Gra
biom atq Simoni Korzybski Gsae Mariannae de
Radedice old G. Francisci Grabia Relictae Conti Viduae
Curatori de Personis Bonisq vris gnaliter Omnibus

mandamus, ut in Trnis Communibus Tribus Ploc
prius vel proximius ab hinc in Plonsko Juxta Suam
Cadentiam Lege designatae Celebranae, pnti ac perem-
ptorie Compareatis ad Instantiam Gnosor Pauli et Lau-
rentij Fratrum inter se Patruelium Dąbrowskich, Ca-
simiri Dobrski et Mariannae Dąbrowska Invicem
Congum, Necnon G. Magdalenae de Niemczewskie
Nmi olim G. Adami Kowalewski Relictae Contis Viduae
Actae, Qui Vos et quia ab utrinque assia Indigent
cum eadem de Lege requisita Inhaerendo Maaonibus
suis authe factis ac Documentis sibi Servient
Citant Seu potius loco peragenae Executionis ad
paratos anteriores Trnos, parata Dexra quaevis
paratum totum integrum Processum adcitant
ad videndum et Audiendum Cassatae Contractu resi-
gnatorio Inter Gnos Grabie ab una, et G. Franci-
scum Smoszewski pte ab altera in tuitu Resignatio-
nis Sortium in Bonis Butkowo sitae Consoro ac alijs
Transactionibus virtute Ejusdem Contractus Subsecutae
Actae haereditatem ab aevo pacifice possessam
indebite implicant et in dubium vocant Caeterisq
actibus suppressis Vos a ptensa usurpatione hae-
reditatis abjudicari, Quibus Subsecutae Condescen-
sionem in ordine dandi Calculi de Sortibus nulliter
possessis Actae haereditae ac ex regestae Tutoreae
per quem interent facienae Injungi, De occupa-
tionem Sortium Bonor Butkowa Actae pprior
pre Eorundem Actae adjudicari, Satisfactio-
nem Decns adinveniri, in Sublationem Processus
Poenas Extendi, Necnon Seorsivis Poenis rne Actae
haereditatis nulliter implicationis in dubium Voca-
tionis Expensarq Causationis Poenis multari
Caeteraq p Causae psent Exigentia ad Originalis
Trnos discuti Sitis Trno advenient Parituri et Judi
responsuri Dato in Plonsko Fra 2da pt Trni Sancti

Mathaei Apli Anno Dni 1781mo In Diem hodiernam
recte Cadenti et devenienti Partibus ipsis et quidem Gnis
Paulo et Laurentio Fratribus inter se Patruelibus Da-
browskie Actis pntis Gnis Casimiro Dobrski et Marian-
na Dąbrowska Congibus Actis per Maritum Suo
et Contis suae nne pntis Gna Magdalena de Miemoze-
wskie ultimi nuptus olim G. Adami Kowalewski Reli-
cta Conte Matre Actis per G. Laurentium Dąbrowski
Filium G. Francisco Smoszewski Citto per G. Valenti-
num Strzeszewski, G. Simone Korzybski Citto pntis,
Et quoniam Gni Ignatius Grabia et Marianna de Rade-
chie olim G. Francisci Grabia Relicta Consors vidua Ma-
ter Josephus et Columba Filius et Filia Grabie Citti
pseni in Trno disparent et se Condemnare permittunt.
Proinde Praefata Pars Actis Coram Judicio pseni
Comparens et Trnum eundem hodiernum per
totum Judicium modernum Tractum Utme attentans
memoratos Cittos ad Jus Juridice per Mlem R. G. Pro-
vidum Paulum Borzewicz de Borzewo Cmethonum
Authum et Juratum Tribus et ultra Juris formam
vicibus quatuor Clamatos et vocatos non tamen Com-
parenti Ratione Cassationis Contractus Resigna-
tonij in puncto involutionis Sortium Bnis Butho-
wa Actis haereditis ac aliarum Transactionum vi
Ejusdem Contractus involutive Subsecutarum decernendae
Poenalitatis tam rptu Involutionis alienae haere-
ditatis, quam indebitae Vexae in Lucro ultimariae
fortis finalis ac inditatae faciendae Executionis
Alias in toto Seu pro toto Lucro Negotij sui Principalis
admittenti Judicio pseni Judtr ac officiose Conde-
mnavit Condemnatq pseni, Ulterioraq sibi per
Judm hocce ea in Causa fieri et Exequi Postulavit,
et Judm Praesens Juri Communi Postulationique
Partis Actoreae ceti licite annuendo in vim Supra-
scripti Lucri ea in Causa Utme obtenti Poenam
Bnis Decrevit pseni q Decernit, et ad publicanae
Eandem Bnis Poenam Suprascrum Mlem

Judtem

Judlem addidit et Deputavit, Qui Mnlis Satisfa-
ciendo Deputationi suae à Judicio pseng habitae me-
moratam Bnis Poenam modo pmisso obtentam ac
Ipsmet Gvos Grabie Cittos pseng in Trno Disparen
esse bannitos Jari Communi Contrarios et rebelles
hic in Atrio Stubae Judlis ac in alijs locis Publicaon
solitis pseng Plurima Nobilitate ad Judicia moderna
Forumq publicum Congrega Alta sua pconica et
Sonorosa voce pclamavit Publicavit, et ad notitiam
Omnium ptunc pseng indubiam deduxit de quo
pseng idem Mnlis è loco Publicaonis suum ad
Judm rediens fecit Relatonem. Postquam publicatu
ut pmissum est Baonis Poenam Judm Praesens
Trre Plocen p facienda ultimaria forti finali
ac indilata Executione Causam hanc cum toto
Ejus effectu ac Ptibus ips ad Mficum Loci Capneum
Seu Mficos Locos Capneos sub Cujus vel Quorum
Jurisdictione pfati Citti cum bonis suis Consistunt
et resident remisit remittitq pseng. Cum Compa-
rens vero Dis Smoszewski et Korzybski Judm
Causam pseng ad Convictionem Disparen Suspen-
dit Suspensamq esse vult ac pseng Declarat Conser-
vanae Trium Partibus Comparen in pallegatis Ju-
dicijs suis sine quavis adcitone Comparendi pasa-
tum Peremptorium. In Continenti Mnlis Rmi Dnalis
Providus Paulus Borzewicz de Borzewo Cmethonum
Authus et Juratus palam rqvit Quia ipse adcita-
tionem Literatu Sigillatu p Judicijs pseng Scriven
editu Conc pfatos adcittos ad Bona Buthowo
Juxta Datam in adcitone positu Anno pseng Detulit
Exportavit Posuit reliquit et depositione notificavit de
quo pseng id Mnlis fecit Relatonem.

Decrum Dilaonis educenae Inquonis
Inter Illmum et Rmum Dnum Belowski Canonicum
Luceorien et Czmielewski Commissarium Praevi-
ne, et M. Sampławski

In Causa et actione Judiciaria infrascripta inter Illmum
adm Rndm Vincentium Cmicielewski Praeptum
Camenecen Bnr Rzewin cum attinentijs ad
Communitatem Wagrovien Spectan Commissa-
rium et Penitentiarium Rndm Leonem Bolowski
Canonicum Lucovien Praeptum Wagrovien
atq Totum Eiusdem Conventum Wagrovien
tum et Hippolitum Cywinski Supraeum
Bonor administratorem ac Subditos de
Bonis Prochowalsk Actor ab una et
Mficum Ignatium Sampławski Venatoriae
Dobrinen ac Subditos ipso et quia Subditos
ab Utrinq in assijs Dnor suor Inhaerenc
Querelis suis authe facto ad Judm praesens
pte ab altera Citatos pro eo quia ipsi adhibi-
tis sibi Subditis et Famulis suis Prata
Actor propria ad Bona Prochowalsk
spectan nulli Controversiae Subjecta
imo in pacifica et Continua ab aevo
Possessione existen, Superinequitando
Superinequitando eas Prata vi et violenter
Confalcastrare praesumpsit, fenum Confal-
castrato ad Bona sua Orzeski Eve-
xit Insuper hac Superinequitatione sese
non contentando posteriori tempore eas
Singulis annis inequitare et Confalca-
strare ex quibus quolibet Anno Feni ad Cur-
rus Septem Colligi solet non desistit
nunc vero non pridem Fenum per Subditos
Actor Confalcastrato et in Cumulos

Congregato

Congregato violenti modo intercepit, per quam Violentam Confalcastrationem et feni interceptionem altedicto Prata in aliquam Controversiam et dubium vocare Intendit Aliasq per multas Violentias Injurias et Damna Subditis Jrochowalsciensibus peragit hocq in Passu Poenas Pnales et Crumenales pmeruit Pro quibus decernenda et pxenq in Judicio repetenda et adinvenienda, Omnimoda bonificatione Damnorum et Pretensionum Citatur Alias Citatione eadem pmissa fusius in se obloquens In Diem hodiernam rati Cadens et deveniens Plebis ipsis utriusq et quiete Perillustri Rndmo Leone Betowski Canonico Luceoriensi Praepto Wągrowiensi atq Illmi Admodum Rndo Vincentio Czmielewski Praepto Camenensi Bonorum Rzewin cum attinentijs ad Communitatem Wągrowiensem Spectans Commissario ac toto Eorum Conventu tum s. Hippolito Cywinski hoc ce Bonorum administratore ac Subditis de Bonis Jrochowalsk Acto per Eundem Illmum Admodum Rndum Czmielewski suo et Supraseror Acto nne pntr M. Ignatio Samptawski Venatoriae Dobrinensis Citto p d Matheum Lisowski Judm Citationem Ptis Acto Pti Citto

suum ad Judm̄ edictam deiudenc necessari
amesse Inquonem per utramq Ptem ad Conten
ta Trm et Protlonum Ptis Actd in Sequen
Judicior Trium Plocenc Tra Secunda
prius vel proximius ab hinc exalternata
in Raciąz Celebranda Cadentia educenc
Censuit Censetq pren Conservando
Tronum Ptibus memoratis utrisq in
p allegatis Judicijs suis sine quavis
adictione Comparendi paratum Peram
ptorium In Continenti Mlis Rm Gnalis
Providus Paulus Borzewicz de Borze
wo Cmethonum Authus et Juratus
Palam sqvit Quia ipse Citationem Literas
Sigillatd p Judicijs pren Servien edit
cen pfatd Citatos ad Bona Orzeszki
Byczki Tra 2da ante Trm S. Mathej
Apli Anno pren Detulit Exportavit
Posuit reliquit et depositione notificavit
de quo pren Jus Mntis fecit Relaonem

Baniti Succores Ott G. Valentini Karwowski per
G. Ostrowicki

In Causa et actione Judiciaria infrascripta Inter G. Petrum
Ostrowicki Actd ab una, et G.G. Jacobum ac Joannem
Fratres inter se germanos Karwowskie tum Succores
Ott G. Valentini itidem Karwowski et quidem assia Cuj
et a quo requiritur Competenti Inhaerendo Maoni
suae authe facta ad Judm pren pte ab altera Citatos
Jdq ad videndum et audiendum ipso ad Solutionem

Summa

Summar Unius Ducentor Tyn ad Quietationem
Autham Feria Tertia pt Dnicam Exaudi 1773tio
Ano ips Cittis tum alterius Summae Centum
Tynphon olim D Nicolao Kowalewski B C Plo
ex Dispositione Ipso Cittor in vim Resignatio-
nis Fortis super Bonis Karwowo Oblaski Sive
Osumowice per ips Dnos Karwowskie in Perso-
nam sui Actu recognita et per Decrum Trre
Plocen hic in Plonsko Inter D. Paulum Stupecki
et se Actu abuna, et ips Cittos pte ab altera plato
sublato ac Cassato per se Actu, ips exolutar
sibi retro sibi Actu debito ad Solvendum Senten-
tia Judicij psen Stringi Solutionem pfatar
Summar Trecentor Tyn cum Provisione
radicatam Injungi Litis Expensas in Causa
erogato
eae refundi, ac id qd Juris erit Sententiari
Alias Cittone eae pmissa fusius in se
oblogoen In Diem hodiernam rate Caden
d devenien Ptibus ips et quidem D. Petro
Ostrowicki Actu pnto, et D Joanne Karwo-
wski Citto per D Josephum Peplowski Dso Jaco-
bo Karwowski Citto per D Chrisostomum
Zielinski Et quoniam Successores olim Dni
Valentini Karwowski Citti psen in Trno
disparent et se Condemnare Permittunt
Proinde pfata Pars actorea Coram Judicio psen
Comparens, et Trnum eundem hodiernum
per totam Judicior modernor Tractum Unae
attentans Supraseros Cittos ad Jus Juridice
per Mlem Rmi Malem Providum Paulum
Borzewicz de Borzewo Cmethonum authum

et Jurat. Tribus et Ultra Juris formam vicibus
quatuor Clamatos et vocatos nentamen Comparen.
Ratione Solutionis Summae in unum Junctae
Efficien. Trecentor. Tynphon. cum provisione
provenien. admitten. Judicio praesen. Judtis
ac officiose Condemnavit Condemnatq. praesen.
Ulterioraq. per Judm. hoc ea in Causa
fieri et Exequi Postulavit, et Judm. Praesens
Juri Communi Postulationiq. Ptis ac Ld.
utilicite annuendo Poenam Bnis Decrevit
praesen. q. Decernit, et ad publicanae Ean-
dem Bnis Poenam modo praemisso obtentam
Suprascrum Mlem. Judlem. addidit et
deputavit, qui Mnlis Satisfaciendo Depu-
tationi suae a Judicio praes. habitae eanae
Bnis Poenam modo ut supra obtentam
ac ipsmet Successores ob S. Valentini Kar-
wouski Collos praesen. in Tmo. disparen.
esse banitos Juri Communi Contrarios et
rebelles hic in Atrio Stubae Judlis ac in
alijs locis Publicationi solitis praesen. Plurima
Nobilitate ad Judicia moderna Foramq.
Publicum Congregata alta sua praeconica
et sonorosa voce proclamavit Publicavit
et ad notitiam Omnium ptuno praesen. indubiam
deduxit de quo praesen. Jae. Mlis eloco Pu-
blicationis suum ad Judm. rediens fecit
Relationem. Post quam publicatam ut praemissum
est Bnis Judm. praesens Trre. Placen.

A faciene

Continuatio Actus Fraequintae ante Fm S. Martini Pontificis pra
Scilicet Diej 8vi Mensis 9bris 1781mi In Plenskie

pro facienda Juxta Praesentium Juris Commu-
nis Executione Causam hanc cum toto Ejus
Effectu ac Ptibus ipso ad m Loci Capnicum
Seu Meos Locos Capnicos sub Cujus vel
Quorum praefati Citti cum Bonis suis Consi-
stunt et resident Jurisdictione remisit
Remittitque praesentem Cum Comparentem vero Gsis
Joanne et Jacobo Karwowskie Judm Causam
praesentem ad Convictionem disparentem Suspendit
Suspensamque esse vult ac praesentem declarat Con-
servando Tmum Ptibus Comparentem in prae
allegatis Judicijs suis sine quavis adcitione
Comparentem paratum Peremptorium In Con-
tinenti Mntis Rm Gnalis Provinciae Paulus
Borowicz de Borzewa Cmethonum Authus
et Juratus palam rgvit Quia ipse Citationem
Literatam Sigillatam Judicijs praesentem Servientem Edito
Contra praefatos Citatos ad Bona Kiere Fra
Secunda ante Fm S. Michaelis Archangeli
Anno praesenti Detulit Exportavit posuit
reliquit et notificatione notificavit de quo Ejus
Relatum.

Decorum Communicationis Documentorum
Inter GG. Głoszkowski et Mieczinkowskie.

In Causa et Actione Judiciaria infrascripta Inter Gsum
Josephum Głoszkowski olim Gsor Alberti et Elisa-
bethis Charynskie Conjugum Głoszkowskich Filium
olim Gae Mariannae Głoszkowskae olim Gnori
Jacobi Tanski Contis Steriliter decessae Fratrem
germanum et Successorem Actorem ab una,

et Dos Andream Tanski, Adamum Miecznikowski
et Juliannam Tanska Invicem Conjugis olim S. Jacobi
Tanski steriliter decessi Successores et quia Contem
Cittam in Assia Mariti sui Inhaerendo Inscriptioni-
bus ac Mandatorum Coram Actis Authis Rni facta
ad Judm presens pte ob altera Cittis p eo Quatenus
ipsi Summas binas Primam Mille Septingentorum
Tynphonum, Alteram Quingentorum Tynum polonicalis
per Ob Dm Jacobum Tanski Ipsius Fratrem Patruelem
Ob Dae Mariannae Głoszkowska Actoris Sorori
germanae Sterilibus fatis decessae in sorias in se
Acto Jure Successivo devolutas una cum Provisio-
nibus pvenien. Solvant Citantur igitur ad
videndum et audiendum Ipsos ad Solutionem Summarum
cum provisionibus pvenien. Sententia Judicij
pen. Stringi, Solutionem indilatam Injungi,
Litis Expensas refundi, Caetera p Causae Exigentia
Contra ipsos Statui Decidi et Sententiari Alias
Cittone eadem p inpsa fusius in se obloquen.
In Diem hodiernam recte Caden. et devenien. Ptibus
ipsis utrisq. et quia Dno Josepho Głoszkowski Acto
pnti, et Dno Andrea Tanski Citto pnti, Dnis Ada-
mo Miecznikowski et Julianna Tanska Invicem
Conjugibus Cittis per S. Laurentium Sokolnicki
Inserum Plentem Judm Cittonem Ptis Actoreae
Pti Cittae suum ad Judm editam decidendum Con-
troversijs Ptium inductis Exauditis necessariam
esse Communicationem Documentorum p utrasq. Ptes
in Sequen. Judicio Trium Plocen. Fa Secun-
da prius vel proximius ab hinc ac alternata in Ra-
ciae Celebranda Cadentia ad Praescriptum
Legis Subsequendae, Consuit Consetq. pen.
Conservandum Trium Ptibus memoratis utrisq.

in pallegatis

in pallegatis Judicijs suis sine quavis ad citationem Comparendi paratum Exemptionum In Continenti Mtis Rm Gnalis Providus Paulus Borzewicz de Borzewo Comethonum Authus et Juratus polam rgvit Quia ipse Citationem Literatam Sigillatam pro Judicijs presenti Scriptum edit cum pfato Citto ad Bona Silvery Fra 2da pt Fm Nttis Beatissimae Virginis Mariae Anno presenti Detulit Exportavit Posuit reliquit et de positione notificavit de quo presenti, id Mtis fecit Relationem



pro juny.					pro July.				
Nro. Jour nału.	W Fry- drychs- dorach. Złt. gr. s.	W Dukatach Złt. gr. s.	W Kurancie i Monecie. Złt. gr. s.	In SUMMA. Złt. gr. s.	Nro. Jour nału.	W Fry- drychs- dorach. Złt. gr. s.	W Dukatach Złt. gr. s.	W Kurancie i Monecie. Złt. gr. s.	In SUMMA. Złt. gr. s.

pro August.					pro September.				
Nro. Jour nału.	W Fry-drychs-dorach.	W Dukatach	W Kurancie i Monecie.	In SUMMA.	Nro. Jour nału.	W Fry-drychs-dorach.	W Dukatach	W Kurancie i Monecie.	In SUMMA.
	Złt. gr. s.	Złt. gr. s.	Złt. gr. s.	Złt. gr. s.		Złt. gr. s.	Złt. gr. s.	Złt. gr. s.	Złt. gr. s.

ro October. | pro November.

W Dukatach Złt. gr. s.	W Kurancie i Monecie. Złt. gr. s.	In SUMMA Złt. gr. s.	Nro. Jour nału.	W Fr. drychs-dorach. Złt. gr. s.	W Dukatach Złt. gr. s.	W Kurancie i Monecie. Złt. gr. s.	In SUMMA. Złt gr. s.

