PL_1_23-5 -26

1. NR I NAZWA ARCHIWUM	2. NR ZESPOŁU	3. NR SERII
1 AGAD	23	5

4. Nazwa zespołu:

Płockie ziemskie decreta (II)

5. SYGNATURA:	6. LICZBA ~~STRON~~:	7. LICZBA SKANÓW:
26	Kart: 584	1195

8. DATA WYKONANIA:	9. NAZWA PRACOWNI:
20.10.15	PT IT

10. UWAGI:

1a => karta dodatkowa zapisana jednostronnie. Po karcie 36 jest karta 38 (brak k. 37). 256a => karta dodatkowa zapisana. Po karcie 330 jest karta 333 (brak k. 331-332).



10

26.

Terrestris Plocensis
Decretorum
1779. 1780.
d. 1 Września 1864 r.
H. Lenck

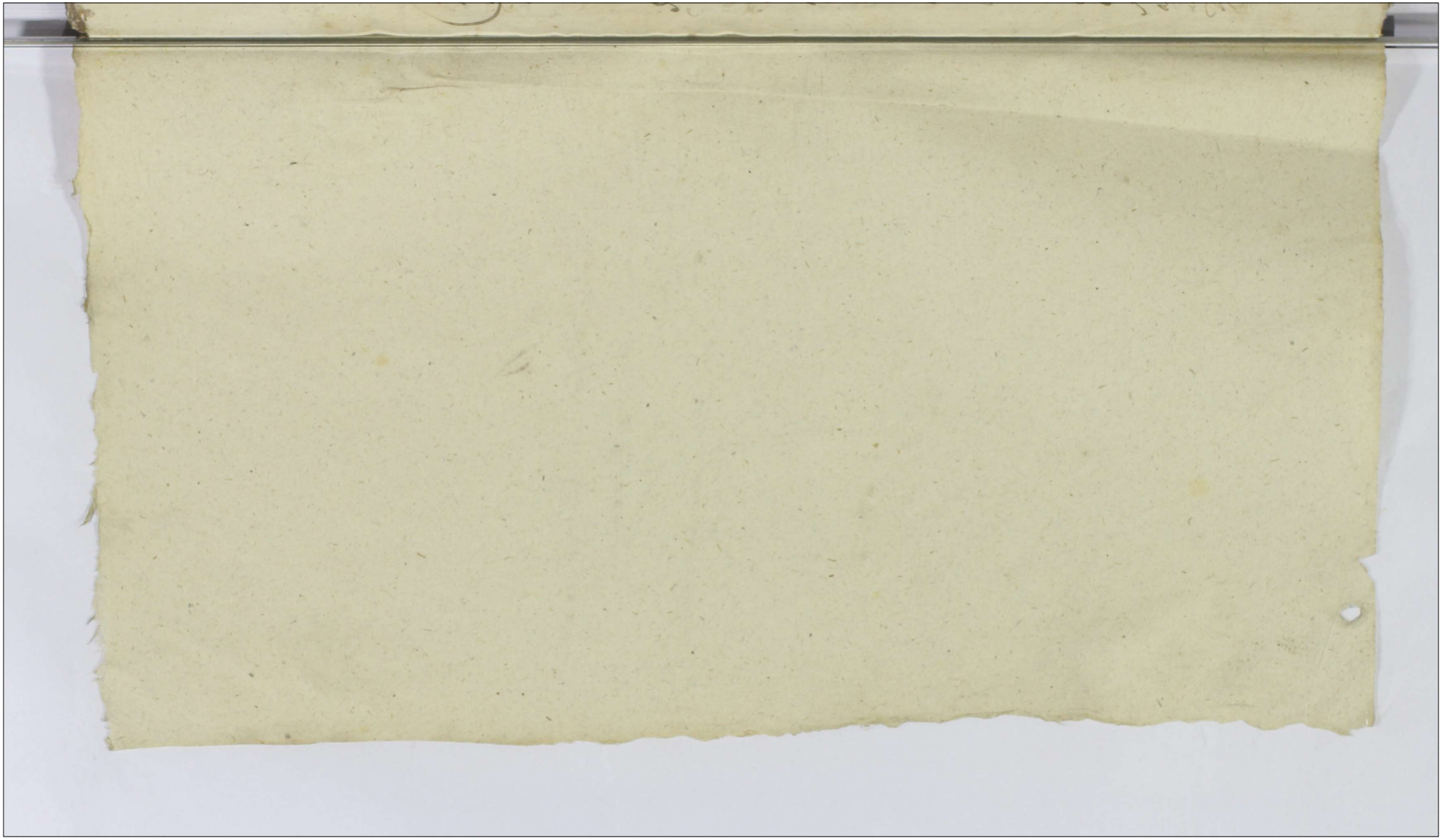

1

Actum in Plocko in Terminis Communibus Terrestribus Districtuum Plocensis simul et Bilscensis vigore legis in diem hodiernam Incidentibus Feria Secunda post Dominicam Rogationum proxima Scilicet Die Decima Mensis Maij anno Dni 1779

Coram MM Gabriele Antonio in Karwosieki Karwosiecki Judice Joanne in Krasniewy Gumowski Subiudice Francisco a Ciothowo Ciothowski Notario Terrestribus Plocens

Decretum Condnis Jnr GG Sustiae ac Alios

In Causis et Actionibus Judiciarijs Infrascriptis binis prima quidem inter GG Mariannam G Marcellini Tlubicki Catharinam G Pauli Lukoski Mariannam G Francisci Kucharski Contestum Sophiam Virginem Innupta Sustiae ac earunde Maritos et quia Assia Indigenae cum eadem de lege requisita Actt ab una et GG Mathiam Jacobum ~~Antonium~~ Ignatium et Martinum Fratres inter se germanos Sustiae Inhaerenae Inscriptioni Coram Actis Crem Plocens per olim G Helenam Lisowska olim Pauli Filiam olim vero G Ludovici Suski Relictam Contem Viduam suos Actt et Jps Actt Matrem recognitae tum sub festationi factae ad Judm praesens praemissae ab altera Actt idque ad videnae et audias Parti ad Solutionem Summae Duorum Pro negotio Tyrn easae Actt de Bonis Macefariam esse

Condnem

dotis uncemen videlicet cuique illar 500
Typ una cum Provisione sententia Judicij
presen stringi Solutionem decemi litis expen:
sas refundi ac id quod Juris erit decidi alte-
ruquoque Inter QQ Mathiam Jacobum
Ignatium et Martinum Fratres inter se Germa-
nos Suskie actt ab una et QQ Franciscum
Kucharski et Martiannam Marcellum
Stubicki et Mariannam Paulum Lakoski
ac Catharinam Invicem Conjuges Sorores
inter se Germanas Suskie necnon Sophi-
am Virginem Innuptt Itiae Suska et quae
assia Indigenae cum eadem de lege requisita
Inhaerendo praeaeoni suae Coram actis Authis
Rni factae ad Judm presens parte ab altera
citt seu potius ad Incidentium Causae et
Actoratus Ipsi cum se actt Institutt ad citt
ad videnae et audienae cassata Inscriptione
Coram actis Crem Plocen respectu Solutio-
nis Summae Dotalis per olim q Helenam
Lisowska olim q Ludovici Suski Contem
suorum actt et Ipsi citt Matrem circa ago-
nem vitae omissis plurimis Creditoribus
ad Substantiam post Ipsi Fata derelictt Con-
currentem cum praeiudicio ac Summae Incuria
recognitt Condnem in ordine liquidationis
onerum ac exdotationis Sorori suae propor-
cionatae ex divisionis Sortis in Bonis Lisowo
[illegible]stem aequaliter tam ad se actt qm citt
[illegible]natene in se devolutt spectan mediante
[illegible]ntia Judicij presen assignari Cu[illegible]
[illegible]igentia Juris ac Justitiae decemi discemi
[illegible]ntiari Alias Citationibus eisdem praemissa
[illegible] se obloquen In Diem hodiernam

recte

recte eadem et deveniem partibus Ipsi
utrisque et quidem GG Marianna G Marcelli-
ni Ilubicki Catharina G Pauli Lukoski
Marianna G Francisci Kucharski Conti bus
ac Earumque Maritis tum Sophia Virgine
Innupta Suskie Actt et citt per eosdem
GG Ilubicki Lukoski et Kucharski suo
Conti ac Virginis ~~Innupta~~ Suska nnilq
pltter Gsi Jacobo Mathia Ignatio
et Martino Suskie Fratribus Inr se ger-
manis citt et Actt per G Jacobum Suski
Fratrem Natu Maiorem suo et Fratrum
suorum nnepltter ~~Judm~~ Coram Judicio
praesentem comparentem et secum Judltter
controvertentem quarum Partium Controver-
sijs in Judm suum Inducti exauditis Judm
decidendae Citationes Partium utrarumque ex quibus
ex pte Gsor Mariannae G Marcelli Ilu-
bicki Catharinae Gsi Pauli Lukoski
Mariannae G Francisci Kucharski Sophiae
Virginis Innuptae Suskich pro Solutione
Portionum suarum Juxta nexum Inscriptio-
nis cum GG Suskie Fratres suos ac e Con-
verso eorumque Fratrum cum praefatis Sorores
suas pro Impossibili exolutione earumque
Portionum attenta Concurrentia creditor
ad praemissum Jus Inscriptitium prout
Mataone obijcitur Cassationeq praemissae
Inscriptionis suum ad Judm editas Parti-
um exauditis Judm suspenso toto negotio
ex legalitate Inscriptionis necessariam esse

Cordnem

Condnem Judicij sui ac GG Camerariorum Tmium
Plocenę in Fundum Bonorum Lisowo captatis
tempore conducenę adinvenit quod Judm
sive Offm unius vel duorum absentia non ob-
stanę mutuo Partium sumptu condescensa-
rum Comportationem Documentorum pcia Com-
probatione Juratoria demandabit, quibus
Comportatis onera liquidabit, legalitatem
Inscriptionis ac quaevis dubia cognoscet,
resolvet, massam constituet, et quodsi
fundus eiusdem Inscriptionis suffecerit, adnexum
eiusdem Inscriptionis Solutionem Portionum
cum Provisionibus approbatis eadem ex permissa
Inscriptione apparenę cuilibet Filiae decernet
seu Sortem proporcionatam in quaquelibet
Portione distinctim pro re GG Sustich Actis
exdividet, quodsi vero onera aliqua appare-
bunt extunc Inscriptionem resolvet Cassa-
bit, qua Cassata ~~Pro~~ portiones easdem ad-
minus quantum reducet et Tmum Solutionis
earundem praefiget, rigores annectet, Satisfa-
ctionem omnimodam cui et a quo competerit
praestanę Iniunget, poenas super quo interest
irrogabit, Partesque in omnibus et singulis
praetensionibus nihil intactum et irresolu-
tum relinquendo pro exigentia legis Justitiae
Documentorum ac Tmorum finaliter decidet
disiudicabit et moderabitur Cuius Decisioni
Partes parere et acquiescere Judicatumque
pati sub poena Bnis illo in Tmo Condnis
super Parte contravenienę publicanda debe-
bunt Vita poena Septem Marcarum Poto
Parti per Partem compensanę Judicio seu
totiae in Instanti solvenę pro quo Condnis

Tmo

Imo Partes quos voluerint et negotium po:
poscerit adcitent adcitandi sub rigore quo tu:
pra comparere tenebunt Dni praesen vigore
In continen MRG Produci Paulus Borzewicz
de Borzewo Cmethonum Authus et Juratus
palam rit quia Ipsi Citaones literatae sigillatae
pro Judicijs praesentium seriem editi cum praefatis
citt et quia ex pte GG Łuhoskich Kucharskich
et aliorum cum GG Suskie Trazda pt Deam
Conductus Paschae ex pte vero GG Suskich
cum GG Łuhoskie Kucharskie ac alios Tra
zda pt Deam Jubilate utrasque ad Bona
Lisowo Anno praesen detulit, exportavit,
posuit, reliquit et de positione notificavit
de quo praesen Jd Mhs fecit Relaonem

Decretum Inquisitionis Inter Gnosos Je:
zewska et Niedzwiecki

~~Inter Gnosam Martiannam Kakoska primi olim~~

In Causa Et Actione Judiciaria Infra Scripta
Inter Gnosam Martiannam Kakowska primi
olim Gnosi Alberti Jezewski Secundi expost
voti olim Gnosi Adami Komonski Relictam
Consortem Viduam ab Una et Gnosum Joan:
nem Niedzwiecki et Constantiam Kakoska
Invicem Conjuges Et quidem Assistentia Indigen
cum Eadem de Lege requisita inherendo Ma

Manifestationi Authae Regni facta ad judicium
Praesens Pate ab altera Citt idq pro Eo Quate-
nus Ipsi Summas regestro per Se Actt
Conscripta Specificatas per Se Actt Cum olim
Gnoso Alberto Jezewski Primaevo marito in va-
rias Ipsius necessitates ut potestam in ea
peditionem muliebrem Circa Suscepta
multis honestis in locis Servitia quam in vin-
dicationem Substantiae Paternae in Bonis
Borkowo Sitt cum olim Mfco Simone Zborin-
ski Pincerna Dobrinens Eorundem Bonor obli-
gatorio Possesore expediend Condnes erogatas
Solvant et realiter enumerent Quare Citans
ad videndum et audiendum Ipsos ad Solutionem
Summar Regestro citsero Specificand ad
mille Trecentas Triginta unius Tyne Gros-
sor 29 efficiend ad ipsos ad pacificand reguland
Sententiae Judicij Praesens Stringi Solutionem
Pfatt Summae tam in Expeditionem mu-
liebrem quam in vindicationem Substan-
tiae Equaliter Ipsos Citt Secum Actt Concernen
Erogatt una Cum Provisione Decerni Litis
Expensas refundi ac id quod juris erit decerni
et Senten

et Sententiam Alias Citatione Eaq Premissa
fusius in Se obloquenq In Diem hodiernam recte
cadenq et devenienq Partibus ipsis. Et quidem
Gnosa Martianna Kakowska primi olim
Gnosi Alberti Jezewski Secundi ex post voti
Gnosi Adami Komuński Relicta Coorte Vi:
Odua Actt Pltter et Gnosis Joanne Niedzwiecki
et Constantia Kakowska Citt et indicenq p Gno:
sum Matheum Krzywkoski Coram judicio Pseq
Comparenq et Secum judtter Controvertenq Quar
Partium Controversijs in judm Suum in dictis
Exaudtt necessariam esse Personalem Compa:
ritionem Gnosor Niedzwieckich p Partem Actt
Pro Sequenq Judiciorum Terium Plocenq Feria
Secunda prius v proximius in Bielsko exal:
ternata juxta Caelentiam Suam lege descriptam
Celebranq Conservando Trnd Partibus memoratt
utrisq in Preallegatt Judicijs Suis Sine Quavis ad:
citatione Comparendi paratum Peremptorium
In Continenti M.R.S.P. Paulus Borzewicz de Borzewo
Authus et juratt palam reovit Quia ipse Citationem litte:
ralem Sigillatt pro judicijs Pseq Servientem Editam
Conq Psatt Citt ad Bona Dąbrowski Super Summam ibi
hetenq

hoc ventem Feria Secunda post Dominicam Mi-
sericordiae Anno Pseng detulit Exportavit posu-
it reliquit et de Positione, in Bonis Bainno notificavit. de quo Pseng
Idem Mialis fecit Relationem.

Decretum Dillationis Inquisitionis Inte Gnosos
Jezewski et Niedzwiecki

In Causa et Actione judiciaria Infra Scripta
Inter Gnosos Adamum Jezewski et Franciscum
Jaroszewski actu ubi una et Gnosum Joannem Niedzwiecki
et Constantiam Kakowska invicem Conjuges
~~Qui vos et~~ Quidem Consortem in Assistentia
Manti cum Eadem de lege requisita inherendo
Protestationi Actiae factae ad judicium Pseng Parte
ab altera Citt ~~Citantis~~ ideo pro Eo Quia Ipsi
non allenti Legibus Rni de Calumniatoribus
Sancitis Qui nimio Contemptuando Easdem
Leges se Actt non ~~Solum~~ solum multis in locis
Coram Varijs Personis verum Etiam in
Stubba Judti Subtractu judicio Castrensi
Plocensi Feria Secunda pt Dominicam Con-
ductus Paschae Anno Pseng agitt Circa agi-
tationem Causae leserunt diffamarunt ho-
norem

honorem intaminatum verbis Scomaticis
Detraxerunt in realia nunquam deducendo
objecerunt exinde Conq Leges Rm processe:
runt Quare Citant ad videndum et audiendum Ipso
pro his et alijs inconvenientijs inquisitio:
nibus deducendo Rmis ad mentem legis Ru:
nini inquisitionem educendo decerni Litis ex:
pensas refundi ac id qd juris erit decidi
Alias Citatione Eadem premissa Jurius in se
obloquendo In diem hodiernam recte Cadendo et
deveniendo Partibus Ipsis Et quidem Gnoso
Adamo Jezewski et Francisco Jaroszewski
Actt per Gnosum Adamum Jezewski Suo
et Francisci Jaroszewski nne personaliter
Gnosis Joanne Niedzwiecki et Constantia Ko:
kowska in vicem Conjugibus Citt p Gnosum
Melchiorem Mieczynski Coram judicio Pseng
Comparendo et Suum judiciter Controvertendo
Quae Partium Controversijs in judm Suum in
Ductis exauditt judicium Citationem Partis
actoreae Conq Patem Citt Citatt decidendo
Controversijs Partium Exauditt ad asse
dationem Partis actoreae dilationem in

quisitionis

Inquisitionis ꝑ Utrasq Prtes ad Conten-
ta protestationum et Trnm Partis Actoreae
in Probationem et ꝑ Citt Prtem in emun-
dationem Educendi pro Sequenti judicio
Terminum Plocensi Fna Secunda prius vel
proximius abhinc exalternata in Bielsko juxta
Suam Cadentiam lege descriptam Celebrandi
dedit et Concessit prout Psenti dat et Con-
cedit Conservando Trnum Partibus memoratis
certisq in Praeallegatis judicijs Suis Sive Quavis
Adcitatione Comparendi Paratum Peremptorium
In Continenti M.R.G.P. Paulus Borzewicz de Borze-
wo Cmethonum Authus et juratis palam
recovit Quia Ipse Citationes Literales Sigillatas
pro judicijs Psenti Serviendi Edictis Conti-
nentibus Citt ad Bona Dąbrusk Super Sum-
mam ibidem herentem Fna Quinta pt Mi-
sericordiae Anno Psenti detulit Exportavit
posuit Reliquit et de Positione in Bonis Blinno notificavit
de Psenti Idem Mialis fecit Relationem.

Decretum Condescensionis Inter PP Krzyzanowskie Puthowskie
Czarnomskie Rosiszewskie ac alios

In Termino hodierno ex adcitationibus Literalibus Terre-
stribus Plocensibus quarum tenor et quidem primae
Sequitur tenor Talis Stanislaus augustus DEI Gratia

Rex

Rex Poloniæ Magnus Dux Lithuaniæ Russiæ Prussiæ Daciæ
Vobis DD Antonio Parenti Nicodemo Joanni et Helenæ fratri et
sorori ambobus Da Catharinæ Czarnowska procreatis Leone quondam
Carolo et Rosalia Luthowskis olim DD Stanislai Luthowski uxore Eadem
olim Da Czarnowska procreatis ac Nro Michaele Czarnowski
Venatore Lypinen Tutori de Personis Domino vestris gratiam
omnibus mandamus, ut in terminis communibus Tribus Trium
Dierum primis aut proximis ab hinc futura Cadentiam
Cujus legem Descriptam in Stuka celebrand fatte vacuerem
pto die Comparebit Ad instantiam DD Valentini Krzyza
nowski et Theodore Strupczewska atq Stanislai Domeyko
et Mariannæ item Strupczewskæ Juniorum Conjugum
et quidem Contum olim DD Rosalia Luthowska et Ludovici
Strupczewski Conjugum filiorum olim vero Perillustris Admo
Dni Mathiæ ac Stanislai nec non annæ Cunegundis
et Franciscæ Luthowskich Sororinarum quond DD Alberti
Luthowski et Theresiæ Rose postea Juniorum Conjugum
Neptipar in aspectu Mandatarii Sui Actr, Qui vos semper DD Rosalia
Jenuskie minorennes in aspectu Parentis jam quoq DD Luthow
skie in aspectu Nri Czarnowski Tutoris assignati Inhe
rendo mandatis Ad vos respective datis Decreti
et Relationis ejusdem in termino Condescensionis
per Officium Cameralem promulgati in fundo Bororum
Lubosznowo Dibi et Borki agitt nec non Documentis
et præsertim novissime reperto Citant Semperius post
terminum ex admissa Decreto Superius exarato Injuriose
promulgatt Judicem ob non prosecutionem Causa Transla
tam revisiand causam morte olim Actt Matris Interruptt
Decretum Terminos primitivos Causamque Vestram in
integrum restituend Adeundi idque Audiend et Audiend
attentandq vos relevato Decreto Condescensionali in fundo
Bororum Lubosznowo Dibi per Judicem Cameralem Ivae Plocen
Inter olim Actt Matrem ab una et Vos Citt parte ab altera Injurio
si in puncto Bonorum Suprascriptor Lubosznowo Dibi Borki ac alior
eo Adjuncta ex quibus Dos levatt Sorori item olim Actt Matrem
concernebat non levationis Taxa pro oculis ex Documentis
plene non demonstratam advertentiis Condescensionem ad

Examinabor

Ad praerecensita Bona Lukoszyno Bihi et alia eo pertinentia
etiam ex vi noviter reperti Documenti ac Totale Suprascriptum
Decretum disrumpentis Judicij Sui assignari; Bona morte olim
GG Alberti Luthowski et Theresia Rzeszotarskia Invicem Conjugum
actt Consortum avum et avicam derelicta revidi et taxari de In
ventarijs rebusq mobilibus tam praerecensitor avi et aviae
quam actt Perillustris adm Rendi Mathiae Luthowski actt Consortum
avunculi morte derelictor paratarum pecuniarum ac
universae proprietatis inquirere desolationem seu Repara
tionem Subditor Causatam profugationem Exinde diminutionem
Substantiae attendi; Donationem, ab olim Perillustri adm
Rendissimo Mathia Luthowski in Personam olim actt Consortum
Parentis et Matris recognitam uti primaevam et solida
tam pro legitima decerni Solutionem Summar Injungi
Causamq praeser in integrum restitui ac id quod Jus
et aequitas poposcerit Decidi et Sententiari Sitis Ter
mino parituri et Judtter ad haec et alia responsuri
Datt in Plocko Tra 2da pt Dni Conductus Paschae pxa
anno Dni 1779 alterius quoq adiutationis Series
ejusmodi Stanislaus augustus DEI Gratia Rex Poloniae etc
Vobis GG Valentino Krzyzanowski Theodoro Strupcze
wska Invicem Conjugibus Stanislao Boneuski et Mariannae
Strupczewska itidem Conjugibus de Personis Bonisq vestris
gratter omnibus mandamus Ut in Terminis Communibus Trib
Plocen in Plocko Celebrand pr ter ac peremptorie Compa
reatis Ad Instantiam GG Antonij Rzeszewski Caroli et Rosaliae
Virginis Innupt Luthowskich in primo matrimonij voto
cum olim G Stanislao Luthowski procreator Actt Lui vos
et quidem virgo Innupt in assa Competen vos quoque
mandatas cum mantor vestror authoritatibus
et assistentijs Inhaerend Documentis Causam
praesen Suffragan et ad Incidentiam Causae Contra Se actt
Institutam adiutant idq ex Eo quia licet vobis bene notum
est quod Decretum Judicij Trris Plocen inter olim Matrem

vestram

vestram ab una et se actt secundum legem et Justitiam rite et
legitime ad Documenta reperita subsecutum est attamen
vos nulla ex ratione in aggravationem et Exvisceratione
actorem procedendo citationibus suis pro Comportatione noviter
repertor. Documentorum citationibus pro Judicijs praesen
Concitastis actores in litis Expensas in duxistis Quare Cita
mini ad videndum et audiendum vos ratione indebitae vexe pa
nis personalibus et Criminalibus puniri ac id quod juris
et Justitiae erit Contra vos Statui Decerni et Sententiari
praesen Sitis termino advenien parituri ad praemissa
Judicialiter enarrandum responsuri Datt in Plocko Tra 2da
pt Dm Conductus Paschae pxa anno Dni 1779 Indiem
hodiernam recte Caden et devenien partibus ipsi
ut risq. et quidem Gnosis Valentino Krzyzanowski et Theo
dora Strupczewska Invicem Conjugibus atq. Stanislao Bone
wski et Marianna itidem Strupczewska similiter Conjugibus
actt et Citt per L Valentinum Krzyzanowski Suo et Consortis
ac Suprascriptor. actt et Citt in virtute Plenipotentiae
nomine personaliter, et Gnis Antonio Parente Nicodemo
Joanne et Helena Rosciszewskie Carolo et Rosalia Lutkowskie
Citt et actt per L Valentinum Zaltowski Mfco Michaele
Czarnomski Venatore Dypiner per Eund Coram Judicio Spec
Comparen et Secum Judtter Controverten Quar partium Controversijs in
Judm Suum Inductt Exauditt Judm decidendo Citationes partium
utrarque et quidem ex parte GG Krzyzanowskich et Boneuskich
Contra GG Rosciszewskie pro Relevatione Decreti Condescen
sorialis in fundo Bonor Lukoszyno Bilki et Borki per
Offm Camerariale prolati ex parte vero Eorund GG Rosciszewskich
Conc Eosd Gnos Krzyzanowskie et Boneuskie pro
approbatione Ejusd Decreti Editt Controversijs pro et
Conc illatis Exauditt quoniam Suprafatum Decretum
Condte antequam Resignatio Sub actu tenae Quartae in
Crastino Festi Sanctae Margarethae Virginis et Martyris
anno 1745to Coram actis Castren Plocz per Gnosos

Paulan

Paulum Parentem Illustrem adm Rendum adamum Parochum in
Jezewo antonium Filios Miłobędzkie Suo et Generosi Norberti
Miłobędzki Filij Fratris minorennis nomine cum olim Gnesa
Sophia Łukowska procreatos in rem Ejus Theresiae Przesłotarska
olim Pauli Filiae primi olim Gnosi alberti Łukowski Secundi ad
Presens nuptus Gnosi Balthasari Suminski Consortis Super Sortibus
in Bonis Łukoszyno Biki et Borki ex actis de prompta Subsecutt
esse deducitur et Sors Eae Miłobędzczyana mente Designa
tionis de actu exarate ad Constituendam Massam Substantiae pro
Eruenda adequate Dote in praemissum Decretum non
Subintrasse apparet, proinde Suspensa tantisper resolutione
Suprafati Decreti Condescensorialis necessariam esse denuo
Condescensionem in fundum Bonor Łukoszyno Biki et
alior eo pertinentium in ordine Executionis anteriorum
Decretorum Judicij Sui aut LL Camerarior Trium Plocen Capitulo
tempore facta tempestiva avisatione conducendorum adinvenit
quod Judm sive Offm Camerariale Unius vel duor absentiae non
non obstant mutuo partium Sumptu Condescensurum Reprodu
ductionem Documentor Sub tractu anterioris Condescensionis
non Existente praevia Comprobatione Juratoria demandabit
Tribus reproductis legalitatem Decreti Condtis cognovet
resolvet Dubia quaevis discutiet Decreta anteriora Judicij Sui
in toto exequet Satisfactionem omnimodam lui et a quo Competierit
praestandam Sententiabit partesque in omnibus et Singulis praeten
sionibus nihil intactum et Irresolutum relinquendo pro
Exigentia Legis Justitiae Documentor ac Terminor finaliter
decidet dispudicabit Et moderabit Cujus decisioni partes
parere et acquiescere Judicatumque pati Sub poena Bonis illo in Termino
Condescensionis Super parte Contraveniens publicandae debebunt,
Lucta poena Septem marcar Pott parti per partem Comparenda Judicio
Suo totiens ab utraque parte in instanti Solvendae pro quo Condnis Termino
Partes quas voluerint et negotium poposcerit adiciant adiutandi Sub
rigore quo Supra Comparere tenebuntur Decreti Ipse Vigore Insanti

nente

Incontinenti M. R. P. Paulus Bonewicz de Bonewo Cmetho
rum authus et Juratus palam Dixit Quia ipsi ad citationes
Litt. Sigillatt. pro Judicijs praesentes Servien. Ed. Ill. Cons.
praefatt. Littor. et quidem ex parte DD. Krzyzanowskich
Bonewskich Olim DD. Rozalie Lutkowska et Ludovici
Strupczewski Conjugum Filiar. Olim vero Perillustris adm
Rendi Mathiae ac Stanislai nec non Annae Cunegundis
et Franciscae Lutkowskich Sororinar. quondam Alberti Lut
kowski et Theresiae Rzepotarska Invicem Conjugum
neptissar. Contra DD. Antonium Parentem Nicodemum Joa
annem Helenam Fratres et Filiam cum Olim Dna Catharina
Czarnomska procreatos Rozicszewskie Carolum et Rozalian
Lutkowskie Olim Dni Stanislai Lutkowskiego cum Olim Dna Czarnom
ska procreatos ac Mscum Czarnomski Venatorem Rypin.
ad Bona Lukoszyno Bilki et Borki Jam vero ex parte
DD. Antonis Rozicszewski Caroli et Rozalie Lutkowskich
in primo voto cum Olim D. Stanislao Lutkowski procreatar.
Cons. DD. Krzyzanowskie Bonewskie ad Campos Bonor.
Kłobukowo Molendini utrasque Justa Datt. in adci
tationibus positt. omnes praedetulit exportavit posuit
reliquit et depositione notificavit de quo praesentem
Idem Mtis Ojcut Relationem.

Baniti Karnkowscy et alij per G. Andream Lukoski.

In Termino hodierno ex adcitatione literali Trium Plocen. Cujus
tenor Sequitur talis Stanislaus augustus D. E. Gratia
Rex Poloniae magnus Dux Lithvaniae. Vobis Mcis
Antonio Vexilifero Radziejovien. Silvestro ac Petro Ca
stellanicis Vissogrodien. tum Prlibus Rndissimis Andreae
et Josepho Canonicis Plocen. Fratribus inter se Germa
nis Karnkowskim dein Mcis Francisco Dobrski Prin
cemicis Rosanen. ac Mariannae de Kuczborskie Primi
olim Mci Feliciani Karnkowski Castellanidae Visso
grodien. Secundi ad praesens voti in vicem Congibus
Si ad Causam infraseram Spectare videamini

de

Personis Bonisq' vris gltr omnibus mandamus ut in
Tmis Communibus Tribus Plocens Feria Secunda Prius
vel Proximius abhinc iuxta Suam Cadentiam Lege descriptam
ex altemata in Plocko Celebranda Pltr ac Peremptorie Com-
pareatis ad Instantiam Gnosi andreae Lukowski actl Qui
vos Etquidem Contem in assia Mariti ex nexu ac Prerogativae
Maritalis incumbens inhaerendo maoni Suae authe facta
ac alijs Documentis Causam Praesentem Suffragans
Citat Seu potius ad Paratas Binas Condemnationes
super vobis Citt nonnullis Praesenti in negotio rite obten-
tas Paratosq quosvis Tmos et Juris gradus loco peragen-
dae Executionis adcitat idque ad videndum et audiendum
vos seu quem vestri negotium Praesens magis afficit
ad providendam Summarum binarum unius Centum
viginti Florens Pol alterius Centum Sexaginta au-
reorum Hungaricalis ex Bonis Bialluty Mcam Primo
Karnkowska Secundo voto Dobrska in vim dotis respici-
ens a se actl per olim M Felicianum Karnkowski Ste-
riliter vita Functum Eiusdem Mcae Dobrska Priorem
maritum ad Scriptum manuale levatar non tamen loca-
tarum in Bonis mundis et liberis Securitatem medi-
ante Sententia Judicij Sui Stringi Poenas in Subla-
tionem binarum Condemnationum hac in Causa obten-
tarum extendi, ac id quod Juris erit determinari, Sitis
Tmo advenienti Parituri et Judlter ad praemissa
Responsuri Datum in Plocko Fra 2da post Dni
Misericordiae pxa ao Dni 1779no In Diem hodier-
nam recte Cadens et Devenens Partibus ipsis
Etquicq Gnoso Andreae Lukoski actl Pltr Et Mcis
Francisco Dobrski Pincerna Rosanens ac Marianna
de Kuczborskie Primi olim Mci Feliciani Karnkowski
Castellanicae Vissogrodiens ad praesens Secundi voti in vi-
cem Congibus Cittis per Gnosum Joannem Niedro-
wski, Mco Petro Karnkowski Castellanicae Vissogr
Citt per Eunq Mcis antonio Vexilifero Radziejoviens

Et Sylvestro

et Sylvestro Venatore Siepriensi tum Perillustri Rndis-
simo Josepho Canonico Cathe Cujaviene Kam-
kowskie Cittis per Gnosum Bonaventuram Ciol-
kowski, Etquoniam Prlis Rndissimus Andreas
Kamkowski Canonicus Cujaviene Presenti in Tmo
Disparet et Se Condemnare Permittit, Proinde Prae
fata Pars acta coram Judicio Presenti Compa-
rens et Tmum Eundem hodiernum per totum
Judiciorum modernorum tractum Utme attentans
memorata Cita ad Jus juridice per Mlem Rm
Gnalem Providum Paulum Borzewicz de Bo-
rzewo Cmethonum Authum et Jurata tribus
et ultra juris Formam vicibus Quatuor Clamata
et vocata non tamen Comparene in lucro Ultima
rice Fortis faciendae Executionis, in negotio vero Principa-
li ratione providendae Summarum Binarum unius
Centum viginti Florene Pola, alterius Centum Sexa-
ginta aureorum Hungaricata ex Bonis Biattuty
Mcam Primo Kamkowska Secundo voto Dobrska
in vim Dotis Respiciene per olim Mcum Felicianum
Kamkowski Primaevum maritum ab actore ad Scri-
pta manualia levatam in Bonis mundis et libe-
ris Seecuritatis alias in toto seu pro toto lucro nego-
tij sui Principalis admittente Judicio Officij Presene
judicialiter ac offse Condemnavit Condemnatque
presene ulterioraq Sibi per Judicium Presens Eam
Causa Fieri et Exequi Postulavit et Judicium
Presens ~~Eam Causa~~ J Juri Communi Postu-
lationique Partis actoreae utilicite annuendo Pae-
nam Baonis in vim Eiusce lucri Utme hac in Cau-
sa obtenta decrevit presenq decernit, et ad Publi-
cane Eanq Baonis Poenam Suprasenum
Mlem Judicialem addidit, et deputavit, Qui Mlis
Satisfaciendo deputaoni, Suae a Judicio Presene
habitae

habitae memoratae Baonis Poenam modo Praemisso Ob
tentam ac ipsummet Perillustrem ~~Mcum~~ Rndissimum
Andream Hamkowski Canonicum Cujaviensem Prae
senti in Tmo Disparens Esse Banitum juri Com
muni Contrarium et Rebellem hic in atrio Stubae
judicialis ac in alijs locis Publicationi Solitis Prae
senti plurima nobilitate ad judicia modema Jonong
publicum Congregata alta sua Praeconica et Sono
rosa voce Proclamavit publicavit et ad notitiam
Omnium Protunc praesentium in dubiam deduxit
de quo Praesens idem Mlis e loco publicationis
suum ad Judicium rediens fecit Relationem
Post quam Publicatam ut Praemissum est Ba
nitionis Poenam Judicium Praesens Tmae Plocens
p Laciensis Juxta praescriptum Juris Communis Executione
Causam hanc cum toto Eius Effectu ac Partibus
ipsis ad Mcum loci Capitaneum seu Mcos Locorum
Capitaneos sub Cuius vel quorum jurisdictione Prae
fatus Citatus cum Bonis suis Subest et Consistit
remisit remittitq praesens Cum Comparens vero
Judicium Praesens Tmae Plocens ad Convictionem
disparens Suspendit Suspensamq Esse vult ac prae
sens declarat Conservando Tmum Partibus mae
moratis utrisq in Praeallegatis Judicijs Suis
sine quavis adcitatione Comparendi Paratum
Peremptorium In Continenti MRGP. Paulus
Borzewicz de Borzewo Cmethonum authus et
Juratus Palam rvit Quia ipse adcitationem literatae
Sigillatae p judicijs praesens Serviens Editionem
praefatae Citatae ad Bona Dobroscelice iuxta Datam
in adcitatione positam ao Praesens detulit ac por
tavit posuit reliquit et de positione notificavit, de
quo praesens ac Mlis Fecit Relationem

Banitus Gsus Kozłowski per Gsum Korzybski.

In Causa et actione Judiciaria infrascrā inter Gnosum Antonium Korzybski actū ab una, Et Gnosum Antonium Kozłowski Inhaerendo Scripto Certo manuali per ipsum Sibi actū Super Summam viginti aureorū Hungaricalū Dato ad Judicium Praesens Parte ab altera Cittum ad videndum et audiendum ipsum ad Solutionem praemissae Summae viginti aureorum Hungaricalium Sententia Judicij Praesentis Stringi Solutionem indilatam assignari litis Expensas refundi ac id quod Juris erit decidi, alias Citatione Eaeq Praemissa Jusius in se obloquenę in Diem hodiernam recte Cadenę et devenienę Partibus Ipsis Et quicę Gnosō Antonio Korzybski actū pltter Et quoniam Gnosus Antonius Kozłowski Cittus Praesenti in Tmō Disparet et Se Condemnare Permittit Proinde Praefata Pars actū coram Judicio Praesenti Comparens et Tmum Eundem hodiernum per totum modemorum tractum Stme attentans memoratū Citū ad Jus juridice per MRSS Paulum Borzewicz de Borzewo Cmethonum Authum et Juratū tribus et ultra Juris Formam vicibus Quatuor Clamatū et vocatū non tamen Comparentem ratione non Solutionis Summae viginti aureorum Hungaricalū una cum Provisione Provenienę admittente Judicio Praesenti Judlter Condemnavit Condemnatq Praesenę ulterioraq Sibi per Judicium Praesens Ea in Causa Fieri et Exequi postulavit, Et Judicium praesens Juri Communi postulationiq Ptis actū utilicite annuendo poenam Baonis Stme hac in Causa Obtentam decrevit, Praesenęq decernit et ad Publicandam Eandem Baonis Poenam Suprasenum Mlem Judicialem addidit, et deputavit, Qui Mlis Satisfaciendo deputationi Suae a Judicio Praesenti habitae memoratū Baonis poenam modo Praemisso Obtentam

ac ipsummet

ac ipsummet Cittum Praesenti in Tmo Disparens Esse Ba
nitum Juri Communi Contrarium et Rebellem hic in
atro Stubae Judicialis ac in alijs locis Publicationi Soli
tis praesenti Plurima nobilitate ad Judicia modema forumq
publicum Congregata alta Sua Praeconica et Sonorosa
voce Proclamavit Publicavit et ad notitiam omnium
protunc Praesens in dubiam deduxit de quo Praesens
" e loco publicationis suum ad Judm redeens
Idem Mlis " fecit Reonem, Post quam Publiatam ut
Praemissum Est Baonis Poenam Judicium Praesens
Tre Plocens pro facienda juxta Praeserum Juris
Communis Executione Causam Praesens cum toto
Eius Effectu ac Partibus ipsis ad Mcum loci Ca
pitaneum Seu Mcos Locorum Capitaneos sub Cu
jus vel quorum Jurisdictione Praefatus Cittus cum
Bonis Suis Subest et Consistit remisit remittitq
Praesens In Continens MRED. Paulus Borzewicz
de Borzewo Cmethonum authus et Juratus Palam
rut, Quia ipse Citationem literalis Sigillalis pro Judi
cijs Praesens Serviens Editam Contra Praefatum Cittum
ad Bona Lysakowo Feria Secunda post Dominicam
Conductus Paschae ac Praesenti detulit Exportavit
posuit reliquit et de positione notificavit de quo Prae
sentem ieq Mlis fecit Reonem.

Banitus Gnosus Joannes Cieszewski per G. Petrum Cieszewski

In Causa et actione Judiciaria infrascra inter Gnosum Petrum
Cieszewski olim G. Ludovici Filium actorem ab una, Et Gsum
Joannem Cieszewski Fratrem Germanum itice Ludovici Fi
lium inhaerendo Juri naturae tumq legibus Rmi de infra
scra Causa Sancitis ac maoni Coram actis authis Rmi
factae ad Judicium Praesens Parte ab altera Citt ex Eo,
Quia ipse vigore ultimariae dispositionis in ordine Ex di
visionis universalis Substantiae per olim G. Ludovicum
Cieszewski Sui actoris et ipsius Citti Parentem factae

divisionum

divisorium Bonorum Chomentowo multo in majori va
lore super Bona Rycharcice sibi actori Cessa Possedit,
Proventus Participavit, actorem modemum Summope
re injuriavit, Quare Citatur ad videnc et audienc ante
omnia Exdivisionem testamentariam de Data in Bo
nis Rycharcice die 23 Julij 1778to ao Confectam
Cassari, qua Cassata Substantiam immobilem
cequali Jure inter se actorem et ipsum Citt Exdividi One
ra in Eadem Parentis Fortuna ad utrumq divisorium
Proporcionate applicari, et ad deportandum assignari
Proventus ex Bonis Chomentowo ultra Proportio
nem divisorij in Bonis Rycharcice Perceptos boni
ficari, omnimodam injuriam sibi actori illatam
Compensari, Condescensionem ad ~~Eadem~~ Premissa Bona Ry
charcice et Chomentowo ac alia eo Pertinentia
Judicij aut Officij Competentis assignari, Compor
tationem Documentorum Pretium et Massam
Substantice Enucleantium pro Tmo Condescensio
nis assignandae demandari, ex Comportatis Do
cumentis Pretium Constitui et inter se actt et ipsi
Citt Bona Exdividi Litis Expensas Refundi, ~~aut~~
Cetera pro Causae Exigentia Contra ipsum Statui deci
di et Sententiari, alias Citatione Eadem Premissa
Jusius in se obloquenc in Diem hodiernam recte
Cadenc et devenienc Partibus ipsis Etquicc GsoPe
tro Cieszewski actore per Gsum Josephum Kosko
wski Etquoniam Gsus Joannes Cieszewski Cittuus
Praesenti in Tmo Disparet et Se Condemnare Per
mittit, Proinde Praefata Pars actt coram Judicio Prae
senti Comparens et Tmum Eunc hodiernum per
totum modemorum tractum Utme attentans memorat
Citt ad Jus Juridice per MRGD. Paulum Borzewicz
des

de Borzewo Cmethonum Nathum Et Jurato tribus et
ultra Juris Formam vicibus Quatuor Clamato et vocato
non tamen Comparente in lucro Cassationis ultimariae
Dispositionis olim Gnosi Ludovici Cieszewski actoris et
Citti Parentis in Ordine Exdivisionis Substantiae Uni
versalis hereditariae decernendae ad Fundum Bonorum
Rycharcice
Chomentowo ac aliorum Eo pertinentinentium Conde
scensionis, alias in toto seu pro toto lucro negatij sui Prin
cipalis admittente Judicio Praesenti Judicialiter Conde
mnavit Condemnatq' Praesens, ulterioraq' Sibi per
Judicium Praesens Ea in Causa Fieri et Exequi Postu
lavit, Et Judicium Praesens juri Communi Postula
tioniq' Partis actoreae utilicite annuendo Poenam
Baonis in vim Eiusdem lucri Ltme hac in Causa Obtenti
decrevit Praesensq' decernit et ad publicandam Eandem
Baonis Poenam Suprascriptum Mlem Judicialem
addidit, et deputavit, Qui Mlis Satisfaciendo de
putationi Suae a Judicio Praesenti habitae memorato
Baonis Poenam modo Praemisso Obtentam ac ipsum mel
Cito Praesens in Tmo Disparentem Esse Banitum Juri
Communi Contrarium et Rebellem hic in atrio Stu
bae Judicialis ac in alijs locis Publicationi Solitis Prae
sens Plurima nobilitate ad Judicia moderna Forumq'
Publicum Congregata alta Sua Praeconica et Sonoro
sa voce proclamavit Publicavit et ad notitiam Omni
am protunc Praesens in dubiam deduxit de quo Praesens
Idem Mlis e loco Publicationis suum ad Judicium
Redien fecit Reonem. Post quam Publicatam ut
Praemissum Est Baonis Poenam Judicium Prae
sens Tnre Plocens pro Facienda (juxta Praescriptum).

Juris Communis Executione Causam hanc cum
toto Eius Effectu ac Partibus ipsis ad Mcum loci
Capitaneum Seu Mcos Locorum Capitaneos Sub
Cujus vel quorum Jurisdictione Praefatus Citatus cum
Bonis Suis Subest et Consistit remisit Remittitq
Praesens In Continenti Mlis Rni Glis Providus
Paulus Borzewicz de Borzewo Cmethonum
Authus et Juratus Palam Avit Quia ipse Cita
tionem Literalem Sigillatam pro Judicijs Praesens
Serviens Editam cons Platum Citatus ad Bona Cho
mentowo Feria Secunda post Dm Jubilate cum Prae
senti detulit exportavit, Posuit Reliquit et de
positione notificavit de quo Praesens Jus Mlis
fecit Reonem

Decrum Rejectionis inter Mcos Kretkowskie
et Mcum Zakrzewski Pocillatorem Supreme

In Trmo hodierno ex Relatione Authentica
Castrense Capitaneali Plocense Cujus Tenor
Sequitur talis Actum in Castro Plocensi Feria
Secunda post Dominicam invocavit Quadragesi-
malem proxima Scilicet Die vigesima Secunda men-
sis Februarij Anno Domini Millesimo Septin-
gentesimo Septuagesimo Nono. Coram Officio
Actisq Praesens Crense Capitalis Plocense pltet Compa-
ros Mlis Regni Gnalis Providus Valentinus
Kosciewicz de Villa Dobroszelice authus et juratus

palam

palam vult Quia ipse Citt literatt Sigillatt mo ju-
dicijs Trnibus Plocenę Sevicenę Tenoris Sequenę
Stanislaus Augustus DEI Gratia Rex Poloniae
Magnus Dux Lituaniae Russiae Prussiae Masoviae
Samogitiae Kijoviae Volchiniae Podoliae Podlachiae
Livoniae Smolensciae Severiae Czerniechoviaeq Tibi
Mco Josepho Zakrzewski Pocilatori Sepricenę Judici
Crnę Plocenę Bonorum Zakrzewa Haeredi de Per-
sona Bonisq tuis ac Summis Quibusvis pecu-
niarijs habitt et habendę mandamus ut in judicijs
nostris Trnibus Plocenę ipse abhinc Justa sui Ca-
dentiam in Plocko Celebrandę personaliter ac pe-
remptorie Compareas ad instantiam Mcorum
Theressiae de Gembarty Kretkowska Capitaneae
Covalienę relictae Viduae Matris tum Jacobi
Sigismundi Bini nominis Capitanej praede-
cenę Andreae et Felicis Capitanejdarum Cova-
lienę Fratrum int se Germanorum a Kretkowy Kretkowski ob M Andreae Kretkowski Capitanei Covaliensis Secum Mca Theressia de Gembarty pro-
genitorum Sortis in praecensitis Bonis Villae
Zakrzewo Sittae vigore officiosae Traditionis
Possessorum Dominorum tum Gsi Francisci Lu-
kowski Economi Actt Qui Te insistendę Ejdę Tra-
ditioni Feria Quinta postridie Festi Sanctae
Mariae Magdalenae scilicet Die vigesima
Tertia julij Anno immediate determinato Mil-
lesimo Septingentesimo Septuagesimo Octavo
et Filiorum

in

in Fundo horumce Bonorum Villae Zatrzewo
per Officium Castrensem Covaliensem Burgrabiale
Praecedentem sufficienter perducto processu a Decreto Tri-
bunalis Regni Petricoviensis Executionis Ltrae peracte
ad Acta Crenae Plocensis proprij Plus modo oblatae
porrectae tum quoque inherendo Praeactioni suae Coram
actis Authoris Regni Conae Te factae vel faciendae
Citant idque pro eo Quia tunc in Attentis Legibus
Regni potissimum Annorum Millesimi Septin-
gentesimi Vigesimi Sexti et Millesimi Septin-
gentesimi Sexagesimi Octavi de peragendis Tra-
ditionibus Sancitis Sortem Supraseriam Bo-
norum Zatrzewa Sibi Actu Actualem Posse-
sionem officiose porrecto modo violenti ademi-
sti obedientiam per Subditos in Eadem Tra-
ditione Specificatos Sibi Actu Praestandae In-
terdixisti Proventus Quosvis de Eadem Sorte nullo
juris Titulo Tibi appropriasti et plenarie
Possesione et Usu fructu Ejusdem Sortis se Actu
Privasti Gsum Lukowski Economum ad Con-
descendendum de Eadem Sorte violentis tuis Oppres-
sionibus Coegisti et in toto Eandem Sortem
apprehendisti per quod Supra scripto Tra-
ditionem ac Possesionem Suorum Mcorum
Actu imitasti, et violasti Exindeque poenas le-

gibus

Legibus Rni descriptis in te haxisti pro Quibus
Superte Extendendae Citaris ad videndae et audi-
endae te Ante Omnia respectu praemissorum pre-
nihilem ad inveniri nihilominus deoccupatio-
nem Ejusdem Sortis pro re Suorum Mcorum actis
Sententiari calculum de perceptis proventibus
reddendae Injungi Condescensionem in fun-
dum altedictae Sortis Zahrzewa assignari
ac id Quod Juris et justitiae erit perugi ac
decidi pro Quo Citatis vis Tmo adveniendae Pa-
riturus et Judlter responsurus Datt in Plocko
Sabbo post Cineres Anno Domini Mil-
lesimo Septingentesimo Septuagesimo Nono
Edictis conae praefatis Citatis ad Bona Zahrzewo
die hodierna in Actu contenta detulit Expor-
tavit posuit reliquit et de positione notifi-
cavit de Quo praesentae Idae Mtis fecit Relatio-
nem Ex Actis Castrensibus Capitis Plocensibus rescriptum
Woznicki manu propria Legit Zempicki Lo-
cus Sigilli Ejusdem Castri In Diem ho-
diernam recte cadens et devenienae Partibus
ipsis Et Quidem Mca Theresia de Gem-
barty Krethowska Capitanea Covaliensis Relicta
Vidua Matre tum Jacobo Sigismundo
bini nominis Capitis Praedicensis Andrea

Et Felice

et Felicis Capitaneiae Kovalienae Fratribus inter
se Germanis Kretkowskie olim M. Andreae Kret-
kowski Capitanei Kovalienae Secum Mea The-
ressia de Gembarty progenitis Filijs Domi-
nis tum Gso Francisco Lukowski Economo
Actt per Gsum ~~Franciscum~~ Felicianum Lempicki Inscrum
Plentem et M. Josephum Zakrzewski Pocil-
latorem Sieprcenae Judicem Crenae Plocenae
Citt pltter Coram Judicio Praesenae Comparenae
et Secum Judlter controvertenae Quarum Par-
tium controversijs in Judm Suum inductis
Exauditt Judm de Consensu Partium utra-
rumq Causam Eanae ad Sequentes Judi-
ciorum Terrium Plocenae Feria Secunda pri-
us vel proximius ex alternata in Bilsko
celebranae Tmos rejecit rejectq Praesenae Conservando
Tmo partibus memoratt utrisq in pallegatt
judicijs Suis sine Quavis adcitatione
comparenae paratt peremptt.

Decretum Suspensionis Inter Gsos Winickie
et Rendissimum Bromirski

In Causa et actione judiciaria infrascripta Inter
Gsos Stephanum Ignatium Patruos Franci-
scum et Rosaliam Virginem nuptam Filiastros
et Filiastram Winickie Matheum Mieczyński
et Mariannam Winicka Primi od Gsi Thomae
Sobolewski

„ Secundi adpeno voti

Sobolewski „ invicem Conjuges Actt ab Una Et
Quidem assa cum Eadem de lege incumbenti indigenae
et Perillustrem Rendissimum Ludovicum Cano-
nicum Colegiatae Plocensis Praepositum Radzi-
koviensem Patrurem tum Mariannam ob Gsi
Bromirski Filiam et Filiastram Bromirskae
Et Quidem itidem assa Quae Cuj de lege incum-
bit indigenae inhaerendo documentis Causam
praesens juvantibus tum magni factae ad judicium
praesens Parte ab altera Citt Quatenus Ipsi Sum-
mam Dotalem Quae et Quanta de Bonis Paternis
et maternis ob Gnosam Mariannam Bromirska
Pt ob Gsos Matheum et Elisabethem de Sembarty
Bromirskie Parentes ipsius Suorum vero Actt ma-
trem Ipsorum autem Sororem Germanam Concer-
neret cum Provisione ab Actu elocutionis in matri-
moij vota Solvant Quare Citantur ad videndum
et audiendum Ante omnia Conclnem in Ordine con-
stituendum massae Substantiae Maternae et Paternae
ex Qua Dos Gsam Mariannam Bromirska Suorum
Actt Matrem et aviam concernere valet ad Bona
Rochny Sententia judicij praesens decerni ex consti-
tuta massa Dotem Proportionem eandem ob G
Bromirska concernere Severo Actt uti Succes-
sores Respiciens Declarari Solutionem Ejusdem
Cum provisione ab Actt elocutionis in Matri-

monium

Matrimonium Assignari ac id quod juris erit
Decidi Alias Citatione Eadem Premissa Jussius
in Se obloquens In diem hodiernam recte cadens
et deveniens Partibus Ipsis Et Quidem Gnis Ste-
phano Ignatio Patruis Francisco et Rosalia
Virgine inupta Filiastro et Filiastra Winickie
actt per Eundem Gnum Stephanum Winicki Suo
et Suprascriptt actt nne Personaliter et Gnis
Mathaeo et Marianna de Winickie in vicem
Conjugibus Mieczynskie actt per Gnum Mel-
chiorem Mieczynski Perjllustri Rendissimo Lu-
dovico Canonico Colegiatae Plocens Praepositt Ra-
dzikoviens Patruo tum Marianna ott Gni Casi-
miri Bromirski Filia et Fiastra Bromirskie
Citt per Gnum Mathaeum Krzywkowski Indi-
centibus Mcis Francisco Zabicki Judice Castrens
Visogrodiens et Ludovina Swinska Conjugibus
per Eundem Maritum suo et Contis Suae nne Per-
sonaliter Coram judicio praesens comparens
et Secum Judlter Controvertens Quarum Par-
tium Controversijs in Judm Suum inductis
Exauditt Controversijs Partium Exauditt inter-
veniente necessitate referentiae sui Judicij ad con-
silium permanens circa latus Sae Regiae Mattis
existens causam praesens ad sequentem cadentiam
judiciorum suorum suspendit judicandam Con-
servando

Conservando Trnum Partibus memoratt utrisq
in preallegatt judicijs suis sine Quavis adcita
tione comparenę Paratum peremptorium In
Continenti M.R.G.P. Paulus Borzewicz de Borzewo
Authus et juratt palam rvit Quia Ipse Citt
Litt Sigillatt pro judicijs psenę servienę Citatt
conę pfatt Citt ad Bona Rochny Frna Se
cunda post Dominicam jubilatae Anno psenę
Detulit Exportavit posuit reliquit et de posi
tione notificavit de Quo psenę ieq Mtis fecit
Relationem.

Decrum Suspensionis Inter Mcos Zabicki
et Rendissimum Bromirski

In Causa et actione judiciaria infrascripta
Inter Mcos Franciscum Zabicki Judicem
Crenę Vissogrodienę et Ludovinam de Jwinskie
Primi olim Mci Casimiri Bromirski Dapiferi Ven
Odenę Secundi ad psens voti Ejusdę Mci Zabicki
Consortem alias invicem Conjuges atq Ma
riannam Bromirska minorennem cum Pri
mitivo manto Actricem procreatam Filiam
abuna, Et quicę assia quae cuj de lege requiritur Indigenę
Actt et Perillustrem admodum Rendum Ludo
vicum Bromirski Canonicum Colegiatae Plocenę
~~Et Quidem assa Lice Cuj de lege incumbit in~~
~~digenę~~ inherendo Maonibus Suis factis
vel faciendę ac alijs Documentis tum re

solutioni

Resolutioni a Consilio permanente Varsaviae
die 1ma Augusti 1777mo. Anno emanatae ad actas
Crenae Plocenae Sabbo postridie Festi Circumcisi-
onis Christi Domini scilicet die Secunda mensis
januarij Anno praesenti per oblatam porrectae alijsq
Documentis causam praesenti juvane, ad Judicium Praesens Parte ab altera ad
videnti et audienti Ipsum Perillustrem admo-
dum Rendum Bromirski Registra tam rerum
mobilium Inventariorum denique omnium quam
varij grani tam in Granarijs quam holodijs
ad Vitarandae existentes scripto Super varias Sum-
mas apud Varios Debitores Haerentes Fatis ott
Primaevi MM. Actricis Matris Mariti et Fi-
liae Parentis derelicto per Ipsum Circa intercepto
M. Actrici Possessionem usurpativo modo a M.
Actrice recepto nostro coram Judicio comportari
Quibus comportatis Calculum de Perceptis Pro-
ventibus ex universali Substantia post ott
M. Bromirski maritum et Parentem derelicta
pro re Acto per Ipsum Perillustrem Rendum
Bromirski faciendum demandari accrementum
et Laetitiam bonificari Res mobiles et argen-
teria in varia Forma et Specie existentes prae-
vio juramento Actoribus uti post ott praefatum
Acto Primaevum maritum derelictis Acto ex-
tracti deterioratas si apparuerint et decessum

Quemvis

Quemvis compensari Summas Quasvis a ipsis
Provenienę cum Provisionibus persolvi de Bo-
nis condescendi Actt ad Usum integralis
Substantiae vi Praerogativarum admitti Con-
sensum in Ordine dandi Calculi ac Pacifica-
tionis Praetensionum ex Fundo Pullulantium
ad fundum Dr Rochny judicij praesenę desi-
gnari Caetera pro juris et causae exigentia
conę Ipsis statui decerni et sententiari Alias
Citatione Eaę praemissa fusius in Se obloquenę
In Diem hodiernam recte cadenę et devenienę
Partibus Ipsis ut ipsis Et Quidem. Mus Francisco Zabicki
judice Crenę Vipogrodienę et Ludowina de Zwiri-
skie primi olim Mci Casimiri Bromirski Dapi-
feri Vendenę invicem Conjugibus atq Ma-
rianna Bromirska Virgine minorenni Actt
per Eundem Mcum Zabicki maritum ac
invignae suae nne personaliter Perillustri
admodum Rndo Ludovico Bromirski Ca-
nonico Colegiatae Plocenę Citt per Gsum Ma-
thaeum Krzywkowski Coram judicio praesenę
comparenę et secum judiciter controvertenę Quar
Partium controversijs in judm Suum inductis
Exauditis judm controversijs Ptium exauditis
interveniente necessitate Referentiae hac in Causa

ad

ad Consilium permanens ad latus Sacrae Regiae Mattis existens causam Eandem ad futuram Cadentiam suspendit Judicandi Conservando Trium Partibus memoratt utrisq; in Praeallegatt judicijs sive Quavis Adiutatione ~~[illegible]~~ comparere Paratum peremptorium. In Continenti M. R. G. P. Paulus Borzewicz de Borzewo Palam recognovit Quia Ipse Citt literalem Sigillatt pro judicijs praesenti cervicine Edidit cone praefatt Citt ad Bona Rochny Feria Secunda post Dominicam jubilatae Anno praesenti detulit Exportavit posuit reliquit. et de positione notificavit de Quo praesenti ice Mtis fecit Relationem

Dilatio Communicationis Documentorum Inter Gnosos Trębieńskie et Petrikowskie

In Causa et actione Judiciaria infrascriptt Inter Gnosos Dorotheam Zatrzewska ott Gsi Ludovici Trębieński Relictam Contem Viduam Matrem ac Petrum Trębieński Filium Actt ab Una et Gnosos albertum Patruum Margaretham de Lucharskie ott Gnosi Antonij Petrikowski Relictam Contem Viduam Matrem Stanislaum et Esteram Gsi Benedicti Dobrski Contem

Quo

Decretum Comunicationis Documentorum
Inter Gnosos Trębieńskie ac Petrykowskie

In Termino hodierno ex Adiitatione literali
Trri Plocenę Cujus Tenor Sequitur talis
Stanislaus Augustus DEI Gratia Rex Poloniae
Magnus Dux Litvaniae Russiae Prussiae Maso:
viae Kijoviae Volchiniae Podoliae Podlachiae
Livoniae Smoleńsciae Severiae Czerniecho:
viaeq Vobis G. G. Alberto Patruo Margarethae
de Kucharskie ott G. Antonij Petrykowski
Relictae Contis Viduae Matri Stanislao et
Esteri G. Benedicti Dobrski Conti Seu Utriusq
Congibus Filio et Filiae Filiastro et Filiastrae
Petrykowskim de Personis Bonisq Vestris
gtter omnibus mandamus ut in Trnis Com:
munibus Trribus Plocenę Fria Secunda
prius vel proximius abhinc juxta Suam
Cadentiam lege descripto ex alternata in
Plocko Celebranda pltter ac peremptorie Com:
pareatis ad instantiam G. G. Dorothae Zakrzew:
ska ott G. Ludovici Trembinskij Relictae
Contis Viduae Matris ac Petri Trębinski
Filij atto Qui Vos et Quidem Ipsa Indigenę
cum eadem de lege requisita inhaerendo Maoni
Suae Authae factae tum alijs Documentis

causam Su

Causam Crenę enucleandę Citat Seu Potius
ad paratt Decrem pijunctae ab Officio Crenę
Plocenę ad Suum judm remissionis Paratt Quosvis
Trna et juris gradus meliorando Anterior
Trnarum quosvis deffectus ad paratt Condnem
loco peragendae Executionis adcitat idq ad vi-
dendę et audiendę Vos ad Solutionem Summae
Infrascriptt Unius Centum Tynę alterius Qua-
dragnita Florenorum Pott Tertiae undecem
Tynę attestanę Seorsivi Scriptis manualibus
per olim Gi Antonium Petrykowski Vestris fra-
trem ac Patruum datis in Vim Dotis pt Vott
Gnosam Dorotheam Liscika Actt Amittam et
aviam levatt et pt mutationem Status No-
bilitaris Nobilis Catharinae Petrykowska Ejusdę
Gi Dorothea Lisicka unice Filiae ac pritacum
La. Laurentio Ulicsny de Bonis Borzewo Sutore
Subdito Matrimonij vota in Se Actt adju-
dicari Poenas Rne indebite ab Officio Crenę
Plocenę Suum ad judm Causatae remissionis
Super Vobis irrogari ac id Quod juris erit
conę Vos Statui decidi et Sententiari. Alias
paritari et Responsuri Datt in Plocko Tra Secunda pt
~~Citationę Eadę Premissa Juris in Suo Loquenę~~
Decam mice cordae Ao Dni 1770.
In Diem hodiernam recte cadenę et devenienę
matrem devoluta Sententia judicij nostri stringi provisionem
ab Ejusdę Quotis provenienę a Connubijs Ejusdę ad Petrus
laboriosi Ulicsny liquidari et Eandę Actt.

Ptibus

Ptibus Spes Et Quidem Gsa Dorothea Zakrzew-
ska Ctd. Gsi Ludovici Trzebieński Relicta
Conte Vidua Matre ac Petro Trzebieński
Filio Actd per Gsum Hyacinthum Przed-
petski Gsum Alberto Patruo Margaretha
de Kuborskie Ctd Gsi Antonij Petrykow-
ski Relicta Conte Vidua Matre Stanislao
et Estera Gsi Benedicti Dubrski Conte seu
utriusq Conjugibus Filio et Filia ac Fi-
liastro et Filiastra Petrykowskie Ctd
p Eundem Gsum Albertum Petrykowski Pa-
truum Suet Suprascriptorum Suorum nre
pr Ltes Coram Judicio Psenę Comparenę
et Secum Judlter controvertenę Quarum
Ptium controversijs in Judm Suum pro-
ducto Exaudito Judicium Decidendę Cionum
Ptis Actd Pti Ctd pro Solutione Summar
Edictam Siquidem Causa Psenę inveteretur
promovetur proinde Judm ad prescriptam
legis Dilationem Communicationis Docu-
mentorum pro Sequenti judiciorum Trnam
Plocenę Cadentia Tria Secunda prius vel
proximius abhinc in Bilsko celebrandę
dedit et Concessit prout Psenę dat et
concedit Conservando Trnam Ptibus me-
morato

memoratis utrisq' in preallegatis judicijs
Suis sine quavis adcitatione comparendi
paratum peremptorium In Continenti
M. R. G. P. Paulus Borzewicz de Borzewo
Cmethonum authus et juratis palam rvit
Quia ipse adcitationem Literatis Sigillatis
p Trnis Pzene serviene Edit cone pfatis Cit
ad Bona Mańkowo Fria Secunda pt Do-
minicam Misericordiae Anno pzene detu-
lit Exportavit posuit reliquit et de positione
notificavit de Quo pzene ie Mtis fecit
Relaonem.

Decrum Communicationis Documentorum Inter
Kłobuckowski et Petrikowski

In Trna hodiemo ex Adcitatione Litterali Trni
Plocene Cujus Tenor Sequitur talis Stanislaus
Augustus DEI Gratia Rex Polonice Magnus Dux
Litvanice Russice Prussice Masovice, Samogitice, Kijovice Vol-
chinice Podolice Podlachice Livonice Smolen-
sciae Severice Czerniechoviecq Tibi Joanni
Petrykowski de Persona Bonisq' tuis qlter
Omnibus mandamus ut In Trnis Commu-
nibus Trnibus Plocene Fria Secunda prius
vel proximius abhinc justa Suam Caden-
tiam ex alternata in Plocko celebrandae pltes
ac peremptorie compareas ad Instantiam

Gnosa

Gnosae Mariannae Karwowska olim G. Alberti
Kłobukowski Relictae Conti Viduae Actae Quae
te inherendo inscriptioni ac Documentis Causam
Personae juvans Citat Seu potius loco pera-
gendae Executionis ad paratam Condnem
Adcitat pro Eo Quatenus tu Summam
Trecentorum Triginta Trium, Florenor
Grosz Decem Polonicalis per olim G. Alexan-
drum Petrykowski tuj Parentem Sibi Actae
modo Simplicis Debiti Inscrum unacum
Provisione ab Eodem Summa provenienti persolvas
Quare Citaris ad videndum et audiendum te ad
Solutionem Supra scriptae Summae Senten-
tia Judicij nostri Stringi solutionem cum
Provisione ab Eadem provenienti Injungi Insu-
blationem Passus Super te perducti pae-
nas extendi ac id ad juris erit decidi et
Feria Secunda Sibi pariter et Responsum Dat in Stolicho
sententiam. pt Dcam Mercurii die ao Dni 1729
~~Alias~~ Citatione Eadem Promissa
~~Juris in Se obloquens~~ In Diem hodiernam
recte Cadens et deveniens Partibus Ipsis et
Eidem Gnosa Marianna Karwowska olim
Gpi Alberti Kłobukowski relictae Conti Vidua
Actae pr̃ter et Gpo Joanne Petrikowski Citato per
Gsam Hyacinthum Przedpełski Coram
Judicio Personae comparens et Secum Judiciter
Controvertens Quarum Plicum Controversijs
in Judm Suum inductis. Exaudito Judm

Decidens

Decidendo Trium ptis Actis pti Citto
Solutione Summae Trecentorum Triginta
Trium florenor Grossor decem Polonicalis
Edito Si quidem Causa praesens inveterata
promovetur proinde Judicium Pro Utriq Dila
tionem Communicationis Documentor
pro Sequenti judiciorum Trium Plocens
in Bilsko ex alternata juxcadentiam
Suam celebrandi Trium dedit et concessit
Ut praesens dat et concedit Conservando
Trium Ptibus memorato Utrisq in Pre-
allegato judicijs Suis Sine Quavis ad-
citatione ~~posito~~ Comparendi Paratum Peremptorium In
Continenti Mtis Rni Gnalis Providus
Paulus Borzewicz de Borzewo Cmethonum
Authus et jurato palam rvit Quia Ipse
Cito Literato Sigillato Judicijs praesens
serviens edito cons praefato Cito ad Bona
Petrykosy ~~Feria Secunda post Dominicam~~ Justo Dato Citatione posito
~~Misericordiae Anno praesenti~~ Anno praesenti detulit Expor-
tavit posuit reliquit et de positione notificavit
de quo praesens idem Mtis fecit Relationem.

Dilatio Inquisitionis Inter Illmum Capitulum
Cathe Plocens et Gr Klenieuski

In Causa et actione Judiciaria Infrascripta
Inter Grum Josephum Klenieuski Actorem

et Illmum et Rndmum Capit Cath Plocen Inhae-
renae Officioso Aresto ac Mandaoni Authe factae
ad Judm praesens pte ab altera citt idq ex eo
quatenus Ipsi Lsam Theclam per se Actd in Bonis
Wolniki a Cunabulis enutritam ex Eius Bonis
Wolniki aufugam et in Bonis Ips Trzepowo ad prae-
sens existenae ad Officiosum Arestum Actd non extradit
suo Coram Judicio statuant et cum rebus eius
proprijs ac Carentia laboris ab Actu Impositi
Aresti ab Eaae provenienae extradant Quare Citan-
tur ad videnae et audienae Ips ad Statuitionem
eiusae L Theclae ac extraditionem eius una cum
rebus eius proprijs Sententia Judicij praesens stringi-
litis expensas refundi ac id quod Juris erit Cen
Ips statui decidi et Sententiari, Alias Citatione
eaae praemissa fusius in se obloquen in diem hodi-
ernam recte cadenae et devenien Partibus Ips
utrisq et quiae Gso Josepho Klenieuski Actd per
G Hiacinthum Przedpelski et Illmo ac Rndmo
Capitulo Cath Plocen citt et Judicem G Jose-
phum Sempicki Inscriptum Plentem Coram Judicio
praesens Comparen et secum Judlter Controverten
quae Partium Controversijs in Judm Suum Inducti
exaudit Judm decidenae Trnum Ptis Actd cum Illmum
Capit Plocen pro Statuitione L Theclae et Extra-
ditione Eius edit siquiae Causa praesens sine Inquisi-
tionibus decidi nequit Proinde Judm hac in Causa
Dilationem Inquisitionis pro sequen Judicio Trnum
Plocen 42 prius vel proximius ab hinc ex alternato
in Bilsko celebranae Cadentia Parti Utriq dedit
et Concessit prout praesen dat et Concedit Conser-
vando Trnum Partibus memorat utrisq in praallegat
Judicijs suis sine quavis Adcitatione Comparendi para-
tum peremptorium. In Continen MR G Providus Paulus

Borzewicz

Borzewicz de Borzewo Authus et Jurat palam
rit quia Ipse Citaonem literat Sigillat pro
Judicijs praesens Serviens edit uno praefat
cit ad Bona Trzepowo F 2da pt Diam Conduc-
tus Paschae Ao praesens detulit expertavit
posuit, reliquit, et de positione notificavit de quo
praesens Jus Mlis fecit Relationem.

Dilatio Inquisitionis Jnr GG Jozewski Jaroszewski
et Niedzwiecki

In Causa et Actione Judiciaria Infrascripta Inter
GG Adamum Niedzwiecki et Franciscum Jaroszewski
Act ab una et GG Joannem Niedzwiecki
et Constantiam Kakowska Invicem Conjuges et quae
Contem in Assa Mariti Inhaerendo Proaeni Authi
factae ad Judm praesens parte ab altera Cit
idq pro eo quia Ipsi non attenti legibus Rni
de Calumniatoribus Sanctis quinimo Contem-
ptuando easdem leges se Act non Solum multis
in locis Coram varijs Personis verum etiam In
Stuba Judli sub tractu Judiciorum Crem Plocens
F 2a pt Diam Conductus Paschae Ao praesens
agitatae circa Agitationem Causae laeserunt diffa-
marunt, honorem Interminatum verbis Summati-
cis detraxerunt In realia nunquam deducens obiece-
runt exinde Contra leges Rni processerunt quare
Banita G de Ciołkowski Cieslinska Kotarska p GG Kotarskie

In Causis et Actionibus Judiciarijs Infrascriptis binis
prima quae Inter GG Casimirum Kotarski et Mari-
annam Cieslinska Invicem Coniuges Act ab una et
GG Magdalenam Ciołkowska Ott G Antonij Cieslinski
Relict Contem viduam Matrem et Lucam atque
Illustrem Rndum Hiacinthum Clericum Semina-
rij Lovicien Fratres inter se Germanos Cieslinskie
et quae Assa Indigens quae cui de lege requiritur

inhaerendo Mandaoni suae Authi facta ac alijs Docu-
mentis Causam praesens suffragam ad Judm prae-
sens Parte ab altera citat idq ad videnq et Audi-
enq Ipsi ad persolutionem Dotis seu Summae
in vim Dotis ad proportionem alterius Sororis
nempe G Rosae Cieslinska Act Contri Sororis et
Ipsi citat germanae ac Filiae G Hiacinthi Stucho-
uski — Contrarie se Act Contem respicienq una
cum Provisione ab Actu Copulationis et initi voti
provenienq Sententia Judicij praesens stringi Solutio-
nem Summae cum Provisione Indilat Iniungi
ac id quod Juris erit cunq Ipsi statuo decidi et
Sententiari Altera quoque Inter ~~Perillustrem Rndum~~
Illrem Admodum Rndum Hiacinthum et G Lucam
Bl Plocen Cieslinskie Fratres inter se Germanos
Act ab una, et GG Casimirum Kotarski et Mari-
annam de Cieslinskie Invicem Coniuges et quia Con-
sortem in Assia Mariti Inhaerendo Querimonijs
Authi cum Ipsi fact ad Judm praesens pte ab Alte-
ra citat, seu potius ad Incidentiam Causae et Acto-
ratus Ipsi cunq se Act Instituti adcit idq pro eo quia
licet Ipsi citati optime Sciunt quod Sors dicta Ostro-
uszczyzna in Bonis Bronowo sitta per se Actu
G Burgrae ab Ot Perillri Rndmo Felice Cieslinski
Canonico Cathe Plocen suae Act Patruo Germano
constituto Justo pretio ut Transactiones Coram
Actis Crem Plocen in rem sui Act Subsecuta obloquuntur
exolut Jure haeredit acquisit extiterit
Inventaria Res mobiles ac Frumenta post eunq
Ot Perillrem Cieslinski Canonicum Cathe Plocen
derelicta in Bonis Czerzniewo cum alijs Consuc-
cessoribus exdivisa in Maiori quantitate, qm alij
Consuccessores receperunt, de receptis Quietationem
manualem sibi Act exhibuerunt Alias vero Res
mobiles Illri Admodum Rndo Hiacintho Cieslinski
Act Condonarunt, tamen exoptanq quaeq Amara

Juris litigia

Juris litigia Trno suo pro Judicijs praesens vexatorie
instituto respectu Successionis mobilis et Immobilis
aggravare praesumpserunt, Bona enim Cieślino sub
Jus Advitalitium q Magdalenae de Ciołkowskie Cie-
slińska Act Matris Subiecta post Initum Matri-
monium in Possessionem Ipsius Gnsi Kotarski tam
Intuitu extenuandae Dotis recepit, et totaliter deoccu-
pavit, Usus et Proventus Integros percepit, Summas
vero notabiles diversis temporibus a Charissima
Act et Centis Ipsius Matre levavit, stanq Ipsius men-
tionatorum Bonorum Cieślino Possessione eadem Bona
desolavit, Inventaria nonnulla disvendidit non-
nulla per Incuriam ac nimiam laboribus mace-
rationem exhalare Causavit, alia damna et Rui-
nas in Eisdem Bonis Cieślino peregit, Res mobiles
ac totam Suppellectilem Domesticam dispersit,
Quare citantes ad videndum et audiendum Ipsius respectu
praetensae Successionis de Bonis Bronowo Obrem-
bek ac Cieślino Incompetentem Actionem decerni
ad recognoscendam Inscriptionem super levatis
Summas a Matre suorum Act et Ipsius Ansertis
in vim Dotis levatis Compelli, Res mobiles Inven-
taria ac totam Suppellectilem Domesticam
ac alia Damna per Ipsius Act illata bonificari
Respectu vero Instituti Trni pro Judicijs praesens
vexatorie poenis mente legis puniri, ad Comporta-
tionem rerum mobilium pt eundem ob Perillrem
Rndmum Patruum in vario genere Accepto pro
Justo adigi, Easdem res ultra proportionem per
Ipsius citatis sibi Act Restitui litis expensas Re-
fundi, ac id quod Juris et Justitiae erit decidi et
Sententiari aliis Citationibus eisdem praemissa
fusius in se obloquendum in diem hodiernam recte
cadendum et devenientibus Partibus Ipsis et quidem

Gg Casimiro Kotarska et Marianna Cieslinska Inci-
cem Conjugibus Act et Cit per Maritum suo et Contis
suae nno pltes, Gso Luca Bl Plocen et Illustre admo
dum Rndo Hiacintho Clerico Seminarij Lovicien
fratribus nrs se Germanis Cieslinskie cit et Act
p G Lucam Cieslinski Fratre natu maiori suo
et Fratris sui nne pltes, G Magdalena de Ciotho-
wskie olim G Antonij Cieslinski Relicta Consorte
vidua citat p G Bonaventuram Ciothowski Judm
praesens decrevit praesenque decernit quatenus Com-
parens a G Magdalena de Ciothowskie Cieslin-
ska producat Plenipotentiam et quoniam non pro-
ducit, quinimo eandem Condemnare permittit, proinde
pfata Pars Actorea Coram Judicio pseu pltes
Comparens et Trnum eundem hodiernum p totum
Judiciorum modernorum tractum Utme Attentans
memorat citat ad Jus Juridicae p MRG Providum
Paulum Borzewicz de Borzewo Cmethonum
Authum et Jurat tribus et ultra Juris formam
vicibus quatuor clamat et vocat non tamen
Comparem in lucro Solutionis Dotis, alias in
toto seu pro toto lucro negotij sui Principalis ad-
mittem Judicio pseu Judlter ac Officiose Condem-
navit Condemnatq pseu Ulterioraq sibi per
Judm hocce ea in Causa fieri et exequi postu-
lavit, et Judm praesens Trre Plocen Juri Commu-
ni postulationiq Pathi Act utilicite Annuendo
poenam Bnis in vim Eiusdem lucri Utme hac in
Causa Obtenti decrevit pseuque decernit et ad
publicandam eandem Bnis poenam Suprascriptae
Mlem Judlem addidit et deputavit, qui tribus
Satisfaciendae Deputationi suae a Judicio praesenti
habitae

memorat Bnis poenam modo promisso obtent
ac Ipsmet G de Ciotkowskie Cieslinska ad praesens
in Tmo disparem esse banitam Juri Communi
Contrariam et rebellem hic in Atrio Stubae Judlis
ac in alijs locis publicaeni solitis praesens plurima
nobile ad Judicia moderna forumq publi-
cum Congregata Alta Sua praeconica et Sonorosa
voce proclamavit publicavit et ad notitiam omni-
um pro tunc praesens in dubiam deduxit, de quo prae-
sens Jdc Mlis e loco publicaonis suum ad
Judm rediens fecit Relaonem. Post quam
publicatum ut praemissum est Banitionis
poenam Judm praesens Tre Plorem pro faciem
Juxta praescriptum Juris Communis Executione
Causam hanc cum toto eius effectu ac Parti-
bus Ipsi ad m loci Capit seu mm locor Capi-
taneos sub Cuius vel quor Jurisdictione
praefata citatu cum Bonis suis Consistit
et residet remisit remittitq praesens cum
Comparem vero Judm praesens Causam hanc
ad Convictionem disparem suspendit suspen-
samq esse vult ac praesens declarat. In Conti-
nem MRG Providus Paulus Borcewicz de Borze-
wo Cmethonum Authus et Juratus palam nrit
quia Ipse Citatores literat Sigillat pro Judi-
cijs praesens serviens edit Cong praefat citat et quia
cum GG Cieslinskie ad Bona Obrembek T 2da
pt Dean Jubilato cum vero G Kotarski ad
Bona Zahrzewko T 2 pt Dean Conductus
Paschae utrasq Ao praesens detulit exportavit
posuit, reliquit, et de Positione notificavit, de quo
praesens Jdc Mlis fecit Relationem.

Decretum Eductae inquisitionis inter Gsos Zd
Zdziarski et Smoniewski

In Trno hodierno ex Decro anteriori Judicij
Sui Dilationis inquisitionis Sub Actu Triae Sec
cundae Ante Festum S. Agnetis Virginis et
Martiris proxima Scilicet Die Decima Octava
mensis januarij Anno praesenti 1779 no. Inter
Ptes inferius explanandas latis ad Trnos
Sequentes ut pote modernos cum Trnis
in ibi contenti ltima conservatione facta
Data et concessa et hoc in Causis et Acti
onibus Judiciarijs infrascriptis binis prima
Quidem inter Gsum Franciscum Zdziarski
Actum ab Una et Gsos Valentinum Smoniewski
et Anastasiam Zdziarska alias Invicem Conjuges
et quia Contem In Assi sui Mariti Inherenti
Prvaoni ac Obductioni Coram Actis Authen
ficatis Ad Judm praesens pte ab Altera Cit Idq
pro Eo Quia ipsi In Vicinitate Sacrum Actum
Commanentes Damna Plurima Sibi Actis in
frumentis et Pratis Inventarijs Suis tam de
die quam de Nocte Consulto Impulsis In
tulerunt Insup se Actum Ulteriorem Eorum
Damnorum Illationem persvadaq multis

In locis

in locis postposuerunt varijs contemptionibus
repleverunt improbabilibus cum Summa status
nobilitaris Cavillatione boneq famae denigra-
tione satiarunt Cominationes varias propal-
larunt nulla ex ratione infestarunt aggra-
varunt baculo pregrandi ut pote pallo asepe
concusserunt concussiones scilicet in Scapula
sinistra concussum lividum modicum item in
Dorso Derasionem Cutis ad Cruorem notabilem
jam Subsanatum instixerunt et vix vita Secutos
ni Divina Providentia salvaret non privarunt
Quare Citant advidend et audiend Ipsos pro pre-
missis Omnibus poenis Personalibus et Crume-
nalibus affici taxam vulnerum injungi inveni-
ficationem Oppressionum inquisitionem assignari
litis Expensas refundendas declarari ac id qd
juris erit decidi et Sententiari alteraquoq Inter
Gsos Valentinum Smoniewski et Anastasiam
Zdziarska invicem Conjuges Dnos tum Nlem
Stanislaum Leszczyński Famulum et Quidem
cum debita de jure assa Actt ab Una et Gsum
Franciscum Zdziarski inhaerendo Protestationibus
ac vulnerum Obductionibus Authe facto ad judicium
Gsens Ple ab altera Citt Seu potius ad incidentiam
Causae et Actoratus Ipsorum adcitatos advidend
et audiend Ipsos ratione Suorum Actt pro Gsum
Ludovicum Zdziarski Ipsius Prentem praeconcepto

cons

conc. Se actu injusto Odio nulla exaratione
Oppressionis Concussionis concussionum in Ob-
Oductione Specificatarum inflictionis Sui actu
consortis nihil mali eveniri Sperantis infe-
stationis aggravationis laesionis Diffama-
tionis concutere attentationis Gsum Stani-
slaum Leszczyński Famulum Similiter aggra-
vationis Concussionis Damnorum pluri-
morum inventarijs Suis sine Custode
vagantibus in frumentis et Pratis illationis
per ipsum vero Citatae Similiter Suorum
actu diffamationis laesionis Concussionum
inflictionis aliorumque injuriarum et oppressionum
multoties peractionis poenis ad mentem legis
mulctari Inquisitiones in Ordine deducti-
onis Coronae demandari ac id Quod jurient
Decidi et Sententiari alias Decreto Coae Praemissa
fusius in Se obloquens In Diem hodiernam
recte cadens et deveniens Partibus ipsis utrisque
Et Quidem Gso Francisco Zdziarski actu et Citatae
Praeter atque Gsis Valentino Smoniewski et
Anastasia Zdziarska invicem Conjugibus Citatae
et actu per maritum Suo et Contis Suae nne
praeter Coram Judicio praesens Comparens et
Secum Judiciter controvertens Quarum Partium

Contro

Controversijs in judm Suum inducto Exaudito
judm decidendo Tmum p Decrum Anteacti
Judicij Sui Conservatum Controversijs Plium
Exaudito insistendo Decro pfato concesse Di-
lationis inquisitionis Sententiat Quatenus
Ptes juramentum super incorruptionem Te-
stium prestant idq in instanti Gsus Fran-
ciscus per Se Jam vero Gsus Valentinus
Smoniewski Suo et Contis Suae juramentum
pstiterunt post Quod praestitum Interogatoria
porrigant Testes inducant porrexerunt Testes
induxerunt Inquisitiones Eduxerunt in
Sequentibus reponant Conservando Tmum
Ptibus memorato Utrisq in Preallegato Judicijs
Suis Sine Quavis adcitatione Comparendo
parato Peremptorium

Decrum Adcitationis Inter Mcos Kostdurskie et Poremskie

In Trno hodierno ex Decro Remissionis Castrense
Capitto Plocense Cujus Tenor Sequitur talis Actum
in Castro Plocense In Trnis Querelar et Officij
Causar Judicijs Castrense Capitato Plocense ex publica
clamatione juxta constitutam Cadentiam Suam
Ltime in Diem hodiernam incidens Tra Secunda
Pt Dcam Conductus Paschae proxima idest Die
Duodecima mensis aprilis Ao Dni 1779no. In Trno
hodierno ex Relatione Autha Castrense Capitaneato
Plocense in Mlawa p Infrascrum Mialem Rm
Glem

Gnalem Providum recognita Cujus Tenor Sequit
Ejusmodi actum in Mława Tra Sexta post Dcam
Ramispalmar. pxa videlicet Die Secunda mensis
Aprilis Ao Domini 1779no. Coram Officio Actisq. pxene
Castrense Capitaneatus Plocense in Mława pltter
comparens M. R. G. P. Lucas Dudziak Authas
et juratus palam rvit Quia ipse Citus Literatus
Sigillatus p judicijs Castrense Plocense in Castro
Plocense Celebrandis Servientem Tenoris tali Ona:
tius in Sepre Bromirski Plocense Plonscense etc.
Capitaneus Vobis Mus Joanni Poremski Thesa:
urario Plocense Josepho Błaszkowski Pincerniae
latiLovicense nec non Ejusdem nris Zagwoyski de
Personis Bonisq. Vestris gnaliter Omnibus vigore
regio et nostra qua hac in Pte fungimur Capita:
neali authoritate mandamus Ut in Trnis Quae
relar. Causarq. Officij judicijs Tra Secunda
prius v proximius abhinc in Castro Plocense
Celebrandae Pltter ac peremptorie Compareatis
ad instantiam Mor. Sobestiani et Cajetani The:
sauraridar. Sepreense ac Illustris admodum Rendi.
Valentini Fratrum niter Se Germanor. Kosłow:
skich Br. Jaroszewo cum attinentijs Haeredum
actus Qui Vos inhaerendo Maonibus Suis authefactis
ac alijs Documentis Causam pxene elucidane
Citant seu potius ad paratus Decrum pijunctae edu:
cendae pinquisitionis hac in Causa Concesse Parata
Inquisitiones nostro in judicio Eductis Paratumq.

Totum

totum et integrum Processum pro translapsum
Terminum adcitant idq ad videndum et audiendum Vos
Et Eiusdem Mcum Porembski ratione non tantum
laboriosi Mathaei auricae de Bonis Jaroszewo
Subditi nativi circa rumationem tui de Bonis
Jaroszewo Per Se actu Tibi ad revehendum
concessi Extradere recusationis verum per Mcum
Blazkowski et Gnum Zagwoyski Famulum Contra
Ejusdem Laboriosi Mathaei auricae de Predictis
Bonis Jaroszewo nocte violenter cum liberis In-
ventarijs ac rebus mobilibus totaq Suppelle-
ctili Domestica interceptionis et ad Bona Cwi-
klinko Possessioni Tenutarie tui Mcae Porembski
ni ante Subjecta advectionis Eorundemq ad Offi-
ciosum arestum Sibi actu nolle Extraditionis
imoq resignationem Super Eiusdem Laboriosis
de Predictis Bonis Jaroszewo Subditis Nativis
Coram actis Crenae Capitaneatu Wissogrodiensi
Die Sexta Octobris Anno Elapso 1778 10. a Mco
Paulo Kadłubowski Judice Terri Wissogrodiensis
nulliter et impertinenter in solam nisi actu ag-
gravationem et Substantiae enervationem pro-
curationis poenis Crumenalibus et Persona-
libus puniri Extraditionem Eorundem Subditorum
cum liberis Inventarijs totaq Suppellectili
Domestica instantaneam demandari Carentiam
laborum ab Ejusdem Subditis provenientem decerni
ratione vero de nocte Contra Laboriosi Mathaei
interceptionis variarumq Violentiarum et inconvenientiarum

neractionis

peractionis ac donationis impertinenter in agra-
vationem et enervationem Suor. actu Elobo-
rationis Cassata prius Eadem donatione Se-
orsivis poenis officii Se actu circa Subdi-
tatum Eorundem Suprascriptorum Laboriosorum
Subditorum de Bonis Jaroszewo Conservantibus
Expensas refundi ac id 2d juris et justitiae
erit conque vos Statui et Sententiari sitis Termino
adveniente Parituri et Judiciter responsuri Dato
in Castro Plocensi Feria Secunda post Festum
sancti Josephi proxima ao Dni 1779no. Edicto conque
praefato Citato ad Bona Pawłowo Die hodierna in Actu
contenta Deducit Exportavit posuit Reliquit
et de positione notificavit de quo Ejus praesens
Relatio Ex actis Crenae Capitaneatus Plocensis
in Mława Rescriptum Lepkowski manu propria
Locus Sigilli Castri Illius In Diem hodiernam
Recte cadens et deveniens Ptibus Ipsis Retrisq.
Et quidem Mcis Sebastiano et Cajetano The-
saurandae Supracensis ac Illi admodum Rendo
Valentino Fratribus inter Se Germanis Ko-
słowskie actu per G. Cajetanum Kosłowski
Thesaurandae Supracensis Suo et Fratrum
Suorum nne Pltter Mcis Joanne Porembski The-
saurario Plocensi ac Josepho Błaszkowski Pin-
cernida Latikoviensi nec non Ejusdem nnis Zagwoyski
Citato et indicens Gsum Joannem Niedrowski
Inscriptum Plentem sufficienti Comparitione admi-
venta

adinventa Ptibus in causa Experiri mandavit mandatq
p senem in Experimento judm decidendo Rela-
tionem Citationis ex Parte Mcor et Illustris
admodum Rendi Fratrum piter Se Germanor
Kozłowskich Br Jaroszewo cum attinentijs
Heredum p penis intuitu Laboriosi Mathej
Aurige de Bonis Jaroszewo Subditi nativi
circa rumationem M. Porembski de Bonis
Ejusd Jaroszewo p actu ad revehendum Con-
cessi nolle Extraditionis imo p Mcum Blaz-
kowski et Gsum Zagwoyski Famulum Citd
Consortis Ejusd Laboriosi Mathej Aurige de
Predicta Bonis Jaroszewo noctu violenter
cum liberis et omni proprietate interceptio-
nis et ad Bona Cwiklinko Possessioni Te-
nutarie Ejusd Mci Porembski in Ante Sub-
jecta advectionis Eorundeq Subditor ad Offi-
ciosum Arestum non Extraditionis verum
resignationis sup Eiusd Laboriosi Aurijs Con-
jugibus a Mco Kadłubowski Judice Trni Visso-
grodiensi impertinenter procurationis Super
Eodem Mco Porembski Extendendis nec non ra-
tione Extraditionis Eorundem Subditorum ac
aliar Intervenientiar Eadem Citatione Com-
prehensar ad parato Decrum pijunctae Edu-
cendae Inquisitionis Paratas Inquisitiones Premissa
in Causa Educto Suum ad judm conc Ptem
Citato Editum Coram Actis Castrensi Plocensi in

Mława

Mlawa locatis Fra Sexta pro Dcam Ramis
Palmar proxima videlicet Die Secunda mensis
Aprilis Anno Praesenti Mlem Rm Glem Pro-
vidum Lucam Dudziak Authum et jurato
recognita Si Quidem Comparens M. Cajetanus
Kostkowski Thesauriae Sieprcensis Maonem
Coram actis Crenis Plocensis Fra Secunda
in Crastino Festi Omnium Si Scilicet Die
Secunda mensis Novembris Ao proxime
praeterito 1778. ex Personali Comparitione
M. Sebastiani Kostkowski Suo ac Sui Comparens M. Ca-
jetani tum Illustris admodum Rendi Valentini
Fratrum Suorum Germanorum Kostkowskich de nul-
litate ac Cassatione Donationis Coram actis
Crenis Vissogrodiensis Die Sexta mensis Octobris
Anno Elapso Mum Paulum Kiadlubowski
Judicem Irrem Vissogrodiensem in Personam
Ejusdem Mci Porembski Thesaurarij Plocensis
Super Laboriosum Matheum ac Contem
Ejus de Bonis Jarossewo acto ac Si Sub-
ditos Proprietarios recognitae facto reponit
moinde Judm obstante Eadem Maone de nulli-
tate Ejusdem Donationis Super Eosdem Labo-
riosos Matheum et Ejus Contem pro quibus
res est recognitae facto Causam Praesentem non
Subesse foro Praesenti Declarat verum Eandem
ad Judm Irre Plocensem Propij Districtus
idque pro primis et proximis Eorundem Judiciorum

Irrmis

una cum Paratis Inquisitionibus hac in Causa
Deductis et obsigillatis remisit remittitque judi-
candam Conservando Terminum Partibus memo-
ratis utrisque in Praeallegatis judicijs Sine Quavis
Adcitatione comparendi Paratis Peremptorium
Ea actis Castrensi Capitaneatus Plocensi Rescriptum
Woznicki manu propria Legit Fusowski Locus
Sigilli Castri Illius alias Decreto Eodem pre-
missa fusius in Se obloquens in Diem hodier-
nam recte cadens et devenienti Partibus Ipsis
utrisque Et Quidem mag. Sobestiano et Cajetano
Thesaurarius et ad modum Rendum Valentino Clerico
Kosłowskie actis Ecclesiae Maiorum Sobestianum
Kosłowski Fratrem natu majorem Suo et Fratrum
Suorum nomine Praeter et mco Joanne Sporemski Ca-
pitaneo Sąchocinensi Thesaurario Plocensi Citato
per Eum Joannem Niechrowski Inscriptum Plenter
atque Gg. Josepho Błaszkowski Pincernidae Ła-
tiskoviensi nec non Ejusdem nomine Zagwoyski
Citato itidem per Eundem Coram Judicio Praesentem
Comparentem et Secum Judiciter controversiam
Quarum Partium Controversijs in judicium suum
indicatis Exauditis judicium resolvendo Remis-
sionem ab Officium Castrensi Plocensi Suum
ad judicium factam Controversijs Partium Exau-
ditis necessariam esse adcitationem M.
Pauli Kadłubowski Judicio Terrestri Wisso-
gradiensi Sequens Judicio Terrestri
Plocensi Tertio Secunda prius vel proximius

abhinc

abhinc in Bilstico celebrandae Cadentia
Partes utrasque subsequendam
judicium censuit censetque praesens Conservando
Trinum Partibus memoratae Utrisque in Bae:
allegatae judicijs Suis sine Bavis ad
citatione comparendae Paratae Peremptorium

Decretum educte Inquisitionis ex Pte Mci Lasocki Contra Mcor Szymanowski Stanisławski ac alios.

In Trno horno ex Relatione authenq Sochacovienq Trri Cuius tenor Sequitur talis. Actum Sochacoviae in Positione Actorum Terrestrium Tria 6ta post Dominicam misericordiae videlicet die 23, menq aprilis Ao 1779. ad Idm actaq praesenq Trria Sochacovienq pltr vns Mnlis Rni Gnalis Providus Stanislaus Czegodto de Miszewo Muratt authenq et Juratt ex reproducto authenq Judicio praesenq bene notus, in vim suae verae ac fidelis Relaonis idq Silentibus Actis tam Officij Crenq quam Judicij Trris Gostinenq coram actis praesenq uti vicinioris Districtus palam recognovit se Cittonis infrascriptae Copiam Similem Sigitt et Signatt ex Parte Mci Lasocki Tribuni Siepreenq ac alior Actt Contra Mgcum Stanisławski Pincernam Smolensciae ac alios Cittor pro Judicijs Trbs Plocenq Spectantem Tenoris Talis. Stanislaus Augustus Dei Gratia Rex Poloniae magnus Dux Lithuaniae Russiae de Vobis Mgco Francisco Stanisławski Pincernae Smolensciae Bonorum Jaczemino et Swiniary cum attinentiis obligatt Possessori nec non Laborioso Valentino Uiazda in Bonis ejsq Jaczemino Commanentem de Personis Bonisq Vestris gnttr omnibs mndms ut in Trrnis Communibus Trrbs Plocenq Feria Secunda prius vel proximius ab hinc in Ptocho Juxta suam Cadentiam Celebranq pltr ac peremptorie Compareatis ad Instantiam Mgci Sigismundi in Lasocino Lasocki Tribuni

Siepreenq.

Siepreneq Bonor. miszewo Murata haeredis atq
Gsi Josephi Zaboklicki horumce Bonor. miszewo Mu-
rata, Administratoris Actt. Qui Vos et quidem
Subditum, cum assistentia Domini inhaerenda
Suis Macnibus, ad Paratos Anteriores Trnos
paratam Ditacnem majoris paratasq. Conde-
mnacnes loco peragendae Executionis, ex loco
delicti per te Laboriose Valentine Uiazda Com-
missi adcitant, pro eo. Quia vos et quidem tu La-
boriose Uiazda non modo in ante Labsam Mari-
annam Obzarowna de Bonis ejusd. miszewo Murata
Subditam nativam ad praesens tui Consortem ve-
rum etiam posteriori tempore Labsam Cathari-
nam Chrostkowska tuae Consortis Sororem abute-
rinam nec non Labsam Helenam Matrem, et Catha-
rinam filiam de Pdictis Bonis miszewo Murata
Subditas Actt. Mfci Lasocki Proprietarias una
cum rebus earum expilasti et ad bona Janczemino
Conduxisti tu vero Mfcae Stanistawski Easd.
Subditas tam ad Officiosum Arestum, quam
Amicabiles Requisitiones, una cum Mfco Szy-
manowski Capitaneo Clonoviensi mentionator.
Bonor. Janczemino et Swiniary Haerede extradere
recusasti exinde carentiam Laborum Causasti
Quare Citamini ad videnq et audienq Te Mfcum
Stanistawski, ad Statuitionem instantaneam tam
Ejusd. Labsi Valentini Uiazda expilatoris quam
Suprascriptar. Mfci Actt. Subditas ~~expilatoris~~
Sententia Judicij Nostri Stringi quibus Statutis,
extraditionem, Earund. Actt. Subditarum ac pre-
fati Laboriori Valentini Uiazda qd si Subditus de

Bonis Eisd.

de Bonis Eisd. Janczemino non probabitur pro re
Actt. iniungi poenas exinde pro meritas decerni
Carentiam labor. compensari, nec non in Subla-
tionem Condemnaõnum super vobis obtentar.
seorsivas poenas irrogari actt. quod Juris et Ju-
stitiae erit contra vos decerni et Sententiari
praesenc. Datt. in Ptocho Feria 2da post Dominicam
Conductus Paschae proxa. Anno Dni 1779
ad Bona Swiniary Curiamq. Citti Ilidi Sittã
Die nuperna Actum hunc praecedente expor-
tasse posuisse et depositione ut Juris et Moris
est Notificasse de quo Eius Relatio. Ex actis
Judicij Trrs Sochacovienc. Rescrum Corrxit Sawicki
Vice Regens Trrs Sochacovienc. manu ~~propria~~
Legit Cieszewski. Locus Sigilli Judicij Eiusd. In diem
hornam Recte Cadenc. et devenienc. Partibus ipsis utriusq.
et quidem Mgco Sigismundo Lasocki Tribuno Sieprcenc.
Domino, et Gso Josepho Zaboklicki Bonor. Miszewo
Murata administratore Actt. per Eunc. Gsum Jose-
phum Zaboklicki Suo et Principalis sui nne
pltr. Siquidem praesenti in Causa Intuitu Extraditionis
Lbsi Valentini Uiazda ex Bonis Miszewo Murata, ad
Bona Swiniary Mci Michaelis Szymanowski Capitt.
Clonovienc. Hereditaria et Possessioni Stanisławski
Subsecuta Expillato Suprascriptis, tum Mcus Szyma-
nowski Eorunc. Bonor. haeres quam Gsus Stanisła-
wski Possessor, Trinis Condemnationibus, tam ante
Decreta Concessarum, Dilationum Majoris et Inqui-
sitionis, quam post primam quidem, Feria 2da pst
Fm Commemorationis Fidelium Defunctor. id est
Die quarta mensis Novembris Anno 1776 in Cro
Plocenc. altera in Judicijs Trrbs in Ptocho Feria

2da.

2da ante Fm Sanctæ agnethis virginis et martyris
Scilicet Die decima nona mensis Januarij Anno
1778 Tertiam Eisdem Judicijs Feria 2da ante Fm
Itidem Sanctæ agnethis Virginis et martyris
Scilicet die Decima Octava mensis Ejusd Januarij
in Bilsko Anno 1777 ex Instantia modernorum
Actor Præcipue Mgcus Szymanowski hæres Bo-
nor Summary in abusu Educendar Inquisitionum
Summario Processu obtentis Plenarie Convictus
esse probatur Proinde non obstante Contumatia
Partis Adl Judm Parti Adl negotium inducere
mandat in inductione Negotij teneri Gsum
Stanislawski satisfacere Dilationi majoris ad quam
se in Anteacta Cadentia receperat Et quoniam
non satisfecit Proinde in vim Succubitionis Re-
nam Simplicem Quatuordecem Marcarum Polo-
nicalis Parti Actoreæ judicio Suo per medium Du-
rantibus judicijs sub Pœna Bonorum ex Regno
Pœnalium publicandæ Suprafatus Gsus Stani-
slawski Solvat in negotio vero Principali ju-
dicium experiri mandat in exprimendo Ad-
citationem ex parte Mci Lasocki Tribuni Supl-
cenæ Bonorum Missewo murata hæredis conæ
Eosdem tam Mcum Szymanowski quam Gsum
Stanislawski Edictam et coram Actis Castrenæ
Sochaceviensæ officiose Recognitam Sententiat
Quatenus insistendo Decro judicij Sui Con-
cesse

Concesse Dilationis inquisitionis Pars Actorea juramentum Super incorruptionem Testium praestet idq in instanti Et Quoniam Gsus Josephus Zabohlicki Bonorum Missewo administrator unus ex Coactoribus nrae aliorum juramentum Super incorruptionem praestitit Proinde Testes fide dignos rei Gestae bene Gnaros et non notatos inducat interrogatoria Conscribat inquisitionem Suam Educat inducit Testes Educit ~~Testes~~ inquisitionem in Sequentibus reponat. Conservando Trium Partibus memoratis utrisq in Praeallegatis Judicijs suis Sine quavis adcitatione Comparendi Paratum Peremptorium.

Bannitus Mcus Piwnicki per Gsum Łęczycki.

In Trno horno ex ad Citatione Litt Trri Plocenę Cuius Tenor Sequitur talis. Stanislaus Augustus Dei Gratia Rex Poloniae etc. Tibi Mco Dominico Piwnicki Assessori Culmenę de Persona Bonisq tuis Gnltr omnibus mdmus, ut in Trnis Comibs Trnbs Plocenę Feria 2da prius et proximius ab hinc in Ptocho Celebranę pltr ac peremptorie Compareas, ad Instantiam Gsi Stanislai Łęczycki Actt Qui te Inhaerendo Decro Iniunctae Solutionem Summae Centum Aureorum hungaricalt Inter se Actt ab una et Ipsa Parte ab altera in Judicio Psenę prolato tum maoni Authenę facta Citat seu potius ad paratum hacce Decrum paratis quosvis Terminos et Juris Gradus adcitat advidenę et audienę te ad Solutionem.

tionem Supra scriptae Summae Centum Aureor.
hungaricall una cum poena luita Septem Marcar.
Polonicall Dero Judicij Psenae Sibi actt adjudicall
Sententia Judicij nostri Stringi Solutionem Supra
Scriptae Summae una cum Provisione assignari
poenas pro Contraventione Dni Demandari Litis
expensas refundi, ac id quod Juris et Justitiae
erit decidi et Sententiari, Sis Trno adveniens
Pariturus et Responsurus Datt in Plocko Feria
2da post Dominicam Misericordiae Anno Domi 1779
In diem hornam recte Cadens et deveniente Partis
ips, et quidem ~~[illegible]~~ actt Gso Sta-
nislao Łęczycki actt Personaliter et quoniam Mcus
Dominicus Piurnicki assessor Culmens Citt Psens
in Trno disparet et se Condemnare permittit
Proinde praefata pars Actorea Coram Judicio Psenti Com-
parens, et Trnum eundem hodiernum per totum
Judicior. modernor. Tractum legitime attentans me-
moratt Citt ad Jus Juridicae p M. R. G. P. Paulum Borze-
wicz, de Borzewo Methonum Authum ac Juratt
tribus et ultra Juris formam vicibus quatuor
clamatt et vocatt non tamen Comparens tam in lu-
cro Satisfactionis Dero Judicij sui in puncto Solutio-
nis Summae Centum aureor. hungaricall actt adju-
dicatae, alias, in toto seu pro toto lucro negotii sui
Principalis admittens Judicio Psens Judtr ac Officiose
Condemnavit Condemnatq Psens Ulterioraq Sibi
per Jdm hocce ea in Causa fieri et exequi postulavit,

et Judtr Psens

et Jdm̄ ꝑsens Juri Communi postulationique Partis Actoreæ Utilicite annuendo pœnam Banitionis legitime hac in Causa Obtentam decrevit ꝑsenęq̄ decernit et ad publicanę eandę Baōnis Pœnam Suprascriptum Mnlem̄ Jdlem̄ addidit et deputavit, Qui Mlis̄ Satisfaciendo Deputationis Suæ a Judicio præsenę habitæ memoratt Bnis̄ pœnam modo ꝑmisso Obtentam ac Ipsmet Mcō Dominico Piwnicki assessoriæ Culmenę Citt ꝑsenę in Trnō Disparenę esse Banitum Juri Communi Contrarium et Rebellem hic in atrio Stubæ Jdlis̄ ac in alijs locis publicaōnis Solitis præsenę plurima Nobilitate ad Judicia moderna forumq̄ publicum Congregata alta Sua præconica et Senorosa voce proclamavit et ad notitiam omnium protunc præsenę in dubiam deduxit, de quo præsenę Jdę Mlis̄ eloco publicationis suum ad Jdm̄ rediens fecit Relationem Post quam Publicatam ut præmissum est Bnis̄ pœnam Jdm̄ præsens Trnō Plocenę pro facienda Juxta præscriptum Juris Communis Executione Jdę Jdm̄ præsens Causam cum toto eius effectu ac Partibus Ipsis ad M. Loci Capitt seu Mcōs locorum Capitaneos sub cuius vel quorum jurisdictione ꝑfati-Citati cum Bonis suis Consistunt et resident remisit remittitq̄ præsenę In continenti Mlis̄ Rnī Glis̄ Providus Paulus Borzewicz de Borzewo authenę et Juratt palam recognovit Quia Ipsi Cittonem Litt Sigill pro Judicijs ꝑsenę Servienę Editt Crenę ꝑfatt Citt ad Bona mogilnica iuxta Datt in Citatione positt anno ꝑsenę detulit exportavit posuit reliquit et depositione Notificavit de quo ꝑsenę Jdę Mlis̄ fecit Relationem.

Banitus Infidelis ~~Marek~~ marek Judaeus Plocenę per Mcum Mańkowski.

In Trno Dhomo ex ad Citaone Litt Trri Plocenę cuius Tenor Sequitur Talis, Stanislaus augustus Dei Gratia Rex Poloniae etc. Tibi Perfido et Infideli Marek Jozwowicz Judaeo et Incolae Plocenę de Persona Bonisq tuis gltr omnibus mdms, ut in Trnis Cmbs Trrbs Plocenę Feria 2da prius vel proximius ab hinc ex alternata In Płocko celebranę pltr ac peremptorie, compareas ad Instantiam Mci Sabini Mańkowski Dapiferiae Podoliae dim M. alberti Mańkowski Filij Actt qui te inhaerendo Scripto certo manuali Die 17 menę Julij 1774to Anno dim M. alberto Mańkowski Parenti Actt Super Summam Ducentorum Sexaginta Trium Florenę Pol. grae Decem per te Infidelem Marek Jozwowicz Suprascriptto Parenti Actt datuato citat seu potius ad paratos anteriores Trnos paratumque totum et integrum Juris gradum parat Condemnationes in judicio nostro obtent loco peragendae Executionis adcitat ad videnę et audienę te ad Solutionem Summae Suprascriptae Ducentor Sexaginta Trium Florenor Grae decem Pol cum provisione ab eadę pvernienę Sententia Judicij nostri stringi Solutionem Indilatam Iniungi In Sublaonem Condemnaonum poenas extendi, Litis expensas refundi ac id quod juris et Justitiae erit conę te Statui decidi et Sententiari Sis pariturus et responsurus Datt in Płocko Feria 2da post

Dominicam

Dominicam Misericordiae Annō Domini 1779
in diem hōrnam recte Cadenę et devenienę Ptibs Ipsis
et quidem Mcō Sabino Mankowski Actt Personalt
et quoniam Infidelis Judaeus Marek Jozwowicz
Citt praesenę in Trnō disparet et se Condemnare
permittit, proinde pfata pars Actt, Coram Judicio
Psenę Comparens, et Trnum Eunę hodiernum per
totum Judiciorum modernorum Tractum legitime attentans
memoratt Citt, ad Jus Juridicae p M. R. G. Providum
Paulum Borzewicz de Borzewo Cmethonam Au-
thenę et Juratt, tribus et ultra juris formam vici-
bus quatuor Clamatt et vocatt non tamen Comparenę
tam in lucro ~~Satisfactionis Dcrae Judicij sui~~
~~in puncto Solutionis Summae~~ Ultimarie fortis
finalis, ac indilate facienę executionis, in negotio
vero principali ratione Solutionis Summae Ducen-
torum Sexaginta Trium Flt Polt gnę decem, una cum
provisione provenienti alias in toto seu pro toto
lucro negotij sui Principalis admittenę Judicio
Psenę Judlter ac Officiose Condemnavit Condemnatq
Psenę Ulterioraq Sibi per Judm hocce ea in Causa
fieri et exequi postulavit et Judm praesens
Juri Communi postulationemq partis Actoreae Uti-
licite annuendo poenam Baonis legitime hac
in Causa Obtentam decrevit Psenęq decernit et
ad publicanę eanę Baonis Poenam Suprascriptt
Mlem Judlem addidit et deputavit, Qui Mlis
Satisfaciendo Deputationis Suae a Judicio Psenę
habitae memoratt Baonis Poenam modo Pmisso

Obtentam

Premisso Obtentam, ac Ipsmet Infideli Marek Jozwowicz Judaeo et Incolae Plocensis Citt. Presens in Trno Disparens esse Banitum Juri Communi Contrarium et Rebellem hic in Atrio Stubae Jdlis, ac in aliis locis publicationis Solitis presens plurima Nobilitate ad Judicia moderna forumque publicum Congregata, alta Sua praeconica et Sonorosa voce proclamavit, publicavit et ad notitiam omnium protunc presens in Clubiam deduxit de quo Presens Jae Mlis eloco publicationis suum ad Jdm rediens fecit Relationem, Postquam publicatam, ut premissum est Baonis poenam Judm presens Trno Plocensis pro facienda juxta prescriptt Juris Communis Executione Jae Judm presens Causam cum toto eius effectu, ac partibus Ipsi ad M. Loci Capitt Seu Mcos locorum Capitt Sub cuius vel quorum Jurisdictione Pfati Citti cum Bonis suis Consistit, et residet, remisit remittitque presens In continenti Mlis Rmi Glis Providus Paulus Borzewicz de Borzewo Cmethonam Authens et Jurattt palam recognovit Qui Ipsi Cittonem Litt Sigitt pro Judiciis Presens Servienti Edittt Crnae Pfatt Citt ad Domum Citti Plociem Platea Judaica Sitam Juxta datam in adcitatione positt anno presens detulit exportavit, posuit reliquit, et depositione notificavit, de quo Presens Jae Mlis fecit Relationem.

Banitus Infidelis Hersz Davidowicz per Gsum Adrianum Zukowski.

In Trno hanc ex ad Cittone Litt Trri Plocensis Cuius tenor

Sequitur talis.

Sequitur talis, Stanislaus Augustus Dei Gratia
Rex Poloniae magnus Dux Lithvaniae ecc.
Tibi Perfido ac Infideli Hersz Dawidowicz
Judaeo et Mercatori Plocenae de Persona Bonisque tuis ac summis gltr obs
mandmus ut in Trrnis Commlbs Trrbs Plocenae Feria
2da prius vel proximius ab hinc in Ptocho ex al-
ternata Celebranae pltr ac peremptorie Compareas
ad Instantiam Gnosi Adriani Zuhowski Actt
Qui te Inhaerendo, Scripto Certo manuali Super
Summam Quadrigentorum Tynae atque nudae mem-
branae Super Summam Centum itidem Tynae per
te Sibi Actt dato Citat seu potius ad Paratos
Anteriores Trnos et Juris Gradus Paratam Conde-
mnationem loco peragendae Executionis adcitat
ad videnae et audienae te ad Solutionem Summarum
Superius Exaratarum Binarumque Quadringentorum
Alterius Centum Tynae a se Actt ad Scripta
manualia Concreditarum una cum provisionibus
ab Eisdem provenienae in Unam Computando
efficienae Summam Quingentorum Tynae Sententia
Judicij nstri Stringi, Solutionem Indilatam in-
jungi in Sublaonem vero Condemnaonis pae-
nam Extendi litis expensas refundi ac id
qd juris Erit decidi et Sententiari elis pari-
turus et Judltr Responsurus Datum in Ptocho
Feria 2da post Dominicam Conductus Paschae
Anno Domini 1779no, In diem hornam recte
Cadenae et devenienae Ptibus Ips et quidem
Gso Adriano Zuhowski Actt pltr et quoniam

Infidelis Judaeus.

Infidelis Judaeus Hersz Dawidowicz Citt praesens
in Trno disparet, et se Condemnare permittit pro-
inde praefata pars Actt Coram Judicio praesens Compa-
rens, et Trnum Cunctorum hominum per totum Judiciorum
modernorum Tractum legitime attentans memoratt
Citt ad Jus Juridicae p M. Rni Glem Providum
Paulum Borzewicz de Borzewo Cmethonum
Authens et Juratt tribus et ultra juris formam
vicibus quatuor Clamatt et vocatt non tamen
Comparens ~~Dd~~ in lucro ulterioris fortis finalis ac
indilatae faciens executionis in negotio vero prin-
cipali ratione Solutionis Summae Quingentorum
Tyns ad scripta manualia contractae una cum
provisione provenienti alias in toto seu pro toto lucro
negotij sui Principalis, admittens Judicio praesens
Judtr ac Officiose Condemnavit, Condemnatq
praesens Ulterioraq Sibi per Jdm hocce ea in Causa
fieri et exequi postulavit, et Judm praesens Juri
Communi postulationem partis Actoreae Utilicite
Annuendo Poenam Baonis legitime hac in Causa
obtentam decrevit praesensq decernit et ad Pu-
blicanae canae Baonis poenam suprascriptt Mlem
Judtm addidit et deputavit Qui Mlis Satisfa-
ciendo Deputationis Suae a Judicio praesens habitae
memoratt Baonis poenam modo praemisso obtentam
ac Ipsmet Infidelis Hersz Dawidowicz Judaeus et In-
colam Plocens Citt praesens in Trno Disparens esse
Banitum Juri Communi, Contrarium et Rebellem
hic in atrio Stubae Jdlis, ac in alijs locis publica-
tionis Solitis praesens plurima Nobilitate ad

Judicia moderna

ad Judicia moderna forumq publicum Congregata
Alta Sua praeconica et Sonorosa voce proclamavit
et ad noticiam Omnium pro tunc praesenq indubiam
Deduxit de quo praesenq Jae Mlis fecit Relationem.
Post quam publicatam ut praemissum est Bacnis
poenam Judm praesens Trro Plocenq pro facienda
juxta praescriptt Juris Communis Executione Jae
~~Judm praesens~~ Causam cum toto ejus effectu
ac partibus Ips ad M Loci Capitt seu Mcos
locor Capitt sub cuius vel quorum Jurisdictione
praefati Citti cum Bonis suis Consistunt et resi-
dent remisit, remittitq praesenq In continenti
Mlis Rm Gnalis Providus Paulus Borzewicz
de Borzewo Cmethonum, authenq et Juratt palam
Rvit Quia Ips Citationem Litt Sigitt pro Judiciis
praesenq Servienq Editt Conq praefatt Citt ad Domum
propriam hic Plocia Sitt in Platea Judaica juxta
Datt in Citatione positam Ao praesenq detulit
Exportavit posuit reliquit et de positione
notificavit de quo praesenq Jae Mlis fecit Relationem.

Banitus Infidelis Nota March Judaeus Plocenq
per Gsum Adrianum Zukowski.

In Trmo homo ex adcitatione Litt Trri Plocenq cuius Tenor
Sequitur talis Stanislaus Augustus Dei Gratia Rex
Poloniae etc. Tibi perfido et Infideli March Nota Ju-
daeo Plocenq de Persona Bonisq tuis gnltr ombs
mdms, ut in Trmis Combs Trrbs Plocenq Feria 2da
prius vel proximius ab hinc ex alternata in Ptocho
celebranq pltr ac peremptorie Compareas ad Instan-
tiam Gsi Adriani Zukowski Actt qui te Inhaerendo
Scripto Certo manuali Super Summam Quadrin-

gentorum Tynq

Tynę de data ejus die 28 in Zukowo menę Julij
1766to Anno Sibi Actt dato, Citat seu potius ad
paratam Condemnationem, hac in Causa Super te
Obtenę loco peragenę Executionis adcitat ad videnę
et audienę te ad Solutionem praemissae Summae
Quadringentorum Tynę a se Actt ad scriptt manuale
Concreditae, una cum provisione, ab eaę provenienę
Sententia Judicij nostri Stringi, Solutionem Indi-
latam Iniungi In Sublaonem Condemnaonis poenas
Super te extendi litis expensas Refundi ac id qd
iuris erit decidi et Sententiari, Sispariturus et
responsurus Datt in Ptocho Fria 2da post Domi-
nicam Conductus Paschae Anno Dni 1779 In diem
hornam recte cadenę, et devenienę Ptbs Ips et quidem
Gpo Adriano Zukowski Actt pltr et quoniam Infidelis
Judaeus marek Nota Citt praesenę in Trno disparet
et se Condemnare permittit, proinde Pfata pars Actt
Coram Judicio Psenę Comparens et Trnum Eunę
hornum, per totum Judiciorum modernorum Tractum
legitime Attentans memoratt Citt ad Jus Juri-
dicae p m. Rni Gnalem Providum Paulum Bo-
rzewicz de Borzewo Methonum Authenę et
Juratt tribus et ultra juris formam vicibus
quatuor Clamatt et vocatt non tamen Compa-
renę in lucro ulterioris fortis finalis ac indilatae
facienę executionis, in negotio vero principali
ratione Solutionis Summae Quadringentorum
Tynę a se Actt ad Scriptum manuale Concreditae
una cum provisione ab eaę provenienę alias in
toto, seu pro toto lucro negotij sui principalis, admittenę

Judicio Psenę

Præsenti Judtr ac officiose Condemnavit Condemnatq
Præsenti Ulterioraq sibi per Jdm præsens Juri
Communi postulationiq partis actoreæ Utilitate
Annuendo Pœnam Baonis legitime hac in Causa
Obtentam decrevit Præsentiq decernit et ad Publi-
candi eandem Baonis pœnam suprascriptt Mlem
Judlm addidit et deputavit Qui Mlis Satisfa-
ciendo deputationi suæ a Judicio Præsenti habitæ
memoratt Baonis pœnam modo Promisso Obten-
tam ac Ipsmet ~~[illegible]~~
~~[illegible]~~ Citt Præsenti in Trno disparenti
esse Banitum Juri Communi Contrarium et
Rebellem hic in Atrio Stubæ Jdlis ac in aliis
locis publicationis Solitis præsenti plurima
Nobilitate ad Judicia moderna forumq publicum
Congregata alta sua præconica et Sonorosa voce
proclamavit et ad notitiam omnium protunc
Præsenti indubiam deduxit de quo Præsenti Jdi Mlis
eloco publicationis suum ad Judm rediens fecit
Relaonem postquam publicatam ut præmissum
est Baonis pœnam Judm præsens Trro Plocenti
pro facienda juxta præscriptt Juris Communis
executione Jdi Judm Præsens causam cum toto
ejus effectu ac partibus Ipsis ad M. Loci Capitt
Seu Mcos Locorum Capitt Sub cuius vel quorum
Jurisdictione Præfatq Cittq cum Bonis suis Consi-
stit et residet remisit remittitq præsenti In-
Continenti Mlis Qm Gnalis Providus Paulus Borze-
wicz de Borzewo Cmethonum Authenti et Juratt

palam recognovit

palam recognovit, qui Ipse adcitaonem literatt Sigillatt pro Judiciis praesenę Servienę editt Conę Ptatum Citt ad Domum propriam in Platea Judaica hic Plociae Sitt Juxta datam superius in adcitaone positt Anno praesenę detulit exportavit, posuit, reliquit, et depositione notificavit, de quo praesenę Jdę Mnlis fecit Relationem.

Banitus Infidelis Marek Jozwowicz per Gsum Martianum Ciotkowski.

In Trno hrno ex adcitatione Litt Trni Plocenę cuius Tenor Sequitur talis, Stanislaus Augustus Dei Gratia Rex Poloniae etc. Tibi Perfido et Infideli Marek Jozwowicz Judaeo et mercatori Plocenę de Personis Bonisq tuis, ac Summis Gnattr obi mdms ut in Trnis Combs Trrbs Plocenę Feria 2da prius et Proximius ab hinc in Ptocho Celebranę pltr ac peremptorie Compareas, ad Instantiam Gnosi Martiani Ciotkowski Actt Qui Te Inhaerendo Scripto Certo manuali Sup Summam quingentorb Tynę per Te die 17 Junij Anno 1762 Dato in Ptocho Datuato Citat seu potius ad Parattt anteriores Trnos paratas Condemnaones binas Super Te Obtentt loco peragenę executionis adcitat Jdque ad videnę et audienę Te ad persoluonem Suprasone Summae Quingentorb Tynę Scripto superius exarato ad solvendum assecuratae cum provisione adata scripti Provenienę per quinque a Centum Compatt sententia Judicij Nostri Stringi Paenas in Sublaonem Processus Irrogari ac Jdquod Juris erit decidi Statui et Sententiari, sis Pariturus et Judtr responsurus Datt in Ptocho Feria 2da post Dm Conductus Paschae Proxima Ao Dni 1779. In diem hornam recte cadenę et devenienę pttr Ipse etquidem Gso Martiano Ciotkowski Actt

pttr et quoniam

et quoniam Infidelis Marek Jozwowicz Cit. praesens
in Trno disparet et se Condemnare permittit proinde
praefata pars Act. Coram Judicio praesens Comparens et Trnum
Eundem hornum, per totum Judiciorum modernorum Tractum
legitime attentans memorat. Cit. ad Jus Juridicae
p. M. R. G. Providum Paulum Borzewicz de Borzewo
Cmethonum, authens et Jurat. tribus et ultra
Juris formam vicibus quatuor Clamat. et vocat.
non tamen Comparens, in lucro Ultimariae fortis
finalis, ac indilatae faciens executionis in negotio
vero principali ratione non solutionis Summae pro
quares est cum provisione provenienti, alias in toto
seu pro toto lucro negotij sui Principalis admittens
Judicio praesens Judlr ac Officiose Condemnavit Con-
demnatq. praesens Ulterioraq. Sibi per Judm hocce
ea in Causa fieri et exequi postulavit et Judm
praesens Juri Communi postulationiq. partis Actoreae
Utilicite Annuendo poenam Baonis legitime
hac in Causa Obtentam decrevit praesensq. decernit,
et ad Publicandam eandem Baonis poenam Suprascriptt
Mlem Judlm addidit et deputavit, Qui Mlis
Satisfaciens deputationis suae, a Judicio praesens
habitae memorat. Baonis poenam modo praemisso
Obtentam ac Ipsmet Infidelem Marek Jozwowicz
Judaeum et mercatorem Plocensem Cit. praesens in Trno
disparens esse Banitum Juri Communi Con-
trarium, et rebellem hic in atrio stubae Jdlis ac
in aliis locis publicationis Solitis praesens plurima
Nobilitate ad Judicia moderna forumq. publicum
Congregata alta sua praeconica et Sonorosa voce
proclamavit publicans et ad notitiam omnium pro tunc
praesens in dubiam deduxit de quo praesens Jdr Mlis
eloco publicationis suum ad Judm rediens
fecit Relationem postquam publicatam ut

praemissum est.

est Baonis poenam Judm praesens Trro Plocenę
pro facienda juxta praescriptt Juris Communis
executione, Jd Jllm praesens causam hanc cum toto
eius effectu ac partibus Ipso ad M. Ldei Capitt
Seu mcos Lucorum Capitt sub cuius vel quorum
Jurisdictione praefatus Citto cum ~~[illegible]~~ Bonis
suis Consistit, et resident remisit, remittitq
praesenę In Continenti mlis Rm Gnalis Providus
Paulus Borzewicz de Borzewo Cmethonum
Authenę et Juratt palam recognovit Quia
ipse Citt Litt Sigitt pro Judiciis praesenę Servienę
Edictt Conę praefatt citatt ad Plateam Judaicam
Domum Citati Jbi Plociae Sitt Juxta Datt in Cita-
tione posito Anno praesenę Detulit Exportavit,
posuit Reliquit, et depositione Notificavit, De quo
praesenę Idem mlis fecit Relationem.

Baniti Possores Bonorum Kiędzierzyna per Rdmum Capitt
Cathedralem Plocenę.

In Tmo homo ex Adcitatione Litt Trri Plocenę cuius Tenor Sequitur
talis Stanislaus Augustus Dei Gratia Rex Poloniae ma-
gnus Dux Lithvaviae Russiae Prussiae Masoviae etc.
Vobis Gnosis Dionisio Strusinski Victrico Francisco Bia-
tyszewski Privigno Sortium certarum in Bonis Kędzierzyno
haeredi minorenni, atq Petro Cieszewski de Personis Bonisq
vestris Gnlltr Omnibus mdms, ut in Judicijs Trribus Plocenę
Tra 2da prius et proximius ab hinc juxta Suam Caden-
tiam ex alternata in Ptocho Celebranę pltr ac perem-
ptorie Compareatis ad Instantiam Jllmi et Rndmi
Capituli Cathę Plocenę altt Qui Vos inhaerendo
Documentis Causam praesenę evincenę ac Maorum
Officiose factae Citant, seu potius ad paratt Decrum
Commonicationis Documentorum Paratos quosvis Tmos

et Juris Gradus.

et Juris gradus adcitant pro eo, quia vos perfectam Scientiam habendo, quod Decima Vigore Juris Originalis seu potius Privigelij, a Serenissimo Semovito Seniore Duce Masoviae et Terrae Plocenae, ac aliarum Terrarum haerede gratiose Collati in manipulis de Bonis Vestris Supraescriptis Kędzierzyno ad Ecclesiam Cathedralem Suorum Actorum rite ac legitime proveniat, Antecessoresque Vestri Eandem pendere non desistebant, Vicini quoque Gri Ludovicus Kolczynski et Andreas Podlecki de hacce Decima Eandem notitiam indubitantem habentes nunc recenter sine quavis disceptatione prompto animo cum Suorum Actorum Procuratore eo intuitu Amicabiliter Composuerunt pro retroactisque Annis hancce Decimam retentam ex Sortibus suis bonificando Super Certum quantum Pecuniarum Accordationem fecerunt, et in parte peconiam Accordatam exolverunt Vos nihilominus ~~[illegible]~~ contumacialiter persistendo de pacificanda praetacta decima ex sortibus vestris nihil quidquam Curatis imo amicabiliter requisiti remitetis Quo circa Citamini ad videndum et audiendum Vos ante Omnia ad Satisfactionem anteacto Judicij Nostri Commonicationis Documentorum Decreto Sententia Judicij nostri Stringi Quietationes antiquas de Exoluta Eadem Decima reproducendum per vos declarari restitutionem ad tenorem Quietationum pro annis retroactis Sibi Actorum adjudicari in Casu vero non productionis Quietationum Condnem Officiosam in Ordine Commensurationis agrorum ex dispartitionis per quantum quisque tam vos quam Gri Kolczynski et Podlecki ex Sortibus suis super Quotam Quatuordecem Flor et Grossorum Quatuordecem Pol in recomptionem Decimae manipu-

laris pendi practicatam

practicall Contribuere debeant ad Bona Praefata Ke-
dzierzyno Assignari per Officium vero Condescensurum
ex agris et latifundis Commensuratis ~~decreta~~ Ducta Proper-
tione adaequata per quantum quemque vos pen-
dere Afficiat determinari ejusdemque determinati
quanti ab Ultima quietatione Solutionem deman-
dari jam autem ex nunc in posterum ad men-
tem juris Originalis in manipulis ex decimari
injungi Litis expensas refundi ac id quod Juris erit
~~Statui~~ decidi et Sententiari Sitis igitur Tmo adve-
nienti Parituri et Judlti Responsuri Datum
in Ptocho Feria 2da pt Dnicam Conductus Pa-
schae proxa Anno Domini 1779no. In diem hornam
recte cadenae et devenienae ptbs Ips et quidem Illmo ac Rndmo
Capitulo Cathedrali Plocenae Actis per Perillmum Rndm Gregorium
Gostowski Canonicum Cathedrali et Collegiatae Plocenae Decro
Capituli Gnalis Plocenae pro festo Sancti Sigismundi Regis
et Martyris Anno praesenti emanato delegatis suo et eiusdem
Illmi Capituli Sui mne pltr Gnosis Dyonisio Struszynski
Victrico Francisco Biatyszewski Cittis per Eundem Gnosum
Dyonisium Struszynski Victricum suo et privignorum suorum
mne pltr Gnoso Petro Cieszewski Cittoper Gnosum
Adamum Mitodrowski ad Obiectam a latere Condemnationem
ex Pte Gsi Josephi Lempicki Actorum Crenae Plocenae Susceptanae
Super Gnoso Petro Cieszewski Coram actis Crenae Plocenae
Fra Secunda Ipso die Festi Sancti Andreae Apostoli Scilicet
Die Trigesima mensis Novembris Anno proxime elapso
1778vo Ratione non Solutionis Summae Ducentorum Octuaginta
Sex Flr grossorum viginti Sex Polonicalis una cum poenis Decro
Judicij sui Crenae Plocenae adjudicatae circa Mationem
factam Obtentam et publicatam teneri Eundem Gsum
Petrum Cieszewski docere de loco Stanti et Quoniam
Comparens Gsi Petri Cieszewski ab Inscripta Compa-

ritione

Comparitione recedit ꝺ suum principalem Condemnare
permittit, proinde ꝑfata pars act Coram Judicio ꝓsente
Comparens et Bonum eundꝫ hñnam per totum Judicior
modernor Tractum legitime attentans memorat ⁊
ad Jus Jurisdic per Mlon Dñi Stem Providum Paulum
Borcarie de Borcovs Cmethonem Rathenꝫ ⁊ Juratꝰ
tribus ꝺ altra Juris fermam vicibus quatuor Clamat
et vocat non tamen Comparens in lucro Solutionis
Decime ex Corte ejus in Boris ꝫdzierzno sitta ad
Ecclesiam Cathedralem Plocenꝫ provenienti, alias
intoto seu protecto lucro negotij sui principalis admittendꝫ
judicio ꝓsentꝫ Judth ac officiose Condemnavit Condemnatꝫ
ꝓsentꝫ ulteriorꝫ sibi per Judm ꝓsentꝫ Juri Commun Judm hocce
postulationeꝫ partis actoree ulliciter Annuendo Bo-
nam Baonis legitime hac in causa obtentam decrevit
ꝓsentꝫ decernit, et ad Publicandꝫ eandꝫ Baonis, aeram
supra scriptꝰ Mlem Judm addidit ⁊ deputavit Qui Mlis
Satisfaciendo deputationi Sue a Judicio ꝓsentꝫ habite
memoratꝰ Baonis Petrum Czechowski citatꝰ
Ipsum et Procuratorem ꝓsentem citato ꝓsentꝫ
Requisitum Bonum Jure Baonis ut Bona Jure
sua ꝓsentꝫ ꝓsentꝫ atq Petitorie exhibuit ⁊ ꝓsentꝫ
in Mlo Disparentꝫ ejꝰ Bonis Juri Communi Contrarium
Rebellem Mlem in Actis Citatꝰ Judis ac in alijs locis
publicandis solitis ꝓsentꝫ plurima Nobilitatꝫ ad Ju-
dicia moderna forumꝫ publicum congregata alta
sua maccnica et Sonorosa voce proclamavit publicavit et
notitiam omniam pro tunc ꝓsentꝫ in dubiam deduxit
de quo ꝓsentꝫ ꝺc Mlis eloco publicationis suum ad
Judm redeundo fecit Relationem post quam publicatam
ut premissum est Baonis Penam Judm presens Mlis
Plocenꝫ pro faciendꝫ juxta prescriptꝰ Juris Communis

Communi executione Jd Judm Psens Causam cum
toto ejus effectu ac partibus Ips ad m. Loci Capit
Seu mcos Locor Capit Sub cuius vel quorum Juris-
dictione Pfatus Cittus cum Bonis suis Consistit et
residet remisit remittitq, Cum Comparenc vero
Gsis Dyonisio Strusinski victrico Francisco Biatysze-
wski Judm Psens Trre Plocenc Causam Eanc
Suspendit Suspensamq esse vult ac Psentibus
declarat Conservanc Trrnum partibus memoratis
Utrisq in Pallegatis Judicijs suis Sine quavis
adcitaone Comparenc parat perempt in Conti-
nenti Mlis Rm Gnalis Providus Paulus Borzewicz
de Borzewo Authenc et Jurat palam Rvit Quia
Ips Citaonem literat Sigillat p Judicijs Psenc Servienc
edit conc Pfatt Cittos ad Bona Kędzierzyno juxta Datam
in Citaone poritum detulit exportavit posuit reliquit
et depositione notificavit de quo Psens Ejusd Mlis
fecit Relationem.

Banitus Gnosus Osiecki per Jaroszewskie.

In Trno horno ex adcitatione Lit Trri Plocenc Cuius Tenor
Sequitur Talis. Stanislaus Augustus Dei Gratia Rex
Poloniae etc. Tibi Gnoso Josepho Osiecki de Persona
Bonisq tuis gnlti Omnibs mandms ut Trnis Commbs
Trrbs Plocen Feria 2da prius aut proximius ab hinc in Ptocho
juxta cadentiam Suam Celebranc pltr ac perem-
ptorie Compareas ad Instantiam MM Norberti Ja-
roszewski Camerariae Granitialis Plocenc et Felicianne
de Zakrzewskie Invicem Congum Act Quite et quid
m. Consors in Apia ejusd sui mariti Inhaerendo
Contractui Obligatorio Bor Ktaki Inter Se Act

ab una

ab una et te Citto parte ab altera Die 22 Julij
1774 Inito et Confecto ac Ipsimet Obligatoris Coram
Actis Authenc facto Alalijs documentis Causam
Presenc Suffraganc Citant Seu pitius loco peragendae
executionis ad paratam Condemnationem hac in Causa
Obtent adcitant idq ad videnc et audienc te
ad Solutionem Summae Viginti millium Septin-
gentor Octuaginta Sex Fl Grossor Octodecem
Poll in Obligationem Bonor ktaki p se acto ex-
posita ex Rnc proventus Summae eiusc non Corre-
spondenc et ob exigentatem huiusce villae quam
non dimissionem agror in Bonis Gutowo Summae
Pfatae obnoxior percipere non valentis Sententia
Judicij nostri stringi, Solutionem Pfatae Summae
in Obligationem Supradictor Bonor ktaki p acto
tibi Citto olim Parente tuo exposito Indilatum
assignari, Ptensiones quasvis ex Eadc obliga-
toria possessione emicanc bonificanc declarari
In Ordine vero bonificationis Earunc Ptensionum
Condescensionem ad toties dicto Bona ktaki
assignari Litis expensas refundenc declarari
ac id quod Juris erit Decidi et Sententiari Sis
pariturus et Judltr responsurus Datum in
Ptocho Feria 2da post Dominicam Conductus
Paschae proxa Anno Dni 1779. In diem
hornam recte Cadenc et deveniente ptbs ips ~~[illegible]~~
~~[illegible]~~
~~[illegible]~~

~~notorea~~

ips

~~[illegible]~~ Mgcis Norbert Jaroszewski Came-
rariae Granicialis Plocensis et Feliciannae de Za-
krzewskie Invicem Congibus Actt per Gnosum Met-
chiorem Mieczynski ~~[illegible]~~ et quoniam
Gnosus Josephus Osiecki Citt praesens in Trno Disparet et se Condemnare
permittit Unde praefata pars Actt Coram Judicio praesens Com-
parens et Trnum Eundem hornum per totum Judiciorum Mo-
dernorum Tractum legitime attentans memorati Citt ad Jus
Juridice p. m. R. G. Providum Paulum Borzewicz de Borze-
wo Cmethonum Authenticae Jurati tribus et Ultra Juris
formam vicibus quatuor Clamati et vocati non
tamen Comparens in lucro Ulterioris fortis facientis
Executionis in negotio vero Principali ratione Exem-
ptionis Bonorum ktaki ac Bonificationis Praetensionum
Solutionis Summae In Obligationem Eorundem Bonorum datae
Alias in toto Seu pro toto lucro negotij sui Principalis admit-
tendae Judicio praesens Judtr ac Officiose Condemnavit Con-
demnatque praesens Ulterioraque Sibi per Judm hocce eam
Causa fieri et exequi postulavit et Judm praesens Juri Com-
muni postulationem partis Actoreae Utilicite Annuendo
poenam Baonis legitime hac in Causa Obtentam de-
crevit praesensque decernit, et ad Publicandam eandem Baonis
poenam Suprascripti Mtem Judtem addidit et deputavit
Qui Mtis Satisfaciendae deputationis Suae ad Judicio
praesens habitae memorati Baonis poenam modo praemisso
Obtentam, ac Ipsimet Gnosum Josephum Osiecki Citt praesens
in Trno disparens esse Banitum Juri Communi Contra-
rium et rebellem hic in Atrio Stubae Judtis a in alijs
locis publicationis Solitis praesens plurima Nobilitate
ad Judicia Moderna forumque publicum Congregata
Alta Sua praeconica et Sonorosa voce proclamavit,

et ad notitiam

et ad notitiam Omnium pro tunc praesentem in dubiam
deduxit de quo praesentem Jd. Mlis eloco publicationis
Suum ad Judm rediens fecit Relationem postquam
publicatam ut praemissum est Baonis poenam
Judm praesen Trro Plocensi pro facienda juxta
praescriptt Juris Communis executione Jd. Judm
praesentem Causam cum toto eius effectu ac partibus
ipsi ad M. Loci Capitanei Seu Mcos Locorum Capitanei
Sub cuius vel quorum Jurisdictione praefatus Cittus
cum Bonis Suis Consistit et residet remisittitque
praesentem In Continenti Mlis Rmi Gnalis Providus
Paulus Borzewicz de Borzewo Methonum et
Authenticum et Juratt palam recognovit, Quia
ipse Cittaonem Litt Sigillatt pro Dmis praesentem Servientem
Conc praefatt Citt ad Bona Witostawice Die et anno
~~Juxta Datam~~ in Adcitaone positt detulit exportavit posuit reliquit et de positione notificavit
de quo praesentem Jd. Mlis fecit Relationem.

Decretum Inquisitionis Inter Mcos Szczyt et Jezeski.

In Causa et Actione Dria infrascriptt Inter Mcos Josephum
Szczyt Succamerarum Sae Rae Mtis et Thekla matuspe-
wiczowna Invicem Conjges Dnos ac Gnosum Anto-
niam horzypski ~~[illegible]~~ Bonorum Goslice cum
Attinentiis Economum et quidem Mgcam Consortem
de assistentiam Mci Mariti Sui actt ab una et Gnosum
Adamum Sabba Jezewski inhaerentem Mcani ac Visi-
oni Authenticum factis ad Judm praesens parte ab altera
Cittd idque pro eo Quia ipse Prata et agros Suorum
Mcorum Actt in Bonis Dombruski Citt haereditt vio-
lenti modo ademit et eadem evaravit non nullaque

Conseminavit

navit ac Usumfructum et proventum ex eisdem percipit Quare Citatur ad videndum et audiendum Ipsum ad restitutionem agrorum et Praetorum pe Ipsum ~~ad restitutionem~~ violenter Sibi Actum ademptorum Sententia judicij praesentis Stringi in Ordine vero ex eisdem Agris excipiendum calculis Condnem ad Bona Dombruski Apignari respectu Sui actum Gnosi Korzybski laesionis poenis mulctari litis expensas refundi ac id Quod juris erit decidi, alias Citatione Eadem premissa Fusius in Se obloquendum In diem hodiernam recte Cadendum et devenientem Partibus Ipsis Et Quidem Mcis Josepho Szczyt Succamerario Sae Rae mtis et Thecla Matuszewiczowna invicem Conjugibus Dominis et Gnoso Antonio Korzybski Bonor Gosliee cum attinentijs Economo Actum per Gnosum Matheum Krzywkowski et Gnoso Adamo Sabba Jezewski Citum pttr Coram Judicio praesentem Comparentem et Secum Judtr Controvertentem Quorum partium Controversijs in Judm Suum inductis Exauditis Judicium decidendo Trnum ptis Actoreae conq Ptem Citum edictum Si quidem Causa praesens sine Inquisitionibus decidi nequit proinde judm pti Utriq ad contenta tam trm ptis Actum in Probationem quam Maonem Partium Utrumq in emundationem dilationem inquisitionis pro Sequentibus judiciorum Trrium Plocenae in Bilsko ex alternata juxta cadentiam Suam celebrandum Trrnis

dedit

dedit et concessit prout presens dat et concedit Conservando
Tmum Partibus memoratis Utrisq in Preallegatis
Judicijs sine Quavis adcitatione Comparens Paratis
peremptorium In Continenti Mlis Rni Gnalis
Providus Paulus Borzewicz de Borzewo Authens
et Juratis Palam rcit Quia Ipse Citationem Litis
Sigillatis pro Judicijs presens servienz editis cons
pstatis Citis ad Bona Dombrusk Feria Secunda
pt Dominicam Misericordiae anno presens detulit
exportavit posuit reliquit et de positione notificavit
de Quo Eiusd Mlis Relatio.

Dilatio Commonicationis Documentorum Inter Gsum
Szczycienski et Mcum Dzierzanowski.

In Causa et Actione Judicialia Infrascriptis Inter Gnosum Joannem
Szczycinski actis ab una et Gnosum Mathaeam
Dzierzanoski in haerens Documentis causam presens
Suffraganz ad Judm presens parte ab altera Citis
idq ad videns et audiens ipsum ad Solutio-
nem Summae quingentorum Sex Tynz et Sextarij
Unius ex Summa majori duorum millium quin-
gentorum Triginta Unius Tynz et Sextariorum duorum
per olim Mcum Albertum Dzierzanowski
ipsius Citti parentem in Bonis Juryszewo et
Rogozinko Successoribus olim Mci Antonij Dzie-
rzanoski inscripta Gsam Evam Dzierzanowska
Virginem adultam erga alias sorores Concernens
per Eandem ~~olim~~ Gsam Evam Dzierzanowska ~~[illegible]~~
~~[illegible]~~, Sibi actis actis Crens Visogrodiens
Die vigesima Secunda mensis Junij anno

proxa

proxime preterito cum aliis Summis cessa Sententia
Judicij ~~nostri~~ presentis Stringi Solutionem prefate Summae
una cum prisione provenienti decerni ac id quod
Juris erit decidi alias Citationem Eadem premissa
fusius in se obloquentem in diem hornam
recte cadentem et devenientem partibus ipsis utrisque
et quidem Generoso Joanne Szczycinski Actore pltr et
Mco Mathea Dzierzanowski Pincernidam Vin-
nicensem Citt per Generosum Gregorium Woznicki
Coram Judicio presentem Comparentem et Secum Judtr
Controvertentem quarum partium Controversijs in Jdm
suum inductis exauditis, Judm decidendam Citationem
partis actoreae pro Solutione Summae Quingentorum
Sex Tynae et Sextarij Unius parti Citte editam Con-
troversijs partium exauditis Siquidem Causa
presens inveterata promovetur proinde Judm
ad prescriptt legis pro Sequentem Judiorum Trium Plocenae
Feria Secunda prius vel proximius ab hinc in Bilsko ex alternata
Celebrandam Cadentem dilationem Commonicationis
Documentorum parti utrique dedit et Concessit prout
presentibus dat et concedit ~~in~~ Conservandam Trium
partibus memoratis utrisque in praeallegatis Judicijs
Suis Sine quavis adcitatione Comparendam paratt
peremptorium in Continenti Mlis Qm Generalis Pro-
vidus Paulus Borzewicz de Borzewo Cmethonum
authentem et Juratt palam rvit Quia ipse Citationem
Litt Sigillatt pro Judicijs presentem Servientem edidit
Conc prefatum Citum ad Bona Juryszewo Feria
2da post Dominicam Conductus Paschae anno presenti

detulit

detulit exportavit posuit reliquit, et de positione Notificavit de quo Eiusdem mlis Relatio.

Dilatio Inquisitionis Inter Gnos Kondracki Zakrzeski ac alios.

In Causa et actione Judicialia Infrascripta Inter Gsum Gregorium Kondracki actt ab una et mcos Bartholomeum Zakrzewski Vexilliferiae Zakrzenae et Norbertum Jaroszewski Camerariae Granicialem Plocenae inhaerenae Protestaonibus Coram actis authenae Rm factis seu facienae ad Judm Gsons parte ab altera Cittos idq pro eo quia Ips et qn primis Ipse Mcus Jaroszeski in Opido Drobin Circa Summam oppressionem et Convulnerationem per Gnosos Bromirski et Petrikowski in personam actoris peractam Equum actt proprium Valoris Viginti aureor hungalicatt cum Ephiphio Quatuor aureor hungalicatt Constante per milites Confederatos interceptum, apud ipsum Mcum Jaroszewski derelictt propter inferenae actt Injuriam, ad Mcum Zakrzewski protunc Confederationis in ~~[illegible]~~ ~~[illegible]~~ ~~[illegible]~~ ~~[illegible]~~ ~~[illegible]~~ ~~[illegible]~~ ~~[illegible]~~ ~~[illegible]~~ Palatinatus Plocenae colonellum qua Comendantem relegavit majoremq oppressionem cum Gsis Bromirski et Petrikowski actt inferre praesumpsit actt suis hominibus flagris Concutere mandavit qui homines mandata ipsius exequenae sine respectu actt flagillarunt simul ~~[illegible]~~ cum ipso M. Jaroszewski laeserunt diffamarunt ipse vero M. Zakrzewski Vexilliferae

Zawskrzenae

Zawskrzenę Suprascrum equum per M. Jaroszewski Ipsi datum ad multas requisitiones non Extradidit nec valorem ejusdem equi persolvere Curavit Imo Actt extraditionem seu persolutionem valoris huiusce equi requirenę non solum in Opido Drobin oppressit concussit laesit, diffamavit verum etiam Diversis in locis praecipue Actt huius Plociam proficiscenę viam publicam obsidendo nulla habita ratione aggravavit oppressit laesit dishonoravit Inealia cum Summa Ignominia obiecit Converberare Conatus fuit, Comminationes propalavit et alias inconvenientias, oppressiones injurias omni Inquisitionum genere probanę ipsi ambo peregerunt, Quare Citantur ad videnę et audienę ipsos Ratione praemissorum omnium Ausuum Paenis personalibus et Crumenalibus per Sententiam Judicij ~~[illegible]~~ puniri Inquisitionem uti in Causa facti educenę assignari Extraditionem equi seu Solutionem valoris ejusdem ac Ephiphij injungi Litis expensas refundi, ac id quod Juris erit decidi et Sententiari ~~[illegible]~~ alias Cittonem eadem praemissa fusius in se obloquente in diem hornam recte Cadenę et devenienę parbs ipsi ubique et quidem Gnoso Gregorio Kondrachi Actt prttr, et Mco Bartholomeo Zakrzewski Vexilliferię Zawskrzenę et Norberto Jaroszewski Camerarię Graniciali Plocenę Citt et indicenę per Gnosum Matheum Krzywkowski Coram Judicio praesenę Comparenę et Secum Judtr

Controvertenę

Controvertenę quarum partium Controversiis in Judm̄ Suum inductis exauditis Judm̄ decidenę Trnum Partis Actoreę Conę Partem Citt edidit quoniam Causa Psens sine inquisitione decidi nequit proinde Judm̄ ad Contenta Trm̄ et Maonum partium utrarumq̄ tam inprobationem quam emundationem dilationem Inquisitionis prosequenę Judiorum Trnum Plocenę Feria Secunda prius vel proximius ex alternata juxta Suam Cadentiam in Bisko Celebranę Trnis dedit et Concessit prout Psentibus dat et Concedit Conservanę Trnum Partibus memoratis utrisq̄ in Pallegatis Judiciis Suis Sine quavis adcittone Comparenę paratum peremptorium in Continenti mlis Rm̄ Gnali Providus Paulus Borzewicz de Borzewo Cnethonum authenę et Jurat palam Qvit Quia ipse Cittones Sigillat pro Judicij Psenę Servienę edit Conę Pfatas Cittos et quidem Conę mcum Zakrzewski ad Bona Gutowo Conę vero M: Jaroszewski ad Bona Ktaki Feria 2da pt Domicam Conductus Paschę Anno Psenti detulit exportavit posuit reliquit et de positione Notificavit de quo Psenę Jrę Mlis fecit Relationem.

Decretum Comprobationis Jnr̄ G G Czacharowski et Kęsicki

In Causa et Actione Judiciaria Infrascripta Inter G Stanislaum Kęsicki ott G Francisci Kęsicki sterilibus fatis decessum Fratrem Germanum Act

ab una et Gnosa Mariannam de Lisowskie cit. G.
Francisci Czachorowski Relictam Contem Viduam
Matrem tum Franciscam Czachorowska Czachoro-
wska virginem Innupt. filiam et quia assia Indi-
gen. cum eadem de Lege requisita Inhaerendo Scri-
ptis Manualibus binis ac Maaoni Coram Actis
Authis Rni factae sive faciendae ad Judm. praesens
Parte ab altera citt. idque ad videndae et audiendae
Ipsa ad Solutionem Summae Ducentor. Tyn. Pot.
ad Supramentionata Scripta Manualia per ot.
G. Franciscum Czachorowski Ipsa cit. Maritum
et Parentem ab ot. G. Francisco Kęsicki sui Act.
Fratre Germano Contractae, et in hucusque
tam per eundem ot. Ipsa cita Maritum et Parentem
quam Ipsa cit. non pacificatae una cum Provisione
mediante Sententia Judicij praesens stringi, Solutio-
nem Indilatam praemissae Summae assignari
Litis Expensas refundi ac id quod Juris et Justi-
tiae erit decidi et Sententiari alias Citaone
eadem praemissa fusius in se obloquen. in Diem
hodiernam recte eadem et devenien. Partibus
Ipsa et quidem G. Stanislao Kęsicki Act. per G.
Melchiorem Mieczyński et GG. Mariannam de
Lisowskie ot. G. Francisci Czachorowski Conte
Relicta Viduae Matre tum Francisca Czachoro-
wska virgine Innupta Filia cit. per G. Adamum
Mitdelrowski Coram Judicio praesen. Comparen.
et Secum Judlter Controversen. quae Partium
Controversijs in Judm. suum Inducti exaudit
Judm. decidendo Trnum Ptis Act. pro Solutione
Summae Ducentor. Tyn. ad tria Scripta ot. Gso
Francisco Czachorowski concredit cum Partem
cit. Edit. Controversijs Partium exauditis Judm.
sententiat quatenus Pars Actorea realitatem
Scriptor. binor. Summam Ducentor. Tyn. exprimen.
pro sequen. Judicior. Trium Plocen. Tra Secunda

prius

prius vel proximius ab hinc ex alternata in Bilsko celebrandae Cadentia Comprobet Conservando Terminum Partibus memoratt utrisq in pallegatis Judicijs suis sine quavis adcitatione Comparendi parat peremptoriam In Antinem MRGP Paulus Borzewicz de Borzewo Cmethonum authenae et juratt palam recognovit Quia ipse Citationem Litt Sigillatt pro Judicijs pseneae Servienae Edictt Corrae pfatt Citt ad Bona Mitodrosz Sortemq Citti ibidem Sitt ~~Jacta Dat~~ ~~Diem misericordiae ad primum et annum superius in Citatione posita~~ post detulit exportavit posuit reliquit et depositione notificavit de quo pseneae Ejusdem Mtis Relatio.

Decretum Assignationis Curatoris Inter Gnosos Włoczewskie Zołtowskie Zbikowskie ac alios.

In Trno homo ex adcitationibus Litt Trbs Plocenae Trinis quarum Tenor et quidem primae Sequitur Talis, Stanislaus Augustus Dei Gratia R ex Poloniae ac Vobis Gnosis Josepho Włoczewski Francisco Parenti Thomae Stanislao Franciscae Dorotheae et Honoratae Filiis et Filiabus Drozdowskim, Bartholomaeo Parenti Mathiae et Ludovinae Gri Josephi Suwinski Conti Zbikowskim atq Eidem G. Suwinski marito de Personis causa infrascrta Bonisq Vris gltr Omnibus mandamus ut Trnis Comb Trbs juxta Suam Cadentiam Lege descript ex alternata in Ptocho Celebrandae pltr ac peremptorie Compareatis ad Instantiam GG Elisabethis Włoczewska primi olim G. Danielis Rosciszewski Zdi exposit voti Att G. Nicodemi Mysliborski relict Contis Viduae matris Antonij Mysliborski Filij Actt Qui Vos et quidem Assia Competenae indigenae Cumbadae de lege Requisit inhaerendae maioribus suis authenae facto tum aliis Documentis Authenticis manualibusq Causam pseneae juvanae Citant Seu potius ad parat

totum

totum et integrum Juris Processum paratus anterioris
Trnos Post Translapsum Juris gradum adcitant ad videndum
et audiendum vos tum ad Satisfactionem Decoro Condli in
Fundo Bonorum Kamionki per Judm Terno Plocenq Inter
Se Actt ab una et vos Citto Pltc ab altera 1777 Oo in
puncto Solutionis Poenae Quadruplicis Quatuordecem
marcarum Polonicalium Sibi Actt adjudicat ~~[illegible]~~ prolato Stringi in Sublatio-
nem Processus Vos obtento Poenas decerni quam Solu-
tionem Summarum in Sorte Bonorum Kamionki indeporta-
tionem Onerum expositt ad Se Actt regulanq adigi et Com-
pelli ac id quod Vobis Nostro in Judicio realibus do-
cumentis probatt fuerit bonificandq injungi litis ex-
pensas refundi Caeteraq pro causae Praesenq Docu-
mentorum ac Trminorum Juris et Justitiae exigentia Sta-
tui decidi et Sententiari Sitis igitur Trno Parituri
et Judlti responsuri Datt in Ptocho Fra 2da post
Dominicam Misericordiae proxa Scilicet 19 menq Aprilis
Ao Dni 1779 Secundae autem Tenor Sequitur huius
Modi Stanislaus Augustus Dei Gratia Rex Poloniae ec
Vobis Mco Benedicto Jaworowski Thesaurario Prohi-
cienq Assignato Curatori ac GG Elisabethi de Wto-
czewskie primi Actt Gri Danielis Roscisewski 2di ex
post Voti Actt Gri Nicodemi Mysliborski Relictae Conti
Viduae Matri Sortium Bonorum Kamionki Iniuriosae
Possestrici et Antonio Mysliborski minorenni Filio
Tecum Gra Mysliborska in 2do Matrimonij Thoro pro-
creato de Personis Bonisq vestris ac Summis
gltr omnibus mandamus ut in Trnis Comibus Trbs
Plocenq Fra 2da prius vel proximius abhinc juxta
Suam Cadentiam lege descriptam ex alternata
in Ptocho celebranq pltr ac Peremptorie Com-
pareatis ad Instantiam GG Josephi Wtoczewski

Actt Petri Filij

Filij cum Ad Gsa Justina Rosciszewska procreati
Thomae Stanislaj Franciscae Dorotheae et Honoratae
Virginum Innuptarum Drozdowskich Gsi Francisci
Drozdowski cum Ad G. Marianna Rosciszewska procreator
Filiorum Filiarumque ac Mathiae et Ludovinae Gsi Josephi Sa-
winski Contis Zbikowskich G. Bartholomaei Zbikowski
cum Ad Gsa Margaretha Rosciszewska procreator Filij
et Filiae et Gnosorum Stanislai Rosciszewski, et Rosaliae
Zoltowska Conjugum nepotum Ad autem G. Danielis
Rosciszewski Sterilitter de hac luce decessi Sororinorum et
Sororinarum naturalium tumque Suprascriptorum Gsorum
Successorumque naturalium
Francisci Drozdowski et Bartholomaei Zbikowski
Eorumque GG. Drozdowskich, et Zbikowskich Parentum
qua Tutorum naturalium Ad Qui vos et quidem assa
indigentes cum Eadem de lege ab utrinque requisita
Inhaerendo maioribus suis Authenticis factis alijsque
Documentis Causam praesentem Juvantem citant Seu
potius ad parata Decreta Reiectionis bina paratum
Ultimarium Decretum Assignationis Tibi Gsae Mysli-
borska Suprascripti Mei Curatoris et ejusdem sibi Acto-
ribus de mandatae adcitationis omnia in Judicio
praesentem hac in Causa Emanata post Translapsum
Trinum adcitant idque ad videndum et audiendum Decretum
Condescensoriale in fundo Bonorum Kamionki Fra 2da
in Vigilia Festi Sanctae Mariae Magdalenae Scilicet
die 21ma mensis Julij Ao 1777 Inter Se Ad ab Una
et vos GG. Mysliborskie Matrem ac Filium mino-
rennem Cittos parte ab altera prolatum ad Aetaque
Crenae Plocenae Fera 5ta in Vigilia Festi Assumptionis
in Coelum Glsmae Virginis Mariae, Scilicet die 14ta
mensis Augusti Ao Eodem per oblatam porrectum
relevari quo relevato a Solutione Summarum
Septingentorum Triginta Sex Glonae pro expensis

Funebralibus

Funebralibus tui Gsae Mysliborska prioris mariti
et pupillorum alterius Centum Viginti Quatuor flt
Grossi viginti Quatuor pro Contributione Capituli, The-
sauro Reipublicae persolutae Tertia Septuaginta Sex
flt pro expensis in Processum cum Civitate Plocko
intuitu Causati per Cives Plocenses ad Gsi Danieli
Roscisewski Priori marito Infelicis fati Stante Sub-
alterno cum ad Gsō Mysliborski Connubio per te
Gsam Mysliborska quasi modo Exposito et Regestro Sub
alterno pro Dmō Condescensionis in Exviscerationem
Substantiae Successionalis ultra Primitivum Rege-
strum post Fata prioris mariti ad acta porrectum
Sibimet modo excogitativo formato expressarum
ad teque Solam Gsam Mysliborska ex re participa-
tionis ex Bonis post Fata ad G. Danielis Roscise-
wski Steriliter decessi Avunculi derelictis proventuum
de necesse regulanae per Suprascriptum Decretum Condle
Incompetenter tibi agnitas actores Eliberari Incom-
petentem Actionem tibi Agnosci Iteratam Conde-
scensionem in Ordine probationis abusus Juris ad-
vitalitij Investigationisque de rebus mobilibus
Inventarijque Summisque post ad Gsum Danielem
Roscisewski Sterilem ad avunculum derelictis
per te Gsam Mysliborska cum ad Gsō Mysliborski
avarijs Personis receptis liquidationis Summarum boni-
ficationis Praetensionum ad Bona Kamionki Judicij
Sui pleni assignari, cassatoque Jure advitalitio extra-
ditionem rerum mobilium Inventariorum Statuitio-
nem Subditorum Profugorum Iniungi Praetensiones
quasvis bonificari Summas tam derelictas
quam perceptas liquidari et quidquid ex liquida-
tione apparebit Solutionem Summarum pro re actorum

determinari

determinari, à Pœnalitate pro Obiecto abusu Juris
advitalitij per mencionatum Decretum Condescen-
soriale Super Se actt Iniuste Irrogata actt liberos
mitti Condemnationem Super Se actt vi Gravami-
nosi Decreti respectu Pœnalitatis Obtenti Sine pœnis
Cassari Causam præsenę in Integrum restitui Tevero
M. Curatorem ad attentandam hancce Causam præ-
benęq omnimodam Curatoream adigi, ac id quod Juris
erit decidi et Sententiari Sitis parituri et Jdltr responsuri
Datum in Płocko Fa 2da post Dm Misericordiæ
proxa Ao Dni 1779no Tertiæ autem Tenor Sequitur
huius modi. Stanislaus Augustus Dei Gratia
Rex Poloniæ magnus Dux Lithuaniæ ecc. Vobis
Gsis Elisabethi de Włoczewskie Primi Ott Gn Danielis
Rosciszewski ex Post Voti Secundi Ott Gn Nicodemi
Mysliborski Relictæ Conti Viduæ Matri et Antonio
Mysliborski Filio Sortium Bonorum Kamionki Pos-
sessoribus, tum Josepho Włoczewski Francisco
Parenti Thomæ Stanislao Francisco Dorotheæ
et Honoratæ Virginibus innuptis Filiis et Filiabus
Drozdowskim Bartholomæo Parenti Mathiæ et Ludo-
vinæ Gn Josephi Sowinski Conti Filio et Filiæ Zbi-
kowskim Ott Gn Danielis Rosciszewski steriliter
decessi Successoribus de Personis bonisq Vestris
gltr omnibus mandamus ut in Trnis Commonibus
Trrbs Płocenę Juxta Suam Cadentiam lege descriptt
in Płocko Celebranę Pltr ac peremptorie Compa-
reatis ad Instantiam Gn Josephi Zołtowski actt
Qui vos et quidem assistentia indigentis cum eadem
de Lege requisita inhærenę macm authenę factæ
ac alijs Documentis Causam præsenę Juvantibus
Citat Seu potius ad paratos Trnos anteriores

paratas

paratas reiectiones ad citat ad videndum et audiendum
Attentis Decretis tam Condescensoriali in Fondo Bo-
norum Kamionki in Ordine perficiendae ex divisionis
Substantiae Patronimicae et Matronimicae ac
Successivae aliarumque intervenientiarumque inter se actum
ab una et Gnum Valentinum Zottowski Bur-
grabium Crenensem Plocensem Fratrem Parte ab altera
ex mente Decreti Trrtis Plocensis emanato quam
Trri Visogradiensis in Fundamento remissionis a
Judicio Tribunalitio Rmi Petricoviensis in aproba-
tionem Supraseri Decreti Condescensorialis prolato
Utrisque transactiones in Ordine retrocessionis
Summae inter se actum ab una et Ill Gnam
Mariannam Roscisewska Ill Francisci Drozdo-
wski Consortem Ill Gri Danielis Roscisewski Sororem
Germanam qua natulem Successricem suo et Soro-
rinorum ac Sororinarum Suorum Scilicet vestri Gnorum Zbikowski
et Wtoczewski nomine ab altera Parte approbanda Decretum
Condle in Fondo Bonorum Kamionki Feria Secunda
in Vigilia Festi Sanctae Mariae Magdalenae Scilicet
Die Vigesima Prima mensis Julij anno praesenti
inter vos Cittos Sine Comparitione et adcitatione
Actum in Puncto ad Judm nrum pro Solutione retrocessi-
onis pro re actum Serviens remissionis factum ac liqui-
dationis Summae apud se actorem irreperibilis
prolatum relevari, quo relevato in Competentem Actio-
nem Vobis Agnosci Transactiones Sui actoris pro
inviolabilibus Declarari Se actores ab impetitione
quavis liberari nomine vero Cathegoriae Contra se actum
in Trno Condescensionis Sine Comparitione et
Confectum pro re actum Serviens nullo Officioso Actu reclamatum
Aditione

et aditione Actoris nulliter introductionis in jus
impertinenter involutionis expensarum Causationis
vos. Poenis affici ac Id quod Juris et Justitiae
erit decidi et Sententiari Sitis parituri et
responsuri Datum in Plocko Feria Secunda
post Dominicam misericordiae Anno Dni 1779no
in diem hornam pltis ipsi et quidem Gsa Elisabethae
de Wtoczewskie primi Ott Gri Danielis Rosciszewski
Secundi voti Ott Nicodemi Mysliborskie relicta Consorte
Vidua Matre ac Antonio Filio Mysliborski Actt
et Citis per Eandem Gsa Mysliborska Matrem
Suo et Filij Sui Nne pltr Gsus Josepho Wto-
czewski Francisco Parente Thoma Stanislao
Francisca Dorothea et Honorata Filiji et Filiabus
Drozdowskie Bartholomaeo Parente Mathia
et Ludovina Gri Josephi Suwinski Consorte
Filio et Filia Zbikowskie ac Eodem Gso Jo-
sepho Zbikowski Citis et Actt per prefatt
Gsum Josephum Wtoczewski Suo et Suprascriptt
Citr et Alterum Nne pltr Mco Benedicto
Jaworowski Thesaurario Droiciensi Citto per Gsum
Mathaeum Krzywkowski Gso Josepho Zołtowski
Actt pltr Coram Judicio Praesens Comparens
et Secum Judlter Controvertens quarum
partium Controversiji in Judm suum inductis
exauditis Judm ad repositionem Comparentis
a Mco Benedicto Jaworowski Thesaurario
Droiciensi Gsae de Wtoczewskie Mysliborska
Antenori Decreto Judicij Sui Assignati Cura-
toris authoris recessus Coram actis Crens

Plocens

Plocens Feria 3tia ante Fm̄ Sancti Thoma
Apostoli Die Decima quinta mensis Decembris
Anno 1778vo In persona Ejusd Mū Jaworowski
Acuratoria Gsā Mysliborska facti eliberationem ex Intervenientia Ejusd recessus pfati
Mū Jaworowski ab Eadē Curatoria adtendentiaq
Causa psens ex quo irrequisite a Gsā Mysliborska
nulla cum eadem Consanguinitate Connexus
ad hancce Curatoriam suo in Judicio impetratus
Sit exposcens Judm̄ adlento Eadē reposito
recessu et praeapertis Suo in Judicio Rationibus
repositis Eundē Mcum Jaworowski ad pbandē
hancce Curatoriam Gsā Mysliborska non posse
ultroneā Stringere Sententiat quinimo ab
Eadē Curatoria et Causa psens liberum mittit
nihilominus ad expostulationem Ejusd Gsā
Mysliborska assignationem Sibi in locum
Mū Jaworowski Gsum Bartholomeum Wtoczewski Fratrem Suum Germanum Inferend
Eundē Substantiam Suam in Bonis Kukowo
pro pignore responsionis habere Procuratore
exposcentis Judm̄ hunce Gsum Bartholomeum
Wtoczewski Procuratore Gsā Mysliborska assignat cum quo Eadē Gsā Mysliborska prosequenti Judicior Tmm̄ Plocens Feria 2da prius
vel proximius ab hinc ex alternata in
Bilsko Celebrand Cadens legaliter Comparere ad hancce Causam tenebitur Conservand Tmo partibus memoratis Utrisq

in pallegatis

in p allegatis Judiciis sine quavis adcitaone Comparend Parall peremptorium In Continenti Mlis Rm Gnalis Paulus Borzewicz de Borzewo Cmethone Authene et Jurall Palam Rvit Quia Ipsi Cittonem Lit Sigillat pro Judicijs psens Servienc edit conc pfatos Cittos et quidem Conc Gsos Wtoczewskie Drozdowskie Zbikowskie Swmienski ad Bona Kamionki Conc vero Mcum Jaworoski ad Bona Kobierniki omnes juxta datas in Adcittonibus Positas detulit exportavit posuit reliquit de positione notificavit de quo psenc Jdc Mlis fecit Relationem, et hic subinde Jdc Gri Suprascript Actt ~~Wtoczewscq~~ olim Gsi Danielis Rosciszewski Steriliter Vita functi Successores ~~actt~~ ~~[illegible]~~ Edit adcit Relationem Mente Legis in toto aprobarunt Confirmarunt et ratificarunt prout psenc aprobant Confirmant et ratificant psenc Sua recognitione pmissa affirmante.

Baniti Gsi Wozniccy per Mcum Rosciszewski

~~[illegible]~~ In Causa et Actione Judiciaria Infrascript Inter Mcos Beatam Woznicka Mu Fabiani Rosciszewski Ensiferiae Nowogrodc Contem alias in vicem Conges Actt ab Una et Gsos Regimundum Stephanum et Simeonem Woznickie Fratres inter se Germanos Ott Mu Joannis Woznicki Burgrae Crene Plocene Filios et quidem assia indigene que cui de lege requiritur In herenc macrni Suae Coram actis authene Rni facta aliisq documentis Causam psentem juvantibus, ad Judm psens parte ab altera Cittos idq pro Eo, quatenus Ipsi Summam Dotalem Quinque

millium

millium Quadringentor Triginta novem Fl
Grossor Duor Poll, et denariorum duor Contractu
Certo Divisoriali Inter mcos Antonium Regen-
tem, et Gregorium Vices Regentem Crenę Plocenę
Woznichię Ab Una et ipsis citat parte ab altera
Conscripto ex Substantia Paterna, adinventa et
tam Sibi mcae Consorti Actrici quam olim He-
dvigi Woznicha Virgini Innuptae Sterilibus fatis
decessae assignat et post decessum Sterilem
Eiusdę Sororis in Actę modernam devolutę
una cum Provisionibus ab eadę provenienę
Solvant pro quo Citantur, ad videndum et au-
dienę Ipsis ad Solutionem Summae dotalis
de Bonis Paternis se Maficam Actę Jure
naturae respicienę et alterius Summae post
olim mcam Hedvigim Woznicha Suae mcae
Actę Sororem Germanam Steriliter vita functum
devolutae Stringi et Compelli ~~Solutionem~~ Pro-
visiones ab Eisdę Summis assignari Alias
Cittones Easdę promissa fusius in Se obloquenę
In diem hominum rectae Cadenę et devenienę
partibus ipsis ~~utrinque~~ et quidem mcis Fabiano
Rosciszewski et Beata Woznicha Invicem Coniugibus
Ensiferiae Novogrodę Actibus per Eundę mcum Ma-
ritum suo et Consortis suae nrae pltr et Gnis Rey-
mundo Stephano et Simeone Woznichię Fratribus
Inter Se germanis Cit per Eundę Gsum Ste-
phanum Woznichi Fratrem natu majorem
Suae et Fratrum Suor nrae pltr Judm decidenę
Cittonem ex parte mcor Rosciszewski Conjugum Actę

conę

Mcos Woznichi citatt pro Solutione Summae Dotalis de Bonis Paternis tantum assignatto et alterius Portionis ott Gram Hedwigim Woznicka in Virginali statu Steriliter vita functam respiciens utrarumq Portionem Divisione Fraterna ex bonis Paternis assignat suum ad Judm edit Controversijs Partium earund exaudit licet quidem Gri Reymundus Stephanus et Simeon Woznicq moderni Citati ad citaonem Mcor Antonij Vice Notarij Crenę Plocenę Gregorij Vices Regentis eorund actt Crenę Plocenę Woznichich Fratrum Inter se germanor ex primo thoro procedenq Iniungens exposcunt cum tamen pars Actorea Divisionem Fraternam sub data die 23 Julij in bonis Ciotkowo Confect manibus ~~[illegible]~~ Fratrum et amicor Subscript actis Crenę Plocenę Feria 2da pt Fm Sancti Egidij abbatis proxima scilicet die 4 Mensis Septembris anno 1775 Eodq quo et Divisio Intercessit per Fratres Roboratam Producit et Divisione Eadq Suprascipti Woznicq moderni Citati portiones praefatas Sororibus assignatas ex Bonis Ciothowo quibus possessioni ad psens Insistent quod ad deportand in se coassumpserunt Judttr probat id Circo Amputata ad citaone Mcor Woznichich Fratrum Natu Majorum ad psens In Terminum Partis Act non In tranitium per Partem Cittam praeterq partibus Causam prosequi Jubet Jubetq psentibus inprsequend quoniam Comparens a Comparitione Gri Simonis Woznichi post Decrum amputata Cttonis Mcor Woznichich Reliquor Fratrum recedit et eud Condemnare permittit proinde pfata pars Actorea Coram

Judicio

Judicio presens pttr comparens et Trnum eundem
per totum Judiciorum modernorum tractum ltme atten-
tans memorat Citat ad Jus Juridicae per Mlem
Rnm Glem Providum Paulum Borzewicz de Bo-
rzewo Cmethonum authen et Jurat Tribus et
Ultra Juris formam vicibus quatuor Clamat
et vocat non tamen comparens in lucro Solutio-
nis Summae dotalis de Bonis Paternis Mcam
actricem concernens cum Provisione, alias in toto
seu pro toto lucro negotij sui principalis admittens
Judicio presenti Judlter ac Officiose Condemnavit
Condemnatque presentibus Ulterioraque sibi per
Judm hocce ea in Causa fieri et exequi postula-
vit et Judm presens Trro Plocens Juri Communi
Postulationique Partis actoreae Utilicite annu-
endo poenam Baonis in vim Ciusdem lucri ltme
hac in Causa obtent decrevit praesenteque decer-
nit et ad publicandum eandem Baonis poenam su-
prascriptum Mlem Judlem addidit et depu-
tavit qui Mlis Satisfaciendum Deputationis
Suae a Judicio presenti habitae memorat Baonis
poenam modo premisso obtent ac Ipsum et Gsum
Wolnicki Citat presens in Trno disparens esse bani-
tum Juri Communi Contrarium et rebellem hic
in atrio Stubae Judlis ac in aliis locis publica-
tio in Solitis presens plurima Nlte ad Judra mo-
derna forumque publicum Congregata alta
Sua presentia et Sonorosa voce proclamavit
publicavit et ad notitiam omnium protunc
presentium in dubiam deduxit de quo presens Jdem Mlis

eloco

eloco publicaõnis suum ad Judm̃ rediens fecit Relationem. Post quam publicatam ut premissum est Bannionis penam Judm̃ Trro Plocen. pro faciend. iuxta pscriptum Juris Commonis Executione Causam cum toto eius effectu, ac Partibus Ipsi ad Mcum loci Capitaneum seu Mcos locor. Capitaneos, sub cuius vel quor. Jurisdictione pfatus Cittus cum bonis suis Consistit et residet remisit remittitq. psen. cum Comparen. vero Judm̃ pseris Causam hanc ad Convictionem disparem suspendit suspensamq. esse vult ac psen. declarat Conservand. Trnum Partibus memoratis utrisq. in praeallegatis Judicijs suis sine quavis adcittaõne Comparendi paratum peremptorium In Continen. mlis Rni Gnalis Providus Paulus Borzewicz de Borzewo Cmelhonum Authus et Jurat. palam rcit Quia Ipsi Cit. literat. Sigittat. pro Judicijs psen. Servien. edit Conc. pfat. Cit. ad Bona Ciothowo major ~~juxta~~ Feria 2da post Domicam Misericordiae anno psen. detulit exportavit posuit Reliquit depositione notificavit ut Juris est de quo Praesentem Idem mlis fecit Relationem.

Banitus Mcus Kostowski per Gsos Lutomierskie.

In Trno harno ex ad Cittonibus Litibus Trbus Plocen. binis quarum tenor et quidem Primae Sequitur talis Stanislaus augustus Dei Gratia Rex Poloniae Magnus Dux Lithvaniae etc. Vobis mcis Paulo Kadłubowski Judici Trri Visogrodien. Leoni Thesaurario Sieprcen. Parenti Sebestiano Caietano Illri Rndo Valentino Clerico atque Sophiae Mgci Ignatij Mie-

czkiewicz

Mieczkiewicz Ensiferidæ Bractavienæ Conti Kostowskim
cum Ill. Mca Francisca Kosinska Procreati Ludovinæ
de Kosinskie Ill. Mci Pauli Zorawski Subdapiferi Orsza-
rienæ Relictæ Conti Viduæ tum Gnis Josepho Sophiæ Gni
Valentini Cieslinski Salomeæ Gni Josephi Szumanski
Rosaliæ Gni ~~Rao Valentini~~ Adami Biattoskurski Consortibus
Osiechim Ill. Gni Alexandri Osiecki cum Ill. Gna Vi-
ctoria Kadłubowska procreatis tum Succoribus Ill.
Gnorum Josephæ Gnosi Ignatij Glinski et Franciscæ
Ill. Gni Constantini Szumanski, Consortum Osie-
chich Ill. Mci Pauli Jaroszewski Succamerarij
Pltus Plocenæ Steriliter de hac luce decessi Succa-
ribus Bonorum Mlice Jarmuty et aliorum hæredibus
Luciæ de Chraplewskie Ill. Gni Thomæ Jaroszewski
Camerarij Granicialis Plocen. Relicta Conti Viduæ
matri Theodoro Norberto Illmo Rndo Floriano Præ-
posito Raciązienæ Filij Jaroszewskim Bonorum Mlice
Jarmuty Kosztery Kucha Kozikj Obory quovis modo
et Juris titulo Possessoribus, de Personis Bonisq.
vestris gnlter omnibus mndm ut in Trmis Omnibus
Trrbs Plocen. iuxta Cadentiam Suam lege descript.
in Ptocho Celebranda pltr ac peremptorie Compa-
reatis ad Instantiam Gnosorum Francisci et Catha-
rinæ de Gierzynskie Mathiæ et Petronellæ itidem
de Gierzynskie, utrorumq. Congum Lutomirskich
Actt qui vos et quidem Contes actt cum mari-
torum tamvero Citt cum maritorum ac Tutorum Authorita-
tibus et assip. inhærenda mandatis authenæ fa-
ctis alijsq. Documentis, causam præsentem Juvanti-
bus Citant Seu potius ad Parata Decra Iniun-
ctarum Condescensionum Paratas Dilationes quasvis

Paratas.

Paratas Limitationes prorogationes quasvis Paratosq; anteriores Tmōs meliorandoq; eosd. adcitant pro eo quatenus vos cura et Documenta vestra ad Sortes Bonor. Mlicæ Kosiki Kosztery obory Jarmuty dictor. Gierzenszczyzna Mliczyzna et Kierszyzna se adt. tam iuræ naturæ respiciens quam etiam a Succoribus Ott. Gnosor. Stanislaj Kierski et Stanislaj Mlicki Jure Perpetuo Donationis acquisitis hæreditarias quæ et quanta circa se habetis et vigore quorum Possessioni eorunde insistitis quem onus magis afficit reproducatis quibus reproductis Summasq; et quantæ ex documentis vestris apparebunt vos legitime Concernere videbuntur lævetis de lævatis quietatis de Sortibus, Condescendatis et easd. sibi adt. in eod. Statu et flore pro ut easd. in vestram possessionem apprehendistis dimittatis, in Casu vero, non reproductionis jurium Calculum de ipsdem Sortibus reddatis Pretensiones fundi Bonificetis, Statuitionem Subditor. Curetis, quare Citamini et adcitamini, ad videnda et audienda non attentis tam Submissione, per Gsum Antonium Gierzynski Actricem Gsar. Lutomirskich, Parentem qua si modo ac si oblatæ recognoscendæ donationis Super sortem in Bonis Mlice Kosztery Sit. in rem Ott. Gri Thomæ Jaroszewski Camerarij Granicialis Plocens. manualiter datos et per Eund. Ott. Gnosum Camerarium ultra Assensum Ott. adt. Parentis pro re sui procurata tempestive a prima notitia reclamata quam alijs quibusvis Transactionibus Authis ac Scriptis manualibus siquæ cum damno et præjuditio adt. antecessor. et iurisdator. intercesserit qui nimo Cassatis ad reproductionem jurium, et documentorum ve-

stror. quor.

quor in fundamento Possessioni Sortium Bonor
Mlice Kosztery Obory Koziki Jarnuty Dictorum Gie-
rzynszczyzna, Mleczyzna et Kierszyzna Ad hæredi-
tariorum, insistitis Sententia Judicij Nostri Stringi
quibus reproductis ad lævationem Summarum
siquæ juste apparuerint, vosq legitime Concer-
nerint injungi Dimissionem Sortium Gierzynscia-
narum Mleczyanar et Kierszyanar, unacum
dando Calculo demandari Pretensiones quasvis
bonificari Statuitionem Subditor profugor decerni
transactiones quavis tam authenticas qm manu-
ales Adtr præjudiciosas Cassari Condescensio-
nem ad Bona Mlice Kosztery Obory Koziki Jar-
nuty, in Ordine Cognitionis Pretensionum Fundi
ad inveniendiq Calculi et Bonificationis Preten-
sionum Segregationisq exdivisionis a vestris Sor-
tibus Ad Sortium perficiendæ assignari Cæteraq
pro Causæ et Termini huius exigentia, Contra Vos
Statui et decerni, et Sententiari, Sitis Parituri
et Judltr responsuri Dat in Plocho Fra 2da post
Dominicam Misericordiæ Anno Domini 1779.
Alterius vero Tenor ejusmodi, Stanislaus Augustus
Dei Gratia Rex Poloniæ etc. Tibi Mgco Bartho-
lomeo Zorawski Subdapifero Orsanensi de Persona
bonisq tuis gltr omnibus mdmis ut in Trmis Comitibus
Trmbs Plocensi Fra 2da prius et proximius ab
hinc in Plocho Celebranda pltr ac peremptorie
Compareas Ad Instantiam Gsor Francisci et Ca-
tharinæ de Girzynskie Mathiæ et Petronellæ
itidem de Girzynskie utrorumq Congum Lutomirskich

Adt

Actt qui te et quia Contes in assia maritorum inhaerend Decris Judicij Nostri Citant idq ad videnda et audienda te ad pbenda gestam tutoriam Mcae Ludovinae de Kosinskie Ott Mci Pauli Zorawski sub Dapiferi Orsarienq relicta Conti Viduae Sententia Judicij Nostri Stringi et Compelli ac id qd compatibile tibi Curatori erit negotiumq Causae psenq poposcerit tibi pstari demandari Sis Trno Pariturus et Responsurus Datt in Ptocho Fra 2da post Dominicam Misericordiae Anno Dmini 1779no In diem hornam recte Cadenq et devenienq ptbus ips et quia Gsus Francisco et Catharina de Gorzynskie Congbus, Mathia et Petrunella itid de Girzynskie Congbs Lutominskie Actt et Cittis per maritos suo et Consortum Suarum mbus pltr, Mgcis, Sebestiano et Caietano Thesaurandis Siepicensibus et adm. Qndo Valentino Clerico Kortowskie Citt per eund m. Sebestianum Kortowski Suo et Fratrum Suor mne pltr, Mgcis Ignatio Mickiewicz Ensisfd Bractavienq et Zophia Kortowska invicem Conbus Citt per eund m. Sebestianum Kortowski Mca Ludovina Kosinska dim Mci Pauli Zorawski Subdapiferi Orsarienq Relicta Conte Vidua Citta per Gsum Valentinum Goszczynski Gsis Josepho Zophia Gsi Valentini Cieslinski Salomea Gsi Josephi Szumanski Rozalia Gsi Adami Biattoskurski Contibus Osiechie tam Succoribus dim Gnosor Josephae Gsi

Ignatij Glinski

Glinski et Francisce ott Gn Constantini Szumanski Contum Osieckich Cittis per Gsum Josephum Lempicki Gsis Lucia de Chraplewskie ott Gn Thomae Jaroszewski Camerarij Granae Plocenae Relicta Consorte vidua matre, Theodoro Norberto ac Illri Adm Rndo Floriano Praeposito Raciazienae Filijs Jaroszewskie Cittis et actt per Eundem Gsum Theodorum Jaroszewski, Suo matris ac Fratrum Suorum mne pltr Mco Bartholomaeo Zorawski Sub Capitaneo Orsanenae Citt per Gsum Valentinum Goscinski Mco Paulo Rastuboski Judice Trne Visogrodienae Citt per Gsum Josephum Łosowski et Equoniam Mcus Leo Kortowski Thesaurid Supraenae Cittus pltis in Trno disparet et se Condemnare prlmillit proinde pfata pars actt coram Judicio psenti pltis Comparens et Trnum Eundem hornum per Totam Judicior modern Tractum tmne adtentans memorat Citt ad jus Juridicae per Mlem Rni Glem Providum Paulum Borowicz de Borowo Onethonum Authenae et Jurat tribus et ultra juris Formam vicibus quatuor clamat et vocat non tamen Comparens et hoc ratione levationis Summar dimissionis Sortium Bonor Mlice Kociki Kosztery obory et Jarmaty Bonificationisq ptensionum Reiusdem bonis provenientium ac aliarum Circumstantiarum Trno Comphensar admittendae Judicio psenti Jullr ac officiose Condemnavit, Condemnatq psentibus ulterioraq Sibi per Judm

hocce

hocce ea in causa fieri et exequi postulavit et
Judm̄ pr̄sens iuri Commoni postulationiq̄ parti
ad utilicid̄ annuend̄ pœnam Baonis decre-
vit pr̄sentibusq̄ ~~decernit~~ decernit et ad publi-
cand̄ eand̄ Baonis pœnam Suprascript̄
mlem̄ Judlem̄ addidit et deputavit Qui Mlis̄
Satisfaciend̄ deputaonis Suæ a Judicio
pr̄senti habitæ memorat̄ Baonis pœnam modo
pr̄misso obtent̄ ac ipsmet Mcum̄ Kortowski Cit̄
pr̄senti in Tmō Disparend̄ esse Banitum Juri
Communi Contrarium et rebellem hic in Atrio
Stubæ Judlis̄ ac in alijs locis publicaonis
Solitis pr̄sen̄ plurima mltē ad Judicia mo-
derna forumq̄ publicum Congregat̄ alta Sua
pr̄conica ac Sonorosa voce pr̄clamavit publica-
vit et ad notitiam omnium protunc pr̄sen̄ in Dubiam
deduxit, deque pr̄sen̄ Jud̄ Mlis̄ de loco Publi-
caonis suum ad Judm̄ Rediens fecit Relaonem
Post quam publicat̄ ut pr̄missum est Baonis pœ-
nam Judm̄ pr̄sens Causam hanc cum toto eius
effectu ac partibus ipsis ~~per~~ ad Mcum̄ loci
Capitaneum Seu Mcos̄ locor̄ Capitanes sub
cuius vel quor̄ iurisdictione pr̄fatus Cittus
cum Bonis suis Consistit et residet remisit
remittitq̄ pr̄sentibus cum Cum parend̄ vero
Judm̄ pr̄sens Tmō Pl̄ceend̄ causam hanc
ad Condictionem disparentis Suspendit
Suspensamq̄ esse vult ac pr̄sentibus declarat
In Continenti Mlis̄ Rm̄ Gnalis Providus Paulus

Borzewicz

Borzewicz de Borzewo Cmethonum Authen
et Jurall palam Quit Seia Ipse adcitationes
Litt Sigillat pro Judicijs Cons Servien editas
Cons Pfetos adcitat ~~[illegible]~~ et quidem Contra
Mcos Kadtubowski Kostowskie Osieckie Jaro-
szewskie ac alios ad Bona Mlice Kosztyry Jar-
nuty et obory atq Koziki, Cons vero Mcum Zorawski
ad bona Kleniewo Utrasq iuxta datas in adcitatione
posit anno Pcenti detulit exportavit poscit reliquit
depositione notificavit de quo Pcen Idem Mlis
fecit Relaonem Idq praevia maone de non porrecta
ex parte Gnos Jaroszewskich Cons Gnos Lutomir-
skie Citorns Copia ad acticanae de verbo
ad verbum parti affectanae extraditur.

Bonitus G Kozłowski p M.M. Kozło
wskie

In Trno hodierno ex Decro anteriori
Judicij Sui Dilationis majoris in
Bilsko 72 pt Tm Sagnethis Virginis et
Martyris pa scilicet die 18 mensis
Januarij ao Pcen mr Mcos Vincen
tium Onuphrium Juliannam Mari
annam et Josepham ob MM Josephi
Kozłowski Notarij Trnis Plocen et
Elisabethis Plachowska Invicem
Congum Filios minorennes tum in
Joannem Subdapifer Parnaviensem
ac Per Illrem Rmum Andream Archidi
aconum Pomeraniae Canonicum Cath Var
Saviens

ravien et Culmen Plaskowskie p offm
Cren Plocen assignatt Tutores actt
ab una et Gm Antonium Kozłowsky
pte ab altera Citt Latt quo medi
an in Causa pten Intuitu Plenae
Solutionis Summar Unius 2533
Floren ~~Pol~~ et Grossor Decem Polon
catt in aurea moneta ~~qm~~ quem
libet aureum Sexdecem Florenis
et Grossis Tribus argenteis nume
rand Scro Certo manuali in Kan
gowo die 20 10bris ao 1766 Datt assi
curatt et ~~[illegible]~~ Cren Plocen Fa3tia
pt Fm Sanctor Innocent Martyr
Eoq ao sup molendino in fluvio
Skrwa in Bonis Choczen Citt
modo obligatt inscriptt alterius 100
Tyn ac quotae duor aureor Hungari
catt coercivis Scriptis ott Mco Jo
cepho Kozłowsky Notario Trri
Plocen suor actt minorennium Parenti
assecuratt mentionatoq Scriptt Su
perius de actu expresso indigitatt
una cum pvicionibus ab eaq pveni
en ad affectationem Mantonij
Kozłowsky Dilao Majoris p Judicijs
Cren Bobrownicen p Judm Plenj et Condessa
Trmusq

Trnusq sine ulla adicione Comparenda
peremptorius est pfixus alias deco Eodem
pmissa fuisse in eo obloquen Indiem
hodiernam rate Cadenz et devenien Ptibus
ipsis et quidem Mcis Vincentio Onuphrio
Julianna Marianna et Josepha Ad
M Josephi Kozłowski Notarij Trni
Plocen Filij et Filiabus minorenni
bus Kozłowskie tum M Joanne
Subdapifero Parnavien ac Per Illm Rnm
andrea Archidiacono Pomeraniae Pla
skowskie suprascripta minorennium
Tutoribus acta p Gm Nicodemum
Skowarsky inscr Plentem et quo
niam M Antonius Kozłowski Cita
psen in Trno disparet et se Conde
mnare pmittit pmde pfata Pars
acta coram Judicio psen Comparens
et Trnum eandem hodiernam per totum
Judiciorum modernorum Tractum Stme
attentans memorata Cita ad Jus
Juridice p MRGP Paulum Bore
wicz de Borzewo Emethi Authe
et Jurata Tribus et ultra Juris
formam vicibus quatuor Clamata
et vocata

et vocatt non tamen Comparen
et hoc in Trmo per decrum ante
rius Judicij ~~sui~~ Concessae dilatio
nis Majoris pti Citt Conservati
in Lucro Satisfactionis decem tam
Communicationis Documentor qm
Ejus dilationis majoris in Negotio
vero principali Rne Solutionis Sum
mar cum Provisionibus Poenien
alias in toto seu pto lucro Negotij
sui Principalis admittens Judicio
pren Jud ltr ac Offse Condemnavit
Condemnatq pren ulterioraq sibi
per Judm hoc ecce in Causa fieri et
exequi postulavit et Judm pens
Jun Commun Postulationiq Ptis
Citt uti hic te annuens poenam
Bnis ~~[illegible]~~ ~~[illegible]~~ Ltme hac
in Causa obtentt decrevit pren q
decernit et ad publicanae eanae Bnis
poenam suprascrum Mlem Jud lem
addidit et deputavit qui Mlis
Satisfaciens deputaoni suae a Ju
dicio pren habitt memoratt Bnis

Pœnam modo præmisso obtentæ ac ipsemet
Litt. præsens in Tmo disparens esse Banitt.
Juri Communi Contrarium et Rebellem
hic in atrio Stubæ Judtis ac in alijs
locis publicaoni Solitt. præsens pluri
ma Nobltæ ad Judicia Moderna Sedis
publicum Congregatt. alta sua præco
nica et sonorosa voce proclamavit pu
blicavit et ad Notitiam omnium
pertunc præsens indubiam deduxit de
quo præsens Jus Mlis eloco publica
tionis suum ad Judm rediens fecit Re
lationem pt qm publicatt ut præmis
sum est Bnis Pœnam Judm præsens
Trre Plocens pro faciendæ justa præscrum
Juris Communis executione Causam
hanc cum Ldo ejus effectu ac Vtibus
ipso ad Mlos Capitt. seu MM
locorum Capitaneos Remisit Remittitq
præsens subiuvius v quod Juri dictione præfatto Ldo consi
stit et recid et

Actum in Płońsko in Terminis Communibus Terre
stribus Plocensibus Districtuum Płonscensis et Raciadiensis
una cum Continuatione anteriorum Causarum Sabbatho
in Vigilia Festi Sanctorum Omnium Scilicet die Trigesi
ma mensis Octobris anno Domini Millesimo
Septingentesimô, Septuagesimô, Nono Celebratio

Coram MM Gabriele Antonio in Karwosieki Karwosie
cki Judice Joanne in utraq Krasniewy a Sumowo Sumo
wski Subjudice Francisco a Ciołkowo Ciołkowski Nota
rio Tribus Plocensibus

Dilatio Inquisitionis inter Gnosos Dobrskie

In Causis et actionibus Judicianis Infrascriptis binis Prima quidem
inter Gm Adamum Dobrski actorem ab una, et Gm Mathaeum Dobr
ski inhaerendo Proaminibus suis ac vulnerum obductionibus coram
actis authoris Rmi Recognitis factis seu faciendis ad Judicium Prae
sens Parte ab altera Citatis idque ex eo, Quia ipse praeconcepto
contra se actorem injusto quodam odio tam in ante multoties nulla de
Causa Concussit, Certo tempore per Campos Praeventum baculo
praegrandi aloquoties graviter Concussit, Concussiones inflixit, et
vix vita non privavit, altero vero tempore ex Bombarda longio
ri Onusta explodere et Ejaculare in se Suus actor Divina Ope Sal
varetur Conatus fuit, dishoravit, e vivis Suffere se actorem voluit,
quam his temporibus aliquod vicibus se actorem coram varijs Perso
nis Calumniavit, irrealia nunquam deducenda obiecit, inconve
nientiasque alias Peregit, per quibus omnibus et alijs ipsi in
quisitionibus probandis Citatur ad videndum et audiendum In
quisitionem sibi actorem respectu Probandis Praemissorum Educendis
Censeri, post quas Eductas ipsum Citatum Poenis Personalibus et
Crumenalibus ad quodlibet ipsius dementum affici Caeteraq pro
Causae ipsius Exigentia contra ipsum Statui et Sententiari
alteraquoque inter Gm Mathaeum Dobrski actorem ab una, et Gm
Adamum Dobrski inhaerendo maoribus Proaminibus ac vulnerum
obductionibus ad Judicium Praesens Parte ab altera Citatis pro eo, Quia
ipse in Contrarium Legum Rmi Procedendo ausus Est temereq praesumpsit
tam olim Gm Paulum Dobrski sui actorem Parentem ac Sub
ditos Eius Concutere opprimere infestare ~~opprimere Damnas~~
Concussiones in obductione Specificatas infringere, quin etse actorem
varijs in locis et Coram varijs Personis laedere diffamare, infe
stare opprimere Damnas in Frumentis et Pratis inventarijs
suis se actorem per Capillis arripere, ictu lapidum percutere verbis igno
miniosissimis afficere Saepimenta quod annis Comburere, Ligna
ex hortophorio sui actorem intercipere, homines ad formandas Incon
venientias instruere, aliasq inconvenientias et Contentiones omni
Inquisitionum genere, Probandis peragere et perpetrare Concussio
nes sibi actorem infringere ad extremum maoribus suis irrealibus Pun
ctis Repletis nihil veritatis in se Continens Crudo Calamo Circum
scribere, per idq contra Leges Rmi procedere idcirco citatur ad videndum

et

et audiencę ipsum rnē Premissor omnium Premiſ Condigne
ad mentem Legis punir rnē vero Circumscriptionis sui aūs Succes
vas Penas super ipō Extendi, maonēs Lesivas ea actiō Eliminandas
Censeri, ac quod jurīs Erit Decidi et Sententiari, alias Citationib
Ewęq Premissa fusius in se obloquentibus in Dei nomine Amen
recta Calenę et devenięnę Partibus ipsis utriusq' Utriusq Inso
Adamo Dobroski aūs et Citō Citer, et Inosō Matheo Dobroski
Citō et aūs Citer, Coram Judicio Presenti Comparenę et Secum
judicialiter Controverterę Quar Citium Controversijs in Judm Su
um mductis Et auditis Judicium Controversijs Earr Citium
Et auditis Decidendo Citationes suum ad Judicium sibi abm
icem Celitas, Quoniam Causa Presens Partis sue in Judicio
promovetur, Quę sine Inquisitione decidi nonvalet, Prom de
Judicium Partis utriqué ad mutuos actoratus Dilationem
Inquisitionis iuxta obloquentium Contentor Terminor' Par
tium utrisq' p Sequenti Judicionum Jmum Plocens ea alter
nata in Radzie Feria Secunda prius vel primius affine
ad Presentem Legis dedit et Concessit, prout Presens Dat et
Concedit, Conservando Jmum Partibus memoratis utriusq'
in Premissis Judicijs suis Sine quavis adilatione Com
parendi Paratum Peremptorium, In Continenti Mr
Pr Paulus Borzewski de Borzewo Cmethonum authus
et Juratus Palen Dedit, Quia ipse Citationes literas Si
gillatas p Judicijs Presens Jmibus Plocens Servięns Citō
cone Presentib Citō Utriusq ac Parte Inosi Adami Dobroski
cone Pmō Matheum Dobroski ad Bona Dobroski Sortis'
Citō ibięs Sitam Feria Secunda post Dominicam Re
tionum ac parte vero Inosi Mathei Dobroski cone Pmō Ada
mum Dobroski ad Eaq Bona Dobroski Feria Secunda
post Dm Rogationum utrisq' anno Presens delatis
Exportavit, Posuit, Reliquit, et de posidne notificavit
de quo Presens Jes Mtis Fecit Recognem

Dilatio Inquisitionis mr Inosō Andream Tarski et Wismerowski

In Causa et actione Judiciaria infrascrta mr Jn Andream Tarski aūs
ab una, a P Josephum Wismerowski Bonor Simulna Sui Ludovici
Zielinski Ensifer Stipiens Hereditationum administratorem Inhe
rendo Proam suae coram actis authis Rm Jactis ac officioso Ac
sto super Equam Citi Pmāda per Mr Providum Valentinum Cie
cierski ea Requisitione aūs Reposito ad Judicium Presens Parte
ab altera Citā ad videndum Et audiendum ipsum ad extradition
Equae ad mandato ipsius p quemdam Personam ex Domo sui aūs
sine Scitu Ejus Accepte apud ipsum Relicte Sententia Judicij presens
Stringi, Extradiciones seu valoris p Eaq Equa Solvonēs una cum
a certesentia ac bonificatione, labori assignati, respective vero Earr Equa
p aūs requisite apud se detentionis et sibi applicationis premis Secor
sivis

Succursivis affici ac id quod Juris erit decidi et Sententiari alias Citatione
Lacq premissa Juxta se obloquenq in Diem hodiernam recte Cadenq et
devenien Partibus ipsis vltroq Etquidem Gnosis Andrea Tarski ads
Later Gnosis Josepho Wiśniewski Citto et Instante Per Dñ Joannem xo
eiusdi Coram Judicio Presenti Componenq et secum Judicialiter Contro
vertenq Quarti Ordinis Controversijs in Judicium Suum Ordinarium Ducis Ecau
dem Judicium decidendo Rationem Partis actoreae Partis Citatis
Dilis Judicium Suspensa Resolutione Causae Presentis nuperanam Esperi
Editam Inquisitionem Sequentis Judiciorum Primum Plocenq in Ducatu exhibi
natae justa Suam Cadentiam lege decernam Imo ad Contentarma
nata justa Suam Cadentiam lege decernam Imo ad Contentarma
nifestationum Partium utriusq et Termini Citis ads Expedi
endam Judicium Censuit Censetq Presentibus Conservandos
Imum Partibus memoratis utrisque in Praefallegatis Judicijs Su
is Sine quavis Dilatione Comparendi Pavatum Perremptori
um In Continenti MSSS Paulus Borzewicz de Borzewo Ometho
num Authis et Juratus Palam Fuit, Quia ipse Citationum literas
Sigillatas p Judicijs Presenq Imbus Plocenq Servienq Editam con
Praefatum Citum ad Bona Smulna super Rebus Citis ibiq Sis
Feria Secunda post Dñ Rogationum anno Presenti detulit Esper
tavit posuit Reliquit et de positione notificavit, de quo presenq Jes
Mlis Fuit Relationem

Actum in Plonsko in Terminis Communibus Imbus
Plocensibus Districtuum Plonsensis Simul et Rex
ae Zirensis una cum Continuatione artionum Can
sarum Feria Quarta post Festum Sanctorum Omni
um proxima Subsut Die Tertia Mensis Oc
tembris Anno Domini Millesimo Septin
gentesimo Septuagesimo Nono Celebrati

Decretum Dilationis Inquisitionis inter Gnosis Dobrskie
Wolskie ac alios

In Causis et actionibus Judiciarijs in Praevisis Bimis Pri
ma quidem inter Gnosis Matthiam Parentem et Ignatium Fili
um Dobrskie ads ab una, et Gnosis Paulum Stanislaum
Fratres inter se Germanos Wolskie tum Stephanum Dobr
ski Inhaerendo Proambus Suis authe Factis ad Judicium
Presens Parte ab altera Citis Utq et Eo, Quia ipse Et
praecipue S. Stanislaus Wolski Sumpta quadam mi
dia cum se ads ad Stabulum Sui ads advemendo Equos
sui ads in loco Stabuli Existens ea vinculavit, et loco
Equos in atrium Expulit, Joannicia vero in Stabulo ac
sola malevolentia animi asservavit, apes p hiemem
argilla in apesicijs propter meliorem Conservationem
obglutinatas eas glutinavit, S. Ignatium, Pudicitiam
pio Dominiq Expellens in Risum Campis Presenti
nulla ea ratione aggravavit, oppressit Convulnera
vit

vit, obsangvinolavit pedibus Conculcavit, Convitiones notabiles
que Inquisitione probatas inflixit, utrosq; Inosū Wolskie in Dei
ad Ruinas et contentiones ouasionem Inquirendo aggeres circa Sta
gnum ad Continenz Ex Solo dijci tam de nocte etiam nocte
dere et dijcere presumpsit, Quicumq; autem ea mandata
Parentis Juisset Reparatio Domus aggeres Eanz Similiter Des
Josenent et ad Quindecim vices premissum ausum tentavit
put et de facto aquam p Ruinas aggeris destructionem ex
Stagno Emisserunt, Certum vicinum aquam sistere Conanzem
Pallo Prosecuti fuerunt, set ni aufugisset Eundem Conculcare volu
runt, dein Emissa aqua absumpta sibi Inoso Stephano Dobrski
et Laboroso Ignatio cum Arte ad Stagnum violenter armata manu adve
nere Pisces Expiscarunt, ad ista hancce Injuriam se sic opponens
Junctis vinbus aggravarent, Isi vero Stanislaq Wolski et Dobr
ski suam ab prehensionibus detinuerunt, Gjautem Pauly Wolski Ex
ginata Framea se ad vulneravit, vulneraq; in Oddulare spe
cificate inflixit, Adextremum Inosū Wolsky binis vicibq Canem
sui ad Cambus suis Conuterunt et ni unus tempore ab Orilla
tore altero vero a Famulis ad hoc Canis a Cambq ipse Eripe
retur per minimam dentium minum Eachalare Conati fuerant
Sepissime melius sic Iesserunt, Dishonorarunt Contempserunt Eandē
metam Legis transgressi sunt, Quare Citari, Ad videnc et audi
ences ipsos ne premisser Omnium peenis tam personalibq
qm Rerumenalibq puniri altera quoque inter Inosos Paulum
et Stanislaum Wolskie Fratres inter se Germanos et Stepha
num Dobrski ad ab unos, Et Inosū Mathiam Dobrski et Sta
lium Dobrske mutuam Conjges Parentes et Ignatium Filium Dobr
ski Dominos, tum Honestum Mathiam Villatorem Etquos
Contem in Actis Sententiam vero Filium uti minorennem
et Honestum Villatorem in Actis Competenti Inhaerendo
mandatis Suis Coram actis Authis Sm Facti vel Faciendi
Ad Sedium Presens Parte ab altera Citatis Et quia
ipsi et Imprimis Inosus Mathias Dobrski Extendendo Ter
minos fundos ad S. Stephanum Dobrski a Fundis ipsig distin
guentes in Bonis Dobrski Sibi disseravit, in Stagno aequaliter
ad Eum ad eum ipso Ad Spectans liberam piscationem
denegavit, piscare se ad violenter cum Framea et Baculis
ipsi Omnes Citati invasserunt, se ad Im Dobrski et Inosū Wol
skie infestarunt, Baculis Conculare et Framea vulnerare Con
ti fuerunt, ipse Inosus Dobrski Parens in Duellum publicum ad
provocavit verbis indiscretis honorem nobilitatem Carpentibq
affecit, mendacia nunquam deducenda objecit, Concutere et Con
vulnerare attentare se ad tam palam quam Coram variis
Personis ipsi Actis Domini dishonorarunt, Iesserunt Eo Ma
thiae ipsem Famulo malitioso omne nefas non vituperarunt pgnb
et alijs mucmbq et Interrogationis Expressis Specificandis
Atant ad videnc et audiences Condescensionem ad Bona Dobrski
respectu discessionis metar ac aliarb Circumstantiarum ejusmodi quo
ni Ins Causam Facti deducendi Censendi Ceteraq Causae Exigentia
cons ipsos Statuti deducti et Sententiam alias Actionibq Eius pompa

Finis

Judicia in se obloquens in Diem hodiernam recte Cadere et
Devenire Partibus ipsis utrisque Et quidem Inosio Mathia
Parente et Ignatio Filio Dobrski alterius et alia per Dnos Dnm Ma
thiam Dobrski Parentem suo et Filij sui nomine pleter Inosio Paulo
et Stanislao Wolskie Cittis et alterius pnter, Inosio Sapheno Dobrski
Cittis et aeli pleter, tum Inosia Rosalia Dobroska Citta per Martinum tum
Dnm Honesto Mathia Oscillatore Cittis per Dnm Joannem Kocieckj ad
dictam a latere Condemnationem in Cro Plocens Feria Secunda ipso
die Festi Divae Annae Lemitricis Germanae Scilicet diei Vtamen Julij
ad Presens ex Parte Inosi Adami Dobrski sup Inosio Mathia Dobrski
me non solutis Summae Quadrigentorum Flor cum pussione Juris
in Imo Satisfactorio Obtentam et Publicatam Jeneri Lunae Dnm
Mathiam Dobrski docere de loco Standi tamen Subsistente se mo
deramine Judicij sui Judex decernit Quatenus Inosius Mathias Dob
ski in Constitutionem loci Standi Solvat Poenam Simplicem Qua
tuordecem Marcar Pol Parti obtinenti Judicio suo pro medium in
instanti sub Solito Rigore ex Regio Panalium Extendens Solvat
et habere Lunae locum Standi Judm censet Partibus q Experi
mandat, In Experimento Coram Judicio Presens Comparens et Se
cum Judice Controvertens Quod Ptium Controversijs in Judm
suum inducit Audiri. Deinde Citationes Ptium utriusq
suum ad Judm Edictas Controversijs Partium Examinis Jigne
Causa Presens facta sine Inquisitionibus decidenequit, Pro
inde Judm in mutuis auditis ad Contenta Inosi mandum
Dilationem Inquisitionis p Sequens Judicium Ptium Plocens
ex alternata in Lauea Feria Quarta prigvel prius abhinc pieta
suam Cadentiam Lege Desiripta Celebrandi Jmo dedit
et Concessit prout per presens dat et Concedit Conservando
Jmum Partibus memoratis utriusq in Precallegatis Judicijs
suis sine quovis Detatione Comparendi Parati Peremptorium
rium Interitus Mkis Pauli Bortkewicz de Bortkewo Cone
thonum Authus et Jurati Palam nit, Quia ipse Citationes Ads
Sigillati Judicijs presens Servire Edita coram Facti Ad
Et quidem coram Inosio Dobrskie Feria Secunda pro Dm
Rogationum coram vero Jose Wolskie Feria Secunda post
Dm Misericordiae utrumque ad Bona Dobrski Desperans
de ubi Deportavit possit Deliquit et de positione nothi
cavit de quo Episcus Mtus Leo.

Banitus G. Josephus Matawski, et G. Goszczyski.

In Causa et Actione Judiciaria Instrasera inter Inosium
Antonium Goszczyski Actorem ab una et Inosio Josepho
et Bonifacium Matawskiez in haerendo Documentis
Causam presens Juvantibus Judicium presens parte
ab Actora Ads 10 pro eo quatenus Ipsi Summa Mille
Quingentorum Flor Polon Feria Quarta post Festum
Sancti Petri in Vinculis Millesimo Septingente
simo

simo Quadragesimo ~~Primo~~ Sexto Anno p Olim G.
Franciscum Matauschi G. Teresiae Rostkowskia
Consorti Suae inscriptam post Stenlem q decess.
eius ejusdem G. de Rostkowskie Matauschia in
G.G. Antonium Blaseum atq Petronellam olim G.
Ludovici Wielunschi relictam Consortem Vidua
Bethowskie Fratres et Sorores inter se Ger
manos olim Simonis Filios et Filian ex olim
G. Marianna Rexschae progenitos olim vero G.
Terespice Rostkowskia olim G. Francisci Mata
schi Consortis Stenliter vita functa fratres Amit
tales, et Successores Naturales devolut Decreto
Judicij sui in Racia Feria Secunda Ante Festum
SS. Simonis et Judae Apostolor Millesimo Septin
gentesimo Septuagesimo Tertio Anno eiusdem G.
Bethowskim et alijs una cum provisione in
poena lucta trium Marcar Polonicar adjudicand
sibiq Actr actis Orne Plocens Feria Quinta p
vigilia Festi Nativitatis S. Joannis Baptistae
scilicet Die 23. Mensis Julij 1774 Anno p
coram cum toto et integro processu Apparen pers
onaliter et realiter eand Summam Mille Quingento
rum Tymporum ~~Solto~~ una cum provisione ad to
to processu enumerent Citant Jpsi ad videndum et
audiendum proco ad solutionem praefatae Summae
una cum provisione ac Processu sententia Judi
cij Presens Stringi solutionem Jpsi Actor Juriung
litis expensas Bonificari aliq quod Justitia
exit Sententiari alias citatione eadem premissa pris
us inde obtinent in Diem Hodiernam recte Cadem
et Decreting partibus Jpsis et Quidem G. Anto
nio Gosenelio actr. primitie et G. Josepho ti in litis
estat et Boriscio Matauschi Citto p G. Mathiam
Starcewschi Sufficien Comparitione advenia Partibus
expenit Manduit in experimento. Quoniam Compa
rens G. Josephi Matauschi e Comparitione post
Decretum Juncte Sufficientis Comparitionis rece
dit et eundem G. Josephum Matauschi Condemnare
p mittit. Proinde ~~Solto~~ praefata pars Actoria coram Judicio
presens Comparens et Sumit eundem Hodiernum
p totum Judicio vm Modernor Tractu legitime
attentatas, memoratum Citm ad jus Juridicum p M.R.
G.P. Paulum Borzewicz de Borowo Ven Cmet Sum
Authum et Spiritum tribus et Ulna Juris Jurmon
Vicibus Quator Clamatur et vocatur non tamen
Comparenter et Stor in huius solutionis Summae
Mille Quingentor Typis ad Citm p Cessionem de Data
una cum provisione ab eadem provenient ac Proces
intuitu ejusdem Summae p Actor alias in toto

Seu

Seu pro toto Lucro negotij sui Principalis admittente
Judicio praesenti iudicii ac officio condemnavit Conde
mnatq praesens ulteriorq Sibi per Judicium praesen
ca in Causa fieri et exequi postulavit et Judicium
praesens Juri Communi postulationiq Ptis acto ita
licito Annuendo Poenam Baonis in Vim eiusdem
Lucri Lmae hac in Causa Obtentae decrevit praesens
decernit et ad Publicandam eandem Baonis Poe
nam Judicium praesens Terrae Plocensis suprascripto
Mnlem Judlem addidit et Deputavit qui
mulis Satisfaciendo Deputationi Suae a Judicio
praesenti habitae Memoratae Baonis Poenam
Modo praemisso Obtentam ac ipsimet G. Jose
phum Natavilis Praesens in Tmo dis
parens esse Baonium Juri Communi postulatio
[illegible] Contrarium et Rebellem
hic in Atrio Stubae Judicialis ac in alijs locis
publicationi Solitis praesens plurima Nobilita
te ad Judicia Modernae forumq Publicum Con
gregatae alta sua praeconica et honorosa Voce pcla
mavit publicavit et ad notitiam Omnium pertinere
praesens indubiam deduxit de quo praesens idem Mlis
e loco publicationis suum ad Judicium redigens
fecit relationem post quam publicatum ut
praemissum est Baonis poenam Judicium praesens Ter
restre Plocensis pro facienda Juxta praesentem Juris
Communis Executione causam eandem cum toto
Eius effectu ac partibus ipsius ad Mcum Loci Ca
pitaneum seu Mcos Locorum Capitaneos sub cuius
vel quorum Jurisdictione praefatus Citatus cum Bonis suis
consistit et residet remisit remittitq praesens in Conti
nenti

In Continenti Mnlis Rmo Gnalis Providus Paulus Bo
rzewicz de Borzewo Methonum Authus et Jurat
palam rvit Quia ipso Cottonem Literat Sigillat
p Judicijs presens Sentenz edit Conc. p pt Cit
ad Bona Mlawa Feria Secunda pt Dmo Ro
gationum Anno presen [illegible] de lulitex por
tavit posuit reliquit et depositione nfila
vit de quo presens ad Mnlis fecit Rela
tionem

Actum in Płońsko in Trnis Communibus
Trnibus Plocens Districtuum Plonscens et
Raciqzien una cum continuatione Ante
riorum Causar Fra 5ta pt Fm Omnium
Sanctorum pxa Scilicet Die quarta Mensis
9bris Anno Dni 1779.

Banitus G Karwowski p GG Sikorskie

In Causa et Actione Judiciaria Infrascrip
inter Gnosos Adamum Joannem Lau
rentium Sikorskie et Valentinum
Radwańskie Act ab una et G Albertum
Karwowski Inhaerendo Documenti
Causam presens iuvans ad Judm presens
parte ab altera citatt idq pro eo qua
tenus Ipse Summam Ducentor Tyns
ex maiori Summa Octingentor Tyns
p Ott Gram Barbaram de Radwańskie
Secundario Marito ott G Martino Kar
wowski superrestans pt sterileq Caput
ott G. Barbare de Radwańskie primi ott
G Casimiri Kowalski Secundi ott G Casimi
ri Karwowski in se Actt Jure Successivo
devolutt solvat et realiter enumeret, qua pro
pter

pter citatur ad videndum et audiendum Ipsi
ad Solutionem suprascriptae Summae Ducen-
tor Tyn. p Sententiam Judicij Psen.
stringi, Solutionem Instantaneam eiusdem
Summae demandari Litis Expensas re-
fundi ac id quod Juris erit decidi et
Sententiari. Alias Citatione eadem Commissa
fusius in se obloquens In Diem hodier-
nam recte cadendum et devenientem Partibus
Ipsi et quidem Gnosis Adamo Laurentio et
Joanne Fratribus inter se Germanis Sikor-
skie atq Valentino Radwański Actt per
Eosdem Gnosos Adamum Sikorski et Va-
lentinum Radwański suis et Suprascriptis
actt nne pltter, G Alberto Karwowski actt
p G Valentinum Strzeszewski Judm prae-
sens Trre Plocen decrevit praesentque
decernit, quatenus Comparens a Gso
Karwowski producat Plenipotentiam
et quoniam non producit imo ab Inscra
Comparitione recedit et secum Princi-
palem Condemnare permittit Pro-
inde praefata Pars Actt Coram Judicio
Psen Comparens et Trnum eundem hodi-
ernum per totum Judiciorum modernorum
tractum Utme attentans memoratt actt
ad Jus Juridice p MRG Providum Pau-
lum Borzewicz de Borzewo Cmethonum
Authum et Juratis tribus et ultra Juris
formam vicibus quatuor clamatis et vo-
catum non tamen Comparendum nne non
Solutionis Summae cum Provisione prove-
nientem admittens Judicio Psen Judlter ac
Officiose Condemnavit Condemnatq praesen

Ulterioraq sibi p Judm hocce ea in Causa fieri
et exequi postulavit, et Judm praesens Tre
Plocen Juri Communi postulaoniq Partis
actt utilicite annuendo poenam Baonis
Utrae hac in Causa obtentt decrevit praesenq
que decernit et ad publicanda eanq Bnis
poenam Suprascriptt Mlem Judlem addi
dit et deputavit, qui Mnlis satisfacienq
Deputaoni suae a Judicio praesen habitae
memoratt Bnis poenam modo praemisso
obtentt ac Ipsummet citt praesen in
Tmo disparenq esse banitum Juri Com
muni Contrarium et rebellem hic in Atrio
Stubae Judlis ac in Alijs locis publicaoni
solitis praesen plurima Nblte ad Judi
cia moderna forumq publicum congregata
alta sua praeconica et sonorosa voce pro
clamavit publicavit et ad notitiam omni
um pro tunc praesen in Dubiam deduxit de
quo praesen Jg Mnlis e loco publica
tionis Suum ad Judm rediens fecit Rela
tionem. Postquam publicatam ut praemis
sum est Bnis poenam Judm praesens Tre
Plocen pro facienda Juxta praescriptum Ju
ris Communis Executione Causam hanc
Cum toto eius effectu ac Partibus Ipsi
ad Mcum loci Capitt seu Mcos locor
Capitt sub cuius o quor Jurisdictione praefatus
citatus cum Bonis suis consistit et residet
remisit remittitq praesen Incontinq Mr
G Providus Paulus Borzewicz de Borzewo Cme
thonum Authus et Juratus palam rvit quia Ipse
Citt literatt sigallatt pro Tmis praesen servien
editt cum praefatt citatt ad Bona Malawa
Sortesq citt Ibidem sitt 4. Utapt Dcam Rogaonum
Ao praesen detulit exportavit, posuit, reliquit
et de positione notificavit de quo praesen Jg Mlis fecit
Relaonem

Decretum Satisfactionis Communicationis Documentorum inter
Snos Natęcz Brudzińskie Nadratowskie et Drozdowski alios

In Imo hodierno ad Decreto antenori injuncta Communicationis
Documentor in Płońsko Feria Secunda pi Dni Septuagesimae pro
scilicet die Prima mensis Februarij ao Presenti inter Partes moder
nas in foro Explanacei lato ad Imos Sequens ut pote modernos
cum Termini in ibiq Contenti Ultima Conservatione Facta data
et Concepsa et hoc in Causa et actione Judiciaria mfrascra inter
Inosos Catharinam Inosi alberti Nadratowski magdalenam Inosi
Stanisłaj Kolutowski Hedvigim Inosi Mathaj Cieciérski Conte
Natęcze olim Inosi antonij Natęcz cum olim Inosa Helena Star-
cewska in Primo voto Procreatis Filias ac ipsosmet Mantos tum
Josephum et Mariannam Virginem Immpotis Brudzińskie ex
olim Inosa Mariannis Natęczowna cum olim Inosio Stanislao
Brudziński Procreatis Filios Et Filiam Prenominatis olim Inosi anto
nij Natęcz Nepotes ads abuncu Et Inosos andream et Marian
nam Virginem Immpotis Drozdowskie olim Inosce Theresie Bru
dzińska primi voti ods S. antonij Brudzinski ultimi ods Inosi an
tonij Natęcz Contis in Primo thoro Procreatis Filios et Filiam Et
quia ex asia meligenq cum Eaq de lege requisita Inhaerendo Inser
ptiom authe facta ad Judm Presens Pars ab altera ads idq
p Eo Quatenus ipsi Summam Quadringentor Tynf ods S Theresiam
de Brudzińskie primi voti ods Inosi antonij Drozdowski Contem
tunc Relictam viduam Ipso vero Matrem ods S. antonio Natęcz
Secundano Merito suor ads Parenti et avo inscriptam adhuuq
non pacificatam una cum provisione ab Eaq premissa volant
et realiter Enumerent Attenteq ad videndum et audiene
ipsos ad solutionem altius specificatae Summae Quadringentor
Tynf una cum provisione ab Eaq premissa Sententia Judicij
Presens Stmgi litis Expensas Refundi ac id quod pinis Lnf
Decidi et Sententiam alias Decreto Eaq Premissa Justigm se
obloquens tumq ad adductaone literali Jm Ploceng Cujus tenor Se
quitq talis Stanislaus Augustus D G Rex Rex Polomiae
Magnus Dux Lithuaniae etc Vobis Inosis Catharinae S. alber
ti Nadratowski Hedvigi S Mathaj Cieciérski Consortibq Natęczom
olim Inosi Antonij Natęcz Filiabq tum Josepho et Mariannae Bru
dzińskim ex olim S Mariamma Natęczowna Ceiusq ods S Antonij
Natęcz ituq Filio Procedentibq ac Substantiae post ods pdicti Jm
Natęcz vestri Parentem et avum Possessorijsq ipsosmet Mantos
de Reszom Bonisq vestris gltr Obus mandamus ut Imos
Communibq Imibq Ploceng districtuum Rawiczieng et Płonscng
justa Presentium Legis nunciis attestatam Recitq incidenti Celebrane
plter cu peremptone Compareatis ad Instantiam SS Andreae
et Mariannae Virginis Immptae Drozdowskich Fratris et Sororis
inter se Germanor ods S antonij Drozdowski cum ods S Theresia
de Rudzińskie primi Ceiusq ods S antonij Drozdowski Secundi ex pos
voti ods S. antonij Natęcz Contis in Primo matrimonij thoro gentor
Filijor et Filiae ad Qui vos Etquae Virgo in debita sibi immurndeq de Jure
vosq Ssos ad Maritatas Contis ac Virginem Immptam in simili authori
tatibq et assistentijs Inhaerendo mandatis suis coram Act is authis
Jm.

Pm Jatis ad Parad Causar d actionem Judiciariam Parata queren
Decretu in Judicijs mu Imbg Emanata tum inscriptionem vri conj Suor
actis pm Suor actis conj vos Procuratu Citant et ad audiendu et
audiendu Inscriptiones debitoreas pm olim Sm Theresiam de Rudn
stki actis Matrem coram actis Cring Ploiens Jena Statis ante Fm
Sancti Martini Pontificis 1752to anno sup Summam Quadrin
gentos Tyng in Personam olim Insti antonij Natez et vestr Actis Parentis
etatui cum lesione Juris nature minus prospiciens suor actis
Ea Primo Thoro Procedens Successionis Imitan Cassari, et a Pre
tensa Solutione pm vos Premisse Summe Sententie Judicij mi
libros grauttari Pretensiones vero actis id est Desolationem edificior
deperditionem Inseminationum inventarior deteriorationem per
od vestri Parentem Stante Connubio cum dicto od S de Rudnitzki
suor actis Matre et Possessione sortium Suor actis hereditis Cau
satas reunon Onerum in Partes dictas modo obligatorio Contracti
Persolutionem ea Substantie Parentali pm vos deoccupate et Pos
sessa bonis ficanes declarari, eu eis intuitu Condemnari ad Fundum
Bonor Laborowo et alior assignandu demandari Cetera
p Juris entia Legis et Justitie Conj vos Statui et Sententiari
Stis Imo advenienti Partium et Judtis Responsum dari
in Causa Jena Ldo pt Dm Rogationum prima ad Dm 17 7mo
Indiem hodiernam recte Cedens et devenienz Partibz ip sis utrinq Plenis
SS alberto Nedratowski et Catharina de Natęze Stanislao Notario
wski et Magdalena ejus de natęze Mathęo Cięcierski ac Hedvig
natęzowna Conjugibz Josepho et Marianna Virgine Jmmupta Sm
Dzierzkie actis Et Cto pm Rosę Suos Josephum Pruszinski et Alber
tum Nadratowski suos et Supravenit actis mutuis pltes, et Stis
Andrea et Marianna Virgine Jmmupta Dworzowska
citata et act pm una Andream Dworzowski suos et Lo
nis suę mne pltes. Coram Judicio presens Compar
et eum Judtis Controvertenz quar Partium Contro
uersijs in Judm Secum Inducti examinis Judm Jmum
Partis actis ut pote Gij Nadratowskich et Natęzew
p Decretum Juris pltis Communicationis Documentor
Conservatorum et Allegationem Gij Dworzowskich ad
Jdem Judm edit declarando Controversijs earum Par
tium examinis Judm sententiat quatenus Supra
scripte Partes Utreq satisfaciendo Decreto Judicij
dui Juris pltis Communicationis Documentor Juxta
ria Comprobatione Juratoria et mediante Conscribenz
Summario Documenta sibi ad Causam presenz
spectanz sibi ab Juricem Communicant idq in Instanti
et quoniam Supravenere Partes rei prie sibi Documenta
p Summarium Conscripta Communicarunt et alia
per realitatem Communicationis Documentor ad Jura-

mentum

mentum sese trahunt, proinde admissibilibus adin-
ventis decernit Judm Iniungendo quatenus Supra-
scriptae Partes ea Rotha prout sibi Documenta
ad Causam praesenti spectanti realiter Communi-
carunt, et Pars Parti nihil quidquam in praeiu-
dicium Celavit, Juramentum praestent idque
instantanee, et quoniam G Josephus Brodzinski
Adalbertus Nadratowski Actt et citatt ab una Suis
et Aliorum nnibus, tum G Andreas Drozdowski Suo
et Aliorum ex altera Parte Actt et citatt Juramentum
praestiterunt, proinde satisfactione in praemissis
adinventa Partibus experiri mandavit mandatq
praesenti in experimento Judm negotium Principale
ad praescriptum legis prosequenti Judiciorum Trium
Plocen cadentia Tra Secunda prius vel proximius
ab hinc ex alternata in Racigz Celebranda deci-
dendo determinavit determinatq praesenti Conservando
Trium Partibus memoratis Utrisq in praeallegatis
Judicijs Suis sine quavis Adcitatione Comparendi pa-
ratum peremptorium. Incontinenti MRG Providus
Paulus Berzewicz de Borzewo Cmethonum Authus
et Juratus palam rcit quia Ipse Citt literatt
sigillatt pro Trnis praesenti servienti editt cenq prae-
fatos citatt ad Bona Pasq Die et Anno Juxta
Datt in Citatione positt, detulit, exportavit posuit
reliquit et de positione notificavit, de quo praesenti
Jo Mnlis fecit Relationem.

Baniti Gsi Goszczycy p G Slepowroński

In Causa et Actione Judiciaria Infrascrta Jur Grd
"ex ott G Marianna Gosicka quem GG Mathiae Gosicki et Theophilae
Joannem Slepowroński" Actt ab una et Prosos
Bartholomaeum Goszczycki ott Mathiae Filium
tum Franciscam de Swięcickie ott G Antonij Go-
szczycki Relictt Contem Viduam Matrem ac Gsos
Franciscum Filium Mariannam et Theclam Filias
Goszczyckie Inhaerendo Juri naturae ac Maaoni Co-
ram Actis Authis Rni factae Alijsq Documentis
Causam praesenti suffraganti ad Judm praesens pte
ab altera citt idq pro eo, quatenus Ipsi Summam
Quadringentorum Tyrn p eunae ott G Mathiam Gosicki
Strubinska ~~progeni~~ Filiae progenitt filium

suprascriptae ott Gsae Theophilae Strubińska Conti suae
sui vero Actis Avae modo reformatorio Inseram
tum Dotem de Bonis Paternis suprafatis ott
G Mariannam Gosicka Act. Matrem concernens
una cum Provisionibus solvant Inventaria Resq
Mobiles p eunae ott G Mathiam Gosicki circa
initam cum eaae ott Nbli Theophila Strubińska
matrimonij vota a Gsis Strubińskie eius Paren-
tibus percepta restituant, Ideo citantes ad videnae
et audienae Condnem in ordine Constitutionis
Massae Substantiae ad fundum Bonor Gsicae
assignari, Solutionem Summar cum Provisio-
nibus demandari litis Expensas iniungi acid
quod Juris et Justitiae erit Decidi et Sententiari.
Alias Citatione eaae praemissa fusius in se obloquen
In Diem hodiernam recte cadenae et deve-
nienae Partibus Ipsi et quae Gsi Joanne Slepowroń-
ski Actis pltter et quoniam Gsi Bartholomaeus Go-
sicki Francisca de Swięcickie olim G Antonij Go-
sicki Relicta Vidua Mater tum Franciscus Filius
Marianna et Thecla Filiae Gosiccy citati praesenae
in Trno disparent et se Condemnare permittunt
Proinde praefatae Pars Actis Coram Judicio prae-
senae Comparens et Trnum eunae hodiernum per
totum Judiciorum modernorum tractum Utme atten-
tans memoratis citatis ad Jus Juridice p MRGPi
Paulum Berzewicz de Borzewo Cmethonum
Authum et Juratis tribus et Ultra Juris formam
vicibus quatuor clamatis et vocatis non tamen
Comparens mo Solutionis Summar Dotalium cum
Provisionibus ab eisae provenienae admittens Judicio
praesens Judlter ac Officiose Condemnavit Conde-
mnatq praesens Ulterioraq sibi p Judm hocce
ea in Causa fieri et exequi postulavit, et Judi-
cium praesens Juri Communi Postulationiq Partis
Actis utilicite Annuendo poenam Bnis Utme hac in
Causa obtentis decrevit praesenq decernit et ad publi-
canae eanae Bnis poenam supraseram Mlem Judlem
addidit et deputavit, qui Mlis satisfaciendo Deputationi

suae

suae a Judicio praesen habitae memorato Bnis
poenam modo praemisso obtento ac Ipsi met cito
praesen in Tmo disparem ipse banitos Juri Com-
muni Contrarios et rebelles hic in atrio Stubae
Judlis ac in alijs locis publicaoni Solitis prae-
sen plurima Nobile ad Judicia moderna fo-
rumq publicum congregata alta sua pronuncia
et sonorosa voce proclamavit publicavit et ad
notitiam omnium pro tunc praesen in dubiam
deduxit de quo praesen Jae Mnlis e loco publi-
caonis Suum ad Judm rediens fecit Relaonem
Postquam Publicatam ut pmissum est Bnis
poenam Judm praesen Tmo Plocen p faciendae
Justae pserum Juris Communis Executione Causam
hanc cum toto eius effectu ac Partibus Ipsis
ad M loci Capitis seu Mus locor Capitis sub
Cuius vel quor Jurisdictione praefati citati
cum Bonis suis Consistunt et resident remisit
remittitq praesen In Continen MR G Providus
Paulus Borzewicz de Borzewo Cmethonum
Authus et Juratus palam rvit quia Ipse Cito
literato sigillato pro Judicijs praesen serviens edit
cuiq pfati citato ad Bona Goszczyce F 2 post
Deam Cantate Anno praesenq detulit exportavit
posuit, reliquit et de positione notificavit de quo
praesen Jae Mnlis fecit Relaonem.

Actum in Plonsko in Terminis Communibus Terrestri-
bus Plocensibus Districtuum Plonscensis et Raciaziensis
una cum Continuatione Anteriorum Causarum Fra Sexta
pt Fm Omnium Sanctorum pxa Scilicet Die Quinta mensis
Novembris Anno Dni 1779. Celebratis

Banitus Gnosus Stanislaus Karwowski p Gnosum martinum
Karwowski

In Tmo hodierno ex Adcitatione Literali Terri Plocen Cujus Te-
nor Sequitur talis Stanislaus Augustus DEI Gratia Rex Po-
lomae magnus Dux Lithvaniae Russiae Prussiae etc. ~~Tobis~~
Tibi Gnoso Stanislao Karwowski de Persona Bonisq

tuis

tuis gratalet Omnibus mandamus ut ni Imo Comme-
nibus Jembus Plocens Jra Dvarta prius aut pximius ex
alternata abhinc in Regni Celebrand pfles ac peremptd-
rie Comparens ad Instantiam Gsi martini Karwowski Acti
Dvile in hac Scripti Bimi Primo Super Summam Sex
aureor Hungaricalis Die 19 augusti in Blomino Anno M.
lesimo Septingentesimo Septuagesimo Dvalo Altero Super
Summam Ducentor Sex decem Florenor Polonicalis in Cyvitg
Gsne die Dvarta Octobris 1775 Anno datuatis Sibi Acti
dalis Citat seu potius pd Translapsum Imum meliorem-
do Dovvis antecessis Imi defectus ad Paratam Condem-
nationem loco pragendee executionis Paratog Antecessa
Imos Juris gradus aulatat dg ad videnda et audienda
Te eu solutionem supra exarato Summar unius Sex aureo
Hungaricalis in Florenos centuceno efficiens Centum octo Flo-
renor Polonicalis alterius Ducentor Florenor sex decem
Polonicalis Mutuum
fenitam Trecentorum Viginti Quatuor Florenor Polonicalis Scri-
ptis superius expressis Sibi Acti Pti Citta ad solvend Pre-
cisato Sententia Judicij nostri Stingi solutionem pretate Sum-
mee 324 Florenor Polonicalis una cum Provisione injungi in
Sublationem Condemnationis Penas decretni litis expensas
Bonificari acta Dod Juris ent Sententiam sic Partiens
et responsum Dato in Regni Fra secunda pd Dam Ro-
gationum Anno Dni 1779. In Diem hodiernam acte cau-
dene et decreniene Partibus Jpo Ultrog Et Videm Jno
Martino Karwowski Acti Petti Et Quoniam Qsus Stani-
slaus Karwowski Citt pzene in Imo obi paret et se Con-
demnare permittit pinde pfata Pars actrea Coram Judicio
pzene Comparens et Imum Rem hodiernum per totum
Judiciorum moderatorum tractum ltime attentans memo-
rato Pto ad Jus Juridice per M. R. S. Bocidum Paulum
Borowski de Borowo Cmethonum Auctum et Juratt tri-
bus et ultra Juris formam Viribus Dvatuor clamato et vocato
non tamen Comparente ratione non solutionis Summarum
unius Sex aureorum Hungaricalis altenius Ducentorum Sex
decem Florenor Polonicalis cum provisionibus ab Pete pro-
veniene in hoc solutionis Faciendeg executionis alias.
in toto seu pro toto huic negotij huc Pertinentibus ad mente
Judicio pzene Judicialiter ac officiose Condemnavit Con-
demnatg pzene ulteriotag Sibi per Dam hocce ce ri

Causa

Causa fieri et exequi postulavit et Judm ꝑsens Juri Commi
muni ꝑsentis lectionis ꝓtis actis ut licite annuendo ꝓnam
Banitionis in vim ꝓcessus huiusmodi obtenti decrevit ꝑsens declarauit et ad publicandam eandem Banitionis ꝓnam supra scriptam
Illm et Judlem addixit et deputavit Dni mialis satisfaciendo deputationi sue a Judicio ꝑsente habite memorate
Banitionis ꝓnam modo ꝓmisso obtenti ac ipso met
Cito ꝑsente in Trino citiparens esse Banitum Juri Communi Contrarium et Rebellem hic in actis Stubice Judicii ac
in aliis locis publicationi solitis ꝑsente plurima Nobilitate
ac Judicia moderna Fori publicum Congregata talta sua
meunica et sonorosa voce ꝓclamavit publicavit et ad notitiam Omnium ꝓtunc ꝑsentium in dubium deduxit de quo
ꝑsens Jex Mialis eloco publicationis sui ad Judm pedienti
ꝓut Relationem Postquam publicatam ut ꝓmissum
est Banitionis ꝓnam Judm ꝑsens Terre Plocens ꝓno
facienda justa ꝓnarum Juris Communis executione Causam hanc cum tota Ejus effectu ac Partibus ꝓsentibus ad
Manum loci Capitaneum seu in eius locum Capitaneos
sub Ejus vel Vor Jurisdictione ꝓtd Cito consistit
et recidet remisit remittit ꝑsens In Continenti M.R.
Gregorius Paulus Borsewicz de Borsewo Cmethonum
Actor et Juratus Pulam vor Dni Joannis Josephi Cito Lecto
signatis ꝓ Trino ꝑsente relatione ꝑsente Cito
ad Bona Blomino Justa datam in dilatatione posita
anno ꝑsente detulit Exportavit poscit reliqui et de
positione notificavit de quo ꝑsente Idem mialis fecit
Relationem

Pedum Condmnis in Processum Stricznensis et Krasnowskis ac aliis

In Trino hodierno ex dilatatione litterali Terre Plocens Cujus Tenor
sequitur talis Stanislaus Augustus Dei Gratia Rex Polonie etc
Fidei Pro Casimiro Krasnowski de Persona Domino tuis gillis Omnibus mandamus ut in Trinis Communibus Terre Plocens Tua
Quarta prius vel primius adhinc in Dacia juxta Cadentiam
legis decisam Celebrand Citatis ac peremptorie Compareas ad Instantiam Pi Casimiri Krusewskis actor Dni te in hereditatibus Centum manualis Super Summam Sex Auricos Hungaricalis per Te
Pto sibi actis dalis Plat seu petitis Loco pagend Executionis
ael Paratis Condemnationes Trinas in negotio super te obtentis
et Publicato paratis Antenatos Trinos Dilat Dig ad videnda et
audienda Te ad Solutionem Supra sine Dilatione una cum prorisione ab Hinc ꝓxime sententia Judicij nostri Stricz. Condemnas in Solutionem Condemnationum decretis ac Dor Juris ent

Audi

decili et sententiari sic Pantucus et Juellus respondendo Dabat in
Rawicz Fra secunda pt Dam Cantate pla anno Dni 1779
In Diem hodiernam recte cadenz et deveniens Actor ipse ultro
Et Dnus Joo Casimirus Krasewski actor pmissus Cso Casimiro Kra-
szewski Cti pt Dum Josephum Dobroski Licet Dnus Dobro-
ski a Comparitione Spi Casimiri Krassewski recedit cum tamen
ipe Dnus Casimirus Krassewski Summario Processu ut pote tri-
mo Condemnationibus prima Dnus in Rawicz Fra se-
cunda ante Im Purificationis B.V. Marie Scilicet Die
29. mensis Januarij altera in Stonsko Fra quarta pt Fe-
sta solemnia Sacri Pentecosten Scilicet Die 29. mens maij
Ini Bini Anno 1776. Tertia in Rawicz Feria Quarta pt Fe-
sta solennia Sacri Pentecosten Scilicet Die 21 mens maij do
1777. Omnibus intuitu Summe sex aureos Hungaricalis suo
in Judicio obtenti Convictus esse decluctus pmule Rasti Actis
non obstante Contumacia Rei Citati Judum negotium mode-
rare mandat in Inductione negotij visis lendo Scripta Dni
manuali de Data Die 15ta mens Januarij Anno 1778to
pt Dum Casimirum Krapewski in dem Spi Casimiri Krapew-
ski modernis Acto super Summam sex aureorum Hunga-
ricalis Dato Judum Sententiat Datenus Sp. Casimirus Krapew-
ski Citto Dotam attendictam sex aureorum Hungaricalis extra
positionem in et pt Vigilia Festi Nativis Sancti Joannis Ba-
ptistae in anno futuro 1780 Incidenti Coram actis Dnis
Rei Reicens sub Pena Banis in Casu Contraventionis Pri-
mariam Jurandam publicandam ad manus et Dictati-
onem Rei Actis solvat luta pena trium marcar Polonic-
alis Rei sub rigore Dos supra et in Instis Dnis Judicis Suo
et medium in Spetans Basi Juris Solvendi Incubationem
vero Instantem Condemnationem superius de actu exarato pro
Dno Parandi Condemnationum attenta pantate negotij per
Penam Simplicem Datuordecem marcar Polonicalis Re-
alis in Instis superius appositis et rigore Simili Judicis Suo
per. medium in instanti ex regesto punctuum extendendi
Illicq exolvat D.P.V. In Continenti M.R.P. Provisus Paulus
Borzewski de Borzewo Cmethonum Authus et Juralis Palatinatus
Rei ipse Citatus Sigillato pt Judicij pena servicing Citatis com pt alio
ad Bona Jochowo Justa datam et Annum superius in Da-
tione posito decluit Exportavit posuit peliquit et de positione
notificavit de Quo pena Ejusd Mialo Relatio.

Actum in Plonsko in Termino Communibus Tercentibus Plocensibus Districtuum Plocensis et Rawiciensis Fra Sexta post Festum Omnium Sanctorum proxima scilicet Die Quinta mensis Xbris Anno Domini 1779. Celebrata

Decem Rejectionis Jm Meo Smoszewski et Wagrodzki

In Causa et actione Judiciaria Instanca Jm Meum Antonium Smoszewski Ancenam Sanocen Actd ablna et meum Josephum Wagrodzki Succamerarica Terre Zakrocimen in hrend Documenta Causam pnen cuingen Ad Judm pnen pte ab altera Citd idq ad videnda et audiend Ipsum ad Solutionem Summe Octo milium Florenor Polonicato una cum pnsione p de Citd Actis Cren Plocen in Mlac wa 1778to. Sbi Actd ni exciptle Sentencia Judicij pnen Stingi Solutionem Instantaneam una cum pnsione decem Lris expensas rejudi ac id quod juris ent decidi alias Citone Dad pmissa Juvia ni se Obligyen ni quidem hodiernam recte Caulen et decemen Sbi ipsis et Videm Meo Antonio Smoszewski Ancernicq Terre Sanocen Actd p Procum Kiaynthum Przedpelski et meo Josepho Wagrodzki Succamerarica Terre Zakrocimen Citd p Quem Joannem Kociecki relatus Causa pnen cui Sequentes Judicioum Termum Plocen ex alternata ni Rawicj Feria Tercia prima vel proxima Celebranda Idonea Conservando Imum Sbi memorato Utriq in pallegat Judicij sui vine Dvavi adcitatne Compasenq Parato Rem pdm In Continenti M.R.P.L. Paulus Donewicz de Bonewo Cmethoreum Authus et Jurato Kalam vit Quei Ipse Citd Lid Signid p Judicij pnen servien Delid cuq p fatd Citd Fra Secunda pd Jm Sancti Michaelis archangeli Anno pnen Ad Bona Seuphowd dato super Summam ibiq detenlet Exportavit Posuit relegavit et de positione notificavit de pnen Jq mlta fecit Relationem

---

Decem Reproductionis Transactionum Jm Pos Mnicensi Kowalska Rzechowskie Jwanichi ac alios

---

In Imo hodierno ex adductam Litemid Relatione Authe Cren Capitd Rosanen Quis Senior Sequitur talis Ejusmodi Actum in Civitate Regia Rosanen Die 27. mens augusti Anno Dm 1779 Coram Officio et Actis pnen Cren Capitd Rosanen pillet Compasens M.R.P. Providus Laurentius Wojcik Authus et jurato officio pnen notus publice vit Quei Ipse Citd Lid Authenticam Copiei Inscriptionem Similem p Imis Communibus

Jenibus Plocens in Ratuscz seu Plocensi Celebrand Spectand Jenonis talis Stanislaus augustus DEI Gratia Rex Polonie etc. Vobis Gnis Mathie Rzechowski et Antonine de Wilamowskie primi olim Gnis Simonis Janitzki Secundi ad spem voti vicem Conjugibus de Personis Dominis Vestris gllis Omnibus manda mus ut in Jmis Commendis Jenibus Plocens juxta Cathedralem Suam legi decreuimus in Ratuscz seu Plocensi Celebrand pulsu ac peremptorie Compascata ad Instantiam Gnosi Adami Mniszkowski et Julianne Janitzka vicem Conjugum actis Gnis Vos et Eidem maritata actrix cum Sui Jn Dog Citd Contem cum Sui marituum authoritatibus et assistentijs mihi infrascripto manibus Suis authe fuisti seu facienda alijsq Documentis Pauxam spem Suffragarer Citant pro Quia licet si Gnus Mniszkowski maritus actis Summas primam Duog millium Florenor Polonicalis Actis Grenis Cracouiens Jnis Quarta in Vigilia Festi Assumptionis in Celum Beatissime Virginis marie nempe Die Decima Quarta augusti in anni futuri Connubij alteram Ducorum millium Florenor Polonicalis Civilem Actis Grenis Cracouiens Jnis Secunda post Jnis Resurgis Sancte Videlicet Festa DEI Die vl Mensis vicem Dotis levatie vltrasq Anno 1771 per olim Gnosum Simonem Janitzki actricis Contis Parentem in Personam Sui Gnosi de Wilamowskie primo Janitzka secundo voto Rzechowska Inscriptas Vigore Depositi Coram actis Jenibus Terrestrens in vltima Feria Secunda post Dcam reminiscere Anno gressimalem Anno Grens ante inita cum Presentanea Sua Conte Sui Gna Rzechowska privigna matrimonij vota Recognita a Se Gna de Wilamowskie Rzechowska Alegationent eog in Punctis Summam Trium millium Ducentum Quadragenta Florenor Polonicalis ad manus Sui Gnae Rzechowska protunc in vidualis status existens emunerauerint super restantem vero Summam Trium millium Septingentor Sexaginta Florenor Polonicalis Scriptum Cambiale ac felicetationem Amicorum et Jmistras remonstrationes Humbratione mg actis manti ni Personam Sui Gnae Rzechowska declent cum vero Substantia predicti olim Gnis Simonis Janitzki primi Sui Gnae Rzechowska manti actricis Contis Parentis Summa Ducodecem millium Tymphorum restimato per Eundem olim Gnosum Janitzki olim Gne Karpinska primitiua Sue Conti actricis Consortis matrimonij vim Dotis levatie inscripta alijsq antelationibus Onerbus praggravata nimisq in edifi-

cijs

Edificijs inseminationibus ruinata subelatis Orbata ex-
tasse videtur Qd quam etiam Dñus Andreas Janski Qd
Gōi Simonis Janski Frater Germanus actricis Comitis Ra-
tnus cum hereditate sua Conuersit actricis Comitis Amt-
tee Qd Parentis et superstitis Patrui honore ex eod
substantia non sunt Ex dotatae nullog modo taxa Bo-
norum oneribus sufficere valet Ille vero Gōs de Vitar
mowskie primo Janiska Qd prime voto secundo Rze-
chowska pt primeuum mantum tutorii Qdicali sta-
tu existens Bonorum a Summis Creditorum proveniens
ac Decimas Ecclesiasticas pariter neglexisti Clim-
mas derelictas pt Fata manti Qd Comte Parenta
misericorditer, alias vero Summas in Terra absconditas
effodiendo per Subordinatos Personas Curasti et
easdem p velle Tui disposuisti inseminationes de
predictis res mobiles Inventaria disperisti et eod
Intercepisti, aliasq permultas injurias et Damna in
Substantia Ejusd Qd primi manti in tuitoti, dum
Citamini Qd Videndi et audiendi Ante Omnia Sen-
tum Cambiale ac alia Transactiones Judiciorum
resolvi, et Cassari Debes resolutis, et cassatis Actis ma-
ritum a nexu Scripti Combialis Sub clole emuncti liber
vari, Te Gōam Rzechowska, a Solutione Summarum
ex Bonis Chanzyny ab Adonibus pretensa, aliisq Di-
bus vobis Quomodocung usurpatis tanquam Gratuitis
abjudicari Fundum evictedmis ex re Retentionem
ad Te Gōam Rzechowska habitar Qd invenimi res mo-
biles Inventaria ac Summas Facies Qd Gōi Simonis
Janski derelictas ac alias Summas in Terra abscon-
ditas et effossas Sibi Actor Qd judicandas et per Vos Pto
restituendi ac Solvendi dicit Bonificationem desolationis et
ruinationis Bonor dictmi Calculum stante tua Qdicali
Statu, ex Rescriptione Bonor Chanzyny ac aliorum respective
declarari Provisionem a Summis Creditorum ac Decimas
Ecclesijs proveniens per Te Gōam Rzechowska Qd Vide-
ali Statu existens no soluto bonificandi Sententiari
Satisfactionem in Omnibus pretensionibus Qd Vos habi-
tis demandari, Ceteraq pro Causae pretensa exigentia Con
Vos Statui et Sententiam Citra partium et responderi Petit
Qd Plonisko Fra secundo pt Dñi Visitationis Gloriosissi-
me Virginis Mariae Anno Dñi 1779. ad Bona Leszczyny

Cito

Cui Possessionem subjecta die hodierna actus presens
portavit, posuit de possessione notificavit, et reliquit de
quo Ejusdem mandatis presens Relatio de actis Penes Capitu
Rozenense reservatum Brzozy manu propria Legit Glinkacum
uno parvo sigillo Capituli Cathedralis in eadem hodier-
nam recte cadens et clevienens plebes ipsius Wenig Pa-
dem quis Adamo Mieczenkowski et Julianna Janina
mixtem Conjugibus Actis per mortem suo et Conte sue
nunc pilles et quis Matthia et Antonina de Wilamowskie
Conjugibus Rzechowskie Citis per Procum Antonium Jani-
chi mixtum Plenten Coram Judicio presens Compa-
cens et reum Justitiae Controvertens quarum Actum Con-
troversiae in Judicio suum petendo Exactio Judicis Reum de
actum Controversiae quoniam Transactionis quo quo-
rum resolutione Pars Actrix agit nulla actum modo
aut sine quorum reprodictione Controversiae actum
suum ad Judicium Illatae et Causa presens resolvi non va-
lent Juxta Edictum Transactionis Sequenti Judicio
Terminum Proxima Feria prima vel proximus abhinc ex
altenata in Regia Celebranda Partium premissa
que ad quem regulari debeant Deducunt pti quam remo-
dictionem Judex decernat qd Juris et Justitiae est Con-
servanda Unum Plebs memorata Wenig in pallegata Ju-
dicijs suis vice quam adhuc Comparendi Paratae
Peremptorium

~~Actum in Rozanio in Terminis Communibus Ter~~
~~Actoribus Proxenibus Differendarum Rozanensis et~~
~~Rawiczensis Sabbatho post Festum Omnium~~
~~Sanctorum proximo Scilicet Die Sexta mensis~~
~~Novembris Anno Domini Millesimo Septingentesimo~~
~~Septuagesimo Primo Celebrata~~

Actum in Rozanio in Terminis Communibus Terrestri-
bus Proxenibus Differendarum Rozanensis et Rawiczen-
sis Sabbatho post Festum Omnium Sanctorum proxi-
mo Scilicet Die Sexta mensis Novembris Anno
Domini Millesimo Septingentesimo Septuagesimo
Primo Celebrata

Pegnum Inquisitionis Inter Illum et Pium Rolnitmichie et meum
Nowowiejski

In Causis et actionibus Judicialibus Instantibus hinc inde
videlicet Inter Perillustrem Rodericum Matthiam Canonicum
Cathedralem Posnan Bonor Ascelino Heredem et Pium Valen-
tinum Fratres Germanos Rolnitmichie tum Nobilem
Matthiam Lanckowski petitorum Bonorum Ascelino Admi-
nistratorem actis ablata et meum Thomam Nowowiejski
Venaldum Terre Rzepinensis tum Subditos in Aper
Domini Theresiae Majoribus et Virionibus coram actuali
authis Fori facta ad Judicium presens parte ab altera Pti ad mo
Ea via Jpsi et petitum Mej Domini Subditos suos Lysm va-

varijs armorum Thelis ac Falcibus in Bata Dd Buelicta Bona
arcelino antigoritas spectans et tum fanteastor Hercules Dam
se actd Illustrem Rendispinum Rothtrichi pacifice Ppesa
immisit Jnum spij pr Ipsiem Citem Dej Pata sui actd Re-
celito in visombus et moribus speufi catis confalcastrarum et
Jenum et Pisq Patis cod die ex mandato Jpsius arrjperunt
Cumulum unum Jam jeer subclitos arcelinens ni Patis
plebtorum Bononum arcelino comparato nitercepeunt tumq
tempons cum supmeris armis mdidias ni oppresionem
tam Rjllustrij Rendispi Pannonia Catheltali Rocena
quam Qpi Valentini Rothtrichich strauerent inveper subclitos
unus de Bonis Sieronimi dicto Scalbellus actd malevole leuit
diffamauit dis honorauit cam dicta tam Jpse Dominus Dum Sub-
clitj Josias cum leges Pnt procesperent Plantus ipij ad videnq
et audiendq Jpos pceris tam Rsonatd quam Cumenato pro
Exigentia legis et Justitie ex clemend facti et delicti jeumi
actd quod Jeus ent cons Jpj statui Altera Dog Jnt Thom
nam Rbwowcivski Vexillorem Jerne Vijoo grodiens Bonor Sieron-
mina et Sieronimitta hceredem Pdicti tumq Joannem Pe
plawski Administratdam Brunq Bonor nec non Dum Lau-
rentium de Pfatto Bonis Sieronimo subclitum actd ab tma
et Rltem Rendispinum Mathiam Canonicum Catheltalid
Rocena et Pvalentinum Rothtrichi Bonor Arcelina Ra-
reles et Pseverce tumq de Pisq Bonis subclitos ac Cohae-
bitanq et videm assa violigne ab ltmq cum d Dq de
lege requisita mherend Rotestatoni seu facta vel fa-
cienda ad quem pcens spte ab altera Ctd vidq Jr Et Quia
Jpsi ni Collatevah tate cum Bonis Sdis actd hcered. d
Commanenq Fundam Centum ad Bona Sieronimi, et quoq
ipd Subclitd Jnvasenunt Jmvadenq Se actd Dum Laure-
tum Conectere attentarunt Jemum cam Confalcastratum ex
prato Interepserunt et ad tma Arcelino advchere cura
runt ipd vero Cedes non Solum ex spatio Subdicti Satisfe
chenem admisiranunt imo pmissa Omnia pagere pmi
serunt et demandarunt Quare Citant ad Videndq et audi
endum ipd me pmissd Sententia Judicij pdicq Simm
gi Jnquisitionem educendq Declarari Jemum actd Illi
Darma bonfiuani me vero patet Violentiar ac nolle ad
mm spalem Satisfactionem nec non aggravatem passu
pdmis actis ac quod Jpsis ent Decidi et Sententiari
Datum in Pfatto die decima de Dni Sancti Miche
dis Anno Diacombus eisq pmissa fuisse ob
loquendq in diem hodiernam recte Cadendq et
Dominum Parthes ipd utriusq et quoq Rlmo Matha
Cathe Rocen et S. Valentino Fratribus um de Jemarum
Rolutmidie Dominis tum Rlo Matha Fausto Boem

Arcelino

Aurelino Administratore Act et Citato p Ecclm S Valentini Roketmichi seu Fratris et Administratoris sor mē pntr M Thoma Rowoweski Venatore Vosgrodien Citat et Act p S. Nicodemum Stworski Pedro Decedend Citationes Partium Utraq; suum ad Judm edictal Contro versijs Latam exaudiri Jo Joannē Peplanski administratore Cum Dō Laurentio Sabdotalensky p eccl Compatrono Judicio pren Comparen et secum Judm Controversiarum quarum partium Controversijs in Judo suum indecisis exaudiri Judm decedend Citationes partium Utraq; suum ad Judm edictas controversij Partium exaudiri Segnid Causa psem intenta Violentiarum ac inuasionis Jdem tam Matris damnor pren cons dare Veritur quel sine Inquisitionibus decidi ne quit p mdem Judm in Mutuis Actoratibus ad Centen ta Terminos et Mandatum Partium Utraq; p ea quent Judicem Cadentia Terminum Pascue in Ruc ix alternata in Ratiaz Feria Quarta prin et primus nix Cadentiam Suam Legi descripti Celebrand Terminū delationem Inquisitionis dedit et Concessit put pren Dat et Concedit Conservando Termi num Partibus memorand Alias in allegat Judicijs Suis sine prā vis ad citationē Comparend Parad perempt Terminum, In Continent M R D Provisor Paulus Borc uiez de Borzewo Emethonym Authus et Juratus palam Rite Juia ipō Citationes Literaleq Sigillatas p Judicijs pren Scriptas edictas Com p Act Citatos et Juctā ex Parte Pbri Matthiae Canonici Cathe ploens Bonor Arcelino Heredis et Succi Valentini Fratrum in se Germanor Roketmichich tum Nlis Matthiae Laurentowski p ipō Bonor Arcelino Administratoris Com Meum Thomam Rowo weski Venatorem Terre Vosgrodien tum Subdltos de Bona Szeromino ad Bona Szeromino Feria Secunda pō Festum Nlis Michaelis Archangeli et Pbrō vero Mō Thoma Rowoweski Vena tori Terre Vosgrodien Bonor Szeromina et Szeromińska Heredi Domin nrq; Dō Joannis Pepłowski Administratoris comen Bonor nec non Dō Laurentij de Prepost Bona Szeromino Subdit Com p Act P Andream et S Valentinum Roketmichich tum existent citos ad Bona Arcelino Hā eda anē Fm Sancti Michaelis Archangeli ultra q Annos pren delicit expectant possunt relegunt et de positione rationis dicunt de qua p eos Nlis fuit Relatum nend.

Decima

Decimo Subsequentis Communicationis Documentor
pro Rdo Adalberto Decano Plocensi et Mro Mrczyglicio
et aliis

In Dei Nomine Hodierno ex Adiatione literali Gnis Plocens Capitularis Sequitur et alios Nominatos Augustus D.D. Ignatius Dei Gratia Rex Poloniae Magnus Dux Lithuaniae etc Vobis Illustri Nobili Dorotheae Karczewska relictae olim Illustris Nobilis Valentini Moszczyski Castellani Rawscensis Comitis Vidui Matris Bonorum Hereditariae Dreglae Krayewo Lipa et Aliorum Colonicalium Possessionis et Omnium proventuum ex hisce Bonis participationem non Magnificis Antonio Vexillifero Siepraensi et Jonycho Dapifero Lauchnensi Felicis Moszczynski de Pomorzan Nominis Bonorum Vestrorum gntrum Ombus Mandamus ut in Terminis Communibus Terminis Plocens primis et Proximis ab hinc vsta Juan alternatam legem ydeam in Plebano Celebrandi pntm ac per remissionem Comparentis ad Instantiam Nobilis ad modum Reni Nicodemi Selecki Decani Plocensis Sarbiensis et Smardzewiensis Prepositi Actis qui Vos impetendi Innominatum Debitum Sexaginta Summarum Sex millium Florenorum Polonicalium et ob Mutuum Stephanum Krasinski Intimum Cracoviensem antecedaneum ipsius Bonorum hereditariorum Dreglano Krayewo Actis Plocens Cracoviensis Terra Scalis In Vigilia Festi S. Magdalenae Anno Domini 1690 Ecclesiae Smardzewiensis eiusq Successoribus Prepositis in Obligationem Consignationis, Presbiteri Actualiq Sacerdotis penes pnominatam Ecclesiam Smardzewiensem existant debiti ut augeatur Cultus Divinus et ut qualibet Septimana duae Sacrificij Missae pro Animabus Supremorum Nobilium Krasinskich et Eius Comitis pro Eisdem Presbiterum absolvant expendendo pensionem Seu Censum Annuum Insuper Dotis suae Matrimonialis intuitu eius Provisionis tam in anno Mortis quam in pensolutione Quarticiarum quam nunc pro aliquot Annis mihi quadriennium villae pro solidationis Coram Actis Authenticis Primae partis pti Translationum Terminum ad Paratum pecuniae paratum Decretum Communicationis Documentorum Paratam Dilationem Maioris Nobilis Vexillifero Siepraensi recipiendi ad Dilat ex eo quatenus Vos pro insequendo Bonorum Hereditariorum et Possessionis Dilationes de Provisionibus a summa pro tota Sexaginta Millium Florenorum Polonicalium debitis pro Solidi in personam Vestri Datis prius si Opus fuerit pro tanto Juramento Comportetis Quibus Comportatis

Legatana

Lyquitanq̃ restans Pensiones non pacificatas Actori Solvatis et de vobis in pacificandq̃ pensionibus Jnjuria Videbit Summam eandq̃ Capitalem de Domo Reminis Krasnenscyani pulsatorq̃ Ecclesiæ Smardzeviensis Applicatam in aliena bona ut sit Punctualis, Fundatoris p Jnscriptionem Suprascriptæ Ecclesiæ Smardzevien Satisfactio transportatis adeitamini igitur ad Videndq̃ vos p Sententiam Judicij nostri Stringi Satisfactionis Dilatori Majoris a quo pbnient nec non Communicatis Documentis assignari Jubeas Comparatis Solutionem moratæ Provisionum ex Bonis pscriptis a Summa pveniens decerni Litis expensas Causatas et Causandq̃ adjudicari et Omnimodam Satisfactionem ab Usufructuarijs Eiusdq̃ Substantiæ Dominis pstari Demandari Alteraq̃ p Causa Litis et Negotij Originalis exigentia corresp Statuet Sententiari pzens Sibi Termino ad Jnveniendum Caritri et ad pmissa hæc et alia respondendum Datum in Plonsko Fra Sexta pt Jmp S Mathæi Apli pxta Die 24ta Mensis Septembris Anno Dominij 1771mo In Diem hodiernam recte Cadens et Devenien pt lis ipsius trisq̃ et cujusq̃ Jllus Admodum Rendo Nicodemo Sibilli Decano Plonscemi pposito Sarbieviensi et Smardzeviens Actis pblis Jllm Dorotheam de Manczewskie ob Jllus Mcos Valentinum Niszczycki Castellani Raciążens Relicta Comite Vidua Mschczyckie p Manum Ludovicum Prymakowski Mcum Antonio Niszczycki Filio Vexillifero Siepraens p S Joannem Kacpra Niszczycki Mco Josepho Niszczycki Dapifero Lancicen ~~Lancicen p Jmpedimento Contradictarum pdum Contradictor pdum~~ Jeneriq̃ Filio Stolnicensi p S Josephum Dobrowolski Pro parte Actorum Silicet meum Niszczycki Vexilliferum Siepraen Satisfacere Dilatori Majoris a quo se in Actis Judicij pt Decimus invenitur Communicatorum Documentorum Sub actu Feria Quarta post Festa Solemnia Sacri pentecostes Silicet die Decima mensis Julij in Plonsko recipierat d̃q in instanti Judm Consil et quoniam non satisfecit pro de in Vim Contractionis Jllus Mcus Niszczycki, Vexillifer Siepraens pœnam Sumpti cem quatuordecem Marcar Polonicar Jllo Actori ne Judicio suo p medium d̃q Jmimtanti sub Solito ngore ex Regestro pro malium

pœnalium extendendæ Solvant partibus, ~~sub Solito~~
~~Regno ex Regestro pœnalium~~ quæ ad præsens Comparen
coram Judicio præsentem Comparentem et secum Judicium Controversiarum et partium Controversijs in Judicium suum inductis exauditis
tibus, Judicium expedi Mandat in Experimento" Decidendæ
adcitationem Partis Actoriæ suum ad Judicium editam Controver
sijs Partium Exauditis tenen quoq Ptes easdem Satisfacere
Documentis sub Actu Fe Vie Ipso Die Festi Purificationis
Decreto Judicij sui Iniunctæ Communicationis, Gloriosissimæ
Virginis Mariæ Scilicet Die Secunda Mensis Febru
arij Anno 1778 in Raciąż inter easdem Ptes subse
cuto idq in instanti Judicium Censet Siquidem Illmus Mca
De Karczewskie ad Illmum Mcum Valentim Niszczycki
Castellani Raciążiensem Consortem Relicta Vidua in Satis
factionem Communicationis, Documentorum ~~sub actu Feriæ~~
~~Secundæ Ipso Die Festi~~ Dispositionem Substantiæ Uni
versalis Niszczyciyanæ et sui Matrimonialis cum Re
cessu seu potius emissione Ex Jure Adiutalitio in Rem
Filiorum suorum Coram Actis Crenæ Plocensis Tra Sexta pt Festi
Solemnia Sacri Pentecosten Scilicet Die Vigesima
Septima Mensis Maij Anno 1774 factam repo
nit qua Dispositione ~~Substantiæ Universalis~~
ex Bonis Kondracec Cum attinentijs Sibi Cessis
a Pensitandis quibusvis Provisionibus exempta
esse palpatur nonnisi ad Filios quæ tantum
præmissa Bona afficere possunt Regulatæ probantur
proinde Solosmet MM. Antonium Vexilliferum
Sieprcensem et Josephum Dapiferum Zawskiensem
Niszczyckie in Puncto non petitæ Communicatio
nis Documentorum Contravenisse Judicium adinvenit
et in vim Succubitionis ~~Documentorum Contrave~~
~~nisse~~ Judicium ~~adinvenit~~ Statuit quatenus Supra
Scripti MM Niszczyccy Fratres Citati Pœnam Du
plicem Quatuordecem Marcarum Polonicalium Pti Actori
Judicio suo per medium in instanti Sub Rigore
quo Supra ex Regestro pœnalium extendendæ Sol
vant ac in Illo omnino Eius Decreto Judicij sui iniunctæ

Communicationis

Communicationis Documentorum pro Sequenti Judiciorum
Terminum Plocen. Cadentia, In Raciąż ex alternata, Celebrandae
Satisfaciant Conservando Terminum Partibus memorat.
Utrisq in Pallegatis Judicijs Suis sine Quaris adicta
tione Comparendae parat peremptorium In Conti
nenti MRGP Palus Borzewicz de Borzewo Cme
thonum Authus et Juratus palam Recognovit
Quia ipsi Citationem Literat Sigillat pro Judicijs praesenti
Sententiae editam Conc. Praefatos Citatos ad Bona
kondracie Magna iuxta Datam In Citatione
Positam delulit exportavit Posuit reliquit et
Depositione Notificavit de quo praesentem id Mandatis
fecit Relationem,

Decretum Comprobationis Imm. GG Cieszewski et Kraszewski

In Termino hodierno ex adictatione Literali Terrae Plocen.
Cuius tenor sequitur eius modi Stanislaus Augustus DEI Gratia Rex
Poloniae etc Vobis GG Vincentio et Casimiro Kraszewskim ob
Gsi Andreae Kraszewski Sterilitter Vita functi Fratribus Germa
nis de Personis Bonisq Vestris Gnlr Omnibus mandamus ut in
Terminis Communibus Terrestribus Plocensibus Iuxta
suam Cadentiam ex alternata In Płońsko Celebrandae per
sonaliter ac peremptorie Compareatis ad Instantiam
Mci Fortunati Cieszewski Vexilliferi Halicen. Actor Qui
Vos inhaerendo Magni Suae authoritatis factae Citat seu po
tius ad parat anteriores Terminos Paratas Conde
mnationes super Vobis Obtentas loco pagendae exe
cutionis adictat ad Videndum et Audiendum vos ad Solutio
nem summae Quatuordecim Aureorum Hungaricat
unus ad alium sese non referendo imo quem magis
Onus Solutionis affuit per olim G Andream Kraszew
ski vestri Fratrem ase Actore ad Compactum Verbale
Contractae Sententia Judicij nostri Stringi Solutio
nem Indilatam una Cum provisione provenientem
assignari litis expensas refundi in sublationem
Vero Condemnationum super vobis obtentae poenas ad
mentem Legis pro quaq distinctim extendi ad id
quod Juris erit decid. Sibi pariturum et Responsuri

Datum

Datum in Plonsko Fri secunda post festum S. Michaelis Archangeli prox Ao Domini 1779no pridem hodiernam recte cadentes et decursis pbus pd et quib Mro Fortunato Cuszewski Vrsch pericz Kaluszkowski ad p S Praepositum SS Vincentio et Casimiro Krasuskie Cstat p Dobrski Cerarii pdcus quor Compa rentibus et secum Judicialiter Contraverentes quas Partium Con troversijs in Judo Suum in dictis excindendis Judex Deductae Citationem Partis Actricis Citatae suum ad Judm edictam Quoniam pars actrix p Solutione summae Insalutor decen Aurei Hungarici ad Partem Citatam ut prote SS Krasuscy pie cum In Termino Condescendentis Liquidata tamen ne du m Comprobata ad hoc Judm Convenit prout de Judicio tenbat Iuratenus vig Capscenski Relatarium Epistolae dem mod p Sequentibz Judicior Terrestrium Plocen Fri Ita priur et proximo ad trim in Racionz ex alternata Iuxta suam Codentem Legem Decenjd Celebrandz Terminis lon probet post quam Subsecutam Compbationem vel non Judm decernet quod Jus et Justitia cint Conservandz Terminum Partibus memoratis citatis in pallegatis pe dentijs Suis sine quavis ad dictationis Comparendi pa ratum peremptorium Jri Continenti mrk q p Paulus Benescz de Borowo Cmethonius in authus et Jurid palam ord duas ppo Citationem Libellum de qd p Judicijs pcedz Sentiam edi hoc pacto dictatis ad Bona Pochowo Iuxta Datam in Adcitationis posetam Anno pcedz delulet exportantis pe sunt reliquit et de positione notificavit de quo pcedz mihi fecit Relationem

Decenum Inquisitionis vm SS Brudzenscie Cquimitis ac clus.

In Causis et actionibus Judiciarijs Inscriptis Primis Prima quidem inter Nosos Stephanum Brudzenski ac Cunegundam Stawicka in vicem Conjuges Actr abrta et Jsos Casimirum Cquimitis et Ka rasmam Rumanskie invicem Conjuges Dominos tum Adum Antonium Biarczak Famulum et quos Aptus Advocatus cum eadem de lege requisita in hærendo Macombies Resumitur Oppos Arresto coram adto Authore Impetitis seu facienz et recognoscenz ad Judm pcedz pro altera Citatos ad pco Quia ppo Dominis non modo

Damna

Damna plurima in Frumentis et pratis Inventarijs suis
deliberate Impulsis quot annis intulerunt, verum etiam
Ameres Octo Actorum proprias interfecerunt Vitulum biennalem
ex Sola Invidia nullis de Damnis interfecerunt
et Eiusdem Vituli Causa exhalationis extiterunt alias
permultas violentias et iniurias inquisitionibus de
ducendas peregerunt, Circa quas Actorum discretissime
opponentes laeserunt Improbabilia Obiecerunt aliquo
tres cum fervore et precipue Ipsi Ipsa Cons Citata Fundum
Sui Residentiam Suorum Actorum invasit invadendo
Verbis indiscretis affecit Ipsi denique Lsus Al
bertus nescitur quoniam animo et Ausu existendo po
tius obrutus Domum Suorum Actorum propriam invasit
Circa quam Invasionem Violentias in Do
mo Actorum peregit Damna pro tunc peregit Ipsi
Vero Domini Scientes pro optime eiusdem ipsi famuli
incidentes, progressus Eiusdem, non vituperarunt pro qui
bus Omnibus Citantur ad Videndum et Audiendum In
quisitionem in probationem premissorum educendum Cen
seri rptu Attentatarum Violentiarum ipsos dominos
poenis Criminalibus et personalibus affici Damna
per ipsum Citatum sibi Actoribus pacta eisdem Actori
bus Compensandum Censeri Caeteraque pro Causae pren
exigentia Conc ipsi Statui et Sententiari altera
quoque inter GG Casimirum Cyuinski et Mariannam
Szumanska Invicem Conges Actores ab una
et GG Stephanum Brudzienski et Cunegundim
Stawecka invicem Conges et quidem ab utrinque assi
stentia Indigentem cum eadem de Jure requisita
Inhaerendo Protestationi ac Visioni coram Actis
Rmi factae et Recognitae ad Judicium presens pte ab
altera Citatos idque ex eo Quia ipsi in Contrari
um Legum Publicarum procedendum nec poenas rptu

Infra

Infrascrip. Ausium minime verendo in Illa Villa secum
actore Commanendo Damna plurima Instrumentis
~~et praxis~~ Volatilibus Domesticis Improportionate
Conservatis Sibi Act. quotannis Intulerunt et eadem
Instrumenta testante Visione tam Volatilibus quam in
Ventarijs deliberate impulsis Depabulaverunt Act. ir
ca Iniuriam Sese opponendo ~~Lesserunt~~ Ipsi G. Stephanus
Brudzienski ex campo revertendo in Via Publica cuique
libera insistunt aggravavit Interram protrusit tunc
temporis Act. Ejus Lesit Diffamavit Disgustibus
Satiavit irrealia Verba nunquam deducendo (quae ob
reverentiam Judicij exprimi non possunt) obiecit, va
rijs in Locis Coram diversis personis Saepissimis tem
poribus etiam Diffamavit Omnem Licentiam
Conti Suae ad opprimendo suorum Act. ipsi G. Bru
dzienski Concessit alias per multas violentias Omni
Genere Inquisitionis probandi ac deducendi perege
runt per quod Conc. Leges Rm. processerunt poenas
exinde emergentes insetraxerunt per quibus super
~~Iuris~~ Ipsi decernendo et extendendo praesentes Citantes
ad Videndum et audiendum ipsi ipsa praemissorum Au
sium poenis Juxta Dementum facti et De
licti tam Crimenalibus quam personalibus puniri
Bonificationem Damnorum Iniungi Seu verius
in probationem Inquisitionem educendo determi
nari ac id quod iuris erit Decidi et Sententia
ri alias Citationibus eiusdem praemissa fusius in
se Obloquendo in Diem hodiernam recte Cadendo
et devenientibus partibus ipsis utrisque et quidem G. Stephano
Brudzienski et Cunegundi Stawecka, Invicem Con
iugibus Act. et Citatis per Maritum Suo et Contis suae
nunc multis GG. ~~Vincentio et~~ Casimiro ~~Kraszewski~~ Cynowski et
~~Cecilii per Gerum Dobski Judicem decidendo Citationem~~
Marianna Szumanska invicem Congeb. Citat. et Actoribus per Maritum Suo et
~~Contis~~
Contis

Delatio Inquisitionis Inr. GG. Chudzynskie Chodupskie Dobrowolskie ac alios

In Causis et Actionibus Judiciarijs infra scriptis
binis prima quidem Inr. GG. Joannem Chądzenski
et Franciscam de Chądzenskie primi et G. Stanislaj
Gutkowski secundi ad praesens voti Juvicem Con
iuges tum Stanislaum itidem Chądzenski Fa
mulum Actores ab una et GG. Albertum Paren
tem Benedictum Ludovicum Casiminum et
Stanislaum Filios atque Casiminum Filiastrum
Chądzenskie Thomam Parentem et Pau
lum Filios Charzynskie Casiminum et Sta
nislaum Chądzenskie Josephum Gacewski
Mathiam Parentem et Antonium Chądzen
skie ad Judicium praesens Pte ab altera Citatos
idque pro eo. Quia Ipsi Damna Plurima in Frumentis
et Pratis Inventarijs suis Deliberate Impulsis sibi Actis
intulerunt avenam et Triticum ex agro Actis proprio demi
serunt et Collegerunt Actis Circa praemissam Inci
riam se se Opponentes Oppresserunt pro Crimi
bus arripuerunt Sui Actis G. Chądzenski Famuli
Bombarda Caput notabiliter percusserunt Concussio
nes Inflixerunt Pisces ex piscina Vocitata Jezior
ko, tam de Die quam de Nocte absque ulla referentia ad
actis facta expiscare praesumpserunt Ipsi vero Gius Casi
mirus Chądzenski anteres nullis de Damnis Canibus Con
citavit et devoratos per eosdem Canes causa extiterunt
aliaque Damna in Frumentis illata et in Vicombus
Specificata ipsi omnes Citati intuerunt Quare Citantur
ad videndum et Audiendum ipsi rne praemissorum tam vio
lentiarum per actis quo damnorum Infrumentis sibi actis
Et quia assia Indigenae quae cui de lege requiritur Inhaerendo Protestationi
Illatis
stationi authi facta

Mat Pœnis Punire Inquisitionem in probationem eorum
Decerni ac id quod Juris erit decidi ~~Altera Parte~~
~~Responsa~~ altera quoque Inter Gsum Casimirum Chu
dzynski Albertum Parentem Benedictum Ludovi
cum et Casimirum Filios Chodupiskie Thomam
Parentem et Paulum Filios Chądzenskie ac
Alios Heredes et Possessores Bonorum Chudzyno
kski ~~Heredes~~ Actum ab una et Gsos Joannem
et Franciscam de Chądzenskie Primi ad
Gnosi Stanislaus Guthowski secundi ad Psens Voti Ju
vicem Coniuges tum Stanislaum Fratres inter
Se Germanos Chudzenskie Paulum Dobrowol
ski et Honestum Joannem Zapust Tum In
fidelem Joseph Sayser Arendatorem nec non
Honestum Stanislaum Brzusel Sutorem Inhærendo
Maioribus Protestationibus ~~Protestationibus~~ lo
ram Actis Authis Primo factis ac faciendis
Etiam idque eo Quia ipsi in Collateralitate
Secum Actoribus Commanendo Damna Plu
rima in Frumentis et Pratis quotannis Inventa
rijs Suis deliberate Impulsis et Sine pa
store Vagantibus intulerunt Volatilia Dome
stica Suorum Actorum Propria in agris suis
Actum Se Se Parentum Cambus Conertarunt
eaque Interfecerunt opponentes Circa
Sui Iniuriam Actum verbis indiscretis læse
runt Rixas et ~~In~~ Contentiones Secum
Secum Actum Exercitarunt Suem fructiferam
et Porcum Gsi Casimiri Chądzenski Pro
prios nullis de Damnis Inferre fecerunt oppo
et quia Assia Indigenam cum eaque de lege requisita nentem

neng eundem Gsum Casimirum Chądzynski Lase
runt Ipse Gsus Stanislaeus Chądzynski Cito in Terram
prothusit Tamea Vulneravit Silvas Suos acto
Hereditto excidit Experimenta ad Propria Circa
gros eor[um] c[on]tra Ipse Honestus Stanislaus Tutor Col
legit pro his et alijs Injurijs et Violentijs sibi
acto Illatis Interrogatorijt Specifice Citant ad
Videndum et audiend[um] Inquisitionem Jn Probatio
nem premisar Violentiar et Injurior Revocat
ad videndum sibi acto Sententiam Dampna Compen
sant Censeri Penas Respectu adventat Ejusdem
fiat Super Ipsos Decretum Contra Ipsius Jnse
Causae presentis exigentia Citato ejusdem Statu
Decid. et Sententiar Alias Citto ejusdem Acte Cadem
obloquentibus Jn Diem Hodiernum Acte Citatis
libus et Devenientibus Partibus Ipsis Ultro et
quidem GG. Joanne et Francisco de Chądzynskie
Judicem Conjugibus ac Stanislao Chądzynskie
acto et Cito p[ro] eundem Gsum Joannem Chądzynski
Gsis Casimiro et Stanislao Chądzynskie Alber
to Parente Benedicto et Ludovico et Casimiro
Filijs Chodupskie Thoma Parente et Paulo
Filio Chanzynskie Stanislao Chodupski Cito
et acto p[ro] eosdem GG. Casimirum Chądzyn
ski et Benedictum Chodupski suis et Subpro
curat[oribus] Cito et acto Nominedupersonaliter Gso Josepho Gaiewski Cito per Guem
Chądzynski Gsis Matthia Parente et Anto
nio Filio Chądzynskie Cito p[ro] eundem Gso Pau
lo Dooroszelski ac Honesto Joanne Zapust
ko Judeo Josef Layser Cito et G.
Joannem Chądzenski Coram Judicio praesentibus
Comparentibus et secum Judicialiter Contro
vertentibus quarum Partium Controversijs
in Judio Causa Inductis exauditis Judicium
decidendo Citationes Partium Utrarum Con
troversijs earum Partium exauditis Inquisi
Causa facti Line Inquisitionibus decidi Neqid
proinde Judicium Jn Mahus Actoralibus ac Con
tenta Maonum et Terminor Partium Utrarum pro
sequenti Judicio et Trium Plurium Cria Secun
da

da prius vel Proximius ab hinc in Raciąz
Celebrandę Cadentia ~~dde~~ Parti Utriq Dilatõnem
Inquisitionis dedit et Concessit prout prae
sentibus dat et Concedit Conservando Terminum
Partibus Memoratis Utriusq im prae allegatis
Judicijs Suis sine quavis Adcitatione Compa
rendi Paratum Peremptorium In Continenti
Ministerialis Regni Gnatis Providus Paulus
Borzewicz de Borzewo Cmethonum Authus et
Juratus Palam regnit, quia Ipse Citationes
Litt Sigillatt pro Judicijs Praesentibus Ser
vientes editas Conę Praefatos Citt ~~utrasque~~
~~ad Bona~~ et quia conę Gnos Chodubskie Cha
nyńskie ad Bona Chądzyno Koski, conę
ven Gnos Chądzyńskie ad Bona Chądzyno
Szymańczyki utrasq Tra Zda pt Fm Sancti
Mathaei Apli et Evangelistae Ao praesen
detulit exportavit posuit, reliquit et depo
sitione notificavit, de quo praesen Jae Mtis
fecit Relationem

Decretum Dilationis Inquisitionis Inter M. Ra
dzymienski venatorem Ciechanoviens et GG. Wi
lamoski Wołowski ac Alios

In Causis et Actionibus Judiciarijs Infrascriptis binis pri
ma quidem Inter M. Theodorum Radzymienski ve
natorem Trrae Ciechanoviens Brum Dłużniewo
wola Sorbiewska haeredem Dominum tum G. Jose
phum Zbikowski Aulicum Act ab Una et GG An
tonium Wilamowski Adamum Goszczycki Cujus vi
rtuti Milewski Sortium Brum Goszczyce quovis
jure Possessores Necnon Stanislaum Wołowski Brum
Baboszewo haeredem in haerendo maõnibus et Pro
testationibus Authoris ~~[illegible]~~ facta ad judicium
Praesentis prte ab altera Citat idq pro eo quia Ipsi

Gnosi

Gnosi Wilamoski Goszczycki et Milewski Borras
in Bonis Dłużniewo ac Wola Sarblewska sui Acto
Proprias sine minima ad M. Acto facta referentia
Extirparunt Campum ethipat Acto Proprium in usum sui
Converterunt Arbores pinaticas ad aedificia extru
enda aptas ad numerum quinquaginta et ultra
invadendo exciderunt eorundemq Brum borras per
Continuam excisionem devastarunt G. Zbikowski
circa Pmissam Domini sui injuriam sese oppo
nentem oppresserunt et invitam Ips ac subdito
rum de B. Wola Sarbiewska machinarunt Ipse
autem G. Wołowski arbores sui Acto proprias exci
dere terrarijs suis et casa terrore demandavit
peridq Ips omnes M. Acto injuriarunt poenasq
ex inde emergentes insetraxerunt pquibus dever
nendae et extendendae Poenae citant ad videndae et
audiendae Ips omnes citatos ratione Pmissa
rum omnium violentiarum et evictionis
Arborum ex borris Acto proprijs poenis Perso
nalibus et Crumenalibus pro quolibet facto
et demerito Judicio Poenae arbitrarijs pu
niri bonificationem Arborum tritarum et
excisarum ad B. Baboszewo et alia evectarum
demandari ac id quod juris et justitiae erit deci
di et sententiari Utriusque inter G. Wilamo
wski Sortium Brum Goszczyce possessorem Acto
Abuna et M. Theodorum Radzimierski Vena
torem Czechanoviensem atq NN. Josephum Zbi
kowski Michaelem Zagorski Famulos tum
Laboriosos Martinum et alterum Marti
num Thomam Andream Antonium Josephum
et Valentinum de B. Wola Subditos ~~[illegible]~~ et
quidem

et quidem subditos in assistentia Domini in
hanc mationi coram Act. Authenc. Regni facto
ad Judicium Praesens praeterea ab altera Citat. ipsa per
quia Ipsi et quidem subditi et famuli borras
et sylvas sui Act. haereditarias superinequitarunt
superinequitando suum Act. G. Wilamowski
oppresserunt concusserunt pro crinibus ali-
quoties arripuerunt arreptum in terram protra-
xerunt tunc concusserunt bombardam intercep-
ceperunt terrario arbores in necessitates ex man-
dato sui Act. G. Wilamowski terentis tunc alias li-
nae acceperunt et adhucusque restituere recu-
saruntque se Act. evivis suffere omnino conati fuerunt
laeserunt diffamarunt postposuerunt irrea-
lia nunquam deducenda objecerunt sibi Act.
violenti modo secures interceperunt et
restituerere nolunt Ipse quoque M. Radzy-
mienski easdem oppressiones et injurias
praemissis famulis et subditis non vitu-
peravit imo eosdem ausus peragere per-
misit seque Act. summopere injuriarunt
poenas exinde emergentes omnes in se
traxerunt pro quibus super Ipsos decernen-
dis et extendendis litantes idque advidendi et audi-
endi Ipsos tam Dominum quam famulos et
subditos praemissis inconvenientibus ausibus
poenis tam Prelibus quam Crumena-
libus punire pro incontinentia subditorum

ac procolaudatum

pro collaudatione malorum poenas Itidem Per
sonales et Crumenales super Ipsos irrogari
Statuitionem Subditorum pro submissione de
Ipsis poenis injungi determinari litis expen
sas refundi ac Et quod jus negotiumque Causae
praesens proposuerit statui decidi et Sententia
ri Alias Citationibus Ejusdem Commissae fusius in se obloquens
in Diem hodiernam recte cadente et deveniens
Partibus Ipsis utrique et quidem G. Antonio Wi
lamowski Actore et Citato Pltr et M. Theodo
ro Radzymienski venatore Trid Ciechano
viens Dno et Josepho Zbikowski Aulico
Citato et Actore per Eundem G. Josephum Zbiko
wski suo et Domini Ejusdem nomine pltr
laboriosi Martino Thoma Andrea Anto
nio Josepho et Valentino de B. Wola Subdi
tis Citato per eundem G. Zbikowski G. Michaele
Zagorski Citato per eundem Coram Judicio praesens
Comparere et secum Judicialiter Controver
tentibus quarum Partium Controversijs
inductis exauditis Judicium decidendo Par
tium Citationes utrarumque suum ad Ju
dicium edito Controversijs Partium exau
ditis Siquidem Causa praesens facti sine inqui
sitionibus decidi nequit proinde in mu
tijs Actoratibus ad Contenta manifesta
tionum et Tenorum Partium utrarumque

prosequens Judiciorum Terrium Placens Fra 2da
us vel proximius abhinc, et alternata in
eiusque Celebratae Cadentia Dilationem Inquisi-
tionis Parti utriusque Dedit et Concessit prout
praesens dat et Concedit Conservando Terminum
Partibus memoratisque utrisque in praeallega-
tis Judicijs suis sine quavis comparendi
paratum peremptorium in Contrarium
Ci M. R. G. Providus Paulus Borzewicz de
Borzewo Kmethonum authore et pira-
lus Plam vult quia Ipsi Citationes li-
teralles sigillat pro Judicijs praesens servierunt
edit Cons. praefat. Citat. et quidem Cons. GG. Wila-
mowski et Milewski ad B. Goszczyce Cons. G. Wo-
łowski ad B. Baboszewo Cons. vero M. Radzimien-
ski ac MM. Łoskowski Zagorski ac alios ad
B. Wola Sgrzebiewska omnes Fra 2da ante
Fmd. Michaelis Archangeli Anno praesens
detulit exportavit posuit reliquit de
quo praesens Ld. Mrtis fecit Relationem

IMT

78

Actum in Płońsko in Trnis Communibus Trribus Plocens. Feria tertia Ipso Die Festi Commemorationis Fidelium Defunctorum Scilicet Die Secunda Mens. Novembris Ao Domini 1779

Banitus Infidelis Herszek Wnuczka Incola Drobinens. et Alij per Gm Szymkowski

In Tmo hodierno ex Adcitaonibus literatis Trribus Plocens. binis quarum et quidem primae ~~cuius~~ tenor sequitur talis, Stanislaus Augustus Dei gratia Rex Poloniae magnus Dux Lithvaniae Russiae etc. Vobis M. Josepho Ulysz Praefecto Exercitus Regni et Perfidis Infidelibus Herszek Wnuczek Parenti et David Herszkowicz Filio Incolis et Mercatoribus Drobinens. de Causa infra scrta Bonisq. vris ac Summis qlter omnibus mandamus ut in Trnis Communibus Trribus Plocens. ab hinc in Raciqz iuxta suam cadentiam Celebranae pltes ac peremptorie Compareatis ad Instantiam Gri Josephi Szymkoski Actis qui vos in haerendo Scriptis manualibus ac Offso Arestis Coram Actis Authis recognitis citavit, seu potius recedendo a Foro Crens. Plocens. ad paratis Condemnaonem super vobis Infidelibus Herszek Wnuczka et David Herszkowicz ex pte sui Actis obtentis loco peragendae Executionis adcitat, Idque ad videnae et audienae vos ad persolutionem Summae Quinquaginta Aureorum Hungaricalis Scriptis binis manualibus per vos Infideles Judaeos sibi Actis datis cum Pcisionibus provenienae, seu te M. Ulysz ex re interpositi Aresti super Summa Quinquaginta Aureorum Hungaricalis Eiae Infideli Herszek Wnuczek Dcrum Crens. Plocens. adiudicatis et apud te haerens per Sententiam Judicij nostri stringi, Solutionem Eiusae Summae Instantaneam Assignari, Poenas in Sublationem Condemnaonis super Infidelibus Judaeis Irrogari

ac id quod Juris erit Decidi statui et Sententiari, sitis parituri et
Judicialiter responsuri, Datum in Raciąż Fra Secunda post
Dcam Cantate pxa Ao Dni 1779 ~~[illegible]~~
~~[illegible]~~ Alterius quoque tenor eiusmodi Stanislaus
Augustus Dei gratia Rex Poloniae de Tibi G. Josepho
Szymkowski de Persona Bonisq tuis qlter omnibus
mandamus ut in Trnis Communibus Trnibus Plo
cen Fra 4ta prius proximiusve ab hinc iuxta suam
cadentiam ex alternata in Raciąż Celebranda pltter ac
peremptorie Compareas ad Instantiam M. Josephi
Ubysz venatoridae Plocen Actu qui te in haerendo
Mandato suae authoritatis citat pro eo quia licet si
ob M. Cantius Ubysz sui actu Frater germanus
steriliter decessus Infideli Herszkowicz dicto Wnuczek
~~[illegible]~~ Drobinen Summam Quadraginta Trium
aureorum Hungaricalium Flor Novem Grossorum Quindecem
Polon tum Renas primam Duplicem Quatuordecem
alteram luitam Trium Marcarum Polon Dcorum Trni Plo
cen in Płońsko Fra 2da post Dcam Septuagesimae
millesimo, Septingentesimo, Septuagesimo Quarto
Jnr eunae Infidelem Jchowicz et ob M. Cantium Ubysz
latum adiudicatum ad persolvendum debuerit Cum
vero suus Actu multo maiorem Summam nam
Quinquaginta aureorum Hungaricalium per praefatum
Infidelem Jchowicz ab Illri Rndmo Alberto
Ubysz Canonico Collegiatae Plocen ad Scriptum
manuale Acceptum per eunae vero Illrem Rndmum
Ubysz sibi Actu Scriptum manuali cessam
in post Dcorum Crem Plocen Fra 2da post Dcam
Misericordiae 1776. Jnr praedictum Illrem Rndmum
Ubysz et se Actu ac praefatum Infidelem Jchowicz
latum post Expletum per eunae Perillrem Rndmum
Ubysz super realitatem ~~[illegible]~~ Summae Justum
adiudicatum una Cum Provisione ab Actu Decreti
apud eunae Infidelem Judaeum haerent tu autem
G. Szymkowski Actu habendo quoddam debitum non
attento eorum Dcorum Crem Plocen Jnr ob M. Cantium

Ubysz

Ubysz Eiq Infideli Judaeo debitt per se Actt Eorq
Dcrum Crem Plurem pacificatt Tmis suis pro Judicijs
Tmibus Plurem iniuste et vexatorie aggravas in litisq
Expensas indicis Quare citaris idq ad videnda et
audienda te mo Indebite sui Actt Processu aggra
vationis poenis Affici, litis Expensas refundi ac id
qd Juris erit decidi et Sententiari Sis Tmo paritu=
rus et responsurus Datt in Raciq i Tra Eda
pt Deam Jubilate pxa Ao Dni 1779. In Diem ho:
diemam recte cadem et devenien Partibus Ipi et quia
G Josepho Szymkowski Actt et Actt pltes M. Josepho
Ubysz venatoreda Plurem citt et Actt pltes Et
quoniam Infideli Herszek Wnuczka Parens
et David Herszkowicz Filius Incolae et Mercatt
res Drobinen citati praesen in Tmo disparent et
se condemnare permittunt, Proinde praefatt
Pars Actrea Coram Judicio praesen Comparens et
Tmum Eunae Hodiernum pr totum Judiciorum mo=
dernorum tractum Utmo attentans memoratt citt
ad Jus Juridice pr MRGP. Paulum Berzewicz de
Berzewo Cmethon Authum et Juratt tribus et Ultra
Juris formam vicibus quatuor clamatt et vocatt
non tamen Comparens mo non solutionis Summae
Quinquaginta Aureorum Hungaricatt cum Provisione
poenien decernendaq poenalitate in Sublaonem
Processus in lucro ulterioris sortis finalis faciendae
Executionis. Alias in toto seu pro toto lucro negotij
sui principalis admittens Judicio praesen Judtter
ac offse condemnavit condemnatq praesen ulte=
rioraq sibi per Judm hocce ea in Causa fieri et
exequi postulavit, et Judm praesens Juri Communi
postulaonq Partis Actt utilicite annuendo Pae=
nam Baonis Utmo hac in Causa obtentt in vim
Eiusdem lucri decrevit praesenque decernit, et ad publi
canda Eana Baonis poenam Supraseriam Mtam Judtem

addidit et deputavit qui Mbi satisfaciendo Deputationi
suae a Judicio praesens habitae memorato Baronis
poenam modo praemisso obtenta ac Ipsi met ad
praesens in Imo disparem esse banitos Juri Com-
muni Contrarios et rebelles hic in Atrio Stabae
Judicii ac in alijs locis publicationi solito prae-
sens plurima Nobile ad Judicia moderna forumque
publicum congregata alta sua praeconica et
sonorosa voce proclamavit, publicavit, et ad
notitiam omnium pro tunc praesens in dubium
deduxit de quo praesens Jus Mbi a loco publi-
cationis suum ad Judicium rediens fecit Relationem
Post quam Publicato ut praemissum est Baronis
poenam Judicium praesens Imo Plorem pro facienda
vidita praescriptum Juris Communis Executione
Causam hanc cum toto eius effectu ac Parti-
bus Ipsi ad M loci Capitis seu Mcos locorum
Capitis sub Cuius vel quod Jurisdictione prae-
fati citati cum Bonis suis consistunt et resi-
dent remisit remittitque praesens cum Comparem
vero Mco Ubysz Judicium praesens Causam hanc
ad Imum ex Remissione seu adcitatione Inci-
dens Suspendit suspensamque esse vult ac praesens
declarat. In Contrarium MRSP. Paulus Borzewicz
de Borzewo Cmethonum Authus et Juratus
palam dicit quia Ipse Citationes literatas sigillatas
pro Judicijs praesens servientes edidit cum praefato
citato et quia ex Pte Gsi Szymkowski cum
Mcum Ubysz ad Bona Niedarzyn, cum vero
Infideles Judaeos ad Oppidum Drobin Domumque
citatos Ibidem sit, ex pte vero M Ubysz cum Gno
Szymkowski ad Bona Niemczewo utrasque
Juxta Datam in Adcitationibus positas
Ao praesens detulit, expertavit, posuit, reliquit
et depositione notificavit de quo praesens
Jus Mbi fecit Relationem

Baniti Famati Sokołowsky, per Famatos Jankowskie et Wiernickie ac alios.

In Trmo hodierno ex Adcitatione literali Trmi Plurem cuius tenor sequitur talis Stanislaus Augustus Dei gratia Rex Poloniae ecce. Vobis Famatis Theophilo Sokołowski et Margarethae de Zakrzewskie Incicem Conciugibus, tum Gio Antonio Gutkowski dicto Król, de Personis Bonisq. vris qlter omnibus mandamus ut in Trmis Communibus Trib. Plurem in Raciąż iuxta Cadentiam suam lege descripto celebrandae pltter ac peremptorie Compareatis ad Instantiam Famatorum Josephi Jankowski Antonij et Catharinae Conjugum Wiernickich, Laurentij Gałęziowski, Oppidanorum Raciąsiensium tum Josephi Hermanowski Oppidani Jarnoviensis Actorum quibus et quia Affia Indigent cum Eadem de lege requisita Inhaerendo Maonibus Bonationibus ac Offsis Arestis tum alijs Documentis Causam praesentem in vanum citant, seu potius ad parato Conteriores Trmis parato Inquisitiones nostro in Judicio eductas, parato Condemnationes seu poenas Infamiae super vobis Famatis Sokołowskie obtento adcitant, idque ad videndae et audiendae Inquisitiones nostro Coram Judicio ex pte sui Actorum vos Famatos Sokołowskie eductas instantanee reserandae declarari, quibus reseratis et lectis ac cum Documentis suorum Actorum reponendae confrontato vos Famatos Sokołowskie rmo Criminis Furti per vos peracti, Transactionumq. Authenticarum et literarum metricarum Compilationis, tum in tuitu Nobilitaris honoris indebite usurpationis, nec non aliorum Obiectorum vobis ad deducendae poenis ad mentem legis affici, Je vero G. Gutkowski ad dimissionem aedificij per toties dicto Famato Sokołowskie in fundo tuo haereditato proprio eorum sumptu extructi, ad restitutionem rerum variarum pt fugam praefatorum

Sokołowskich in praelibato aedificio Relicto officioso
arresto innodato sibi acto in varijs praetensionibus
per Judicium nostrum liquidandae adigi, litis Expen-
sas refundendae declarari Poenas in Sublationem
Condemnationum decerni ac id quod Juris erit decidi
Sibi parituri et responsuri Datum in Racią Tra
Secunda post Dominicam Cantate proxima Anno Domini 1779
In Diem hodiernam recte cadendae et devenientis Partibus
Ipsi et quia Famati Josepho Jankowski Antonio
et Catharina Juricem Coniugibus Wiernickie
Laurentio Gałęzewski Oppidanis Raciąsienses
tum Josepho Hermanowski Oppidano Jamoiensi
acto per Eundem Famatum Jankowski suo et alio
acto nomine praeter G. Antonio Gutkowski acto praeter
Et quoniam Famati Theophilus Sokołowski
et Margaretha de Zakrzewskie Juricem Conjugis
citati praesentes in Termino disparent et se condemna-
re permittunt. Proinde praefatus Pars Actorea
Coram Judicio praesens Comparens et Terminum
Eundem hodiernum per totum Judiciorum modernorum
tractum Utrumque attentans memorato acto ad Jus
Juridice per MRGP. Paulum Borzewicz de Bo-
rzewo Cmethonum Authum et Juratum tribus
et Ultra Juris formam vicibus quatuor clamato
et vocato non tamen Comparentem nomine ablationis res
variae Compillationis manuum et Transactionum Au-
thenticae et Testimoniorum Metricae Usurpationisque
indigne status Nobilitaris ac Aliarum Circumstantiarum
Termino Comprehensae in lucro Ultimariae sortis finalis
faciendae Executionis. Alias in toto seu pro toto
lucro negotij sui principalis admittentem Judicio prae-
sentem Judicaliter ac offerente Condemnavit Condemnatoque
Rem Ulteriora quae sibi per Judicium hocce eam Causa-
tionis et exequi postulavit et Judicium praesens Juris
Communi postulationique Partis Actae utilitate annu-
endo Poenam Infamiae Utrumque hac in Causa obtento

in vim

in vim Eiusdem lucri decrevit praesentq decernit et
ad publicandam eandem Infamiae Poenam supraserum
Mlem Judlem addidit et deputavit qui Mlis satis
faciendo Deputationi suae a Judicio praesenti
habitae memoratae Infamiae poenam modo prae
misso obtentae ac Ipsesmet Famatos Sokołow
skie citatae praesentes in Trmo disparem esse
baritos Juri Communi Contrarios et rebelles
hic in Atrio Stubae Judlis ac in alijs locis
publicationi solitis praesentes publicae Nobile ad Ju
dicia moderna forumq publicum congregata
alta sua praesentica et Sonorosa voce proclama
vit publicavit et ad notitiam omnium protunc
praesentes in dubiam deduxit de quo praesentes Jae Mlis eloco
publicationis suum ad Judm rediens fecit Relatio
nem Postquam Publicatam ut Promissum est
Infamiae Poenam Judm praesens Trae Plurem
pro facienda Juxta praescriptum Juris Communis
Executione Causam hanc cum toto eius effectu
ac Partibus Ipsi ad Mi loci Capitis seu Mfices
locum Capitis sub Eiusdem vel quod Jurisdictione
praefati citati cum Bonis suis consistunt et re
sident remisit remittitq praesentem cum Comparentem vero
Jso Gutkowski Judm praesens Causam hanc ad
Convictionem disparem Suspendit suspensamque
esse vult ac praesentem declarat. In Continenti
MRGPs Paulus Borzewicz de Borzewo
Cmethonam Actus et Juratus palam vit quia
Ipse Citationem literatae sigillatae pro Judicijs prae
sentem seriem Editi cum praefatae citatae ad Bona
Gutkowo iuxta Datae in Citationem positae Ao praesentem
detulit expertavit posuit reliquit, et de positione
notificavit, de quo praesentes Jae Mlis fecit Relatio
nem.

Decrum Assignationis Curatoris Inter SS Dąbrowskie. Grabie ac Alios

In Trno hodierno ex Adcitaone literali Trni Plocen cuius tenor sequitur talis Stanislaus augustus Dei gratia Rex Poloniae etc. Vobis Gsi Mariannae de Radeckie ott G Francisci Grabia Relictae Conti viduae Matri tum Josepho Filio et Columbae Filiae Filiastro et Filiastrae, Ignatio Patruo Grabiom atq Francisco Smoszewski de Personis Bonisq Oris glter omnibus mandamus ut in Trnis Communibus Tribus Plocen Feria 4ta a Data et positione praesen Citaonis pxe in Raciąż ex alternata Celebrand pltes ac peremptorie Compareatis ad Instantiam SS Pauli et Laurentij Fratrum inter se Patruelium tum Mariannae Nblis Casimiri Dobrski Contis Dąbrowskich, Magdalenae de Niemczewskie primi ott Nblis Francisci Dąbrowski Secundi ott Nblis Adami Kowalewski Relictae Contis viduae Actt qui vos et quiq assia indigen cum eadem ab utraq Pte de lege requisita inhaerendo Documenti Causam praesen vivanq citant seu potius rectificatone pt fata ott G Francisci Grabia ori ott Mariti et Parentis G autem Francisci Smoszewski Juridatoris ad parat Processum parata Decra Communicaonis Documentor ac Concessae Gso Smoszewski Dilaonis Maioris ad parat Condemnaonem loco peragendae Executionis adcitant ad videnq et audienq vos ante omnia ad Satisfactionem Doris tam Dilaoni Maioris et Communicationis Documentor sententia Judicij nostri stringi Cassato Contractu Resignatorio Inter Gsos ott Franciscum et Superstitem Ignatium Grabia ab una, et G Smoszewski Pte ab altera rne Resignationis Sortium Bonor Butkowa

conscripta

conscriptis ac alijs Authis Transactionibus in
virtute Eiusdem Contractus subsecuti Sortes Actis hae-
reditis ab aevo pacifice possessas indebite implicans
et in dubium vocans, alijsq quibuscis praeiudiciosis
Actibus sublatis vos a praetensa usurpatione hae-
reditatis abiudicari, his subsecuti Condescensio-
nem in ordine dandi calculi de Sortibus per vos
nulliter possessis Actis haereditis ex regestae Tuto-
rae per quem interest faciendi, assignari
Devocupationem Sortium Bonorum Bathowa Actis
haereditis pro re Actis adiudicari, Litis Expensas
indebite causatas refundendae censeri, satisfa-
ctionem praeinsertis Dilationibus faciendae iniungi
Causamq integram ad Contenta Originalium
Trium pro iusto et aequo diiudicari, poenas
in Sublationem Condemnationis Irrogari Qua-
propter adcitamini Sitis igitur Trium pari-
turi et Judiciter responsuri Dati in Raciq
Tra Secunda pt Dcam Jubilate pxa Ao
Dni 1779 In Diem hodiernam recte eadem
et Deveniens Partibus Ipsi utrisq et quae
Gsi Paulo Laurentio et Marianna Nblis Cari-
miri Dobrski Conte Fratribus et Sorore Dybro-
wskie Magdalena de Niemczewskie primi
ot Gsi Francisci Dybrowski Tdi voti ot q Adami
Kowalewski Relicta Conte vidua Actis per Gsos
Paulum et Laurentium Dybrowskie ac Cari-
mirum Dobrski suis et Suprascriptis Actis
nnibus pltter, Gso Francisco Smoszewski citis
pltter, Gsi Marianna de Radeckie ot Gsi
Francisci Grabia Relicta vidua matre Josepho
Filio et Columba Filia Grabie ot per Gsum
Hiacinthum Przedpetski, Gso Ignatio Grabia
citato p eundem Coram Judicio praesens Comparens

et secum Judlter Controversiam quad Partium Contro
versijs in Judm Suum inductis exauditis Ju=
dicium ad Illationem Comparem a G. Mari=
anna de Radeckie ott G. Francisci Grabia Relicta
Cente vidua Assignationem Eius mente legis Cura=
toris nempe Gri Simonis Korzybski ex pecunia
eiusdem G. Korzybski pro Curatore praefatae Gnae
de Radeckie Grabina Assignavit, Assignatus
Plenum, quem Pari Actorea pro sequenti Judi=
cio Imum Plocen Fra 2da prius vel proxi
mius ab trinc in Raciąz ex Alternata Ce=
lebranda cadentia adcitare tenebitur. Conser
vando Imum Partibus memorato Utrisque
in praeallegatis Judicijs suis sine quavis Adci=
tatione Comperendi paratum peremptorium
In Continenti Mnlis Regni Gnalis Providus
Paulus Berzewicz de Berzewo Cmethonum
Authus et Juratus palam rit quia Ipse
ad Citationem literatae sigillatae pro Judicijs prae
sentis servientis edictum praefatae adcitatae ad
Bona Buthowo Sortesq adcit Ibidem sitas
Juxta Datae et annum in Adcitatione posita
detulit expertavit, posuit, reliquit, et de po=
sitione notificavit, de quo praesentis Jus Mnlis
fecit Relationem.

Decretum Dilationis Inquisitionis Inter M.M.
Tłubicki Kosobudzka ac alios.

In Casesis et Actionibus Judiciarijs infra
scris Binis prima quidem Inter G. Thomam
Tłubicki Bonor Kosobudy obligatorium
Possessorem Actae ab Una et M. Sophiam de
Mikorskie ot M. Victoris Kosobudzki Che
saurarie Plocen Relictam Consortem Vi
duam Dominam tum Labsum Andream
Rosy de Bonis Kossobudy Subditum

Inhae

Inhaerendo Maori suae Authe facta et
quidem assia Indigetis Cum eadem de Lege re
quisita ad Judm Praesens Parte ab Al
tera Citt idq pro eo quia Ipsa In Promissi
onem ad Bona Kossobudy Jure Obligato
rio per MM. Mokrskie Sibi Actt dimissa
nulliter accipere presumpsit Liberos suos
pro Continuanda eadem Possessione in Taber
na eorundem Bonorum Kossobudy reli
quit Subditos de ejsdem Bonis ad In Obe
dientiam ac non praestandos Labores fomen
tavit Lsae Hedvigis Ancillae Lsae Mathiae
de Bonis eisdem Kossobudy Subdito. In
serviens Liberos p Ipsi M. Kosobudzka
in Taberna relictt ex Dispositione Actt
ad Domum suum revertens apud se de
tinuit et ad amicabiles requisitiones ex
tradere recusavit Ipse vero Lsus Andre
as Rosy non solum volatilia Dome
stica verum etiam Baccam ac Oves sui
Actt Proprias tacite Intercepit et Non
restituit Quare Citantur ad videns et au
diens Ipsi et quidem M. Kosobudzka Vi
duam ad Statuitionem tam Lsi Andreae
Rosy et pro Sumendis de Ipso Penis
qm extraditionem Lsae Hedvigis Nul
liter apud Ipsos detentae una cum Caren
tia Laboris Sententiam Judicij Presentis
stringi Inquisitionem in Ordine Pre
missorum Iniungi Penas Irrogari ac id
quod Juris erit decidi et Sententiari Altera
quoq Inter Mcos Sophiam Mikorska et
Mci Victoris Kosobudzki relictam Conso
rtem Viduam Matrem Ignatium Fran
ciscum et Josephum filios Kossobudzki Actt ab Una et G. Tho
mam Stubicki et quin assia Indigentes

cum

eadem de Lege Requisita Inhaerendo Maoni
Suae Con. Ipsis Authē factis seu faciendis ad Ju
dicium praesens Parte ab altera Citatos idq
ad videndum et audiendum Ipsis rne suor Actis Ho
noris Intaminati Laesionis Verbis Indis
cretis Dischonorationis Concutere Atten
tationis Penis Puniri Inquisitionem edu
cendam assignari litis expensas refundi
ceteraq p Negotij Exigentia decidi Alias
Citaōnibus premissa fusius in se Obloq
uens in Diem Hodiernam recte Cadens
et Devenienc Partibus ipsis Utrisq
et quidem G. Thoma Stubicki Act et
Cit prlter MM Sophia Mikorska ot
M. victoris Kosobudzki Thesaurarij
Plocens relictam Consorte Vidua Ma
tre Cit et Act tum Ignatio Francisco
et Josepho Kosobudzkie Filijs Act p
Eanc M. Matrem suo et Filior Suor Ne
prlter Judm exauditis Partium Contro
versijs Citaōnes Partium Utrarumq sibi
ab Invicem editas decidendo ad Affectatio
nem Partium Utrarumq dilaonem Inqui
sitionis ad Contenta Protestationum et
Terminor Partium per Utrarumq Partem
educendum in Sequenti Judicior Trium
Plocens Fra Secunda Prius vel Pro
ximius abhinc iuxta Suam Cadentiam
ex alternata in Kaciąz Celebrandum dedit
et Concessit Prout praesentibus dat et
Concedit Conservando Tmum Partibus Me
moratis Utrisq in praeallegatis Judicijs
suis sine quavis ad citatione Comparendi
Paratum Peremptorium in Continenti MK
G.P. Paulus Borzewicz de Borzewo Cmetho num
authus et Juratus palam Rgnit quia Ipsis
Citaōnes Literat Sigillatt pro Judicijs
Prae

Praesentibus Servientes editas Conc M
~~Kossobudzki~~ Prefatos Citt et quinq Conc M can
Kossobudzka Relictam Consortem Vidu
am ad Bona Uniech Conc vero M Tho
mam Tłubicki ad Bona Kossobudy Utraq
Feria secunda Post Dnicom Rogationum
anno presenti detulit exportavit Posuit
reliquit et de Positione notificavit de quo
praesens ejusq Mlis Relao

Banitus GG Mokrscy per G. Tłubicki

In Causa et Actione Judiciaria Infrascr
Inter G Thomam Tłubicki Bonor Kosso
budy Obligatorium Possesorem Act ab Una
et MM Theodorum Venatorem Zakroci
menq et Ludovicum Inter se Fratres Ger
manos Mokrskie Inhaerendo Maoni suae
Authi factae ac alijs Documentis Cau
sam Praesentem Juvantibus ad Judm prae
sens Parte ab altera Citt idq ad videndq
et audiendq Ipsos ad Solutionem Summae
Summae Viginti Millium Florenor Polo
nical in Obligationem Bonor Kossobudy
ac Sortis Nuncupatae Kołczany per se Act
ipsos expositae Sententia Judicij Praesenq Strin
gi rehabitionem suprascror Bonor uti Pro
visioni a Summa Supraexarata Non cor
respondenq Iniungi Bonificationem fundi
Praetensionum decerni ac id quod Juris erit
decidi litis expensas Refundi alias Cita
one eadem premissa fusius in se Obloquen
in diem hodiernam recte Cadenq et Deve
nienq Partibus ipsos et quidem Gso Thoma
Tłubicki Bonor Kossobudy Obligatorio Po
sesore Act prlser et quoniam MM Teodo
rus Venator Zakrocimenq et Ludovicus
Fratres inter se Germani Mokrscy Citt prae
senq in Tmo disparent se Condemnare per

mithus

mittunt proinde Prefata Pars Actorea Co
ram Judicio praesens Comparens et Tmd
eundem Hodiernum per Totum Judiciorum Mo
dernorum Tractum legitime attentans Me
moratos Citt ad Jus Juridice per M.R.G.P. Pa
ulum Borewicz de Borzewo Cmethonum Au
thum et Juratum Tribus et Ultra Juris
Formam Vicibus Quatuor Clamatt et Vo
catt non tamen Comparens et hoc Raone
nem Solutionis Summae In Obligationem
Bonorum Kossobudy expositae Rehabilitionisq
eorundem Bonorum Kossobudy Bonificationisq
Fundi Pretensionum admittente Judicio Praesenti
Judicialiter ac Officiose Condemnavit Con
demnatq Praesentibus Ulterioraq sibi per Judm
Hocce ea In Causa fieri et exequi Postula
vit et Judm praesens Juri Communi Po
stulationiq Partis Acto uti licite annu
endo Poenam Banitionis Modo Praemisso
Obtentam ac Ipsos met Citt praesens In
Tmo Disparentes esse Banitos Juri Com
muni Contrarios et Rebelles hic in Atri
o Stubae Judicialis ac in alijs Locis Pu
blicationi Solitis praesens Plurima No
bilitate ad Judicia Modema forumq Publi
cum Congregata alta Sua Praeconica
et Sonorosa Voce proclamavit publi
cavit et ad Notitiam omnium protunc
praesens indubiam Reduxit de quo Prae
senten idem Mlis e loco Publicationis Suum
ad Judm rediens fecit Relaonem postqm
publicatam ut premissum e Banitio
nis Poenam Judicium Praesens Tmo Plaen
pro faciendo Juxta prescriptum Juris
Communis executione Causam hanc Cum
toto ejus effectu ac Partibus Ips ad M Loci
Capitaneum Seu MM Locorum Capitaneos sub
Cujus vel Quorum Jurisdictionem Prefati Citt
cum Bonis suis Consistunt et redident re
misit remittitq praesens In Continenti

Mlis

Mlis R.G.P. Paulus Borzewicz de Borzewo
Cmethonum Authus et Juratus Palan
Rgnit Quia ipse Citt literatt sigillatt p
Tmis Cpraesentibus serviens editt Conq p
fatos Citt ad Bona Kossobudy Feria Secun
da post Dn Rogaonum Anno Praesenti
detulit exportavit Posuit Reliquit et
de Positione Notificavit de quo Prae
sens Mlis fecit Relaonem

Banitus M. Sempłaski p G. Goscycki

In Tmo Hodierno ex adcittatione Tmi Plo
cen cujus tenor sequitur Talis Stani
slaus Augustus Dei Gratia Rex Polo
niae Magnus Dux Lithvaniae Rossiae
Tibi Mco Ignatio Sempławski Vena
torie Plocen de Persona Bonisq Tuis
Gnaliter omnibus Mandamus ut In
Tmis Communibus Tribus Plocen
Feria Quarta Prius vel Proximius ab
hinc iuxta Suam Cadentiam ex alternata
in Raciąz Celebranq prlter ac peren
ptorie Compareas ad Instantiam
Gsi Adalberti Goscicki Actt quite Inhae
rendo Scripto Manuali Citat seu Po
tius loco Peragendq executionis ad Paratt
Condemnaonem Super te Obtentam ad
citat idq pro eo quatenus ~~Ipse~~ Tu Sum
mam Decem aureor Hungaricatt una cum
provisione ab eadem provenienti per
solvas Quare Citaris idq ad videndq
et audiendq te ad Solutionem Supra
scriptae Summae Sententia Judicij
Ntri Stringi Solutionem iniungi ac id
quod Juris erit decidi et Sententiari

Ipsi

Sublationem Condemnationis Poenas dea
lis Trnae Parituros et Responsum
Datum in Racią Feria Secunda post
Dnm Cantate proxima Anno Dni 1779.
In Diem hodiernam recte Cadente et
Devenien Partibus Ipsis et quidem
Gso Alberto Goszczycki Actt pltor et
Iuoniae Mcus Ignatius Sempławski
Venatoriae Dobrinen Citt praesenti
In Trno Disparet et se Condemna
re permittit Proinde Praefata Pars
Actt Coram Judicio Praesen Comparens
et Trnum Eunq Hodiernum p Totum
Judiciorum Modernorum Tractum Ltrae Att
entans Memoratt Citt ad Jus Juridice
per MRGP. Paulum Borzewicz de
Borzewo Cmethonum Authum et Ju
ratum p tribus et Ultra Juris Formam
Vicibus Quatuor Clamatt et Vocatt
Non tamen Comparen Ratione Solu
tionis Summae in Lucro Ulterioris Sor
tis faciendae Executionis alias In
toto seu Pro toto lucro Negotij Sui Prin
cipalis admittente Judicio praesenti Ju
dlter ac Officiose Condemnavit Condemnat
q Praesen Ulterioraq Sibi per Judm Hocce
eu In Causa fieri et Exequi postulavit
et Judm Praesen Jur Communi Postu
lationiq Partis Actt uti licite Anneundo
Poenam Banitionem Ltrae hac in Causa
obtentam in vim ejusdem lucro decrevit
presenq Decernit et ad Publicandam eandem
Baonis Benam Suprasendm Mlem Judlem
addidit

addidit et deputavit Qui Mlis Satis
faciendo Deputationi Suae a Judicio
presen habitae Memoratt Baonus Pae
nam Modo Premisso obtentt ac Ipsi
met Citt preesen in Trno Disparem
esse Banitum Juri Communi Contra
rium et Rebellem hic in Atrio Stubae
Judlis ac in Alijs Locis Publicationi Lo
liti presen Plurima Nobilitate ad Ju
dicia Moderna Forum Publicum Con
gregata alta Sua Praeconica et Sono
rosa vove declamavit Publicavit et
ad Notitiam Omnium protunc Praesen
tium in Dubiam deduxit de quo Prae
sent Idem Mlis de Loco Publicationi
Suum ad Judm rediens fecit relationem
Postqm Publicatt ut praemissum est
Banitionis Poenam Judm Praesens Tmo
Plocen Pro Faciendo in xtra prescriptum
Juris Communis Executione Causam
hanc Cum toto ejus Effectu ac Prtibus
Ipsis ad Meum Loci Capitaneum seu
Meos Locum Capitaneos Sub Cujus
vel quor jurisdictione Praefatt Citt
Cum Bonis Suis consistit et Residet
remisit Remittitq Praesen In Conti
nenti M R G P. Paulus Borowice de Bo
rowo Cmethonum Authus et Jura Sus Pa
lam Rgnit Quia Ipsi Citationem Litt
Sigillatt pro Judicijs Praesen Servi
en editam Con Praefatos Citt ad Bona
Drozdowo Oneski in xda Dott in Adctt
Positam ~~dete~~ Anno Presen detulit exporta
vit Posuit Reliquit de quo Praesen
idem Mlis fecit Relationem

Bannitti G.G. Chyczewsky p. G. Kruszewski

In Trno Hodiernam ex Decro Anteriori
Judicij sui Concessae Dilaonis Inquisiti
onis in Raciąz Feria Quarta Post Festa Solen
nia Sancti Pentecostes proxima scilicet Die Vi
gesima Sexta Mensis Maij Anno Presen
ti Jnr Partes Inferius explanandae
ad Trnos Sequen ut Pote Modernos cum
Trni Ibiq Contenti Ltra Conservatione
facta data et Concessa et hoc in Causa
et Actione Judiciari Infrascrte Inter G
Adamum Kruszewski atq Lsum Franciscum
Famulum suum Actt ab Uno et G.G. Lucam
et Mathiam Chyczewskie et quidq Sub
ditt in Asia Dni Inhaerendo Maoni Suae
Authe factae vel faciendae ad Judm pre
sens Parto ab altera Citt idq pro eo
Quia Ipsi Dominus Lbsum Franciscum
Famulum Circa Boves in Pascuis exi
sten preventum et Interra Prostratum
nulla Habita Raone Multoties et Gra
viter Castigavit in Via Publica asse
cutum infestavit et Converberavit
oppressit Concussit Aliquod Anseres
Sui Actt Proprias Nullis De Dam
nis ex solo Malevolo animo et Rancore
Interfecit Ipse quoq Gsus Mathias
Citt in Oppido Ptoriste reperibilem In
festavit oppressit Concutere et Con
verberare Attentavit ad Framearte
proripuit qua e vibrata Se Actt ad Pu
gnam et Duellandum provocavit
Verbis asperis et Corrosivis Bonam
Famam de Migrantibus Saliavit Aliasq
permultas Violentias et Oppressi
ones peregerunt Citantq ad Videndae
et audiendae Ipsos Raone Premis
or omnium ~~et~~ Penis Exemplaribus
Peniri inquisitionem hoc in Passu

assignari

B

Ms

Assignatis litis expensas Refundi ac id quod
Juris et Justitiae erit Statui et Sen
tentiari alias decreto eorum premissa fusius
in se obloquen in Diem Hodiernum
Relte Caden et Devonien Partibus Ipsis
et quidem G Adam o Kruszewski Actor pr
et quoniam G G Lucas et Mathias Chi
rewski Cit praesen in Tmo Disparent
et se condemnare Permittunt Proinde
Praefato Pars Actt Coram Judicio praesen
Comparens et Terminum eundem Hodi
ernum p Totum Judicium Modernum
Tractum Lmae attentans Memoratt
Actt ad Jus Juridice pem Mlem Rgni
Gnalem Providum Paulum Borzewicz
de Borzewo Cmethonum Authum et Ju
ratum tribus et Ultra Juris formas
vicibus Quatuor Clamatt et Vocatt
Non tamen Comparen et hoc in Lucro
Contraventionis Decro Decernendi q Abu
sus in post Educendae Inquisitio
nis ac Irrogandae Poenae Raone Atten
tatae Violentiae alias in Toto seu
pro Toto Lucro Negotij sui Principa
lis admittente Judicio praesen Judtis
ac Officiose Condemnavit Condemnatq
Praesen Ulteriorq tibi per Judm Hocca
ca in Causa fieri et ex qui Postulavit
et Judm Praesens Juri Communi Re
stulationiq Partis Actt uti licite
annuendo Poenam Baonis in Vim
ejusdem Lucri Lmae hac in Causa
Obtentae Decrevit Praesentibusq Decer
nit et ad Publicandam eandem Baonis
Poenam Suprascrum Mlem Judtem ad di
dit et Deputavit qui Mlis Satisfa
ciendae Deputationi suae a Judicio praesenti
habitae

habitae Memorati Bonis Poenam Modo Praemisso obtento ac Ipsosmet Citto Praesent In Trno Disparentes eē Banitos Juri Communi Contrarios et Rebelles hic In Atrio Stubae Judicialis ac In Alijs Locis Publicaoni Solitis Praesen Plurima Nobilitate ad Judicia Moderna Forumq Publicum Congregata Alta sua Praeconica et Sonorosa Voce Declamavit Publicavit et ad Notitiam Omnium protunc Praesentium in Dubiar Deduxit de quo Preson idem Mlis Loco Publicationis Suum ad Judm rediens fecit Relaonem postquam Publicat ut Praemissum est Banitionis Poenam Judm Praesens Terrestre Plocen p facienda Juxta pscriptam Juris Communis Executione Causam hanc Cdm Toto ejus effectu ac Partibus Ipsis ad Mo Loci Capitaneum Seu M.M. Lococa pitaneo sub Cujus vel quorum Juris dictione Praefati Alt in Bonis Suis Consistunt et Resident remisit remittitq Praesentibus

Banitus G Wyberynski Per Honestum Gregorzewsky

In Trno hodierno ex Relaone Authta Trni Ciechan atq Cione Lit Trni Plocen Quar tenor et Quid Relaonis Sequitur Talis Actum in Ciechanow

sub tractu

sub Tractu Judicior. Trium Ciechan. ibidem
celebrat. die Decima mensis maij
Ao Dni 1779no Coram Judicio et Actis
pren. Trib. Ciechan. pltr comparens
M.R.G.P. Josephus Szczurzak authus
et Jurat. palam rvit Quia ipsius Cio-
nem Lit. Sigillat. p Judicijs Trib.
bus Plocen. Servien. Tenoris Talis Stani-
slaus Augustus Dei Gratia Rex
Poloniae etc. Vobis GG Simoni Dzie-
cinsky et Theresiae de Peplowskie pri-
mi oto G. Antoni Zbyszynsky Secun-
di ad presens voti invicem Conjugibus Vi-
ctrico et Matri tum Mariannae
et Agnethi Virginibus innuptis in
primo Thoro tecum G. Peplowska
pgenit. Zbyszynskim Filiabus et
Privignis necnon Mathiae Zbyszynsky
Sortium Br. Zbyszyno cuiusvis Juris
Possessor de Pnis Bonisq. vris gltr
obus mandamus ut in Trnis Com-
munibus Trib. Plocen. Fra Secun-
da a data et positione presen. Cionis
prius et proximius ex alternata in Ra-
cigi Celebrand. pltr ac peremptorie
Compareatis ad Instantiam honesti
Francisci Gregorzewski Actis Quivos et quid

assa indigen cum eaq de Jure requisitis In herenq
arestis offo ac maom coram actis authis Rni facto
seu faciendq citat ad videndq et audiendq vos ad
extraditionem vacae sui actis ppriae p summa
Quinquaginta Florenq Grossor Decem semi octo
emptae p olim Gm Antonium Zbyszyńskij tui
Cttis Pepłowska primevum maritum et vrar
Filiar Zbyszeńskich itiq Cttis Parentem for
mataquae Injusta ad actis ptensione in
terceptae et circa agonem vitae p eunq olim G
Antonium Zbyszyński extradi p vos Cttis
sibi actis expolitis Sententia Judicij Nri
stringi bonificaonem accrescentiae ac lacti
cinior a prominentis vacca pvenienq quolibet
ao p vos Cttis pceptis ac Carentiae Laboris
a pari Equor sui actis pprior nulla ex
Rne sibi actis p olim Suprakominatis G
Antonium Zbyszyński interceptis et per
spatium p Eunq olim G Antonium Zbyszyń
ski decem septimanar detentis Laboribus
maceratis pvenienq adinveniri poenas
rne pmissor p olim Antonium Zbyszyń
skij succubitis Crumenales sup vobis
decerni ceteraq qd jus et aequitas po
poscent con vos statui decidi et senten
tiam sitis Trno pariturj et jud ltr responsuri
Datt in Raciąż Fra ~~da~~ 6ta pt Dni Can
tate pxa ao Dni 1779ro ad Ba Dzielino

Domos

Domos Citt ibidem Sitt Die hodierna actus pren
extradidit et Notificavit de Quo Eius Relatio
Ex actis Trnibus Ciechan rescrum Chmielinsky
Manu ppria Lt Gosthowski Locus Sigilli
Judicij eiusd Adcionis Quoq Tenor eiusmo
di Stanislaus Augustus Dei Gratia Rex
Poloniae etc Tibi G Mathiae Zbyszynski
Sortium Br Zbyszyno old G Antonij Zby
szynski haeredit cuiuscunq Juris Possessori
de Prnae Bonisq tuis gltibus mandamus
ut in Trnis Communibus Trnibus Ploczn
juxta Suam Cadentiam in Raciąz Celebrand
pltr ac peremptorie Compareas ad Instan
tiam Honesti Francisci Gregorewsky
actt Qui te Inhaerend maoni Suae ~~actt~~
coram actis Authis Rm facit Citat
seu potius ad incidentiam Causae et
actoratus ex Pte Sui actt Cor GG Simo
nem Dzielinski et Theresiam de Pepto
wskie primi old G Antonij Zbyszynsky
secundi ad psens voti inviam Conges
Victricum et Matrem tlem Mariannam
et Agnethem Virgines innupt Filias
et Privignas Zbyszenskie ad Judm Nrum
institutt inscriptionem cor cor GG Dzielinskie
et Zbyszynskie in Rgris Judicior Nostror

procurandae adcitat ad videndae et audiendae te Citt
ex Re Sortium olim G. Antonij Zbyszyńskij GG
Dzielińska primevi mariti et Zbyszyńskich
virginum Parentis haereditatis pro te Citt vigo
re cuiuscunque Juris Possessionis ad extra
ditionem Vacae cui actt propriae pro Summa
50 Florenorum Grossorum decem Semiocta Polt em
ptae pro olim Suprascripto G. Antonium Zbyszyńskij tui
Citt Jurisdictorem formata quaeque iniusta ad ea
actt pretensione interceptae et circa agonem vitae
pro eunque olim G. Zbyszyńskij sibi actt extradere de
mandatae Sententia Judicij Nri Stringi Bonifi
cationem accrescentiae ac Lacticiniorum pronominatae
vacae provenientis ac carentiae Laboris a Pari equorum cui
actt propriorum nulla ex rne sibi actt pro olim superius
expressum G. Antonium Zbyszyńskij interceptae et
pro Spatium decem Septimanarum Detentae Labo
ribus maceratae provenientis ad inveniri poenis Cru
menalibus rne praemissorum pro olim Gm Antonium Zbyszyń
skij Succubitae tibi Citt Successores eiusque olim Gi
Zbyszyńskij intercedere demandari ceteraque pro
exigentia Legis et Justitiae Conz te Citt Statui
decidi et Sententiari sis pariturus et judicatis
attentaturus Datt in Rocigi Fa 4ta pt Dni Ro
gationum proxa ao Dni 1779 In diem hodier
nam recte cadentis et devenientis Ptibus ipso et Quinq
Honesto Francisco Grzegorzewskij actt pt ret
G. Theresia de Neptowskie primi olim G. Antonij
Zbyszyńskij secundi ad praesens voti G. Simonis
Dzielińskij alias in vicem Conjugibus victrico et Matre
tum Marianna et aliis Catharina virginibus innuptae
Zbyszyńskie Filiabus et Privignis Citt pro Gm Ma

thaeum

thaeum Krzywoszki Et Quoniam q Mathias
Zbyszynski Citt pœn in Trno disparet et econ
demnare permittit proinde pfat Paro Actt comm
Judicio Praeven Compareno et Trnum eunq
hodiernam ptotum Judiciorum modernorum
Tractum Ttine attentans memoratt Citt
ad Jus Juridice p MRGo Paulum Borzewicz
de Borzewo Cmethon Authen et Juratt tribus
et ultra Juris formam vicibus Quatuor Cla
matt et vocatt non tamen Comparen et hoc
in Lucro extraditionis vaciae ultra cum bonificatione
Lacticiniorum et accrementi tum bonificationis la
rentiae Labor ab equis violenter acceptt alias
in toto seu p totto lucro Negotij sui pntis
admitten Judicio pœn Judlter ac offse Conde
mnavit Condemnatq pœn ulteriora qui
bi p Judm hocce ea in Causa fieri et exe
qui postulavit et Judm pœns Juri Com
muni postulaom Ptis actt utilicite
annuenq Pœnam Bmis in vim eiusq Lucri hac
in Causa obtentt decrevit pœnq decer
nit et ad publicanq eanq Bmis Pœnam su
prascr mlem Judlem addidit et depu
tavit Qui mlis Satisfacienq deputa
vit Suae a Judicio pœn habitt memo
ratt bmis Pœnam modo pmisso obtentt
ac ipsmet Citt pœn in Trno disparen esse
bamtt juri Commum Contrarium et rebellem
hic in atrio Stubae Judlis ac in alijs locis
Publicaom Solitt pœn plurim a Nobilte
ad Judicia moderna forq publicum Con
gregatt alta sua pconica et Sonorosa
voce pclamavit publicavit et ad notitiam
omnium ptunc pœn Indubiam deduxit

de quo praeter idem Mlis suum ad Judm
Rediens fecit Relationem Postquam
Publicatam ut praemissum est bannitio
nis Poenam Judm praeno Trre Plocen
pro facienda Juxta praescr Juris Commu
nis executione causam hanc cum toto
ejus effectu ac Ptibus ipsis ad M Loci
Capitt seu mm Locorum Capitt
sub cuius vel Quorum Jurisdictione
praefatt Litt cum bonis suis consistit
et residet remisit Remittitque praeter cum
Comparen vero Judm praeno Causam
hanc ad Convictionem dis parem su
spendit suspensam que esse vult ac
praeter declarat In Continenti MRGP
Paulus Borzewicz de Borzewo Chrethe
authen et Juratt palam Rvit
Quia ipsis Litt Litt Sigill pro Judicijs
praeter servien edictt Con praefatt Litt ad
Bona Zbyszyno juxta datam in Litt
Positt ao praeter detulit exportavit
posuit Reliquit et depositione
Notificavit de Lw praeter Jq Mlis
fecit Relationem

Actum in Płonsko in Trnis Comunibus Terribus Plo
censibus Districtuum Płocensis et Raciąziensis una
Cum Continuatione Anteriorum Causarum Fra 4ta
pt Dni Sactorum Omnium proxima scilicet die
Tertia Mensis Novembris Anno Dni 1779 Celebra
tis

Banitus G. Siehski per Gdos Korzybskie

In Trno hodierno ex adcitatione literali Trni Plo
cens Cujus Tenor sequitur Datis Stanislaus Augustus
Dei Gratia Rex Poloniae Etc Vobis GG. Sigismun
do Dramienski et Martianne de Pilichowskie
primi Ot G. Alberto Drozdowski adsensu voto se
cundi invicem Conjugibus Marianne seu altero
us Nnis de Drozdowskie primi Ot G. Zabiełłow
ski adsensu voto 2di G. Breski alias utriusq
Conjugibus Antonio Kuelski Brum Drozdo
wo Piekuły haeredibus et Possessoribus de Perso
nis Bonisq vestris qualiter omnibus mandaz
mus ut in Trnis Communibus Terribus Plocensibus Feria
Quarta prius vel proximius abhinc in Raciąz
Celebrandae pttes ac peremptorie Compareatis
Adjustantium GG. Eve de Rybickie G. Olim Thomae
Korzybski Relictae viduae Consortis Matris et
Joannis Korzybski Filij Actis qui vos et quidem
assistentia indigentes cum eadem de Lege requi
sita Citant seu potius rectificatorie rectifican
do vobis Causam et Actionem Judiciariam morte Ot G.
Thomae Korzybski Actis Mariti et Parentis Inter
ruptam

ad paratos anteriores Trnos paratum Decretum
Concessae dilationis inquisitionis paratum juramen
tum supernicorruptionem testium paratas edu-
ctas inquisitionis paratum Decretum injunctae
Comportationis quietationum adcitant advideas
et Audienae vos GG. Dramienskie Conjuges ad ex
traditionem inventariorum fatis od G. Thomae
Rybicki Act Matris ~~Actricis~~ Parentis derelictorum
per od G. Zaborowska primi od G. Rybicki secundi
ex post voti od G. Alberti Drozdowski Consortem
acceptarum et apud vos GG. Dramienskie haeren
tum framea argento Obducta Chochlearium
trium et aliarum argenteriarum de Actricem
matrem Concernentium non obstante quae
quietatione per od G. Albertum Drozdowski
a se Actrice Matre et od Marito ex nullo dato
et accepto emuncta quinimo Cassata sententia
judicij nostri stringi inquisitiones reponendae et
exarandas censeri extraditionem eorundem in-
ventariorum aererum mobilium framea ar
gentea Chochlearium et aliarum rerum argen
teriarum fatis od G. Thomae Rybicki derelicta
rum satisfactionem Cptandae injungi ac id quod
juris erit decidi sitis parituri et responsuri
Dat in Kaliqsz Fra 2da pt Dnicam Rogatio
num anno Dni 1779 In Diem hodiernam
recte cadente et devenienae Ptibus Ipsis et
quidem G. Era Rybicka od G. Thomae Korzyb-
ski Relicta Consorte vidua matre et Joanne Korzyb
Filio actoribus per Eandem Matrem Ipsius et

Filij

Filij Suj nne pltes G. Sigismundo Dremowski et Ma
nanna Pilichowska invicem Conjugibus Citat per
Maritum Suo et Contis Suae nne pltes GG. Carolo
Breski et Barbara Drozdowska invicem conju
gibus Citat per Maritum nne Consortis Suae nne
pltes G. Antonio Sielski Citat pro G. Joannem Ko
wiecki et quoniam Comparens G. Antonij Siel
ski ab inscripta Comparitione recedit et Eundem
Condemnare permittit proinde praefata pars Actor
Coram Judicio praesenti Comparens et Trnum Eundem
hodiernum per totum Judiciorum moderno
rum tractum attentans memorat Citat ad
jus juridice per Mrtem Regni Gnalem Provi
dum Paulum Borzewicz de Borzewo Authen
et jurat tribus et ultra juris formam vici
bus Quatuor Clamat et vocat nontamen com
parentem ratione Contraventionis Decreto
extraditionisq rerum variarum ac inventari
orum pt Fata ob G. Thomae Rybicki actris
is Parentis per ob G. Mariannam Zaborowska
ultimi nuptus ob G. Alberto Drozdowski Con
sortem acceptorum ac aliarum Circumstan
tiarum Trno comprehensarum admittente
judicio praesenti judicialiter ac officiose Condemna
vit Condemnatq praesenti ulterioraq sibi per ju
dicium hocce eam Causa fieri et exequi po
stulavit et Judicium praesens juri Commu
ni postulationiq prtis Actor utilicite annu
endo poenam Banitionis legitime hac in Causa
optentum decrevit praesenti decernit et ad publi
cam eandem Banitionis poenam suprascriptum Mrtem

Judicialem

Judicialem addidit et deputavit qui Mrtis satisfa
ciendo deputacioni suae a judicio Cpsens habilo ma
moratam banitionis poenam modo praemisso
obstentam ac Ipsummet citatum Cpsens in
Trmo disparens esse banitum juri Communi
contrarium et rebellem hic in atrio Stll
bae judicialis a in alijs locis publicationis so
liter Cpsens plurima nobilitate ad judicia
moderna ferumq publicum congregato at
tu sua Cpsonica et sonorosa voce procla
mavit publicavit et adnotaciam omni
um protunc Cpsens in dubiam deduxit de quo
Cpsens Ide Mrtis eloc publicationis suum ad
judicium rediens fecit relationem post quam
publicatam ut Cpmissum est banitionis poe
nam judicium Cpsens Trae Ptocens Cpfaciendo jus
tu Cpscriptum juris Communis executione pa
sam hanc cum toto ejus effectu ac partibus
Ipsis utriusq ad M. Loci Capitaneum seu locorum
Mrm Capitaneos sub cujus vel quorum jurisdi
ctione Cpfat citat cum Bonis suis consistit
et residet remittq Cpsens cum comparenti
bus vero judicium Cpsens causam hanc ad
convictionem disparens suspendit suspensamq
esse vult ac Cpsens declarat In Continenti
Ill Providus Paulus Borzewicz de Borzewo
Cmethonum authenticus et juratus palam reci
provit quia Ipse citationem literas sigillatas
Trmi Cpsens dervienc edit Cons Cpfat citat ad
Bona Drozdowi Pichuty juxta detat et annum in
citatione posit detulit expectavit posuit reliquit

et depositione

et depositione Notificavit de quo praesentibus Mortis fecit Relationem

Decretum Rejectionis ad tandem Br. Krasewo Wlothi seu Falki Jnr. GG. Niedroskie et Chyczewskie

In Causa et actione Judiciaria in fraterna inter GG. Ignatium Niedroski et Victoriam de Kuczberskie Ioh. G. Bartholomaeus Koskowski Judi ad praesens vote Jnri cum Congrs. et quae assua indiem cum Eadem de Lege abutuntur requisita Inhaerendo Proventibus suis Coram Actis Authis Rnu facti seu faciendae Actis ab una et GG. Mathaeum Chyczewski Parentem Stanislaum item Chyczewski filium Valentinum Gyrzynski et Magdalenam Chyczewska in eiusdem Congrs filiam et Generem Inhaerendo Proventibus Coram Actis Authis Rnu facti seu faciendae ad Jdm praesens Pte ab altera Actis idq. pro eo Quia Jpsi Signanter Jpsi G. Gyrzynski tanto N. Chanyski in Servitio apud Actis existens qm alias famulus saepe saepius fomentavit et a Servitijs a movere conatus fuit Jpsi vro Oneris Actis Civitatorum circa Gregem Oviam in Campo Magoreo praevento nulla de Causa aggravarunt oppresserunt, in Campis Communibus gregem Oviam Actis nulla ex Rne pascere denegarunt Insuper viam Publicam sibi Actis obsesserunt obsessa Eadem via Actis infestarunt Conculcare attentarunt Domum suam Actis sup invaserunt sup invadendo Rixas et Contentiones suam Actis Excitarunt multoties varijs in locis et Coram diversis Personis laeserunt diffamarunt verbis Summatecis affecerunt in realia et nunquam deducendae abiecerunt viam Publicam ex antiquo solito praepedendo sibi Actis Transitum insepserunt et alias in pinius in Convenientias et oppressiones

Actum in Płonsko in Terminis Communibus Terrestribus Plocensibus Districtuum Plonscensis simul et Raciąziensis in Diem hodiernam incidentibus Feria quinta post Festum Sanctorum Omnium proxima Scilicet Die quarta mensis Novembris Anno Domini Millesimo Septingentesimo Septuagesimo Nono.

Decretum In Competentis Actionis Libertatisq Inter Gsos Karwoskie Stupeckie ac Alios.

In Trno horno ex adcitaonibus Litt Trbus Plocenę Trinis quar et quidem primae Tenor Sequitur talis Stanislaus Augustus Dei Gratia Rex Poloniae magnus Dux Lithvaniae dec. Tibi Gso Paulo Stupecki sup bonis Karwowo Orszamowice Quovis Jure Possessori de Prna Bonisq tuis gnltr omnibus mdmus ut in Trnis Comibus Trbus Plocenę Feria quarta prius vel proximius ex alternata in Raciąz Celebranę pltr ac peremptr Compareas, ad Instantiam Gior Joannis Jacobi et Mariannae ott Valentini Filiae Fratrum et Filiastrae inter se Germanor Karwowskich, dict Sulkowie act Qui te cum debita Delege incumbenę authoritatt et apria inhaerenę maoni suae authę fact Citant seu potius melioranę quoscis anterioris Trni defectus ad eunę Trnum paratq Decrum iniunctae adcitaonis Gri Petri Ostrowicki pt Translapsum Trm adcitant idq adcidendum et audienę Te antesmia Decro Judicij Trrs Plocenę Condescenę in Fondo Bonor Karwowo Orszamowice inter Te actt ab una et Gm Petrum Ostrowicki Pti ab altera Cum Judicio suor actt ad Sinistram per Partes Documentor nonnullor adpsens pti actt in manibus existenę repositionem Feria 4ta pt Fm Sanctae Catharinae Virginis et martyris Scilicet Die 27 menę novembris Anno 1776 Sine Compa-

sitione

Comparitione Suor Actt prolatt ad acta Crenę Plocenę
Feria 2da pt Fm Sanctor Trium Regum proxima
Scilicet Die 13 menę Januarij Anno proxime Ela-
pso per oblatt porrectt melioratt attenę documenę
per Actt in Judicio ꝑsenę ad praesens reposit
juxta Eadę Documenta pro directt Actt Gn Josephi
Karwowski dicti Sulk Successoribus Sortem Eiusd
Bonor Karwowo Orszamowice dicto Sulkowizna
Steriliter decessi suor Actt avi et pro avi derelitt
ex redirect procedentia per Documenta ad ꝑsens in
Judicio reposita sibi Actt adjudicari levationem Sum-
marum quae et quantae ex Sorte Eadę Vocitata Sulko-
wizna Tibi Citt provenerint Sententiari de Sorte Eadę
pte Citta illegitime possessa Condescendi Tibi demen-
dari Rne vero quer vis ultra legem positivam
mediorr ac Dcri supra de actu exaratt ex re tan-
tum tui Citt Sinistrae illationis ꝓcurationis ad
mentem legis poenis Te Citt affici Litis expensas
per Te Citt Sibi Actt causatas refundi ceteraque
pro exigentia legis Justitiae conę Te statui decidi
et Sententiari Sis Trno pturus et Judlts respon-
surus Datt in Raciąz Feria 2da pt Dm Rogatio-
num Anno Dni 1779. Secundae Adcitationis Series
ejusmodi Stanislaus Augustus Dei Gratia Rex
Poloniae magnus Dux Lithvaniae ecc. Tibi Gso
Petro Ostrowicki de Persona Bonisq tuis gnltt obus
mandamus ut in Trms Comibus Trrbus Plocenę
Feria 4ta prius vel proximiusve ab hinc juxta
Suam Cadentiam, ex alternata in Raciąz
Celebrandę pltt ac perempt Compareas ad In-
stantiam Gsor Joannis et Jacobi atq Mariannae
Actt Gsi Valentini Karwowskich Actt qui Te et quid
assia indigenę cum eadę de jure requisita
Fratrum et Filiae

inhaerend

Inhaerendae Maiori Suae Coram Actis Authris Rmi facti Citant seu potius ad parati Decrum Iniunctae adcitationis tui pt. Translapsum Trnum adcitant pro eo quia Tu licet si Sortem dictam Sulkowizna a se acti et Olt Gso Valentino suae actri Gsae Mariannae Karwowska Parente Jure haereditati acquisiverit per Annos plus minus duodecem in Possessione eiusdem Sortis exstitisti ac pt facto quodam Condictamine cum Gso Paulo Stupecki antiquo Eiusdem Sortis Obligati Possessore Decra Trra Plocens ad Sinistram Judicij informationem Documentisque ultra essentiam rei probationis Genealogiae cum Eodem Gso Stupecki exportare presumpsisti se acti pro attendentia eiusdem Causae non Concitasti ac ad nullam Comportationem Documentorum adstrinxisti taliq methodo ab haereditate Eiusdem Sortis supratactae Sulkowizna Jure Naturalis Successionis se acti Concernens per Eadem Dcra nempe ultimarium Condescensoriale in fundo Bonor Karwowo Orszamowice plato ab judicationis Causa extitisse et retro in possessionem Gsi Stupecki Ante hac Obligati possessioni Eiusdem Suprafatae Sortis dictae Sulkowizna tradere permisisti haereditateque se acti privasti Quare Citaris idque ad videndum et audiendum Te ratione Supra expressorum poenis juxta demeritum puniri ac id quod ius negotiumque Causae presens poposcerit Contra te Statui decidi et Sententiari Sis Trno pariturus et responsurus Datt in Raciaz Fra 2da pt Dm rogationum pxa Ano Dni 1779. Tertiae Adcitationis Senestalis Stanislaus augustus DEI Gratia Rex Poloniae magnus Dux Lithuaniae ecc. Tibi Illri Adm Rndo Adamo Kukowski

Praeposit.

Praepositi Gurenę de Prnā Bonisq tuis Gnltr obus
mdmus ut in Trmis Commbus Trrbus Plocenę
Frā 4ta prius pximusve ab hinc iuxta suam Ca-
dentiam ex alternata in Raciąz Celebranę per-
sonaliter ac peremptorie Compareas ad Instan-
tiam Gsor Iacobi et Ioannis Karwowskich atq
Mariannę Karwowska ob Valentini Filię Virginis
innupte Actt, et quidem a pnā ab utrinq indigenę
cum Eadę de Jure requisita inhaerenę Docu-
menę ad Causam psenę spectanę, Citant idq
pro Eo quatenus tu libros metrices Baptisa-
tor Ecclesiae Parochialis Gurenę in quibus me-
trica Gsi Alberti Karwowski ob Casimiri Filij Dicti
Solk reperitur ad Causam Jnr se actt ab Una et
Gsum Paulum Stupecki pte ab altera ventilatt
nostro in Judicio Comportes quare Citaris idque
ad videnę et audienę se ad Comportaōnem
eorunę Libror metricis Sententia Judicij nostri
stringi, ac id qd iuris erit decidi et Sententiari
Sis pariturus et responsurus, pxa Anno Dni
Datt in Raciąz ofa rcta pt Dni Rogationum pxa Anno
Dni 1779 In Diem hornam recte Cadenę et deve-
nienę ptbus ips utrisq et quidę Gsis Ioanne et
Iacobo Mariannę ob Valentini Filia Patruis et
Filiastrae Karwowskie actt per Eunę Gsum Ioannem
Karwowski Iuo et supraseror Coactor mne pltr Gso Paulo
Stupecki Citto et indicenę pltr Gso Petro Ostrowicki
adcitt pltr Illtri adm Rndm Adamo Kukowski
praepositi Gurenę et Comendario Rogotworscenę
per Utrasq Ptes adcitt pltr Judm quoniam Pars
actt ex pforo Decri ante acti Judicij sui iniunctae
adcitaōnis Gnosi Ostrowicki Eunę adcitavit adci-
tatusq Comparitionem inscribit, Proinde Satisfa-

ctione Eiq

eidem Decto adinventa Ptibus experiri mandat in experimento Quoniam Eadem Pars actt Offerendo probationem procedentiae suae ab olim Nbli Josepho Karwowski quondam Thomae Filio pro adjudicatione sibi Sortis super Bonis Karwowo obtaki per Eundem Ott Nblem Josephum Karwowski olim Nbli Michaeli Stupecki moderni Citti avo invadiatae melioratione Decri Condlis anni 1777mi in Fondo Bonor Karwowo obtaki ac mente Decri Judicij sui sine Comparitione actt plati ptem Citt Convenit, ad qm Causam p Comportatione Libror metrices Ecclesiar Gurenae et Rogotworscenae Illrem adm Rndm Kukowski Praepositt Gurenae Comendarium Rogotworscenae Partes utrique adcitarunt et eundem ad Instantaneam comportationem libror metrices ad evictionem negotij praesenae stringendum exposcunt Idem Judm ante omnia teneri Eundem Illm adm Rndm Kukowski Comportare Libros metrices pro quor Comportatione Trnis Ptium utrarumque Principaliter inter se agenae Convenitur idque in instanti Censet Comportavit quatuor Libros metricar pro quorum Comportaone Conventus est Satisfactione hoc in Puncto adinventa Ptibus Causam psequi Jubet in psecutione Controversij Ptium, Exauditis inductis Citationem ptis actt et adcitaones suum ad Judm edittt decidendum licet quidem Gsi Karwowscy actt Transactionibus p se repositis summario suo Conscriptt specificatt ab anno 1567 ad annum 1696, consecutive positi Nblem Paulum Karwowski, olim Adami Filium ab eodem vero Paulo Adamum et Albertum Filios ab Adamo Filio Pauli Joannem, a Joanne Thomam a Thoma Josephum Jurisdatorem, ott Gri Michaelis Stupecki Citti avi tum quoque ab Alberto ott suprascri Filio Mathiam a Mathia Casimirum processisse demonstrant Jam vero a Casimiro Filio Mathiae procedentiam Alberti sola tantum modo metrica Baptismi Eiusdem Alberti ex libris metrices Ecclesiae Gurenae Extracta suo in Judicio reposita ostendit,

hec autem

hæc autem metrices ut ex libro veteri Prillmi adm
Rndm Kukowski Comportata apparet solamet
in una parte nudæ hastæ a principio eiusdem nudæ
hastæ Charactere vitli cuiusdam Hominis non
Eruditi Charactere aliarum metricarum in toto libro
existenq dispari intra metricas anni 1674ti
nempe pt metricam aliam sub die 29 martij
anno Eodem 1674to existentemq et ante metricam
aliam sub die 29 Julij hocce anno extanq Inter
medie Infantem Nomine adalbertum Nblium
Casimiri Karwowski dicti sulh et Elizabeth de
Domo Sniegocha Longum anno 1671mo die 22
Baptisatum Exarans cum quadam Correctione in
numeris anni inscripta esse apparet ex indeq
suspecta esse demonstratur ab eodem quoq alberto
juxta hancce metricam ac si a Casimiro procedere
p partem actoream allegat Jacobum Parentem
actt et actt avum procedere infert, et Transactiones
binas primam in anno 1730mo Feria 6ta pt Fm
Sancti martini Pontificis Qua Nblis Jacobus Karwo-
wski ob alberti Filius Nbli Theresiæ Dobrzeniecka
Contis suæ summam quingentorum Tynq inscribit,
alteram anno 1736to, Fra 2da ante Fm Sanctæ
margarethæ qua Nblis Jacobus Karwowski ob
Jacobi Nblibus Paulo et Valentino Goszczynskiæ
sortem in Bonis Goszczyno donat utrasq
Easdem Transactiones Coram actis Crenq Plocenq
factas reponit laliterq Consanguinitatem suam
cum olim Nli Josepho Karwowski quondam
Thomæ Filio Hæredi Sortis obligatæ avo Citti
in Septimo Gradu cum actoribus actrice vero in
Octavo Gradu pars eadem Cittam demonstrando pfatt
Sortem obligatam prove sui Eximi iniungendam ex-
poscit cum vero pars actt in veteri Libro metrices Ba-
ptisatorum Ecclesiæ Parochialis Rogotworscenq

suum

suum ad Judm Comportata metricam sub anno
1736to Die quarta Julij ex villa Kierz infantis No-
mine Jacobi Nblium Jacobi Karwowski, et Theressiae
de Domo Dobrzeniecka Congum Baptismum Exa-
ranę tum et in altero Libro metrices Rogotworscenę
Comportat intra metricas Anni 1696ti, itidem
sub numero 196to cum apposito Eidę numero hoc
verbo anno Die Decima quinta 8bris Baptismum
Infantis nne Jacobi ~~[illegible]~~ Nblium Jacobi Kar-
wowski et agnethis de Domo Goscinska Congum
Filij Exprimentem has utrasq metricas Evidenter
in nudis spartijs manu ott adm Rndi Stanislaj
Kaminski in Commenda Ecclesiae Rogotworscenę
modo primum, in anno 1762do, ut ex Libris huiusce
Anni Comportatis apparet, Existentem inscriptas
esse palpabiliter deducit ex hisq binis pp postere
pcuratis metricis et superius Exaratam metri-
cam in libro Ecclesiae Gurenę, alberti a Casimiro
Similiter pcuratam esse infert repositoq extract
antro juris advitalitij, p Nblem Mathiam
Karwowski ott Joannis Filium et Elisabe-
them Sniegocha invicem Conges Coram actis
Crenę Plocenę Sabbo pt Fm Decolationis
Sancti Joannis Baptae anno 1675to inscripti
Elisabethem Sniegocha mathiae Karwowski ott
Joannis Filij Contem esse probat quo Circa Judm
attenę pmissis dedutis Gris Joanne et Jacobo Pa-
truis ac Marianna Filiastra Karwowskie ad
Consanguinitatem sui cum ott Nbli Josepho
Karwowski quondam Thomae Filio Sufficienter
non probantibus incompetentibus hoc in negotio
actoribus insentis Gsum Stupecki Citt ab hocce
Eor actoratu liberum pronunciat quod Decrum

Gsi

Gsi Joannes Jacobus ac Marianna dim Valentini
Filia Patrij et Filiastra Karwowskie act pro Juri-
dico non Susceperunt qui nimo ab Eodem et
cum Eodem Mcor Gabrielem Antonium bini
Nominis in Karwosieki Karwosiecki Judicem
Joannem a Gumowo in Krasniewy Gumo-
wski Subjudicem Franciscum a Ciołkowo Cioł-
kowski Notarium Trres Plocen Causae Psenę
Judices ad Judicia Tribunal Rni Petricovienę
ut Juris et moris est moverunt Eidemq motioni
locum differri postularunt Mci autem Judices
Sencientes se in quidpiam temere egisse qui
nimo omnem Juris gradum in toto Observasse
Eandem motionem admiserunt et locum mo-
tionis dederunt Conservandę Trnum Ptibus me-
moratis utrisq in Pallegatis Judicij suis sine qua-
vis ad citaone Comparendę paratum perem-
ptorium, In Continenę mnlis Rni Gnalis Providus
Paulus Borzewicz de Borzewo Cmethę Authus
et Juratt plam rvit Quia Ipse Citaones Litt Sigillatt
pro Judicij Psenę Servienę Editt conę Pfatt Citt
Etquidem Conę Gsum Paulum Stupecki super Bonis
Karwowo Orszymowice quovis Jure Possessorem,
ad Bona Karwowo Orszymowice Conę Gsum
Petrum Ostrowicki ad Eadem Bona Karwowo
Orszymowice Conę vero Illrem adm Rendum
Adamum Kukowski Praepositt Gurenę ad Bona
Gora Ecclesiastica Domumq Plebanalem Ibidę
Sittam hasque omnes ex pte Gsorum Joannis
Jacobi et Mariannae Ot Valentini Filiae Fratrum et
Filiastrae Jnr se Germanor Karwowskich dict Sulkowie
Juxta datt et annum in eisdę adcitt positas anno pra-
senti detulit exportavit posuit reliquit et depositione
notificavit de quo Psenę Jdę mlis fecit Relaonem idq
praevia maone de non porrecta ad Cittonis Illrs adm Rnus
Kukowski Praepositt Gurenę ex pte Gsor Ostrowicki et
Stupecki ad acticandę Copia de verbo ad verbum pti actt
affectanę extraditur

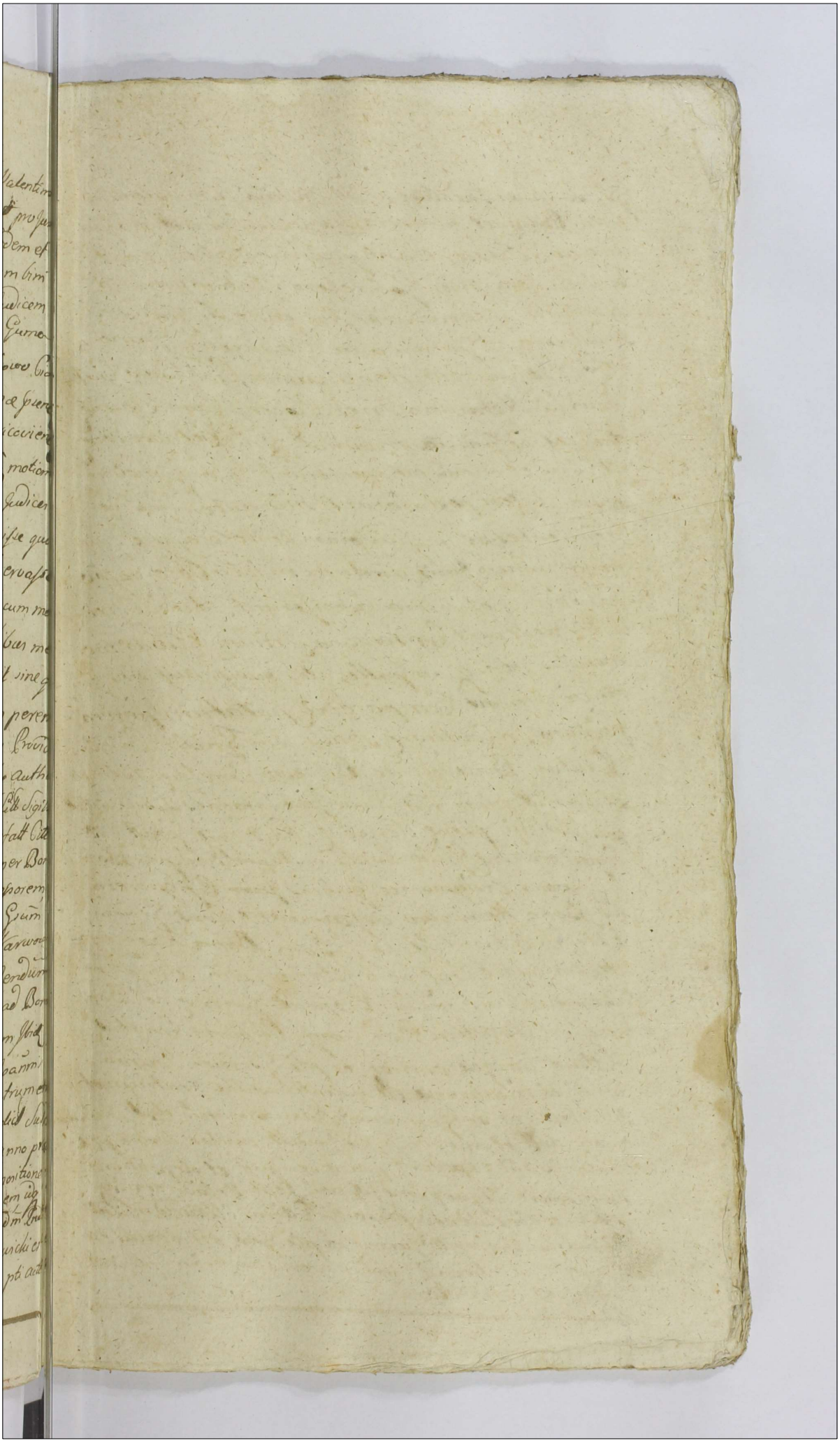

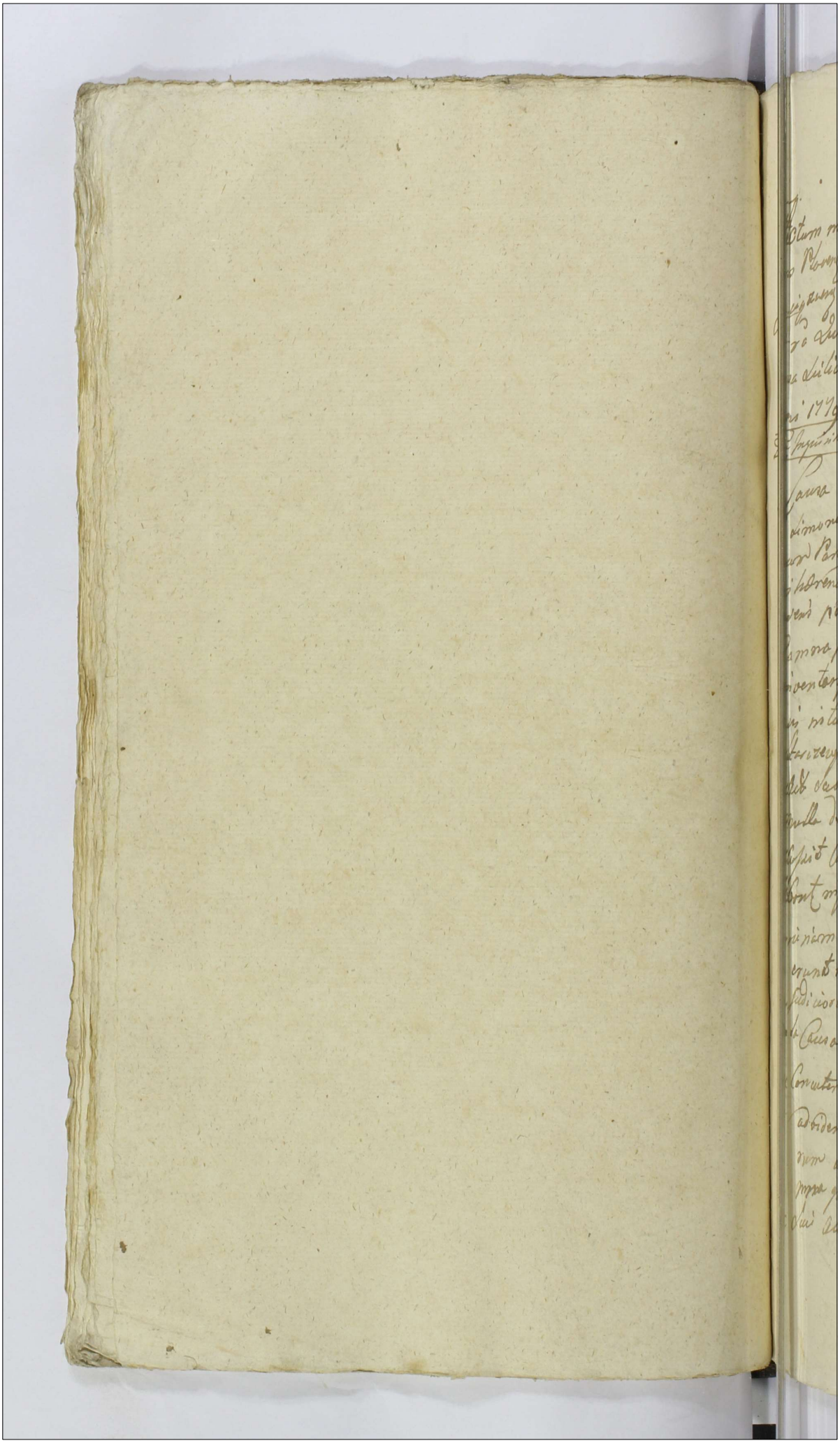

Actum in Plonsko in Trnis Communibus Tri
bus Plovenę Districtuum Plonscensis simul et
Racigzensis in Diem Sodaenę Incidentibus
Fra Quinta pt Tm Omnium SS. proxi
ma scilicet Die 4ta mensis 9bris Anno
Dni 1779

Dilcu Inquisitionis Jnu GG Breski et Starczewski

In Causa et Actione Judiciaria Infrascripta Inter
G. Simonem Breski Act. Ab Una et GG. Franci
scum Parentem et Valentinum Starczewskie
in haerendo Proconi authenticae ad Judicium
praesens pote ab altera Citat. pro eo quia Ipsi
damna plurima in frumentis et pratis
inventarijs suis libere vagantibus quotan
nis intulerunt Ipse vero G. Valentinus
Starczewski Laboriosum Joannem Sui
Act. subditum in campis praeventum
nulla de Causa aggravavit oppressit con
cussit Concussiones quae in quisitione pba
bunt inflixit Ipsi omnes Circa hanc in
juriam se Actorem diffamarunt postposu
erunt ~~tum~~ quam in Racigz Circa agitationem
Judiciorum tum in oppido Plock sine ul
la Causa diffamarunt irrealia objecerunt
Concutere omnino attentarunt quare Citant
ad videndum et Audiendum Ipsum ratione praemisso
rum sententia Judicij praesentis stringi da
mna quaevis Compensari ratione vero tam
Sui Actt diffamationis aggravationis Concutere

attentationis

attentationis quam subditi concussionis penis
officii litis expensas refundendae declarari ac
id quod juris erit decidi et sententiari ali
as solutione eadem promissa fuerint in se obso
quenda in diem hodiernam recte cadente
et devenienda partibus ipsis utrisque et qui
dem G. Simone Brecki pltis et GG. Franci
sco Parente Valentino Filio Starczewskie
citatis per G. Franciscum Starczewski Parentem
suo et Filij sui nrae pltes coram Judicio praesenti
comparenda et secum judicialiter controver
tenda quarum partium controversijs
in Judicium suum inductis exauditis Judi
cium partium exaudis controversijs ci
tationem pltes actorum ad Judicium de
cidendo in causa praesenti objecturam violen
tiarum dilationem inquisitionis ad contenta
protestationis et Thm pltes actoreas tam
in probationem quam emundationem pro
sequenda Judiciorum Trnum Ploceni Fa Da
pinus vel proximius abhinc ex alternata
celebrata cadentia educandae dedit et con
cessit prout praesenti dat et concedit con
servando Trnum partibus memoratis utrisque
in allegatis Judicijs suis sine quavis ad
tentione comparendi paratum peremptorium
in continenti M. R. G. P. Paulus de Bo
rzewo Authenticus et Juratus pltem ruit quia ipse
citationem literas sigillatas pro judicijs praesenti ser
vienda coram edito citato ad B. Starczewo Magna

Fra

Fra 2da Anto Dnicam Rogationum Anno
Gsdem detulit expertivit posuit reliquit et
depositione notificavit de quo Gsus ejusd
Mrtis Relatio

Decretum Cummunicaonis Documentorum Inter
GG Sikorskie et Radvanskie.

In Causis et Actionibus Judiciarijs infrascriptis
binis prima quidem Inter GG. Adamum
Laurentium et Joannem Sikorskie ex olim
Gsa Marianna Radvanska Procreatos
Filios Ob vero G. Adami Radvanski Nepo
tes Ob vero G Barbarae Radvanskae primi
olim G Casimiri Kovalski Secundi Voti
Ob G. Martini Karwowski Consortis Soro
rinos Ad ab Una et GG Valentinum
Ob Casimiri Jacobum et Gregorium
Ob Antonij Antonium et Valerianum
Annam G Martini Sikorski Consortem
Ob Feliciani Filios et Filiam Radvan
skie adq eundem G Martinum Sikor
ski ejusdem Gsi Annae Radvanskae Mari
tum tum successores Ad G. Francisci
Radvanski et quidem ab Utrinq Asia
Indigentes Cum eadem de Lege requi
sita Inhaerendo Mnoni ac Alijs Do
cumentis Causam praesens Levanq ad
Judm praesens Parte ab altera Citt idq
pro eo Quatenus Ipsi Summam quae Ex
Quarte ex Bonis Paternis tam post
olim eanq G. Mariannam Radvanskam
Matrem Gam et Barbaram ibidem Ra
dvanskam Amittam ex Constitutione
Massae Substantiae apparuerit Jure
Naturae et Successivo in se Ad devolut
una Cum provisione ab eadem Proves
nienti Persolvant Quare Citantq idq
ad

ad videndum et audiendum ante omnia Con
descensionem ad Fundum Bonorum Kowale
In Ordine Constituendae Massae Substan
tiae de Bonis Paternis Assignari Consti
tutaque Massa Substantiae Paternae Solu
tionem Summam Sibi Actt Proportionali
ter demandari ac id quod Juris erit dividi
et sententiari Altera quoque Inter GG Valen
tinum Radvanska et Florentiam Radvan
ska Fratrem et Sororem Inter se Germanos
Ob Casimiri Radvanski filium et Filiam
Ob vero G Adami Radvanski et Theressiae
Grabska Nepotem et Neptissam Actt ab
Una et GG Adamum Joannem et Laurentium
Sikorskie Ob Pauli et Mariannae
Radvanska Conjugum Filios et quidem
Assia Indigentes Cum eadem de Lege Re
quisita Inhaerendo Maonibus Coram Actis
authis Rgni facto Alijsque Documentis
Causam Praesentem Suffragantibus
ad Judm praesens Parte ab Altera
Citt idque pro eo quia ipsi scienter perbelle
quod Ob G. Theressia Grabska habendo Summam
Mille Quingentorum Tynf per olim G. Adamum
Radvanski Suorum Actt Avum in Bonis Ko
vale Inscriptam sub alterna cum Ob G. Casi
miro Sikorski incundo Vota Summam
Ducentorum Tynf eidem Ob G. Casimiro Sikor
ski Inscripsit Steriliter Cum eodem Memo
rato Sikorski Vivendo Reservata Sibi Sum
ma Centum Tynf residuum Summae Mille
Ducentorum Tynf ex Summa Mille Quin
gentorum Inscriptt restanf in Tria Capita
videlicet GG. Casimiri Sui Actt Parentis Ma
riannae G. Pauli Sikorski Barbarae G. Mar
tini Karwowski Radvanskich Filij et Filiarum
Suarum exdivisit in post Autem Idem G. Casi
mirus Sikorski Nomine Suo et G. Pauli

Sikor.

Sikorski Filij Sui et Mariannæ Rad
vanska Consortis agendo in Summis prima
Mille Tynę ad Vitæ Tempora Reservata
altera Ducentorum Tynę per eandem Ob. G. Grab
ska sibi Inscripta Tertia Quadringentorum
Tynę G. Mariannam de Radvanskie Ob. G. Pau
li Sikorski Consortem Concernenę simul
Junctis efficienę Septingentorum Tynę Sortem
Modo Traditorio sibi exdivisit Post sub
secuta autem Ob. G. Theresiæ Grabska suorum
act. avia fata Non adtento eo quod Sum
ma Mille Tynę ad Vitæ Tempora per Ob.
Prefatam G. Grabska reservata equaliter
In Trina Capita exdividenda fuerat In su
per Levata Summa Centum Tynę de Ma
nibus Ob. G. Casimiri Radvanski suorum act.
Parentis in Vim Summæ Ducentorum
Tynę per Memoratam Ob. G. Grabska Ob.
alte Dicto G. Casimiro Sikorski ipsorum avo
Inscripta nihil quidpiam de Agris Tradi
tis Suis act. dimiserunt insuper in eadem
Sorte Traditaria tantummodo In Summa
Quingentorum Tynę Detruncatis Ducentorum Tynę
superius expressis Commanendo Silvas ac
veaticas supine Devastarunt Inventaria
Res Mobiles Leonsivo Regestro Conscribendo
Specificandę intercesserunt Inseminationes
in eadem Sorte Tradita deperdiderunt
edificia desolarunt et alias Inseminati
ones ex Sorte Ob. G. Barbaræ Radvanska Ob.
G. Karwowski Consortis per suorum act. Paren
tem exempta de Integro Collegerunt Tals
ter Suos act. Magnopere damnificarunt
Quapropter Citantę ad Videndę et audien
dum ipsos ad Levationem Summæ quæ

quan.

quanta Ipsos Concernerint quod Levata
ex Sorte Tradita Condescensionem p Senten
tia Judicij Presenti Stringi Ratione vero
ex eadem Sorte Tradita dandi Calculi ac
aliar Pretensionum ex fundo pululanti
um deperditionis Inseminationum Conde
scensionem ad Bona Rovale assignari
litis expensas Refundi ac id quod Jusis
erit Decidi et Sententiari Alias Citatio
nibus eisdem Preemissa Fusius in sexto
loquente In Diem Hodiernam recte Ca
dente et Deveniente Partibus Ipsi Ultri
sq et Quidem G. Adamo Laurentio et Jo
anne Fratribus inter se Germanis Likor
skie Actt et Citt p eundem G. Adamum
Likorski suo et Fratrum Suor Nomi
ne Primaliter G. Valentino Radvanski
et Florentia itidem Radvanska Virgine
Inupta Citt et Actt p eundem G. Valenti
num Radvanski suo et Sororis suae
Nomine personaliter G. Martino Likor
ski et Anna de Radvanskie Invicem
Conjugibus Citt p Maritum suo et Com
sortis suae Nomine personaliter G. Ja
cobo et Gregorio Radvanskie Citt p G.
Martinum Radvanski suo et G. Gregori
i Radvanski Fratris sui Nomine Per
sonaliter G. Antonio Radvanski Citt per
sonaliter Coram Judicio presenti Compa
rens et secum Judicialiter Controverteq
quar Partium Controversijs in Judicium
suum Inductis exauditis Judicium exau
ditis Partium Controversijs Cittationes
Utrarumq Partium sibi ad Invicem edi
tas decidendo tanqm In Causa Invetera
ta Partibus Cummunicationem Documentor
pro sequenti Judicior Terrestrium Ploc
Feria Secunda Prius vel Proximius ab
hinc ex Alternata in Raviq Celebrand
Cadentia ad Praescriptum Legis ad In
vicem

vicem Sibi per Easdem Partes prestan
dam Iniunxit iniungitq Praesentibus
Conservando Terminum Partibus Me
moratis Utrisq in preallegatis Judi
cijs suis sine quavis Adcitatione Com
parendi Paratum Peremptorium In Con
tinenti M R G P Paulus Borzewicz de
Borzevo Cmethonum Authu et Juratus
Palam ignit quia Ipse Citationes Li
terales Sigillato pro Judicijs presen
tibus serviens editas Cons Prefatos
Citto et quidem Cons GG. Radvanskie Fe
ria Secunda post Dominicam Roga
tionum Cons vero GG. Sikorskie Feria Quar
ta Post Dominicam Rogationum
Utrasq ad Bona Kovale anno Prae
sens detulit exportavit posuit Re
liquit et de Positione Notificavit
de quo Praesens idem Illis fecit Rela
tionem

Decretum Cummunicationis Documentorum
Inter Celsis. Principem Michaelem Poniatowski
et GG. Rutkowski Gutkowski ac alios

In termino Hodierno ex adcitatione
Literali Tri Plocens Cuius Tenor sequitur ejus
Modi Stanislaus Augustus Dei Gratia
Rex Poloniae Magnus Dux Lithvaniae
Russiae etc. Vobis GG. Paulo Rutkowski Si
moni Gutkowski Petro Patruo et Georgio Filia
stro Zgleniski Antonio Patruo et Josepho
Filiastro Rudowskim in Bonis Kruczewo
Sortium Heredibus et Possesoribus de Per
sonis Bonisq vestris gnaliter omnibus Man
damus ut In Tmis Communibus Ter
ribus Plocens Feria Quarta prius vel
proximius ab hinc in Plonsko Celebran
de aut tum Dum et quando Causa Prae
sens Clamata et Vocata Incident pr Iter.
ac peremptorie Compareatis ad Instantiam

Celsi

Celsissimi Illustrissimi et Reverendis-
simi Principis Michaelis Poniatow-
ski Episcopi Plocens. Ordinum Sancti Sta-
nislai et Aquilae Albae Equitis tum
Illris Rsimi Josephi Latniewski Canonici
Cathedralis Plocens. Bonor. Episcopa-
tus Plocens. Gnalis Comissarij nec non
Illmi ac Rmi Capituli Cathedralis Plocens.
tum Gsi Antonij Horomanski Clavis Ra-
ciązien. Economi Act. Qui vos Inhaerendo
Maonibus authe factis ac Alijs
Documentis Causam praesens levan-
tibus Citant seu Potius loco pera-
gendae Executionis ad Paratam Conde-
mnaonem Paratosq. anteriores Tmos
adcitant idq. pro eo Quia vos in Contra-
rium Legum Regni procedendo fundos
Certos et Prata tum Horta et Areas seu
Potius Totam et Integram sortem
In Bonis Kroczewo Sitt ad Episcopatum
Plocens. Clavimq. Raciązien. Edocens. Do-
cumentis Spectans et violenter sibi
appropriastis et usui suo aplicastis
ex Eademque Integra Episcopali sor
p Bonor. Kroczewa violenti modo ap-
propriata Usum fructuum et Proven-
tum percepistis Subditos ad Coarandum in
Praefata Episcopali sorte fundos superin-
nissos violenti studio ex eisdem Fun-
dis depulistis et sic p violentam ejusdem
sortis appropriationem Celsissimum Act.
Proventibus privastis et Cons. Leges Regni
transgressi estis Quare Citamini ad vi-
dendum et audiendum vos ad Restitutionem
eorundem agror. fundor. et arear. seu Potius
Integrae ejusdem sortis Episcopalis in Bo-
nis Kroczewo nullo Jurism. Fundamento
ad praesens p vos possesse Sententia Ju-
dicij Ntri stringi Calculum de Percep-
tis ex eadem sorte Proventibus reden.

Decla

Declarari me Violentæ eorundem Fun
dor seu Sortis Ademptionis Usus Fructus
ex eadem Perceptionis ~~Variarq Iniuriarq per~~
~~Actionis~~ variarq Iniuriarq peractionis Vos
Pœnis Condignis ad Mentem Legis Puni
ri Litis expensas. refundi Cæteraq pro
Causæ Præsentis Exigentia Conc vos Sta
tui decidi et Sententiari Sitis Parituri
et Responsuri Datum in Raciąz Feria
Secunda post Dnm Rogationum proxi
ma Anno Domini Millesimo Septin
gentesimo Septuagesimo Nono. In
Diem Hodiernam recte Cadenc et Deve
nienc Partibus ipsis utrisq et quidem
Celsissimo Illustrissimo et Reverendis
simo Principe Michaele Poniatowski
Episcopo Plocenc Ordinum Aquilæ Al
bæ et Sancti Stanislai Equitem tum
Perilien Rmo Josepho Zaniewski
Canonico Cathedrali Plocenc Bonor
Episcopatus Plocenc Comissario nec
non Illmo Rdmo Capitulo Cathedrali
Plocenc Actt p Gsum Matheum Lisow
ski Generoso Antonio Horomanski Cla
vis Raciązienc Economum Actt p E
undem Gsis Paulo Rutkowski Simone
Gutkowski Gregorio et Petro Zylenic
kie Citatis prlter Gsis Antonio Pa
truo et Josepho Filiastro Rudowskie
Actt p G. Joannem Kociecki Coram Judi
cio præsenti Comparenc et secum Judici
aliter Controvertenc quarum Partium
Controversijs in Judm Sud Inductis exau
ditis Judm exauditis Partium Controver
sijs Citationem Partis Actt Sudm ad
Judm edictt et Quoniam Pars actorea
pro restitutione Fundor Areaz et Ag
ror seu totius Sortis super Bonis Kro
czewo ac si Episcopalis Partem Citatam

Primitus

Primitus suum ad Judm Convenit
Parsq Citata ea in Causa tanqm
Inveterata Concedendam sibi Commu
nicationem Documentorum mente Legis
exposcit ideo Judm partibus utrisq
ad Prescriptum Legis Communicatio
nem Documentorum hoc in Negotio p
sequentibus Judiciorum Trium Plocen
Feria Secunda Prius vel Proximius
ex Alternata in Racien Celebrand Trnis
prestandam iniunxit iniungitq prae
sens Conservando Trnis Partibus Me
moratis Utrisq in Preallegatis Judi
cijs suis sine Quavis adcitatione Com
parendi Paratum Peremptorium In
Continenti M R G P. Paulus Borzewicz
de Borzewo Cmethonum Authus et
Juratus Palam vit Quia Ips Citt
Literatt Sigillatt Pre terminis Praesen
tibus servien editt Conc Prefatt Citt ad
Bona Kroczewo Sortesq Citt Ibidem Sitt
Juxta Datam et annum Cin Cittaone
Positam detulit exportavit Posuit
reliquit et de Positione Notifi
cavit de quo merem idem Illis fecit Rela
onem

Banitti Mci Mokrscy et Lempicki p Jhdmodum R
Jaroszewski Notarium Consistorij Plocen

In Trno hodierno ex adcitatione literali Trni Plocen
Cuius tenor Sequitur Eiusmodi Stanislaus Augustus
DEI Gratia Rex Polonie etc Vobis Mcis Josepho
Patruo Sophie de Mikorskie Ott Mci Victoris Kosso
budzki Relictae Conti Viduae Matri Ignatio Franci
sco et Josepho Filijs et Filiastris Kossobudzkim
Theodoro Venaldri Jacrocimen Ludovico et Mari
annae Mi Lempicki Conti Mokrskim Scupotius
utrisque Congibus Francisco Lugowski Princemae
Siepraensi et Mariannae Pininska in vicem Congibus
Thomae T[illegible]bicki Br Kossobudy Haeredibus et quoris
modo Possessoribus de Personis Bonisq vnis glter Obus
mandamus, ut in Trnis Communibus Trnibus Plocen

Feria

Jeni Quarte prout vel prius abhinc in Racia[ż] Celebrando pleniter ac peremptorie Comparentes ad hanc Curiam Nobilis Adalbertus Ioannes Jaroszewski Notarius Consistorij Inclitj Plocensis ac Praepositi Raciadzensis auctoritatibus Et quibus supra Indigens Competens Inhaerendo Documentis Causam presens Juramq; Citat ac potius ad Curiam peremptorie Curatos quosvis Imos et Jani Gradus loco peragendae Executionis nihilominus vobis Causam et actionem Judiciariam mortem olim Michaelis et Victoris Kospobudzkich intemptaverint Jicatores ad citat ad videndum vos ad Contradictionem Decimae manipularis de Risu Bonis Kospobudy vobis haerediti ad Ecclesiam Parochialem Raciazensem indebitae et praetroactis annis apud vos vros Subditos Retentae Provenientes Sententia Judicij presentis Arrogi Extractionem Juris Decimae instantiam demandari in Sublationem vero poenas super vobis irrogari Caeteraq; ad Contenta Jmi Consistorij vos Statui decidi et Sententiari Citis Partium et Responsum Datum in Raciaż Feria Secunda prae Dmi Rogationum Proxima Anno Dmi 1749no In diem hodiernum rite Cadens et devenientes Partibus ipsis Et quibus supra Admodum Reverendo Ioriano Jaroszewski Notario Consistorij Plocensis ac Praeposito Raciazensi auctoritate Dmi Matheum Krzyżokowski Mus Sophiae de Mi Korskie olim Mri Victoris Kospobudzki Relicta Comte Vidua Matre Ignatio Francisco et Josepho Filijs Kospobudzkie Cito per Dmi Valentinum Strzeszewski Mus Franciscum Długowski Linearum Sieprzenensis ac Marianna Lipińska Invicem Conjugibus Citi per Dmi Joannem Kozięcki Imos Thomam Tlubicki Citi per Eumdem Mum Josephum Kospobudzki Thesaurarium Cracha noviense Citi per Dmi Valentinum Strzeszewski Et quorum Mri Theodorum Venatorem Jacovimensem Lucovium et Mariannam Mri Ludovici Lempicki Conjuges Imo Krzyż Citi dom Mgr Lempicki Citi presens in Imo disparent et se Condemnare permittunt Prout Ode Praefata Pars actrix coram Judicio presens Comparens et Imum Eumq; hodiernum p totum Judicium de more tractum Ttmq; attentans memoratam citationem ad Jus Jurisdictionis p Mrum Dnum Paulum Borkowicz de Borkowo Methonum Authz et Jurad tribus et ultra Juno Jormand

vivby

viribus Quatuor Clamatis et vocatis non tamen Comparentibus
et hoc modo non Extraditionis Decimae manipularis
ac Bonis Hosrobudy Ecclesiae Racionis Ferrensis
in lucro ultimariae Fortis Finalis Faciendae Execu
tionis alias in toto seu pro toto lucro negotij Suis
Principalis admittente Judicio Praesentis Judicatur ac
officiose Condemnavit Condemnatque praesentis ulterioraque
sibi per Judicium praesens Eam Causam fieri et Exequi
postulavit Et Judicium Praesens Juri Communi postula
tionique Partis actoris utilitate annuentes poenam Bonorum
in vim Eiusdem lucri obtentam decrevit praesentis quod de
cernit et ad publicandum Eandem Bonorum poenam
Supraserum Mlem Judicem addidit et deputa
vit Qui Mlis Satisfaciendo deputationi suae
a Judicio praesentis habitae memoratae Bonorum
poenam Utrumque hac in Causa obtentam ac ipsmet
Citatis praesentis in Termino Disparentis Esse Boni
tos Juri Communi Contrarios et rebelles hic
in atrio Stabae Judicis ac in alijs locis praesentis
plurima nobilitate ad Judicia modema Forumque
publicum Congregata alta sua praeconica et So
norosa voce proclamavit publicavit et ad no
titiam Omnium pertinere praesentis in dubiam de
duxit de quo praesentis Jus Mlis Et loco
publicationis suum ad Judicium redieno Et
ut Reonem Post quam publicata mutatis praemis
sum est Bonorum poenam Judicium Praesens Tmae
Plocensis pro Facienda Juxta praesentem Juris
Communis Executione Causam hanc cum
toto Eius Effectu ac Partibus ipsis ad Mlos loci
Capitaneum seu MM locorum Capitaneos sub Cujus
vel quorum Jurisdictione Praefatae Litis cum Bonis
subsunt et Resident remisit remittitque praesentis
Cum Comparentis vero Judicium Praesens Tmae Plocensis
Causam praesentis ad Tmum ac Remissionem seu ad
citationem Incidentis Suspendit Suspensamque esse vult
ac praesentis declarat In Continenti M. R. S. P. Paulus
Borsewicz de Borsewo Cmethonum authus et

Jurat

et Juratus palam rvit, Quia ipse Citationem
literalem Sigillatam, Judicijs psenę Servienę Edi
cionę ꝑfatę Cit ad Bona Kossobudy justa Da
tam in adcitatione positam anno praesenti de
tulit exportavit posuit reliquit et depositio
ne notificavit de quo psenę Jus Mtio Fecit
Reonem

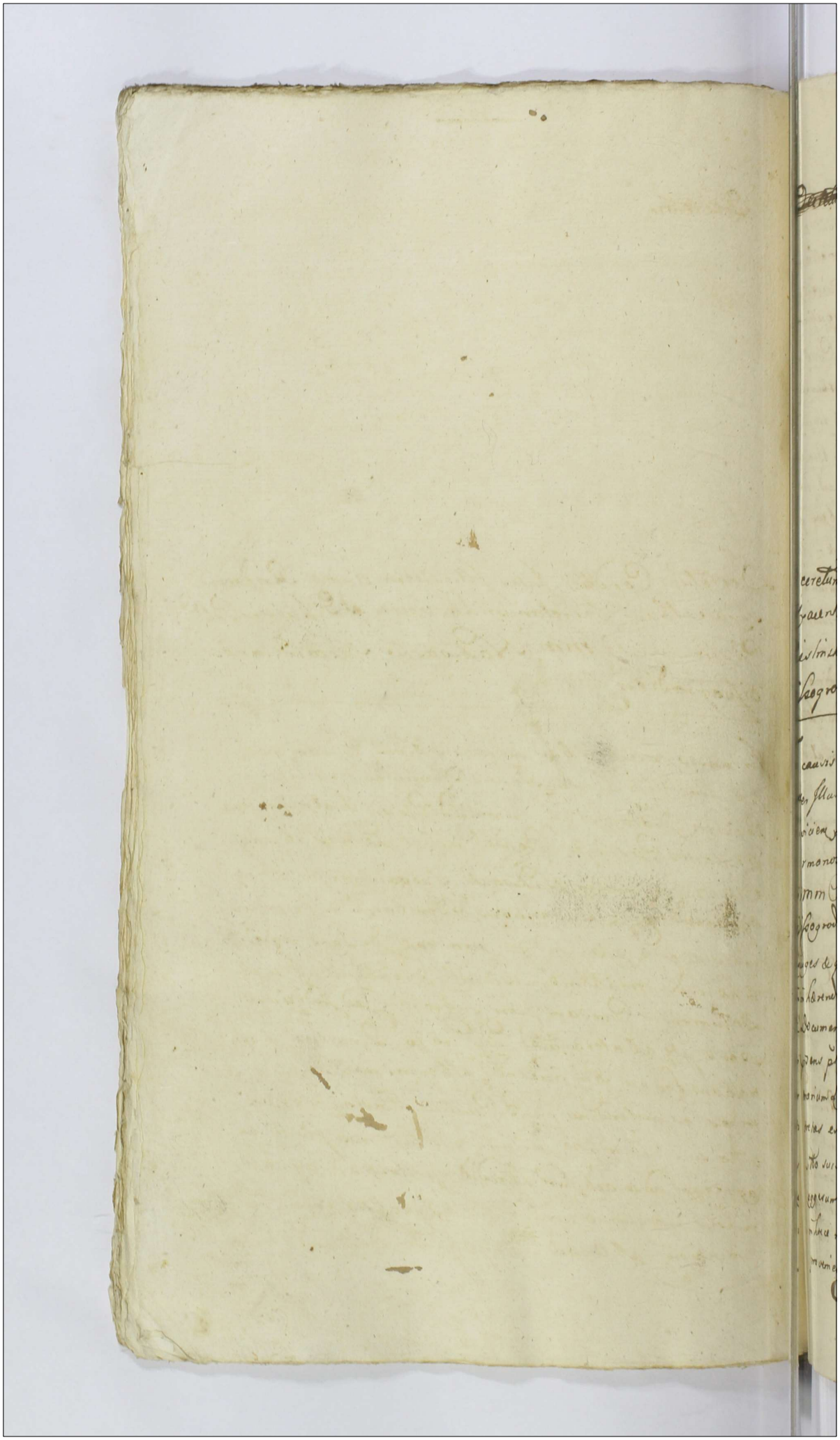

Jm

106

~~Decretum~~

Decretum Condtlie Inter Illustrem Amoe Rndum Hyacinthum Secretarium Lancicien et G. Lucam Bl. Cieslinskie atq mm. Nakwaskie Succamerarios Vissogrodien

In causis & actionibus infrascris binis Primam quia Inter Illustrem admoe Rndum Hyacinthum Seminarij Lovicien Diaconum & G. Lucam Bl. Plocen Fratres interse germanos Cieslinskie Bonor Cieslino haeredes actt ab una & mm Clementem Nakwaski Succamerarium Terrae Vissogrodien & Susannam de Gembarthy in vicem Coniuges & quia assia indigen cum eae de Lege requisita inhaerendo maatidnibus visionibus Proatidnibus ac alijs Documentis Causam pren suffragan ad Judicium psens pte ab altera citos idq pro eo Quia ipsi in contrarium Legum Rm procedendo, Liberam molitionem & metretas ex molendino in B. Cieslino Fluvioq Skrwa sitto suis actt vigore Jurium & situationis fluvij ac aggerum ad se actt Jure haeredit spectantium, aquam in hoce molendino acclinantium Equaliter erga ips provenien ab Annis Quinquaginta Denegant nec eae

Eaq. ullo modo quodam bonificare curant aggerem in
littore suor. act. proprio disicere per quod aquam in Fun
dum act. proprium & prata eluere, Pasam Cmethona
lem destruere & disjicere Causarunt Fundos suor. act.
in multis locis appropriare & usui suo applicare
Arbores Quercineas qm & pinaticas in B. Cieslino
& Obrzbek ad pontes & aggerem penitus devastare ~~[illegible]~~,
Sepem in via penes Braxatorium suor. act. proprium
in ejsq. B. Cieslino sittum ob difficilem ad illud Braxato
rium aditum munire visiones in fundos suor. act. proprios
ausu suo indebite conducere Fundosq. eosq. ab ~~[illegible]~~ per
Antecessores suor. act. possessos ~~sibi applicare~~ & nulli
disputationi subiectos sibi applicare, aliasq. iniurias &
oppressiones peragere presumpserunt & suos act. summo pere
injuriarunt, Quare citant. ad videnda & audienda ips. ad restitu
tionem Parte metretar. & liberae molitionis in molendino aqua
tico in B. Cieslino sitto instantaneam demandari, Boni
ficationemq. ex Fundis violento modo appropriatis cum
Dando calculo Ex Ejsq. sententia presente Judicij stringi
Rne vero Borrar. excisionis, metar. disarationis pro aliisq.
factis Injurijs poenis ad mentem Legis mulctari Condescen
sionem respectu ademptionis Fundor. ac aliar. pretensionum
in Fundum eorund. B. Cieslino assignari bonificationem
Injungi ac id quod Juris erit decidi & sententiari presente. Altera
quoq. Inter Illustres nicos Clementem Nalwaski & Susan
nam de Gembarthi Succameranos Vissogrodiens. Invi
cem conges sortium Bor. Cieslino heredes ~~[illegible]~~ et quia
consortem in assia mariti sui act. ab una et Rndum
Hyacinthum Clerium atq. G. Lucam Burgrabium Cren.
Plocens. Fratres inter se germanos Cieslinskie sortium
B. Cieslino heredes in haerendo Proationi visioni factae
vel faciens. ad Judicium presens parte ab altera citatos, seu potius
ad paratam Causam paratumq. act. suum ad citat. idq. ad videndum

advidendum & audienda ipsa ad restitutionem Fundorum
et agrorum ex sorte nuncupata Trzcinszczyzna in B.
Cieslino sitta, Decreto Terri Plocen. sibi actt adjudicatt
ac Braxatorij in eadem sorte existentis, tum aliorum Fundor
per ipsos approprmatorum & nullo Juris in fundamento
per ipsos possessor sententia Judicij praesens stringi Calculum de
perceptis ex ejsdem agris et Fundis proventibus per ipsos praetensos
ad inveniri, refusionem eorundem proventuum ac bonifica
tionem excisionis Sylvar ac cunctor in ibidem peractorum
damnor declarari, inde vero indebitae vexae ac militis expen
sas Inductionis, Borrar excisionis metarum disaratio
nis aliarumque factar iniuriar poenis ad mentem Legis
mulctari Condescenzionem in Ordine restitutionis Fun
dor et agrorum, bonificationis cunctar praetensionum ad
Fundum Bor Cieslino assignari Litis expensas refundi
Caeteraque eorum ipsa pro causae huius exigentia cum ipsis
statui decidi & sententiari. Alias citationibus ejsdem praemissa
fusius in se obloquens in diem in diem hodiernam recte cadens
& devenien partibus ipsis utrisque & quidem Illustri ad modum Rndo
Hyacintho Seminarij Lovicien. Diacono et G. Luca
B. C. Plocen. Cieslinskie actt et citatis per eundem G. cum
Lucam Cieslinski suo & Fratris sui nomine pltr et Illustribus
meis Clemente Nakwaski Succamerario Terrae Visogro
dien. ac Susanna de Gembarthi Invicem congibus citatis
actt et indicens per G. Nicodemum Skwarski Judicium
ex auditis partium controversijs combinatis actt partium
citationes earundem sibi ab invicem editatas decidendo, Quoniam
causa praesens intuitu ademptionis fundor tum Liberae
molituræ & metretar ex molendino praetensar promovet
quae sine condescenzione decidi nequit, Ideo in ordine in
frascror peragendor necessariam esse Condescenzionem
ad Fundum Bor Cieslino Judicij sui aut Gsor Cameranor

~~Ad Fundum Pr~~ Camerarior Terrium Plocen. captato
Tempore pvia tempestive faciendo avisatione con
ducendor ad invenit quod Judicium aut unus m. Judex
sive G. Camerarius mutuo partium sumptu conducendus
condescensurus reproductionem Jurium, qualitatem et
quantitatem sortium partium in ejusq. B. Cieslino demon
strantium "pfti" pstans injunget quibus reproductis conside
ratis de ademptione fundor. & agror. tum de libera
molitura & metretis ex molendino ptensis alijs par
tium ptensionibus ad se usurpatis inquiret investigabit
Inquisitiones Juratorias expediet Juramento a quo de
bebitur excipiet Fundos & agros cui competerint et si
adempti apparuerint tum et Liberam molituram ac
metretas si probabunt ad Judicabit, penalitatem
super quo ~~[illegible]~~ debebit extendet bonificationem
& compensationem omnimodam cui et a quo provenerit
pstandam decernet Terminos pfiget rigores annectet
partesq. in omnibus & singulis ptensionibus ad se
formatis pro exigentia Legis Justitiae Documentor. deduc
tionum ac Terminor. finaliter nihil intactum ac irresolu
tum relinquendo decidet disiudicabit & moderabit cuius
vel quorum Decisioni partes parere Judicatum pati et acqui
escere sub Pena Bnis illo in Termino Condtis sup parte contra
veniente publicanq. debebunt & tenebunt Luita Pena septem
Marcar. Polonicar. parti per ptem compensanda Judicio suo
totidem Innistanti sub solito rigore ab utraq. pte solvenq. pro quo
Condtis Termino Partes quos voluerint & negotium poposcerit
pens ad citent, ad citandi sub rigore quo supra comparere
obstringuntur Decreti pzentis vigore. Incontinenti m. R. P.
Paulus Borzewicz de Borzewo auth. & Jurat. ptam Rot. Quia
ips Citationes Literat. sigillat. pro Judlis pzen. servien.
edit. con. pfat. cit. & quia con. mm Nalwaskie Succamerarios
Visogradien. ad B. Borzewo F. 2. post Dm Misericordiae con. vero
Illustrem Admoe Rndum & G. Cieslinskie ad B. Cieslino F. 6. post
Dm conductus Paschae utrasq. Ao pzen. delulit exportavit posuit
reliquit et depositione notificavit de quo pzen. Jam mlis fecit
Relationem

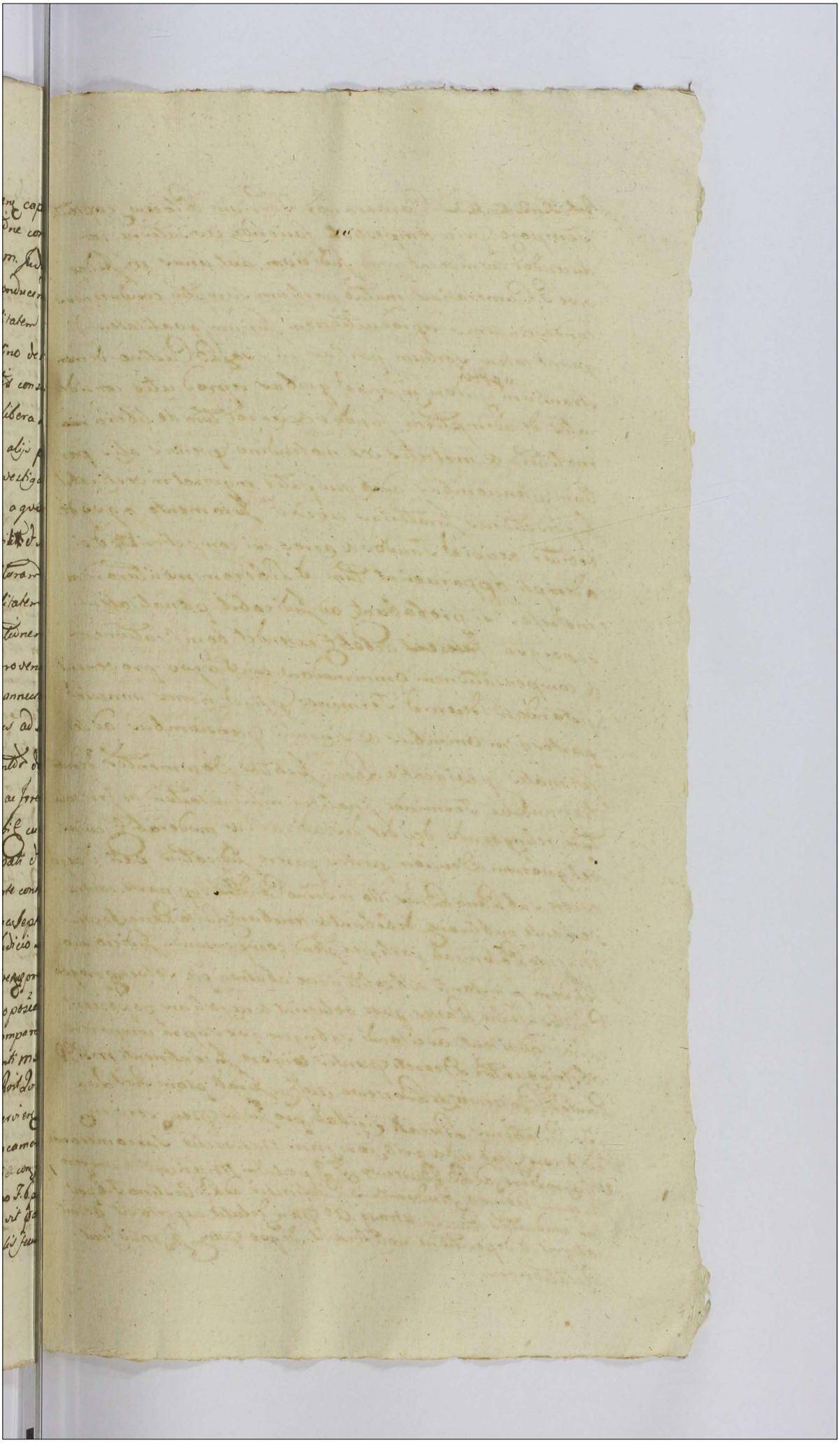

Actum in Siepre in Terminis Communibus Terrestribus Plocensibus Districtus Siepreensis vigore Legis in Diem hodiernam Incidentibus Tra terha. post Dominicam Exaudi Scilicet Die Decima Octava Mensis Maij Anno Domini 1779no.

Coram Mcis Gabriele Antonio Vinnicnis in Karwosiecki Karwosiecki Judice Joanne in Grasniecky Gumowski Subiudice Francisco a Ciołkowa Ciołkowski Notario Terrestribus Plocensibus

Decrum Condnus Jnr Gg Rzeszotarskie Gosciechie ac alios

In Tmo hodiemo ex adcitatione literali Tmi Plocen. cuius tenor sequitur talis. Stanislaus Augustus Dei gratia Rex Polonae ecc. Vobis Gsi Petro Gosciechi Benedicto et Magdalenae de Gosciechie primi olim G Michaelis Wyczałkowski secundi ad praesens voti Invicem Congibus Rzeszotarskim, tum Josepho Wyczałkowski in primo voto procreato Filio de Personis Bonisque vris gltes omnibus mandamus ut in Tmis Communibus Tribus Plocen. Tra testia prius et proximius ab hinc in Siepre celebranae pltes ac peremptorie compareatis ad Instantiam Gg Joannis Adami et Agnethis Gsi Bartholomaei Rzeszotarski Centri Tratrum

et

et Sororis germanor Rzeszotarskich olim Gsi
Simonis Rzeszotarski Filiorum et Filiae olim
vero GG Thomae et Helenae de Siemiej thor
uskie Rzeszotarskich Longum Nepotum
olim vero GG Jacobi et Alberti Goscickich
steriliter de hac luce decessor Successorum Ad qui
vos et quia tam ad qm Citato x qui ea
Indigetis cum debita de Jure Assia citant
seu potius ad paratum Processum paratos
Tmos et Juris gradus parata Dera Incon
cta Condnis non tamen effectuatae et hoc
in Causa nra Solutionis Summae Mille Tyn
ex Bonis Rzeszotary Starawies pfectitae
ac Aliar Summar originalibus Tmis Com
prehensar nec non restitutionis rerum
mobilium totiusque Suppellectilis Dome
sticae Inventarior pt ott G Albertum Go
scicki derelicto ac Compensationis L Thomae
nec non bonificationis Usus fructus Carentiae
laborum ab Inventarijs Comportationis
Documentor et restitutionis eorundem
dispositionis Ultimariae olim G Alberti
Goscicki cum praecudicio subsecutae ac
cassationis eiusdem ad extremum dandi Calculi
alia Pmissa fusius in se edisserente adci
tant ad videndum et audiendum vos ad dimissio
nem Sortis Successivae in Bonis Rzeszotary
Chwaty cum dando Calculo Solutionem
Summar sententia Judicij nostri Stringi
Comportationem Documentor pt sterilem
decessum olim G Alberti Goscicki ac Cuiusq
dispositionis testamentariae in praecudicium
acti uti Successor emanatae compelli, eandem
dispositionem cassari restitutionem rer mobilium
totiusq suppellectilis domesticae Inventarior

Fatis

Fatis cuius G. Gościcki derelictt demandari
extraditionem L. Thomae cum Compensatione
Carentiae laborum Iniungi Condnem intuitu
pmissor omnium in fundum Bonor Rzez
zotary Fatty assignari Cetera pro Causae
exigentia statui decidi et Sententiari
Sibi Tmo pariturum et Judlter respensuri
Datum in Sepre Tra 2da pt Deam Cantate
pxa Ao Dni 1779 In diem hodiernam recte
eadem et deveniem partibus Ipsis utrisque
et quidem GG Joanne Adamo et Agnethe
G. Bartholomei Rzeszotarski Conte Rzez
zotarskie Acte per eosd GG Joannem et
Bartholomeum Rzeszotarskie suo et
Alior Acto nne pltor, et GG Petro Gościcki
et Magdalena de Gościckie G. Benedicti
Rzeszotarski Conte alias Iniicem Coniu-
gibus nec non Josepho Wyczathowski
citt et Indicem per GG Petrum Gościcki
et Benedictum Rzeszotarski suis et supra-
scriptt citt nne pltor. Coram Judicio
psem Comparem et Secum Judlter Con-
trovertem quar Partium Controversijs
in Judm suum Inductis exauditis Judm
decidendo Citationem ptis Acto contra Par-
tem citt edictt Controversijs Partium
exauditis quoniam Anterior Condescensio
praesens in Causa suum non est sortita
effectum proinde in ordine Executionis
anterior Decror Judicij sui necessariam
esse denuo Condnem in fundum Bonor
Rzeszotary Chwaty Judicij sui aut GG
Cameranor Tmium Plocem Captato tempore

facta

facta tempestiva avisatione conducere adin-
venit, quod Judex sive Officium Camerariale
unius vel duorum absentia non obstante multo
Partium Sumptu Condescensionum Decre-
anteriora Judicij sui in toto exequetur et
satisfactionem omnimodam cui et a quo
Competunt praestare sententiabit Pterq
in omnibus et singulis praetensionibus ri-
bit intactum et Irresolutum relinquendo
pro exigentia legis Justitiae Documentorum
ac Tmor finaliter decidet disiudicabit
et moderabitur cuius decisioni Partes
parere et acquiescere sub poena Bnis
illo in Tmo Condnis super Pte contraven-
tionem publicanae debebunt licita poena
Septem Marcarum Poll Parti per Partem
Compensanda Judicio suo ab utraque
Parte per medium solvenda pro quo
Condnis Tmo Partes quos voluerint et
negotium poposcerit adcitant adcitando
sub rigore quo supra Compare tenebunt
Decreti praesentis vigore In continenti MRGP.
Paulus Borcewicz de Borcewo Authus
et Jurat palam rit quia Ipse Adcita-
tionem literatt sigillatt pro Tmis
praesentem sententiam editt cum praefatt cit
ad Bona Rzeszotary Chwaty Juxta Da-
tam in litatione positt Ao praesentem detulit
exportavit, posuit, et de positione ut Ju-
ni est notificavit, de quo praesentem Tmi Mtri
fecit Relationem.

Decrum Condnis Inter Mcum Kucborski et Illu-
stres Mcos Podoskie

In Trno hodierno ex adcitt Literatt Tribus Plo-
cenes binis Quarum Tenor et quia Primae Sequi-

tur

Talis Stanislaus Augustus Dei Gratia Rex
Poloniae etc: Vobis Illustribus et MM: Xaveriae
Podoska Palatinissae Pltus Plocens Bonor Swi-
niogura cum attinentiis haeredissae Michaeli
Francisco bini Nnis Jonosza a Podosie Podo
ski Castellano ducatus Masoviae ordinis
aquilae Albae et S. Stanislaj Equiti et p Decrum
Crens Varsaviens assignato Tutori Patruo
tum Illustri M: Stanislao Matachowski Ca
pitaneo Sandecens Jtiae Tutori Avunculo
nec non M. Ignatio Miczkiewicz Thesau
rario Siepreens Superius mentionator Bo
nor Synogura cum attinentiis quovis modo
Possessori si ad hanc Causam psens Spectare
videamini, tum denique Mathiae Zaboroski
Antonio Niekras ante Actis Economis de
Personis Bonisque vestris gltr omnibus
mandamus ut Trnis Communibus Trnbq
Plocens Fra 3tia prius o proximius ab
hinc in Siepre Celebrand pltr ac Perem
ptorie Compareatis ad Instantiam MM
Michaelis Venatoris Terrae Zawskrzens Pa
trui Mathiae Ensiferi Plocens Theodori
Thesaurandae Zakrocymens Filiastror
Kucborskich Actt Bonor Hromakowa
Chamsk Siemcichy haeredum Quivos
et quiae te Illustrem Mcam Palatinissam
in Assia Competens de Jure Jncumbens
in haerens Documentis Causam psens Suf
fragans ac Proabus Suis factt Seu faciens

revificatorie revificandae Vobis Causam et acci
onem Judiciariam morte ob Illustris M Pala
tini Plocens interrupta et necdum Decisam
Citant seu Potius adcitant ad Paratos Anterio
res Trnos Parata Decrta Paratos quosvis Juris
Gradus iniunctae et non effectuatae in Bonis
Synogora Condnis et hoc in Causa rnes Qua
tuor Mansorum Culmensium Borrae in Syno
gura Vigore Divisionis inter ob MM Mathiam
et Joannenem Kucborskie respectu universa
lium Bonorum Susecutt pro commodo Divisa
rij Actt antecessori Jure hereditario Cessae reser
vatt nullo Jure de occupationis libere excisionis
arborum in iisdem Borris denegationis et Possessi
one antiquitus habita Privationis Quare
Citamini et adcitamini ad videndum et audiendum
Suprascriptam ex divisionem Quatuor Mansorum
Culmensium Borrae in Bonis Synogora
reservatt cum petentia Actt Probationem adigi
et Eandem hereditatem adjudicari Condnem Ite
rum Denuo cum Praefixione Temporis litera
tam assignari adjudicandae in Possessionem di
mitti declarari et in ordine dimensurationis ac in
Possessionem Dimissionis ac rnem denegatae Pos
sessionis tum aliarum violentiarum illatarum per Actt Da
mnorum Compensationis cum irrogandae Poenis
Condnem in Fundum Eorum Bonorum Synogora
iniungi rnem vero tam per impositam a Primi
tivo Decreto iniunctae Condnis per ob Illem M Pa
latinum ad Judicia Tribunalilia Rni Pe

tricovie

tricoviene motionem Causae et Justitiae Protella
tionis tum quoq in Sublationem Condemna
tionis in Judicijs Tribunalis Rni Petricoviene
Sup ott Illustri M Palatino obtentae quam rne
in Causam Eandem Illustres MM Krasienskie Ru
dzienskie involutionis et implicationis pro
protelandae Justitiam in litis expensas in
ductionis Poenas distinctas irrogari Refu
sionem litis expensarum decerni Caeteraq
pro Causae praesenti exigentia Conc vos Statui dem
et Sententiari praesenti citamini et adcitami
ni Sitis Trno adveniente Parituri et Jdlter Re
sponsuri Datum in Siepre F 2 pt Deam
Jubilati Anno Dni 1779 Alterius vero Tenor
Eiusmodi Stanislaus Augustus Dei Gratia
Rex Poloniae etc: Vobis MM Michaeli Venato
rida Zawskrzene Patrum Mathiae Ensifero
Plocene Theodoro Thesauradae Zakroczymene
Filiastris Kucborskim Bonorum Hromakowo
Chamsk et Siemcichy nec non Illustribus
MM Casimiro Krasienski Castrorum metatori
Rni Krastostaviene Prasnicene etc Capitt
ordinis Aquilae albae equiti et Elisabethi
de Potockie primi ott Illustris M Michaelis
Rudzienski Palatini Ducatus Masoviae
ad praesens Ecli voti invicem Coniugibus Victri
ci et Matri Antonio et Casimiro Rudzien
skim ott Illustris M Michaelis Rudzienski
Palatini Ducatus Masoviae tecum Illustri
M Krasienski in primo voto Procreatis Filijs

Fratribus inter vos Germanis ott autem
Illustris M Casimiri Rudzienski Palatini
Ducatus Masoviae Nepotibus Bonor. Zie
lonia cum attinentijs antea Kucborscyanor.
nostri Rudzienscyanor. haeredibus et Posse
soribus aliisq Successoribus ott Suprascri
Illustris M Michaelis Rudzienski Pala
tini Ducatus Masoviae si reperiri Possint
de Personis Bonisq vestris gl ter Obus
mandamus ut Trnis Communibus Trri
bus Plocens F 3 prius et Eximius abhinc
in Sexpre Celebrand. pl ter ac Peremptorie
Compareatis ad Instantiam Illustrium
M M Xaveriae Podoskae Virginis Innuptae
ott Illustris M Josephi Jonosa Comitis
in Podosie Podoski Palatini Plocens Filiae
Filiastrae Bonorum Villae Synogora
ad Clavem Rozwozinensem Pertinens
Haeredis Patrum Francisci Jonosa in Po
dosie Podoski Castellani Ducatus
Masoviae Ordinum Aquilae albae et
S. Stanislaj Equitis Patrui et Tutoris
tum GG Mathiae Zaborowski ante acti
Suprascri Clavis Rozwozinens Economi
ac Antonij Niekras Actt Qui vos et
quiae assia indigens cum Eadem ab
ubtrinq de Jure requisita in haerens
Magnibus Suis Coram Actis Authis
Rni fatti Documentisq causam praesens

psene Suffragane Citant seu potius ad para
tos anteriores Trnos quosvis Idq revifica
tone revificanda vobis Causam et actionem
morte ott Illustris M: Josephi Comitis
in Podozie Podoski Palatini Plocene Sue
Illustris M ott Parentis interruptam ad
citant advidenda et audienda vos Mos Kuc
borskie in Causa vestri indebite ptensa
in Bonis Synogura Quatuor Mansor
Borra ad Probationem Competentiae Acto
ratus et actionis adigi dein ad reprodu
ctionem Jurium vigore ac Siquor
pmissos Mansos Sup recensitis Bo
nis usurpare psumitis Stringi
in sup vos omnes Cittos Uti uno Sub
stantiae Kucboscyanae Possessores ad
Comportationem omnium et Singu
lorum Documentor Causam Illustris
M ott evicene divisionem inter ante
cessores et Juris datores Subsecutt ac De
cror interuspor Praevio pstanda Jura
mento Compelli, quibus Compor
tatis attentis Documentis tum Pa
cifica omnium Bonor, ad Clavim Ro
zvozinene Pertinene et ad Sad Bona
Fundorum Cnctor Spectane tamp
Juris datores quam ott Illustrem M Pa
latinum Plocene Sue ott Parentem plus
quam ab annis Centum Possesione qd
magis nullo Judico p quempiam vel
minimae Particulae Fundi alicujus aut

Bonae

Borrae quaestionata plestu Consideratis le
gibus Sat numerosis vobis MM Kucborskim
incompetenti accionem cum impositione
Perpetui Silentij decerni nne vero in ali
enam haereditatem sese involutionis
motaeq indebite imo vexatorie actionis Pe
nis mente Legis affici et in quantumque
fato Jus Legale vestrorum MM Kucborskich
Citt intuitu pmissorum Mansorum prout non
Speratur apparuerit tunc temporis acci
onem vobis Citt MM Kucborskim cum
Illustribus MM Krasienskie et Rudzienskie
Dirigenda arbitrari Ceteraq pexigentia
Legis ac Justitiae Documentorum ac antori
orum Irnorum Conc vos Citt Statui decidi et Sen
tentiam Sitis Irno Parituri et Judlter Respon
suri Datt in Siepre pt Fra 2 pt Dcam Can
tate pxa Anno Dni 1779 In Diem ho
diernam recte Cadenc et deveniene
Ptibus Ipsis Utrisq et quidem MM Micha
ele Venatore Terrae Zawskrzene Patruo Ma
thia Cisfero Plocene Theodoro Thesauri
Zakrocymene Fiastris Kucborskie Actt
et Citt pro Eunde M Michaelem Kucborski
Suo et Fiastrorum Suorum nne pltem et Illu
stribus MM Xaverea Palatinida Plocene
Minorenne Filiastra Francisco Jono
la Castellano Ducatus Masoviae or
dinum at aquilae albae et St Stani
slaj Equite Podoskie Mathia Zaboroski
et Antonio Niekras Bonorum Clavis
Rozwozinene ante actis Economis Citt

Actt

Citt et actt p. Joannem Szczepkoski Illu
stri M. Stanislao Małachoski Capitaneo
Sandecene Citt p. Eunde neo non M. Igna
tio Miczkiewicz Thesaurario Siepsene Itid.
Citt p. Eunde Illustribus M.M. Casimiro
in Krasnosielk Krasienski Supremo
Castror. Rni Metatore et Elisabethe de
Potockie primi ott M. Michaelis Ru
dzienski Palatini Masoviae Secundi
ad psens voti Invicem Congibus Victri
co et Matre Antonio et Casimiro Rudzien
skie cum Eoe Priori marito Procreatis
Filiis et privignis ad actoratum Illu
strium M.M. Podoskich Citt p. Franci
scum Kozicki Inscrum Plenipotentem
Coram Judicio psene Comparene et secum
Judlter Controvertene Quar. Ptium Con
troversiis in Judicium suum inductis
exauditis Judicium decidendo adcitatio
nes revificatorie morte ott Illustris M.
Josephi Comitis in Podosie Podoski Pala
tini Plocene interrupt Suum ad Judm editas
Controversiis Ptium exauditis Quoniam
anterior Condescensio Suum non est Sor
tita affectum pinde in ordine executionis
anterior. Decror. Judicij Sui necessariam
esse Condescensionem in Fundum Bonor.
Swinogora seu Synogora Judicij Sui in et
Fra Eda pt Fm Nttis V.M. in anno psene
mcidene Conducendor. adinvenit quod
Judm Unius x Duor. absentia non ob
stante Condescensur. p exigentia anterior.

Decrorum Eadem exequendo totum inter esse Causae
istius diiudicabit Ptes in omnibus et Singu
lis pretensionibus nihil intactum et irreso
lutum relinquendo ad Contenta Documen
torum Trnorum Finaliter decidet diiudicabit
et moderabit Cuius decisioni Ptes Parere
et acquiescere Judicatumque Pati sub Pena
Baonis illo in Trno Condnis Sup Pte
Contraveniens Publicanae debebunt Lucta
Pena Septem marcarum Poll Pti per Ptem
Compensanae Judicio Suo totiae ab Utraque
Pte instanti Solvenda per quo Condnis Trno
Ptes quos voluerit et negotium Popo
scerit adcitent adcitandi sub rigore quo
Supra Comparere tenebunt Decrispaenae
rigore In Continenti M R I P Paulus
Borzewicz de Borzewo Cmethonum
authus et Juratt Palam rvit Zcla adci
tationes literatt Sigillatt per Judiciis praesens
Serviens editt Conae praefatt Citt et quidem
ex Pte MM Kucborskich Conae Illustres
MM Podoskie ad Bona Synogora ex
Pte vero Illustrium MM Podoskich
Conae MM Kucborskie ad Bona Chro
makowo Chamsk et Siemcichy Illustres
MM Krasienskie et Rudzienskie ad Bo
na Zieluń omnes iuxta datt et annum
Superius in adcitionibus Positos detulit expor
tavit posuit reliquit et de Posione noti
ficavit de quo praesens Jd Mlis Fecit Rela

tionem

Decretum Condescenę inter Gnosos Gutowskie et GG Bogurskie.

In Trno homo ex adcittaone Literali Trri Plocenę cuius tenor Sequitur talis eiusmodi Stanislaus Augustus Dei Gratia Rex Poloniae ecc. Vobis Gnosis Sophiae Bedlewska olim Gnosi Adami Bogurski Relictae Consorti Viduae matri Thomae Rozaliae et Conegundi Filio et Filiabus Bogurskim de Personis Bonisq vestris Gnatter Ombs mdms ut in Trnis Combs Trrbs Plocenę Juxta Suam Cadentiam in Siepre Celebranę pltr ac peremptorie Compareatis, Ad Instantiam Gnsor Thomae Gutowski et Hedvigis Bogurska Invicem Congum ac Martini Suski et Mariannae Lisoska olim G. Catharinae Bogurska filiae itidem Congum Actt qui vos in Competenę Assa cum Eadę de Lege requisita inhaerendo Documentis Causam praesenę Juvanę Citant Seu potius revificatorio revificando Vobis Causam et Actionem Morte olim Gnosae Catharinae de Bogurskie Lisoska Suor Actt Sororis germanae et matris interruptam ad parall anteriores Trnos meliorandę Eorundę quos vis defectus paratt Decrett in iuncta Condescenę ad Bona Ostrowy Adcitant idq advidenę et audienę Vos ad Solutionem Summae Septingentor Tynę per olim G. Jacobum Bogurski Suor Actt Parentem et Avum actis Crenę Plocenę Feria 3tia pst Dnicam Exaudi Anno Dni 1750 Sibi Actt G. Gutowska et olim G. Catharinae de Bogurskie Lisoska Suae Actt G. Suska Matri in vim dotis de Bonis Ostrowy et Kurowo

Concernenę

Sententia Judicij in Sua nec non Seorsivae
Summae quae et quanta de Bonis Osieh
et Romatowo maternis se actt Concernens
Sententia Judicij Nri Stringi Condescensi-
onem ad Fundum Bonorum Kurowo Ostrowy
Osieh et Romatowo in Ordinae Constituendae
Massae substantiae ac assignandae Dotis
Competendae decerni Litis expensas refundi
Ac id quod Juris erit decidi Sitis Trno
parituri et responsuri Datt in Siepre
Fra 2da pstt Dcam misericordiae Ao
Domi 1779 In Diem hornam recte cadens
et deveniens Partibus Ipsis [illegible] et quae
Gnosis Thoma Gutowski et Hedvigi Bogurska
invicem Coniugibus actt per maritum suo
et Consortis suae mne Prttrtum Gnosis marti-
no Suski et marianna Lisoska itidem Conju
gibus actt per maritum Suo et Consortis
suae mne pltr et Gnosis Sophia Bedleska
ottim Gnosi Adami Bogurski relicta Consorte
vidua matre Thoma Rosalia et Conegundi
Filio et Filiabus Bogurskie Citt et Inci-
dens per Eandem Gnosam matrem Suo
et Filij ac Filiar Suarum mne pltr Judicium
decidendo adcitt partis actoreae Contro
versijs partium exauditis quoniam Ante-
rior Condescensio in Fondum Bonorum
Ostrowij et alior assignata ob Subse-
cuta fata olim Gnosae Catharinae de Bo-
gurskie Lisoska suum non est sortita effectum,

Proinde necessariam esse denuo Condescensionem in ordine Executionis Anterioris Decreti Judicij Sui in fundum Bonorum Ostrowy, Kurowo, Osiek, Romatowo cum transferenda Jurisdictione de Bonis ad Bona Judicij sui aut Generosorum Camerariorum Terrium Plocensis Captato Tempore Conducendorum adinvenit Quod Judicium sive Officium Camerariale unius vel Duorum absentia non obstante facta tempestiva Avisatione mutuo Partium Sumptu Condescensurum, Ante omnia Comportationem Documentorum Substantiam fatis olim nobilis Jacobi Bogurski derelictam et Catharinae Bogurska enucleans, praevia Comprobatione Juratoria demandavit quibus Comportatis, Decretum Anterius in toto exequetur Indictionem resolvet, Partes in omnibus et Singulis Praetensionibus nihil intactum relinquendo pro exigentia legis Justitiae Documentorum ac Terminorum tum et Inductionis finaliter decidet dijudicabit ac moderabitur Cuius decisioni partes parere et acquiescere Judicatum pati sub poena Bacnis illo in Terno Condescensionis super Parte Contraveniente Publicanda debebunt Luita poena Septem marcarum Pott Parti per Partem Compensanda Judicio suo totidem ab utraque Parte

In instanti.

ti Solvenda pro quo Condescenę Terno Partes quos voluerint et negotium noposcerit adcitent adcitandi subrigore quo Supra Comparare tenebuntur Decreti Psentę Vigore In Continenti. M. R. G. P. Paulus Borzewicz de Borzewo authenę et Jurall Palam recognovit Quia ipse Citationem Litt Sigill ꝑ Judicijs Psenę Servienę edill Conę Pfall Cill ad Bona Ostrowy Juxta Dall in Cittone posill Ao Psenę detulit exportavit posuit reliquit et depositione Notificavit de quo Ejusdem Mtis Relatio.

Decretum Condnis Inter Illustres Mfcos Rohitnickie Dubrskie Przeciszewskie Kamienskie ac alios.

In Causis et Actionibus Judiciarijs Infra scriptis binis prima quidem Inter Illustres Mfcos Thomam in Rohitnica Castellanum Rypinensem, et Cunegundim de Przeciszewskie invicem Conjuges Parentes Stanislaum Tribunum Sieprcensem et Josephum Filios Rohitnickie tum Mfcos Ignatium Camerarium Granitialem Plocensem Franciscum in Exercitu Regni Prefectum et Josepham olim Magnifici Josephi Karski vice Palatini Terne Dobrinenę Coortem Relictam Viduam Fratres et Sororem Germanos Vendy tum Mfcos Albertum Ensiferum Vinicensem Parentem Hippolitum et Stefanum ac Bogumillam Magnifici Francisci Machcienski Camerarij Tris Dobrinenę Coortem seu Utrosque Conjuges Filios et Filiam Dubrskie nec non Mfcos Stanislaum et Ludvinam Magnifici Josephi Karwat Assessoris Terrestris Michald vienę Coortem Alias invicem Conjuges Fratrem et Sororem Germanos Kowaleskie substantiae Przeciszewianae naturales Successores in assistentia ~~[illegible]~~

~~et Mscum Josephum Kamieński Dapiferum Pomzensem~~

Competenti quae Cuj de Lege requiritur Actu Ab Una
et Mscum Josephum Kamieński Dapiferum Pomzen:
sem inherendo Legibus Regni documentis et Maonibus
factis vel faciendis ad judicium Officij Presentis parte
ab Altera Citatum idque ad videndum et audiendum
attentandumque attentis Lesione juris naturae alienat:
tione praejudicijs ac legibus Regni etiam ad casum
causae Praesentis emanatis Transactiones omnes Contra:
ctum, Ejus roborationem resignationem et quietationem
ac si de persoluto pretio intuitu Sortium in Bonis
Bondzyn Guzy ac Si pro hereditate ab Olim Mscio Jo:
anne Przecisewski quesitas Uti cum lesione juris na:
turae praejudicio alienatione illegaliter ex nullo dato
et Accepto nullo infundamento legis imo Contra
subsecutas pro nullis declarari cassarique Actu ad
jus naturae restitui, pro procuratione praejudiciorum
poenis affici, levationem Summae quae et Quanta
ex obligatione Earundem Sortium provenerit in:
jungi, Condnem de Ejsdem Sortibus decerni, pro:
cessum Uti illegaliter ex mala posita et extra terri:
torium obtentum Cassari, ac id quod juris et justitiae
erit negotiumque poposcerit per sententiam Judicij
Praesentis discuti et decidi, Citatur Praesens alteraque
Inter Mscum Josephum Kamieński Dapiferum
Pomzensem Actu ab una et Illustres Mscos Tho:
mam in Rokitnica Rokitnicki Castellanum Ripi
nensem et Cunegundim de Przecisewskie Conjuges
Parentes Stanislaum Tribunum Siepicensem
et Josephum Filios Rokitnickie aliosque Succeso:
resolim Magnificorum et Stanislai Vexiliferi
Plocensis et Joannis Capitani in Exercitu Regni
Przecisewskich steriliter vita functorum in Assistentia
Quae Cuj de Lege requiritur Competenti inherendo

Manifestationi

Maoni suae Coram Actis Authenticis Regni
factae vel facienda alijsq documentis causam
Praesentem juvantibus ad judicium Officij Praesentis
Parte ab altera Citt idque ad videne et audiene
transactione super Bona Bondzyno Guzy per
olim Mfcum Joannem Przeciszewski in Perso
nam Sui Actt in Omni forma subsecutt et Satisfa
ctione Solidatt aprobari Manifestatione Ipso Cassa
ri nihil omninus poenas Super Ipso ratione vari
ationis Earundem transactionum legitime Subse
cutar extendi et id quod juris erit statui et senten
tiari alias Actt Eisdem premissa fusius in Se oblo
quene in diem hodiernam recte cadene et deveniene
partibus ipsis utrisq Et quidem Illustribus Magni
ficis Thomae Rokitnicki Castelano Ripinene et Cune
gundi de Przeciszewskie invicem Conjugibus Parenti
bus Stanislao Tribuno Sieprcensi et Josepho Caste
lanida Ripinensi Filijs Rokitnickie tum Magnifi
cis Ignatio Camerario Plocensi Francisco in
Exercitu Regni Praefecto ac Josepha olim Magni
fici Josephi Karski vice Palatini Dobrinene Coorte
relicta vidua Fratre et Sorore Germanis Wendy
nec non Magnificis Alberto Ensifero Vinicensi
Parente Hippolito et Stefano ac Bogumila Gnosi
Francisci Machcienski Camerarij Tris Dobri
nene Coorte seu Utrisque Conjugibus Filijs et
Filia Dobskie denique Magnificis Stanislao
et Ludovina Magnifici Josephi Karwat Assessoris
Tris Michaelviensis Coorte alias invicem Conjugibus
Fratre et Sorore inter Se Germanis Kowalewskie
Actt et Citatt Per Gnosum Franciscum Machcien
ski Contis et alior nomine Personaliter Mfco
Josepho Kamienski Dapifero Nurensi Citato et Actt
Personaliter Coram judicio Praesenti Comparentibus

et secum

et Secum judicialiter Controvertentibus Quar. Par-
tium controversijs in judicium suum inductis exauditis
judicium decidendo Citationes Partium utrarumque
et quidem Successorum pro Cassatione transactio-
num intuitu Hereditatis Sortium in Bonis Bon-
dzyn et Guzy per olim Gnosum Joannem Przeci-
szewski cum Mfco Josepho Kamienski Dopifero Lom-
zensi Moderno Citt. Confectar. ac è converso Ejusdem
Magnifici Kamienski Contra Successores Przecisze-
vianos pro approbatione Earundem transactionum
ac decernendis Poenis ex revitiationis Earundem Suum
ad judicium et Citt. Controversijs utrarumque Partium
in mutuis Actoratibus prolixe factis et exauditis
Quando quidem judicio suo deducitur Primò ex Ma-
nifestatione olim Magnifici Stanislai Przeciszewski
Exiliferi et Vice Capitanei Castrens. Plocens. Contra
Gnosum Joannem Przeciszewski Fratrem natumi-
norem Sub Actu Sabathi in Crastino Festi Sancti
Thomae Apostoli Anno Dni 1764to. in Castro Bo-
brovincens. facta edisserendo Eundem olim Gnosum
Joannem Przeciszewski per assuetam ebrietatem
insanitatem mentis Passum fuisse et tam per
Contracta onera quam in abalienationem fortunae
provilire initas transactiones substantiam
dislapidasse, eoque ex deffectu incorrigibili a Fra-
ternis persuasionibus accelerationes faldrum In-
carcerationes Hominum ut Superius facta Mani-
festatione obicitur circa recessum a Sana mente
perfecisse hocque in passu habilitatem perfectam
in Eundarum Transactionum ac rationem Com-
potem Onerum Contractorum et Contrahendor.
Ejdem Gnoso Joanni Przeciszewski Fratri natu Minori
prout ad Mala declinato amisso obtemperando
integritati verò fortunae ~~tam Parentalis quam Successivè~~
Przeciszevianae ex multiplici fonte tam Parentalis quam
Successivè et aquisitae omnes Successores Przeciszevia-
nos respicientis subveniens attentictum Mfcum

Stanislaum

Stanislaum Przecisewski Vexiliferum Plocensem
Fratrem natu Majorem Contra quosvis Actus Fra-
tris Sui natu minoris in Perniciem evidentem
Substantiae Subsecutos et Subsequendos queru-
latum esse retentisque in Sui possessione Bonis
ut Pote Kamionna Zalesie Mstowo Gogolomnia
Strzyski post olim Perillustrem Reverendissimum
Mathiam Przecisewski Canonicum Junioladi-
slaviensem Fratrem intermediatum Germa-
num jure successivo devolutis in Palatinatu Bre-
stensi Kujaviae jam vero Gnoinno Petrikozy Sor-
tibus Parentalibus in Bonis Turza Brudnice
Bachyn p Se acquisitis in Palatinatu Plocens
Stawiszcze cum Attinentijs in Palatinatu Cujo-
viae existentibus ad Sui Sterilia fata post hac
Eundem Magnificum Vexiliferum Plocens ex
re advitalitatis Coram Actis Scabinalibus Brodni-
censibus Die 11. Mensis Octobris Anno 1753tio.
mutuo Inter Conjuges recognitae et Actis Castrens
primo Bobrovincensibus Feria Quinta ante Festum
Sanctorum Symonis et Judae Apostolorum Anno eodem
ex post Actis Castrens Plocens Sabbatho pridie
Festi Sanctorum Trium Regum Anno Sequenti 1754to.
deinde Actis Castrens Kowalewiensibus Feria Sexta
post Octavas Festi Sacratissimi Christi Dni Scili-
cet Die Secunda junij Anno 1769no. oblatuatae
non pacificatis Sororibus Germanis tam ex Sub-
stantia Patronimica quam Successiva post olim
per Illustrem Reverendissimum Przecisewski
Canonicum Junioladienslaviensem jure naturae
respiciens in dotibus Mfcae Helenae de Orlowskie
primo olim Magnifici Josephi Tarnaski Castela-
ni Rypinensis ex post secundi voti Coorti suae ad
participationem proventus ex praemissis bonis
debiti potefisse tamen ex dotationi cu participan-
do juri Successivo Sterilibus suis praedictis
Sororibus super reliquisse adhaerendoq Praecedenti
Fraternae

Maoni superius de Actu exaratae et protuitione
juris sui tam Contra praefatum Gnosum Joannem
Przecissewski Fratrem natuminorem in Fraternis
objectis manentem et ab Ejusdem non Cessantem
quam Magnificam Helenam de Orłowskie olim Msci
Stanislai Przecissewski Vexiliferi Plocenę relictam
Coorlem Viduam tam ex juris Successivi quam advi:
talitatis universalis Substantiae Ejusdem Msci Ve:
xiliferi fatis derelictae deocupatores et praecipue Con:
tra Gnosum Joannem Przecissewski Fratrem respe:
ctu dislapidationis Fortunae tam ex Capite Parentum
quam Successive post Fratres Magnificas Kunegun:
dim primi olim Msci Valentini Wenda Pincernae
Vractaviensis iterati voti Magnificae Thomae in
Rohitnica Rohitnicki Vexiliferi Terrae Dobrinenę
et Victoriam primi olim Magnifici Alberti Kowalew:
ski Secundi voti Msci Alberti Dubrski Ensiferi
Vinicenę Coorles Przecissewskie in Assistentia Ma:
ritorum Suorum Maone Coram Actis Rypinen:
sibus advocatialibus Feria Secunda post Festum
assumptionis Beatissimae Virginis Mariae sci:
licet die Decima Septima Mensis Augusti Anno
1772do facta Actisque ~~Praesentibus~~ Terrestribus Bre:
stenę Kujaviae Feria Secunda post Dominicam Con:
ductus Paschae idest prima Mensis Maj Anno 1778vo
oblatuata Contestatas fuisse tum et Subalterna Simi:
li Manifestatione Coram Ejusdem Actis Feria Secunda
post Dominicam invocavit Quadragesimalem Scili:
cet die vigesima prima Mensis Februarij Anno ~~1779~~
1774 Subsecuta et ad Acta Terrae Zawkrzensia in Sprinsko
in Terminis Communibus Terrestribus uno Eodemque
Actu et Anno modo oblatae porrectae evitando ulterio:
rem lapsum Fortunae de invaliditate transactionum
intuitu Bonorum Gnoniko cum Gnoso Kowalewski
Confectarum et conficiendarum ex infecta liquoribus
mente ~~proclivae~~ proclivae Subsequendarum anterioribus adhe
rendo

rendo Querelis prefatas Magnificas tam Rohitnicka
quam Dubrska Sucestrices Przecisewianas Contra Eun-
dem Gnosum Joannem Przecisewski Fratrem Suum
Germanum facta diligentiam interposuisse Inpost
hunc inevitabilem observando passum non Cessantis
frequentatae dislapidationis Substantiae Przecisevi-
anae sancitum ex Confederatione Gnali sub tempus
Comitiorum Varsaviae Agitatorum Die 27ma Mensis Junij
Anno Eodem quo Supra attentis objectivis altedictis
Maoribus manu Celsissimi Ponienski Gnalis Confe-
derationis et Comitiorum Mareschalci subscriptum
primo Actis Castrenae Covaleviensis Sabatho Ipso
die Festi Scapularis Beatissimae Virginis Mariae
scilicet die decima Sexta Julij Anno 1774. deinde
Actis Castrenae Predecensis Feria Secunda ante Fe-
stum Sanctae Mariae Magdalenae proxima videli-
cet die decima octava julij Anno Eodem ex post Actis
Terrestribus Zawskrzensis in Sieńsko Fna Secunda post
Festum Sancti Lucae Evangelistae scilicet Die 24ta
Mensis Octobris Anno Eodem oblatuatum ad extre-
mum Actis Terrestribus Dobrinensis Sabatho post Do-
minicam invocavit Quadragesimalem Scilicet Die
vigesima Secunda mensis Februarij Anno 1774mo
ingrossatum Quo Sancito alienatio Substantiae
tam Patronimicae quam Matronomicae ac etiam Quo-
vis modo Successive tam per Contractu onera quam
conficiendas quasvis Transactiones Sive jure he-
reditario vel obligatorio Sub nullitate Earundem
Transactionum Prefato Gnoso Joanni Przecisewski
Substantiae Przecisevianae deocupatori prohibita pro-
batur emanatum esse, post, quodquidem Sancitum ac
Ejus ut Cujlibet Palatinatui et Terris respective
existentiae Bonorum patefiat in praeallegatis Castris
factas oblationes, primo Actis querelae Sabatho post
Festum Assumptionis in Coelum Beatissimae
Virginis Mariae videlicet Die vigesima mensis
Augusti Anno Eodem quo et Sancitum Coram Actis
Castrensis Brestensis Cujaviae per Gnosum Stefanum
Dubrski Ensiferidam Vinnicensis nomine Magnificarum

Cunegundis

Kunegunthis de Przeciszewskie ultimo Rokitnic-
ka Amittae Ejus atq Victoriae itidem de Przeciszewskie
ultimo Dobrska Matris ab Eisdem destinatum
Plenum de invaliditate Bonorum Gogolomnia in Pa-
latinatu Bresslaue Kujaviae Sittorum jure obligatorio
alienatorum in Onerationeq varijs modis ad ultimam
dispersionem fortunae etiam non attento praealegato
Sancito Praefatum Gnosum Joannem Przeciszewski
Fratrem et avunculum incusasse Gnosum Authem
Joannem Przeciszewski minime tam quaerelas Fra-
tris et Sororum quam altedictum Sancitum Gnalis
Confederationis considerantem intuitu Sortium in Bonis
Bondzyn et Guzy olim Magnifici Stanislai Przeciszew-
ski Vexiliferi Plocensis Hereditariarum Cum Magni-
fico Josepho Kamieński Dapifero Pomzensi moderno
Citato Praefatarum Sortium ab Eodem olim Magni-
fico Stanislao Przeciszewski Vexilifero Plocensi in
Summa duodecem Millium Ducentorum octuaginta
Octo Florenorum Grossorum viginti Polonicalium
orginali et ab Eadem Summa in vim Provisionis
Cum adjuncta propibratione parati census in Quo-
ta Nongingentorum tredecem Florenorum Grosso-
rum octo Quod Annis pendi debiti demonstrati
Contractu obligatorio Anni ~~[illegible]~~ 1768vi Constituto Posse-
sore resignatorium Contractum in Bonis Bondzyno
Die Secunda Julij Anno 1776to. pro Summa Quin-
decim Millium Centum novemdecim Florenorum
Grossorum tredecem Polonicalium ex quo consti-
tuto Praetio exclusa Summa obligatoria non nisi
Superrestanti Summa duorum milium Octingentorum
Triginta Florenorum Grossorum quindecim Polo-
nicalium inivisse et Eundem Actis Terribus Zau-
skrzene in Sreńsko Fria Secunda nitra Octavas Festi
Sacratissimi Christi Corporis Dni die decima
mensis junij Anno Eodem per Utrasque Partes ro-
borasse et vi Ejusdem Contractus tam Resignationem
quam quietationem de pretio Sub Uno Eodem Actu Feria

secunda

Corporis

Secunda post Octavas Festi Sacratissimi Christi Domini scilicet die decima Septima Mensis junij Anno 1776to. in Rem Ejusdem Magnifici Kamienski moderni Citt recognovisse et post hac Magnificam Helenam de Orłowskie ultimo Przecissewska Vexiliferam Plocens Relictam Viduam Similiter Subveniens juri Suae advitalitio de invaliditate Quarumvis Transactionum Cumquibus cunq Personis initarum et jus advitalitatis laedentium ad involutionem Proventus Eandem respicientes cum Eodem Gnoso Joanne Przecissewski Confectarum Sub Actu Feriae Quintae in Vigilia Festi Omnium Sanctor Scilicet die 3tia Octobris Anno quo Supra brevi tempore post praemissas transactiones intuitu Bondzyna Subsecutas Manifestatam esse tum de Eodem jure Suo advitalitiali in rem Magnificae Josephatae de Vendy olim Msci Josephi Venda Pincernae Braclaviens Cum Illustri Magnifica Kunegunda de Przecissewskie ad Praesens Illustris Magnifici Thomae Rohitnicki Kastelani Rypinens Coomte in primo Matrimonij Thoro procreatae Filiae olim Magnifici Josephi Karski vice Palatini Dobrinens Coomtis Relictae Viduae Coram Actis Kovaleviens Sabatho in Crastino Festi Omnium Sanctorum Scilicet die 2da Novembris Anno Eodem Cessisse Eandemque Msciam Karska vice Palatinam Dobrinens ex vi juris Quesiti per Comissum Msco Kasimiero Rohitnicki Kastelanidae Ripinens Fratri Suo Uterino datum ac ferme Omnes Successores Przecissevianos Quadrinis Maioribus ultimarice factis prima quidem Feria tertia post Dominicam Judica Quadragesimalem scilicet die decima Octava Mensis Martij Anno 1777mo Coram Actis Castrens Rypinens modo vero oblatae ad Acta Terrestria Brestia Kujaviae Feria Sexta post Dominicam Conductus Paschae ut pote Die prima Mensis Maij Anno 1778vo.

Porrecta

Porrecta ex Parte Illustris Magnificae Cunegundis de Przecisewskie ultimo voto Rokitnicka Castelanae Rypinensis olim Perillustris et Reverendissimi Mathiae Kanonici Cathedralis juniola dislaviensis et Magnifici Stanislai Przecisewski Vexilliferi Plocensis Przecisewskich Sororis Germanae cum enucleatione totius interesse notabilis dispositionis fortunae nihil quidquam in vim dotis tam de jure Patronimico quam Matronimico ac Quovis modo Successivo toto tractu vitae Suae Participationis altera Sub Uno Eodemque Actu et instantia Magnificorum Michaelis Casimiri Rokitnicki Castelani dar Rypinensis ac Francisci Machcienski Camerarij Terrae Dobrinensis Suis et Suorum Consuccessorum ex Domo Przecisseviana procedentium et jure naturae post fata olim Mfcae Victoriae Dubrska Matris ad Substantiam Przecisevianam recurrentium respectu Similium in Substantia Eadem praejudiciorum ac insubsistentia Quorvis Actuum et Transactionum Cumquibuscunque Personis Confectarum aut Confici praesumptarum Contra Eundem Gnosum Joannem Przecisewski ac Si ~~manifestatum~~ manifestatum fortunae tam Patronimicae quam peraltuis nominatos Fratres Aquisitae dislapidatorem et post Fata Ejus tertia in Sreńsko in Terminis Comunibus Terribus Feria Secunda post Dominicam invocabit Quadragesimalem Scilicet Die vigesima secunda Mensis Februarij ex Parte Magnifici Josephi Rokitnicki Quarta in Judiciis Terrestribus Plocensis in Sierpc Feria tertia post Dominicam excudi scilicet Die decima Octava Mensis Maij Uno Eodem Anno 1779no, ex Parte Magnifici Stanislaj Rokitnicki Tribuni Sieprensis, itidem de Insubstistentia ac nullitate transactionum Omnium Cum olim Gnoso Joanne Przecisewski Subsecutarum incessanter

Conquerulatos

esse Conquerulatos esse pro Cassatione que tam Con:
tractus Venditorij quam ipsius met Resignationis
intuitu Praefatarum Sortium Bonorum Bondzyna
et Guzy per Magnificum Kamieński modernum
Citt cum Eodem Gnoso Przeciszewski Confectarum
ad Praesens Judicium Actionem movisse Quocirca Atten:
tis Primo Maoribus tam per olim Magnificum
Stanislaum Przeciszewski Vexilliferum Plocensem
Fratrem natu Majorem Germanum quam Pet Illu:
strem et Magnificas Rokitnicka Dobrska Sorores
Germanas tum Successores Earundem Cum obiectio:
ne in Capacitatis Regendorum et Disponendorum
Bonorum praecustoditioneq ne quispiam modo quo
que respectu Bonorum cum Gnoso Joanne Prze
ciszewski in eat Transactiones Supra de Actu
et Anno Conotatis deinde Sancito a Statibus Regni
emanato priori Tempore antequam Transactiones
Conquisitae Hereditatis sortium Bondzyna et Guzy
interesse demonstrantur ad Acta Terrestria Zaw:
skrzenvia in Sreńsko proprii districtus Ubi Bona
Principaliora Eadem Consistunt modo oblata
porrecto Quo mediante olim Gnoso Joanne Przeci:
szewski tanquam dislapidatori Fortunae disvendi:
tio Bonorum prohibita fuerat et Quod maxime Cum
leges Regni a Sanibus mente Transactiones Suscipere
jubent jam vero premissae Transactiones
ex Parte Joannis Przeciszewski ab obiectis non emun:
dati in Rem Magnifici Kamieński moderni Citt
non vero ~~praemissae Transactiones~~ post supra fatas
Maiores Verum et Sancitum proviliq pretio ex
Contractu obligatorio Constituti Proventus apparente
Subvenire esse patent Subveniendo etiam et jure
naturae premissis Transactionibus intuitu Sor:
tium Bonorum Bondzyna p Magnificum Kamieński

Citatum

Cum olim Gnoso Joanne Przecissewski Confectis
non tantum pro Nullis declaratis Sed Ut Pote Contra:
ctu resignatorio in Bonis Bondzyno die secunda junij
Anno Xribto. Inter olim Gnosum Joannem Przecissew:
ski ab una et Eundem Magnificum Josephum Kamien:
ski Praesentaneum Citatum Parte ab altera pro Sum:
ma Quindecim milium Centum novemdecem Flore:
norum et Grossorum Tredecem Polonicalium
Conscripto tum resignatione ac Quietatione de Prae:
tio Supra de Actu exaratis in Rem Ejusdem Ma:
gnifici Kamienski Subsecutis Cassatis adjus He:
reditatis Earundem Sortium Bonor Bondzyna
et Gusy Successores Przecissevianos modernos
Actu Judicium restituit in Ordine vero infrascripto:
rum peragendorum necessariam esse Condnem
in fundum bonorum Bądzyno et Gusy seu Sor:
tium Przecissevianarum in Ejusdem Bonis existen:
tium justitij Sui aut Gnosorum Kamerariorum
Terrium Plocene Captato tempore facta tempesti:
va avisatione Conducene adinvenit Quod judicium
sive officium unius vel Duor absentia non obstante
mutuo Partium Sumptu Condescensurum Ante omnia
de Quantitate et Qualitate Summae pro pretio Bonor
Bądzyno et Gusy seu sortium Przecissevianarum
per Magnificum Kamienski Citatum olim Gnoso
Joanni Przecissewski et adscripta in judicio re
producta exolutae investigabit hancce Quantita
tem praevia etiam Si necessitas postulaverit jurato:
ria Comprobatione exolvendam determinabit
Solutionem Summae in vim exemptionis Sortium
Praefatis decernet Processum Cognoscet resolvet deinde
de Pretensionibus fundi auctis vel deperditis in
seminationibus reparatione Bonor vel devolutione
inquiret inquisitiones expediet juramenta excipiet
satisfactionem omnimodam pro re Cujus interest et
Si juste debebitur adinveniet Condnem de Bonis

post

post levatas Summas demandabit Terminos praefiet
rigores annectet Partes in omnibus et Singulis Pre-
tensionibus nihil intactum et irresolutum relinquen-
do pro exigentia Legis justitiae documentorum ac termi-
norum finaliter decidet et disjudicabit ac moderabitur
Cujus decisioni Partes Parere et aquiescere judicaliq
sub poena Bonorum Mobilium Terminorum Condnis Super parte
Contraveniente debebunt Lugita Poena Septem mar-
carum Polonicalium partis partem Compensanda
Judicio Suo totidem ab Utraq Parte Solvenda pro
Quo Condnis Terminos Partes Quos voluerint et nego-
tium poposcerit adcitent adcitandi Sub rigore
Quo Supra Comparere tenebuntur Movit Mfcus
Josephus Kamieński Dapifer Lomzensis ad Judicia
Tribunalitia Regni Petricoviensia admissa et Con-
servatus Terminus in Eidem Comparendi peremptorius
Decreti Praesentis Vigore in Continenti M.
R. G. P. Paulus Borzewicz de Borzewo Cmethonum Authus
et juratus palam recovit Quia Ipse Cito Literales
Sigillato pro Judicijs Praesentibus servientes editas
Contra praefatos Cito Et quidem ex Parte Illustrium
Magnificorum Thomae Rohitnicki Castelani Ripinensis et Cune-
gundis de Przecisewskie invicem Conjugum Parentum
Stanislai Tribuni Supraensis et Josephi Filiorum
Rohitnickichi tum Magnificorum Ignatij Kamera-
rij Granitialis Plocensis Francisci in Exercitu Regni
Praefecti et Josephae olim Magnifici Josephi Karski
vice Palatini Terrae Dobrinensis Coomitis relicte Viduae
Fratris et Sororis Germanorum Vendystulae Magni-
ficorum Alberti Enviferi Vinnicensis Parentis Hippolyti
et Stephani ad Bogumilae Mfci Francisci Mnich-
cieński Kamerarij Terrae Dobrinensis Coomitis Seu
Utrorum Conjugum Filiorum et Filiae Dlubaskich
nec non Magnificorum Stanislai et Ludovicae Mfci
Josephi Karwat Assessoris Terrae Michaloviensis
Coomitis

Contis alias invicem Conjugum Fratris et Sororis Germa-
nor Kowalewskich Contra Mfcum Josephum Ka-
mieński Dapiferum Lomzensem ad Bona Bądzyn Fe-
ria Secunda post Dominicam Conductus Paschae ex
Parte vero predicti Magnifici Josephi Kamieński Da-
piferi Lomzensis Contra Superius mentionatos Illu-
stres Mfcos Castelanos Ripinensis Vendy Dubrskie
Mach Kowalewskie Machcieńskie ac alios Successores
Praecisevianos ad Bona Brudnice Curiam Citt
in Ipsidem Sitt Die 6ta Maj Utrasq Anno Praesenti
Detulit Exportavit posuit reliquit et de positione noti-
ficavit de quo Praesens Idem Mtatis fecit Relationem

Decretum Condnis Inter Religiosissimam Ursulam
Podoska Abatissam ac Infidelem Marek Arenda-
torem Siepcensem.

In Causis et Actionibus judiciarijs infra Scriptis
binis Prima Quidem. Inter Religiosissimam ac Deo-
dicatam Ursulam Constantiam Podoska Conventus
Siepcensis Virginum munialium Ordinis Sancti
Benedicti Abatissam Totumq Eundem Conventum
Siepcensis medietatis Opidi antiqui Siepc Totiusq Novi
ac Loret cum attinentijs Haereditas tum Gnosum
Gregorium Paprocki Eorundem Conventualium
Bonorum Economum Actis ab Una et Perfidum
et Infidelem Marek Jachimowicz judaeum et
Anteactum Arendatorem inherendo Mtoni
Suae Coram Actis Authenticis Regni factae
ac Contractui Arendatorio ad judm Praesens

1 Siepcen

Parte

Parte ab altera Citt ad videnc et audienc Ipsum ad
Solutionem Summae Sexcentor Triginta Florenor
Polonicalium restantis ex Summa majori Septi
gentor Quinquaginta ~~Triginta~~ Florenor Polonicalium pro rat
ultimaria Anni 1778vi ab Ipso Citt Actt de
ta et per Ipsum Citt Contractu Arendatorio Inter
Se Actt ab Una et Ipsum Citt Parte ab altera
in Sieprc die Quarta Mensis Decembris in
Anno 1778to intuitu Liquorum variorum in
Oppido maedietatis Antiqui Sieprc propinationis
Ipsi Citt per Actt dimissae jnto ad persolven:
dum Actt Conductt Sententia Judicij Praesenc
Stringi Solutionem praetactae Summae Sex:
centor Triginta Florenor Polonicalium restan
tis una Cum Provisione ab Eadem Summa
nicz injungi poenis ratione Contractus preno:
minati per Ipsum Citt manu non tentionis
Eadem Contractui Contraventionis ad menten
legis Ipsum afficilitis Expensas refundi
Caeteraq pro exigentia legis ac justitiae Conc
Ipsum statui decidi et Sententiari alteraquo
Inter Perfidum et Infidelem Marek Juchim
wicz Judaeum et Mercatorem ac propinati
onum oppidi Sieprc Arendatorem Actt ab
Una et Religiosissimam ac Deodicatam Ursula
Podoska Virginum monialium Ordinis S.
Benedicti

Benedicti Conventus Sieprcensis Abatissam
totumq; Eundem Conventum Sieprcensem pihe-
rendo Mo^oni Suae authenticae factae ad judm
Praesens Parte ab altera Citt^e adq; pro eo Quia
Ipsa et Quidem Religiosissima Abbatissa
Dimissa Sibi Actt in meedietate Opidi
Sieprc Claustrali Contractu Arendatorio
de data Ejus in Sieprc die Quarta Mensis
Decembris Anno 1776 in Articulis Eodem
~~Decreto~~ Contractu Comprehensis omnium li-
quor^m in triennium pro Summa in unum
annum Trium Millium Florenor^m Polonica-
lium Quatuor Rathis pro Una per Florenos
Septingentos Quinquaginta pendendo impor-
tanda ex tribus Annis Simul jungendo
novem Millium florenor^m Polonicalium
efficientem Propinatione in Eodem Con-
tractu Circa Conscriptionem Ejusdem Quin
gentos Florenos Polonicales levatt non
expressisti ligna ad Coquendum hordeum
et fundo Claustrali excindere denegastit
Sex Domos ad disvendendos liquores idoneos
ad mentem altedicti Contractus non
tribuisti nec Exdivisisti non nisi duos
Domus sine fenestris fornacibus et teg-
mentis

tegmentis existentibus Quarum repetratio ali-
quod Centena florenorum valeret assignasti de-
mum Quamvis exactionem florenorum Contra-
ctu Exarato dimisisti et pro Quolibet Anno in
debitae a Se Actis in vim Eorundem florenorum per
Centum florenorum Emanxisti Sive Suos Cre-
matum Cremantes ad persolutionem Quatuor
per Triginta Sex florenos Polonicales a quolibet
Provenienti non adegit, tum Seorsivas Sum-
mas Regestro Specificandas apud Taberna-
tores Existentes pro Liquoribus Disvenditis
debitas extradere nihibuisti alijsque punctis in
Contractu Expressis Contravenit decessum
ad Summam Quatuor Millium fl. Polonicalium
ex Summa Sex Millium fl. Polonicalium
in Arendam pro duobus Annis expositam Cau-
savit ad Extremum non Expectato Expirio Con-
tractus benevolae Subsecuti Quinimo Eius Con-
traveniendo oppidanis Sepraene propinatio
Eanes quam Actor uno adhuc anno exercere
ad mentem Contractus debuerat Pro Sum-
ma minori dimisisti Sibi Actis ulteriorem
Propinationem denegavit et interdixit Exinde
Se Actis Summopere injuriavit Quare Cellant
ad videne et audiene Ipsorum ratione non ad-
impletionis Punctorum in Contractu Expres-
sorum ac Contraventionis Contractui poenis
ad mentem

ad mentem Constitutionis Anni 1768vi af-
fici bonificationem Pretensionum Regestro
per Se Actt Conscripto Specificandar deman-
dari Restitutionem Summar tum pro dono
manicali Quam apud Oppidanos et Taber-
natores existenc ac exarenda non percepte
pijungi ac id Quod juris erit decidi et
Sententiari alias Citt Eodem Premissa fu-
rius ni Se obloquenc ni diem hodiernam
recte cadenc et devenienc Partibus Ipsis
Et quidem Religiosissima ac Deo dicata Arsu-
la Constantia Podoska Conventus Sieprcenc
Virginum munialium Ordinis S. Bene
Odicti Abatissa totoq Eodem Conventu Siepr-
cenc Actt et Citt per Gnosum Joannem
Szczepkowski tum Gnosam Gregorium
Paprocki Bonor Coventualium Ecomo-
mo Actt Pter Infidele Marek Jachymowicz
Judeo et Mercatore Sieprcenc Citt et Actt Pter
Coram Judicio Praesenti Comparenc et Se-
cu Judicialiter Controvertentibus Quar
Partium Controversijs in Judm Sacum in-
ductis exauditis Judm decidendo Citt nes
Partium Utrarumq conc Se ab invicem
Editas Controversijs inherendo Earundem et
Quidem Conventus Sieprcenc Solutionem

Summae

Summae restantis pro Uno Quartuali Scili-
cet Sexcentorum triginta florenorum Polonicalium Conclu-
dendo Contrahentium per Arendatorem men-
te Contractus non Continuatam Quinimo ex
Usu libero Arbitrio Eiusdem Arendatoris derelic-
tam allegans Infidelis vero Judicij Antecedo
Arendatoris Conventum ob non adimpletionem
Punctorum ad aliquod Millia damnum illatum
Sibi inferens tum receptionem Propinationis
et dimissionem Civibus Suis pro minori
Summa obiciens exauditis Quoniam Causa
Praesens Sine indagatione ac inquisitione
tum et liquidatione decidi non valet proinde
in ordine infrascriptorum peragendorum necessa-
riam esse Conclusionem in fundum Bonorum
Oppidi Sepe jurisdictionisque Conventu-
alis Judicij Sui alit Generosorum Camerarii
Terrarum Plocensis facta tempestiva Avisati
Conducendorum adpivenit Quod judicium sive
officium Camerariale Terrae Plocensis cum
vero duorum absentia non obstante mutuo Par-
tium Sumptu Condescensurum ante
omnia reproductionem Contractuum Aren-
datoriorum Propinationis jurisdictionis Con-
ventualis inter Praemissas Partes Confectae
demandabit Quibus reproductis de Praeter-
sionibus

Pretensionibus mutuis ex Eisce Contracti-
bus ortis ac Querelis Sibi objectis inquiret
investigabit inquisitiones expediet jura-
menta excipiet Pretensiones Eaue termi-
nis Contentas liquidabit et Solutionem
Cuj et a Quo Competient justaeq debebitur
decernet Satisfactionem omnimodam pro
justo et aequo adinveniet partesq in omni-
bus et Singulis Pretensionibus nihil
intactum relinquendo pro exigentia legis
justitiae Terminorum ac documentorum fina-
liter decidet dissjudicabit et moderabit
Cujus decisioni Partes Parere et acquie-
scere judicatumq pati sub Poena Baonis
illo in Trno Condnis Super Parte Con-
traveniente Publicanda debebunt luita
Poena Septem Marcarum Polonicalium Parti
per Partem Compensanda judicio Suo
Totidem ab Utraq Parte Solvenda Pro
Quo Condnis Trno Partes Quos voluerint
negotium poposcerint adcitent adcitandi
Sub rigore Comparere tenebunt Decreti
Praesentis vigore Ministerialis R. S. P.
Paulus Borzewicz de Borzewo Chmethonum
authus et juratus Palam recovit Quia Ipse
Incontinenti

Cito

~~Litt~~ ~~Litt~~ Sigillatt pro judicijs Praesenti
Servientes Edictt cons Praefatt Citt Et quidem
ex parte Religiosissimae ac Deodicatae Ursu
Constantiae Podoska Coventus Siepraenae
Virginum munialium Ordinis Sancti
Benedicti Abbatissae totiusq Ejusdem Con
ventus Siepraenae mediatatis Oppidi
Antiqui Siepr totiusq antiqui Novi
ac Loret cum attinentijs Haeredis sat
tum Gnosi Paprocki Economi cons Infide
lem Judaeum Marek jachimowicz ante
actum Arendatorem Siepraenae ad Oppidi
Siepr Domumq ibidem Sctt Citati Pro
miam Tria Secunda post Dominicam Ca
~~Ductus Paschae~~ talae ex Parte vero Perfidi et in
delis Marek jachimowicz Judaeq et Anteact
Arendatoris Siepraenae cons Religiosissimam
Ursulam Podoska Abbatissam totumq Con
ventum Siepraenae ad Bona Oppidi Sie
Tria Secunda post Dominicam Conductu
Paschae utrasq Anno Praesenti detulit exportat
posuit reliquit et depositione notificavit
De quo Praesenti jdem Mtus fecit Relatio

Banitus Magnificus Bromirski vice Capitaneus
Castrensis Plocensis per Mscum Kuczborski

Tri Tmo

In Termino hodierno ex decreto Anteriori
Eductae inquisitionis in ibidem Feria tertia post
tridie Festi Conversionis Sancti Pauli Apostoli
Scilicet Die vigesima Sexta mensis januarij Anno
Domini 1479. Inter Mfcum Theodorum Kuczborski Thesaurarium Zahrocimensem Bonorum Siemcichi Haeredem Actt ab una et Mfcum Josephum
Bromirski vice Capitaneum Castrensem Plocensem
Dominum tum Laboriosos Joannem Aurigam
Antonium de Gurlino Bartholomeum aliosque
Subditos Famulos plusquam Quindecem Personarum excedentes Parte ab altera Actt lato Quo Comediante in Causa Praesens intuitu Laboriosi Valentini per Mfcum Bromirski pro Josepho
Asserti a Juvenili Ejus Aetate vagabundi in Tempore ab proprietario Dno non requisiti ad Bona
Siemcichi ab annis tringnita deventi et post expleta per aliquod Annos Servitia pro Subdito
olim Reverendissimo Kuczborski Authentice Se
Subjecti et pt inita Matrimonij vota bis cum
Subditis Siemcinensibus repetiti in Agris
Cmethonalibus Collocati juvamibus et omnibus
necessitatibus ad rem Economicam Spectans
Suppeditati et Beneficiati fundo Bonorum
Siemcichi per Eundem Gnosum Kuczborski

annectari

annectam Pretensi aliarumq Circumstantiar originalibus Terminis Comprehensar ~~alias Decreto Eodem~~
In Diem hodiernam recte cadene et deveniene Partibus Ipsis et Quidem Mfco Theodoro Kuczborski Thesaurida Zakrocimene Actt Pltr et Quoniam Mfcus Josephus Bromirski vice Capitaneus ~~Terris~~ Castrene Plocene Presenti in Termino disparet et se Condemnare permitit Proinde Pars Actorea Coram Judicio Presene Comparene et Eundem Trum hodiernum per totum Judiciorum modernorum tractum legitime attentans ne moratt Citt ad jus juridice per Mtem R. G. P. Paulum Borzewicz de Borzewo Cmethonum Authum et juratt tribus et ultra juris formam vicibus Quatuor Clamatt et vocatt non tamen Comparene in lucro Satisfactionis Decreto in negotio vero Principali non Expectata decisione Causae Bonor Siemiechij in aequitationis violentiar peractionis in lucro decernendaeq poenalitatis in Actoratu vero Partis Citatae in lucro decernendae incompetentis Actionis Cassationisq Cujusvis processus indebitae super Actoratu obtenti alias in toto Sea pro toto lucro negotij Principalis admittente judicio judlter Condemnavit Condemnatque

natq Praesens ulterioraq Sibi per judicium
hocce ~~[illegible]~~ in Causa fieri et exequi postu:
lavit Judm Praesens juri Communi postu
latio nioque utilicite annuendo Poenam Ba:
onis in vim Ejusq Juri legitime hac in Cau:
sa obtenti decrevit Praesensque decernit
et ad Publicandam Eanq Baonis poenam
Suprascriptum Mtem Judtem addidit et de:
putavit Qui Mtis satisfaciendo deputationi
Suae a Judicio Praesens habitae memoratam
Baonis poenam modo praemisso obtentam
ac ipsummet Mfcum Bromirski vice Capita:
neum Castrens Plocens Psens in Trno dis:
parens esse Banitum juri Communi Contra:
rium et Rebellem hic in Atrio Aubbae Judtis
ac in aliis locis publicationi Solitis praesens
plurima nobilitate ad judicia moderna Jdrumq
publicum Congregata alta Sua praeconi:
ca et Sonorosa voce Proclamavit publi:
cavit et ad notiam omnium protunc prae:
sens in dubiam deduxit de Quo Praesens
Idem Mtis eloco publicationis Suum ad
Judm rediens fecit Relationem postquam pu:
blicatam ut praemissum est Baonis poenam
Judm Psens Terrestre Plocens pro facienda

juste

juxta prescriptum legis juris Communis exe:
cutione Causam hanc Cum tot Ejus effectu
ac Partibus ipsis ad Mscum loci Capitaneum
Seu Mscos locor Capitaneos Sub Cujus
vel Quor ~~decisione~~ Jurisdictione Psalt Cit Cum Bo:
nis Suis residet et Consistit remisit
remittitq Psentibus

Dilatio Majoris inter GG. Borowskie Umienskie ac
Alios Concessa

In Trno hodierno ex adcitaone Literali Trri Plo
cenę Cuius tenor sequitur talis Stanislaus Augustus
Dei Gratia Rex Poloniae etc. Vobis GG. Thomae Anto
nio et Lucae fratribus inter vos germanis Borowskim
tum Francisco Uminski et Mathiae Borowski infra
seror Actt laesivis maritis de Personis Bonisq Vris
gr Obq mandamq ut in Trnis Communibus Trribus
Plocenę Fra 3tia prius vel proximiq ab hinc iuxta suam
Cadentiam Lege Descriptt in Sepre celebranę plter ac
peremptorie compareatis ad Instantiam GG Salomeae
G. Francisci Uminski et Agnetis G. Mathiae Borowski
Contum Borowskich ott G. Josephi Borowski Sortis Br
Węgrzynowo Haeredis cum ott G. Marianna Uminska
Sortium in Bonis Białłoskory et Dramino sitt Haere
dissa progenitt filiar Actt quae Vos cum debita de Lege
incumbenę Authie et Assia inhaerenę Maonibus suis
Coram Actis Authis Rni factt ac alijs Documentis Cau
sam psenę Juvanę Citant seu potius loco peragenę
Executionis ad paratt Condemnaonem super Vobis GG.
Thoma Antonio et Luca Borowskie obtentt et Publicatt
Paratt Decrum injunctae Communicaonis Documentor

haeri

hac in Causa emanatt pt translapsum Trnum adcitant idq
ad videnc et Audienc non attentt Intercisis nuptiatt inter
ott suar Actt et vrōr Parentes ab Una et earc Actt ma
ritos laesivos Circa nicunc secum Actt matrimonij thora
p judiciose confectt ac quietaōnibus de Perfolutt ac si Dota
libus summis stimulo maritali ac Jussu ott Parentum
Pnitt cum summo detrimento Dotum competenc se Actt
de Bonis Paternis et Maternis plus qm Viginti Millia
Tync valenc Concernenc laesioneq Juris naturae subsecutt
quinimo Cassatt Condnen in ordine Constituenc Massae
Substantiae Maternae et Paternae assignaonisq Dotis Com
petenc ad Bona Białłoskory et Dramino materna atq
Węgrzynowo Paterna Judicij Competenc assignari qua
constituta Massa Substantiae Soluonem Dotis Competenc
seu Summae Dotalis de Bonis Paternis et Mater
nis Actt Concernenc una cum Provisione detruncatt
ad raonem Dotum levatt Summis nicungi Poenas in Su
blaōnem Processus irrogari ac id quod Juris erit statui
et determinari sitis parituri et responsuri Datt in Sepre
F ~~Ctia~~ 2da post Dm Jubilate pxa Aō D. 1779 in Di
em hodiernam recte Cadenc et devenienc Partibus Ipsis
utrisq et quiq GG. Salomea G. Francisci Uminski et Agne
the G. Mathiae Borowski Contibq Borowskie in Assia G.
Thomae Rycharski fratris sui Amittalis Actt pr et GG
Thoma Antonio et Luca fratribus inter se germa
nis Borowskie Citt per G Hiacinthum Przedpełski GG. Fran
cisco Uminski et Mathia Borowski Citt pr Judm ad
affectaonem G. Thomae Borowski Dilaonem Maioris
of Judicijs Cierz Lanciciens ex quo maioris importantiae
Causas in eisdc Judicijs attentat p sequenc Judiorum suorum
Cadentia dedit et Concessit Prout p senc dat et Concedit qm
literaldrijs Documentis pbare tenebitq conservando Trnum

Partibq

Partibus memorat Utrisq in pallegat Judicijs suis sine
quavis adcitaone Comparenc parat Peremptorium
In Continenti MRGP. Paulus Borzewicz de Borzewo
Cmethonum Authg et Jurat Palam vult Quia Ipse
Citaone Lit Sigit p Judicijs pzenc servienc edit conc Pre
fat lit etquia conc Gzos Borowskie ad Bona Białłozkory
conc vero G Uminski ad Bona Węgrzynowo conc vero G.
Mathiam Borodzki ad Zołtowo Zuki Omnes F 3tia
post Dm Jubilate aō pzenc detulit exportavit, posuit reli
quit et de pozione notificavit de quo pzenc Jc Mtis fecit
Relaonem

Decrum Communicationis Documentorum Inter
Gzos Kręciejewskie Osieckie ac alios.

In Trnd hodiemo ex adcitatione literali Terri Plocenc
Cujus Tenor Sequitur talis Stanislaus Augustus
DEI Gratia Rex Poloniae Magnus Dux Lituaniae Russiae
Prussiae Masoviae Samogitiae Kijoviae Volhiniae
Podoliae Podlachiae Livoniae Smoleńsciae Severiae
Czerniechoviaeq Vobis MM. Catharinae de Rosińska
Primi ott G. Stanislai Osiecki Secundi ad pzens
voti M. Stanislai Rokitnicki Tribuni Sieprcenc
Consortis Seu potius Utrisq Conjugibus Parenti
Parenti adoptivo
et matri tum Ignatio Osiecki Filiis
et Privigno, nec non Josepho Zakrzewski Bul
latori Sieprcenc ad judicia Crenc Plocenc ac
Marianne de Koziebrodzkie nivicem Conju
gibus atq Theodora ilie de Koziebrodzkie

ott

ob malam adcitationem nrm hoc Decretum ex tradatur

ottt M. Josephi Sulerzycki Cohortis levioris Ve-
xilliferi Relictt Coorti Viduae dem Valentino
Rokitnicki et Bogumilae de Osieckie invicem
Conjugibus de Personis Bonisq Vestris ge-
neraliter omnibus mandamus ut in Trnis
Communibus Trnibus Plocenae Feria Ter-
tia prius et proximius justa Cadentiam
Suam in Supre Celebrandae personaliter
ac peremptorie compareatis ad instantiam
G. Gi Joannis Kręciejewski et Bogumilae
de Szawłoska primi ott G Ignatij Ma-
lewski Secundi ad psens voti invicem
Conjugum actt Qui Vos et Quidem Consortem in
assa maritorum in virtute Maonum et Documen-
tor causam juvandae Citant Seu potius ad paratt
processum Paratt Condemnationes Paratq Quosvis
Trnos et jurisgradus loco peragendae executionis
adcitant ulq ad videndae et audiendae Vos Ante
omnia ad comportationem nostro coram Judicio
Rerum mobilium Summar Paratarum Clenodior
Vestium Vestimentorum aequivaeand frumen-
torum utriusq grani ac aliar rer mobilium in Va-
ria forma et Specie existenae tumq inventarior
ac totius Supellectilis Domesticae tam falis ott
Laurentij Szawłowski Subdapiferi Vissogro-
dienae et Joannae Dobrosielska Conjugum Suor
actt et Vestri Parentum derelictt quam etiam

et

et Stante Vita Eorum per olim Vestros Parentes
ab Eisdem Mcis Szawłowskie Parentibus et Avis
in vim Expeditionis Accepto pvia Compro-
batione juratoria una cum Mco Hiacintho
Roscisewski Subdapifero Vissogrodiensi ac
Successoribus Ejus Sententia judicij Nostri
stringi Quod comportato pvia Eorum Subse-
quens ex divisione Portionem horum Omnium
Se Acto Erga Vos et Successores Roscisevi-
anos respiciens Suis Acto per Vos Extradendi
Instantanea Demandari nihilominus usus
fructus et ab inventarijs proventa Boni-
ficationem pstandi adinveniri et Omnimo-
dam in pmissis Satisfactionem decerni in
Sublationem vero Condemnato Poenas irro-
gari Ceteraq pro exigentia legis et justitiae
decidi et Sententiari Sitis Pariturum et Re-
sponsuri Dat in Sieprc Fna Secunda pt
Dominicam jubilatae 1749no Anno. In Diem
hodiernam recte cadens et deveniens Ptibus
ipsi Et Quidem Gpis Joanne Krzeciejowski et
Bogumilla de Szawłowskie Primi olim Gpi
Ignatij Malewski Secundi ad psens Voti
invicem Conjugibus actoribus per Gpum
Stanislaum Malewski Mcis Stanislao Rokitnicki
Tribuno Sieprcensi et Catharina de
Kosińskie Primi olim Gpi Stanislaj Osiecki Se-
cundi ad psens invicem Conjugibus tum

Ignatio

Ignatio Osiecki Privigno et Filio Citatis per
Eundem Mcum Tribunum Sieprcenem Suo et
consortis ac Privigni Suorum nne Pltes Mcus
Josepho Zakrzewski Pocillatore Sieprcenem et
Judice Crenem Plocenem ac Marianna de Kosie
brodzkie invicem Conjugibus Citatis et Indi-
centibus per Gsum Joannem Szczepkowski
Mca Theodora de Kosiebrodzkie ott Mci Jo-
sephi Sulerzycki Vexilliferi Exercitus Rni Deli
cta Coorte Vidua Citata et Eundem Gsum
Valentinum Rokitnicki et Bogumilla de
Osieckie invicem Conjugibus Citatis per Gsum
Hyacinthum Przedpetski Coram Judicio
Psenem comparenem et Secum Judtter contro-
vertenem Quarum Plium controversijs in Judm
Suum inductis Exauditis Judm Decidendo
Trnum Ptis Actis conem Ptem Citis Editum
controversijs Plium Exauditis ~~Judm~~ decedent mensem, decernit
Quatenus Psenem in Causa Documenta Sibi
ab invicem et Sequenti Judiciorum Trnium
93 prius et primus ab hinc in Sieprc
Plocenem, ex alternata in Bissko celebrandem Ca
dentia communicent Conservando Trnis Ptibus
memoratis Utrisq in preallegatis Judicijs Suis
sine Quavis adulatione Comparenem paratis
peremptorium In Continenti Mtis Rni
Malis Providus Paulus Borzewicz de

Borzewo

Emethin

Bonewo Authus et juratus palam rvit Quia Ipse Citationem Literalem Sigillatam pro judicijs prenc servienc Edictum conc Pfatum Citatum ad Bona Kuski juxta Datam et Annum in adcitatione positum detulit Exportavit posuit reliquit et de positione notificavit De Quo prenc Jcc Mtis fecit Relationem.

Decretum Satisfactionis Communicationis Documentorum Inter Venerabile Capitulum Cathedrale Plocenc et Mcos Kamienskie

In Trno hodierno ex adcitatione literali Trni Plocenc Cujus Tenor Sequitur talis, Stanislaus Augustus Dei Gratia Rex Polonice, Magnus Dux Litvanice, Russice, Prussice, Masovice, Samogitice, Volchinice, Podolice, Podlachice, Livonice, Smolenscice, Severice, Czerniechovieeq, Vobis MM. Josepho Kamienski Dapifero Czerniechoviene et Febronice de Kudzborskie invicem, Conjugibus de Personis Bonisq Vestris gnaliter Omnibus mandamus ut in Trnis Communibus Trribus Plocenc Fria Tertia prius aut proximius abhinc in Scepre celebrandc pnlter legitime ac peremptorie compareatis ad instantiam Venerabilis Capituli Cathedralis Plocensis actorum Qui et Vos et

Quidem

Quidem tes Mcam Contem cum tui mariti authoritate et Ipsa
inhaerendo Documentis causam praesentem evincens Citat
seu potius ad parata Decra et praesertim injunctae
Communicationis hacc in Causa Documentorum ibidem in judicijs Ter-
ribus Plocensis in Sieprc in Anno Elapso 1728 10. et latt
post translapsum Trnum Ejusdem Decri adcitant Ipsi
ad videndum et audiendum satisfactionem contentis An-
teriorum Decrorum adinveniri Quietationes priores et po-
steriores de decima nostro Coram judicio produci
Satisfactionem pro Eadem Decima per Antecessores
Vestros loco manipularis Pecunia Parata a
Florenis Octo Annuatim redimi practicata pro
Annis retroactis ab ultima Quietatione per Vos
Sibi Actt praestandum injungi eam autem in
posterum extunc et abhinc ad mentem juris Ori-
ginalis Suorum Actt in manipulis ex decimandam
demandari litis Expensas refundi, ac id Quod
juris et justitiae erit conc Vos decerni et Sen-
tentiari Sitis Trno advenienti pantieri et
judicter responsuri Datt in Sieprc Fra Secunda
Pd. Dcam Cantatae Pxa Ao Domini 1779 no.
In Diem hodiernam recte cadenc et deveniens
Partibus ipsis Utrisque Et Quidem Illustrissimo
et Rendissimo Capitulo Cathedrali Plocensi
Actt per Perillustrem Rendissimum Gregorium
Gostkowski Canonicum Cathedralem et Cole-
giatae Plocensis Decro Capituli Gtis per festo

Sancti

Sancti Sigismundi Regis et Martiris vide-
licet Die tertia mensis maij Anno praesenti
emanato delegato Suo et totius Ejusdem Ca-
pituli Cathedralis plocensis nunc personali-
ter Magnificus Josepho Kamienski et
Febronia de Kudzborskie nivicem Con-
jugibus ~~et~~ Citato ~~p~~ Eundem Mum ma-
ritum Suo et Contra Suae nunc Perso-
naliter Coram judicio praesenti Comparente
et Secum judiciter Controvertente Quar
Ptium Controversijs in judm Suum in-
ducto Exaudito judm decidendo Adulati-
onem Ptis acto conc Ptem Citato Edito de-
crevit praesentique decernit Quatenus Ptes utraque
satisfaciant Decreto Judicij Sui pijunctae
Communicationis Documentorum Sub Actu
Fricae tertiae Post Dcam Exaudi Scilicet Die
Secunda mensis junij Ao 1778 in Supra
Inter modernas Subsecuto in Puncto Com-
municationis Documentorum ad Causam
praesentem Spectantium idque in instanti
judm censuit Censetque praesentem Et Quoniam
altedictae Ptes Et Quidem Illustrissimum

Capitulum

Capitulum Cathedrale Plocens. et Sum-
marium ad Confrontationem porrecto et Sub-
scripto jam autem Mcus Kamienski nonnisi
unam Quietationem De Decimis Pro Annis Retro-
calis et Admodum Rendum Jasinski datam
sibi serviens Documenta Sibi comportarunt
et Communicarunt et plus ultra ad id nego-
tium Pertinentia penes Se habere allegant
et Eo intuitu ad juramentum mente legis
sese trahunt Proinde Judm Easq. Ptes admis-
sibiles adinvenit et decernit Quatenus Eam
juramenti Rotham jurent Quod Omnia Doc-
cumenta Quentem Causam Evincentia realiter
Sibi Communicarunt Et nihil Quidquam
Pars Ptis in praejudicium celavit tandem hoc
juramentum praestiterunt Quo attento satisfactione
in praemissis adinventa judicium hocce ne-
gotium ad praescriptum legis in Sequenti
Judiciorum Trium Plocens. Tria ~~Secunda~~ Sentia prius
vel proximius abhinc ~~ex~~ in Septe ~~alternata in Bilecto~~
celebrandae Cadentia habere vult et declarat
Conservando Trium Ptibus memoratis Utrisq.
in Praeallegatis judicijs Suis Sine Quavis ad-
citatione comparere paratis Peremptorium

In

In Continenti M.R.G.P. Paulus Borewicz de Borewo Cmethonum Authus et jurat palam rvit ~~Quia~~ Ipse Citatt literatt Sigillatt et Trnis pnene serviene editt cone pfatt Citatt ad Bona Fyldwo juxta Datt in Adcitatione positt anno pnene detulisse Exportasse posuisse et de positione Eiusce notificasse de Quo Ejusce Mtis est Relatio.

Decrum satisfactionis Documentorum Inter Venerabile Capitulum Cathedrale Plocene et Religiosissimam ac Deodicatam Ursulam Constantiam Podoska Conventus Sieprcene abatissam

In Trno Hodierno ex adcitationibus Literatt Trnibus Plocene binis Quar et Quidem primae Tenor Sequitur talis Stanislaus Augustus DEI Gratia Rex Poloniae etc. Vobis Religiosissimae ac Deodicatae Ursulae Constantiae Podoska Conventus Sieprcene Virginum Munialium Ordinis S. Benedicti Abbatissae ac tdti Ejusce Conventui de Personis Bonisq vestris gnaliter Omnibus mandamus Ut in Trnis Communibus Trnibus prius et proximius abhinc in Sepre juxta Suam Cadentiam Celebrandae pntes ac peremptorie Compareatis ad Instantiam Rendissimi Capituli

Cathe

Cathe Plocene actu Qui Vos et Quidem Deodi-
catos Virgines Muniales cum authoritate Reli-
giosissimae Abatissae citant seu potius loco pera-
gendae executionis ad paratam Condnem Paratasq
Dilationes Communicationis Documentorum et Majo-
ris Paratos Quosvis juris gradus adcitant ad videndum
et audiendum Ulterius Vobiscum ea in Causa jure pro
cedi Decro Communicationis Documentorum et dila-
tioni majoris ante omnia satisfieri Decimam ex Bo-
nis Vestris Suski Suis actu pervenienae a natura ma-
nipularem Ducta proportione adaequata pro annis re-
tro actis ab Ultima Quietatione Recuperia Compen-
sandam injungi jam autem abhinc in futurum
ad mentem juris Originalis ex decimandam in ma-
nipulis adjudicari in Sublationem Condnis poenas
irrogari, Litis expensas refundi acid Quod juris
erit cone Vos Statui decidi et Sententiari Sitis Trmo
adveniene parituri et judiciter Responsuri Datum
in Sepre Fria secunda post Dcam Oculi Quadrage-
simalem pxa ao Dni 1779no. Alterius vero
Adcitationis Tenor Sequitur Ejusmodi Stani-
slaus Augustus Dei Gratia Rex Polonice Magnus
Dux Lituaniae etc. Tibi Illmissimo Capitulo Cathe-
drali Plocene de Persona Bonisq tuis qualiter
omnibus mandamus ut in Trmis Communibus
Trribus Plocene Fria Tertia prius et proxi-
mius

proximius abhinc in Sepre celebrandae pnter
ac peremptorie Compareatis ad Instantiam
Religiosissimae ac Deodicatae Ursulae Constantiae
Podoska Conventus Sepricnae Virginum Mo-
nialium Ordinis S. Benedicti Abbatissae totusq
Ejusdem Conventus Sepricnae Actor Qui Te inhe-
rendo maoni facto Citat ad paratos Anteriores
Trnos quosvis Paratae Decrae adcitat idq advi-
dendae et audiendae Te ad satisfactionem Decro
pijunctae Reproductionis Juris Petendi in Causa
per Te Illmum Capitulum solutionis De-
cime florenor Viginti Polonicatu pro Quolibet Ao
ex Bonis Sessis indebitae praetensae instituto
et in judicio Nostro vertenae Sententiae Judicij
Nstri stringi in Casu pro Te Citto ~~Actto~~ ~~Actto~~ ejusdem
juris sufficienter non reproductionis non obstanae
Quibusvis actibus tui Citto Capituli Actto autem
pro juliciosis subsecuto Incompetentem Actionem
Tibi Illmo Capitulo Citto decerni condem-
nationem illegaliter et in nullo negotio Super
Se Actto obtento sine poenis Cassari Poenas tam
ratione indebitae vexae ac processu actto pijusto
aggravationis Seorsivas super Te Citto Ca-
pitulo extendi Caeteraq pro Exigentia Legis Ju-
stitiae

justitiae ac Immorum Anterior Suor Actt
decidi Statui et Sententiari Sis Immo ad-
veniens pariturum et judlter responsurum Datt
in Sepre Fria Secunda pt Dcam Condu-
ctus Paschae pxa Anno Domini 1779110. In
Diem hodiernam recte cadens et deveniens
Ptibus Ipso utrisq Et Quidem Illmo ac Rendissimo
Capitulo Cathedrali Plocens actt per Perillustrem
Rendissimum Gregorium Gostkowski Canum
Cathedralem et Colegiatae Plocens Decro Capi-
tuli Gnalis pro Festo S. Sigismundi Regis
et Martoris videlicet Die Tertia mensis Maij
Anno pxens emanatt delegatt Suo et totius
Episcae Capituli Cathedralis Plocens nne
pltter Religiosissima ac Deodicata Ursula Con-
stantia Podoska Abatissa Conventus Sepcens Vir-
ginum Monialium Ordinis Sancti Benedicti ac
totd Conventu Suo et totius Conventus nne Pltter
judm pxens decrevit pxensq decernit Quatenus
Conventus Sepcens satisfaciat Dilationi Majoris
ad Quam Se in anteacta Cadentia receperat
et Quoniam satisfecit proinde Experiantur ex-
perimento judicium Decidendo Immo Partium
utrarq sibi ab invicem Edito
~~[illegible]~~ in pisten-
doq Decro judm Sententiat Quatenus Documenta
Causam pxens evincentia Sibi ab invicem Com-
municent

Communicent idq; ni pistanti Et Quoniam
Communicarunt per Summaria Conscripta
et Subscripta et ad Confrontationem judi-
cio porrecta et Superq; realem Communica-
tionem ad juramentum Sese trahunt Pro-
inde admissibiles Utrasq; Ptes judm admi-
venit in Eam juramenti Rotham Prout Sibi
Documenta ab invicem realiter Communi-
carunt et nihil Quidquam Pars Pte in prae-
Judicium Celavit et adeltus Mtis judi-
cio Suo Adstans ad pronuntiandam justi
Rotham tandem hocce juramentum obser-
vata solennitate Utraeq; Ptes praestiterunt
satisfactione Premissis Eisdem adinventa
Judm ad praescriptum Legis negotium Prin-
cipale in Sequenti Judiciorum Terrestrium
Plocenae, Tra tertia prius v proximius abhinc in Supra
celebrandae cadentia decidendam determi-
navit determinatq; Pcenae Conservando Imum
Ptibus memorato Utrisq; in Reallegato judi-
cijs Suis sine Quavis adcitatione Compa-
rendae Parato peremptorium In Continenti
M. R. S. P. Paulus Borzewicz de Borzewo Cmi-
thonum authus et jurato palam dixit Quia

Ipse

Ipse Citationes liberatas Sigillatas pro ju-
dicijs presenti servienti Edictis conventus praefatis Citatis
Et Quidem conventus Religiosissimam ac Deo-
dicatam Ursulam Constantiam Podoska
Virginum Monialium Ord. S. Benedicti
abatissam ac totum eundem Conventum
Siepricensem ad Bona Suski Conventus vero Illustrissimum
Capitulum Cathedrale Plocensem ad Bona
Trzepowo Utrasque justa Datas in adcita-
tionibus positis Anno presenti detulit Expor-
tavit posuit reliquit de positione notifi-
cavit de Quo presenti Idem Mlis fecit Rela-
onem et hic Subinde Idem Religiosissi-
ma ac Deodicata Ursula Constantia Po-
doska Conventus Siepricensis abatissa cum
toto Suo Conventu Edictis Citationis Rela-
tionem ad Cassandam Servienti in Omni-
bus punctis abprobavit Confirmavit et
ratificavit prout presenti abprobat, Confirmat
et ratificat presenti hac Sua recognitione
premissa firmante

Decretum Inquisitionis Inter Mios Jezewskie Woleński
ac alios

In Causa et actione judiciaria Infrascripta Inter Mcam
Martinam de Oborskie ott Mci Alberti Jesewski
Dapiferi Palatinatus Plocensis alterius mediatis Eorum
Bonor Stropkowo Haeredis Contem Relictam Vidu-
am Dominam Advitalitialem et Reformatoriam
Possestricem ott G. Francisci Kargowski Ejusdem
mediatis Bonor Stropkowo a praedicto ott Mco
Jesewski Dapifero Plocensi Tenutarium Posse-
sorem Dnos ac G. Thomam Zglenicki Ejusdem
G. Kargowski Administratorem nec non Labo-
riosos Mathaeam et Laboriosam Annam
Seniculam itidem olim Laboriosi Adami Re-
lictam Contem Viduam atq honestam Joan-
nem Ovilatorem Subditos ac alios Injuratos
Et Quidem Subditos et Ovilatorem in Assa Do-
minor Actu ab Una et G. Andream Wolinski
mediatis Bonor Stropkowo Illustris Mcam
maximilianum Sierakowski Succamerarium
Palatinatus Plocensis Ordinis S. Stanislai Equites
haeredis Tenutarium Possessorem Inhaerendo
Protestationibus Obductionibus Visionibus Coram
actis Authis Qni facto ad jactm pcensis pacte ab
altera Citto idq pro eo, Quia Ipse in Contra-
rium Legum procedendo damna plurima in
Frumentis et pratis inventarijs Suis Sponte
ac benevole Sibi Actto G. Kargowski ac Subditis
Tenutarie Possesioni Ejusdem G. Kargowski subiecto Intuit
et ne ad forestam Inventaria Sua ex damnis

actto

Actu G. Kargowski Administratorq ac Sub-
ditis ~~Tenutariae Possessioni~~ Ipsius depellere Au-
deant Arroganter cum fervore maximo mi-
natorijs Verbis interdixit, jam vero inven-
taria Suor Actu ad hanc medietatem Te-
nutariae Possessioni G. Kargowski Actu Subjectu
pertinens multoties praetextu Quarumdam ri-
xarum et Contentionum Concussit Anseres jun-
ctim in numero Duodecem Anates tres necnon
porcos Unum Saginatum valentem Tres Au-
reos hungaricales alterum Curialem Juvenem
Tertium Porcum nec Suem Quoq, Laboriosorum
Jacobi Mathaei Subditorum Cojaculavit et
exhalare Causavit G. Thomam Zglenicki admi-
nistratorem Similiter Actu in Campis Circa
Operarios metantes Vigilantem Cepit Captum
concussit in Terram protrusit ad libitum Suum
Calaphisavit pertotum Campum et Villam Eorumq
Bonor Strophowo conduxit conductum Flagro
Domumq Suam itiae et ibiae Domi multoties
Verbis Asperis corrosivis Affecit iterum concussit
vita privare Attentavit interimere Omnino Co-
egit ejaculare minatus fuit mout defactu ex Bom-
bardalongiori ad Se Actu G. Zglenicki admi-
nistratorem explosit Si Divina Opes et Ipsius
Consors salvares Omni Assensu Suo vitam

suffere

sufferre Studuit Summumq Ludibrium ex
Suo Actu perfecit nullamq Compassionem Pro:
ximi habuit non Contentando Se his lesit diffa
mavit non solum Se Actu G. Zglenicki verum,
etiam olim Mfcum Jezewski maximeq
Kargowski similiter Actu verbis indecentibus
columniavit atq olim Laboriosam nne Annam
Subditam Senicula Aetatis Octuaginta An:
norum cum periculo vitae obiciendo reflexionem
super Statum muliebrem Senicularemq ba:
culo aliquot vicibus concussit Concussaq no:
tabilia tam in tergo quam manu inflixit nec
non Ovillatorem Joannem Gregem Ovium Pascenc
in Proprio Actu fundo itidem baculo aliquod
praegrandi converberavit plurimasq injurias
et inconvenientias omni Inquisitionum ge:
nere probandas, perpetravit hordei aliquod ma:
nipulorum Inventarijs tuis Sibi Actu G. Kar:
gowski Compabulavit et conculcavit Omni die
et loco permulta damna et Varias Injurias
ab aditu Suae Possessionis Bonorum Stropkowo
peregit Citatus igitur ad videndum et audiendum
Ipsum ad Bonificationem in Frumentis et
Pratis peractorum damnorum et pretensionum prae:
standam injungi taxam vulnerum Inflictorum
comprobari valorem Porcorum Anatum ac Aliorum

persolvendas

adig

adigi intuitu laesi honoris ac Omnium
injuriarum et praetensionum ad pristinumq Sta-
tum cum refusione sufficienti Omnium me-
diante Inquisitione Imponenq reduci Poenas
pro Quolibet facto et delicto Cuiq distinctas
tam poenales quam Crumenales Super
Ipso interponendas Extendi Litis Expensas
refundendas declarari Caeteraq quod jus
et aequitas Causae praesentis poposcerit decidi
et Sententiari Alias Citatione Eadem Pre-
missa fusius in se obloquenq In Diem
hodiernam recte cadenq et devenienq Partibus
Ipsis utrisq Et Quidem Mca Martianna de
Oborskie olim M Alberti Jezewski Dapi-
feri Ptus Plocen Relicta Consorte vidua
Domina et Gnoso Francisco Kargowski Bonor
Stropkowa Tenutario Possessore ac Thoma
Zglenicki Eorunq Bonor Stropkowo admi-
nistratore Actor p Eunq G Thomam Zglenicki
suo et Suprascriptor Actor nre pter Et Gnoso
Andrea Wolinski citato pter Coram Judicio
praesens Comparens et Secum Judter Controvertens
quar Partium Controversijs in Judm suum
inductis exauditis Judm decidendo Citationem
Partis Actor Controversijs Partium exauditis
Siquidem Causa praesens sine Inquisitionibus
decidi nequit Proinde Judm Partibus Eisdem

ad contenta Terminor et Mandatorum pro Sequen
Judicior Trium Plocen Fra 3tia prius vel pro:
ximius ab hinc in Sepre celebrand cadentia
Dilationem Inquisitionis dedit et Concessit
pro ut Psen dat et Concedit Conservando Ter:
minum Partibus memoratis Utrisq in prae:
allegatis Judicijs suis sine quavis adcita:
tione Comparendi paratum peremptori:
um In Continenti MRG Providus Paulus
Borzewicz de Borzewo Cmethonum Au:
thenticus et Juratus palam recognovit quia
Ipse Citationem literatam sigillatam pro Judicijs
presen servien edit cum Pfat cit ad Bona
Stropkowo Fra 2da pt Dcam Conductus
Paschae Ao Psen detulit exportavit, posuit
reliquit, et de positione notificavit, de quo
presen Idem Mnlis fecit Relationem.

Decrum Communicationis Documentorum
Inter Gsos Rudowskie Smolenskie ac alios

In Causa et Actione judiciaria Infrascriptam Inter
Gsos Antonium et Stanislaum si in vivis extat
Fratres inter Se Germanos Rudowskie ott Thomae
Filios ott vero Gsi Pauli Rudowski sortium
Br. Przybojewa et Dobrenice Haeredes iteriter
vita Juncti Filiastros Germanos et Erga alios
Successores naturales actae ab Una et Gsos
Gabrielem

Gabrielem Patruum et Mariannam de Dłuzniew-
skie otto Gsi Lucae Rudowski Relictam Contem
Viduam Matrem Simonem Regentem Cai-
strensem Srenensem Andream Antonium Hei-
lenam et Luciam Filios et Filias Filiastros
et Filiastras Rudowskie Joannem et
Franciscum Patrues Josephum Mariannam
et Petronellam Virgines Inuptas Filia-
stros et Filiastras Smoleńskie Br. Przy-
bojewo Dobrenice Suo jure Possesores
Et Quidem Assa Indigenae Quae Cuj de Lege
requirit Inhaerendo Maioni Suae Authentico
ad Judm Xsem Parte ab altera Citto idq
ad videndum et audiendum Cassatis Transacti-
onibus intuitu haereditatis Sortium Br.
Eorundem Brzybojewo et Dobrenice utpote
Contractu Resignatorio Inter Gsos Gabrielem
et otto Lucam Rudowskie nne Suor Actto ab Una
et otto admodum Rendum Carolum Smo-
leński Praepositum Missevienem Parte ab
altera pro villi Sat pretio et Forte ut
Supponit in Condicto Constituto mitto nec
non ipsamet et Resignationem ac Quietatione
de persoluto villi pretio per Eosdem Gsos Ga-
brielem et otto Lucam Rudowskie cum
praejudicio et injuria Suorum Actto reco-
gnitis

recognitis ex rationibus judlter Inferendis nullo
modo Subsistere valens se actt circa haeredi-
tatem Eorundem Brzybojewo et Dobrenice Con-
servari Condnem in Ordine Dimissionis Eorum
Br. Excipiendiq de Perceptis Proventibus
Calculi ac Cognoscendarum fundi Praetensionum
ad Bona Eadem Przybojewo cum Transferenda
ad Bona Dobrenice Jurisdictione assignari
Summas Quasvis tam ex Calculo quam ex Co-
gnoscendis Praetensionibus Emergentes liquidari
et Easdem Sibi actt adjudicari Poenas ex nego-
tio Emanantes Super Vos Extendi Dimissio-
nem Eorum Br. decerni ac id Quod jurisent
determinari Alias Citatione Eadem Praemissa
fusius in Se obloquens In Diem hodier-
nam recte cadens et devenienes Ptibus Ipso
Utrisq Et Quidem Gsis Antonio et Stani-
slao si in vivis extat Fratribus inter Se
Germanis Rudowskie actt p. Gsum Joannem
Kociecki et Gsi Gabriele Patruo et Ma-
rianna De Dluzniewskie ott Gsi Lucae Ru-
dowski Relicta Conte Vidua Matre Simone
Regente Castrensi Sirensi Andrea Antonio
Helena Filijs et Filiabus Filiastris et Fi-
liastrabus Rudowskie Citt p. G. Josepham
Lempicki Inscriptum Plentem Gsi Joanne

Francisco

Smoleńskie Patruus Citto pro eundem Gsum
Joannem Smoleński Suo et Fratris Sui nnae
Pltes G.G. Josepho Marianna et Petronella
Virgine incepta Filiastris Smoleńskie Citto
pro Gsum Antonium Lisicki Victricum Coram
Judicio Psenae Comparenae et Secum Judtes
Controvertenae Quae Ptium Controversijs in
Judm Suum inducto Exauditto judicium
Decidendo Citationem Ptis actoreae Conae
Ptem Citto Edictam Controversijs Ptium Exauditto
Si Quidem Causa inveterata Suo in judicio
promovet Proinde Judm ad praescriptum
legis Pti Utriq Dilationem Communicationis
pro Sequenti judicior Trium Plocenae Tra Tertia
prius vel proximius abhinc in Septe Celebrandae
Cadentia Dedit et Concessit prout Psenae
dat et concedit Conservando Trium Ptibus me-
morato Utrisq Sine Quavis adcitatione Com-
parenae Parato Peremptorium In Continenti
Mi R.G. Providus Paulus Borzewicz de Bo-
rzewo Cmethonum Authus et jurato palam
rvit Quia Ipse Citto Literato Sigillato pro ju-
dicijs Psenae servienae Edicto contra Psato
Citto Et Quidem conae Gsos Smoleńskie ad Bona
Przybojewo ad Conae G. Gabrielem Rudowski
ad Bona Cieśle conae vero Relicto et Successores
Citto G. Lucae Rudowski ad Bona Niemiczewo

Omnes

Omnes Fra Tertia pt Dcam jubilatae Anno
pcenę detulit Exportavit posuit Reliquit et
de positione notificavit de Quo pcenę Jcę
Minialis fecit Relaonem

Decretum Satisfactionis Communicationis
Documentorum inter GG Siemięthowskie
Rokitnickie ac alios

In Trno hodierno ex adcitatione literali
Tni Plocen cuius tenor sequitur talis
Stanislaus Augustus Dei gratia Rex
Poloniae magnus Dux Lithvaniae ec. Vobis
Mcis Stanislao Rokitnicki Tribuno Siepr:
cen Catharinae de Kosińskie primi olim
G Stanislai Osiecki ad praesens voti Invicem
Coniugibus Parenti Adoptivo et Matri tum
G Ignatii Osiecki in primo Matrimonij tho:
ro progenitt filio et Privigno de Personis
Bonisque vris gtter omnibus mandamus ut
in Trnis Communibus Tribus Plocen 13tia
prius et pximius ab hinc in Sepre cele:
branae pltter ac peremptorie Compareatis
ad Instantiam GG Leonis Siemięthowski
et Bibianae de Nadrowskie Invicem Coniu:
gum acto qui vos et quiae assia Indigen cum
eaq ab utrinque de Jure requirem Inhaerendo

Maaoni

Maaoni suae Authe factum ac Alijs Documentis Causam praesentem iuvant citant seu potius ad parat. anteriores Trnos paratumq Decrum Communicationis Documentorum idq post Translapsum Trnum adcitant ad videnda et audienda vobis citatis in Causa Summae Quadringentorum Quinquaginta Tyn Sextariorum Ducorum ac Grossorum Trium Pol. una cum Provisione provenient se Acto in vim Dotis concernem per ob. G. Stanislaum Osiecki vestrorum citat. Parentem et Maritum Contractu Resignato ad pacificandum coassumpto adhuc usq non pacificato Solutionis in Judicio nostro vertem. Ulterius procedere demandari Satisfactionem ante omnia Decreto Iniunctae Communicationis Documentorum Iniungi Caeteraque ad mentem anteriorum Trnorum decidi et Sententiari Sitis Trno parituri et Judlter responsuri Dat. in Siepre F. 2. pt Decan. Jubilate pxa Ao Dni 1779 In Diem hodiernam recte cadem et devenient Partibus Ipsis utrisque et quidem. GG Leone Siemiethowski et Bibianna de Nadrowskie Invicem Coniugibus Acto per Maritum suo et Contis suae nne pltter Et MM Stanislao Rohitnicki Tribuno Siepnem ac Catharina de Kosinskie primi olim G. Stanislai Osiecki Secundi ad praesens voti Invicem Coniugibus et Ignatio Osiecki Filio et Privigno citatis per

Eundem Mcum Stanislaum Rohitnicki suo
Conti ac Privigni nne plter Coram Judicio
psem Comparem et Secum Judlter Contro-
vertem quar Partium Controversijs in Judm
suum inducti exauditis Judm decidendo
Adcitaonem Parti Actoreae Controversijs
Partium exauditis decrevit presemq decernit
Quatenus Partes Utreq Satisfaciant De-
creto Judicij sui Jniunctae Communicatio-
nis Documentorum inter Easdem Partes in
Anteacta cadentia subsecuto idq in Instanti
Judm censuit censetq presem Et quoniam
Satisfaciendo Sententiae Judicij sui Supra-
scriptae Partes tam Gpus Leo Siemiętkowski
quam M Stanislaus Rohitnicki Documenta
per Summaria Conscripta et Judicio ad Con-
frontationem porrecta sibi ab Invicem
Communicarunt et Super realem Communi-
cationem ad Juramentum se se trahunt
proinde admissibilibus adinventis decernit
Judm quatenus Juramentum pro ut realiter
sibi Documenta Communicarunt, et Pars
Parti nihil quidquam in preiudicium celavit
tandem hocce Juramentum Rotha pmissa
pstiterunt, quo attento satisfecisse Easdem
Partes Judm adinvenit et negotium Princi-
pale ad prescriptum legis in Sequem Judicio

Tnium

Trium Plocen. Fra prius vel proximius ab
hinc in Sepre celebrand. cadentia decidend.
declaravit declaratq. presen. Conservando
Terminum Partibus memorati utrisq. in prae
allegatis Judicijs suis sine qua vis adcitatio-
ne Comparendi paratum peremptorium
In Continen. MRG Providus Paulus Borze-
wicz de Borzewo Cmethonum Authus et
Juratus palam rvit quia Ipse Cit. literat.
sigillat. pro Judicijs presen. servien. edit.
cum pfat. citat. ad Bona Koski Juxta Dat.
superius in Citacne posit. Ao psem detulit
exportavit, posuit reliquit, et de positione
notificavit, de quo psem Jd. Mnti fecit
Relationem

Banti G.G. Cichorscy p Gnosos Zurawskie

In Trno hodierno ex adcitatione literali Trni Plocen.
Cujus Tenor Sequitur talis Stanislaus Augustus
DCD. Gratia Rex Poloniae. Vobis G.G. Jacobo Cichorski
et Annae Antonio Dąbrowski et Evae Cujusvis no-
minis Weybik Barbarae in vicem Conjugibus tum
Mariannae Virginis Inuptae Białyszewskim de
Personis Bonisq. Vestris ghaliter Omnibus man-
damus Ut in Trnis Communibus Trnibus Plocen.
Fra Tertia prius v. proximius abhinc in Sepre
Celebrand. pltet ac Peremptorie Comparatis

ad

ad instantiam Perillustris Rendissimi Josephi
Canonici Cathedralis Plocen et S. Jacobi Zo-
rawskich Actor Qui Vos Et Quidem Assa Indi-
gene cum Eadem de Lege requiritur Inhaerendo
Mandatis Suis authentice ac alijs Documen-
tis Causam per sene suffragan Citant Seu
potius ad paratum Decretum Injunctae Condnis
paratam Dilationem Majoris paratas Condem-
nationes binas, paratosq quosvis Trnos et juris
gradus, loco peragendae Executionis adcitant
idq ad videndum et audiendum vos ad Solutionem
Summar Cum Provisionibus provenien in
Orginalibus Trnis Comprehensar Sententia
Judicij per sene Stringi Solutionem cum Pro-
visionibus injungi Ratione vero ademptionis
agror disarationis metar ac aliar fundi pten-
sionum ex Bonis Białyszewo patulan Origina-
libus Trnis Comprehensar Dandiq Calculi Co-
gnitionisq ademptionis Fundor per ott Parentes
Vestros deoccupator Condnem iteratam ad Bona
Białyszewo assignari agros ademptos una cum
bonificatione Eor restituendae declarari Poenas in
sublationem processus cum Seorsivos pro Contra-
ventione Binor Decror Condtium Instan-
taneos

Instantaneos decerni satisfactionem dilationis
majoris injungi ac id quod jurisent decidi
et sententiari Sitis Parituri et Responsuri
Datt in Sieprc Fra Secunda pt Dcam Cantantis
Sxa Ao Dni 1779no. In Diem hodiernam
recte cadenę et devenienę Ptibus ipsis Et Quidem
Perillustri Rendissimo Josepho Canonico Cathę
Plocenę et Gso Jacobo Zorawskie Actt per Gsum
Laurentium Bromirski Gso Antonio Dąbrowski
et Eva Białyszewska Conjugibus tum Barbara
De Białyszewskie et Weybik itiq invicem Con:
jugibus nec non Marianna Virgine Fnumptt
Białyszewska Citt Suo et Suptaneor Citt nne
pltter Et Quoniam Reliqui Citt Videlicet Gsi
Jacobus Cichorski et Anna Białyszewska in
vicem Conjuges pseng in Tmo disparent et se
condemnare permittant proinde pfata Pars Actorea
Coram judicio pseng pltter comparens et Tmum
Eunq hodiernum per totum judicior moderno
rum tractum ltime attentans memorato Citt
ad jus juridice per Mtem Rni Gsem Providum
Paulum Borzewicz de Borzewo Cmethonum
Authum et jurato tribus et ultra juris formam
vicibus Quatuor clamato et vocato non tamen
Comparenę et hoc in Tmo ex Adcitatione loco peragendę Executi
onis suum ad judm Edicto incidenę aprobato anteriori procedendo in lucro Ultima
riae fortis finalis faciendę Executionis in negotio vero Principali
ratione Solutionis summar cum Provisionibus proveniene
admittente judicio pseng judlter ac officiose Con
demnavit Condemnatq pseng ulterioraq sibi
a Judm hocce Ea in Causa fieri et exequi
postulavit et Judm pseng juri Communi Po
stulationiq Partis Actt uti licite Annuendo
assignandę in ordine Cognoscendar fundi pretensionum ac boni
ficationis eorundem ac aliarum Circumstantiar Tmo Comprehensar ad Bona
Białyszewo Condnis alias in toto seu p toto lucro negotij sui principalis

Pœnam Baonis Ltime hac in Causa obtentam
Decrevit pœnæq decernit et ad publicandam
Eandem Baonis pœnam Suprascriptum Mlem
Judicialem adclitit et deputavit Qui Mlis
Satisfaciendo Deputationi Suæ a judicio
pœnæ habitæ memorato Baonis pœnam
modo præmisso obtentam ac Ipsosmet Citt
pœnæ in Trno dispareneæ esse Banitos juri
Communi Contrarios et Rebelles hic in Atrio
Stabæ judlis ac in alijs locis publicationi
solitis pœnæ plurima nobilitate ad judi-
cia modema Forumq publicum Congregata
alta Sua præconica et Sonoroſa voce
proclamavit publicavit et ad notitiam Omni-
um protunc pœnæ in dubiam deduxit
De Quo pœnæ Jus Mlis a loco publicationis
suum ac judm rediens fecit Relationem
post Quam publicatam ut præmissum est
Baonis pœnam judm pœnæ Trre Plocenæ
profacienta justa pœnam juris Communis
Executione Causam hanc cum toto Ejus
effectu ac Ptibus Ipsis ad Mlos loci Capita-
neum seu MM. locorum Capitaneos Sub
Cujus vel Quorum jurisdictione præfati Citati
cum Bonis Suis consistunt et resident
remisit remittitq pœnæ cum Comparenæ
vero judm pœnæ Causam hanc ad Con-
victionem Dispareneæ suspendit suspen-
samq

samq esse vult ac Praesens declarat Con
servando Tamen Rbus memorato utrisq
ni pallegato judicijs suis sine 2o avis ad
citatione Comparenda Parato peremptorium
In Continenti Mtis Rni Glo Providus Paulus
Borzewicz de Borzewo Cmethonum authus
et jurato palam Rvit 2via Ipse adcito Literato
Sigillato p judicijs Pseno Serviens Edito coze
Pfato adcito ad Bona Białyszewo Sortem Cttor
ibic Sito juxta Datam in adcitatione posito
anno Pseno detulit Exportavit posuit relic
quit et depositione notificavit de 2vo Pseno
Jae Mtis fecit Relaonem

Baniti Sajnowscy per Gnosum Guyski

~~In Termino Sedierno ad Citatione Literati Jnri~~
~~Rocenae Cujus Jure Deputatus Ceter Stanislaus~~
~~Augustus DDD. Gratia Rex Poloniae Magnus~~
~~Dux Lituaniae~~

In Causa et actione Judiciaria Instaurandae Inter
G. Paulum Guyski actu ab Una et Religiosis
simam ac Deodicatam Ursulam Constantiam
Podoska Conventus Sieprcene Virginum Mon
alium Ordinis S. Benedicti abatissam ac Totum
Conventum tum Famatam Mariannam Primi
oto Famati Josephi Maszkowski Civis Siepr
cene Expostvoli ad Pseno Secundi Famati
Cujusvis nnis Sajanowski Civis Sieprcene
Contem alias invicem Conjuges tum Victo
rinum Konieczkiewicz Civem et Sutorem
Sieprcene Domus et Aerea post oto Famatum
Josephum Maszkowski derelictae juris

Quaesitorem

Quaesitorem et Possessorem Et Quidem Assa indigenae
cum Eadem de lege requisita inhaerendo Documen-
tis Causam praesentem suffraganeam ad judicium praesens
Pte ab altera Citto idq ad videndum et audiendum
Ipsos seu Quem Onus magis afficit ad praesoluti-
onem Summae Unius Trecentorum Tynphonae
Scripto manuali Die 15 Aprilis Anno 1761. per
ott Famatum Maszkowski in rem actto dato
assecurat alterius 90 Tynphonae Tertiae Quin-
quaginta Tynphonae ad compactum Verbale
per ott Famatum Maszkowski ~~in rem actto~~
~~dato assecurat~~ Famatae Sagunowska Citto
Maritum a se actore Contractarum Sen-
tentia Judicij ~~Nostri~~ praesentem Stringi Solutionem
praemissae Summae efficientem 440 Tynphonae
una cum Provisione Provenientem assignari
litis Expensas refundi, ac id Quod juris
erit Decidi et Sententiari alias Citatione
Eadem praemissa fusius in se obloquentem In
Diem hodiernam recte cadentem et devenientem
Plibus Ipsis Citris Et Quidem Jo Paulo Guyski actto
pltes Religiosissima ac Deodicata Ursula Con-
stantia Podoska Abbatissa totoq Conventus Monialium Or-
dinis S. Benedicti Sieprzenae Citto per G. Joan-
nem Szczepkowski Famato Victorino Koniec-
kiewicz Cive Sieprzenae Citto pltes Et Quoniam
Famati Marianna Primi ott Famati Josephi
Maszkowski Civis Sieprzenae Secundi Voti Fa-
mati

Famati Cujusvis nmi Saganowski Consors
alias invicem Conjuges Praesenti in Trno dispa-
rent et se Condemnare permittunt Prom de ~~super~~
~~Eisdem Disparene Trnae~~ Praefata Pars Actorea
Coram judicio praesenti Comparens et Trnum Eanae
hodiernum per totum judiciorum modernorum Praetum
ltime attentans memoratum Citt ad jus jurande
per Mlem Rni Glem Providum Paulum Bone-
wicz de Bonewo Cmethonum authum et jurato
tribus et ultra jurisdictionem Quatuor Vicibus cla-
matum et vocatum non tamen Comparens ratione
non solutionis Summae cum provisione provenienti
admittente judicio praesenti juliter ac officiose
Condemnavit Condemnatque praesenti ulterioraque
Sibi per judm hocce ea in Causa fieri et exequi
postulavit et judm praesens juri Communi Po-
stulationique Partis actae utilicite annuendo
Poenam Bavnis ltime hac in Causa obtentam
decrevit praesenti decernit et ad publicandam
Eanae Bavnis poenam Supraversum Mlem
judicialem addiclit et deputavit Qui Mlis
Satisfaciendo deputationi Suae a judicio praesenti
habitae memoratae Bavnis poenam modo praemisso
obtentam ac Ipsosmet Citt praesenti in Trno
disparene esse Bannitos juri Communi Con-
tratios et Rebelles hic in atrio Aulae judicii
ac in alijs locis publicationi solitis praesenti
plurima Nobilitate ad Judicia moderna
forumque Publicum Congregata alta Sua

praeconica

praeconica et sonorosa voce proclamavit pu-
blicavit et ad notitiam omnium ptium psenem in
dubiam deduxit De quo psenem Jdem Mtis eloco
publicationis suum ad judm rediens fecit Rela-
tionem Post quam publicatam ut praemissum est
Baonis poenam judm psens pro facienda juxta
psentem juris Communis Executione Causam
hanc cum toto Ejus effectu ac Ptibus Ipsis a M.
Loci Capitaneum seu M. M. locor Capitaneos
sub Cujus v quor jurisdictione pfati Citati cum
Bonis suis consistunt et resident remisit re-
mititq psenem cum Comparenti vero judm psens
Causam hanc ad convictionem disparenem Ju-
spendit Suspensamq esse vult ac Praesenem de-
clarat Conservando Jmum Ptibus memorato
Utrisq in pallegato judicijs suis Sine quavis
adcitatione Comparenem Paratam Peremptorium
In Continenti M. Q. P. P. Paulus Borze-
wicz de Borzewo Cmethonum authus et
jurato palam vit Quia Ipse Citto Literato Si-
gillato p judicijs psenem serviens editam conv
pfato Citto Et quidem conv Conventum ad Opi-
dum Siepre conv Reliquos vero Citto ad Domus
Eor residentiales ibid in Siepr sitto Fra secunda
pto Decam Cantatu Anno psenem detulit Expor-
tavit posuit reliquit et depositione notifi-
cavit de quo psenem Jdem Mtis fecit Relationem

Banniti Judicij Siepraenem a Gsu Guyski

In Tomo hodiemo ex Citatione Trni Plocene atq Re-
latione Castrene Bobrovnicene Quar Tenor et Videns
Citationis Sequitur talis Stanislaus Augustus Dei
Gratia Rex Polonice Magnus Dux Litvanice etc Vobis
Infidelibus relictae ott Infidelis Józef tum Szymszo
et Wolch Successoribus Judaeis Sieprene de Perso-
nis Bonisq Vestris qualiter omnibus ac onerationibus mandamus
mandamus ut in Terminis Communibus Terribus
Plocene juxta Suam Caelentiam in Siepre Cae-
lebrande Pltter ac peremptorie Compareatis ad
Instantiam G. Pauli Guyski actt Qui Vos inhae-
rendo Maoni factae vel faciendae ac alijs Doc-
cumentis Causam psene Suffraganae Citat idq
ad videne et audiende Vos ad Persolutionem
Summae Quadringentorum Octo Tynphone per
ott Infidelem Józef Vestri maritum et Pa-
rentem sibi actt debitae Scriptoq manuali de
Data Ejus Die 7 mene Martij Anno 1762 in Ma-
lussyno per Te Relictam Matrem Citt agnitae Sen-
tentia Judicij nostri Stringi Solutionem in dila-
tam praemissae Summae una cum Provisione as-
signari Litis Expensas refundene declarari ac
id Quod juris erit decidi et Sententiari Datt
in Siepre Fra Secunda pt Dcam Cantatae Anno Dni
1779no. Relationis vero authae Castrene Bo-
brovnicensis Tenor sequitur talis. Actum in Castro
Bobrovnicensi Fra Quarta pt Dcam jubilatae. Ci-
licet Die 28va. Mensis Aprilis Ao Dni 1779no. Coram
Officio actisq Clene Crene Capitt Bobrene Jesne

Dobrinene

Mtis Rni Gtis Providus Antonius Chyzenski de Ossowka
Authus et Jurato ex Reproducto Authenticus Officio Pzeno
notus Sanus Qvit Quia Ipse Citto Litto Sigillo pro judi-
cijs Terribus Plocene Serviene tenoris talis Stanisla-
us Augustus Dei Gratia Rex Poloniae Magnus Dux etc.
Vobis Gnoso Paulo Parenti et Mtis Adamo Sub-
dapifero Vendene Filio Guyskim de Personis Bo-
nisq Vestris ac Summis gnaliter Omnibus man-
damus ut in Terris Communibus Terribus Plocene
prius proximiusve abhinc in Supra justa Suam
Cadentiam mente Legis Celebrande pltter perem-
ptorieq Compareatis ad Instantiam Infidelis
Judicij Seymsio Sartoris et Incolae Sieprene Acto
Qui Vos inhaerendo Maoni Coram Acti Authis
Rni factae Citat seu potius ad incidentiam Causae
et Actoratus Cujuscunq Vestri seu Utrorumq in
Regestris Judicialibus pendentis adcitat idq
ad videnda et audienda Sublatis Quibusvis Scris
per Quemcunq Vobis summam Quadringentorum
Tymphone seu Florenorum nne sui acto in scio Comm
Suo acto datis et per Se acto non Supscriptis Se
acto à praetensa per Vos seu Te mcum Subdapi-
ferum Vendene Filium Solutionem Ejusdem Summae
acti nullo modo per Se acto a Vobis levatae nec aliquo
modo Vobis debitae p Sententiam judicij Nostri
liberum pronuntiari, et in Eodem Vestro Actoratu in-
competentem actionem decerni Quinimo ad Resti-
tutione Vacae Unius et Caeabi Stannej cum Omni-
bus requisitis fatis oto Infidelis Judicij Josef Ja-
kobowicz

Jakóbowicz Antecati in Bonis Maluzyno Aren:
datoris Sui actô Parentis dereliquitô et nescitur qua
ex ratione per Te Gnum Paulum Guyski Parentem
apud te detentô restituiq sibi actô neglectumq Seor:
sive Summae Centum Septuaginta Tynphone
gratia exvinculationis è mancipio Infidelium Sui
actô Fratris, et Sororum in minnorennitate existens
in Quibusdam tuis Gre Paule Guyski pretextu si
tantum pretensionibus ad se actô Eosq Fratrem et
Sorores impertinentem formatis Ste detentô exo
luta una cum provisionibus ab Eadem Summa
pveniens Sententia Judicij Nostri Stringi scripta
verò emunctiva ac Omnes vestras illegales prae:
tensiones pro nullis declarari ratione verò Sui
actô processus nostrum ad judicium institutô
vexatoriae aggravationis in jus litisq Expensas
inductionis aliarq injuriarum latius in Trno
Trni enerrandae peractionis Vos Cttos puni Con
dignis puniri Caeteraq pro Exigentia legis ac
justitiae statui decidi et Sententiari Sitisitaq
Trno huic Pariturus et judlter responsuri Datô
in Sciptc Fra Secunda pô Dcam Jubilatae pxa
Ao Dni 1779no. Edictô cone Expfatô Citô ad Bona
Maluzyno Fra Secunda pxima pterita exportar:
vit et in Curia Citti ibidem Sita posuit et reliquit
de hanc Suam Jae Mtis fecit Relationem Ex Actis
Crenae Capitô Bobrenae Terrae Dobrinenae Rescrum
Zempicki Manupropria Lectum et Ligowski In
Diem hodiernam recte Cadens et deveniens

Plibus

Ptibus Ipsis Et Quidem Gno Paulo Guyski Actor
Citt pltter et Infidele ~~Infideli~~ Szymsio Sar-
tore Judaeo Sieprcene Citt et actt Pltter Et Quo-
niam ott Infidelis Józef Relictum Wolen
Successor Judaei Sieprcene Citt in Trno pcene
Disparent et se Condemnare pmittunt inde
pfata Pars Actorea Coram judicio pcene Com-
parens et Trnum Eanae hodiernum pro totum
judicio r moderno tractum ltime attentans
memorato Citt ad jus juridice p M. R. G. P.
Paulum Borzewicz de Borzewo Cmethonum
Authum et jurato tribus et ultra juris formam
vicibus Quatuor Clamato et vocato non tamen
Comparene ratione non solutionis Summae cum pro-
sione pvenienti admitente judicio pcene judtter
ac officiose Condemnavit Condemnatq pcene ulteriorq
Sibi per Judm hocce Ea in Causa fieri et exequi
postulavit et Judm pcens juri Communi Postulatis
oniq Ptis Actoreae uti licite annuendo Poenam Ba-
onis ltime hac in Causa obtentam decrevit pcene
decernit et ad publicandam Eanae Baonis pae-
nam Suprascrum Mlem judicialem addidit
et deputavit Qui Mlis satisfaciendo depu-
tationi Suae a judicio pcene habitae memorato
Baonis Poenam modo pmisso obtentam
ac Ipsosmet Infideles relictam Infidelis
Józef tum Woler Successorem Judaeos Siepr-
cene

Cittos Pseng in Trno Disparenq esse Banitos
juri Communi Contrarios et Rebelles hic in Atrio
Aulae Judlis ac in alijs locis Publicationi solitis
Pseng plurima nobilitate ad judicia modernasti-
rumq publicum Congregata alta Sua praeconica
et Sonorosa voce proclamavit publicavit
et ad notitiam Omnium ptunc Pseng inclu-
biam deduxit de Quo Pseng Jae Mtis eloco Pu-
blicationis Suum ad judm rediens fecit Relati-
onem Post Quam publicatam ut Pmissum est Ba-
onis poenam judm Pseno Trre Plocenq Pfacienda
juxta praescrum juris Communis Executione Causam
hanc cum toto Ejus effectu ac ptibus Ipsis ad
M. Loci Capitaneum seu MM. locor Capitaneos
Sub Cujus v Quor jurisdictione Praefati Citati cum
Bonis Suis consistunt et resident remisit re-
mittitq Pseng cum comparenq vero Judm Pseng
Causam hanc ad Convictionem Disparenq ad
Trnum ex Remissione seu adcitatione incidenq
suspendit Suspensamq esse vult ac Pseng de-
clarat Conservando Trnum Partibus memorato
utrisq in Praeallegatis judicijs Suis sine Quavis
adcitatione comparenq Parato Peremptorium
In Continenti M.R.G.P. Paulus Bonewicz de Bo-
newo authus et juratto Palam tvit Quia Ipse Citto
Literato Sigillato Pjudicijs Pseng serviens Eclito
cone Pfato Citto ad ~~Bona~~ Domus residentiales Eor
hic in Supre Plateaq Judaica sito juxta datam

in

in Citatione posita anno pœnæ detulit Ex-
portavit posuit Reliquit et de positione no-
tificavit de Quo pœnæ Jus Minialis fecit
Relationem.

Decretum Executiæ Inquisitionis Inter Gnos Gorzechowskie
et Sulkowskie

In Trno hodierno ex adcitatione Literali Trni Plo-
cenæ Cujus Tenor sequitur talis Stanislaus Au-
gustus Dei Gratia Rex Poloniæ Magnus Dux
Lithvaniæ etc. Vobis Gnosis Tyto et Joanni sim
viris extat aut alijs Successoribus sortis in Bonis
Sulkowo Tygurki Quovis modo Hæredibus et Pos-
sessoribus Sulkowskim ob Gsi Valentini actualis
ob Gsæ Hedvigis de Sulkowskie Conti Suæ Ho-
micidæ Filijs directisq successoribus si quibusq
reperiri et ad Causam pœnæ Spectare possunt
ac Nicolao Gorzechowski Fratri suorum auto Ger-
mano de Personis Bonisq Vestris qualiter Omni-
bus mandamus ut in Terminis Communibus Tri-
bus Plocenæ Trna Tertia prius vel proximius abhinc
in Sieprc justa Suam Cadentiam Celebranda ulter
ac peremptorie Compareatis ad Instantiam Gsorum
Francisci et Alberti Gorzechowskich Fratrum
inter se Germanorum olim Gsæ Hedvigis de Sul-
kowskie Sulkowska Crudeliter per Mantum ad pœnas
Citti Parentem olim Gsum Valentinum Sulkow-
ski interruptam Sororinorum Germanorum auto Qui
Vos Inhærendo Querelis seorsivis in Categorijs
Coram actis authis Rni facto Citant seu potius ad
paratos anteriores Trnos meliorandoq Poselem Pa-
ratum totum et integrum Processum paratum
Decra Dilationum Paratas Condemnationes loco
peragendæ Executionis adcitant ulq ad videndæ et
audiendæ attentandumq ante Omnia satisfactio-
nem Decris Dilationem injungi ulterius Vobis
cum procedi Te Gsum Tytum Sulkowski substan-
tiæ Parentalis Successorum ad Comportationem
aquietationis manualis in Causa Criminali
in Præjudicium Causæ pœnæ et legis Sub-

Secutæ

Subsecutae Stringi Qua Comportata quinimo Cassata Vos seu Quem magis Onus responsionis afficit Poenis Legibus Rm deseris ac dispositis per Ord Parentem Sui [illegible] Patratae in Persona Ord Gnae Hedvigis Sulkowska Contis Suae, Jam vero Acto Amittae Necis Subcubitis pro parente Subesse Declarari ratione in Causa Criminali nullo praecedente Decro manualiter ac Quitationis Vos tum Gnos Sulkowskie quam Gnum Nicolaum Gorzechowski Seorsivis poenis ad mentem Legis mulctari ad attentandam Educendam in Contumaciam inquisitionem adigi in Subtractionem Condemnationum Poenas extendi ac id Quod jussent decidi et Sententiari Sitis Paritur et judtes Responsuri Dato in Sieprc Tra Tertia pd Dcam Cantantae Anno Dni 1779no. In Diem hodiernam recte cadenae et devenienae Ptibus Ipsis Et Quidem Gnis Francisco ac Alberto Gorzechowskie Fratribus Inter Se Germanis Acto per Eundem Gnum Albertum Gorzechowski Suo et Fratris Sui nne pltes G. Nicolaum Gorzechowski Citatum pltes Coram Judicio pnae Comparenae et Secum judtes controvertenae Quar Ptium Controversijs in Judm Suum indicato Exaudito Judm Quoniam pnae in Causa post Decrum concesse Dilationis Inquisitionis judicij Sui Condemnationibus Trinis in abusu Educendae Inquisitionem Gnae Justus Sulkowski prima Tria Tertia ante Festum Sanctae Hedvigis Viduae Electae D.G.T. Proxima scilicet Die Decima tertia Menae octobris Anno 1778 Altera Tra Tertia pd Dcam Exaudi scilicet Die Secunda menae Junij Anno Eodem Tertia Tra Tertia postridie Festi Conversionis Sancti Pauli scilicet Die Vigesima Sexta Menae Januarij Anno 1779no. Omnibus Summario Processu in Sieprc obtentis a Pte Acto ut pote Gni Gorzechowskie plenarie Convictus esse probatur proinde non obstante Contumacia Ptis Citatae Parti Acto negotium indicere

mandavit

mandavit mandatq pœnæ in inductione ne-
gotij judm decidendæ adcitationem Pti actoris
sententiat Quatenus Pars Citata satis-
faciat Dilationi majoris ad quam se in Cen-
te acta Cadentia judicij sui receperat Et
Quoniam non satisfacit proinde punibilem
esse adinvenit decernendæ Quatenus in vim
succubitionis Pœnam simplicem Quatuordec-
cem Marcas Polonicatas Parti judicio suo per
medium in instanti Durantibus Judicijs sub
rigore suprascripto ex Regestro Pœnalium exten-
dendæ solvat in negotio vero Principali Pti
actoris judicium Experiri mandat in Experi-
mento judm Decidendæ adcitationem ad se judm
Editam insistendoq decreto judicij sui Conces-
se Dilationis Inquisitionis admissibilem ptem
actoream ad juramentum super incorruptionem
Testium judm adinvenit Et Quoniam Gsus Al-
bertus Gonechowski suo et Fratris sui nmc
hocce justum petitit proinde Testes fide Di-
gnos ex gestis bene gnaros inducat inquisitio-
nem suam non attenta Contumacia Pti
Citta Educat induxit Testes inquisitionem
suam eduxit in sequenti judiciorum Trium
Plenæ Tra tertia prius vel proximius ab hic
in sæpe Celebrandæ Cadentia ponat Con-
servandæ Trium Ptibus memoratis utrisq in
pallegatis judicijs sui sine Quavis adcitatione
comparendæ Paratis peremptorium In Conti-
nenti M. R. G. P. Paulus Bonewicz de Bosewo
Cmethonum authus et juratus palam rvit Quia
Ipse ad Citationem Literatis Sigillatis pro judicijs
pœnæ serviendæ Editis conc. fatis Citis ad Bona
Sulkowo Tyburki justa Datis in adcitatione
positis Ao pœnæ detulit Exportavit posuit
reliquit Et de positione notificavit de Quo pœnæ
pro Illius fecit Relationem.

Decretum Communicationis Documentorum Jmi
GG Krzycieuskie et MM Rohitnickie ac Alios

In Tmo hodierno ex Relatione Authca Crem
Vissogrodien atq adcitatione Tmi Plocen quarum
et quae Relationis tenor talis Actum in Cro Vissogro-
dien Die tertia mensis Maij Ao Dni 1779 Coram
officio et actis praesen Crem Capit Vissogrodien pltter
Comparens MRG Providus Gregorius Cybulski de Cybu-
lino authus et Juratus palam rvit quia Jpse Citatio-
nis Infrascriptae Copiam similem literat Sigillat
unius Eiusdemque essentiae ex Parte GG Krzycieuskich
actorum M Rosciszewski ac Alios citato pro Judicijs
Tribus Plocen servien edit in tenore sequen Sta-
nislaus Augustus Dei gratia Rex Poloniae ac
Vobis M Hiacintho Subdapifero Terrae Vissogro-
dien Parenti tum Pelagiae M Ciemnieuski Thae-
sauraniae Vissogrodien et Febroniae M Thomae
Dlugolęcki Conti Filiabus Rosciszewskim seu potius
utrisq Coniugibus, denique Catharinae de Kosinskie
primi olim Gnosi Stanislai Osiecki edi ad Praesens voti
M Stanislai Rohitnicki Castellaniae Rypinen Conti
alias Invicem Coniugibus Parenti adoptivo et Matri
tumq Ignatio Filio et Privigno Osiecki necnon Mdi
Josepho Zakrzewski Pocillatori Lipcen et Judici
Crem Plocen ac Marianae de Koziebrodzkie Invi-
cem Coniugibus, necnon Theodorae Jhae de Kozie-
brodzkie ot M Josephi Sukrzyski Cohortis levioris
vexilliferi Relictae Conti Viduae ad extremum
Bogumilae de Osieckie M Valentini Rohitnicki
Conti seu utrisq Coniugibus de Personis Bonisq
vestris ac Summis gltter omnibus mandamus
ut in Tmis Communibus Tribus Plocen prius proxi-
miusve ab hinc in Lipcen iuxta Suam Cadentiam mente
lepis celebranae pltter peremptorieq Compareatis ad

Instantiam GG Joannis Krzeciewski et Bogumillae de
Szawłowskie Juvicem Coniugum Actu qui vos cum debita
quae cui de lege requiritur Competentem Assia Inhae-
rendo Mandationibus authoritate factis citant, seu potius
ad paratam Processum paratam Condemnationes ac
paratam quosvis Trinos et Juris gradus loco peragendae
Executionis adcitant idque ad videndum et audiendum
vos ante omnia ad Comportationem omnium et
Singulorum rerum Mobilium vestimentorum Argenteriorum
Clenodiorum et omnis apparatus Domestici in varia
forma et Specie existentem tam factis ob GG Laurentij
Szawłowski et Joannae Dobrosielska Coniugum
suae Actae Contra Parentum derelictum, quam etiam et stante
vita Eorumque per, ob vestros Parentes ab eisque suae Actae
Parentibus Accepto Juris Comprobatione Judiciaria Sen-
tentia Judicij nostri stringi, ex quibus quidem nostro Coram
Judicio Comportandae Extraditionem Eorumque Portionis
se Actae vi Juris naturae erga vos citat respicientem non ob-
stantibus quibusvis mihi vos cum praeiudicijs secus Actae Subse-
actis Compositionibus quin potius Jisque si quae Cum
laesione Juris naturae intercesserint cassatis Instantia-
neam demandari, et omnimodam in praemissis bonifica-
tionem suis Actae Instantiae adinveniri, In Sublationem
vero Condemnationum poenas Irrogari litis Expensas
refundi ac id quod Juris et Justitiae erit Statui decidi
et Sententiari Sitis itaque Trino huic parituri et
Judicter responsuri Datum in Sieprc Tra Secunda post
Dnam Misericordiae proxima Ao Dni 1779 ad Bona Dzier
Zanowo Die hodierna in Actu Contentae detulit
exportavit pescuit reliquit de quo Praesens Eiusque Mtis
Relatio Ex Actis Crem Visogrodiensem reserum Stewarski
manu propria legit Małowieski locus sigilli Castri Illius
Adcitationis autem tenor sequitur talis Stanislaus
Augustus Dei gratia Rex Poloniae etc. Vobis Mmo
Catharinae de Kosiriskie primi ob Gi Stanislai Osiecki
2di ad praesens voti Mi Stanislai Kohutnicki Tribuni Siepri-
cen. Conti seu potius utrisque Coniugibus Parenti Ado-
ptivo et Matri tum Ignatio Osiecki Filio et Privigno

necnon

necnon Josepho Zakrzewski Pocillatori Sieprcen. et
Judici Crez. Plozen. ac Mariannae de Koziebrodzkie Invi-
cem Coniugibus atque Theodorae Jhae de Koziebrodzkie
ob. M. Josephi Sulerzyski Cohortis levioris vexilliferi Reli-
ctae Conti viduae, Demum Valentino Rohitnicki et Bogu-
millae de Osiechie Invicem Angibus de Personis Bonisq.
vestris qlter omnibus mandamus ut in Tmis Commu-
nibus Tribus Plozen. Tra 3 prius et pximius Juxta
Cadentiam Suam in Sepre celebrandae pltter ac peren-
ptorie Compareatis ad Instantiam Gg. Joannis Krzcie-
ewski et Bogumillae de Szawłowskie primi ob. Gsi Ignatij
Malewski 2di ad praesens voti Invicem Coniugum Actor
qui vos et quiae Contra in Assia Maritor in virtute
Maaonum et Documentor Causam invan. citant
seu potius ad paratum Processum parat. Condemna-
tiones paratq. quoscis Tmis et Juris gradus loco
peragendae Executionis adcitant idq. ad videndae et
audiendae vos ante omnia ad Comportationem nostro
Coram Judicio rer. mobilium Summar. parat.
Clenodior. vestium vestimentor. Equiscar. frumentor.
utriusq. grani ac aliar. rer. mobilium in varia forma
et Specie existen. tumque Inventarior. ac totius
Suppellectilis Domesticae tam futi ob. M. Lau-
rentij Szawłowski Subdapiferi Vissogrodien. et Jo-
annae Dobrosielska Conjugum suor. Actor. et vestri Pa-
rentum derelict. qm etiam ~~[illegible]~~ et Stante vita
eorumdem per ob. vestros Parentes ab Eisdem Mtis
Szawłowskie Parentibus et avis in vim Expeditionis
accepti praevia Comprobatione Juratoria una cum
M. Hiacintho Rosciszewski Subdapifero Vissogrodien.
ac Successoribus eius Sententia Judicij nostri stringi
quor. Comportatio pro via Eadem subsequenda ex divisione
Portionem hor. omnium se Actor. erga vos et Successores
Rosciszewianos respicien. suis Actor. per vos extradendae Instan-
tanee demandari, nihilominus usus fructus et ab Inventarijs

Proventus

Proventus bonis caeren[tes] fortuna advenien[tes] et omnimodam Ju-
risdictionis Satisfactionem decerni, Jn Sublacionem vero Cende-
mnacionis prenas Jnvocari Celebrarq; pro exigentia legis
et Justicie decidi et Sententiari Sicuti pantum et re-
spondi Dattum Sepne Bzeda pd Decan Jubilate 1619
ad Jn Diem hodiernam recte eadem et devenien[tes] Partibus
Ipsis actis et que Jus Joanne Krzejewski et Bogumilla de
Szawdachie Juricem Conjugibus ad pd Stanislaum
Malewski Miles Stanislaus Rokitnicki Dibunus Sepmen
et Catharina de Rozinskie primi ob Jd Stanislai Rzecki
secundi ad presens vocati Juricem Conjugibus et Ignatio
Rzecki citato p eosq; Jn Stanislaum Rokitnicki suu et
Cohis ac Procuratore suu nibus pter Miles Josephu Ja-
senowski Scultetu Sepnen et Judice Cez Plo-
cen Mariamna de Rozebrodzkie Juricem Conjugibus
citt et Judicio p Jd Joannem Krzepkowski Jd Valen-
tino Rokitnicki et Bogumilla de Rzeczkie Juricem
Conjugibus citato per Jd Hiacinthum Przepetzki Pro-
thonotarium de Rozebrodzkie ad Jn Josephi Lubieyski
Cohortis Juricis a natura Vexillifer Relicta
Ante vidua citata p Jd Joannem Krzepkowski
Hiacinthu Subdapifer Cpsq; dicen Parente Palatia
Pilicznensis Relatione Jn Thome Dlugotyni Juricon-
sulem Pilz Rosiszczanskie et eor manibus citatis pro
Melchiorem Mieszynski Coram Judicio Jdem Compa-
rentes Lecta Judicio Controversia quadi partium Contro-
versij Jn Judicio Jdem Productis exauditis Judex de-
cidendo Adiecerem Ehi Act Contra Partem Jd dicto Contro-
versij Partium exauditis Jdemq; Causa Juris Juvestata
esse probatur Dixit ad prescriptum legis Dilationem
Communem causis et sequen Judicij Juram Dicen Jd Hia-
cinthus et primus ab hinc in Sepne celebrand Cadentia
Dict et Concessit prout Jdem dat et Concedit Conservando
Jnsum Partibus memoratis citatis Jn allegatis Judicij
suis Juribus Quarisq; Adiectione Comparendi paratum premp-
tiam Jnventionem Nobl Stanislaus Paulus Bonowicz de Bonowo
Methonum Authus et Juratus palam erit quia Jnse Citatoria
literal Cgillat p Judicij Jdem Judicem Jdemq; dicen Jd Hia-
cinthum Bona Rustica Juxta Dalum in Citatoria positi ac Jdem de habi-
ta spectantia Jpsum et Cbjunz ad Expositionem notificant Jdq;
Jdem Jd Militi fecit Relationem.

Hiacintho Subclapifero Vissogrodiensi Parente Pelagia
Mei Ciemniewski Felronia M. Thomae Dlugolęcki
Contibus Filijs Kosciszewskie et Eor. Maritis citatis
per G. Melchiorem Mieczynski Coram Judicio Ipsem
Comparem et Secum Judlter Controvertem quarum
Partium Controversijs in Judm. Suum Inductis exau-
ditis Judm. deducendo Adcitaonem Partis Acto cum
Partem citat. edito Controversijs Partium exauditis
Siquid Causa praesens Invetereta esse probatur Jd.
circo ad praescriptum legis Dilaonem Communicatio-
nis pro sequen. Judicior. Trium Plocen. Feria
Tertia prius vel proximius ab hinc ~~ex alter~~ in
Sepre celebrand. Audentia dedit et Concessit pro
ut praesen. dat et Concedit Conservando Trium
Partibus memoratis utrisque in praeallegatis Judi-
cijs Suis Sine quavis Adcitatione Comparendi para-
tum peremptorium In Continen. MRG Providus
Paulus Borzewicz de Borzewo Cnethonum Au-
tenticus et Juratus palam vit. quia Ipse Citaonem
literat. sigillat. pro Judicijs Idem Serien. edit.
ore Ptat. citat. ad Bona Koski Juxta Datum
in Citaone posit. Ao praesen. detulit exporta-
vit posuit reliquit, et de positione notificavit
De quo praesen. Jd. Mnlis fecit Relationem.

Decretum Satisfactionis Communicationis Documen-
tor. Jnr. G. G. Krzeciecieuskie, et MM. Rohitnickie ac
alios

In Trno hodiemo ex adcitaone literali Trni Plocen. Lucius
tenor sequitur talis Stanislaus Augustus Dei gratia Rex
Poloniae etc. Vobis Mus. Catharinae de Korinskie primi
ot. G. Stanislai Osiecki Secundi ad praesens voti M. Stanislai
Rohitnicki Tribuni Sieprcen. Conti seu potius utrisq. Ancu-
gibus victrico et Matri tum Ignatii Filio et Privigno
Osiecki, denique Marianae de Koziebrodzkie M. Josephi
Zakrzewski Pocillatoris Sieprcen. et Judicis Cren. Plocen.

Conti ac Ipsi met Marito tum Theodoreae Ithiae de Kozie-
Olim M. Ignatij Sulerzyski Cohortis levioris vexilliferi
Relictae Conti viduae, demum valentino Rohitnicki
et Bogumillae de Osiechie Invicem Coniugibus Supra-
scriptor. ott. GG. Stanislai Osiecki et Rosaliae de Szawło-
wskie Coniugum Successoribus de Personis Bonis-
que ac Summis qualiter omnibus mandamus ut in
Tmis Communibus Tribus Plocen. prius proximius ve
ab hinc in Sepre Juxta Suam Cadentiam Celebrandae
pltes peremptorieq. Compareatis ad Instantiam Gsor.
Joannis Krzycieuski et Bogumillae de Szawło-
wskie primi ott. G. Ignatij Malewski Secundi ad
praesens voti Invicem Conjugum Actor. qui vos et quiq.
Contes ab utrinq. in Maritor. Competen. Assici ad
paratum Processum parat. Condemnen. parat. que
quosvis Tmos et Juris gradus loco peragendae Execu-
tionis adeitant. idque ad videnq. et audienq. vos
seu potius quem vestri magis onus afficit, ad Solutio-
nem Summae Triginta Duor. aureor. Hungaricat.
et Flor. novem Pol. ex Summa maiori Centum Tri-
ginta aureor. Hungaricat. p. ott. G. Joannam de Dobro-
sielskie Szawłowska in Claustro monialium Sepr.
cen. Ordinis Sancti Benedicti repositam Jam vero
mediam Dcor. Cren. Plocen. p. eunq. Stanislaum
Osiecki testam. Quietacone recepta provenienq. seq.
Act. vi Juris naturae erga alios Consuccessores
et vosmet cit. respicien. una Cum provisione ab eaq.
Summa retenta provenien. Sententia Judicij nostri
stringi et non obstan. Decreto eorq. Cren. Plocen. ad
malam Judicij Informationem lato Summam Sexa-
ginta quinque Aureor. Hungaricat. Eiusq. Gsae Rosaliae
de Szawłowskie Osiecka vestrae Aviae et Matri Cum
alienatione Suor. Act. Laesioneque exinde Juris naturae
agnoscen. quin potius hoc in Passu meliorat. Solu-
tionem Eiusq. Summae Triginta Duor. Aureor. Hunga-
ricat. et Flor. novem Pol. seu potius integralis Portionis
ex eaq. originali Summa Centum Triginta Aureor. Hun-
garicat.

garicen[t] se Act[or] juris ratione respicien[s] ac Bona vicar[ii]
ab eaq[ue] Summa proveniem Judicatam demandari Indubi-
tanem vero Condemnationis penas Concludi aiid
quod Juris et Justitie esset Statui decerni et Sententiam
Sibi itaq[ue] Imo huic parti et Judici reponi Dat[um]
in Sepne Fra[n]cie post Diem Jubilei proxi[mum] Ao Dni 1779
In Diem hodiernam vita eadem et devenien[s] Partibus
Ips[u]m utriq[ue] et quib[us] Jure Joannes Jerzy Wiecinski et Bo-
gumilla de Skrzydlowskie, primi ob[ijt] Ignatij Malewski
Secundi ad presens voti Judicem Conjugibus Ad per
Stanislaum Malinski, Jure Stanislaus Rohitinski Intrans
Sepnem et Catharina de Kozierskie primi olim Jo[annis] Stanislai
Osiecki Secundi ad presens Judicem Conjugibus suis
Ignatio Osiecki Prigno filio ad p[rae]d[ic]tum meum In tri-
bun[al] Sepnem Suo et Conti ac Prigni sui nomine pleb[is]
Wm Josepho Lukowiczki Podthesaur[o] Sepnem et Judicii
Crim[inalis] Plocen[sis] ac Mariamna de Kozierowskie Judicem
Conjugibus citat[is] et Judicem p[rae]d[ic]tum Joannem Krzypho-
rski, Jure Theodera de Kozierowska olim Mi Jose-
phi Lukowski Vexilliferi Exercitus Regni Relicta
Conto indua citatis per eum[dem] Jo[annem] Valentinum Rohi-
nski et Bogumilla de Osiecka Judicem Conjugibus
citat[is] p[er] Jo[annem] Nicolaum Przedpelski Coram Judicio
presen[ti] Comparen[s] et Locum Judicis Antevolens quasm
Partium Controversijs in Judio Sumen indubis examinis
Judio decidendo Imus Partis Act[or] cum Partem citat[is]
Adium Controversijs Partium examinatis decernit pre-
sen[s] que decernit, quatenus presens in Causa, Documenta
sibi ab Judicem pro sequen[s] Judicio Imus Florem
Feria quinta proximum ab hinc in Sepne celebran[s]
Audientia Communicent, Observando Imus Partibus
memorat[is] utrisque in Allegatis Judicijs suis se negligens
Ad citatam Comparendi parat[is] peremptorium Jn Cujus
Rei Fidem Paulus Boneski de Boneno Amethon Authen
et Juratus palam dixit quia Ipse Acti literas Legitima
pro Judicijs Ipsem servien[s] Edictum citat[ionis] ad Bone
Jnscki prata Dat[as] in Act[is] penit[us] Judicijs Scribit exportaut pro
suit diligenter de positione noticiam de quo pro Jo[annis] Stanislai
Lenit Relationem.

Bantus Mcus Roscisew per Mcos Bromirskie

In Trno Rodierno ex Decro anteriori judicij
Sui injunctae Communicationis Documen-
tor in ibidem Feria Tertia postridie Festi
Conversionis S. Pauli Apostoli scilicet
Die Vigesima sexta mensis januarij Ad Presens
Inter Mcos Adamum Bromirski Vexiliferum
Parentem Onufrium Capitaneum Palatina-
tus Plocensis Filium Bromirskie olim Mcor Jo-
annis Bromirski Rucamerarij Terrae Visso-
grodiensis et Sophiae dekemskie Conjugum
Filium et Nepotem Actorem abuna et M. Pau-
lum junosza in Roscisewo Roscisewski
Pocillatorem Terrae Ciechanoviensis Quondam
Mcor Stephani Roscisewski et Mariannae
Odekemskie nivicem Conjugum Nepotem
et Successorem Naturalem Parte ab altera
Citato Lato Quo mediante in Causa Presens
intuitu Solutionis Summae 5470 ~~Quinquaginta~~
5470 Florenor Polonicalor ex Substantia olim Illu-
strissimi Mci Nicolai Kempski Castellani ~~Ciecha~~ Rac-
ciasiensis seu potius ex portione Ejusdem per pro-
nominatam Ipsius Mci Roscisewski Aviam
Ad Mcos Suor Actor Parenti et Avo abrefignatam
Decro Compromissoriali Plocensi Feria Secunda

post

Festum inmaculatae Conceptionis B. V. Mariae
Anno 1776. Inter Successores olim Illustrium Mcor
Pauli Jacobi Sierakowski Castellanicae Dobrinensis
olim Illustris Mci Nicolai Kempski Castellani
Laciaziensis ex tribus Capitibus procedens Parte
ab altera lato adjudicato ac intuitu aliarum Transac-
tionum vigore Cautelarisae Transactionibus evi-
ctionis per Mcos Bromirskie a Mco Rosciszewski
pretensae aliarumque Circumstantiarum in mutuis
auctoritatibus et Terminis ab invicem sibi editis
pretensionumque ad se formatarum Decretum satisfactionis, Com-
municationis Documentorum per judicium Praesens Trre
Plocensis est concessum Terminusque sine ulla
adcitatione Comparendi peremptorius est pre-
fixus alias Decreto Codem praemissa fusius in se
oblogoensis in Diem hodiernam recte cadens et
Devenienes Ptibus ipsis Et Quidem Illustri
et Mci Adamo Parente Vexilifero et Onufrio
Filio Capitaneo Plocensis Bromirskie actore et Illo per
Gnum Mathiam Masowiecki et Mco Petro Pa-
ulo bini nominis Joannes Rosciszewski Pocil-
latore Ciechanoviensis Cito et acto per Gnum
Adamum Mlodrowski amputata Dilatio-
ne majoris uti in Causa juris personalita-
tem non requirens debite affectata teneri suffi-
cientius inscribere Comparitionem Ptis utrasque
Et Quoniam a Partibus praemissis Plenipoten-
tiae prima Earum in Sciptae Fra Tertia postri-
die Festi Conversionis S. Pauli scilicet Die

vigesimae

26ta mensis junij et Parte Illustris et mcon
Bromirskich altera in judicijs Tribus Ciechano-
viensis in Ciechanow Die 14 Mensis Maij Ex
Parte Mci Pauli Koscisewski Pocillatoris
Ciechanoviensis Actoreq Ptes anno 1779 nore
cognitae reponantur Proinde sufficienti com
paritione ad inventa Ptibus experiri mandat
Et Quoniam Comparens Ptes Mci Pauli
Koscisewski Pocillatoris Ciechanoviensis
ab inscripta Comparitione recedit et Eundem
Principalem Suum Condemnare permittit
Proinde Pfato Pass Acto coram judicio Pensis
Comparens et Trium Eundem hodiernum
totum judicio modernor Tractum ~~[illegible]~~
~~[illegible]~~ Ultime attentans memorato Cito
ad jus juridice per M. R. G. P. Paulum Borze
wicz de Borzewo Cmethonum authum et
praeato tribus et ultra juris formam vici-
bus Quatuor Clamato et vocato non tamen
comparens Approbato anteriori Processu in
Lucro Ultimarie fortis finalis Executionis
in negotio vero Principali Cassatis maioribus
Decreta Quevis ac Transactione ad substan-
tiam Kemsciaram Fatis Oto Illustris Mci
Nicolaj Kemski Castelani Raciązienis

in Pringentibus

in lucrum approbationis Eoiancae Decrorum ac
Transactionum ac decernenae Mlio Roscipew-
ski in competentis actionis necnon solutionis
summae una cum provisione ab Eadem prove-
nienae pro Quarta est in pistanti Ratione
viciationis Transactionum lucrum decer-
nenae Renalitatis alias in toto seu pro toto
lucro negotij sui Principalis admitente
Judicio praenae judiciter ac officiose Condem-
navit Condemnatq praenae ulteriora q sibi
per judm hocce Ea in Causa fieri et exequi
postulavit et judm praenae juri Comme-
ni postulationiq Ptis actae utilitate an-
nuendo Poenam Baonis in vim Ejusdem
lucri ltime hac in Causa obtenti decrevit
praenaq decernit ad publicandam Eandem
Baonis Poenam addidit et deputa-
vit Qui Mlis satisfaciendo deputationi
luce a judicio praenae habitae memoratae
Baonis Poenam modo praemisso obtentam
ac ipsum-met M. Roscipewski Cttae praenae
in Trnd disparenae esse Banitum juri Com-
muni Contrarium et Rebellem hic in Atrio
Stabae Judlis ac in alijs locis praenae plu-
rima nobilitate ad judicia moderna Romanq
publicum congregata alta Sua Praeconia

sonorosa

sonorosa voce Proclamavit publicavit et ad notitiam omnium protinc praesens in Dubiam deduxit de quo praesens Jdem Mlis eloco publicationis Suum ad judm redeis fecit Relationem post quam publicatam ut praemissam est Baonis Poenam judm praesens Irre Plocens ad m. loci Capitaneum Seu mm. locor Capitaneos Sub Cujus vel quor jurisdictione praefato Citto cum Bonis Suis remisit remititq praesens

Decretum Reiectionis Inter Gsum Mitobędzki et Famatos Nagrodzkie Cives Sieprcens.

In Causa et Actione Judiciaria infrascra Inter Gnosum Antonium Bonifacium bini nominis Mitobędzki actt ab Una, et Famatos Petrum Nagrodzki, et Rozaliam de Kapiaszy invicem Coniuges Cives Sieprcenses et quidem Consortem in assia mariti inhaerend maoni authenc factae vel faciende ad judm praesens parte ab altera Citto idq ad videnda et audienda ipsos respectu sui actt manifestatione Sua Caram actis Crenc Plocenc Feria 6ta pt Festa Solennia Pasche Scilicet die nona mensis Aprilis Anno praesenti facta irrealibus et nonquam deducibilibus punctis repleta Circumscriptionis poenis ad mentem legis affici maonem supra de actu exaratt, ex actis eliminand cum arresto quorundam Inventarior decerni, ac id quod Juris erit decidi, alias Citaone eadem praemissa fusius in

se obloquen

obloquenę Indiem hornam recte Cadenę
et devenienę ptbus ipsis Utrisq et quidę
Gso Antonio Bonifacio bini Nominis Mito-
bedzki Actt pltr et Famatis Petro Nagrodzki
et Rozalia de Kapiasy invicem Coniugibus
Civibus Sieprecen Citt per maritum Suo
et Contis suę nne pltr Coram Judicio
psenę Comparenę et Secum Judlr Con-
trovertenę quarum partium ~~suam~~ Contro-
versijs in Judicium Suum Inductis exau
ditis, Judm de Consensu ptium utrarumq
Causam psenę ad Sequenę Judiorum Trrnum
Plocenę Feria 3tia prius vel proximius
ab hinc in Siepre Celebranę Trnos reiecit
regicitq psenę Conservanę Trnum pttbus
memoratis Utrisq in pallegatis Judicijs
suis Sine quavis Adcitaone Comparenę
Paratum peremptorium in Continenti
Mlis Rm Gn: Paulus Borcewicz de Bo-
rcewo Cmethen authus et Jurat palam
rvit, quia ipse Cittonem Litt Sigillatt
pro Judicijs psenę Servienę editt
Con ptatos Cittos ad Domum in Nova
Colonia dicta Wymyslin sitta Feria 2da

pt Dm misericordie

pt Dm misericordiae Anno pseng detulit et mor-
tavit posuit reliquiis et depositione noti fe-
cit de quo Eiusd mlis Relatio.

Decretum Condtnis Inter Gnosos Stawiskie Gołębiewskie Lesickie ac alios.

In Termino hodiemo ex adcitatione Literali Terrae Plocensis atq. authentica Relatione Castel. Plocen. quarum tenor et quidem Citationis Literalis Tenor sequitur talis. Stanislaus Augustus DEI Gratia Magnus Dux Litvaniae Russiae Prussiae Samogitiae Kijoviae Volhiniae Livoniae Smolensciae Czerniehoviaeq. Vobis Gnosis Antonio Jacobo et Ignatio Fratribus Patruelibus Lesickim olim Gnosi Nicolaj Lesicki Sterilibus fatis decessi Filiastris et Naturalibus Successoribus de Personis Bonisq. Vestris qualiter omnibus mandamus ut in Trnis Comunibus Terribus Plocens. Feria tertia prius et proximius abhinc in Sierpe celebrandis Personaliter ac peremptorie compareatis ad instantiam Gnosorum Stanislai Stawiski Avunculi Francisci Symonis Laurentij Fratrum inter Se Germanorum Patruorum Theodori Casimiri et Stanislaj Filiastrorum Fratrum itidem inter Se Germanorum Gołębiewskich olim Gnosae Rozaliae Stawiska Primi olim Gnosi Nicolaj Lesicki secundi voti Gnosi Alberti Lisowski Coortis Successorum Naturalium tum Gnosi Lucae Malanowski Itidem olim Gnosae Rozaliae Stawiska Successoris Actis Qui te inherendo inscriptionibus Authenticis Regni recognitae Citant ad videns et audiens Vos ad Solutionem Summarum et quidem primae centum Septuaginta Sex tynfonum et Sextariorum duorum in vim restantis pretij pro bonis Wronka et Kozilas resignatis de manibus olim Illustris Mfci Casimiri Rudzieński Castelani Ciersceng levatis alterius Ducentorum tynfonum pro Ejusdem Bonis levatis in Simul junctarum Trecentorum Septuaginta Sex tynfonum et Sextariorum Duorum efficiens olim Gnosum Albertum Lisickim olim Nobili Rozaliae Stawiska

Stawiska olim Joannis Filius Nobilis Nicolai
Lisicki Coorli suorum actis Sorori et amittae Feria
secunda in vigilia Festi Nativitatis S. Joannis Ba
btistae in Anno 1732do. Super Bonis Zoltowo Zabilki
demum tertiae Centum Septuaginta Sex tynfonum
et Sextariorum duorum per Eundem olim Gnosum Alber:
tum Parentem et alterum Albertum Filium
Lisickie ejdem olim Nobili Rozaliae Stawiska
super Bonis Rumatowo Feria quinta post festum
visitationis Gloriosissimae V. M. in Anno 1736to
Coram Actis Castrensis Plocensis inscripta Sententia judicij
nostri Stringi solutionem Pretactarum Summarum
una cum provisione ab Ejsdem Summis provenien
demandari litis expensas refundi ac id quod juris
et justitiae erit decidi et Sententiari sitis Trno
advenienti parituri et responsuri datum in
Siepre Feria Secunda post Dominicam miseri
cordiae anno Dni 1739no. alterius quoque Relatio:
nis authenticae Series Ejusmodi ~~talis~~. Actum
in Mlawa Feria tertia post Festum Sanctorum Phi
lippi et Jacobi Apostolorum proxima nepe die Quarta
Mensis Maj Anno Dni 1739no. Coram Officio et Actis
Praesentis Castrensis Capitaneatibus Plocensis in Mlawa
Personaliter comparens M. R. G. P. Paulus Stefa
niak de Villa Mochowo Authus et juratus Palam recogno:
vit Quia Ipse Citti literalem Sigilatam pro judi:
cijs Terrestribus Plocensis proxime in Siepre cele:
brans servientem tenoris talis Stanislaus Augu:
stus Dei Gratia Rex Poloniae Magnus Dux
Litvaniae Russiae Prussiae Mazoviae Samogitiae
Kijoviae Volhiae Podoliae Podlachiae Livoniae
Smolensciae Severiae Czerniechoviaeque Vobis Gno:
vis Stanislao Parenti et Mathiae Filio Sta:
wiskim Francisco Symoni Laurentio Patruis
Theodoro Casimiro et Stanislao Filiastris Fra:
tribus inter Vos Germanis Gotebiewskim olim Gnosi
Rozaliae Stawiska primi olim ~~Nicol~~ Gnosi Nico
lai Lisicki Sterilis et ab Eodem domina ad vita
litialis ultimi vero nuptus Gnosi Lisowski Coortis
Cocutrens

Concurrenę Successoribus de Personis Bonisq. vestris
ac Summis gnaliter omnibus mandamus ut in Fmis
Comunibus Tribus Plocenę feria tertia prius vel
Proximius abhinc justa suam Cadentiam in Repre
Celebranę pnoaliter ac peremptorie compareatis
ad instantiam Gnosorum Antonij Jacobi et Ignatij
Fratrum inter se Germanorum patruelium
Lisickich olim predicti Gnosi Nicolai Lisicki
Sterilibus fatis decessi Filiastrorum Germanorum
et Naturalium Successorum Actt Qui vos post Editum
Sibi ad judicia Nostra pro solutione sumarum
quas post predictam olim Gnosam Rozaliam de
Stawiskie primo Lesicka ultimo voto Lisowska ju-
re successivo pretenditis, editum inherendo Maoni
suae Coram Actis Authenticis Fidei seu faciendae re-
convencionaliter Citant et ad unum Eundemque
Fmum et Causam Vestri Contra Actt institutam
adiutant idque ad videnę et audienę Vos Quas Suc-
cessores ad Bonificationem et omnimodam com-
pensationem inventariorum ac rerum mobilium
Cunctaq. Suppelectilis Domesticae fatis olim Gnosi
Lisicki Actt Patrui robore juris advitalitij Circa
suprascriptt olim Gnosam de Stawiskie protunc Lisic-
ka Relictor et in Possesionem cadentium per Eandem
vero stante viduali statu suo in rem sui dispositor
nec non de perditionis super sorte Bonorum Zol-
towo Zabiki Inseminationum ac devolutionis
Edificiorum stringi tum ad restitutionem Quarum-
vis Sumarum tam in Paratis circa agonem Ma-
riti in dispositione Consortiali relictarum quam
per Eandem Coortem a variis Ejusdem olim Mari-
ti Sui debitoribus nullo jure receptarum, et usui
suo applicatt adigi, et Compelli, alteraq. in talibus
fieri Solita pro justitia et exientia causae Contra
Vos statui, decidi, et Sententiari sitis Fmo adve-
nienti parituri et judicialiter responsurum Datum
in Repre post Sabbatho Dominicam jubilate Die vide-
licet 30 Aprilis 1770 no. editam Contra Praefatt
Citt Gnosas Stawiskie ad Bona Stawiszytno
Łazyska die hesterna Actum hodiernum precedenę

dedulit

Detulit expostavit et posuit reliquit et de positione
notificavit de quo Ejus Praesens relatio ex Actis Ca
strenae Capitanealibus Plocenae in Mlawa rescripta
Lepkowski mpp Locus Sigilli Ejusdem Castri in Diem
hodiernam recte adlenae et deveniente partibus
ipsis utrisq. Et quidem Gnosis Stanislao Stawis
ki Avuncolo Francisco Simone et Laurentio Fra
tribus inter Se Germanis Patruis Theodoro
Casimiero et Stanislao Filiastris Itidem Fratri
bus Inter Se Germanis Gotembiewskie tum Luca
Malanowski Actoribus et Citt. pp Gnosum Mathi
am Stawiski Inscriptum Plenitem et Gnosis Anto
nio Jacobo Ignatio Lisickie Citatt. et actt. pp Eundem
Gnosum ~~Stanislaum~~ Antonium Lisicki Fratrem natu Ma
jorem Suo et fratrum natu Minorum nomine pnoalito
Coram Judicio Praesenti comparentibus et Secum
judicialiter controvertentibus Quarum Partium
controversijs in judicium suum inductis exau
ditis judicium decidendo Partium utrarumque
Citationes ad idem Judicium editas Controver
sijs Partium exauditis Siquidem causa praesens
ad mutuos Actoratus tam pro restitutione
inventariorum bonificatione rerum mobilium
fatis olim Gnosi Lisicki derelictorum quam e
converso praetensae solutionis Summarum Suo in
judicio vertitur quae sine Condne decidi nequit
proinde necessariam esse Coldefensionem infun
dum Bonorum Zoltowo Zabiki judicij Sui
aut Gnosorum Camerariorum Trium Plocenae
captato tempore conducendorum adinvenit
Quod Judicium sive officium Camerariale unius
Vel duorum absentia non obstante mutuo Par
tium Sumptu Condescensurum reproductionem
documentorum tum conscriptionem Registri rer
mobilium ac totius Supellectilis domesticae fatis
olim Gnosi Lisicki derelictorum causam Praesentem
evincentium Praevia comprobatione juratoria
demandabit quibus compartatis documentis cu
reproducto Registro Summas liquidabit dubia
quaevis Cognoscet resolvet et partes de integro
assopiet

assopiet et Cuj quantum provenerit ex omni Circumstantia satisfactionem injunget Solutionem aut restitutionem si justè debebitur et aquo Competierit decernet rigores Annectet, et quidquid pro justo et aequo erit sententiabit partesque easdem in omnibus et Singulis pretensionibus nihil ~~dita~~ actum et irresolutum relinquendo ad contenta documentorum Terminorum pro exientia legis justitiae finaliter decidet dis judicabit et moderabitur Cujus decisioni partes parere et aquiescere judicatumque pati sub poena baonis Mdin Trno Condnis super parte Contraveniente publicanda, debebunt Lugita Septem Marcarum Polonicalium parti p partem Compensanda judicio Suo totidem ab Utraque Parte in instanti Solvenda pro quo Condnis Trno partes quos voluerint et negotium poposcerit, adcitent adcitandi Sub rigore quo Supra Comparere tenebuntur Decreti Praesentis vigore, In Continenti M R. G. P. Paulus Borzewicz de Borzewo Cmethonum Authcus et juratus palam recognovit, Quia Ipse Citationem literalem Sigillatam pro judicijs Praesentibus Servientem, editam Contra Refutos Citt ad Bona Zabiki Zottowo justa datam in Citatione positam Anno Praesenti detulit exportavit posuit reliquit et depositione notificavit de quo idem Praesentem Ministerialis fecit Relationem.

Banitus Mcus Cholewski Venator Sochaczeniensis per JMi Podoski Castellanum Dobrinensem ac alios

In Causa et actione Judiciaria infrascriptae inter Illmum Mi Michaelem Hieronimum Comitem in Podosie Junosza Podoski Castelanum Dobrinensem Capitaneum Rypinensem Ordinis S. Stanislaj Equitem Cohortis Lorycatae Rothmagistrum ad ab una, Et Mcum Fabianum Cholewski Venatorem Sochaczeviensem Et J. Antonium Barthensztejn Inhaerendo Cambio

Banitus M. Cholewski Venator Sochaczewiensis per
JM. Podoski Castellanum Dobrinensem

In Tmo hodiemo ex Relatione authta Crenae Capitalis Cujus tenor
Sequitur talis Actum in Castro Plocensi idque Sub Celebra
tione Judiciorum Fra Sexta pt Dni Conductus Pasche pxa Scilicet die
Abta mensis aprilis ao Dni 1779no Coram Officio actisque
pxenae Castrensis Capitalis Plocensis pltter Comparens Mr G
Providus Josephus Walaszkowicz de Okalewo authgetque
rato Palam Rvit Quia ipse Citationem Lita Sigillata
pro Judicijs Tribus Plocensis in Siepre Celebrandis
Serviens tenoris Sequens Stanislaus Augustus
DEI Gratia Rex Polonice Magnus Dux Lithvaniae
etc. Vobis Mco Fabiano Cholewski Sochaczewiensis Vena
tori et Gro Antonio Barthenstein de Personis Bo
nisque vris ac Summis gltter obus mandamus ut in Tmis Communi
bus Tribus Plocensis Districtus Sieprensis Prius vel pro
ius iuxta Suam Cadentiam Lege designatum in Siepre
Celebrandis pltter Itme ac perremptorie Comparea
tis ad Jnaam JM Michaelis Hieronimi Comitis in Po
dosie Junosza Podoski Castellani Dobrinensis Ca
pitanei Rypinensis Ordinis Sancti Stanislai Equitis
Cohortis Loricatae Rothmagistri actis Qui vos
Jnhaerendo Cambio pro G. Barthenstein super Sum
mam Centum Viginti aureorum Hungaricalis Jmco
actis dato tum Offsee Traditioni pro re Mci Chole
wski mercimoniorum Recensiti Mci Barthenstein
ex Sylvis in Bonis Chrapoma a Mco Kampenhausen
Emptis Elaboratorum Eius Proprior nonsuit qua ex re
cum simul non intraverit In Processum cum M. Kam
penhausen in Praejudicium Creditoris Eius Mci
actis Subsecutae tum maioribus Contra utrosque Facta
aut Faciendis Citat ad videndum et audiendum atten
tandumque vos Praecipue te M. Cholewski Venator ex
re ultra Legem Procuratae traditionis mercimoniorum
G. Barthenstein Proprior uti ex Sylvis per Eundem
in Processum non intrantem a Mco Kampenhausen

Emptis

Emptis ad instantaneam Solucionem Summae Centum
viginti aureorum Hungaricalium originalis et Provisio
nium ab Eadem Provenientium a Contraventione Cam
bio ad Bonificacionem Expensarum et Omnium Praeten
sionum per Sententiam Judicij mi Adigi Quam
potius pro Gso Barthenstein Satisfactionem in
omni ad mentem Legis Cambio injungi, Ceteraq
pro Causae Legis Justitiae Exigentia decidi Citamini
ut Sitis Parituri Tmum attentaturi et Judlter
responsuri Datum in Siepre die 22da mensis martij
ao Dni 1779no Edictione Praefato Citto ad Bona Chra
ponia Fra 4ta praesens Septimanae nuper Praeterita
Detulit Exportavit Posuit Reliquit et de Positione
notificavit de quo praesens Jus mlis fecit Reorem
In Diem hodiernam Recte Cadens et Devenien
Partibus ipsis Etymice Jlmi Mco Michaele, Hieronime
Podosie Junosza Podoska Castellano Dobrinen Ca
pitaneo Rypinen Ordinis S. Stanislai Equite Cohor
tis Loricatae Roth Magistro Actor per G. Paulum Guyski
et quoniam Mcus Julianus Cholewski Venator Socha
czeviens et G. Antonius Barthensztejn citati praesen
ni, Tmo disparent et se Condemnare permittant
× Proinde praefata Pars Actorea Coram Judicio praesen
Comparens et Terminum eundem hodiernum per
totum Judiciorum modernorum tractum legitime at
tentans memorat Citto ad Jus Juridicae per MR G. Pro
vidum Paulum Borzewicz de Borzewo Cmetho
num Authum et Jurat tribus et ultra Juris for
mam vicibus quatuor Clamat et vocat non tamen
Comparen, mo non Solutionis Summae Centum
viginti Aureorum Hungaricalium ad Scriptum manuale
Conceditae una cum Provisione provenien admittens
Judicio praesen Judlter ac Officiose Condemnavit
Condemnatque praesen Ulterioraq sibi per Judm
hocce ea in Causa fieri et exequi postulavit et Judm
praesens Juri Communi postulationique Partis Actoreae

utilitate

Utilitate annuendo poenam Banitionis legitime
hac in causa obtentam decrevit praesenq decernit
et ad publicandae eandem Bnis Poenam Suprascri-
ptum Mnlem Judlem addidit et deputavit, Qui
Mlis Satisfaciendo Deputationi suae a Judicio
praesenti habitae memorati Bnis poenam modo
praemisso obtentam ac Ipsmet Mficos Choleski
et Barthensztejn Citati praesenti in Tmo dispa-
rentes esse banitos Juri Communi Contrarios et
Rebelles hic in Atrio Stubae Judlis ac in alijs
locis publicationi Solitis praesenti plurima Nobi-
litate ad Judicia moderna forumque publicum
Congregata alta sua praeconica et Sonorosa
voce proclamavit et ad notitiam omnium pro-
tunc praesenti in dubiam deduxit de quo praesenti
Jae Mlis e loco publicationis suum ad Judm
rediens fecit Relationem. Post quam Publi-
catam ut praemissum est Bnis poenam Judi-
cium praesens Tmo Plocen pro facienda Justa
praescriptum Juris Communis Executione Judm
praesens Causam cum toto eius effectu ac Parti-
bus Ipsis ad M Loci Capit seu Mcos locor Capi-
taneos sub Cuius o quor Jurisdictione praefati
citati cum Bonis suis consistant et resident
remisit remittitq praesenti

Banitus M Choleski per JM In Podosie Podoski
Castellanum Dobrinen

In Tmo hodierno ex Relatione Authca Crem
Capit Plocen cuius tenor sequitur talis
Actum in Castro Plocen idque sub Celebratione
Judiciorum tra bta pt Dcam Conductus Paschae
+ sa Scilicet Die Decima Sexta Mensis Aprilis
ao Dni 1779 Coram Officio Actisque Crem Capit
Plocen plter Comparens MRG Providus Josephus
Walaskowicz de Okalewo Authus et Jurat
palam rvit Quia Ipse Citationem Literat Sigillat

pro Judicijs

pro Judicijs Trnibus Plocen in Siepre Celebranae
serviens tenoris sequens Stanislaus Augustus Dei
gratia Rex Poloniae magnus Dux Lithvaniae Ecc.
Vobis mm Josepho Calasantio Kampenhauzen Capita-
neidae Sieleceng Super Bonis Chraponia, Czarnia
Mosciska, Boguszewice et alijs Sortium Borrar
et Sylvar in Pltu Plocen consistens Haereditum
Fabiano Cholewski Venatori Lochaczeviens prae-
missar Sortium super recensitis Bonis et ad Easc
non solum pertinen Sylvar et Borrar verum
ad Act uti Cohaeredem spectans Traditarum
Procuratori de Personis Bonisq vestris ac Sum-
mis gltter omnibus mandamus ut in Trnis
Communibus Terrestribus Plocen Districtus Siepr-
cens prius v proximius Juxta Suam Cadentiam
Lege designatam in Siepre Celebranae pltter legi-
time ac peremptorie Compareatis ad Instanti-
am Jltris Mfici Michaelis Hieronymi Co-
mitis in Podosie Junosza Podoski Castellani
Dobrinen Capit Rypinen Ordinis Sancti
Stanislai Equitis Cohortis Loricatae Rothma-
gistri et GG Pauli Goyski et Andreae Kaminski
Act qui vos Inhaerendo Maaonibus factis aut
faciens citant ad videns et audiens attentans
que non obstans Traditione Sylvar et Borrar
in exdivisar pro re M Cholewski Venatoris Subse-
cuta, Eamnae a Sylvis et Borris Mci Kampen-
hauzen in Bonis Superius nominatis in Pa-
latinatu Plocen Consistens Instantaneam
Exdivisionem iniungi in ordine Cuius effectuans
Condnem ad Bona Mosciska Czarnia aut alia
cum translatione Jurisdictionis de Bonis ad Bona
assignari, Judici Condescensuro omnia in talibus
Causis practicatu et in praesens necessaria per
Partem Act desideranda Iniungenda exequenda
et assopienda praecommitti Te vero M Cholewski

venatorem ad attentandam Causam intuitu Ex-
divisionis et omnium quae lex Justitiae postula-
verit inter Partes Principales agitandam Strin-
gi Incunctaque Exdivisione respectu procuratae
ultra Legem et in praejudicium ad Traditionis
Berrae et Sylvae super Bonis superius expres-
sis et in Traditione Specificatis poenis affici,
in Succubitis vero per Officium Executoriale Var-
saviensem Burgraliatus Interiedi sententiari
ac omnia Secundum legem Justitiam et Causae
exigentiam decidi, Insuper abstinentiam quo-
usque Exdivisio non subsequetur licitationis
Inhiberi indicique Citamini igitur Litis pari-
turi Terminum attentaturi, et Judicaliter respon-
suri Datum in Liepre Die 22 Mensis Martij
Ao Dni 1779 ~~In Diem hodiernam recte cadem~~
~~et devenien Partibus Ipsis et quidem~~
edit cum praefatos citatos ad Bona Chra-
ponia Tra Quarta praesens Septimanae nuper
praeterita detulit exportavit posuit reliquit
et de positione notificavit, de quo praesens Ipse
Mlis fecit Relationem In Diem hodiernam
recte cadem et devenien Partibus Ipsis et quidem
Illustri Mco Michaele Hieronimo Comite
in Podosie Junosza Podoski Castellano Dobri-
nen Capitaneo Rypinen Ordinis S. Stanislai
Equite Cohortis Loricatae Rothmagistro Et
Gris Paulo Goyski ac Andrea Kaminski Actor
per eundem Gsum Paulum Goyski suo et Aliorum
Actorum nomine Plter ac Inscriptum Plenipotentem Et
M Josepho Calasantio Kampenhauzen Capi-
taneiae Sielecen citato per G Bartholomaeum Gutow-
ski Inscriptum Plenipotentem Et quoniam
M Tabianus Cholewski venator Sochaczeviensis
citatus praesens in Termino disparet et se Condemnare
permittit Proinde praefata Pars Actorea Coram
Judicio praesens Comparens et Terminum eundem

hominum

hodiernum per totum Judiciorum modernorum tractum
legitime attentans memorat citat ad Jus
Juridicae per MRG Providum Paulum Bo-
rzewicz de Borzewo Cmethonum authum
et Jurat tribus et ultra Juris formam vicibus
quatuor Clamat et vocat nontamen Comparem
nonobstante Traditione Sylvae et Borrae Inexdivisae
pro re M. Cholewski subsecuta in lucro Exdivisionis
Borrae Illris M. ad ~~tut~~ haeredit decernendeq
abstinentiae Earumque ad Subsequenae Exdivisio-
nem Alias in toto seu pro toto lucro negotij sui
Principalis admittem Judicio praesen Judlter
ac Officiose Condemnavit Condemnatq praesen
ulterioraq sibi p Judm hocce ea in Causa fieri
et exequi postulavit et Judm praesens Juri Com-
muni postulationique Partis Actoreae utilicite
annuendo poenam Bnis in vim Eiusdem lucri
legitime hac in Causa obtent decrevit p sen
que decernit et ad publicanae eamque Bnis
poenam Supraseram Mlem Judlem addidit et
deputavit, qui Mlis Satisfaciendo Deputationi
suae a Judicio p sen habitae memorat Bnis
Poenam modo p missio obtent ac Ipsummet
M. Cholewski ad praesen in Trno disparem esse
Banitum Juri Communi Contrarium et Rebellem
hic in Atrio Stubae Judlis ac in Alijs locis publi-
cationi solitis p sen plurima Nblte ad Judicia
moderna forumque publicum Congregata Alta
sua p conica et Sonorosa voce proclamavit
publicavit et ad notitiam omnium p tunc prae-
sen in Dubiam deducit de quo praesen Jo Mlis e loco
publicationis suum ad Judm redien[illegible]
fecit Relationem Post quam Publicatam ut praemissum
est Bnis poenam Judm p sens Trno Plocen pro facienda
Juxta p scriptum Juris Communis Executione Causam
hanc cum toto eius effectu ac Partibus Ipsis ad M.
loci Capit seu Mcus Locor Capit sat cuius vel quod Jurisdi-
ctione p fatus citatus cum Bonis Suis consistit et residet

remisit remittitq. ipsen cum Comparen. vero Judn. presens Causam hanc ad Convictionem dispensam suspendit suspensamq. esse vult ac ipsen declarat Conservando Terminum Ptibus memorat utrisque in pallegatis Judicijs suis sine quavis ad citatione Comparendi parat peremptorium

Decretum Condnis Inter Gnosos Debskie Nadratowskie Machcienskie ac alios latum.

In Causa et actione judiciaria infra Scripta Inter Gnosos Augustinum Joannem Jakobum Theodorum Michaelem Mariannam Gnosi Martini Gutkowski Coortem Evam Justinam et Hedwigim Virgines Inuptas Fratres et Sorores inter Se Germanas Nadratowskie olim Gnosi Michaelis Nadratowski Filios et Filias Actt ab Una et Gnosos Rochum Machcienski et Evam Pankowska Primi olim Gnosi Przeracki Secundi olim Gnosi Francisci Nadratowski ad Presens invicem Conjuges Et Quidem abutrinq. Quae Cuj. de Lege requirit Competenti Assistentia inherendo Maoni Coram Actis Authenticis Regni factae ad Judnm Presens parte ab altera Citt Idq. ex eo Quatenus Ipsi Scriptum Quodclam manuale per olim Actt Parentem et G. Francisci Nadratowski Ipsius Coorlis Citat Secundario mento intuitu obligationis Certor agrorum In Instanti Com-

portent

Comportent Quo Comportato Summam ex
Ex eoq Scripto apparentem Sub jus advita-
litium Ipsius Gnosae Machcińska anemorato
Generoso Nadratowski habitum Subjecto levent
et in Bonis mundis locent agros per ob Pa-
rentem Actorum obligantes dimittant et de eisq Conde-
scendant Quare Citantur et adcitantur
advidenq et audienq ad Comportationem in-
stantaneam Scripti manuali in vim obliga-
tionis dati Ipsos Sententia judicii Poenq stringi leva-
tionem Summae et locationem Ejusq de-
cerni Dimissionem agros Sibi Actt adjudi-
cari Litis expensas refundi Cetera pro Causae
exigentia Statui decerni et Sententiari alias
Citatione Eadem Premissa fusius in Se
obloquenq In Diem hodiernam recte Cadenq
et devenienq Partibus Ipsis et Quidem
Gnoso Josepho Dębski Actt Pltes et Gnosis
Rocho Machcieński et Evam Pańkowska
invicem Conjugibus Citt et indicenq p
Maritum Suo et Coortis Suae nne Pltes
Gnosis Hieronimo Jakobo Joanne Augustino
Michaele Theodoro Marianna Gnosi Pauli
Jutkowski Coorte et utrisq Conjugibus Eva

justina

justina Virginibus inuptis Nadratow-
skie Citt. p. Gnosum Hieronimum Nadra-
towski Suo et Suprascriptorum Citatorum
nne Pltes Coram judicio Pzene Comparene
et Secum judlter Controvertene Quarum
p. Partium Controversijs in Judm Suum
inductio exauditio Judm decidendo Citatnes
Partium Suum ad Judm editar Controversijs
Partium Exauditis Quoniam anterior Con-
descensio Suum non est Sortita affectum
Proinde in Ordine Continuationis anteri-
oris Condnis necessariam esse denuo
Condnem in fundum Bonor Pzeradmagna
Judicij Sui aut Gnosor Camerarior Trium
Plocene Captato tempore facta tempestiva
avisatione Conducendor adinvenit Quod Judm
Sive Officium Cameraniale Unius vel Du-
orum absentia non Obstante mutuo Partium
Sumptu Condescensurum decreta anterio-
ra exequeb Reproductis Documentis Cau-
sam Pzene evincentibus Satisfactionem
Omnimodam Cuj et aquo Competierit Pstan-
dam Sententiabit Partesq in omnibus
et Singulis

et Singulis Ptensionibus nihil intactum
et irresolutum relinquendo pro exigentia
legis justitiae Documentorum ac terminorum fi
naliter decidet dijudicabit et modera
bitur Cujus decisioni Partes Parere et ju
dicatum Pati Sub Poena Bannis Illo
pi Trno Condnis Super Parte Contra
veniente Publicanda Lugita Poena Se
ptem Marcarum Polonicalium Partis
Partem Compensanda Judicio Suo totidem
ab Utraq Parte Solvenda Pro Quo Condnis
Trno Partes Quos voluerint et negoti
um Proponent adcitent adcitandi Subri
gore Quo Supra Comparere tenebunt De
creti Poenae vigore In Continenti M.R.G.P.
Paulus Borzewicz de Borzewo ~~Cmethonem~~
Palam reovit Quia Ipse Citt Litt Sigillatt
pro Trnis Poenae Servientem editt Conae
Prestatt Citt ad Bona Praeradi Parva Sortemq
Citati ibidem Altam juxta Datam in Citatione
Positam Anno Poenae detulit exportavit Posuit
Reliquit et de Positione notificavit de quo
Poenae Qdem Mtis fecit Relationem

Dilatio inquisitionis inter Gnosum Valentinum Strzeszewski B. C. P. et Gnosos Ubysz Podowski Starczewski ac alios educenq concessa

In Causa et Actione judiciaria infra scrã inter Gnosum Valentinum Joannem Strzeszewski B. C. P. Actt ab una et ~~Gnosos~~ Mcos Josephum Ubysz Venatoridam Plocenq et Exercitus Artificiae Rni Praefectum Joannem Podowski Thesaurarium Raciąsiensem infra scrãr violenciar et ausuum executores et motores tum Gsos Mathiam Starczewski Instigatorem Josephum Łosowski Burgrabios Crenq Plocenq Joannem Zawidzki nec non Nobiles Thomam Zgliczyński Michaelem Umiecki, earunq violenciar adjutores et similiter in Persona ~~infra~~ supra scri Actt executores inhaerendo Proatione suae coram Actis Authis Rni factae seu faciencq ad judm pens pte ab altera citatos adq pro eo quia ipsi et imprimis ipse Mcus Ubysz ad formatas per quandam Personam contra se Actt nullis ex rationibus injustas praetensiones administranq existendoq cum varijs personis in processibus plus quam a decem annis in multis subselijs et praecipue in judicio Officii Crenq Plocenq transquillitatemq inter Personas eandem Servare studentes semper disrumpere conanq etiam se Actt nihil quidquam vel eiq in vita sui peragentem non nullorum nobilium sine situ et consensu earunq nomine processibus varijs ad judm hocce Crenq Plocenq ac ad

alia subsella

subsellia sibi Actt per ipsum institutis
aggravavit ubiq in honore ad Bona sua
ipse Mcus Ubysz cum Mio Podowski
Starczewski Zgliczenski et Umiecki nocere
sibi Actt curavit seu ipsi Actt rixas et
incontentiones se cum ~~Pro~~ Actt varijs in
locis et pcipue in Stuba judicij Crenę Plo-
cenę in Praesentia Mci vice Capitanei cong
observantiam ejusq Personae pcedenę exa-
tarunt, ibidem multoties varijs disgustibus
affecerunt ~~et~~ Laeserunt dishonorarunt occa-
sionum variar ad majores violentias excitanę
pcurarunt eosdem nobiles ab hisce supra
scris pcipsu Mcium Ubysz vexatorijs pcessibus
institutis reniti et ex eisdem evinculare conque
ipsi citati videlicet Mcus Podowski Star-
czewski et Losowski ipsor suasibus ad hanc
tranquilitatem non admiserunt quinimo existenę
in hisce pcessibus se cum Actt eosq Nobiles
super induxerunt alias injurias oppressiones
tam ptestatione p se Actt facta quam fu-
turis interrogatorijs conscribenę specificanę
peregerunt ipse denique Mcus Podowski cum
hoc Gnoso Zgliczynski inculpato non ces-
sando in supra expressis violentijs et injurijs
sibi Actt multoties peractis uno tempore adve-
nienę etiam cum Mio Ubysz supra toties
expressam stubam judicij Crenę Plocenę
sine ulla etiam reverentia Mcor judicu
in primis Disgustibus se Actt causa varior
negotior in hacce Stuba existentem affecit,
ex loco ad locum sui Actt locum tran-
quillae a supra dictis oppressionibus invenire
cupienę transeuntem in hacce Stuba conquisi-
verunt ad aures varias Calumnias ~~ad aures~~
et blasphemias sibi Actt ac ut quidam secreta
propallarunt ad easdem aures dicenę se Actt

Ob malam Inscriptionem Decreti in Protocollum nimirum ex Bacchatur misi ex Alio
sub Acta in Racię F.I. pt festa Solemnia Sacri Pentecostes Ao Dni 1789

concutere et eviis sufferre spoponderunt
minimeq se Actt hasce Oppressiones
advertentem, pt aliqd tempus ex eadem
stuba judli exeunq nihil mali sperant
et p atriu eiusq stubae judicialis trans
gredientem, ipse Mcus Podowski cum
eoq adhibitae Nobili Zgliczynski
in hocce atrio in occultis locis celantes
imprimis ipse mcus Podowski veloci
cursu apparendo ad concutiendum sui Actt
suam manum Eundq Actt concutere ipse
vero Nobilis Zgliczenski framea ad id
comparata et p medium jam evaginata
secare in idem actt ab omnis defen
deret, intenderunt, ipse Mcus Podowski
tunc temporis vestes in se Actt dis
laceravit ipse denique Gcus Starczewski
an ex suo animo an ex alicujus mandato
se Actt Maaone sua laeva coram
Actis Crone Plocene idq sub celebra
tione judicior Sabbatho pt Dnicam con
ductus paschae anno psenti contra se Actt
facta irrealibq punctis nunquam deducenda
repleta honorem cui Actt intaminatum
circumscripsit, per idq omnes citati metas
Legum transgressi sunt poenasq in se tra
xerunt pro quibus sup ipsis irrogandis
et extendenda citant advidenda et audienda

ipsos.

ipsos citatos respectu pmissar in convenientiar penis condignis mente Legum punire in deductionem pmissor omnium inquisitionem instantanee ubi actt Educenc censem se actt ad pristinum honoris Gradum Restituendum sententiam maaonem per ipsum Gcum Starczewski factam ex actis Authis eliminandam et extractum eiusdem Maaonis Comburendum Sententiam explicationem de hacce + conc se actt facta Maaone cujusnam astuet Mandato hac Matio illata p ipsum est danc coram judicio nostro decidi cetera p causae praesentis et negotij exigentia conc ipsos statuis alias citaone eaq pmissa justius in se obloquenc in diem hodiernam recte cadenc et devenienc ptibus ipsis et quidem Gro Valentino Strzeszewski B.C.P. actt pltr Mas Josepho Ubysz Venatorida Plocenc et Exercitus Artilerie Rm pfecto Joanne Podowski + Thesaurario Raciaviensi atq Gro Mathia Starczewski Instigatore Crone Plocenc citatis pltr Gnoso Joanne Zawidzki citato p Gcum Josephum Losowski tum Gus Thoma Zgliczynski Michaele Umiecki citatis pltr eodem pexeanc Gcum Zgliczynski suo et Gci Umiecki Nomine pltr Gro Josepho Losowski B.C.P. citato pltr ad objectum condemnationem de actu ejus in Plonsko

in Trnis comunibus Tribus Ploceni
Fra vda pt Dnicam septuagesimae
scilicet die prima mensis Februarij anno
currenti ex pte Gsi Josephi Koskowski
Old Casimiri Filii respectu comportationis
traditionis in Bonis Koskowo Bogusędy
Rychwicie et Gnaty p re Mci Podowski
Thesaurarij Raciąsien expeditae et loco ejusq
traditionis aliquam supsessionis ab officio
so Acta traditionis in judicio repositionis
exinde in elusionem judicii pcentis decernen
educenq inquisitionis non tamen eductionis
imo eius decro contraventionis super
eodem Gso Starczewski ex officio citato obten
tam et publicatam ad obiectam quoq conde
mnationem obicienti Gso Josepho Koskowski
ex pte Gsor Joannis et Eoe de Mosciskie
in viam conjugum Parentum atq Thomae
Filij Agnetis Gsi Ignatij Malewski
annae Gsi Felicis Gizewski Salomae
Famati Josephi Jędrzeiewicz Contem
Sawienskich Filiar in Cro Ploceni
Fra vda pt Dnicam sexagesimae
proxa scilicet die vigesima Mensis
Februarij Anno 1775 ratione solu
tionis marcar sexcentar ac medij vadij
Capitt Simplicis in sublationem condemna
tionis Decro Confederationis Gnalis Rin
utriusq Gentis Varsaviae prolati adjudi
catam sexp eodem Gso Josepho Koskow
ski in tmo Satisfactorio obtentam et
publicatam teneri ptes easdem ab invicem

Docere

Docere se de loco standi et attentis ra-
tionibus judm suum p moventibus remota
Condemnatione Gsor ~~Sawiczynskich~~
Sawicinskich Gso vero Mathia Starczewski
Moderamini Judicij subiciente se judm
decernit quatenus iq Gsus Starczewski
B. C. P. in Constitutionem loci standi
pœnam duplicem quatuordecem marcar
Poll pti obicienti Gso Josepho
Koskowski judicio ~~vero~~ vero p media
sub rigore pœne Bantionis ex Regestro
pœnalium extendenq in instanti solvat
eunq habere locum stanq judm censet
ptibus vero experiri mandat in experimento
Controversijs ptium exauditis Gcum Va-
lentinum Strzeszewski Actt conq Mcum
Joannem Podowski Thesaurarium Racq-
ziensiem et Gcum Mathiam Starczewski
Josephum Losowski Burgrabios ~~Cieny~~
C. P. ex re male postæ citaonis non habere
trnum judicat quinimo eosdem liberos ad psens
a trno eiusq Gci Strzeszewski facit et pnunci-
at cum reliquis vero citatis judm Causam
psequi jubet in psequendo siquidem Causa
psens intuitu obiector sine inquisitionibus
decidi requit pnde judm dilaonem in-
quisitionis psequenti judicior suor caden-
tia pti utriq dedit et concessit put psentibus
dat et concedit Conservando Trnum ptibus

memoratis utriq

in pallegatis judicijs suis Mlis Rmi Gnalis
Produs Paulus Borzewicz de Borzewo
Cmetonum Authus et juratus palam nrit
quia ipse citationes literales sigillatas
pro judicio pentibus servientes editas
conc pfatos citatos. Et quidem conc Gnos
Podowski Starczewski et Zawicki ad
manus eorum feria tertia pt Dnicam
Rogationum conc vero Mcos Ubysz Po-
dowski ac Nobiles Zgliczynski Umiecki
Fra quarta pt eamq Dnicam Rogationum
videlicet conc Mcum Ubysz ad Bona Nie-
darzyno conc Mcum Podowski ad Bona
Niesułowo conc denique nobiles Zgliczyn-
ski Umiecki ad Bona Mystkowo sortesq
eorundem eodem ~~citatis~~ sittas omnes
has ad penti detulit exportavit posuit
reliqui et depositione notificavit de quo
ejusdem Mlis est Relatio

Decretum Condescensionis inter CC Gutowski Bel. Kowal-
kowskie ac Religiosissam Deodicatam Constantiam
Podoska Conventus Siepraen abbatissam ac Eundem totum conventum

In Causis et actionibus judicianis infra scriptis Quinquenis Pri-
ma quidem inter Tm Bartholomaeum Gutowski Bur-
grabium Cren Plocen ac Pabunas et Religiosissi-
mam ac Deodicatam Ursulam Constantiam
Podoska Ordinis S Benedicti Conventus
Siepraen Monialium Abbatissam totumq Eundem

Conventu

Conventum Inhaerendo Maioni suae Coram Actis Authis
Pri facto ad Judm Praesens Pte ab altera citato
idq pro Eo Quia Ipsa et Praecipue Ipsa Religiosis
sima Abbatissa Scrum Certum Super Sum
mam mille Centum quadraginta quatuor Flore
Pol sibi acto dato ad liquidationem secum
acto habito recepit, et Summam Ex Eodem Scro
sibi acto provenien in die Crastino Solvere
appromisit, ac post neq Scrum hocce reddere
nec Summam Exolvere ad multas sui acto
Expostulationes/voluit, taliterq suum acto
Injuriavit, Quapropter citatq cum Conventu
suo advidendo, et audiendo ante Omnia ad
Comportationem Scripti modo quo supra a se
acto recepto ac Registrato ad liquidationem se
cum acto habito Ipsa Concredito sententia Ju
dicij Praesens stringi quo Comportato Summae
Quadringentorum Sexaginta florenorum Pol/Ex
Originali Summa Supra Scripta/provenien
Solutionem injungi litis Expensas refundi
et id quod Juris Justitiaeq erit decidi et sen
tentiari altera quoq inter Eundem G. Bartholo
maeum Gutowski Burgrum Cl. acto ab una et
Eandem Religiosissimam ac Deodicatam Ursu
lam Constantiam Podoska O.S. Benedicti
Contus Sieprecen monialium Abbatissam
ac totum Eundem Centum Inhaerendo Documentis
Causam Praesentem juvanem ad Judm Praesens Pte
ab altera citato idq advidendo et audiendo
Ipsa ad Solutionem Summae quadringentorum
Floren Pol mente Inscriptionis per Famatum

Albertum Guzoski sibi acta super domo sua
propria recognita et per Ipsos nunc in Suam Pos
sessionem apprehensa Sententia Judicij
~~nostri~~ praesens Singi Solutionem Instantaneam
in jungi litis Expensas refundi et id quod
Juris Erit decidi et Sententiari, Tertia vero
Inter Instigatorem Judicij praesens Ejusque Dela
tores Generosos Bartholomaeum Latowski BLP.
Antonium et Mariannam Jankowiska In
vicem Conjuges Kowalkowskie acta ab una ac
Eandemet Religiosissimam ac Deodicatam
Ursulam Constantiam Podoska O.S. Bene
dicti Conventus Sieprcen. Monialium abbatissam, totumque
Eandemet Conventum Sieprcen. tum G. Grego
rium Paprocki Bonorum praefati Conventus Siepr
censis Economum atque LL. Casimirum Olbrj
siak Ministerialem Martinum Wilczek
Paulum Grelak Josephum Malarczyk
et Benedictum de Bonis Conventuali
bus Subditos in Assia ab utrinque de lege In
cumbente Inhaerente manibus Suis coram
Actis Authis Rnu facta vel faciente
ad Judicium praesens Parte ab altera citata idque Ex
eo Quia Ipsos et praecipue Ipsos Religiosissima ab
batissa cum Conventu Suo ac supra scripto
Gso Paprocki Administratore suo facto se
cum Consilio praenominatos Subditos in Domum
Famati Alberti Guzoski Oppidani Siepr
cens. propriam in Oppido Siepr. sita et per
Eandem Guzowski Sibimet acta in Summa
Quadringentorum Florenorum Polonicalium Vigore Inscri

ptionis

Inscriptionis Authae Dimissam / Superimmiserunt, per Super Immissos Suos Actos Gros Kowalkowskie Conjuges Eandem Domum vi Contractus arendatorij a Famato Gurowski habiti possidentes nulla facta praecedente avisatione, de Eadem violenter Expulerunt, Res varias Suorum Actorum proprias, cum Summa Ignominia honoris Nobilaris ante Domum in Plateam circa horam decimam ante meridiem Eijcere disposuerunt, de perditionem nonnullam Causarunt, alias accipere demandarunt, non nullas restituerunt, nonnullas vero hucusq apud se / se orsivo Regestro specificato / detinuerunt Domumq Eandem sera pensili Suorum Actorum propria occludere jusserunt, Et Clavem ab Eadem ad se receperunt, hac itaq per acta violentia sese non Contentandae in Die Crastino toties dicto Subditos secundarie in Eandem Domum Superimmiserunt, Et per Eosdem Scordiscarium pro se Conducto per vim in Eadem Domo locarunt, violentias itidem multas peragere permiserunt ac Eandem Domum violenter / nec due persolutae Summae Supra Expressa Libi Actorum vigore Inscriptionis provenientem in Possessionem Suam apprehenderant, Insuper circa hanc violentiam actum Expulsionis, L Casimirus Olbrysiak Suos Actos GG Kowalkowskie Conjuges laesit diffamavit, Suam Actorum Contemptum Scutica Concutere attentavit, aliasq violentias peregit, seu peregerunt, Ex indeq Poenas tam Personales qm Crimenales promenierunt, pro

quibus Decernendo et super Ipso Extendendo
Citantur ad videndum et audiendum Ipsos ad re
stitutionem Rer. per Ipsos Subditos circa Ex
pulsionem suorum actorum interceptorum seorsi
vo Regestro specificatarum Sententiam Judi
cij Poenae Stringi Compensationem Da
mnorum illatorum injungi Rnae vero peractarum
violentiarum injuriarum laesionum et oppressio
num ac aliarum inconvenientiarum Inquisi
tione omnimoda probandarum Poenis Personalibus
et Criminalibus mulctari, Caeteraque
pro causae et Negotij Exigentia Cone Ipsos
statui Decedi et Sententiari. Quarta autem
Inter Religiosissimam ac Dedicatam Ursu
lam Constantiam Podoska Conventus Supre
censis Virginum Monialium Ordinis S.
Benedicti abbatissam totumque Eundem Conven
tum Supreme actum ab una et G. Bartholo
maeum Gutowski B.C.P. Inhaerendo maioni
suae coram actis Authes Rnifactae, ad Judicium praesentis
Pte ab altera citatum ad videndum et audi
endum Ipsos citatos ad reproductionem Regestrorum
Summarum variarum Censuum ab Incolis an
tiqui Oppidi Supre novi totius ac Loci
Jurisdictioni Conventus Subiectum ac a varijs
Personis Provisionum a Summis actorum re
spiciendum Subditisque Earum actum Stante
Ipsos citatos annorum novem tractu Servitij apud
se actum Existendum et immiscendum ultranee in
Dispositiones Bonorum Conventus primorum Eco
nomicas per Ipsos citatos receptum et Erogatum

Expensarum

Expensarq variar Conscripta Sententia Judicij
p sene Stringi Quare producto Registrato
Eadem p Judm trutinata Ipsi Citato Compro
bari, demandari, Calculum de percepto Sub
stantiae Acto et Expensarum quarvis in necessi
tates tantum Suarum Acto Ex quovis fonte
Emanatarum per Ipsum Autem Citatum erogatum pro
pstando Jurto Dandum Sibi Acto declarari
Solutionem Summae quae et quantum Ex Cal
culo apparuerit, Acto injungi, Rne vero per
Ipsum Citatum stante tractu totius Ipsius Ejusdem Citati
Servitij dandi Acto Calculi de percepto Sum
mis ac Expensis quibusvis recusationis, Pae
nis affici, Damna quaevis per Ipsum Citatum stan
te Servitio Ipsius Causata per Acto p bandum Ipsius Citati
bonificari, Caeteraq p Exigentia Justitiae Cone
Ipsum Citatum Statui decidi et Sententiari Quinta
denique Inter Eandem Religiosissimam ac Deo
dicatam Ursulam Constantiam Podoske Con
ventus Sieprcene Virginum monialium Ordi
nis Sancti Benedicti Abbatissam totumq
Eundem Conventum Sieprcene tum G Grego
rium Paprocki Bonorum Conventualium Eco
nomum Acto ab una et Eosdem GG Bartho
lomaeum Gutowski BLP et Antonium Kowal
howski Inhaerendo maioni Suae Coram Actis
Authis Rni facto ad Judm pcens Ptiab
altera Citato advidendo et audiendo Ipsum
Rne per Ipsum Citatum Supervenienda Domum
in Oppido novo Siepre Sito Acto Conven
tus p priam cum Armis et Bombardis
Serar Pensilium a foribus Ejusdem Domus
Ex secutionis et in Eadem Domo vi et violenter
locationis Ibidem aliquod Dierum Commorando Campor

Cum pro Conventus prioris lustrationis
ad extremum Cochleae alias Sriubstalcum
alijs instrumentis Artifico in Taberna
Conventuali in Oppido novo Sepre sit
violenter interceptionis, et aliarum violen
tiarum et injuriarum ibidem peractionis Gnosi
autem Paprocki circa praemissa opponens
laesionis post positionis Poenis affici Damna
in Eadem Domo per Ipsos citatos quaevis illata Bo
nificari, caeteraque pro Exigentia Legis et Justi
tiae ac Maionis Contenti Cons. Ipsos citatos
Statui decidi et sententiari. Alias citatio
nibus Ejusdem praemissa fusius in se obloquen
tibus Hodiernam recte cadens et deve
niens Partibus Ipsis utrisque et quidem Gnosi Bar
tholomaeo Gutowski Bl. et Antonio ac Ma
rianna de Janhowskie in vicem Conjugibus Ko
walhowskie Actis et citatis per Gnum Antonium
Kowalhowski suo et aliorum Actis et citatis
nonne praeter Religiosissima ac Deodicata Ur
sula Constantia Podoska Abbatissa
totoque Conventu Sepreceni Ordinis Sancti
Benedicti Monialium tum Gnoso Gregorio
Paprocki Bonorum Conventualium Economo
citato et Actis per Eundem Gnum Paprocki suo
et Supra scriptorum citatis et Actis nonne praeter
Judicium praesens decidendae citationes Partium
utrarumque Controversiis Partium et quidem Gnosi
Bartholomaej Gutowski Solutionem Sum
mae quadringentorum Florenorum Polonicorum Fama
to Alberto Gutowski in Emissionem Do
mus ad Participationem proventus Ex Eadem
a Summa Originali in vim Provisionis

in Sinone

Inscriptione Autha assecuratae et Conenditae
petens Gnosor vere Kowalkowskich Pre
missae Domus Gazovianae a Gso Gutowski
vi Contractus possidens de Eadem Domo se
Expulsum per Conventum allegans Con
ventus vero in Eadem Domo Ex secatis foribus
cum Armis et Bombardis vi et Potentia
per Gnosos tam Gutowski qm Jankowski re
ceptionem allegans et Ejusdem Domus Tama
ti Gazowski ad Conventum Jure Dominio
Spectans desolutionem Obiciens Exauditis
Quoniam pro Causa praesens sine Indagatione
et Inquisitione de praemissis Condescensionem
ad Eandem Domum decidi non potest Proin
de in Ordine praemissor peragendor necessa
riam esse Condescensionem ad Domum
Tamati Alberti Gazowski Jurisdictioni
Conventuali Subjacens Judicij sui aut
Gnosor Camerarior Terrium Placen Cuptio
to tempore facto tempestiva Avisatione
Conducendorum adinvenit, quod Judnus
vel Offm unius vel Duor absens non
Obstans mutuo Ptium Sumptio Conde
sensur ante Omnia reproductionem
Documentor praetensiones Ptium ab invi
cem ad se habitae Evincens demandabit,
de Ejsdemq inquiret investigabit, Inqui
sitiones Expediet, Juramentum Excipiet,
praetensiones et Summas Siquae legales
apparuerint, liquidabit. Solutionem
Summar Cuj quantum et a quo Juste
provenerit, decernet, Satisfactionem omnimod

Omnimodo pro Justo et aequo praestandae sententiabit, Partesque in Omnibus et Singulis praetensionibus nihil intactum et irresolutum Relinquendo pro Exigentia Legis Justitiae Documentorum ac Terminorum finaliter decidet et dijudicabit et moderabitur Cujus Decisioni Partes parere ac acquiescere Judicatumque pati Sub Poena Bonis illo in Termino Condicionis Super Parte Contraventionem publicandae debebunt, Lucta Poena Septem marcarum Polonicalium Parti per Partem Compensandae Judicio suo totidem in in Stanae ab utraque Parte Solvendae pro quo Condicionis Termino Partes quos voluerint et negotium poposcerint adcitant ad citandum adcitati Sub Rigore quo Supra Comparere tenebuntur Decreti praesentis vigore In Continenti MRG Providus Paulus Borzewicz de Borzewo Cmethonum Authus et Jurati Palam rectum Quia Ipsi Citati Literati Sigillati pro Judicijs praesentis Serviens Editus Cum praefati Citati et quidem Ex Parte Generosorum Bartholomaej Tutowski Burgnae Crem Plocen et Howalhowskich Cum Religiosissimam ac Deodicati Ursulam Constantiam Podoska Virginum monialium Abbatissam ac totum Eundem Conventum Sicpr Cum Tum Gregorium Paprocki Bonorum Conventualium Economum et alios ad Bona Studzieniec Conventualia ~~Cum Autem~~ Tertia pt Dcam Jubitate Ex Parte vero Reli

Religiosissimae ac Deodicatae Ursulae Constan-
tiae Podoska Virginum monialis Ordinis
Sancti Benedicti Conventus Siepricensis ac
totius Eiusdem Conventus Siepricensis tum G
Gregorij Paprocki Cons. G Lutowski ad
Bona Krajewice Cons. denique G Antoni-
um Kowalkowski in Oppido Siepro
Existens ad manus Feria secunda post
Dcam Cantate Anno praesenti delulit
Exportavit posuit reliquit et depositio-
ne notificavit de quo praesens Idem Mlis
Fecit Relationem

Decretum Commonicationis Documentorum Inter
Gnos Kręciejewskie Rosciszewskie ac alios.

In Trino hernio ex Relatione Authenae Creae Vissogrodienae
Cuius tenor Sequitur talis. Actum in
Castro Vissogrodienae die 3tia mensis maij anno Dni
1779. Coram Officio et actis praesenae Castrensis Capitis
Vissogrodienae Pltis Comparens Mlis Rni Gnalis Pro-
vidus Gregorius Cybulski de Cybulino Authus et Jurat
palam Rcit Quia Ipse Citationis Infrascriptae Copiam
Similem Litt Sigillatae unius Eiusdem Essentiae ex parte
Gnosorum Kręciejewskich Actt Actt Contra Mcum Rosci-
szewski ac alios Citt pro Judicijs Tribus Plocensis Serviens
edit in Tenore Sequens Stanislaus Augustus Dei Gra-
tia Rex Poloniae etc. Vobis Mco hyacyntho Subdafifero
Terrae Vissogrodiensis Parentitam Palagiae Mfu Ciemieński
Thesaurarae Vissograe et Tebroniae Mci Thomae Dlugołęcki
Conti Filiabus Rosciszewskim seu potius utrisque Congbus
denique Catharinae de Kosinskie primi Ott Gri Stanislaj
Opicki Secundi ad praesens voti Mfci Stanislaj Rohi-
nicki Castellaniae Rypinensis Consorti alias Invicem
Congbus Parenti adoptivo et matri tamque Ignatio Filio

Ob malam Relicationem mensae Decimi extradatur

Privigno

et Privigno Osiecki, nec nom Mscio Josepho Zakrzeski
Pocillatori Sierpcensi et Judici Crensi Plocensi a Ma-
riannae de Koziebrochie in vicem Congbus nec non
Theodoro Uliae de Koziebrochie Ott Mci Josephi Sele-
nyski cohortis levioris Vexilliferi Relictae Conti
Viduae ad Extremum Bogumilae de Osiechie Mci
Valentini Rokitnicki Conti seu utrisq Congbus
de Personis Bonisq vestris ac Summis gltr
omnibus mandamus ut in Trnis Commnibus Trrbs
Plocensi prius proximiusve ab hinc in Sieprc juxta
Suam Cadensi mente legis Celebrandae pltr peremp-
toriesq Compareatis ad Instantiam Gnosor Joanni
Krzeciejewski et Bogumilae de Szawtowskie
Invicem Congum Actt Qui Vos cum debita quae
Cui de lege requiritur competens assia inherendae
maoribus Authenae facta Citant Seu potius
ad paratum processum Paratas Condemnationes
ac Paratos quos vis Trnos et Juris Gradus loco pera-
gendae executionis adcitant idq ad Videndae et
Audiendae Vos ante omnia ad Comportationem
Omnium et Singular rerum mobilium vestimen-
tor argenterior Clenodior et omnis apparatus
Domestici in varia forma et Specie existentium
tam fatis Ott Gnosor Laurentij Szawtowski et Joannae
Dobrosielska Congum suae actt Contis Parentum
derelict quam etiam et stante vita Eorundem pe Ott
vestros Parentes ab eisdem Suor actt Parentibus
Acceptor praevia Comprobatione Judiciaria Sen-
tentia Judicij nostri Stringi et quibus quidem nostro
Coram Judicio Comportandae extraditionem Eorundem
Portionis Se actt vi Juris Naturae erga Vos actt Citt

respiciens

respiciens non obstantibus Quibusvis Intervos cum
prejudicijs suor actt subsecutis Compositionibus
quin potius iisdeq siq cum lesione Juris naturae
Intercesserint Cassatis, in Stantaneam demandari
et omimoda in Premissis benificatione suis actt
pstandae adinveniri, In Sublaonem vero Con-
demnaonum poenas Irrogari, litis expensas
refundi, ac id quod Juris et Justitiae erit Statui
decidi et Sententiari, Sitis itaq Trno huic Pa-
rituri et Judltr responsuri. Dat in Sieprc
Fra 2da post Dominicam Misericordiae proxa
anno 1779. ad Bona Dzierzanowo die horna
in actu Contenta detulit exportavit posuit
Reliquit de quo Presens Ejusdem mlis Relatio.
Ex actt Crenae Capit. Visiogrodae Rescrum
Skwarski manu propria Legit Matowiecki
Locus Sigill Cri illius, In diem hornam recte
cadens et devenienc pttr ipsi utrisq et quidem
Gsis Joanne Kręciejewski et Bogumilla de Sza-
wtowskie invicem Congbus actt per Gsum Stani-
slaum Malewski Mcu Stanislao Rokitnicki Tribono
Sieprcens et Catharina de Kosienskie Primi ott Gsi
Stanislaj Osiecki, 2di ad Presens Voti Invicem Conbus
et Ignatio Osiecki Cittor per Eundem Mcum Stani-
slaum Rokitnicki suo et Contis ac privigni Suor
mnbs pttr, Mcu Josephum Zakrzewski Pocillatorem
Sieprcens et Judicem Crenae Plocens Mariannam
de Koziebrodzkie Invicem Congbus, Cittis et Indicens
per Gsum Joannem Szczepkowski Gnor Valentini
Rokitnicki et Bogumille de Osieckie Invicem Congbus
Cittor per Gsum Hyacinthum Przedpelski Mca Theo-

dora

dora de Kozierobrodzkie Ott Mści Josephi Szulerzycki
Cohortis levioris Armatione Vexilliferi Relictam
Contem viduam Ctt per Gsum Joannem ~~[illegible]~~
~~[illegible]~~ Szczepkowski Hiacinthum, Subdapiferum
Vissogrodiens Parentem, Pelagiam Mu Ciemnieski
Febroniam Mu Thomae Dtugołęcki Contis Filias
Roscisewskie et oor marito Ctt per Gsum Mel-
chiorem Mieczynski, Coram Judicio Comparens et
secum Judtis Controvertens quarum partium Contro-
versiji Judm suum Induct exaudit, decidens Edi-
tationem partis Actt Contra partem editam Con-
troversiji Partium exauditis, Siquidem causa Pens
Inveterata esse probatur id circa ad Pscript legis
Dilationem Commonicationis pro Sequenti Judi-
ciorum ~~Suorum Cadentia~~ Trium Plocens ~~in~~ Feria ~~Secunda~~ tertia prius
vel proximius, ab hinc ~~in ex alternata in [illegible]~~
juxta Suam Cadens lege descript Celebrand
Trm dedit et Concessit prout Pens dat et Concedit
Conservans Trm Partibus memorat utrisq in
praeallegatis Judiciis suis sine quavis ad citaone
Comparendi paratum peremptorium ~~in Continenti~~
~~[illegible]~~
~~[illegible]~~

Decretum dilationis Maioris Inter Mscos
Plaskoskie Podoskie ac alios.

In Trno homo ex adcitatione Lit Trri Plocens Cuius
tenor Sequitur talis. Stanislaus Augustus
Dei Gratia Rex Poloniae etc. Vobis Illbus Mscis
Xaveria Podoska Ott Jmci Josephi Podoski Pala-
tini Plocens Filiae, et Francisco in Podosie Castellano

Ducatus

Ducatus Masoviæ Ordinum aquillæ albæ et Sancti Stanislaj Equiti Patruo, et Tutori naturali Primi de Bonis Vestris Gtr Omnibus mandamus ut in Trmis Omnibus Trrbus Plocens Fra ~~Itia~~ 3tia, a data et positione præsens Cittonis prius aut proximius in Siepre Celebrandæ pltr et peremptorie Compareatis ad Instantiam Macorb Joannis Plaskowski Subdapiferi Parnaviæ et Francisci Kozichi Camerarij Trris Ciechanoviens Actt Qui vos si qui assia indigetis cum Eadem de Jure Requisita inhærendæq documentis Causam præsens Juvantib ad Paratum Processum Juris totum et Integrum Paratum Decrum Communicationis Documentorum inter Se actt et olim JMcum Palatinum Latum Citant, seu potius Revificatorie Revificando, Vobis Causam, et Actionem Judiciariam morte Ott JMci Palatini interruptam adcitant, idq ad videndæ et audiendæ Vos ad solutionem Summæ Undecem millium Septingentorum Viginti Octo Tynæ una cum provisione, non Obstantibus, quibusvis Oppositionibus Stringi Satisfactionem Decreto Suprascrm Communicationis Documentorum Demandari, Litisq expensas Refundi mandari et id quod Juris erit Statui et Sententiari, Sitis parituri et responsuri, Datt in Siepre Die Quarta mensis maij 1779 Anno, In diem hornam recte Cadens et devenien partibus ipsis utrisq et quidem

Mscis

Mfcis Joanne Plaskowski Subdapifero Parnaviae
et Francisco Kozicki Camerario Trri Ciechano-
vien actt per Eund Mcum Kozicki Suo et Eiusd
Mci Plaskowski mne pttr et Illbus Mfcis Xave-
ria Palatinidi Plocen Filiastra minorenn Fran-
cisco Castellano Ducatt Mazoviae Ordinum
Aquillae Albae et Sancti Stanislai Equite Pa-
truo et Tutore Podoskie ~~et~~ Citt per Gsum Jo-
annem Szczepkowski Inscriptt Plenipotentem Coram Ju-
dicio pzen Comparen et Secum Judtt
Controvern quarum partium Controversijs
in judm suum Inductis exauditis Judm deci-
dend Cittonem partis actis ad assecta-
onem pttus Cittae Dilationem maioris de
Lege Concessibilem prosequen Judiorum
Trnm Plocen in Siepre Fra 3tia prius vel
proximius ~~Celeb~~ Juxta Suam Caden
Celebrand Trnus dedit et Concessit
prout pzen Dat et concedit quam litera-
torijs documen a Judicio Trri Lanciciens in quo
majoris importantiae Causas ~~attentaturo~~ attentaturum
intulit et pro ejidem Concedend exposcit, pro-
bare tenebitur Conservand Trnno pttus memo-
ratis utrisq in pallegatis Judicis suis sine qua-
vis adcitaone Comparend paratum perem-
ptorium, in Continenti vero, mlis Rm Gnalis Pro-
vidus Paulus Borzewicz de Borzewo Authus et

Jurat

Authus et Juratt palam rgvit Quia ipse Citationem Litt Sigitt Copiae Infrascriptae Similem pro Judicij praesentem Servientem Editam, Coram praefatos Citatos ad Bona Rozworin Curiam actt in ibidem Sittam Die in Data posita ac praesentem extradidit posuit et notificavit de quo praesentem Idem mtis fecit Relationem.

Baniti Gsi Ciechomsky per Gsos Kęsichie ac Alios.

In Trno hoino ex adcitaone Litt Trri Plocensis Cujus Tenor Sequitur talis, Stanislaus Augustus Dei Gratia Rex Poloniae Magnus Dux Lithvaniae Russiae Prussiae etc. Vobis G. G. Annae G. Jacobi Ciechomski Eccae G. Antonij Dąbrowski Barbarae G. cuiusvis Nominis Weybik Consortibus Mariannae Virgini innuptae Biatyszewskim ac Earundem Maritis de Personis Bonisque vestris gnltr omnibus mandamus ut in Trnis Comitibus Trribus Plocensis Feria 3tia ab hinc in Sepre Celebrandis pltr ac peremptorie Compareatis, ad Instantiam Gsae Theressiae de Wnoski Relictae ctt G. Valentini Kęsicki Contis Viduae matris Joannis Leonis et Adami Filiorum Kęsickich actt Qui Vos in assia de Jure Competentem Inhaerendo Documentis Causam praesentem evincentem Citant Seu potius ad paratum Decorum Iniunctae Solutionis Summae Trecentorum Tynę inter ctt Suorum actt maritum et Parentem, ab una et ctt G. Catharinam

Olszewska

Olszewska primi Ill. G. Mathiae Biatyszewski expst
Secundi Gri Josephi Brudnicki ptunc Consortem
Seu Utrosq Conjuges prte ab altera platum
adcitant, ad videndum et audiendum Vos ad Solu-
tionem Summae Centum Tynf ex Summa
Originali Trecentor Tynf Decro Supra exarato
Ill Suor Actt marito et Parenti adjudicata
una cum provisionibus a Summa Totali Trecen-
tor Tynf sibi actoribus pvenienf per Senten-
tiam Judicij nostri Stringi, Solutionem Eiusd
Summae Centum Tynf cum pvisionibus a
Summa Originali Trecentor Tynf pvenienf
cum pena luita trium Marcarum ac itid Seorsiva
pena Quadruplici quatuordecem Marcarum
polonicalis in Sublaonem pcessus Decro Superius
annotato adjudicata injungi nihilominus in Subla-
onem Condemnaonis in Trno Satisfactorio Obtentt
et Publicatae Seorsivis poenis afficiti litis expensas
refundi et id quod Juris erit decidi et Sententiari
Sitis Trno advenienf parituri et Judlter responsuri
Datt in Siepre Feria 3tia post Dom Jubilate proxima
Anno Dni 1779. In Diem hornam recte Cadenf et
devenienf partibus Ipsis et quidem Gris Theressia
De Wrzoski Relicta Ill Gri Valentini Kęsicki Con-
sorte vidua Matre Joanne Leone et Adamo Filiji
Kęsickie Actt per Eand Matrem suo et Filiorum
Suor nne pltr G. Antonio Dąmbrowski et Eva
Biatyszewska invicem Conjubus Citt per G. Hiacin-
thum Przedpetski et quoniam Reliqui Citti
nempe GG Cichomscy Węgliki Coniuges Utriq

et Marianna

et Marianna Virgo innupta Białyszewska
praesenti in Trno Disparent et se Condemnare
permittunt Proinde praefata pars Actorum coram Ju-
dicio praesenti Comparens et Trnum eundem ho-
diernum per totum Judiciorum modernorum Tractum
legitime attentans memorat Citat ad Jus
Juridicae per Mlem Rmi Gnalem Providum
Paulum Borzewicz de Borzewo Cmetho-
num Authum et Jurat tribus et Ultra Juris
formam vicibus quatuor Clamat et vocat
non tamen Comparens in lucro Solutionis Sum-
mae cum provisionibus, ab eadem Summa pro-
veniens, Alias in toto seu pro toto lucro negotij
Sui Principalis admittens Judicio praesenti Judtr ac
officiose Condemnavit, Condemnatque praesens Ulterioraque
Sibi per Judm praesens, ea in Causa, fieri et exequi
postulavit, et Judm praesens Juri Communi
postulationique Partis Actoreae Utilicite
Annuens poenam Baonis Ltime hac in Causa
Obtentam decrevit praesensque decernit, et cum
publicandam eandem Baonis poenam Suprascriptam
Mlem Judlem addidit et deputavit Qui Mlis
Satisfaciendam deputationem suae a Judicio praesenti
habitae, memorat Baonis poenam modo praemisso
Obtentam ac Ipsos met Gnosos Cichomskie ac Wey-
tiki Cit praesens in Trno disparens esse Banitos
Juri Communi Contrarios, et rebelles, hic in
Atrio Stubae Judicialis ac in alijs locis publica
tioni Solitis praesens plurima Nobte, ad Judicia

moderna

Derna forumq̃ publicum Congregata alta
cula pmea mica et Sonorosa voce proclama-
vit publicavit et ad notitiam omnium pro-
tunc presenc in dubiam deduxit deque
pcenc Jur mlis elico publicatis cuum
ad Judm redeins fecit Relationem Bon
quam publicatam, ut pmissum est Baoni
peram Jim Jren Jrre Bloccenc pro faciend
iuxta Jscriptt iuris Communis, Executione
Causam pcenc cum toto eius effectu ac Bar-
tibus Jps ad meam loci Capid seu mcõ locat
Capdanes sab cuius velquier Jurisdictione
Jpdti Citti cum Domis suis Consistunt re-
sident remisit remittitq̃ pcenc cum Cumpa-
renc vero Judm Jcuens Jrre Bloccenc Cau-
sam hanc ad Convictionem disparenc
Suspendit Suspensamq̃ Jprevult ac
pcenc declarat Conservando Jnuam
pltibs memorial utriusq̃ in Jallegatis
Judis suis sine quauis ad citti Comparendi
paratum peremptorium Jn Continenti
Mlis Aõi Jnalis Providus Paulus Borzewicz
de Borzewe Cmethonum authus et Jurat plalem
dit Quia ipse Cti Lr Sigillat pro Judicij pcenc
Serviend Did Com Jpdti Citti ad Bona Biaty-
stensis Dio Com Jpdti Citti ad Bona Biaty-
stensis Dio Com Jpdti Citti ad Bona Biaty-
stensis Dio

Continuatur Actus 73. pt. Dcam Exaudi Ao 1779 in Sieprc

176

Dilatio Maioris Inter Gnosos Lisickie Czachorowskie ac alios.

In Causis et actionibus Judicis Infrascriptis binis, prima quidem Inter Gnosos Antonium Lisicki et Feliciannam Marchocka Invicem Conges Actt ab Una et Gnosos Antonium Czachorowski et Stanislaum Sulkowski, et quidem Contem actricem In Assia Mariti In hærenæ protestaonibus Coram Actis authenæ Rmi factis vel faciendæ ad Judim pens parte ab altera Cittos ex eo Quia Ipsi ed quia Ipse Gnus Czachorowski, accepta plenaria pro obsequijs Satisfactione frameam quasi modo accomodativo ab Actt accepit ad requisitiones non restituit, qui immo exardescenæ quodam injusto odio Se actorem varijs in locis infestavit, tempore Certo associato Nobili Sulkowski ac alijs Complicibus exnundinis Sieprcensibus revertentem in via publica evibratis frameis Convulnerare attentarunt, deinde alio Tempore Domum Actoris ipsi utriq GG Czachorowski et Sulkowski violenter invaserunt violentias peregerunt, Actt læserunt diffamarunt Contemptuarunt Inventaria ex damnis ad forestam ab Acta violenter exforestarunt, Comminationes varias Sibi Actoribus Conjugibus ppallarunt damna Inventarijs deliberate intulerunt per quæ omissa omnia Contra legis Rmi pcesserunt pœnas ex demerito facti Succubuerunt, pro quibus decernendis, nihil omnius pro Compensaone damno-

rum

rum ac Solutione framea praesenti Citan-
tur. ~~[illegible]~~ altera
quoq Inter Gnos Antonium Czachorowski
Stanislaum Sulkowski et Franciscam Do-
broniecha invicem conjuges actt ab una
et Gnos Antonium Lisicki et Feliciannam
Marchocha invicem Conjuges et quidem Consortes, in assia
maritor, in herenti Mocnibus et protestacionibus
Coram actis authenti Rmi factis vel faciendi
ad Judm praesens parti ab altera Cittos seu
potius, ad incidenti Causae et actoratus
Ipsor Contra se actt instituti inscriptionemq
Ipsor Contra se actt procuratam, in Regestris
Judicij sui pendenti ad citatos idq pro Eo
quia Ipsi et quidem ipse Gnus Lisicki ma-
ritus quotas Infrascriptt unam Sex de-
cem Tyni per Ipsum a se actt G. Czacho-
rowski ad Compactum verbale Contractum
alteram quatuor aureor hungaricatt de-
servitae mercedis, pro petitis Ipsi per annum
obsequijs debitam ad multas actt requi-
sitiones persolvere non vult, Carbasum
et Calceamenta juxta Compactum Secum

actt

Actt Gsa Czachorowski Initum pro hisce Obsequijs per Actt Gsum Czachorowski Ipsi exhibitis, provenientem extradere recusat insuper pro lacticinijs a Vacca per ipsum Gsum Lisicki a Se actt accepta provenien Unum aureum hungaricatt exolvere declaratt inhucusq non exolvit insuper vitulum ab eadem vacca accretum nulla de Causa apud se detinet et extradere non vult quinimo Circa quam libet requisitionem exolvendarum praefatarum quotarum tum extradendarum Carbari et Calceamentorum tum vituli, Se actt G. Czachorowski, inique laesit diffamavit, honorem intaminatum denigravit varias Comminationes in oppressionem actt propallavit, insuper ipsi Gsus Lisicki in Se actt G. Sulkowski Rixa Continuo exquirendae Comminationes varias propallavit concutere quae se coram varijs personis clarificavit, ipsa vero Gsa de marchochie Lisicka Consors Subditam sui actt G. Sulkowski ne lapidibus inventaria actt concuciat, et ne Inventarijs eorundem Gsorum Lisickich Congrum damna Inferantur Suadentem Similiter laesit diffamavit in re alia Obiecit deinde in Vigilia Festorum Sacri Pentecosten non pridem Celebratorum Equos G. Sulkowski proprios, in pascuis deventos accepit et eisdem labores, pro Se sui exercere ipse Gsus Lisicki maritus praesumpsit acceptis a Se

actore

actt. G. Czachorowski duobus Coretis Siliginis
hyemalis mensurae Lipscenae nonnisi Core-
tum unum et duas Partes alterius Coreti
sibi actt. restituit, residuum vero nempe
similiter binas Partes Coreti ad Complemen-
tum duor. Coretor. restituere non curat Imo
Supterfugit quare citantur ad videnda et audi-
enda Ipsi GG. Lisickie Coniuges seu verius
Ipsi Maritum ~~actt~~ ad persolutionem quotar.
Suprascriptar. Sex decem Tynae ad Compactum ver-
bale Contractar. alterius quatuor aureor. hunga-
ricalium deservitae mercedis pro praestitis obsequiis
debitae, Tertiae unius aurei hungaricalis pro lacti-
tipiia vacca, actt. Gsi Czachorowski propria exol-
vi declarati provenienae nec non extraditionem
Carbasi et Calceamentor. pro obsequiis debi-
tor. tum vituli ab eadem vacca apud ipsum
detenti pro re sui actt. Gsi Czacherowski median-
te Sententia Judicij Praenae stringi poenas su-
per Ipsis GG. Lisickie Citti ratione eiusdem G.
Czacherowski exolutionem praemissar. Quotar. et
extraditionem praefator. Carbasi Calceamentor.
et vituli requirenae Inique lesionis variarum
Comminationum propallaanis Insuper Intuitu
GG. Sulkowskich Congum Dnor. ac Subditae
nulla ex ratione lesionis variar. violentiar.
per actionis pro quolibet demerito distinctas
irrogari Satisfactionem omnimodam in praemissis
pro re Suor. actor. decerni ac id quod Juris erit
determinari ~~[illegible]~~
~~[illegible]~~

alias

Alias Cittobs ejsd. Pmissa fusius in se oblequens
In diem hornam recte cadens et deveniens ptbs
ipsis et quidem Gsis Antonio Lisicki et Felici-
anna Marchocka Invicem Conbus actbus et
Cittis per Eund. Gsum Lisicki maritum suo
et Contis suae nne pltr Gsio Stanislao Sulko-
wski Citt et act. et Gsa Francisca Dobrzenie-
cka Citta Invicem Conjubus per maritum
suo et Contis suae nne pltr et Gso Antonio Cza-
chorowski Citto et act. Combinatis actoratibus
Judm inter se experiri mandavit mandatq. Psebus
in experimento Coram Judicio Psens Comparens
et Secum Judtr Controvertens quarum partium
Controversijs in Judm suum inductis exauditis
Siquid in distincto Actoratu tam Gsus Anto-
nius Lisicki quam Gsus ~~Stanislaus~~ Stanislaus Sulkowski
ab actoratibus vicissim Contra se Institutis
Judicialiter Supersedunt et Eosd. promovere ne-
queunt Proinde liberis eisd. Gsis tam Lisicki
quam Sulkowskie pronuntiatis in altero
Actoratu Eiusd. Gsi Lisicki Cons. Marchockie
ac e converso promoto Judm ad Contenta
Tnor et maonum partium utrarumq. dila-
tionem ~~majoris~~ Inquisitionis prosequens Judior Trrum
Plocens Feria Tertia prius vel proximius
ab hinc in Supra Celebrand. Cadens parti
utriq. dedit et Concessit prout Psentibus dat et
Concedit Conservand. Trnum partibus memoratis
utrisq. in Pallegatis Judicijs suis sine quavis

adcitaone

Adcitaone Comparend paratum peremptorium
In Continenti Mlis Rmi Gnalis Providus Pau-
lus Borzewicz de Borzewo Cmethonum Au-
thenc et Juratt palam Rvit quia Ipse Cittones
Litt Sigillat pro Judicijs ~~Trnis~~ Praesens Serviens editat Conc
ptatos Cittos et quidem Conc Gsos Czachorowski
et Sulkowski ad Bona Dobrenice Conc vero Gsos
Lisichie ad Bona Przybocewo inc Utrasq
Feria 2da pst Dom Cantate Anno psenti
detulit exportavit posuit reliquit de positio-
ne notificavit de quo psenc Mlis fecit Re-
lationem.

Decretum Satisfactionis Communicationis Documen-
tor Inr Gnadrowski et Mo Rohitnicki

In Trno hodierno ex adcitaone literali Trni Plo-
cen cuius tenor sequitur talis Stanislaus
Augustus Dei Gratia Rex Poloniae magnus Dux Litt de
Vobis Mgcis Stanislao Rohitnicki Tribuno Siepricen et
Catharinae Kosinska Primi et Gsi Stanislaj Osiecki
Secundi ad psens Voti invicem Congibus Victrico et
matri tam Gso Ignatio Osiecki Filio et privigno de
Personis Bonisq vestris gnltr omnibus mdms ut in
Trnis Comibus Trrbs Plocen Feria 3tia prius et proximius
ab hinc in Siepre celebrand pltr ac peremptorie Com-
pareatis ad Instantiam Gsi Ignatij Nadrowski
olim adami Filij Sortis Bonor Koski haeredis Actt
Qui Vos et quid Mficam Contem matrem ac Gsum
Ignatium Osiecki Filium in assia de Jure requirend
inhaerend maobs suis Coram Actis Authenc Rmi
facti Citant seu potius ad paratos anteriores Trnos
parataq quaevis Decreta idq post Translapsos Trnos
adcitat ad videnc et audienc Vobis Citt in Causa

Contractus

Contractus Certi Resignationis Sortium Super Bonis
Koski szasty et Niesciguiewo Vocit in Pattu Plocenę
et Districtu Sieprcenę Jacenę Inter se actt ab Una
et Ott Gsum Stanislaum Oziechi Vestrorum Citt Msce
Contis Mtris et Ignatij Oziechi Filij ~~Oziechi~~ citt Prime-
sum Maritum et Pte ab altera in Zgagowo die
8va Augusti Anno Dni 1760 cum Summa Injuria
et praejudicio sui actt ac villi ptio initi tum Submissio-
nis Coram actis Crenę Plocenę in Ordine resignandę
Sortium Pmissarum per actt incompetenti Etate
exadactione Ott Gri Stanislaj Oziechi Eidem recognitt
cassationis et aliarum Circumstantiarum Trnis Originalibus
expressarum in Judicio nostro secum actt vertenę ulterius
in Eadem Causa Procedere demandari ante omnia ad Sa-
tisfactionem Decretorum tam Dilationis Communicatio-
nis Documentum quam majoris concessae in
eadem Causa prolatt Sententia Judicij nostri Stringi
satisfactionem eijdem Decretis omnimodam adinve-
niri Caeteraque pro exigentia legis Justiciae ac anteriorum
Trnorum decidi Statui et Sententiari, Sctis Trno pari-
turi et Judlti responsuri Datt in Sieprc Feria 2da
post Dni Jubilate proxima Anno Domini 1779
In diem hornam recte Cadenę et devenienę
pltis ipsis et quidem Gso Ignatio Nadrowski actt
pltr et Mgcis Stanislao Rohitnicki Tribuno Sieprcenę
et Catharina de Kosinskie primi olim Gri Sta-
nislaj Oziechi Secundi ad Psens Voti invicem
Congibus et Ignatio Oziechi et 2 pricigno Filio
Citt per Eundem Mcum Stanislaum ~~Oziechi~~
Rohitnicki suo et Contis ac pricigni sui mre
pltr Coram Judicio ~~pren~~ Comparenę et Secum Jdlti

controvertenę

Controvertenc quarum partium Controversijs
in Judm suum Inducti exauditis, Judm deci-
dendc ad citat partis actt Conc partem Citt
edit Controversijs partium exauditis decre-
vit pscnc decernit quatenus partes utreq
Satisfaciant Decro Judicij sui iniunctae Comma-
nicationis Documentor inter partes modernas
in ante actt Cadentia Subsecut idq in Instanti
Judm censuit Censetq pscnc et quoniam Satis
faciendc Sententiae Judicij sui suprascript Partis
tam Gsus Ignatius Nadrowski quam Mcus Stani-
slaus Rohitnicki Documenta per Summaria
Conscripta et Judicio ad Confrontationem porrecta
Sibi Abinvicem Commonicarunt et Suprealem Commo-
nicationem ad Juramentum sese trahunt Proinde ad-
missibilibus adinventis decernit Judicium Quatenus
Juramentum prout realiter Sibi documenta Com-
monicarunt et Pars parti in praejudicium non Celavit
tandem haec Juramenta pmissa Rotha ad Stante
Mti praestiterunt quo attento satisfecisse Easd
Partes adinvenit, negotium autem Principale
Judm in Sequenti Judm Trm Plocenc Feria 3tia
prius vel proximius ab hinc in Sieprc Celebrandc
Cadenc ~~anteriorum~~ mente legis decidendc ~~determinavit~~ declaravit De-
claratq pscnc Conservandc Trnum ptbs
memoratis utrisq in pallegatis Judis
suis sine quavis Adcitatione Comparendi
paratum peremptorium. In Continen Mtis Rg
Providus Paulus Borzewicz de Borzewo Eme-
thonum authus et Juratus palam rvit quia Ipse
Citt literatt sigillatt pro Judicijs praesen servien editt
cum ptatt citt ad Bona Koski iuxta Dat in Cita-
tione positt Ao praesen detulit exportavit, posuit

reliquit

reliquit et de positione notificavit, de quo Ipsum Ja Mtis fecit Relationem.

Decretum Evasionis mr R. Jasinski et G. Białoskorski

In Causa et Actione Judiciaria Infrascripta Ipsi Illrem Admodum Rndum Bartholomeum Jasinski Praepositum Ecclesiae Jezevien. Actum ab una et G. Ignatium Białoskorski Inhaerendo Mandationi Suae Coram Actis Authis Rni factae ad Judm praesens parte ab altera citatum idq ad videndum et audiendum Ipsum ad Solutionem Summae Duorum Aureorum Hungaricalium per Ipsum ab Actum ad Compactum verbale mutuo Contractae persolvi brevi declaratae ad multas requisitiones non exolutae per Sententiam Judicij praesentis stringi Solutionem cum Provisione indilatam Iniungi respectu vero sui Actum elusionis poenis puniri Caetera pro Causae praesentis exigentia cum Ipsis statui et Sententiari Alias Citatione eadem praemissa fusius in se obloquentem in Diem hodiernam recte cadentem et devenientem Partibus Ipsis et quidem ~~Illustri admodum~~ Perillustri Admodum Rndo Bartholomaeo Jasinski Praeposito Ecclesiae Parochialis Jezevien. Actum et citatum pltter et Gro Ignatio Białoskorski citatum per G. Bonaventuram Ciołkowski Coram Judicio Ipsum Comparentem et Secum Judlter Controvertentem quam Partium Controversijs in Judm Suum inductus exaudit

Siquidem praesens in Causa pro Solutione Summae
Duor. Aureor. Hungaricalis Partem citatam ad
praesens Judicium convenientes ex abnegatione
Parti citatae Juramentum Pars Actorum Parti
citatae deffert proinde Pars citata pro ut
Suprascriptum Quotam Duor. Aureor. Hunga-
ricalis Parti Actoreae pro ut Querelis Obijcitur
non est debita, et ad exolutionem nontenetur
in Sequenti Judicio Trium Plocen. ~~suo~~ f. 2 prius vel proxi-
mius ab hinc Juxta Suam Cadentiam in
Liepre Celebrandae Trinis evadat Conservando
Terminum Partibus memoratis utrisque
in praeallegatis Judicijs suis sine quavis
Adcitatione Comparendi paratum perem-
ptorium. In Continenti M. R. G. Providus Pau-
lus Borzewicz de Borzewo Cmethonum
Authus et Juratus palam rvit quia Ipse
Citationem literalem sigillatam pro Trinis prae-
sens servienti edit. cum praefatt. citatam ad
Bona Rumatowo f. 2 pt. Deam Cantato
Ao. praesens detulit exportavit, posuit
reliquit et de positione notificavit de
quo praesens Eiusdem Mnlis est Relatum.

Decretum eductae Inquisitionis Inter
Illmum Zorawski Suffraganeum Nnitum
Plocen. et Mcos ~~Dzierzanowskie~~ Duczyminskie.

In Trno horno ex adcitatione fit Trnb. Plocen.
binis quarum Et quidem primae Tenor Sequi-
tur talis Stanislaus Augustus Dei Gratia Rex
Poloniae magnus Dux Lithvaniae etc. Vobis Mcis
Hedvigi de Dzierzanowskie ott. Mci Joannis Duczy-
minski

minski Suppae Sae Rae Mtis Plocenae Notarij
Relictae Conti Viduae Matri, Stanislao Georgio et
Matheo Filijs Duczyminskim Dnae Brum Zalesie
Haeredibus tum Laboriosis Jacobo Antonio Josepho
altero Josepho et tertio Josepho Laurentio Pa-
tribus Familias et Colonis Brum Villae Zalesie nec
non Alberto Kowalczyk Lucae seu Alterius Nominis
Jawczak aggrestibus Alberto Dicto Grzybowski
Sutori et Subdictis Bonis Zalesie Subditis excessivis
de Personis Bonisq vestris gnltr omnibus mdms
ut in Trmis Comibus Trrbs Plocenae Feria tertia
prius vel proximius ab hinc in Sieprc Celebranae
pltr legitime ac peremptorie Compareatis ad In-
stantiam Illmi et Rndissmi Michaelis Zorawski
Suffraganei Nominati Plocenae Dni atq Gnosi
Laurentij Kęsicki Brum Grabiec administratoris de-
inq Laboriosi Fabiani Stanislaj de Bonis Wulka
subditor Actt Qui vos et quidem tum subditi quam Vos
Cittos subditos in assia de Jure cumpetenti Revifi-
catorie revificanae vobis Causam morte olim Mci
Joannis Duczyminski vestri mariti et Parentis In-
terruptam inhaerendo Protestationibus Visionibus
Coram actis authris Rmi factis Citant Seu potius
ad paratt dilaone Inquiomis adcitant idq pro eo
Quia Vos et quidem ott vestrum Mcus Duczyminski
maritus et Parens in propinqua vicinitate secu Actt
Illmo ac Rndissmo Zorawski Suffraganeo nominato
Plocenae Commarcenae Borras Brum Grabice et Wulka
sui Actt proprias et vigore Jurium in ejusdem bonis
extendenae Possessioni Subiectas ab antiquissimis
temporibus per antecedaneos Haeredes qm pse Actorem

pacifice

pacifice possessas super Invasit Superinvadens
Arbores Pinaticas Crassas quadraginta Octo Subditis
suis excindere mandavit Bonae notabilem Partem
violenter ademit Fundum Circa Granities Bonum Zalesie
Jacentem Actt proprium virgultis obductum extirpare et
sibi appropriare intendit Inventaria gregem Ovium
in Campos Bonum Grabiec et Wulka impellere manda-
vit Subditos Suos ad excidendas Arbores Carpineas
circa Campos Bonum ex Cetera superimmisit Qui super-
immissi Subditi et Eisdem arbores violenter excindere atten-
tarunt subditos sui Actt de praedictis Bonis Grabiec ac Gsu
Kesicki administratorem opprimere Concutere attentatis
nullus Silvestres per Subditos in Bonis Grabiec Collectas
Eisdem Subditis tum Mcus Stanislaus Duczyminski Fili
ex mandato Ott Parentis intercipere praesumpsisti,
vaccam Laboriosi Stanislaj Subditi propriam Concitatis
Canibus mordere per eosdem Canes eandem vaccam
extrahare Causasti fenum ex Prato Bonum Grabiec Haere-
ditario per Actt Semper pacifice possesso Ott ma-
ritus et Parens Confalcastrare jussit, insuper G. Kesicki
administratorem tam circa excissas arbores quam Confal-
castracionem prati, ac alias iniurias sibi Principali Dno
illatas sese opponens vos Citt Subditi, oppressistis Convul-
nerare Eundem attentastis Ott vero Mcus Duczyminski vestri
Cittor maritus et Parens promissos ausus Subditis
suis non vituperavit Qui nimo ad maiores violentias ut
Supponitur subordinavit exinde Conc leges Qui tam
Olim vestri Cittor maritus et Parens quam vos Subditi
praecessistis poena ex demerito Facti distincta Succubuistis
pro quibus decernens nihilominus pro bonificatione Damnorum in
Bonis et Pratis Causatorum ac Solutionem Valoris Vaccae una
cum Usufructu praesentis Citamini Sitis Trno Parituri et Jdti
responsuri Datum in Sieprc Feria 2da post Dnm Jubilate
proxima Anno Domini 1779no Alterius vero Tenor Ejus-

modi

Eiusmodi Stanislaus Augustus Dei Gratia Rex Poloniae &c.
Vobis Illtrissimo et Rendissimo Michaeli Zorawski Ca-
nonico Cathedrali ac Nominato Suffraganeo Plocensi
Bonor Grabiec et Wulka Quovis modo Possessori Domino
ac Nobili Laurentio Kęsicki administratori nec non
Laboriosis Gregorio Parenti Petro Filio Oleyniki Bo-
naventurae Stanislao Andreae alteri Stanislao Paulo
Fabiano de Sollictis Bonis Wulka, Simoni Nicolao
Adamo Stephano Josepho, et alteri Nicolao Andreae
Socha Alberto Joanni de Praefatis Bonis Grambiec
Subditis de Personis Bonisque vestris quattuor omnibus
mandamus ut in Terminis Communibus Terribus Plocensi
juxta suam Cadentiam in Sieprc Feria 3tia post Do-
minicam Exaudi mente Legis Celebranda praeterac
peremptorie Compareatis ad Instantiam MM: He-
dvigis de Dzierzanowskie Ott Mfici Joannis Du-
czyminski Suppae Salinariae Plocensi Notarij Re-
lictae Contis Viduae matris Stanislaj Eiusdem Subpae
Salinariae Plocensi Notarij Georgij atque Mathaej filior
Duczyminskich Dominor Br Zalesie Haeredum et
Gri Alberti Rzeszotarski administratoris atque Laboriosi
Laurentij Szymczak de Bonis Zalesie Subditi actt
Qui vos inhaerendo Maioribus suis authae facti citant
seu potius ad Parat Decrum Concessae Dilationis
Inquisitionis Parat anteriores Terminos et Juris gra-
dus idque revificatorie revificando Causam morte
Ott ejusdem M: Joannis Duczyminski suor actt mariti
et Parentis interruptam cum debita de Lege ab Utrinque
incumbenti authoritate et assa adcitant idque ad
videndum et audiendum Decro Concessae educendum hac
in Causa Inquisitionis Satisfieri mandari jureque
procedi, te Illmum Zorawski ad Instantaneam Statui-

tionem

tionem eorunde Subditor. p sumendis de ips. poenis
Sententia Judicij p. eneq. stringi, Poena tam ratione
in Rigore non tentionis p. dictt. Subditor. quam p.
Illatis violentijs ad mentem Legis sup. te irro-
gari restitutionem Currus Bonificationem feni,
p. te G. hesichi intercepti demandari jam vero
te G. hesichi ratione variar. violentiar. peractionis
poenis affici Causamq. totam et integram ad men-
tem Legis et anterior. Trnor. Disjudicari et id
quod Juris erit Determinari, Sitis Trno. advenienq.
parituri et Judlti responsuri Datt in Siepre Feria
2da post Dcam Cantate pxa Anno Dni 1779no
In Diem hornam recte Cadenq. et devenienq. ptbus
ipsis et quidem Illmo et Rndissimo Michaele Zo-
rawski Canonico Cathedra Plocenq. et Nominato
Suffraganeo ac Gso Laurentio hesichi Brum Gram-
biec et Wulka administratore tum Laboriosis Fa-
biano et Stanislao Subditis actbus et Cittis per
Eunde hesichi Suo et alior. actor. et Cittor. nne
pttr. Mcis Hedvigis de Dzienanowskie olim Mci
Joannis Duczyminski Suppae Salinarie Notarij
Relicta Conte vidua matre tum Stanislao Eiusde
Suppae Salinarie Notario Georgio atq. Matheo
Filijs Duczyminskie Dominis Gso alberto Rzeszo-
tarski administratore Laborioso Laurentio Szym-
czak de Bonis Zalesie Subdito Cittis et actbus
per Eande Mca Duczyminska Suo et aliorum
Suprascriptt. Cittr. et actor. nne pttr. Laboriosis
Gregorio Parente Petro Filio Oleynicki, Bonawen-
tura Stanislao Andrea et altero Stanislao, Paulo
Fabiano de bonis Wulka Simone Nicolao, Adamo
Stefano, Josepho et altero Nicolao, Andrea Socha

Alberto

Alberto, Joanne de Bonis Grambiec Subditis per
Gsum Laurentium Kęsicki Laboriosis Jacobo Anto-
nio Josepho, altero Josepho, et tertio Josepho, alber-
to Kowalczyk Luca Jaszczak agrestibus, alber-
to Dicto Grzybowski Sutore de bonis Zalesie Sub-
ditis Cittis per Mca Duczyminskia Dominam Coram
Judicio Psen Comparen et Seam Judlr Contro-
vertens quarum partium Controversij in Judm
suum inductis et exauditis Judm decidend attitaon
pt Fata olim Mci Joanni Duczyminski revifica-
torie edita in Sistenqq Decreto Judicij sui Concessa
dilationis Inquisitionis, Decretis Psentibusq decernit
quatenus partes Juramentum super Incorruptio-
nem Testium Pstent Jdq in instanti, et quoniam
ad actoratum sui Gs Laurentius Kęsicki suo
et alior Similiter et Mca Duczyminska suo et
alior mbr Utriq Juramentum Pstiterunt
quo attento Testes Inducant Inquisitiones Edu-
cant induxerunt Eduxerunt Conservand Trnu
ptbus memorati Utrisq in Pallegatis Judicij
suis sine quavis ad Cttone Comparend parat
perempt in Continenti mlis Rm Gtis Provi-
dus Paulus Borzewicz de Borzewo Cmetho-
num Authen et Jurat palam Rcit Quia
ipse Cittones Litles Sigillat, mo Terminis Psene servienc edit Conc Pfatos
Cittos et quidem Conc Mcos Duczyminskie ac
Subditos ad Bona Zalesie Conc vero Illmum
et Rndissimum Michaelem Zorawski Canonicum
Cathedralt et Nominatum Suffraganeum
Plocen ac Subditos ad Bona Grambiec Utrasq
Juxta Datas in Cittonibus positas, anno Psen
detulit exportavit posuit reliquit Depositione no-
tificavit de quo Psen Jud Mlis fecit Relationem

Decretum Satisfactionis Comportationis Documentorum Inter Mcos Koziebrodzki Zoraskie et Bagienskie.

In Trno homo ex Adcitacionibus Trrbus Plocenę Trinis atq Relatione authenę Crenę Vispogrodienę quarum et quidem prime adcitacionis Tenor Sequitur talis. Stanislaus Augustus Dei Gratia Rex Poloniae magnus Dux Lithvaniae Russiae Prussiae ccc. Vbis Mgcis Nicolao et Barbarae Mgci Antonij Mdzewski Thesaurariae Vinnicenę Conti Baginskim Olim Mgci Antonij Baginski Dapiferi Raciązienę Filio et Filiae nec non Ipsimet Mgco Antonio Mdzewski Marito Denique Gnosis Cantio Mauritio et Melchiori Osieckim tum quoq Mgcis Mathiae Subjudici Trri Zawskrzenę et Stanislao Baginskim Michaeli Kucborski Dapifero Raciązienę suprascripti Mgco Nicolao Baginski Dapiferiae Raciązienę minorenni assignatis Tutoribus de Personis Bonisq Vestris, ac Summis gnlltr omnibs mndms ut in Trnis Comibs Trrbs Plocenę prius proximiusve ab hinc in Sieprc juxta Suam Cadentiam mente Legis Celebranę pltr peremptorieq Compareatis ad Instantiam Mgci Ludovici Bernardi bini Nominis Koziebrodzki Subjudicis Trris Dobrinenę actt Qui Vos et quidę maritatam in Mariti minorennem vero in Tutorum de Jure incumbenę authoritatibus et assistentiis inhaerenę Documentis Causam Psenę Juvanę manifestationibusq authenticis eo nomine factis vel faciendę Citat Seu potius ad paratum Processum parata quaevis Decreta paratosq quosvis Trnos et Juris Gradus rusticando Vobis Causam et actionem Judiciariam morte

ejusdę

eiusq olim Mgci Antonij Baginski, Dapiferi Raciązienę interruptam revificatorie adcitat idq ad
cidendę et Audiendę Satisfactione omnimoda ante-
riori Nostri Judicij Decreto Communicationis
Documentorum ac alijs quibusvis in Causa
infrascripta latis per Sententiam Judicij Nostri
adinventa, at Decreta Vos seu quem Vestri magis
onus afficit, ad Solutionem provisionum a Summa
Decem millium Tynphenę in Bonis Zgagowo in
ante haerenti pro annis Sex provenientium et Circa
quitationem de Supraposita Originali Summa re-
servata nulloq modo hucusq bonificata Sententia
Judicij Nostri Stringi Solutionemq Instantaneam
ac omnimodę in Promissis Satisfactionem demandari
litis expensarum refusionem decerni Caeteraq
pro exigentia legis et Justitiae Statui decidi et Sen-
tentiari Sitis Itaq Trno huic parituri et Judtr
responsuri, Datt in Siepre Fria 2da post Dominicam
Cantate proxima Anno Domini 1779no Secunda
Autem Adcitaonis Tenor Sequitur Talis, Stanislaus
Augustus Dei Gratia Rex Poloniae magnus Dux
Litt etc. Tibi Msco Bernardo Koziebrodzki Subjudici
Trn Dobrinenę de Persona Bonisq tuis gnltr
omnibus Mndmis ut in Trnis Comb Trrbs Plocenę
Fria 3tia prius et proximius ab hinc in Siepre
Celebranę pnltr ac peremptorie Compareas ad
Instantiam Mscor Nicolaj Baginski dtt Mci
Antonij Baginski Dapiferi Raciązienę Filij Mi-
norennis, tum Antonij et Barbarae de Bagienskie
invicem conjugum Mdziewskich Thesaurariae Vinni-
cenę ac Mathiae Baginski Subjudicis Trris Zawskrzenę

Tutor Act.

Tutor actt Qui Te et quid minorennis Mfcus Ba-
ginski in assia Tutor jam autem Mfcia Midze-
wska in assia marita Sui inhaerendo Docu-
mentis citant Seu potius ad Parates anteriores
~~[illegible]~~ Parataq Decreta revificatorie revificando
Causam et actionem morte dtt Mfci Antonij
Baginski Dapiferi Raciqziens interuptam
adcitant ad videnda et audienda Te ad Compor-
tationem manifestationis per dtt M. Stani-
slaum Kozicbrodzki Tribunum Zawskrzens
Coram Actis Trrbs Srenzens dtt Mfcum Fran-
ciscum Kozicbrodzki Pincernam Dobrinens
intuitu appendicis ad vindicationem reservat
pro annis Sex a Summa decem millium Tyns
ac Si retentar Provisionum nec non Quietationum
manualium de adjudicatis in Judicio Tribunalt Pe-
tricoviens pro Persona pfati dtt Mfcis Kozicbrodzki
Pincernae Dobrinens per Eund dtt M. Stanislaum
Kozicbrodzki Tribunum Zawskrzens persolutis
nec non Literar misibilium tam per Eund dtt
Mfcum Pincernam Dobrinens et per Te Citt Fi-
lium ad pfatum Mfcum Tribunum Zawskrzens
exposcendo divenditionem Equiredq sine ulla
quavis mentione debitae Provisionis scriptar
et aliar Documentar pacificatam provisionem
explanans per dtt G. Bartholomaeum Koskow-
ski Burgrabium Crens Plocens tibi Citto
datar Sententia Judicij Nostri Stringi Quibus
Comportatis actt a pretensa provisione Liberari
Caeteraq ad mentem anterioris decidi et Senten-
tiari Sis pariturus et Judltr responsurus Datt in
Siepre Feria 2da post Dnicam Cantate pxa Ao Do 1779 Jny

Terhie autem

Tertiae autem Adcitationis tenor
sequitur talis Stanislaus Augu-
stus Dei gratia Rex Poloniae magnus
Dux Lithvaniae Russiae Prussiae
Masoviae Samogitiae Kijoviae Vol-
chiniae, Podoliae Podlachiae Livoniae
Smolensciae Severiae Czerniechoviaeque
Tibi Mfico Martino Lirawski Da-
pifero Plocen de Persona Bonisq
tuis qualiter omnibus mandamus
ut in Terminis Communibus Terre-
stribus Plocen Feria tertia prius et
proximius ab hinc in Sepre aeli-
brandae pltter ac peremptorie Com-
pareas ad Instantiam Mcor
Nicolai Bagiński olim Mfici Anto-
nij Bagiński Dapiferi Raciąsien
Filij minorennis tum Antonij et
Barbarae de Bagińskie Invicem

Congrua

Coniugum Mdzewskich Thesaurariae
Vinnicen ac Mathiae Bagieński
Subiudicis Terrestris Zawsterzensis
Tutorum Act quite et quidem mi=
norennis Magnificus Bagieński
in Assistentia Tutorum Jam autem
Magnifica Mdzewska in Assi=
stentia Mariti sui Inhaerendo
Documenti Causam praesentem
Suffragam citant seu potius
ad paratos Anteriore Termines
quoscis et Decreta idque rectifica=
torie rectificando Causam et Actio
nem morte olim Mci Antonij
Bagieński Dapiferi Plocen Inter=
ruptam adcitant ad videndae et audiendae
tibi citato Juxta Transactiones Inr
olim Mcum Antonium Bagieński
Dapiferum Racięsien MM Nicolai
Bagiński

Bagiński et Barbare de Bagiń-
skie Mdzewska Act Parentem
ab una et te citatum parte ab alte-
ra initas eundem Mcum Nicolaum
Bagieński Act ab Impedimento
Iudicio Mfici Bernardi Kozie-
brodzki Subiudicis Terrestris
Dobrinen intuitu Solutio-
nis Provisionis a Summa Decem
Millium Tyn in antea in Bonis
Zgagowo haerens per eum Mcum
Koziebrodzki a se Act Indebitae
praetensae evinci demandari a So-
lutione Summae Provisionalis
a Summa Decem Millium
Tyn pro Annis Sex ac si
per olim Magnificum Stanislaum

Koziebrodzki Tribunum Lauskrzen
mco Francisco Koziebrodzki Pin=
cernae Dobrinen retent p mcum
autem Koziebrodzki Subiudicem
Trrem Dobrinen indebite prae
tensae se ait ex Capite olim
mcae Eleonorae de Koziebrodzkie
Kadłubowska liberari Caetera
que pro exigentia legis et
Justitiae ac Anteriorum Ter=
minorum contra te Citatum
statui decidi et Sententiari Sis
Termino pariturus et Judiciali=
ter responsurus Datum in Sieprc
Trā 3tia post Dominicam Cari=
tate proxima Anno Domini
millesimo Septingentesimo
Septuagesimo Nono, Denique

Relatudnis

Deniq Relaõnis Authenq Tenor Sequitur talis
Actum in Castro Vissogrodienq Die sexta menq
Maij Anno Dñi 1779 Coram Officio actisq
Ipsenq Crenq Capit Vissogrq pltr Comparens
Mlis Dñi Gnalis Providus Mathias Szu-
manski Palam Rvit Quia Ipse Cittonis
Inprescriptt Copiam Similem Literatt
Sigillatt Unius Eiusdeq Essentiae ex Parte
Mci Zorawski Actt Conq Mcum Kadtubowski
ac alios Cittos pro Judicijs Trrbs Plocenq Ser-
vienq Edictt in Tenore Sequenq Stanislaus
Augustus Dej Gratia Rex Poloniae Magnus
Dux Lithvaniae Russiae &c. Vobis Mcis Paulo
Kadtubowski Judici Trri Vissogrq Parenti Tum
Succoribus „ex olim „ Mca Eleonora de Koziebrodzkie
in Primo Tuj matrimonij Thoro Progenitis
de Personis Bonisq Vestris Gnltr Omnibs
mdms ut in Trmis Comibs Trrbs Plocenq Feria
3tia prius aut proximius ab hinc in Sieprc Cele-
branq pltr ac peremptorie Compareatis ad
Instantiam Mci Martini Zorawski Subdapi-
feri Palatinatus Plocenq Qui post Obtentam
super Vobis in Eodq Judicio Trri Plocenq Conde-
mnaõnem respectu Evictionis in pretenso per
Mcum Koziebrodzki Subjudicem Dobrinenq a
Summa Decem millium provisionibus loco
Peragendae Executionis cum Debita de Jure
Si Ea Indegetis vel statum mutastis Autho-
ritate et assia Cittt Vos et ad Incidentiam

Causae

Causæ post Fata Mci Antonij Baginski Dapiferi
Raciązienę recenter per Trnos revificatæ adcitat
ad videndę et audiendę Vobiscum Ulterius Jure
procedi et ad Intercedendum, Mcum Sibi Actt
in Altius dicta Evictione per Sententiam
Judicij Robore Transactionum Stringi Mcum
Vero Actorem ab omni Impetitione Liberari
Vos Pœnis mulctari ac Id quod Juris erit Super
Vobis Statuj et declarari Sitis Parituri Datt
in Siepre Feria 3tia pt Fm Sancti Adalberti
Episcopi proximâ annô Dni 1779 ad Bona
Zaborowo Die hæma Actum hunc pcedenę
detulit exportavit Posuit reliquit de quo
psens Ejusdę Mlis Relatio Indiem hornam
recte Cadenę et de Venienę partibus ipsis
et quidę Mco Ludovico Bernardo bini nominis
Koziebrodzki Subjudice Trrs Dobrinenę Actt
et Cittopltr et Gso Nicolao Baginski minorenni
tum Antonio et Barbara de Bagienskie In-
vicem Congibus Mdzeskie Thesararię Vinni-
cenę ad Mathia Bagienskie Subjudice Trrs
Zawskrzenę Cittis et Actt per Eundę Mcum
Mdzewski suo et Suprascriptt Cittr et Actr nne
pltr Mcus Michaele Kuczborski Venatore Za-
wskrzen et Stanislao Baginski Citt per Gsum
Joannem Szczepkowski Gsi Cantio mauritio et
Melchiore osiechie Cittis per Mcum Antonium Mdzewski Mco
Wolfanga in Zawidza Zorawski Subdapifero Plocenę
Adcitatt et Conę Mcum Paulum Kadłubowski
Judicem Trrem Vipogrodienę tum Successores

Ex Actis Crem Capitt Vipogrodien resorum Skwarski manu ppria
Lt Pomianowski Locus Sigilli Castri Illius Att Mcæ

Mcæ Eleonoræ de Koziebrodzkie Kadłubowska
Actt per Gsum Paulum Chmielewski Inscriptt
Plenipotenc Mcis Paulo Kadłubowski Judice
Trrem Vispogrodienc tum Succobus olim Mcæ Ele-
onoræ de Koziebrodzkie Kadłubowska Cittis
per Gsum Bonaventuram Ciołkowski G. Ignatio
Lasocki Citt per Eund. Quo ad actorat Mcæ Zo-
rawski Subdapiferi Plocenc Conc Mcum Paulum
Kadłubowski Judicem Trrm Vispogrodienc atq
Successorbs ott Mcæ Eleonoræ de Koziebrodzkie Ka-
dłubowska Institutum Judm psens decrevit
psentibusq decernit Quatenus Mcus Zorawski
Satisfaciat Decro iniunctæ ad cittonis Gri Igna-
tij Lasocki Assignati Curatoris Mcæ Peczkowska
et quoniam Idem Mcus Zorawski ad cittit
Idemq G. Lasocki Compartionem Inscribit proinde
Satisfactione in pmissis admovend Judm parbs
experiri mandavit mandatq psentibus, in ex-
perimento quoq Satisfaciat Mcus Kadłubowski
Decro Judicij sui Concessæ Dilationis Majoris
ad quamse in ante acta Cadenc receperat
et quoniam Satisfecit proinde Judm Causam
Eand prosequi Jussit Jubetq psentibus in pse-
quend Ulterioribus, Partium Controversijs exauditis
decidend Trrmu per Decrta Conservatum Judm
decernit Quatenus ~~ad citonem~~ Satisfaciend
Decro Judicij sui iniunctæ Commonicationis
Documentor in ante acta Cadentia inter
Partes modernas Subsecutt Documenta ad Causam
psentem spectantia, sibi ab invicem, Communicent ~~Conjubus~~, et quoniam
tam Mcus Koziebrodzki Subjudex Trri Dobrinenc quam

Mcus

Mcus Antonius Mdzewski Thesauranda Vinnicens Documenta
Sibi ad invicem per Summaria Conscripta et ad
Confrontationem tam in Originalibus, quam Extra-
ctibus Judicio Correcta communicarunt, et Super-
realem Commonicationem ad Juramentum se
Se trachunt, proinde ad missibilibus ejsdem ad inven-
tis decernit Judm Quatenus Juramentum Super
realem Communicationem et Comportationem
Eorundem Ea rotha quod omnia Documenta ad
Causam presentem ~~sprot~~ necessaria et nihil quid-
quam pars parti in praejudicium Celavit Commo-
nicarunt prestent tandem hocce Juramentum Rotha
Suprascriptt ad stante Mli Judli tam Mcus Koziebro-
dzki Subjudex Trnus Dobrinens ab una, et Mcus
Antonius Mdzewski a Secunda ptibus prestite-
runt, quo attento Judm negotium principale
ad prescriptum Legis pro Sequenti Judicior Trnum
Plocens Feria 3tia prius vel proximius ab hinc
in Sepre Celebrandae Cadentia decidendae decla-
ravit declaratq presentibus pro quo Trno partes
ex vi evictionis adcitate, Siq habere documenta
ad eandem Causam pertinens Comportare tenebuntur
Conservandae Trnum partibus memoratis Utrisq
in praeallegatis Judijs suis sine quavis adcitatione
Comparendae paratum peremptorium in Conti-
nens Mlis Rni Gnalis Providus Paulus Borze-
wicz de Borzewo Anethonens Authus et Juratt
palam Ruit Quia Ipse Citt Litt Sigillatt pro Judicijs
presens Servienes editas Cons praefatos Cittos et quia
Cons Mcus Bagienski Mdzieski Osiecki ac alios
ad Bona z Gagowo Cons vero Mcum Koziebrodzki
ad Bona Krasiewy ~~utrasq~~ omnes juxta datas in ad
Cons denique Mzorawski ad Bona Gawidz.

Cittonibus

in ad Cittonibus positas Anno presenti detulit exportavit posuit reliquit et depositione notificavit de quo presens Jd mlis fecit Relationem.

Dilatio majoris Inter Gsos Borowskie et Umieńskie.

In Trno horno ex adcitaone Litt Trni Plocensi Cuius tenor Sequitur talis. Stanislaus Augustus Dei Gratia Rex Poloniae etc. Vobis Gsis Thomae Antonio et Lucae Fratribus inter Vos Germanis Borowskim tum Francisco Uminski et Mathiae Borowski Infrascriptis actis laesivis maritis, de Personis Bonisq vestris gltr omnibus mandmus ut Trnis Comibus Trbus Plocens Feria 3tia prius vel proximius, ab hinc juxta suam Cadentiam lege descriptam in Siepre Celebrandis pltr ac peremptorie Compareatis ad Instantiam Gsar Salomeae Gsi Francisci Uminski et Agnethis Gri Mathiae Borowski Contum Borowskich olim Gsi Josephi Borowski Sortis Bonor Węgrzynowo Haeredis cum Ott Gsa Marianna Uminska Sortium in Bonis Białtoskury et Dramino sit Haeredissa progenitar Filiar actis quae vos cum debita de lege Incumbens authoritate et assa Inhaerendo maonibus suis Coram actis authis Rni factis ac alijs Documentis Causam presens Juvans Citant seu potius loco peragendae Executionis ad Paratam Condemnationem super Vobis Gris Thoma Antonio, et Luca Borowskie obtent et publicat Paratum Decretum Iniunctae Commonicationis Documentor hac in Causa Emanatum post Translapsum Trnum adcitant idq adcidens et audiens non attentis Intercissis Nuptialibus inter ott suar actr et vestror Parentes ab Una et Earae Actricum maritos laesivos circa Ineundum secum actis matrimonij Thora praejudiciose Contectis

ac quietaonibus

ac quietationibus de persolutis ac si dotalibus Summ
Stimulo maritali ac Jussu ott Parentum recognitis cu
Summo detrimento Datum Competenę se actrices d
Bonis Paternis et maternis plusquam Viginti millia
Tynę Valentibus Concernentium lesioneq Juris natur
Subsecutis qui nimo Capatis Condescensionem in Ordin
Constituendę massę Substantię maternę et pa-
ternę assignationisq Dotis Competenę ad Bona
Biattoshury et Dramino materna atq Węgrzy-
nowo Paterna Judicij competenę assignari Qua
Constituta massa Substantię Solutionem
Dotis Competenę seu Summę Dotalis de Bo-
nis Paternis et maternis ad conservenę
una Cum provisione detruncatis ad rationem
Dotum levatis Summis Iniungi Pœnas in Subla-
tionem Processus Irrogari ac id quod Juris erit
Statui et Determinari sitis Parituri et responsuri
Datt in Siepre Fria 2da post Dm Jubilate prote Anno
Domini 1779. In diem hominam recte Cadenę et de-
venienę ptbus ipsi et quidem Gsis Salomea Gsi Fran-
cisci Umienski et Agnethę Gsi Mathiae Borowski
Consortibus Borowskie In assa Gsi Thomę Ry-
charski Fratri sui amittalis ad pltt et Gsi
Thoma Antonio et Luca Fratribus inter Se Germa-
nis Borowskie Cittis per Gsum Hiacinthum Przed-
petski Gsi Francisco Umienski et Mathia Borowski
Cit pltr Coram Judicio Ipsenę Comparenę et seum
Judltr Controvertenę quarum partium Controvenę
in Judm suum inducti exauditis, Judm ad affecta-
tionem Gsi Thomę Borowski dilationem Majoris
pro Judicijs Crenę Lanciciene ex quo majoris Im-

portantia

Importantia Causas in diem Judicis attentat pro Sequenti Judicior. Trrm Plocenę Feria 3tia prius vel proximius ab hinc in Sieprc Celebrandę Cadenę dedit et Concessit pro ut presenti dat et Concedit, ~~[illegible]~~ Judicio ~~[illegible]~~ quam literatorijs documentis probare tenebitur Conservandę Trrm ptbus memoratis utrisq in pallegatis Judicis suis sine quavis adcitatione Comparendę paratum peremptorium in Continenti ~~[illegible]~~ Mlis Qm Gnalis Providus Paulus Borzewicz de Borzewo Cmethonum Authus et Jurat. Palam Qvit Quia Ipse Citnem Literat. Sigill. pro Judicijs presenti Servienę Edit. Conę Pfat. Cit. et quidem Conę Gros Borowskie ad Bona Białoskury Conę vero Gsum Umienski ad Bona Węgrzynowo, Conę vero Gsu Mathiam Borowski ad Bona Zołtowo Zuki omnes juxta Datt superius in attitaone pond anno presenti detulit Exportavit posuit reliquit et depositione Notificavit de quo presenti Jd Mlis fecit Relationem.

Decretum Comportationis Inter Gsos Miączynski et Chamskie.

In Trrno hrno ex adcitatione Lit. Trri Plocenę Cuius Tenor Sequitur talis. Stanislaus Augustus Dei Gratia Rex Poloniae magnus Dux Lituaniae etc. Vobis Mcis Rosaliae de Kamgowskie Att. mci Jacobi Chamski relictae Conti Viduae Matri Adamo Vice Palatino, et Joanni Subjudiciae Plocenę Filijs Chamskim de Personis Bonisq Vestris gnltr omnibus mandamus, ut Trrnis Commibus Trbus Plocenę Feria 3tia prius vel proximius ab hinc juxta Suam Cadentiam in Sieprc Celebrandę pltro ac peremptorie Compareatis ad Instantiam Gri Mathei Miączynski Att. Qui Vos Inhaerendę Documentis Caum presenti Juvanę Citat Seu poticus ad paratum Decrum Iniunctae Solutionis Summae paratam Condemnationem in Trrno Satisfactorio obtentt paratumq totum et Integrum processum adcitat adcidendę et Audiendę Vos ad Comportationem

tationem Complanationis Certae Inter Mcam Rosaliam
de Kamigowskie Chamska Vestri Matrem, et Vos Mcos
Chamskie filios Citt respectu Dimissionis e Jure Ad-
vitalitio Bonor Schabaciuo Assignationisq pro Eod
jure Advitalitiali Mcae Matri Summae Initae et Confectae
Sententia Judicij Nostri stringi Qua Comportata Solutio-
nem Summae Decem Aureor hungaricalt pe Mcam
Matrem a se Actt ad Scriptum manuale mutuo Con-
creditae Sibiq Actt Decreto una cum Poena Duplici Qua-
tuordecem Marcar Pott ac Luita Trium Marcar Pott
adjudicatt Intercedend matrem ex Summa Matrem Con-
cernenq a quo vestri provenerit injungi ratione Contra-
ventionis Ejd Decrto ac in Sublationem Condnis in Trnd
Satisfactorio obtend Poenis ad mentem Legis mulctari
Litis Expensas Refundi, ac id quod Juris erit Decidi et
Sententiari Sitis Trno adveniend Parituri et Judlti
responsuri Datt in Siepre ps Dm Conductus Paschae
Anno Dni 1779 In Diem hornam ~~ptbus ips et quid~~
recte Cadenq et devenienq ptbus ips et quid Gso
Matheo Dunin Mieczynski Actt per Gsum Melchio-
rem Mieczynski Mcis Adamo vice Palatino et
Joannes Subjudicida Plocenq Chamskie Cittis
pe Gsu Bonaventuram Ciotkowski Coram Judicio
Psenq comparen et secum Judlti Controvertenq
quarum partium Controversijs in Judm suum
inductis exauditis quoniam pars Citta Complana-
tionem Inter Mcam Rosaliam de Kamigowskie Olim
Mci Jacobi Chamski Relictam Contem Viduam
Matrem ab Una et modernos Comparentes Filios
ejus Subsecutam esse allegat qua Complanatione
modernum ~~m~~ Anus pro cuius Solutione pars Actt
agit et per quemdam filium ad deportandum Coa-
sumptum demonstrare poterit, ad Psens Judm
informare nequit proinde Judm Sententiat qua-
tenus suprascriptt Mci Chamski ad Psens Compa-

rentes

tes, Citti pfatam Complaonem pseqnem Judiciorum Trm
Plocen Feria 3tia prius vel proximius ab hinc in
Sepre Celebrand Cadenc Suspensa tantisper
Solutione Summae Comportent Conservand Trmum
Partibus memoratis utrisq in preallegatis Judi
cijs suis sine quavis adcitatione Comparendi parati
peremptorium in Continen MRG Providus Paulus
Borewicz de Borewo Conethonum authus et
Juratus palam rvit quia Ipse Citto literato Si
gillato pro Judicijs presen servien edito cum pfato
citato ad Bona Schabaiewo Summamq in Chanska
Ibid hierem Juxta Dato Superius in Citaone posito
Anno psem detulit exportavit posuit reliquit
et de positione notificavit de quo presen
Jus Mtis fecit Relationem.

Dilatio Inquisitionis Jnr GG Bitushinski et Zgle
nickie

In Causa et Actione Judiciaria Infrascripta Inter G
Ignatium Białoskorski Acto ab una et Gnosos
Albertum Parentem et Albertum Laurentium ac Georgi
um Filios Zglenickie Inhaerendo Proaoni Suae authe
factae ad Judm presens parte ab altera citato Idq
pro eo quia Ipsi sumpto Ang se Acto Injusto odio
viam publicam in Bonis Lottowo Luki cum Baculis
et Frammeis violenter obsederunt, verbis asperis
honorem Nobilitarem ac bonam famam denigrand
affecerunt, Inrealia nunqm probanda cum Summa
Ignominia obiecerunt Ipse Gnosus Albertus Zgle
nicki Filius ex Bombarda longiori ad Acto explo
dere et vita privare varijs in locis et Coram varijs
Personis appromisit et Clarificavit, Damna in
Frumentis et Ratis Inventarijs suis de Die et nocte

consulto impulsis omnes Intulerunt aliasq Iniurias
oppressiones et Inconvenientias omni Inquisitionum
genere probanda peregerunt, Idcirco citantur ad videndum
et audiendum Ipsi me premissorum omnium poenis pnlibus
et Cramenalibus affici Inquisitionem educendam demani
dari Poenas pro qualitate facti Super Ipsi irrogari
ac id quod Juris erit decidi statui et Sententiari
alias citatione Eadem premissa fusius in se obloquendum
in diem hodiernam recte cadendum et devenientem Parti
bus Ipsi utrisque et quidem G Ignatio Białoskorski
actorum pltor GG Alberto Parente, Alberto Laurentio
et Gregorio Filijs Zglenickie citatis per Parentem
suo et Filiorum suorum nomine pltor Coram Judicio presentem
Comparentem et Secum Judlter Controvertentem quarum
Partium Controversijs in Judicium Suum inductis exau
ditis, Judicium exauditis Partium Controversijs Citatio
nem Suum ad Judicium edito decidendo dilationem
Inquisitionis ad Contenta Tmi et Provocationem Pti
actorum tam in Probationem quam Emundationem
pro Sequenti Judiciorum Tmium Plocem Fra ~~2da~~ 3tia
prius vel proximius ab hinc in Siepre celebranda
cadentia dedit et Concessit prout presentem dat et
Concedit Conservando Terminum Partibus memo
ratis utrisque in preallegatis Judicijs suis sine qua
vis ad citatione Comparendi paratum peremptorium
In Continenti MRG Providus Paulus Borzewicz de Bo
rzewo Cmethonum Authus et Juratus palam rvit
quia Ipse Citationem literatam sigillatam pro Judicijs
presentem servientem edito cum pfato citato ad Bona
Lottowo Luki F 2 pt Dcam Conductus Paschae
ad presentem detulit exportavit posuit, reliquit,
et de positione notificavit, de quo presentem Jd Mlis
fecit Relationem.

Decretum Comportaonis Inter GG Nadrałowskie.

In Causa et Actione Judiciaria Infrascripta Jnr GG Augustinum Joannem Jacobum Theodorum Michaelem Mariannam G Martini Gutkowski Consortem Evam Justinam et Hedvigim Virgines Innupta Fratres et Sorores inter se Germanos Nadrałowskie olim G Michaelis Nadrałowski Filios et Filias actis ab una et GG Rochum Machciński et Evam Pankowska primi olim G Przeradzki Secundi olim G Francisci Nadrałowski ad praesens Invicem Conjuges et quae ab utrinque affia Indigen cum eadem de lege requisita Inhaerendo Maaoni Coram Actis Authis Rni factae ad Judm psens pte ab altera citata idq ex eo quatenus Ipsi Scriptum quoddam manuale per olim Actum Parentem olim Gsi Francisci Nadrałowski Ips Contis citatis Secundario Marito Intuitu obligationis Certorum agrorum dato in Instanti Comportent Quo Comportato Summam ex eorum Scripto apparen sub Jus advitalitium Ips G Machciński a memorato G Nadrałowski habito subiecto levent et in Bonis mundis locent, agros p olim Actum Parentem dimittant, et de Eisq Condescendant. quare citantur et adcitantur ad videnq et audienq ad Comportationem Instantaneam Scripti manualis in vim obligationis dati Ips Sententia Judicij psen stringi levationem Summae et locationem eiusq decerni dimissionem agrorum sibi Actum adiudicari litis Expensas refundi Caetera pro Causae exigentia Statui decerni et Sententiari Alias Citatione eadem pmissa fusius in se obloquen in diem hodiernam recte eadem et deveniem Partibus Ips utrisque et quidem GG Augustino Joanne Jacobo Theodoro Michaele Marianna G Martini Gutkowski Conte

Eva Justina et Hedvigi Virginibus Innuptis Fratribus et
Sororibus inter se Germanis Nadratowskie Actis per Gnum
Augustinum Nadratowski Fratrem Natu maiorem suo et
Fratrum ac Soror suar nre plter Et Gnis Rocho Mach-
cinski et Eva Pankowska Invicem Coniugibus citatis
per Maritum suo et Contri suae nre plter Coram Judicio
Psem Comparem et Secum Judlter Controvertem quar
Partium Controversijs in Judm Suum Inductis exauditis
Judm exauditis Partium Controversijs Citaonem edit
decidendo decrevit Psemque decernit quatenus Pars
citata Scriptum pro Cuius Comportatione convenitur
pro sequem Judiciorum Trium Plocem Tra Etiaprius
vel proximius ab hinc in Siepre celebranae cadentia
comportet Conservando Terminum Partibus memo-
ratis Utrisq in Pallegatis Judicijs Suis sine quavis
adcitaone Comparendi paratum peremptorium In
Continem MRG Providus Paulus Borzewicz de Bo-
rzewo Cmethonum Authus et Juratus palam
rvit quia Ipse Cito literatis sigillatis pro Judicijs
Psem serviem edito cum Ptatis citatis ad Bona Prze-
radz parva Sortemq citati Ibidem sitis 72 pt Decan
Cantate Ao Psem detulit exportavit posuit reli-
quit et de positione notificavit de quo presen Idem
Mnlis fecit Relationem

Decretum Commonicationis Documentorum
Inter Gnosos Gorzechoschi et ~~Sulkoskie~~ Sniechowskie

In Causa et actione Judiciaria Infrascripta Inter Gnosum
Michaelem Gorzechowski cum olim Gni Andreae Gorzechowski
cum Ad Gna Marianna Piętoska Procreatum Filium
olim vero Gnor Adami et Mathiae Piętoskich Steri-
liter de hac Ulcae decessor, Sortium Bonor Zatszyna
Mszewa Mszki Smorzewa et Krasina antecedaneor
haeredum Sororium Germanum et Successorem Na-
turalem, Actis ab Una et Gnis Stanislaum Fran-
ciscum Magdalenam Gni Antonij Rozewski
Agnethem Gni Andreae Gumiński, et Ursulam

Gni Valentini

Valentini Simvicis extat rectis Sensibus Parentis
Kolczynski Consortes Sniechowskie olim Gsi Pauli
Sniechowski cum Gsa Marianna Piętowska progenitis
Filios et Filias et quidem Consortes in Assia Maritor
inhaerenda Maconibus Authen factis vel faciend
ad Judm psens parte ab altera Cdt in Eo Quia
Ipsi et pcipue Ipsor olim Gsus Parens licet Si bene
Sciverit olim pdictos Gsos Adamum et Mathaeum Pięn
towskie dictor Bonor Zotszyna Miszewa Myszki Smo-
zewa et Krasyna actuales haeredes Steriles sui vero
actt olim Matris Fratres avunculos Germanos esse
attamen Ipse Cdt pdictus Parens Transactiones
Resignatorias absq Contractibus et quietationibus de-
persolutis ptijs non Constitutis Suis modis adinven-
tis cum Summo pjudicio et iniuria iuris naturae pro-
curavit et ex nullo dato et accepto effecit. ummas
tam p taxa Capitis olim Parentis sui actt ab olim
Gso Adamo Umieniowski levavit, Sibi vero actt tan-
tum Medium per annos viginti Quinq ab eadem Sum-
ma provenientem exolvit tum alias Summas ab alijs
Creditoribus Se actt respicientes injuste percepit his
effectuatis Decrtum Condescensoriale favore Sui
procuravit et favorem in eodem Decreto lucratus est
vi ejusdem Decreti cum injuria prolati Quietationem
de omnibus summis et in genere pstenae authenae
ex nullo dato et accepto placenda votis olim Cha-
rissimae matris protunc Superstitis a se actt emun-
xit Citantur igitur ad videndum et audiendum Transa-
ctiones pjudiciosas non ad mentem legis, et cum
evidenae iniuria juris naturae Subsecutas Cassari
se actt per Caput pdictae Charissimae matris
ad jus naturae restituendum declarari medietatem

Bonorum omnium

Bonor omnium post pdictam matrem Sui actoris in
Se devolutorum demittend una cum dando de per-
ceptis proventibus Calculo pro re Sui actt deman-
dari Decrum per officium Camerariatt Trre Plocen
in Fondo Borum Zotszyno cum pjudicio actt et evi-
dens injuria prolatum meliorari Summas in Bonis
Zotszyno per olim Sui actt Parentem importatt sibi
ad adjudicari comportationem Documentorum Substan-
tiam Maternam Demonstrantium injungi Conde-
scensionem ad pdicta Bona Zotszyno Judicij sui, aut Gsor
Camerarior Trrm Plocen in Ordine pmissor Condescend
assignari ac id quod juris erit Casuq pseni negoti-
um poposcerit Contra ipsos Statui decidi et Senten-
tiari, alias Citt eadem pmissa tuiius in se obloquen
in Diem hornam recte Cadens et devenien pltbus
ipsis utrisque et quid Gsa Michaele Gorzechowski actt
pltr et Gsis Francisco Magdalena Gsi Antonij
Rogeski Agnethe Gsi Andree Guminski et Ursu-
la Gsi Valentini Kolczynski si in civis extat Con-
sortibus Smiechowskie Citt per Eund Gsum Fran-
ciscum Smiechowski Suo et suprascript Citt
mie pltr Gsd Stanislao Smiechowski Citt
per Eund Coram Judicio pseni Comparen et
Secum Judlter Controverten quarum parti-
um Controversij ~~inductis~~ in Judm suum Indu-
ctis et exauditis, Judm exauditis partium Con-
troversij Citonem editam decidend Dilationem
Commonicationis Documentor ad pscript legis
pSequen Judior Trrum Plocen Feria 3tia
prius v proximius ab hinc in Sieprc Celebrand
Cadentia Dedit et Concessit prout pseni dat et
Concedit conservand Trrmu pltbus memoratis

utrisq

Utriq in pallegatis Judicijs Suis Sine quavis ad Citationem Comparendi paratum peremptorium in Continenti M. R. G. P. Paulus Borzewicz de Borzewo Cmethonum authus et Jurat Palam Rcit, Quia Ipse Citationes Litt Sigill pro Judicijs Praesenti Servienti editta Conc Praefatas Citationes ad Bona Zotszyno Fa 2da pt Dm Cantate unno Praesenti detulit exportavit posuit reliquit et depositione notificavit de quo Praesenti Jd mlis fecit Relationem.

Baniti Gsi Boroscy p Gsum Miszewski.

In Causa Judiciaria infrascriptt Inter Gsum Felicem Miszewski Actt ab Una et Gsos Thomam Antonium Lucam Salomeam Gsi Francisci Uminski Agnethem Gn Mathiae Borowski Contes ac Ear Maritos Helenam virginem Innuptam Borowski olim Gn Josephi Borowski Filios et Filias et quidem assia indigentes cum Eadem de lege requisita inhaerendi Inscriptionis debitoreae Coram Actis Crenae Plocenae Fra 5ta ante Festum Sa: margarethae V. et Marty: proxima Scilicet Die 11 mensis Julij 1771 Ao Super Summam mille Ducentor Flt Poll per olim Gsum Josephum Borowski ipsorum Parentem in rem sui Actt recognitae ad Judm Praesens parte ab altera Citationes idq ad videndum et audiendum ipsos ad Solutionem Summae Praemissae mille Ducentor Flt Poll actis eisdem Crenae Plocenae in et Super Bonis Wegrzynowo per Eundem olim Gsum Josephum Borowski Ipsorum Parentem Sibi Actt ex pendendi provisione Inscriptae una cum provisione provenienti mediante Sententia Judicij Praesenti Stringi, Solutionem Ejusdem Summae indilatam cum provisione assignari Litis expensas refundi ac id quod Juris erit determinari, alias Citationem Eadem praemissa fusius in Se obloquendi in diem hornam recte Cadendi et devenienti ptbus ipsis et quidem Gsi Felicem Miszewski Actt pltr et Gsos Thoma Antonio Salomea Gn Francisci Umienski Agnethae Gsi

Mathiae

Mathiae Borowski Consortibus ac earum maritis Helena
Virgine Innupta Borowskie Cittis per Gsum Hiacinthum
Przedpetski, et quoniam Gsus Lucas Borowski Cittus
psens in Trno disparet, et se Condemnare permittit pro-
inde pfata pars Actt Coram Judicio psens Comparens
et Trnum Eunae hominum per totum Judr Modernor Tractt
legitime attens memoratt Citt ad jus Juridice per Mlm
Rm Gnalem Providum Paulum Borzewicz de Borzewo
Emethonum Athens et Juratt Tribus et Ultra Juris
formam Vicibus Quatuor Clamatt Advocatt non tamen
Comparens rnc Solutiones Summae Mille Ducentor
Flor Polonicalt una cum provisione provenien
admittens Judicio psens Judltr ac officiose Condemnavit Con-
demnatq psens ulteriorq Sibi per Judm hocce ea in Causa
fieri et exequi postulavit, et Judm psens Juri Communi
postulationiq partis Actt utilitate annuens poenam
Baonis legitime hac in Causa obtenett Decrevit psentibusq
Decernit, et ad publicand eand Baonis Poenam
Suprascriptt Judlem Mllem addidit et deputavit qui Mlis
Satisfaciend deputationis suae a Judicio psens habitae memo-
ratam Baonis poenam modo pmissa obtentam, ac ipsummet Gs
Lucam Borowski
Citt psens in Trno disparens esse Banitum juri Commu-
ni Contrarium et rebellem hic in atrio Stubae Judlis ac
in aliis locis publicaonis Solitis psens plurima Nobte ad
Judicia moderna horumq publicum Congregata alta sua
pconica et Sonorosa voce proclamavit publicavit et
ad notiam omium protunc psens in dubiam deduxit
de quo psens id Mlis eloco publicaonis suum ad Judm
rediens fecit Relationem post quam publicatum ut
pfixum est Baonis poenam Judm psens Trre Plocens
pro faciend juxta pscriptt iuris Communis executione
Causam hanc cum toto eius effectu ac partibus ipsi
ad Mcum loci Capitaneum Seu Mcos Locor Capitaneor
sub cuius et quorum Jurisdictione pfatus Cittus cum
Bonis suis Consistit et residet, remisit remittitq psentibus

cum Comparens

cum comparentibus vero Judm ꝓsens Causam hanc ad
convictionem disparentis Suspendit Suspensamq; esse
vult acceptantibus declarat, Conservando Trm ptibus me-
moratis ultrius in allegatis Judicijs suis sine qua-
vis addictione Comparendi paratum peremptorium
in Continenti mlis Rm Gnalis Procurus Paulus Borze-
wicz de Borzewo Cmethonum Authenticum et Juratt.
palam Lectum Quia Ipse Citt Litt Sigilli pro Judicijs ꝓsens
Servien. edictt Conv. Ipsum Citt ad Bona Wegrzynowo
Feria 2da p.t Dm Jubilate anno ꝓsenti proxime exporta-
vit detulit reliquit et depositione in Bonis Piattoshury Gsii
Borowskim notificavit de Quo ꝓsens Jemlis fecit Rela-
tionem.

Decretum Eductis Inquisitionis inter Illtrm Rndum
atq; Famatum Incolam Sieprcens Jasinskie, et Mcos
Jezewskie ac Alios.

In Trno horno ex Adiatione Litt Trii Plocens cuius Tenor
Sequitur talis. Stanislaus Augustus Dei Gratia. Rex Poloniae &c.
Vobis Mcae Marianne de Oborskie Olim Mci Alberti Jezewski
Dapiferi Plocens Relictae Conti Viduae matri tum Nicolao Jezelki
Enitzio Sieprcens filio tum Adamo Charnski Vice Palatino Plocens
Dominis tum Infidelibus Abraham Markowicz Tabernar in Bo-
rmis Jezewo et Zaryce Sitt Arendatori Nec non Herz markowicz
et Noftuch Gratt Infidelis Arendatoris Famatiss de Personis
Borniq; vestri mandms ut in Trnis Comitiis Inibus Plocens
Feria 3tia prius et proximius ab hinc in Sieprc Celebrandis
pltr Itine ac peremptorie Compareatis ad Instantiam Illtris
admodum Rndi Bartholomei Jasinski Praepositi Jezeviens tum
Famati Joannis itid Jasinski Actt Qui Vos et quid Apa indiem
tes cum eadem de Lege requisita inhaerendi Mandi sui Coram
actis Actitatis Trm facti citant seu potius ad Curiam Dilationum
Injunctae educend. Inquisitionis Rectificatorie rectificando
Vobis Causam et actionem morte Ott Mci Jezewski
Dapiferi Plocens interruptam Adiatant vos ad videndum et
audiendum vos ad Satisfactionem Contentis anteriorum
Terminorum ac Decreto Injunctae educend. Inquisitionis
Inter se Actt ab una et eiusd. M. Jezewskii ac Te M.
Charnscii tum Vos Perfidos Judaeos parte ab altera in

Judicio

in judicio p̃senti plat̃ Sententia Judicij nostri Stringi
cupiens omnimodam satisfactionem adinveniri Cetera
p̃ Causa p̃sentis exigentia Conq̃ vos Statui & Sententiari
Sitis Primo advenien̄ Canturi et Justi responsuri
Datt in Siepr Feria 2da post Dom Cartatę p̃xima
Anno 1779. In Diem hornam recte Cadentę et deveni-
ente ptibus ipd̄is & quidem Illtr̄ admod̄ Rndo
Bartholomeo Jasinski Praeposito Jezowien̄ tum Famato
Joanne Jasinski Autt per Eund̄ Prm̄ Jasinski Suo et Admod̄
Rndo Jasinski Praepositi Jezowien̄ mē Cltr̄ Meū Mart-
ano de Oborskie olim M. Alberti Jezowski Relicta Conte
Vidua matre et Nicolao Erasmo Siepracen̄ Jezowski
filiis Citt per Ģ. Bonaventuram Ciatkowski Infide-
libus et Abraham Herz markowicze Citt per Eund̄ Infidelem Abraham
markowicze suo & supra scriptt Infidelij Item Markowicze
mē pltr̄ Coram judicio Osuch Comparen̄ et secum Judlter Con-
troverten̄ quarum partium Controversij in judm
deducta inductis & deducendę judm decidendę ad citacionem
partis Autt p̃ parti Citte edicti siquidem p̃missa pars
Citā Juramentum super Incorruptionem Testium parti
Autt Judlti induxit p̃mode pars Autt ad sui adoratum
tam in emendationem ab adversa quam probationem ad per
scriptt Prm̄ et Macnam Testes inducat et inquisitionem
quam educat ~~eductunt~~ ~~indux~~ ~~tunt~~ in dux ~~tunt~~ m Sequenti Judiciorū
Jrrum Proxima Feria 3tia prius vel proximius ab hinc
in Siepr celebrand̄ Cadentia reponat ~~t~~ Conservand̄
Primo partibus memoratis Advisq̄ in p allegatis Judicijs
suis sine quavis ad Citacione Comparend̄ paratum
peremptorium Jn Continens mandat Prm̄ Gnalis Provida
Capitis Borowicz de Borowe Cmethonę Cantuar et Jurat
palam fuit Quia ipse Contra ~~Cltr~~ Citatos ad Citt et quid Con
Mtr̄ Jezowski ad Bona Jezowo ad Bona Zaryce Conq̄
Mtr̄ Chamski Conq̄ vero Infideles Judeos ad eand̄ Bona
Zaryce seu ad Tabernam sup rebus earund̄ propriis

justa.

juxta Datt in adcitatione posit anno psenę detulit exportavit posuit reliquit et de positione Notificavit de quo psenę Jd mtis fecit Relationem.

Decrum eductae Inquisitionis Trni MM Jezewskie Chamskie et Rndum Jasinski ac alios

In Termino hodierno ex adcitaone Literali Trni Plocenę cuius Tenor Sequitur talis, Stanislaus Augustus Dei Gratia Rex Poloniae &c. Vobis Illtri admodum Reverendo Bartholomeo Jasinski Praeposito Jezevienę et Famoto Joani Jasinski de Personis Bonisq vestris gmltr omnibus mandamus ut in Trnis Communibus Tribus Plocenę Feria Tertia prius et proximius ab hinc in Sepr Celebranę pltr ac peremptorie, Compareatis ad Instantiam Mcor Martiannae de Oborskie Olim Mci Alberti Jezewski Dapiferi Plocenę Relictae Contis viduae Matris et Nicolai Jezewski Ensiferi Plocenę Filij tum Adami Chamski, Vice Palatini Plocenę et Gnosi Ignatij Kotakowski nec non Perfidorum, et Infidelium Abraham Markowicz, Herz, Markowicz et Natul Actt qui Vos Inhaerendo maonibus Visionibus, ac Vulnerum Obductionibus Citant, seu potius rectificando Vobis Causam morte olim Mci Alberti Jezewski Dapiferi Plocenę Interupt ad paratum Decretum educendae Inquisitionis Inter Partes prolatum paratam Causam Indecise manenę parat anteriores Terminos adcitant idq ad videndę et audiendę se act seu unum exact ad Juramentum Super Incorruptionem Testium admitti Causam respectu attentar Videntiarum in Judicio Nostro vertenę iuxta primitivum

Terminum

Terminum disjudicari, ac id quod Juris erit decidi et
Sententiari Sitis Parituri et Judlter responsuri
Datum in Siepre Feria 2da post Dom Jubilate
proxa anno Dni 1779 In diem hodiernam recte
Cadens et devenien Ptbus ipsis utrisque et quia
Mus Martianna de Oborskie olim Mci Alberti
Jezewski Dapiferi Plocen Relicta Conte vidua
matre Nicolao Ensifero Raciazien Filio Jezewski
tum adamo Chamski Vice Palatino Plocen atq
Gso Ignatio Kotakowski Act per Eund Mcum Ada
mum Chamski Vice Palatinum Plocen suo et Supra-
scripto Act nne pltr Et Jltr Adm Rndo Bartho-
lomeo Jasinski Preposito Jezevien Citato per Gsum
Bartholomeum Gutowski Famato Joanne Jasinski
Citato per Eund Coram Judicio pren Comparen
et Secum Judlter controvertens quar partium Con-
Judm deciden Adcitationem Phi Act suum ad Judm Eclitt Controversijs Phum exauditis
troversijs in Judm suum Inductis exauditis In-
sistendo Decreto Judicij sui Concessa dilationis
Inquisitionis Sententiat quatenus Pars Act
nempe Infidelis Judaeus Abraham Markowicz
Juramentum Super Incorruptionem Testium idq
in Instanti praestet et quoniam Jd Infidelis Abraham
Markowicz in Praesencha Coram Subdelegato
a Judicio suo designato ad Rothale Judaicum, Jurium praes-
titit proinde satisfecisse eund ad inveniendo Iniun-
git, quatenus Testes fide dignos, inducat Inquisi-
tionem suam educat, Induxit edaxit eand insequen Judicio
Infidelibus Abraham Markowicz et Nastol Phi Act per Eund Infidelem
Abraham Markowicz Arendatorem Jezevien suo et Suprascripto Judaeo nno
pltr.

Trrum Plocen. Feria 3tia prius vel proximius ab hinc in Sepre Celebranda Cadentia reponat Conservanda Trnum Partibus memoratis utrisq. in pallegatis Judicij suis sine quavis adcitaone Comparendi paratum peremptorium In Continen. mntis. Rmi Gnatis Providus Paulus Borzewicz de Borzewo Methonum Authus et Jurat palam ruit quia Ipse Citt Litt Sigillat pro Judicij psen. Servien. edit cons. praefat Citt ad Bona Poswiątne Justa Datam in Citaone posit ac psen. detulit exportavit posuit reliquit et depositione notificavit de quo praesen. Jd mntis fecit Relationem.

Decrum Edictae Inquisitionis inter Mcos Kapenhauzeny et Mcos Jezewskie ac alios.

In Trno hodierno et adcitatione literali Terni Plocen. Cujus Tenor Sequitur talis Stanislaus augustus Dei Gratia Rex Poloniae etc. Vobis Mcis Constantiae de Cieszkowskie Relictae olim Mci Ignatij Kapenhauzen Capitanej Sielecen. Viduae Matri et Calasantio Filio Kampenhauzenum Bonor Chraponia et Sortium in Boguszewiec ac alior Eo pertinen. Haeredibus tam Mco Francisco Trzesniowski Capitaneo Wyssokinen. Ejusq. Mcae Capitaneae Sielecen. genero atq. Gso Michaeli Lazowski Pmissorum Bonor Administratori denique Honesto Gabrieli Peste sub Protectione Vestra in Bonis Boguszewiec Existen. de Per-

sonis

Personis Bonisq Vestris gnaliter omnibus
mandamus ut in Trni Communibus Trnibus
Plocenę prius vel proxius abhinc in Sepe Fra Ter-
tia Celebrandę pltes ac peremptorie Com-
pareatis ad Instantiam Instigatoris judicij
Nostri Ejusq Delatoris Mci Benedicti Jesew-
ski Exercitatum Rni Glis Bonor Rosiszewo
et sortium in Boguszewiec ac alior Heredis
Domini et Gpi Stanislai Lempicki Famuli
atq Laboriosi Antonij Lasinski de Bonis Bo-
guszewiec Ejusdę Mci Principalis Subditi actu
Qui Vos et Quidem Subditos in assa ab utrinq
de lege incumbenti inhaerendę Maoni Sue Coram
actis authis Rni facto ac alijs Documentis Citant
seu potius ad parato Anteriores Trnos et juris
gradus Paratumq Decrum Concessae Dilationis
Inquisitionis in Causa respectu appropriationis
agror Pratorum in Bonis Boguszewiec jacenę
Paratasq Condemnaones trinas loco peragendae
Executionis adcitant et hoc ratione pmissorum
Pratorum agrorum Sui Mci Principalis actu
Hereditariorum in totiens dictis Bonis Bogusze-
wiec existenę sibi appropriationis Eorundemq
prenominato honesto Pesta et alijs subditis
Suis Contractu Suo ex persolutis Censibus di-
missionis Solutionemq ex Eisdę Agris Pratis ho-
rumec Censuum Plus minus ab annis Decem
perceptionis et hucusq in Possesione Sua tentionis
ad requisitionemq factam Sui Mci Principa-
lis actu nolle dimissionis imo Confalcastrati
Feni per honestum Lasinski in Eisdę Pratis

ex mandato Mci Trzesniowski intercipere de-
mandationis Violentiarumq peractionis tunc
temporis Gsi Lempicki Circa pijuriam sui
Mci Principalis auto sese opponens laesionis
dishonorationis ideo Citamini ad videndum et
audiendum Vos ad restitutionem agrorum Pra-
torum Cum Dando Calculo sententia judicij
pœnae stringi ratione vero horumce agrorum
Pratorum Violenti modo appropriationis et sui
auto Gsi Lempicki laesionis aliarumq Violen-
tiarum omnimoda pigvisione probandarum
peractionis pœnis tam Personalibus quam
Crumenalibus affici nihilominus in subla-
tionem Condemnationum trinarum super Vobis
ea in Causa obtentarum et publicatarum seorsivis
Pœnis puniri Caeteraq pro Causae et negotij
juris exigentia decidi et sententiari sitis Trno
Parituri et judlter responsuri Dato in Sieprc
Fra tertia pd Dcam Jubilatae pxa Ao Dni 1779.
In Diem hodiernam recte Caulenae et devenienae
Ptibus Ipsis Et Quidem Mco Benedicto Jesewski
Exercituum Rni Gli Dno tum Gso Stanislao
Lempicki aulico atq Laborioso Antonio
Lasnicki subdito auto per Eundem Gsum Sta-
nislaum Lempicki suo Principalis ac sub-
diti nne pltter si Quidem hac in Causa post
Decrum Concesse Dilationis Inquisitionis Anni
1777. Condemnationes Trinae Prima Quidem
Fra Tertia pd Festum Conversionis Sancti

Pauli

Pauli scilicet Die 27ma mensis Januarij altera
Aliae Fra Tertia ante Festum sanctae Hedvigis
Viduae Electae D.E.P. scilicet Die Decima tertia
mensis Octobris Hebdomadae Uno Eodemque anno 1775uo.
Tertia similiter Fra tertia pro Tridie Festi
Conversionis Sancti Pauli scilicet Die vigesima
sexta mensis Januarij anno 1779no. Omnibus
in Sepre Suo in judicio super Parte Citto in abusu
usu Educendarum Inquisitionum summario
Processu obtente reproducuntur plenariaque Con:
victio Partis Citatae Probatur Proinde non obstante
Contumacia Ejus Parti Actto negotium indu:
cere mandavit mandatque personae in inductione
Coram judicio personae Comparenae et secum judicii
Controversiae Quarum Plurium Controversijs in judicium
suum inducto Exaudito decidendae ad citationem
Partis Actto insistendoque Decreto judicij sui supe:
rius de anno Exarato decrevit personaque decernit
Quatenus Pars Actto juramentum super incor:
ruptionem Testium in pistanti praestet Et Quo:
niam Gnus Stanislaus Lempicki unus ex Actto
suo et Principalis sui nomine hocce juramentum
praestitit proinde inducat Testes et Inquisitionem
suam educat induxit Testes Inquisitionem suam
Eduxit in sequenae Judiciorum Trium Plocenae
Fra Tertia prius vel proximius abhinc in Sepra
Celebrandae Cadentia reponat Conservando Trium
Ptibus memorato Utrisque in Pallegato judicijs
suis sine Quavis Ad citatione Comparendae Pa:
ratum In Contmenti Illis Rni Glis Providus
Paulus Borsewicz de Borsewo Cmethonum

authus

authus et jurato palam vit. Quia Ipse Citt
Litt Sigillatt, iclitt cone Praefatt Citt ad Bona
Chraponia juxta Datt in Citaone positt Ao
praesenc detulit exportavit posuit reliquit et
de positione notificavit de Quo praesenc Idem
mlis fecit Relationem.

Banitus Gsus Bromirski per Gsos Lisowskie.

In Causa et actione Judiciaria infrascra inter Gnosos Alexandrum Liet Rochum Lisowskie, olim Gsi Alberti Filios Fratres inter se Germanos actt ab Una et Gsum Lucam Bromirski olim Josephi Filium Inhaerenc Maonibus tam per olim Gsum Simonem Lisowski Fratrem Germanum steriliter vita functum quam semet actt factis vel faciendc ac alijs Documentis Causam praesenc evincenc ad Judm praesens Parte ab altera Cittos, idq ad videnc et audienc Ipsum Sententia Judicij praesenc stringi Transactiones quasvis per Ott Gsum Simonem Lisowski suor actt Fratrum Germanum super Sortibus in Bonis Lisice et Brudnice Sittis in Obligatione apud Gsos Czachowskie et Bruchnicki existenc uti ex nullo dato et accepto, et cum praejudicio suor actt in personam Ips recognitas et subsecutas Cassari et a haereditate earunc Sortium abiudicari seq actt uti naturales Successores Circa haereditatem praemissar Sortium Conservari ac id quod juris et Justitiae erit decidi et Sententiari alias Cittaone eadem praemissa fusius in se obloquenc in diem hornam recte Cadenc et devenienc ptbs ipsis et quidem Gsis Alexandro et Rocho Lisowskie actt per Gsum Rochum Lisowski Gsi ~~Lucas Bromirski Citt~~ et quoniam Gsus Lucas Bromirski Citt praesenc in Trno disparet et se Condemnare permittit proinde praefata Pars actt Coram Judicio praesenc Comparens et Trnum eunc hornum per Totum Judiciorum modernor Tractum ltime attentans memoratt Citt ad

Jus Juridice

ad Jus Juridice per mtem Rm Gnalem Providum Paulum
Borzewicz de Borzewo Cmethon authenticum et Jurat
tribus et Ultra Juris formam vicibus quatuor Clamat
et vocat non tamen Comparen et hoc in Termino
ex citaone ad Judm psens edit incidene in lucro Cassa-
tionis Transactionum ex nullo dato et accepto Subsecu-
tar Conservationisq Circa hæreditatem Bonor Bru-
dnice et Lisice, alias in toto seu pro toto lucro negotij
sui principalis admittene Judicio psen Judlti ac officiose
Condemnavit Condemnatq psene ~~[illegible]~~ ulteriorq sibi per Judm
hocce ea in Causa fieri et exequi postulavit et Judm
psens Juri Commoni Postulationiq Partis adversæ
utilicite annuende pœnam Baonis in vim Eiusd lucri
ltime nac in Causa obtenti decrevit psentibusq decer-
nit et ad publicande eande Baonis pœnam, suprascripti
mtem Judlem addidit et deputavit qui mtis Satis-
faciend deputatationis suæ a Judicio psenti habitt
memorat Baonis pœnam modo pmisso obtent
ac Ips met Citt præsen in Trno disparene esse Ba-
nitum ~~Juri Commoni postulationiq partis adversæ utilicite annuendo~~ Juri Communi Contrarium et rebellem hic
in atrio stubæ Judlis ac in alijs locis publicationi Soli-
tis psene plurima nobilitate, ad Judicia moderna, forumq
publicum Congregata alta Sua pconica et Sonorosa
voce proclamavit publicavit et ad notitiam omnium
pro tunc præsen in dubiam deduxit de quo psen Jd
mtis eloco publicaonis suum ad Judm rediens fecit
Relaonem, post quam publicatam ut præmissum est
Baonis pœnam Judm præsens ~~Juris Communis Execu-
tione~~ Trre Plocene pro facienda Juxta pscriptum Juris
Communis Executione, causam hanc cum toto ejus

effectu

ejus effectu ac Partibus ipsis ad Mcum loci Capit
seu Mcos Locor Capitaneos sub cuius vel quor Juris
dictione praefatus Citatus cum Bonis suis Consistit,
et residet remisit remittitq praesens In Continens Mlis
Rm Gnalis Providus Paulus Borzewicz de Borzicow
Methonum Authus et Jurat palam vit quia
ipse Cit Literas Sigillat pro Judicij praesens Serviens
edit con praefat Cit ad Bona Brudnice Feria 3tia
pt Dom Jubilate anno praesens detulit exportavit
posuit reliquit et depositione notificavit, de quo
praesens Jd Mlis fecit Relationem.

Decretum Educens Inquisitionis Inter Gnosos Boro
wskie et Malanowskie.

In Trno hodierno ex adcitaone Litt Trri Plocens cuius Tenor Sequitur
talis Stanislaus Augustus Dei Gratia Rex Poloniae ecce Vobis
Gnosis Antonio et Catharinae de Swięcickie invicem Coniugibus Ma-
thiae Agnethi de Borowskie itidem Conjubus Fratribus inter se
Germanis Borowskim de Personis Bonisq vestris gnltr omnibus
mandamus, ut in Trnis Communibus Trrbus Plocens Feria
3tia prius vel proximius ab hinc in Siepre Celebrand pltr
ac peremptorie Compareatis, ad Instantiam Gsor Thomae Ma-
lanowski et Josephe de Borowskie 1mi dim Gri Josephi Łukowski
Secundi ad praesens voti invicem Congum ad Qui Vos Etquid
ab Utrinq quae cui de Lege requiritur Competenti Aspia
Inhaerens Prvanibus maonibus Authens facti Citant
seu potius revificatorie revificandq Vobis Causam et Actio-
nem morte dim Gsi Jacobi Borowski Parentis Interupti
ad Parat anteriores Trnos et Juris Gradus Parata Decra
dilaonum majoris et Inquiomis Prolata adcitant idque
ad videns et audiens Ante omnia Dcris primo dilaone
majoris Satisfieri ad attentand Educens Inquisitionem
Sententia Judicij Nostri Stringi ratione vero promissorum
omnium violentiarum, ac aliarum Circumstantiarum Da-

minor

Damnor. ptensionum in anterioribus Trnis Specificatis
penis ad mentem Legis multari Bonificationem ptensionum injungi Cetera p Exigentia Legis decidi Sitis
Parituri, et Judlter Responsuri Datt in Siepre Feria 3tia
pt Dm Cantate Ao Dni 1779no In Diem hodiernam
recte Cadenc et devenienc ptbus ipi, et quidem Gris Thomam Malanowski, et Josepha de Borowskie Invicem Conjugibus, et quidem Consorte in Assia Mariti Actt pltr
Gsis Antonio et Catharina de Suzecickie Invicem Conjugibus Borowskie Citatis per Maritum suo et Consortis
suae nne pltr Gsis Mathia et Agnethe de Borowskie
invicem Conjubus Borowskie Cit per Eunae maritum
suo et Contis suae nne pltr, Judm psens Trre Plocenc
decrevit psentibusq decernit, Quatenus Gri Mathias
et Agnes de Borowskie Invicem Congs Borowskie Satisfaciant, Dilaoni Majoris idque in Instanti, Et quoniam Satisfecit
proinde experiantur in experimento, Coram Judicio psenti Comparenc et secum Judlter Controvertenc quar partium Controversij in Judm suum inductis exauditis, Judicium
decidenc Adcitaonem partis actoreae Insistendoque Decreto Judicij sui Concesse Dilationis, decrevit psenc q decernit quatenus Gri Thomas
Malanowski in Probationem Obiector Gsus vero Mathias
Borowski, in emundationem sui super in Corruptionem
Testium Juramentum pstent idque in Instanti, Et quoniam Utreq partes, suis et Contem suarum pstiterunt Proinde attenc eod Juramento Interrogatoria
Sibi Communicent Testes Inducant Inquisitiones
educant Induxit pars actorea Testes Quatuor pars
vero Citata nullum adducat itaq Pars actt Testes
reliquos Pars vero Citata adducat totaliter suam
Inquisitionem, in futura Cadentia ob Determinaonem
Conservando Terminum Partibus memoratis Utrisq
in pallegatis Judicij suis sine quavis adcitaone Compa-

rendi

Comparendi paratum peremptorium In Continens
Mntis Dñi Jnāli Broudus Paulus Barzewicz
de Bereuo Cmethonum Authus et Juratus palam
revit quia Ipse Cit Litas Sigillas pro Judicij pre-
sens Sentens dict Cons Jpsas Citas ad Bona Rotar
cyno Sortamq; Cit Jpsis Sitt ac psens Juxta
Dat in adcitaõne posit detulit exportavit, posuit
reliquit et de positione notificavit de quo psens
Jst Mntis fecit Relationem.

Decretum Condnis Inter SS. Brudnickie Zdtowskie
et Bronowskie

In Trno hodierno ex adcõne litarali Trni Plocen Cujus Tenor
et Sequitur Talis Stanislaus augustus Dei Gratia Rex Pol
mie &c Vobis Nicolae Rudowsky et Eve Zglenicka Juri
cum Conjugibus tum Mariannae Virgini Innuptae Zglen
icke necnon Stanislao Parenti et Mathiae Filio Ipsius Zgle
nickim de Prnis Brnsq; Trni Plocq Juxta Suum Cadentiam
Trni Communibus Trnibus Plocq Juxta Suum Cadentiam
ni Regni Celebrand Jstis aperemptõrie Comparentis
ad Jnstantiam SS. Gaspari Brudnicky et Catharinae Zgle
nickae Jnicem Conjugum tum Ignatij et Simonis minoren
nium Zdtowskich ob S. Jacobi cum ob S. Franciscae Zglen
nickae parentis Filiõr Casimiri Bronowsky et Salomeae Zgle
nickae Conjugum Actr Dei vos Jnscripsem, Assũ cum Causa Ablatis
de lege requisita Jnhaerend Documentis Causam Ipsam Juxta
Citand seu potius ad Paratã Dictam Injunctae ad Fundum
Bs Zglenice Condnis melioranel Confinium Stnõr rusticor
torie respiciend vobis Causam et Actionem Morte ob Sue
Franciscae de Zglenickie Zdtowskie Jntempsti Adcitand
adiuend et audiend vos rõe expulsionis suae Actr de
Agris mis Bnis Zglenicie per Offiõs Burgstae Cren Plocen
mi Summa Actorum Sexagenta Flor Pol ac Lucta Piena
rium tum ni subsecutam Condnem Scruplii Luatien
dcem Marcae Pol m Prosecutionem modo Tradito nis Por
rectis affixis Condnem Jteratis Ordine decumpacõis Ejusdem
Sortis Bs Zglenicie Jure Tradito nis suae Actr Sublicis ab o
missionis Petitionem demandari rem dubitionem Sibi
Actr de cetera litis expensis refundi aliaq; Juris cõsa de
cidi et Sententiam Actis Trne Puncten et Expectatum Dari pe
tit

Sepre Tra Wa pd Dñs misericordie Aõ Dñi 1779no Jn Dei nomine Amen Recognitum Cadem et Universum Tribus Jpsius Ultimj et Quinti Dñi Gasparo Brudnicky et Catharina Zglenicka Jnvicem Conjugibus Jgrantibus et Simone Mineszewski Zolthowski Cui per eumdem Dñi Gasparum Brudnicky Suo et alios ad hoc pñtr Dñi Casimiro Bronowsky et Salomea Zglenicka Conjugibus Ab per eumdem maritum Suo et Nomine Suo pñtr et Dñi Nicolao Rudowsky et Eva Zglenicka Jnvicem Conjugibus Marianna Virgine Jnnupta Zglenicka nec non Stanislao Parente Mathia filiis Zglenicke Cis per eumdem Dñi Nicolaum Rudowsky Suos Suprascriptis Cis hoc pñtr Judex decidendi adiunctum Partes ad Regressi ad hoc Suum ad Judex ad hoc Controversijs Finem exedo Quoniam quem in causa ob subsecutum fata ob Dñi Francisci de Zglenicke Zolthowski Antonior Condescensio Suum non ed Solita effectuari proinde vi Ordine Executorij Antenor Decor Judicij Sui Requisitam esse Condescensionem Dñi Cannor Trium Placentum Captato tempore Conducendi ad admittendi ad Fundum B. Zglenicke Minor Qui Suprascripti Cum rij Cod in Fundo prohibito Bonor Conducendi Unius absentia non obstante dum modo Unus a Quacung Parte Condescensurus sit Subsecuta Comportatione Documentor Antenoribus Decis Judicij Sui Demandata vigore pñtium Eorde Decor in Toto Exequatur et Pñs Cause pñs Commenda Satisfactione Cui ed a Quo Quid et Quantum Justeq debebitur potanda finaliter de ad hoc Judicabit ed mederabitur Cujus Decisioni Pare ad hoc se ed acquiescere Judicatum q Pati sub Pena Banj illo in Trno Condnis Super Pte Contravenies publicande debebant Lustra Pena Septem marcar Pole Parti per Partem Compensanda Judicio Suo Stile ab Utraq Pte Sol vende pro Suo Condnis Trno Pñs Quos voluerint ed nego tium proposcendi adutendi ad citandi subigare Quo Supra Comparere tenebuntur Jnsuper Jnstrumenti MRSRa vidus Paulus Birrewicz de Birrewo Testibus ed Juratis Palam vid Quib Jpse Cionem literas Sigillas pro Judicij Pars Sonnen ed ad Cor Stas Ad ad Bona Zglenicke Pariva Justa Dals ed annum in Cione posit detulit exportandi posuit relinquit ed de Positione notificavit de quo Ejusde mtis Relatõ

Actum in Raciąż in Terminis Communibus Terrestribus Plocensibus Districtuum Raciąziensis et Plonscensis una cum Continuatione Anteriorum Causarum vigore legis in Diem hodiernam Incidentibus Feria Quarta post Festa Solennia Sacri Pentecosten proxima Scilicet Die Vigesima Sexta Mensis Maij Anno Domini 1779

Coram MM Gabriele Antonio in Karwosieki Karwosiecki Judice Joannem Krasniewa Gumowski Subiudice Francisco a Ciołkowo Ciołkowski Notario Terrestribus Plocensibus.

Banitus M. Ubysz per Illrem M. Sierakowski Succamerarium Pltus Plocenes.

In Termino hodierno ex Relatione authā Cmi Plocenes Cujus tenor Sequitur talis. Actum in Płocko in Terminis Communibus Tmibus districtuum Plocensis Simul et Bilscensis vigore Legis in diem hodiernam incidentibus Fra 2da pt Dm Rogationum pxa Scilicet die Decima mensis Maij Anno Dni 1779no Coram Judicio actisq pseng Tmibus Plocenes in Płocko Plter Comparens MRGP Stanislaus Smuczeński de Villa Dobra authus et Juratus Palam Rvit Quia ipse Relationem litt Sigillatt pro Judicijs Ipsenes in Raciąż agitanes Servienes tenoris Sequenes Stanislaus Augustus DEI Gratia Rex Polonie etc. Tibi Mco Josepho Ubysz Praefecto Exercituum Rmi de Persona Bonisq tuis qlter Obus mandamus ut in Tmis Communibus Tmibus Plocenes iuxta Cadentiam Suam Lege deseram in Raciąż ex alternata

nata Celebrancae pltter ac perremptorie Compareas ad
Inaam Illris Mci Maximiliani Brunonis in Moyko
wy Comitis Sierakowski Succamerarij Pltus Plocens Or
dinis Sancti Stanislaj Equitis, Qui te Inhaerendo Maom
authe facta Citat Dyuci p Eo, Quia tu in meram
postpositionem Legum publicarum de Exportanda in
tempore ante imminentia quaevis Judicia Citationibus
Sancitarum praedexendum et quando Feria Secunda ante
Fm Sanctorum Trium Regum anno praesenti Scilicet die
Eadem quo actus Judiciorum Crenae Plocens inscriptus
Erat, praedictaque Judicia Crenae Plocens inhoata
fuerant, Citationem non ad Bona Residentialia
Moykowy verum ad Bona Lag Gazamque Cmetho
nis p Eiusdem Judicijs Crenae Plocens ultra mentem
Legis et inordinate per quemdam hominem ignotum
sibi Illri Mcis actis Extradere mandasti; sicque Illrem
Mcum actis tali inordinata Citatione suum vigo
rem habere non debenti aggravare praesumpsisti
Exinde coram Leges Rmi processisti; Quare Citaris
ad videndum et audiendum ante Omnia ad instantane
am Statuitionem Mlis per quemnam Ex parte
tui ad Bona Lag Illris Mci actis haereditas Eadem
Citatio Exportata fuit Sententia Judicij mi
stringi statutum ad Recognitionem Judicia
lem pro Juramento de Citatione praemissa
quanam die Exportata fuerat adigi Eamque
Citaonem p illegali Censeri Mi autem ubi sit
p praemisso progressu poenis affici ac id quod juris Erit
decidi et Sententiari sis Paritunus et Judlter Re
sponsurus Datum in Raciaz Feria 2da post Dm
Conductus Paschae praeca ao Dni 1779no Edictum Con
fatum Citat ad Bona Niedarzyn Fra 2da post Dm Jubi
late Scilicet die 26ta mensis aprilis Anno praesenti de

tulit

detulit, Exportavit posuit Reliquit et de posi
tione notificavit, de quo pseng Jeo Mlis fecit Reonem
Ex actis Tmibg Plocenę in Płocko Reserum Kocięcki
manu ppria Legit Pepłowski locus Sigilli Judicij
Eiusdem In diem hodiem Recte Cadenę et deve
nienę Partibus ipsis Etquidem Illre Mo Ma
ximiliano Brunone Comite in Moykowy Siera
kowski Succamerario Pltus Plocenę Ordinis Sancti
Stanislaj Equite actis per G. Paulum Zołtowski
in serum Plentem Et Mo Josepho Ubysz Praefecto
Exercituum Rmi Citato plter Coram Judicio pseng
Comparenę Et Secum judicialiter Controvertenę quarto
Partium Controversijs in Judicium suum inductis
Exauditis Judicium decidendo Tmum Partis actis conę
Citis Partem ~~Ad~~ Editis Controversijs Partium indu
ctis Exauditis Licet quidem M. Ubysz Citis p Statuitio
ne Mlis Citaonem ad Bona Lag conę Illrem
Mcum actis p Judicijs Crenę Plocenę Fina Gela
ante Tm SS Trium Regum ao pseng vigitatis
ex parte Eiusdem Mci Ubysz Editis exportana
per Partem actis suum ad Judicium Conven
tus M. Providum Paulum Kupecki de Villa
Niedarzyno hanc Citaonem ac si Exportana
judlter nominat Eunęq Mlem in Possessione
traditoria Mci Caroli Sokolnicki Existere et ex
inde Copiam Statuitionis non habere infert
Quia vero haec Reposita Traditione pre Mci
Sokolnicki Subsecuta Eunę Mlem per se
nominatum perfecte Specificatum Etiam ex
Cognonomine non deduxit ac in Evictionem ptensae
a se Statuitionis Emundationemq sui post
Editam sibi tempestivam hac in Causa a
parte actis Citationem conę Mcum Sokolni
cki ad citaonem Similem non pduxit Proinde
decernit Judm Quatenus Ieo M. Ubysz Eunę
Mlem p cujus statuitione ad pseng Conveniatur
statuat Eoque instantanee, Quod decrum
injunctae

instantanee Quod Decretum injunctae Statutionis Mlis
Mus Josephus Ubysz Exercituum Rmi pro Tunc Judicio nonde
scepit quinimo ab Eodem et cum Eodem Mro Gabrielem in
Karwowski Karwowski Judicem Joannem Lumgowski Sub
judicem Franciscum Ciołkowski Notarium Tres Plocen
Causae praesentis Judices ad Judicia Tribunalitia Rmi Pe
tricovien ut juno et moro Est mobt Mus autem Judi
ces Sententiene se nihil quidpiam temere Egisse
imo omnem juno gradum in toto observasse Eaneq
motiones uti non a Definitiva Sententia non admi
serunt nec locum Retentionis Dederunt Quorum
am Mus Josephus Ubysz Praefectus Exercituum
Rmi post Decretum injunctae statutionis instanta
neae Mlis recedit, et se Condemnare Permittit
Proinde Praefata Pars actrix Coram Judicio Praesenti
Comparens et Causam judicialiter Controversiae Tmum
Eunq hodiernum per totum Judicium modernatum
Actum Utne attentatae memoratae Citis ad Jus jun
Die per MRGP Paulum Borzeuski de Borze
wo Cmet honum Authum et Juratum tribus et ultra
juris Formam vicibus quatuor Clamato et vocato nonta
men Comparente, idque in Tmo ex Citatione devenien
tium Satisfactionis Decro Judicij sui Decernendaque
pcnalitatis me Contraventionis Lice mre negotio
vepo bonum impugnanda poenae intempestive Illis Mo
actis ad offm Praen Plocen Petita Citatae, alias in toto seu
p toto huic negotij sui Principalis admittenda Judicio Ap
pellatae judicialiter ac Offae Condemnavit Condemnata
pstans ulteriorag sibi per Judicium hocce Tm in Causa Jactis
et Allegatis postulavit, et Judicium Praesens Jun postula
tis pmq partis actae utilitate annuendo Petram Baconis mrm
Eiusq bonis Utne hacin Causa obtenti Decrevit pstans
decernit et adjudicando Eandem Baconis poenam Supra
scriptum Nleon Judicialem addixit et adjudicavit, Quibus
Satisfaciendo deposit actum Quod a Judicio praefato habi
te recessum actae Baconis poenam modo quo supra Obtentam
ac ipsum mei Ubysz, Actae pstans in Tmo dispatans Ese Ba

nitus

Banitum Juri Communi Contrarium et Rebellem hic in
atro Stubae Judicialis ac in alijs locis publicationem Solitis
praesentibus plurima nobilitate ad Judicia moderna Jonemque
publicum congregata alta sua praeconica et Sonoro
sa voce proclamavit publicavit et ad notitiam Omni
um pro tunc praesentium indubiam deduxit, de quo praesentes
mtis fecit Relationem, Postquam publicatam ut
praemissum Est Baonis poenam Judicium praesens
Tnae Plocensis pro facienda justa praesentium juris com
munis Executione Causam praesentem cum toto
Ejus Effectu ac Partibus ipsis ad Mi loci Capitis
seu Mcos locorum Capitis sub Cujus vel quorum
Jurisdictione praefatus Citatus cum Bonis suis
Consistit et residet Remisit Remittitque
praesentem

Banitus L Stanislaus Reverski per G
Stephanum Paiączkowski

In Trno hodierno Ex Relatione Authentica Capitis
Plocensis in Mta Sta Fra 4ta pridie Festi Sanctae
Agnethis Virginis et Martyris videlicet die
20 mensis Januarij Anno Domini 1779
Ex Pte G Paiączkowski Spectatoris Ponticarij
Thesauri Camerae Rni Cond Gm Cujusvis nonis
Rydzynski apud quem L Cujusvis nonis
Reverski subditus pro Conditione arcta
tur in tuitu Evectionis Pontice Prutenicae ejusdem Cons
praesentem Legis disvenditionis Thesauri Rni inju
riationis aliarumque circumstantiarum Editionis
pro Judicijs Commissionis Rei Publicae Thesauri
Rni per Mtem recognitis Cujusque nexu Editae
Citationis Causa praesentis in Commissione Thesauri
Rni agitata pro Expediendis Inquisitionibus ad idem
Judm Terrae Plocensis per Decretum Remissionis ad

devent

deventa Cujus Dni Remissionis Tenor Talis, Działo
się w Warszawie w Pałacu Rzeczypospolitey Krze
sińskich zwanym na Kommissyi Rzeczy Pospolitey
Skarbu Koronnego ~~Skarbowey~~ w Kadencyi Sądo
wey Prawem Przepisaney Dnia dwudziestego drugiego Miesią
ca Lutego Roku Pańskiego Tysiącznego Siedmsetnego
Siedemdziesiątego Dziewiątego między Urodzo
nym Stefanem Pajączkowskim Komory Warszawskiey
Strażnikiem Powodem Osobiście a Urodzonym Mateuszem
Rydzyńskim Pozwanym y Przypowiadaiącym się przez
Urodzonego Stanisława Baczyńskiego Stawaiącemi
y Sąd Kommissyi Rzpltey Skarbu Koronnego zawiesi
wszy tey Sprawy Rozsądzenie oręż z całym iey
skutkiem y Stronami Samemi do Sądu Ziemskiego
Płockiego pierwszey y nayblizszey tyże Sądow
odtąd przypadaiącey Kadencyi celem wykonania
niżey niżey przepisanych Czynności odsyła, ktory to
Sąd Ziemski Płocki Inquizycyi na Okoliczności
Sprawy teraznieyszey w manifestach y Pozwie
Stron umieszczone z Swiatkow wiary godnych
Rzeczy wiadomych w społeczność nie wchodzą
cych za poprzedzaiącemi zwykłemi Uroczystościa
mi wysłucha wszelkie zachodzące trudności y
Obojętności co do wysłuchania Swiadectw
ułatwi, a po wysłuchanych Swiadectwach Spra
wę wraz z Inquizycyami Stronom w rotułach
Zapieczętowanych wydać mianemi na Powrot
do Sądu swego powstatecznego Rozsądzenie
odeśle na ktorego Sądu Decyzyi co do oko
liczności wyżey przepisanych Strony prze
stać maią, Pod karą wywołania na Stro
nie sprzeciwiaiącey się obłoszeniu podległą
y zachowuie się Termin Stronom, do stawię
nia się zawity ma ktory Termin Stronyko
go Interes wymagać będzie (ieżeli zechcą)
przy pozwą Przypozwani zaś stawić się y
wyrokom Sądowym Posłusznemi bydź Po

winni

Powinni Podtymże iako wyżey Rygorem mocą te-
go Dekretu z Protokułu Dekretowego Komissyi
Rzpltey Skarbu Koronnego wypisano y wyda-
no Sosnowski manu propria locus Sigilli Com-
missionis Ejusdem Thesauri Rni quo in fundamento ex Pte utrarq
Ptium adcitationes e converso sibi ad Ed. Judicium
Terrae Plocen. edicti intercesserunt Quarum Aquidem
primae Tenor sequitur talis Stanislaus Au-
gustus Dei Gratia Rex Poloniae &c Vobis
Generoso Mathaeo Rydzynski Dno tum L. Stani-
slao Rewerski subdito qui praesentem citationem apud
te arestatum de Personis Bnis q vris ac Summis
glor Cbus mandamus ut in Terris Communibus
Terrae Plocen. Fra 4ta a Datae et Positione
praesentis citationis praxe in Raciąż Ex alternata Cele-
brandae pltis ac peremptorie Compariatis ad
Instantiam G. Stephani Paiączkowski Ponti-
cani Thesauri Rni Spectatoris Acti Quivos
et quidem Subditum in Assia Dni Citatus seu
potius ad parati Decretum Remissionis Inter
se Acti ab una et G. Rydzynski in Commissio-
ne Thesauri Rni pro Expediendae in Judicio Terrae
Plocen. Inquisitione Pte ab altera pro lato prae-
sens ad Judicium adcitatus ad videndum et audi-
endum attentandum vos ad attentandum Easdem
Inquisitiones in Causa Evectionis per vos Pon-
tici Pruthenitici Ejusdem y disvenditionis
perinde Thesauri Rni in Proventum Injuri-
ationis ac intuitu aliarum circum Stantiarum Edu-
cendas nec non ad attentandum Juramentum
Super in Corruptionem Testium per Acti
praestandum Sententiae Judicij nostri Stringi
Quapropter Citamini Citis Terno parituri
et Decreto Commissionis Thesauri Rni in omni
Satisfacturi. Datum in Raciąż Fra 2da post
Dcam Royalium praxa Ao Dni 1779 alterius

vero

vero Adcitationis Autenticae Tenor Eiusmodi actum in Curia
Regia Varsaviensi Die Vigesima sexta mensis Aprilis Anno
Dni 1779 Ad Officium Actuq. praesens Castrensis Capitis Varsa
viensis pltis veniens Nlis Rni Glis, Nlis Paulus Bene
wicz Authus et juratus Officiq. praesens benenotus
in vim suae verae ac fidelis Relationis Palam ac li
bere rectae Tuae Spis Ciones hujus infrascriptae
Tenoris Talis Stanislaus Augustus D. E. J. Gratia
Rex Poloniae Magnus Dux Lithaniae &c. Tibi Gro
Stephano Paiechowski Theloneor Sae Rae Mattis
et Rpblicae Camerae Varsaviensis Custodi de Persona
Bnisq. tuis gtes obus mandamus ut in Trnis
Communibus Terribus Plocensibus prius vel proxime ab
hinc in Cadentia sua Celebrandae illuc ubi
Causa ex Actoratu Tui Contra Infrascriptum Actum
promoto a Commissione Thesauri Rni Remissa
parte prosecuta fuerit pltis et peremptorie Com
parcas ad Instantiam G. Mathaei Rydzynski
Sortis Bor Rydzyno Haeredis et Possessoris Actis
Tui te Inhaerendo Protestanti suae Coram
Actis Authis Rni facto citato seu ad inciden
tiam Causae Ex actoratu Tui Contra se Actum
a Commissione Thesauri Rni ad Tuum idem
Terre Plocensis per Decretum Remissae ad citatum
pro Eo Tuiatu sub Praetextu quod revisio
nis Domus sui Actis lege vetitae querendae ac
si Existentiam Pontici cuiq. pro usu proprio Do
mi habere liceat ad hibitis sibi Complicibus Fa
mulo Tuo de nomine et Cognomine Actis Synoto
et Judaeo quod (ut fertur de Oppido Radanowo)
cum Iisdem Domum Proanae propriam in praetacta
Villa Rydzyno superinequitationis superin
equitandae violenterq. cum Bombarda Do
mum in Currendo Clamore quodam et Com
minatione Jaculationis, factis circaq. Janu
um cum Bombarda adstando Domus

Actis

Actt pdictt Famulo et Judaeo secum Conductt p
singulos angulos Domus cum Igne revidere
mandasti et pmisisti se Actt et Contem Ejus
laesisti Diffamasti aliasq violentias et Da
mna Inquisitionibus Tibi pbandae peregisti
circa pmissam violentiam Revisionem cum
accenso Igne per supra Scrs Complices tuos
peractt vix Domus Actt ~~Actt~~ non Combustae est
p quae pmissa Omnia Legem transgressus
es, ideo citaris advidendae et audiendae te pro
praemissis Obus Poenis ad mentem Legis per sen
tentiam Judicij nostri subesse declarari
Inquisitionem Instantaneae educendam
injungi Damna Causata et Litis Expensas
Compensandas assignari Caeteraq pro Causae
psen Exigenae Contra te statui decerni et Sen
tentiari, sis Paritunus et Responsurus Da
tum in Ptocko Tra secunda pt Dcam Miseri
cordiae pxa Scilicet Die 19 Mensis Aprilis Ao
Dni 1779 Copiam Similem Sigillatt et Signatt
ad Curiolam Citt pprium in Platea Wilcza dictt
Sitt Die Vigesima sexta mensis et Anni
Curren Exportavit posuit et depositione
Conti Citti ad manus tradendae notificavit,
de quo psen fecit Relationem Puchata
manu propria Legit Rzechowski locus Si
gilli Castri illius Varsaviensis Indiem hodi
ernam Recte Cadone et devenione pttibus
Ipsis et quae Ipso Stephano Paciaszkowski
Bonticarij Thesauri Rni Spectatore ~~[illegible]~~
~~[illegible]~~ Actt et Citt pttis et G.S. Matia
~~[illegible]~~

Rydzynski
~~Congitu~~

Mathia Rydzynski litt. et acta suo pro interesse p
ptter tandem quoniam Labrus Stanislaus Re
werski litt. praesens in Trno disparet et se condem
nare permittit proinde praefata Pars Actt. Co
rum Judicio praesens Comparens et Trnum
Eundem hodiernum per totum Judicium moder
ner tractum Stmi attentum memorati
litatis ad jus Juridice p. M. R. G. Provi
dum Paulum Bonewicz de Bonewo Cme
thonum authum et Juratt tribus et al
tra juris formam vicibus quatuor Cla
matt et vocatt non tamen Comparens Rne
evectionis Pontici Pruteniici Ejusdemque con
praesentum legis disvendationis Thesauri
Rni in Proventu Injuriationis nec
non Rne Contraventionis Decro Comis
sionis Thesauri Regni Remissionis
Causae pro Expediendae Inquisitionibus
idque in Trno Ex Adcitatione Incidenti
admittenti Judicio praesens Judtiter ac
Officiose Condemnavit Condemnatque praesens
ulterioraque sibi per Judm hocce Ea in Cau
sa fieri et Exequi postulavit et Judm
praesens Juri Communi postulationique Ptis
Actoreae utilitate annuendae Poenanam
Bnis Stmi hac in Causa obtentt decre
vit praesensque decernit, et ad publicandae
Eandem Bnis Poenam supra senem Mlem
Judtem addidit et deputavit, qui Mlis

Qui Mlis satisfaciendae Deputationi suae a Judicio
praesens habitis memoratis Bnis Poenam modo praemisso
obtenti ac ipsimet L. Stanislaum Rewerski
lite praesens in Trno disparens, esse Banitum Juris
Communi Contrarium et Rebellem hic in Actrio
Stubae Juellis ac in alijs locis Publicatio
ni solitis praesens plurima Nlitate ad Judicia
moderna forique publicum Congregatum alla
sua praeconicatis sonora voce plamavit Publi
cavit et ad notitiam Omnium pertinere praesens
in Dubiam Deduxit, de quo praesens Idem
Mlis fec eloco Publicationis suum ad
Judm Rediens fecit Relationem post
quam Publicatis ut praemissum est Bnis Poe
nam Judm praesens terre Plocen praefaci
endae Juxta praeinstitutum Juris Communis
Executione Causam hanc ~~cum toto~~
~~suspendit suspensamque~~ cum toto Ejus
effectu ac Ptibus Ipsi ad Maior loci Ca
nituneum seu Mtio locor Capitaneos sub Cujus
vel quor Jurisdictione praefati Citati cum
Bonis suis consistit et residet remi
sit remittitque praesens cum Comparens
vero G. Rydzynski lite et Actis Judm
praesens Causam hanc suspendit suspen
samque Esse vult ac praesens declarat Con
servando Trnum Partibus memoratis
utrisque in praeallegatis Judicijs suis sine
Juavis adcitatione Comparendae paratis

peremptorio

Peremptorium In Continente Mr. Ioannes
Paulus Bonevie de Bonevo Cum Hoc num
Authus et jurat Palam nr Civitatis
Citat literat Sigillat Copiae super hoc
Similem prejudicij per Servitorem Edicti
Contra pfat citat ad Vigesimum Diem
in dicta Citationis Expressum Anno prae
dict Et pertinent ponitur Obiiquid
Et depositione notificant de quo petens
Ed. Mtis fuit Relatum

Decretum Lundis Ins. J. Arrescensis Ibi
et M Perkousti

Imo pudiemo ex citatione et [illegible] pro
bitis [illegible] Citatis ac [illegible]
[illegible] Dei
[illegible] Et
[illegible] ac
[illegible] Et
[illegible] Et
[illegible] Et

ab eadem reformatione materna scilicet Summa Tri-
um Millium Tyne Pol totaliter alienavit, Post
initia vero matrimonij vota Capessitaq sup Bonis
Zabowo Possessione eadem Bona in aedificijs
Curialibus et Villanis Inseminationibus ac Sub-
ditis per nimiam Angarisationem dispersis desola-
vit Inventaria Res mobiles ac Cunctam Suppelle-
ctilem domesticam fatis olim sui Actis Parentis
derelicta occupavit, eadem Inventaria deteriora-
vit, Aenodia Argenteria notabilis valoris et
pretij Constantia Commodo sui applicavit his
Illatis Iniurijs et damnis Ipse M Pęczkowski
protunc super Persona sui Actis in minorenni aeta-
te existente per solummet Ipsum electus Tutor
medis adinventis Actis protunc minorennem
vix decimum annum agente ab olim M Rozalia
Grabowska ultimo voto Pęczkowska sui Actis
avia per emissarium Nblem surripuit et In tu-
tellam sui accepit, educationem statui et Condi-
tioni nobilitari Congruam non tribuit, quinimo
praeconcepto suo Consilio et Suasu Actis primo
ad recognoscendam Plenipotentiam super prosequenda
Causam cum G Kozłowski respectu rehabilitationis
Bonorum Zabowo adduxit, robore cuius Plen-
potentiae praetermissa sui totorea super se
Actis protunc minorenni habita Processum eius
G Kozłowski Actis Victrico Instituit Decretum
Condnis in fundum Eorundem Bonorum Zabowo
Iniunctae in ordine Cognitionis Iurium G Kozło-
wski servienda ac Possessionem eius explicanda
tumq resolutionis praetensionum fundi ad solam
Comparitionem Actis protunc minorennis ex-
portavit in Tmo itaque Condnis Summam
Trium Millium Tyne Pol per olim Charissi-
mam Actis Matrem G Kozłowskicum praejudicio
et alienatione Pupillor et Successor natu-
ralium in primo voto procreatorum eidem
G Kozłowski facillime ad solvendam agnovit
bonificationem et restitutionem Inventariorum
rerum mobilium, totiusque Suppellectilis do-

mestice

mestice ac Clenodiorum et Argenteriorum sinon
omnium fatis ott Parentis actu derelicto statim Rege:
stro p Charissimam Matrem conscripto et ad acta
Crem Plorem perrecto Juramentoq comprobato
specificato nonvindicavit, imo quibusve pretensioni:
bus licet irrealibus G. Kozlowski ad actu moder:
num usurpatis premissa Inventaria, Res mobi:
les, Argenteria ac totam suppellectilem domesticam
mortificari et annihilari nullis precedens Inqui:
sitionibus permisit, Summas a varijs Delito:
ribus Judeis per actu Parentem concredito
p G. Kozlowski victricum recepto sub decisionem Judi:
cij Condrlis non porrexit imo hereditatem sui
actu in quam plurima Onera facta Conniventia
cu G. Kozlowski utrique citati Induxerunt, Decretum
actu preiudiciosum in Termino premissae Condescen:
sionis proferri curarunt his Illati Iniurijs
actu modernum spe adipiscendae Possessionis et
potius lucrandae hereditatis Bonor Zabowa
actu modernum protunc minorennem in tutella
Ipsi existens ad recognoscendam obligationem Bo:
nor Zabowa pro Summa Octo Millium Flor
Pott superinduxit, Statum Bonor p Ipsum et
ad libitum Ipsi conscriptum p actu subscribi
mandavit ac alios quosvis actus officiosos et
Transactiones preiudiciosas varijs conquisitis
modis actu adstrixit seu Ipsi utrique citati his
in premissis preiudiciosis actibus actu moder:
num Ita minorennitate existens nullo modo sibi
in quopiam consulere valens Iniuriarunt et damni:
ficarunt, exinde contra leges Rni processerunt. Quare
citantur ad videndum et audiendum Ipsi ad Comporta:
tionem Documentorum quorumvis ad universalem
Substantiam tam hereditatis quam Successivam in
manibus Ipsorum haerens ad seq actu post quasvis
personas spectans praevia Comprobatione Jura:
toria stringi, quibus comportatis Transactiones quas:
cis

ui ac quosvis Actus Juridicos cum praejudicio sui Actis
subsecutos Jus naturae laedentes cassari, Desolationem
bonorum, restitutionem Inventariorum, rerum mobilium
ac totius suppellectilis domesticae satis olim Actis
Parentum derelictis bonificari, usum fructum, ac quem=
vis decessum compensari, addandum Calculum de perce=
ptis indebite per Ipsos proventibus Compelli, Decreta
cum evidenti Injuria et damno uti in Condicto per Ipsos
M. Pęczkowski cum Gnoso Kozłowski inito et facto
prolata meliorari, pretensiones Ipsi M. Pęczkowski
et Solutionem Summarum ad G. Kozłowski regulari,
Dimissionem bonorum sibi Actis decerni, Processum
Illegalem sine poenis cassari, in ordine praemissorum omni=
um Condescensionem ad Bona Zabowo Judicij Sui
assignari poenas respectu initi inter Ipsos cum praejudicio
Actis Condictaminis decerni, litis expensas refundi,
Caetera pro Causae Justitiae ac Terminorum exigentia
contra Ipsos statui decidi et sententiari altera quoque
Inter Gnosum Josephum Pęczkowski Judicia
Nrem Ciechanoviensem Actis ab una, et G. Valentinum
Strzeszewski Rl. Plocensem Inhaerendo Documentis
suis Causam praesens suffraganeam

Decretum Reinductionis inter Gnos inter M. Radzymiński Vena
torem Ciechanoviensem et G. Krasnodębski,

In Causa et actione judiciaria in praesentia inter Gnum Theo
dorum Radzymiński Venatorem Ciechanoviensem Bono
rum Dłużniewa cum attinentijs Haeredem actis ab una,
Et Gnosum Josephum Krasnodębski Eorundem Bonorum
Dłużniewa cum attinentijs Tenutarium Possessorem Inhaerendo
maioni ~~suae~~ authe factae ad Judicium Praesens Parte
ab altera Citum idque pro Eo, Quia ipse Stante ~~ipsa~~
sua Bonorum Praefatorum Dłużniewo cum adjacentijs Te
nutaria Possessione Subditos de Eisdem Bonis per ni
miam angarisationem Profugare Causavit, et alios
Subditos molestare non cessat, Campum magoreum in
quo reseminare anno Currenti non debet varijs Segetibus
Conseminavit, Prata pro Pascuis in Eodem Campo mago
reo pro Conservatione inventariorum asservari debita indebi
te Collegit

indebite Collegit, agros Cmethonales impertinenter usur
pavit, et Conseminavit, per quod damna non modica
intulit, Subditos depaupertavit, inventaria per dimi
nutionem Pascuorum et Coarationem Campi magorej
ac Collectionem Prator ad miseriam induxit, infideli
Judaeo Herszek Tabernatori suo Lsum Michaelem
Custodem Bonar ad Possessionem ipsius non spe
ctantem Mci actoris de Bonis Dłużniewo Subdi
tum nulliter Concutere Permisit, Satisfactionem
de Eodem Judaeo ad Requisitionem Mci actoris prae
stare noncuravit, aedificia desolavit, aliaque praejudi
cia et damna Jusius in Fundo remonstranda intu
lit, Quare Citatur ad videndum et audiendum ipsum
ad Statuitionem Subditorum de Bonis Dłużniewo
Haereditariorum Causa ipsius Profugorum mediante
Sententia Judicij Praesentis Stringi, Calculum de
Perceptis ex agris Cmethonalibus impertinenter per
ipsum usurpatis et Seminatis tum Pratis reddenda
declarari, Bonificationem aedificiorum per ipsum de
solatorum nec non Causatae Inventariorum per dimino
tionem Pascuorum et Coarationem Campi magorej ac Collectio
nem Prator miseriae nec non Compensaonem Quarumvis fun
di praetensionum ex quavis re et occasione Emergentium pre
sui Mci actoris decerni Poenas me Subditorum nimis an
garisationis et Eorum depaupertationis tum intuitu In
fideli Judaeo arendatori ipsius Labonosi Michaelis Cu
stodis ad sui possessionem non pertinenti Concutere permis
sionis Justitiaeque de Eodem Judaeo requisitae non adim
pletionis dein p alijs inconvenientijs Inquisitione
probanda distinctas super ipso irrogari damna quaevis
tam sibi Mci actoris qm Subditis illata Compensanda dici

Condescensionem

Condescensionem in Ordine Earum ac aliarum Fundi
Praetensionum Cognoscendae rei veritatis ad
Bona Dłużniewo Judicij ~~sui~~ competenti assignari Litis
Expensas resarciri ac id quod Juris Erit deter
minari Alias Citatione Eadem Praemissa Jussuis
in se obloquenti in diem hodiernam retela
denti et devenienti Partibus ipsis Et quidem
Mo Theodoro Radzymiński Venatore Ciechanoviensi
actore per Gsum Paulum Chmielewski Et Gsio Josepho
et Francisca de Rogińskie invicem Congibus Krasno
bębskie Cittus et indicens per G. Josephum Łossowski
Coram Judicio praesenti Comparens et suum judicia
liter Controvertens Quarum Partium Controversijs
in Judicium suum inductis Exauditis Judicium de
cidendo Terminum partis actoreae cum Partem li
tatam Editum Controversijs Partium Exauditis
Quoniam Causa intuitu praetensionum Fundi ex
Bonis Dłużniewo Tenutarice Gnosi Krasnodębski
in ante Subiectis suo in Judicio promovetur quae si
ne Condescensione decidi nequit, Proinde in Ordine
infrascriptorum Peragendorum necessariam Esse
Condescensionem Judicij sui aut Gsor Camera
rior Trium Plocens ad Fundum Bonor Eorum
Dłużniewo Captato tempore tamen ao Praesens
adinvenit, Quod Judm aut unus Mcus Judex
vel Camerarius a quacunque Parte Conducen
dus praevia de adventu sui tempestiva avisa
tione Facienda Condescensurus Comportationem
Contractus Tenutarij ac inventarij Status Bonor
Dłużniewo demonstrans injunget, quibus Compor
tatis de desolatione aut reperatione aultis vel de
perditis Inseminationibus angarisatione Subditor

tum

tum violentijs damnis injurijs inquiret, investigabit, inqui
sitiones juratorias Expediet, Juramenta pro opportunita
te negotij Expediet, Statutionem Subditor Causa Citati
ac si Profugor si Eadem Causata Profugatio deducet
parti Citatae decernet, poenas super quo interent mega
bit, bonificationem Omnimodam Parti injuriatae adinveniet
rigores annectet, Terminos Praefiget, inductionem Partis Cita
tae Resolvet, Cunctasq' et Singulas Partium Praetensiones
nihil intactum et irresolutum relinquendo pro Exigentia Legis
justitiae ad Contenta Termini Partis actae tum inductionis
Partis Cittae, ad Contenta maoris et Tmi Edendi judica
bit, et moderabitur Cujus decisioni Partes Parere et acquiescere
idque sub poena Baoris illo in Tmo Condescensionis super
Parte Contraveniente publicanda debebunt ac tenebuntur
luita poena Septem Marcarum Polonicalium Parti per Par
tem Compensanda Judicio suo totidem ab utraque Parte
in instanti Solvenda pro quo Condescensionis, Tmo Par
tis quos voluerint et negotium poposcerit, adcitent adcitan
di sub Rigore quo Supra Comparere tenebuntur Decreti
Praesens Vigore In Continenti MRGP. Paulus Borze
wicz de Borzewo Cmethonum authus Et Juratus palam
rvit, Quia ipse Citationem Literalem Sigillatam p Judicijs
psens Servienz Edictionem pfatae citae ad Bona Dłużnie
wo Feria Secunda ante Tm Sanctor Trium Regum eo psens
detulit Exportavit, posuit, reliquit, et depositione notifica
vit de quo psens idem Mlis fecit Reonem

Decretum Condescensionis Inter Gsos Mniecznikowski
Wituski Brzechowski Karwowskie ac alios. Latum.

In Trno homo ex Remissione tumq ad citationibus
quarum tenor et quidem remissionis Sequitur
talis, Actum in Siepre in Terminis Communibus
Terbi Olecenz Districtus Siepreensis Vigore Legis
in diem hornam incidentibus Feria tertia post Domi-
nicam Exaudi,

exaudi Scilicet Die Decima Octawa mensis maij Anno Domini
Millesimo Septingentesimo Septuagesimo Nono, Inter Gnosum
Adamum Mnieczmikowski, et Juliannam Tanska invicem Conju-
ges, Actt per Eundem G. Mnieczmikowski suo et Contis Suae mne
pltr Gsos Theressiam de Tanskie primi Actt Gsi Josephi Kocię-
cki, Secundi ex post voti Actt Gsi Thomae Brzechowski ac dein
de tertij ad praesens voti Gsi Petri Wituski Contem seu utrosq
Conjuges tam Casimirum Lugoski Jacobum Parentem Jose-
phum Bartholomaeum, Stanislaum Reymundum Filios Karwo-
wskie, Petrum Ostrowicki et Succores Actt Gsae Catharinae Brzecho
wska cum Eodem Gso Petro Ostrowicki Procreatos Stanisla-
um Pruszczynski, et Mariannam Siemiętkowska invicem Con-
juges Citt per Eundem Gsum Petrum Wituski suo et Supra-
scriptorum Cittorum mne pltr Judm ex racionibus Certis Remittit
Causa praesens ad Cadentiam districtus Raciązienę nunc
modo Imminenę pro decisione in Eodem Districtu Raciązienę
procurandę Inscriptionis per partes Easdem cum Conservacione
Trmi. Adcitationis quoq Primae Tenor Ejusmodi, Stanislaus
Augustus Dei Gratia Rex Poloniae magnus Dux Litt R.
Vobis Gnosis Theressiae de Tanskie primi Actt Gsi Josephi
Kocięcki, Secundi ex post Actt Gsi Thomae Brzechowski ac
deinde Tertij ad praesens voti Gsi Petri Wituski Con-
sorti alias invicem Conjugibus, tum Casimiro Lu-
gowski olim Alberti Filio ex olim Gsa Constantia
Brzechowska Jacobo Parenti Josepho Bartholomaeo
Stanislao Raymundo Filijs Karwowskiem Petro
Ostrowicki et Successoribus olim Gsae Catharinae
Brzechowska tecum Gso Petro Ostrowicki proge-
nitis Stanislao Pruszczynski, et Mariannae Siemiętko-
wska, invicem Conjugibus et alijs Succoribus Actt
Gsi Thomae Brzechowski, de Personis Bonisq vestris

gnltr

gnltr omnibus in dnis ut in Trnis Omnibus Trribus Plocenae
Feria Tertia prius et proximius ab hinc in Sieprc
Celebranae pltr ac peremptorie Compareatis ad
Instantiam Gnosorum Adami Miecznikowski et Ju-
liannae Tanska Olim Simonis Tanski Filiae alias
invicem Conjugum Actt Qui vos et quidem a Sia
indiem ab Utrinque cum eadem de Jure requisita in-
haerendo maeni Coram Actis Authenae Rem
facti tum Scriptis manualibus ac alijs Documen-
tis Causam praesenae Juvanae Citant et ad Paratos
anteriores quosvis Trnos Paratam Condemna-
tionem Paratumque Decretum injunctae Conde-
scensionis revificatoriae revificando Causam et
Actionem morte olim Gnis Simonis Tanski Suae
Actricis Consortis Parentis interruptam et
post Tranlapsos Trnos adcitant, ad videnae et au-
dienae vobis Cittis in Causa liquidationis Summarum
per Olim Gsum Thomam Brzechowski tam ab olim
Gnis Paulo Parente quam Simone Filio Tanskie
Suae vero Actricis Consortis Avo et Parente
levatt ulterius secum actt procedere demandari in
Ordine vero Executionis anterioris Decreti Judicij
Nostri inter Olim Gsum Simonem Tanski Parentem
actt Consortis ab una et vos Cittos parte ab altera
prolati Condescensionem sub-alternam ad Bona Cha-
rzyny Borzyny et alia assignari in Sublaonem
processus Super vobis Gnis Karwowskie Lugo-
wskie in judicijs Nostris obtenti Poenas irrogari
Caetaraque ad mentem Trnorum anteriorum origi

nalium,

Originalium Contra vos Cittos Statui decidi et Sententiari, Sitis Trno advenienti Parituri et iuditr Responsuri Datt in Supra Feria 2da pst Domicam Jubilate proxima Anno Domini Millesimo Septingentesimo Septuagesimo Nono. Alterius Adcitationis Tenor Sequitur talis. Stani Augustus Dei Gratia Rex Poloniae etc. Vobis Gnosis Andreae Janski Adamo Mniecznikowski et Julianae Janska Olim Gsi Simonis Filiae invicem Congibus Bonorum Borzyny Charzyny Haeredibus et Possessoribus, de Personis Bonisq vestris gnaltr omnibus mandmus ut in Trnis Communibus Trrbs Plocens Juxta Suam Cadentiam in Plonsko Celebrand pltr ac peremptoriae Compareatis ad Instantiam Gnosor Petri Wituski et Theresiae Janska Primi Olim Gnosi Josephi Kociecki Secundi Olim Gnosi Thomae Brzechowski Tertij ad psens Voti invicem Congum Actt, Qui Vos in Assistentia Competenti cum Eadem de Lege ab utrinque requiritur Inhaerend Maoribus Suis Citant Seu potius revificatoriae revificand vobis, causam et actionem morte Olim Gnosi Simonis Janski vestri Citt Fratris et Parentis germani interruptam ad paratos anteriores Trnos parata Decra iniunctt ad Fundum praedict Bonor Charzyny Borzyny Condmis, ob Fata Olim Gnosi Simonis Janski non effectuate adcitant, idq advidendum et Audiend Ulterius hac in Causa Vobis cum Jure procedi, Decra Anteriora Judicij sui iniunctae Condmis effectuanda declarari Cassataq Maone per olim Gnosum Simonem Janski Coram Actis Crenae Ciechanoviend Anno Millesimo Septingentesimo Septuagesimo Tertio extra Territorium nulliter

illata

illata Inscrõnem Debitoream p Se actt pro tunc
Brzechowska, in Viduali statu existenq in Personam
Actt praesentanej Mariti Super Summam Mille
Tynq in Bonis Charzyny Borzyny Seu Summa
Dotali in Eisq Bonis manenq Et licet per olim Pa-
rentem Actt in Parte olim Gnoso Kociecki Primaevo
Marito exoluta verum tamen a Gnoso Kociecki
Eius Succõre cum adscriptitia in quota mille Du-
centor Tynq de manibus Actt recepta benevole
Coram Actis Crenq Plocenq Anno ~~1771~~ 1771
regnitam indebite vitiat eademq Inscriptione
approbata Vos ad Comportaõnem Contractus
Sponsalitij Inter Parentes tui Gnosae Andreae et
Suae actt ~~Fratrem Germanum~~ et olim Gnosum
Josephum Kociecki Primaevum Maritum Conscripti
Apud vos haerenq Sententia Judicij Nri Stringi
Soluõnem Summae Integrae Dotalis de Bonis
Paternis et Maternis quantum provenerit
tum post olim Gnosum Adamum Tanski Suae
Actt Fratrem Germanum Successivae advenienq
tum distinctae Summae ut praemissum 1200 Tynq
per olim Parentem Actt ab ips et per Vos ab Eoq
Parente receptae cum provisionibus pro re Actt
ac etiam Summae 1000 Tynq vi Inscriptionis
Supra exaratt Actt Marito decernenq Deman-
dari Satisfactionem. Omnimodam in praemissis
ac pro Rebus Inventarijs Segetibus ac aliis
praetensionibus Actt praestanq decerni Caeteraq
pro causae et negotij praesenq exigentia decidi et

Sententiam

tiari Sitis Trnis Parituri et responsuri Datum in Raciąz Feria 2da post Dominicam Jubilate Anno Domini 1779no. In diem Hornam Cadenę et de venienę Partibus ipsis utrisq et quidem Gsis Adamo Mnieczinkowski et Julianna Tanska invicem Coniugibus Actt et Citt p Gsum Joannem Szczepkowski Inscriptt Plenipotenę Gsis Petro Wituski et Theresia Tanska primi olim Gsi Josephi Kocięcki, Secundi olim Gsi Thomae Brzechowski, Tertij ad praesens Voti Invicem Conjugibus Actt et Citt per maritum Suo et Consortis Suae nne pltr Gsó Andrea Tanski Cittó pltr Gsis Casimiro Ługowski Jacobo Parente Josepho Bartholomeo, Stanislao Raymundo Filijs Karwowskie ~~Filiis~~ Petro Ostrowicki Cittis per Gsum Bonaventuram Ciołkowski Gsis Stanislao et Marianna de Siemiętkowskie invicem Conjubs Prusciensk Cittis per Gsum Petrum Wituski, Coram Judicio praesenti Comparenę et Secum Judlti Controvertenę Quarum Partium Controversijs in Jdm suum inductis exauditis Jdm resolvenę remissionem per Decrum Judicij sui in una Eadęq Cadentia ex Districtu Sieprcenę affectanę partibus ad Districtum Raciązienę factam et ad Eunę Trnum Remissionis Cittones Ptium ad Jdem Judm sibi ab invicem editas decidenę Controversijs Partium exauditis, Quoniam anterior Condescenę in Fundum Bonorum Charzyny Borzyny ob Lata olim Gsi Simonis Tanski Subsecuta suum

non est

non est sortita effectum, proinde in ordine exutionis
anterior Decrorum Judicij sui necessariam esse Con-
descensionem in fundum Bonorum Curunae Charzyny
Judicij sui aut Gnorum Camerariorum Terrae Plocensis
captato tempore
facta Tempestiva avisatione Conducens adinvenit
Quod Idem sive officium Camerariale, alior. absentia
non obstante dum modo unus a quacunque
parte Conducendus Condescensurus adsit
Decreta anteriora Judicij sui in toto exe-
quet Partesque in omnibus et singulis
pretensionibus Cognitis et resolutis quibusvis
dubijs nihil intactum et irresolutum relinquens
pro exigentia totius negotij Causae presentis legis
Justitiae Documentorum ac Terminorum finaliter de-
cidet disjudicabit et moderabitur Cuius decisi-
oni partes parere et acquiescere Judicatusque
Parti sub Poena Baonis illo in Termino Con-
descensionis super Parte contraveniente
publicanda debebunt Luita Poena Septem
marcarum Poll. Parti per Partem Compensanda
Judicio suo tot idem in instanti ab utraque Parte
solvenda, pro quo Condescensionis Termino Partes
Quos voluerint negotium poposcerit adcitendi
adcitandi, sub rigore quo supra Comparere
Tenebuntur Decreti presens Vigore. In Continenti

mlis

Ministerialis Rm̄ Gnalis Providus Paulus Borzewicz de Borzewo Methonum authenę et Jurati palam Rgcit Quia Ipse ad Citationes Litt Sigilt pro Judicijs Trrbs Plocenę Servienę Editas Contra Cittos Pfatos et quidem ex parte Gsi Adami Mniecznikowski, et Juliannę Tanska invicem Conjugum Contra Gsos Theresiam de Tanskie Primi olim Gsi Josephi Kocięcki Secundi ex post olim Gri Thomę Brzechowski, ac deinde Tertij ad Psens voti Gri Petri Wituski Consortem alias invicem Conjuges, tum Casimiram Ługowski olim Alberti Filium Jacobum Parentem Josephum Bartholomeum Stanislaum Raymundum Filios Karwowskie Petrum Ostrowicki et Succores olim Gsę Catharinę Borzechowskie Stanislaum Pruszczenskie et Mariannam Sięmiętkowska invicem Conjuges et alios Succores olim Gri Thomę Brzechowski, ad Bona Przerad Magna, ex Parte vero Gsor Wituskich ac aliorum contra Gsos Tanskie Mniecznikowskie Bonor Borzyny Charzyny Hæredes et Possessores, ad Bona Charzyny Borzyny ultrasq has ad Citationes, Juxta datam et annum in Eisdem superius oppositam anno Psenti detulit exportavit posuit reliquit et depositione notificavit de quo Psenę idem Mtis fecit Relationem.

Dilatio inquisitionis Inter Gnosum Valentinum Strzeszewski B. C. P. et Gnosos Ubysz Podowskie ac alios eduenę Cossa.

In Causa et Actione judiciaria Infrascripta Inter Gsum Valentinum Joannem Strzeszewski B. C. P. Actabunę

et Mgcos

et Mcus Josephum Ubysz Venatoridam Plocens
et Exercitus Artileriae Rm Praefectum Joannem
Podowski Thesaurarium Raciaziensem infrascrar
violenciar et ausuum executores et motores tum
Gsos Mathaeam Starczewski Instigatorem Jose-
phum Losowski Burgrabios Crens Plocens Joan-
nem Zawidzki, nec non Nobiles Thomam Zgliczyn-
ski Michaelem Umiecki Earunae violenciar adju-
tores ob similiter in Persona suprascra Actt
executores inhaerens Proationi Suae Coram Actis
Authis Rm factae seu faciens ad Judm pstens
pte ab altera Cittos idq pro eo qui ipsi et impri-
mus ipse Mcus Ubysz ad formatas per quan
dam Personam Contra Se Actt nullis ex ratio-
nibus injustas ptensiones administrans existen-
doq cum varijs personis in pcessibus plusquam a
decem annis in multis Subselijs et praecipue
in Judicio Officiens Crens Plocens transquilitatemq
inter Personas eandem Servare studentes, semper
disrumpere Conans etiam se Actt nihil quidquam
mali eis in vita sui peragentem non nullos nobili-
um sine situ et Consensu eorunae nomine pcessibus
varijs ad Judm hocce Crens Plocens ac ad alia Sub-
selia sibi Actt per ipsum institutis aggravavit
ubiq in tenore ad Bona fama ipse Mcus Ubysz
cum Mco Podowski Starczewski Zgliczynski
et Umiecki nocere sibi Actt curavit seu ipsi
Actt rixas et incontentiones secum Actt varijs
in locis et pcipue in Staba Judicij Crens Plocens
in Praesentia Msci Vicae Capitanei Cons Obser-
vantiam ejusd Personae pcedens excitarunt

ibidem

ibidem multoties varijs disgustibus affecerunt
laeserunt dischonorarunt occasionum variarum
ad majores violentias excitanę procurarunt eosdem
Nobiles ab hisce suprascriptis per ipsum Mcum Ubysz
vexatorijs processibus institutis et eisdem evitt
actare conanę ipsi Ctt videlicet Mcus Podowski
Starczewski et Losowski ipsorum suasibus ad hanc
tranquillitatem non admiserunt qui nimo existenę
in hisce processibus se cum actt eosdem Nobiles super
induxerunt alias injurias oppressiones tam
protestatione per se actt facta quam futuris in-
terrogatorijs Conscribunę specificanę peregerunt
ipse denique Mcus Podowski cum hocce Gnoso Zgli-
czynski in culpat non cessando in supra expressis
violentijs et iniurijs sibi actt nulliter peractis
uno tempore adveniente etiam cum Mco Ubysz
supra toties expressam stubam Judicij Crenę
Plocenę sine ulla etiam reverentia Mcorum Judi-
cum Imprimis Disgustibus se actt causa
varior negotior in hocce stuba existentem
affecit ex loco ad locum sui actt locum
tranquillae a supradictis oppressionibus
invenire cupiente transeuntem in hocce stuba
conquisiverunt ad aures varias calumias
et blaschmemias sibi actt ac se quiddam se-
cretum propallarunt ad eosdem aures dicenę
se actt concutere et evivis sufferre spopon-
derunt, minimeque se actt hocce oppressiones
advertentem pt aliqd tempus ex eadem
stuba Judli exeunę nihil mali sperantę et per
aluna eiusdem stubae judlis transgredientem
Ipse Mcus Podowski cum eodem adhibitae

Nobili

Nobili Zgliczynski in hocce atrio in occultis
locis Celantes imprimis ipse Mcus Podowski
veloci Cursu apparendo ad Concutendum
sui Actt suam manum Eonq Actt Concutere
ipse vero Nobilis Zgliczynski frame ad id com-
parata et p medicum jam evaginata secare
in idem Actt ab amicis defederetur intenda-
runt ipse Mcus Podowski tunc temporis
vestes in se Actt dislaceravit ipse deniq Gsus
Starczewski an ex suo animo, an ex alicujus
mandato se Actt maone sua laesiva Coram
Actis Crenq Plocen idq sub Celebratione Ju-
diciorum Sabbatho pt Dm Conductus Paschae
Anno p Sene Conq se Actt fact irrealibus puri-
ctis nunquam duducenae repleta honorem
sui Actt intaminatt circumscripsit per idq
omnes Citt metas legum transgressi sunt
poenasq in se traxerunt pro quibus super
ipsis irrogandis et extendendis citant ad vi-
dendae et audiendae ipsos Cittos respectu pmissar
inconvenientiar poenis Condignis mente
legis puniri in deductionem pmissorum omnium
inquisitionem instantanee ubi Actt Eue
Conq censeri se Actt ad pristinum honoris
gradum Restituendum Sententiari Maonem
p ipsum Gsum Starczewski factam ex actis
authis eliminandum et extractum Eiusd Maonis
Comburendum Sententiari explicationem de hocce
Conq se Actt facta maone Cujusnam est vel
mandato haec Matio illata p ipsum est dand

Coram

Coram Judicio nostro decidi Caeteraq; p causae
Praecedentis et negotij exigentia conc. ipsos Status
alias Cittone eadem Praemissa fusius in se obloquen
in diem hornam recte Caden et devenien pltbus
ipsis et quidem Gro Valentino Strzeszewski
B.C.P. actt pltr Mco Josepho Ubysz Vena-
torida Plocen et Exercitus Artilerie Qni Praefe-
ctus Joanne Podowski Citato p Gram Jose-
phum Losowski, tam Gsus Thoma Zgliczyn-
ski Michaele Umiecki Citati per Eundem
Gram Zgliczynski suo et Gro Umiecki nre
pltr Gro Josepho Losowski B.C.P. Cttto
pltr ad obiectam Condemnationem de
actu ejus in Ptonsko in Trmis Combs
Tmbs Plocen Mcia 2da pt Dni Septua-
gerimae Scilicet Die prima mensis Februarij
Anno Currenti ex pte Gsi Josephi Kosko
wski Att Casimiri Filij respectu Comporta-
tionis Traditionis in Bonis Koskowo Boguxedy
Rycharcice et Gnaty pre MM. Podowski Thesau-
rarij Raciazien expeditae e loco Eiusdem Tra-
ditionis cuiusdam supercessionis ab officio
de actu traditorie in judicio repositionis exinde
in elusionem Judicij Praesentis decernen educen
inquisitionis, non tamen eductionis imo eidem Decro.
Contraventionis super eodem Gro Starczewski ex offi-
cio Cttt obtentam et publicatam ad obiectam quoq;
Condemnationem obicienti Gro Josepho Koskowski ex
Pte Gsof Joannis et Evae de Moscickie in vicem Con

jugum Parentum

Parentum atq Thomae Filij Agnethis Gri Ignatij
Malewski Annae Gri Felicis Gicewski Saloneae
Famati Josephi Jędrzeiewicz Contem Sowienskie
Filiar in Castro Plocens Fra 2da pt Dni Sexa-
gesimae proxa Scilicet Die 20 mens Febru-
arij Anno 1775 ratione Solutionis mar-
car Sexagintar ac medij varij Capitt Sim-
plicis in Sublacnem Condemnaoni Dero
Confederationis Gnalis Rni utriusq gentis
Varsaviae probati adjudicatam sup eod Gro
Josepho Koskowski in Tmo Satisfactorio obten-
tam et publicatam teneri ptes easdem ab
invicem, Docere se de loco Standi et attentis
rationibus Judm supermoventibus remota
Condemnatione Gros Sowinskich Gro vero Ma-
thiae Starczewski B.C.P. in Constitutionem
loci Standi, poenam duplicem quatuor decem
marcar Pol pte obicienti Gro Josepho Ko-
skowski Judicio vero per medium subrigere
poene Baonis ex Regestro poenalium extendenae
in Constanti Solvat cuneq habere locum
standi Judm censet ptibus vero experiri man-
dat, in Experimento Controversij ptium exau-
ditis, Gsum Valentinum Strzeszewski Cttt cone
Mcum Joannem Podowski Thesaurarium Racia-
zienc et Gsum Mathiam Starczewski Josephum
Posowski Bur. Cre Plocens ex re male pfide Cita-
onis non habere Trnum Judicat qui nimo eosq

libero.

libero ad psens Utrmo eiusd Gri Strzeszewski facit
et pnunciat cum reliquis vero Citatis judm Cau-
sam psequi jubet in psequendo siquidem Causa
psens intuitu obiector sine inquisitionibus decidi
nequit pinde judm dilationem inquisitionis p
sequenti judicior suor Cadentia pti utriq de-
dit et Concepit put psentibus dat et Conce-
dit Conservando Trnum ptbus memoratis
utrisq in pallegatis Judicijs suis Mlis Rni Gnalis
Proconsdus Paulus Borzewicz de Borzewo Cmetho-
num Authus et Jurat palam Rvit quia ipse
Cittones literales Sigillatas p judicij psentibus
servientes editas cone pfatos Cittos et quidem
Cone Gsos Lesowski Starczewski et Zawicki ad
mareas eor Fra 3tia pt Dominicam Rogatio-
num Cone vero Mcos Ubysz Podowski ac No-
biles Zgliczynski Umiecki Fra Quarta pt eand
Dnicam Rogationum videlicet Cone Mcum
Ubysz ad Bona Nidarzyno Cone Mcum Podowski
ad Bona Niesutowo Cone demq Nobile Zgliczyn-
ski Umniecki ad Bona Mysthowo Sortesq
Eorundem itidem Sittas omnes has anno
psenti detulit exportavit posuit reliquit et de
positione notificavit de quo ~~psen~~ ejusdem Mlis
est Relatio.

Dilatio Inquisitionibus Inter Gnosos Ostrzy
Kocki et Siekluchi.

In Causa Judiciaria infrascra inter Gsum Ca-
simirum Ostrzykowski actt ab una et Gsos
Maryannam z Bysienska ott Gsi Casimiri
Siekluchi Relictam Contem viduam matrem

et Casimirum

et Casimirum Siehlucki Filium Inhaerenae
Maiori Suae Coram actis authenae Rm factae vel
faciendae ad Judm praesens parte ab altera Citt idq
ad videndae et audiendae ipsos et quidem
Gsum Siehlucki ratione perceptis in vim
Acteramenti a se actt quatuor Ftt pott Ser-
vitior annualium apud se actt in Bonis Sza-
thowo Susceptor etiam per Quatuor Septima
nar Continuator nolle diutius Continuationis
et sine Scitu a se actt alienationis et ad Domum
suam in Curra sui actt proprio discessionis per
ipsam vero Gnoam de Bysienskie Siehlucka
matrem praedicti sui Domum ipsius advenientem
Susceptionis et Ejusdem Conservationis Continu-
ationisq praecensitor Servitior apud se actt
Susceptionis praelibato Filio suo denegationis
ex indeq se actt magnopere injuriationis Sen-
tia Judicij praesens stringi praefatum Gsum Siehlucki
ad Continuendae apud se actt Sensitia adigi praeten-
sionem Sine injuriam ex non Continuator
Servitior emicanae bonificanae Censeri ratio-
ne vero se actt elusionis tam matrem quam
Patrem paenae cum dignis puniri et id quod Jus
Equitasq poposcerit decidi et Sententiari, alias
Cittone eadem praemissa fusius in se obloquens In
dum hornam recte Cadens et devenien ptbus
ipsis utrisq et quidem Gso Casimiro Ostrzyhowski
actt pttr, et Gsus Marianna z Bysienska actt
Gri Casimiri Siehlucki Relict Conte Vidua
matre, Gso Casimiro Siehlucki Filio Citt
per Eundem Gsum Casimirum Siehlucki

Filium

Filium suo et Matris suae pltr Coram Judicio praesens
Comparens e secum Judltr Controvertens quarum
partium Controversijs in judm suum inductis exau-
ditis, Judm decidens Citationem partis actoree parti
Citt editam Controversijs partium Exauditis Si-
quid Causa praesens sine inquisitione decidi nequit
proinde Judm parti utriq Dilationem Inquisitio-
nis praesequenti Judicior Trium Plocens Fra 2da
prius et proximius ab hinc ex alternata in Ptonsko
celebrans Cadens dedit et concessit prout praesens
Dat et Concedit Conservans Trnum partibus
memoratis utrisq in pallegatis Judicijs suis
sine quavis ad Citatione Comparens paratt
peremptorium In Continenti Mlis Rm Gnlis
Providus Paulus Borzewicz de Borzewo Chnethon
Authus et Juratt palam rvit Quia Ipse Citt
Litt Sigillatt pro Trnis praesens Seniens editt
Cons praefatos Citt ad Bona Korzybie magna
Feria 2da post Trm Sanctor Trium Regum Anno
praesens detulit exportavit posuit reliquit de po-
sitione notificavit de quo praesens Jd Mlis fecit Re-
lationem.

Dilatio majoris Inter Illm Capitt Cathedtt
Plocens et Per Illm Rdm Mathiae Rohitnicki.

In Trno hodierno ex adjectatione ~~Trnum~~ literarum Trn Plocens
Cuius Tenor Sequitur talis, Stanislaus augustus
Dei Gratia Rex Poloniae etc. Tibi Perillm Rndmo
Mathiae Rohitnicki Canco Cathae Plocens Bonum
Tenium Arcelino haeredi, de Persona Bonisq tuis
gnltr omnibus mndms, ut in Judicijs Trbus
Plocens Feria 4ta prius et proximius ab hinc
in Raciaz ex alternata juxta Suam Cadentiam
Celebrans pltr ac peremptorie Compareas ad

Instantiam

ad Instantiam Illmi Capituli Cathedralis Plocens
Actis Qui Te inhaerens maioribus tum Documentis
Causam praesens fulgentibus Citant seu potius quam
primum de Lege Novella Ferum Causis ratione Deci-
marum in Judicio Trium Constituente notitiam Supremus
ex tunc statim recedens a Foro Crens Plocens
Ubi Causa Ratione Decimae de Bonis Tuis Supra Sonis
Arcelino et Ecclesiam Cathl Plocens pertinens in-
hoata fuerat Decretumque Commonicationis Docu-
mentorum in ibidem intercessit ad Paratum hocce Decretum
Adcitant, Ulterius Tecum in Judicio Nostro hac in Cau-
sa Jure procedi Decretorum memoratae Commonicationis
Documentorum Satisfieri Contractum Resignatorium
ac ipsummet Resignationem Bonorum Sepedictorum Ar-
cellino in rem Tui Subsecutae reproduci Quitationis
Antelationes praefatam Resignationem praecedentis/
siquas a Tuo Jurisdatore de hac Decima porrectas
habes/ Comportari demum Solutionem momoratae
Decimae in recompensam manipularis per Florenos
Sexdecem Pro annuatem Peccomia parata Annis
Antiquioribus redimi practicatae ab actu quesitae
haereditatis a Te provenientem per Sententiam
Judicij Nostri Tibi demandari ab hinc vero in
posterum ad mentem Juris originalis in mani-
pulis quotannis extradendae iniungi Litis expen-
sas refundi ac id quod Juris erit contra Te Statui
decidi et Sententiari sis Pariturus et Juxta Re-
sponsurus Datt in Raciaz Fra 2da pt Dni Rmi
Palmatum Judlem pxa Anno Domini 1779
In Diem hornam recte Cadens et deveniens ptibus
ipsis et quidem Illmo et Rndmo Capitl Cathedrali

Plocens

Plocens. Actt per per Illm Rmdissimum Gregorium Gosthowski Canonicum Cathedrae Plocens. Decro Capituli Gnalis pro festo Sancti Sigismundi Regis et martyris Anno Psens. Celebratt delegatum suo et eiusd. Capituli Cathe. Nrae pltr et per Illri Rmdmo Mathia Rokitnicki Canonico Cathe. Plocens. Citt per Gnsum Hiacinthum Przedpetski Coram Judicio Psens. Comparens. et secum Judltr Controvertens. quarum partium Controversijs in Judm suum inductis exauditis, Judm ad affectationem pltris Rmdmi Mathiae Rokitnicki Citti Dilationem majoris pro Judicijs Trrbus Zawiskrzens. in Strensko Celebratis quam literatorijs Documentis probare Tenebitur sequenti Judicior Trrum Plocens. Fra 2da prius vel proximius ab hinc ex alternata in Plonsko Celebrand. Cadens. dedit et Concessit prout psens. Dat et Concedit Conservand. Tmo ptbus memoratis utrisq. in p allegatis Judicijs suis sine qua vis ad Citaone Comparend. paratt perempt in Continenti vero mlis Rmi Gnalis providus Paulus Borzewicz de Borzewo Cmethae authus et juratt. palam Rvit Quia ipse Citaonem Litt Sigillatt pro Judicijs psens. Serviens. edit Cons. pfatt Cittum ad Bona Arcelino juxta Datam in Citaone positam Ao psens. detulit exportavit posuit reliquit et de positione notificavit de quo psens. Jd mlis fecit Relationem.

Banitus Gsus Sokolnicki per Gnos Wirzbickie.

In Termino hodierno ex Adcitaonibus Litt Tribus Plocens. binis quarum et quidem primae Tenor Sequitur talis Stanislaus Augustus Dei Gratia Rex Poloniae &c.

Vobis Gnosis.

Vobis Gnosis Eve de Zdiarskie Ad Gri Mathiae Wirzbichi Ad vero Joannis Filij relicte Conti Viduae Matri Tum Joanni, Vito Antonio, Pio et Hedvigi Virgini Innupt Fratribus et Sorori inter vos Germanis Wirzbichiem Filijs et Filiae supradict Ad G. Joannis Wirzbichi nepotibus de Personis Bonisq vestris gnlt omnibus mandamus ut in Trnis Communibus Trrbus Plocenq prius vel proximius ab hinc in Raciąz juxta suam Cadentiam Lege Prescript Celebrand plt ac peremptorie Compareatis Ad Instantiam G. Joanis Suwinski Ad N. Mariannae Bombalicha N. Pauli Contis Sterilibus Fatis decessae Successoris naturalis Ad Qui Vos Inhaerend Documentis suis Causam Prsenq Suffraganq cum debita de Lege assia Citat Seu potius ad parat totum et integrum Processum, Parata quaevis Decreta Paratq quosvis anteriores Trnos, et Juris Gradus, revivicatorie, revivicando Vobis Causam et actionem, morte dim G. Mathiae Wierzbichi Vestri Cit Mariti et Parentis Interrupt ad citat idq ad videnq et audiend Vos ad Solutionem Summae quadringentor Tynq una cum Provisione ab Eadq pveniend p Ad G. Joannem Wirzbichi Vestri Avum Ad N. Mariannae de Suwinskie Bombalicha Steriliter decessae in script Sententia Judicij nostri Stringi, Solutionem assignari, Satisfactionem Omnimodam Decretis ad inveniri Litis Expensas refundi ac idquod Juris et Justitiae erit Statui et Sententiari Sitis Trnd adveniend parituri et Judlt responsuri Datt in Raciąz Fra 2da post Dni Rogationum proxa anno Dni 1779no

Alterius vero Tenor Sequitur Eiusmodi Stanislaus Augustus Dei Gratia Rex Poloniae &c. Vobis Gnosis Alberto Sokolnicki Ante Actum et Alexandro Wotowski Moderno Bonorum Sokolniki haeredi, de Personis Bonisq. vestris gnlibus omnibus mandamus, ut in Trnis Communibus Terrbus Plocenae Juxta Suam Cadentiam in Raciąz Celebranae pltro ac peremptorie Compareatis, ad Instantiam Gsorum Evae Zdiarska Relictae Actum G. Mathaei Wirzbicki Contis Viduae Matris Joannis Viti Antonij Pij et Hedvigis Virginis Innupt Praefati Actum G. Mathiae Wierzbicki, Filiorum et Filiae Wirzbickich Actum Quittos et quia Virgo in Assna Competenti adcitant ad videnae et audienae vos ad Evictionem ab Impedimento Juridico nempe Solutionis, Summae Trecentorum Tynae per Actum Gsam Mariannam Bombalicka Actis Trbus Plocenae in Ptonsko, Tibi Gsae Sokolnicki Cessa per Actum Gsos Mathiam Suorum Actorum Patrem et ~~Patrum~~ Petrum Patruum Wirzbickie Tibi Gso Sokolnicki persolutae Sententia Judicij Nostri, adigi, Satisfactionem Decris tam Communicationis, Documentorum quam Dilationis Majoris Iniungi Litis Expensas, refundi, acid quod Juris erit decidi Sitis Trno Parituri et Responsuri, Datum in Raciąz Fra 2da pst Dni misericordiae Ao Dni 1779 ad paratum anteriores Trnos paratum Decreta revificatorie, In Diem hodiernam recte Cadenae et devenienae ptbus ipsi et quidem Gso Joanne Sawinski Actum pltro

Gsis.

Gsis Eva Zdiarska ddt Gri Mathiae Wirzbicki
Relicta Conte Vidua matre Joanne Vitto An-
tonio Pio ac Hedvigi Virgine Innupta Fratribus
et Sorore inter se Germanis Wirzbickie Citt
et pro Evictione conq Gnosos Albertum Sokolnicki
et Alexandrum Wotowski Actt per Eosq Gsos
Evam Zdziarska matrem et Joannem Wirzbicki
Filium Natu majorem, suo et Suprascriptt nnibus
pltr, Gso Alexandro Wotowski, adcitt per Gsum
Adamum Mitodrowski, Gsam Alberto Sokolnicki
adcitto per Gsum Josephum Madzelewski, ad Obie-
ctam a latare Condemnationem de Actu in Bilsko
in Trnis Communibus Trbus Plocenq Fra 2da pt
Dni Rogationum 1775 ao ex Instantia Gri Josephi
Koskowski, actoris in Causa Eiusq Oppressionis
ac aliar attentar Violentiar super Gso Joanne
Suwinski obtent et Publicat teneri Eunq G.
Suwinski docere de loco standi Tanq moderomini
Judicij sui Gso Suwinski se Subiciente decernit Judm
Quatenus Jd G. Suwinski in Constitutionem loci Standi
pltr obicienq videlicet Gso Josepho Koskowski Poenam
duplicem Quatuordecem marcar Pot Judicio vero
per medium in Instanti, sub Poena Dni ex Rege-
stro Poenalium Extendenq in Instanti Solvat habereq
locum Eunq Gm Suwinski Judm censuit Censetq
praesentibus, Et quoniam Comparens Gri Alberti Sokol-
nicki per Gsos Wirzbickie pro Evictione ab impedi-
mento Gsor Suwinskich, adcitati ab inscra Com-
paritione recedit Eunq Gsum Sokolnicki Condemnare per-

mittit

permittit, proinde praefata pars actis coram Judicio praesenti comparens, et Trnum eundem hominum per totum Judiciorum modernorum tractum ultime attentans memoratis Citis ad Jus Juridice per mlem Rmi Gnalem Providum Paulum Borzewicz de Borzewo Cmethon authenem et Juratis Tribus et ultra Juris formam quatuor vicibus Clamatis et ~~ad~~vocatis non tamen comparens videlicet in Trno ex Decro anteriori Conservato Tum ad citaone revificatorie edita incidenti in lucro evictionis ab impedimento Gsor Sowinskich decernendae Contraventionis ~~Decro~~ Xoncepe Dilationis Maioris, alias in toto seu pro toto lucro negotij sui principalis, admittens Judicio praesens Judtr ac Officiose Condemnavit Condemnatque praesens ulteriorque sibi, per Judm, hocce ea in Causa fieri et exequi postulavit et Judm praesens Juri Commoni postulationique partis actis utilitate annuendae poenam Baonis in cim eiusdem lucri, ultime hac in Causa obtenendae decrevit praesentibusque decernit, et publicandae eandem Baonis poenam, supra scriptis Judlem mlem addidit et deputavit, qui mlis Satisfaciendae deputationis suae, a Judicio praesens habite meratis Baonis poenam modo praemisso optenendae ac ipsmet Citis praesens in Trno disparens esse Banitum Juri Commani Contrarium et rebellem hic in atrio stubae Judlis ac in alijs locis publicaonis Solitis praesens plurima Nobilitate ad Judicia moderna forumque publicum Congregata, alta sua praeconica

et Sonorosa voce

voce, proclamavit publicavit et ad notitiam
Omnium protunc praesentem in dubiam deduxit
de quo praesentem Idem Mlis e loco publicationis Suum
ad Judicium rediens fecit Relationem. postquam
publicatum ut praemissum est Bationis poenam Judicium
praesens Terrae Plocensis pro facienda Juxta praescriptum Juris
communis Executione Causam hanc cum toto ejus
effectu, ac partibus ipsis, ac Maiorem Loci Capitaneum
seu Minorem Locorum Capitaneos, sub cuius vel quorum
Jurisdictione praefatus Citatus cum Bonis suis Consi-
stit et residet remisit remittitque praesentem Cum Cum-
parentem vero Judicium praesens ad Convictionem di-
sparentem Causam hanc suspendit, Suspensamque
esse vult, ac praesentem declarat Conservandam Terminum
partibus memoratis utrisque in praeallegatis Judicijs
suis sine quavis adcitatione Comparendi paratum
peremptorium. In Continenti Mnlis Rmi Gnali
Providus Paulus Borzewicz De Borzewo
Methonum authus et Juratus palam
Rvit quia ipse Citatus Litt Sigillatus pro Judicibus
praesentem Servientem editis contra praefatum Citatum et quidem
Contra Gosp Wirzbickie ad Bona Goscino Karpe-
cino, Contra vero Gnosos Sokolnicki et Wotowski
ad Bona Sokolniki utrasque Juxta datas in ad-
citationibus positas anno praesenti detulit Exportavit
posuit Reliquit et depositione notificavit de quo
praesentem Idem Mnlis fecit Relationem.

Decretum Educenda Scrutiniorum Inter Gsos Zgliczenskie Wieluńskie ac alios.

In Causis et actionibus Judiciarijs infrascriptis Binis prima quidem Inter Gsos Andream Wieluński Parentem, Annam Cywienska Franciscum et Mathiam Wieluńskie privignam et Filios cum olim Gso Margaretha de Zgliczenskie Crudeliter interrempto procreatos, et quia apud Judicem cum ea de lege requisitis actis ab Una et Gsum Josephum Zgliczynski, inhaerendo proclamationi obductioni ac protestationi authenticae factis ad Judm praesens parte ab altera Citatum Idque pro Eo Quia ipse olim Gsam Margaretham de Zgliczenskie primi olim Gri Cywinski ex post Voti Secundi actis Parentis Consortem, Sculpro aliquo Sichaczem aliquoties in Caput lethalites vulneravit ac plurimas Concussiones, et Vulnera Lithalia nulla ad ipsam habita ratione, Solo non nisi praeconcepto, malitioso odio inflexit, per quam Concussionem et Vulnerum inflictionem fata repentina, tam Eidem actis Consorti et Matri Septima Die post Vulnerationem quam Successori ex ipsa procreando, in Utero Existenti Causavit Citatur igitur ad videndum et audiendum ipsa ratione praemissorum Omnium Poenis Criminalibus, mente Legis per Sententiam Judicij praesumpti, Scrutinia Educendi demandari ac id quod aequitatis erit Conclusione Statui, decidi et Sententiari. ~~[illegible]~~ Altera quoque Inter Nblem Josephum Zgliczenski actis ab una, et Gsos Mariannam Kocięcha

Delictam ob

Relictam olim Ultimi nuptus Nbli Stanislaj
Mlicki Contem viduam matrem, et Andream
Wielunski, inhaerend protestaonibus Suis An-
nor 1761 1762 et 1778vi, Conc ipsos, et olim
Nlem margaretham de Zgliczenskie, primi ott
Nbilis mathiae Cywinski Secundi in post Voti
ipsius Gi Wielunski Contem factis vel faciendis
ad Judin psens parte ab altera Cittos idq
ex eo, Quia Ipsi et olim Gia margaretha Ulti-
mi nuptus Wielunska, in vicinitate actt Com-
manendo, se actt, quotquod anis sepissimis Tem-
poribus varijs in locis et Coram diversis perso-
nis oppresserunt in probabilia Honorem Nobilitt
denigratio obiecerunt laeserunt disgustibus
Satiarunt, Damna plurima, in Frumentis Pratis
et hortis intulerunt, deperditionem Juvenci stante
orbita ipsor causarunt in hortophorium actt inva-
serunt, Concusserunt, Panulam, et intusium dela
ceraverunt, crines e Capite evulserunt his non
Satiati imo majora maioribus pfata ott Gsi Mar-
garetha Wielunska in Ao pterito Domum
sui actt invadendo, varias violentias peregerunt
actt malevola propullando verba lesit altera
vero vice pridie Fsti Sae mariae magdalenae se
actt in Domo Laboriosi Antonij Kopaczyk
Commorantem omnes insecuti sunt insequendo
Leserunt dischonorarunt, oppresserunt Concus-
serunt humi protruserunt protrusum Conculca-
runt pro Gutturecq Comptum: in ope Divina et ami-
corum auxilio salvaretur: vita privare attentarunt

aliasq

Aliasq; permulta iniurias ac Intolerabiles molestias
Intulerunt, Singulariter, tamen pfata ob Gra Mar-
garetha Wielunska innata, exardescens Impra-
cticata Iracondia, per maritum no molificata non
modo sibi ad intollerabiles oppressiones laesionis
molestias et iniurias intulerunt, verum etiam
varijs personis in vicinitate existentibus, ad multa
nefaria peragenda, ad extremum, et marito
Suo proprio Moderno Citto extremo sese deter-
minari /: prout pmissa omnia furius inquisitione
probabunt /: Causa exstitit Ideo subsecutae per
ad una vicetantum, per Suam malevolam linguam
et effrenatam iracundiam, Circa invasionem Sui
ad in Domo Supradicti Lsi Kopaczyk motivo ex-
stitit ipsi vero omnes, et Singulariter, ipse Nlis
Andreas Wielunski, per rationem incontinentiae
Contis tuae horum omnium petra Scandali subsecu-
taeq; Causulis, et accidentalis, Infelicitatis Causa
exstitit Imo prutune psens existendo Consortem
tuam, a pmissis inquisitionibus probandis non
amovit, proinde metam Legis Transgressi estis
poenas Exemplares, succubuerunt pro quibus
super ipsis Extendendis, Citamini, ad videndum
et Audiendum attentandeq; actoratum vestrum
et actionem personam Eiusd ad Nlis Margaretha
Wielunska, malevole linguae violentor et illiciorum
actuum mulierem, evincentem, pro incompetenti
declarari se ad ab impetitione ipsor eliberari
nihilominus raone praemissor et alior ipsis
inquisitione probandae poenis exemplaribus
affici actus ipsor lesivus conq se ad factos

exactis

ex actis eliminandos censeri Ceteraq pro Justi-
tia et equitate Sententiari. Alias Citationibus
Eiusd pmissa fusius in Se obloquenę In Diem hornam
recte Cadenę et devenienę ptbus ipsis utrisq et quid
Gsis Andrea Parente Victrico Actt et Citto Francisco
et Mathia Filijs Wielunskie ac Anna Cywinska pri-
vigna Actt per Gsum Andream Wielunski suo Filior
ac privigne suor nne pltt Gso Josepho Zgliczinski
Citt et Actt pltt Gsam Marianna Kocięcha olim
Nobili Stanislaj Mlicki Consorte Relicta vidua
Citta per Gsum Andream Wielunski Coram Judicio
pzenę Comparenę et secum Judtis Controvertenę
quarum partium Controversijs in Judm suum
inductis exauditis, Judm Cittaones partium suum
ad Judm editt decidenę Controversijs inductis
exauditis in Causa pzenę obiecte Gso Josepho
Zgliczenski, in persona Ott Gsę Margarethę
de Zgliczenskie primo Cywienska, 2do Voto
Wielunska ac si patrate neces parte Actt non
nisi pro sequenę Judior Cadentia educenę
Scritinium, sibi injungenę exposcende
decernit, quatenus partes utraq Scritinia
sua ~~pro~~ in Sequenti Cadentia Judicior Trm
Plocenę Feria 2da prius vel proximius abhinc
ex alternata in Ptonsko Celebranę ad Contenta
Terminor ac protestaonum suarum, educant
Conservanę Trnum Ptbus memoratis utrisq
in pallegatis Judicijs suis Sine qua vis adcitaone
Comparenę paratum peremptorium. In Con-
tinenti Mlis Rm Gnalis Providus Paulus
Borzewicz de Borzewo Cnethonum Authus

et Jurat

et Juratt palam Rvit Quia Ipse Cittaones Litt Sigillatt pro Judicijs Psene Serviene editt Cone Pfatt Cittos utrasq ad Bona Zgliczyna Witowo, Feria 2da pt Sanctor Trium Regum Anno Psene detulit exportavit posuit Reliquit et de Positione notificavit de quo Psene Jdem Mlis fecit Relationem.

Banitus Gsus Guthowski per Gs Karwowskie.

In Trno hodierno ex Decreto Anteriori Commonicationis Documentorum in Raciaz Feria 2da post Fm Sancti Lucae Evangeliste proxima Scilicet Die Decima Nona mensis octobris, anno Dni 1778, Inter Partes Inferius explananda ad Trnos Sequene ut pote modernos cum Trm Ibidem contenti ltma Conservatione facta, dolta et Concessa, et haec in Causa et Actione Judiciaria Infrascra, Inter Gsos Paulum Karwowski et Mariannam Nadratowska, Contem, atq Franciscam et Anastasiam Virgines Innuptas Sorores Inter se Germanas Nadratowskie olim Gnosor Josephi Nadratowski, et Marianne Konicka Congum Filias ad ab una, et Gsos Ludovicum Guthowski Tutorem Substantiae Gsor Konickich Possessorem tum Antonium Joannem et Paulum Konickie olim Sebastiani Filios in Assia quae cui de lege requiritur Competenti, ab utrinque inhaerend Maoni suae Coram actis authene Rm facta ac alijs Documentis, Causam Psene Suffraganae ad Judm Psens parte ab altera Cittos idque pro

Eo

pro Eo quatenus ipsi Summam Centum quin-
quaginta Tynphonum intercepta nuptiali Die
Decima ~~quinta~~ octava Februarij in Kwasieborzynko
Anno 1745. Inter dim Gsos Cunegundam de
Kwasieborskie Konicka matrem, et Sobe-
stianum Filium Konickie ab una, et dim
Gsum Josephum Nadratowski Parentem
parte ab altera Confecta, in cim dotis de
Bonis Paternis et Maternis dim Gsae Ma-
riannae Konicka pro tunc Virgini Innuptae
eiusdemq dim Gsi Nadratowski futurae Conti
actis Contis, et Gsor Nadratowskich Matri assi-
gnatam non persolutam, una cum provisione
ab eadem dotali Summa, ab actu elocationis in
matrimonium, dim matris provenienc Solvant
et enumerent Quare Citantur ad videnc et au-
dienc ipsos Seu quem ipsor ~~ponus~~ solutionis afficit
ad Solutionem summae Centum quinquaginta
Tynphonum una cum provisione ab anis tri-
ginta quatuor, ab eadem summa dotalis pro-
venienti per Sententiam Judicij p cenc stringi
Solutionem eiusdem Summae una cum provisione
Instantaneam iniungi litis expensas refundi
cu idquod juris erit decidi et Sententiari, Alias
Decreto Eodem p missa furius in Sebbloquenc

in diem hornam

hornam recte Cadenę et devenien pltbus ipsis
et quidem Gris Paulo Karwowski et Marianna Na-
dratowska invicem Congibus Francisca et Anastasia
Virginibus innuptis Sororibus inter se Germanis
Kadratowski Actt per Eundem Gsum Paulum
Karwowski suo Contis ac Soror illius nne pltr
et quoniam Gri Ludovicus Gutkowski Tutor anto-
nius Joannes et Paulus Koniccy minorennes Citti
pseng in Trno disparent, et se Condemnare permittunt
pinde pfata pars actt Coram Judicio pseni Compa-
rens, et Terminum Eundem hornum per Totum Judicior
modernor Tractt ltime attenę memoratos Citt ad Jus
Juridica per mlum Qm Gnalem Providum Pau-
lum Borewicz de Borzewo Conethenum Authum
et Juratt Tribus et Ultra Juris formam vicibus
quatuor Clamatt et vocatt non tamen Com-
parenę et hoc in Trno ex Regestro anteriori
Judicij sui ad Judm suum devenienę in lucro
Soluonis Summae Centum quinquaginta Tynpk
una cum provisione provenienti pro qua res
est alias in toto seu pro toto lucro negotij sui prin-
cipalis admittenę Judo pseng Judltr ac Officio se
Condemnavit Condemnatq pseng ulterioraq
sibi per Judm hocce ea in causa fieri et exequi
postulavit et Judm pseris Juri commoni postula-
tioniq partis actt utilitate annuenę poenam Ba-
nitionis in vim eiusdem lucri ltme hac in Causa
obtenę decrevit praesenę decernit et ad publi-
canę eandem Baonis poenam Suprascriptt mlem

Judlem

Mlem addidit et deputavit qui Mlis satisfa-
ciendo deputationis suae a Judicio praesenti habitae
memorat Baonis poenam modo praemisso obtenere
ac ipsi met Citti praesenti in terrae disparentes esse
Bannitos Juri communi Contrarios et rebelles
hic in atrio stabae Judlis ac in aliis locis publi-
cationis solitis praesenti plurima Nobilitate
ad Judicia moderna forumque publicum
Congregata alta sua praeconica et sonorosa
voce proclamavit publicavit et ad notitiam
omnium protunc praesenti indubiam deduxit
de quo praesenti Jd Mlis eloco publicationis
suum ad Judm rediens fecit Relationem post
quam publicatam ut praemissam est Baonis
poenam Judm praesens terrae Plocensis profaciendae
juxta praescriptt Juris communis Executione
Causam hanc cum toto eius effectu ac Parti-
bus ipsis ad Mscum loci Capitanei seu Mscos
locorum Capitaneos sub cuius vel quorum Jurisdi-
tione praefati Citti cum Bonis suis consistunt
et resident remisit remittitque praesenti.

sub Actu Fe[illegible] pt Festa Solemnia Sacri Pen
tecostes qua scilicet die 26 mensis maij. A. 1779 Ad
m Rauszi

Decretum Condnis inter G Strzeszewski et M Pęcz
kowski

In Tmo hodierno ex Citatione et adcitatione
literalibus Tribus Plocen quar tenor et quae
Citationis sequitur talis Stanislaus Augustus
Dei gratia Rex Poloniae magnus Dux Dux Lithua
niae ecc: vobis M et Gso Dominico Kozłowski
antecedaneo ac Josepho Pęckowski Judicidae
Tri Ciechanoviensi praesentaneo Bonorum Zabo
wo quoeis Jure possessoribus de Personis Boni
que vris qlter omnibus mandamus ut in Tribus Commu
nibus Tribus Plocen Tra ida ab hinc in Plonsko
ex alternata cadentia Incidenti celebranda pltes
Itmo ac peremptorie compareatis ad Instantiam
G Valentini Joannis Strzeszewski Bl Plocen
Bonor Zabowa haeredis Act qui vos Inhaerendo
Maaonibus suis Coram actis Authis Regni
facti et faciendae citat idque ex eo quia vos et
quia tu G Kozłowski ante nicunae Connubium
cum ott G Catharina Pęckowska primi olim
G Adami Strzeszewski conte Relicta pro tunc
vidua sui Act Matre eamque Charissimam sui
Act Matrem ad Inscriptionem Summae Trium
Millium Tyne Poll ex totali et integra refor
matione eiusdem super Bonis Zabowo extendere
superinduxisti seq Act ac GG Annam G Bru
dzinski Contend et olim Josepham Virginem
sterilibus facti decessam ab eadem reformatione
materna scilicet Summa Trium Millium Tyne
Poll totaliter alienasti, post inita vero matri
monij vota capessitaque super Bonis Zabowo
possessione eadem Bona in aedificijs curialibus
et villanis Inseminationibus ac Subditis per
nimiam angarisationem dispersis desolasti
Inventaria res mobiles ac Cunctam suppellectilem
domesticam facti ott sui Acti Parentis derelictam
occupasti eadem Inventaria deteriorasti Clenodia
Argenteria notabilis valoris et pretij constantia Com
modo tui applicasti, his Illatis Iniurijs et damnis

tu M. Pzechowski protunc super Persona sui Actis
in minorenni aetate existente per te met Ipsum
electus Tutor modis adinventis actorem protunc
minorennem vix decimum Annum agentem ab Olim
M. Rosalia Grabowska ultimo voto Rzechowska
sui Actis avia per emissarium Rblem surripuisti
et in tutellam tui accepisti educationem statui
et Conditioni nobilitari Congruam non tribuisti
quinimo praeconcepto tuo Consilio et suasu Actis
primo ad recognoscendam Plenipotentiam supprose-
quenda Causam cum G. Kozłowski respectu rehabi-
tionis Bonorum Zabowo adduxisti, robore cuius
Plenipotentiae praetermissa tui Tutorea super se
Actis protunc minorenni habita, Processum eiusdem
G. Kozłowski Actis victrico Instituisti, Decretum
Condnis ad fundum eorundem Bonorum Zabowo In-
iunctum in ordine Cognitionis Iurium G. Kozłowski
serviente ac Possessionem eius explicante tum-
que resolutionis praetensionum fundi ad solam
Comparitionem Actis protunc minorennis expertasti
in Imo itaque Condnis Summam Trium Millium Tyne
Pol. per olim Charissimam Actis Matrem G. Kozło-
wski cum praeiudicio et abalienatione Pupillorum
et Successorum naturalium in primo voto procreatorum
eiusdem G. Kozłowski facillime ad Solvendum
agnovisti, bonificationem et restitutionem Inventa-
riorum rerum mobilium, totiusque suppellectilis do-
mestice ac Clenodiorum et argenteriorum si non omni-
um fatis olim Parentis Actis derelictorum Saltem Rege-
stro per Charissimam Matrem Conscripto et ad
Acta Crem Ploien porrecto, Iuramentoque Com-
probato specificatorum non vindicasti imo quibusque
praetensionibus licet Irrealibus G. Kozłowski ad Actis
modernum usurpatis praemissa Inventaria, res
mobiles Argenteria, ac totam Suppellectilem
Domesticam mortificari et annihilari, nullis
praecedentibus Inquisitionibus permisisti Sum-
mas a variis debitoribus Iudaeis per Actis Paren-
tem concreditas per G. Kozłowski victricum receptas
sub Decisionem Iudicij Condnlis non porrexisti
Imo haereditatem sui Actis in quam plurima onera

facta

facta Conniventia cum G. Kortowski utriq citati
Induxistis Decretum Actori praeiudiciosum In
Tmo Premissae Condnis Praeferri curastis, his Illatis
Iniurijs Acto modernum spe adipiscendae possessi-
onis et potius lucrandae haereditatis Bonor
Zabowa Acto modernum pro tunc minorennem
in tutella tui existens ad recognoscendam
obligationem Bonor Zabowa pro Summa Octo
millium Flor. Pol. superinduxisti, Statum
Bonor per te et ad libitum tui Conscriptum
per Acto subscribi mandasti ad alios quasvis
Actus officiosos et Transactiones praeiudicio-
sas varijs conquisitis modis. Acto adstrixisti
seu vos utrique citati his in praemissis praeiu-
diciosis Actibus Acto modernum in minorenni-
tate existens nullo modo sibi in quopiam Consu-
lere valens Iniuriastis et damnificastis exinde
contra leges Rni processistis, quare Citamini ad
videndum et audiendum vos ad Comportationem Documen-
torum quorumvis ad universalem Substantiam tam
haereditariam quam Successivam in manibus ve-
stris haerens, ad seq Acto post quasvis Personas
spectans Praevia Comprobatione Iuratoria Strin-
gi, quibus Comportatis Transactiones quasvis
ac quosvis Actus Iuridicos cum praeiudiciosis
Acto subsecutos Jus naturae laedentes cassari
Desolationem Bonor restitutionem Inventariorum
rerum mobilium ac totius suppellectilis Domes-
ticae fatis olim acto Parentum derelictorum bo-
nificari usum fructum ac quemvis decessum Com-
pensari, ad dandum Calculum de perceptis Indeli-
te per vos proventibus Compelli, Decreto cum vi-
denti Iniuria et damno uti in Condicto p te M.
Pzochowski tecum G. Kortowski in ito et facto
prolata meliorari Pretensiones tui M. Pzochowski
et Solutionem Summae ad G. Kortowski regulari
dimissionem Bonor sibi Actori decerni Processum Ille-
galem sine poenis cassari in ordine Premissorum omnium

Condnem ad Bona Zabowo Judicij sui assignari
Poenas respectu mihi interves cum praejudicio Actorum
condictaminis decemi litis expensas refundi caetera
pro Causae Justitiae ac Terminorum exigentiam cum
~~vert~~ statui decidi et sententiari sibi Jnno adveniens
parituri et Judlter ad haec et alia fusius vobis
ore tenus probandae responsuri Datum in Plonisko
Tra 2da post Jnm SS Trium Regum praeexa Ao Dni 1779
Ad citaonis vero tenor eiusmodi Stanislaus
Augustus Dei gratia Rex Poloniae etc. Tibi
G Valentino Strzeszewski Bl Plocen de Perso:
na bonisq tuis qlter omnibus mandamus ut in
Judicijs Jnibus Plocen Tra 2da a data
praesentis citaonis prius aut proximius Juxta
suam Cadentiam in Raciq Celebranda pltter
compareas, ad Instantiam G Josephi Pęchowski
Judicidae Jnis Ciechanoviensis actorum quitae Inhaerendo
Documentis suis Causam praesentem suffraganeae
loco peragende de Bonis tuis Executionis ad
paratum primitivum Terminum paratam Conde:
mnationem super te citato obtentam citat seu po:
tius adcitat ad videndum et audiendum te ad rehabilitationem
Bonorum Zabowo per te sibi acto obligatum adigi
Solutionem Summae iniungi bonificationem omnimo:
dam expensae in necessitatis fundi erogatae prae:
standae determinari, poenas in sublationem Pro:
cessus Jrogari Causamq ad mentem originali
Termini in toto discudicari ac id quod Juris erit
statui decidi ac Sententiari sis Jnno paritu:
rus et Judlter satisfacturus Datum in Raciq
Tra 2da post Dcam Cantate Ao Dni 1779 In
Diem hodiernam rato eadem et deveniens parti:
bus Jps utrisque et quidem G Valentino Strze:
szewski Bl Plocen Actorum citato ac Judicium
pltter et M Josepho Pęchowski Judicida
Jnis Ciechanoviensis citato et actorum p G Jose:
phum Modzelewski Coram Judicio praesentem
Comparem et secum Judlter Controvertentem quam
Partium Controversijs in Judm secum Inductis

exaudito

exauditis Judm decidendo Citaones Partium utrarque
sibi abinvicem ad Judm secum editas Siquidem Causa
presens respectu rehabilitionis Bonorum Zabowa
Solutionis Summarum, Cognitionisque legalitatis
Jurium, bonificaonis pretensionum ac aliarum
Circumstantiarum Tmis Partium Comprehensarum
presens in Judicio promovetur quae sine Condne
decidi nequit, Proinde hoc Idem Judm Combinatis
Partium Actoratibus necessariam esse Condnem
ad fundum Bonorum Zabowo Judicij sui in et
pro Tra Zda ante Fm S Margarethae vel Martyni
Ao presens Incidens adinvenit, quod Judm unius
Duorve absentia nonobstante dummodo Unus
m Judex multo Partium Sumptu Conducendus
Condescensurus adsit ante omnia Comportaonem
Documentorum omnium Causam presens evincens
previa Comprobaone Juratoria per Partes
prestanda Iniunget, legalitatem Transactio-
num et quorum Jurium cognoscet, resolvet,
easque cassabit, vel approbabit, de pretensionibus
fundi Inquiret, Calculum de perceptis proventibus
si Juste debebitur excipiet, bonificaonem eorum
ac usus fructus de Inventarijs, cui et a quo
si iuste provenerit, demandabit, Inquisitiones
expediet de Desolaone seu reparaone Auctis
vel deperditis Inseminaonibus Investigabit,
Solutionem Summarum quae et quantae appare-
bunt nec non dimissionem bonorum iniunget, Decra
in fundo Bonorum Zabowo in anterioribus Condescen-
sionibus prolata resolvet, eadem meliorabit vel
approbabit, Processum hac in Causa Subsecutum
resolvet, Poenas super quo interent irrogabit,
restitutionem Documentorum omnium tam ad Sub-
stantiam hereditariam quam Successivam spectan-
tium olim GG Strzeszewskich Conjugum Actorum Pa-
rentum derelictorum previa Comprobatione Juratoria
Sententialiter Pretensiones Cunctas Partium nihil

intactum et Irresolutum relinquendo decidet discu-
dicabit et moderabitur Cuius decisioni Partes
parere et acquiescere Judicatumq pati sub pena
Bnis illo in Imo Condnis Coram Judicio Conde-
scensuro super Parte Contravenientem publicanae
debebant ac tenebuntur Cuita pena Quatuor-
decem marcar Parti per Partem Compensanda
Judicio suo eadem marcar per medium in
Instanti sub solito rigore ex Regestro penali-
um extendendo Solvenae pro quo Condnis Imo
Partes quos voluerint et negotium poposcerit
adcitent adcitandi sub rigore quo supra Compa-
rere obstringuntur Decreti praesen vigore
In continen MR G Providus Paulus Borze-
wicz de Borzewo Conethonum Authus et
Juratus palam recognovit, quia Ipse Citaones
literales sigillatas pro Judicijs praesen servien
editas cong Ptatos citatos utrasque ad Bona Za-
bowo et quidem ex parte G Strzeszewski cum Mcum
Pęczkowski super Summas Ibiae haerenae ex pte
vero M Pęczkowski cum G Strzeszewski super
haereditatem eodem Bonor Juxta Datam et Annum
superius in Citationibus positis detulit exporta-
vit, posuit reliquit, et depositione notificavit
de quo praesen Jae Mlis fecit Relaonem Ethic
subinde Jae G Strzeszewski Actor cum M Pęczko-
wski ut editae Citaonis Relationem ad Cassanae
servien in toto approbavit confirmavit, et rathi-
ficavit, prout Ipsen approbat Confirmat, et ra-
thificat praesen sua recognitione praemissa
firman

Decretum Remissionis inr G Strzeszewski et Mcum
Bromierski Vice Capite Crem Plocen

In Causa et Actione Judiciaria Infrascripta Inter
G Valentinum Joannem Strzeszewski Bepl Locenae
Actt ab una et M Josephum Bromierski Vice
Capite Crem Plocen et Thesaurarium Praepen
Inhaerendo Proaom suae Coram Actis authis
Rni facta seu faciendae ad Judm praesen parte
ab altera cito idque pro eo, quia Ipse firmati

cong

contra se Act. Iniustis rationibus non solum in Antea-
chi Judicior. suor. cadentijs se Act. varijs molestijs
affecit, Terminis tactis multoties nullo ex de-
merito concitavit, in maiorem Act. oppressionem
tam per se Ipsi quam per alias Personas ad pro-
movendum conq. se Act. in hocce suo Judicio Crem.
Plocen. vexatorios Processus Nobiles varios
stimulavit, easdemq. Causas seu Processus
Ipsi in Judicio suo promovit, eosq. Nobiles
ab hacce conq. se Act. Processuum promotione
recusanti omnino ad attentandum tam per se
quam Amicos suos superinduxit, in Alijs Causis
Incolar. Pltus Plocen. per Act. Patrocinantem
in Judicio suo Crem. Plocen. Juridica praxi
promotis ad remonstrationem Cuiusq. Causae
disrumptive se Implicanti in Patrocinio eius
praepedivit, nec vocem dicendi in eisdem concessit
In hisce Causis sola ex Invidia in prolat. Senten-
tijs eosq. Incolas Iniuriavit, hanc ce Interdi-
ctionem vocis uti a Judice observanti penes men-
sam Judicialem inter alios Patrocinantes Causa
negotior. sibi ab Incolis Pltus Plocen. ad
promovendum commissor. existenti, nihilq. nec
unum verbum ad aliquem dicenti p. Mtem Judi-
cialem adstanti publice voce sonorosa nisi
sui Act. proclamare aliquoties tam per se Ipsi
quam q. Starocenski Instigatorem Judicio
Ipsi assistentem eidem Mtri demandavit vo-
cemque dicendi sibi Act. per eundem Mtem Interdi-
xit disgustibus vix non quotidie se Act. ac multis
molestijs affecit, in oppressionibus sui Act. Causa Ipsi
ab alijs personis Ipsi adhaerentibus peractis, se Act.
elusit et aliquam Contentationem Personae suae
ex his oppressionibus sui Act. publice ostentavit,
verum in Immediate eorum Judicior. suor. Crem.
Plocen. Cadentium similiter existenti Act. ab Incolis
Pltus Plocen. pro Patrocinio expetenti modeste se
gerenti verbis indiscretis contemptuavit, laesit,

licet Irrealia obiecit, per Clamorem et Fervorem cum
se Actt excitt tumultus Causa in Stuba Judicij
extitit, in quo tumultu oppressionum sui Actt
variar Causa ~~extitit~~ fuit, in hisce varijs oppres-
sionibus sui Actt a varijs Personis existens
videndo hasce sui Actt oppressiones loco vituperi-
ationis, easq in persona sui Actt augere
procuravit, his et alijs Ipsi Inquisitionibus
deducenda oppressionibus ce non contentando
stante eiusq tumultus indebite in aggravan-
tionem honoris et bonae famae sui Actt adveniendo
Cancellariam Crenae Plocenae Maiore lesiva
per se facta Irrealitate Impleta se Actt Circum-
scripsit, pro quibus omnibus citatur ad videndum
et audiendum Inquisitionem in ordine Ipsi
praemissorum probandum sibi Actt Judicialiter edu-
cendum censeri, Ipsi ad mentem Eiusdem demeritorum
poenis personalibus et Crumenalibus affici
se Actt ad pristinum honoris gradum restitu-
endum sententiari, Actum lesivum ex actis elimi-
nandum dici Caetera pro Causae praesens exigentia
cum Ipso statui, Alias Citatione eadem praemissa
fusius in se obloquendum in diem hodiernam
recte cadendum et devenientem partibus Ipsis Utrisque
et quidem G Valentino Strzeszewski B.C. Plo-
cen Actt pltter et Mco Josepho Bromierski
vice Capitaneo Crenae Plocen et Thesaurario
Prasnenae citatis per G Matheum Lisowski
Coram Judicio praesens Comparens et secum Judi-
cialiter controvertens quarum Partium Contro-
versijs in Judicium suum inductis exauditis Judi-
cium decidendo Citationem Partis Actt. Quoniam
G Strzeszewski Mcum Josephum Bromirski
vice Capitt Crenae Plocen modernum Citatum
in obiectis ac etiam gestorum ex authoritate
Judicaturae ac Circumscriptione sui per Mani-
festationem Fra 6ta post Deum Conductus Paschae
Scilicet Die 16ta Mensis Aprilis Ao praesens
ex pte eiusdem Mci Bromierski Personae Judicis
cenae cuius G Strzeszewski modernum Actt factam
Jq Pars Actorea agit, quae Causa mente Legis
ex re Judicaturae decidi Judicio non incumbit

Ideo

Ideo eandem Causam Judm praesens Terrestre
Plocen ad Judm Tribunal Rni Petricovien
remisit remittitq Judicanq Conservando Ter-
minum partibus memoratis utrisque in
pre allegatis Judicijs suis sine quaevis ad
Citatione Comparendi paratum peremptorium
in Continenq M R G Providus Paulus
Borzewicz de Borzewo Cmethonum authus
et Juratus palam recognovit quia ipse
Citacionem Literalem Sigillatam pro Judi-
cijs praesenq Serviens edidit Cenq pfatum Ci-
tatum ad Bona Drozdowo Ecclesiastica
Feria Quarta post Dominicam Rogationum
Anno praesenq detulit exportavit posuit
reliquit et depositione notificavit de quo
praesenq Idem mnlis fecit Relationem

Decretum Condetensionis Inter G G Ry-
charski et Jurowskie

In Causis et actionibus Judiciariis in fia
scriptis binis prima quidem Inte Genero-
sum Antonium Rycharski olim itaq
Antonij cum Gnosa Theresia Olszewska
in primo Thoro pro Creatum filium

actorem

actorem ab una et Gnosos Joannem Turowski
Camerarium
Terrestrem Vilogrodiensem et Terresiam
olszewska in vicem coniuges et quidem a si-
stentia indigentes cum easdem de Lege re-
quisita in haerendo Maonibus sui Coram
actis authenticis Rni factis ad Judm presens
parte ab altera Citt idq ad videndum et
audiendum attentandumq ipsi ad Compor-
tationem quorum vis Regestrorum et Do-
cummentorum Substantiam olim Gnosi
Antonij Rycharski sui actoris Parentis mo-
bilem in omni genere et specie enucleantium
stringi Ipsa quoq Gnosam Olszewska primi olim
Gnosi Antonij Rycharski Secundi ad praesens voti Gnosi
Turowski Contem sui actt matrem sufficius
Conscribenq Regestram mobilium rerum
paratae Pecuniae Inventariorum varij Generis
et speciej totiusq supellectilis domesticae necnon
Scriptorum manuall olim sui actt Parenti
Servienq iam post inita cum Gnoso Turo-
wski Secundo marito matrimonij vota

vota

vota a fati olim sui actt Parentis in Anno
Septimo insufficienter ad velle ejus Conscriptt et
ad acta p oblatam porrectam Compellire
stitutionemq Eorundem Inventariorum
paratæ pecuniæ Scriptorum et totius supelle-
ctilis Domesticæ unacum accrescentia
ab inventarijs dandoq ex proventibus ab
Ipsis provenienz per ipsos perceptis Calculo
nec non a sumis provisione demandari
ex traditionemq et satisfactionem omnimo-
dam sibi actt decerni ac id quod juris et Justi-
ciæ erit Contra Ipsos statui et Sentenciari
altera quoq Inter Generosos Joannem Tero-
wski et Theressiam de Olszewskie Primi
olim Gnosi Antonij Rycharski Secundi
ad præsens voti Invicem Conjuges et quidem
Consortem in assistentia mariti actt ab una
et Gnosam Antonium Rycharski olim
Antonij filium (Quam primum de Maioribus
Coram actis Terrestribus Plocenz in Biel-
sko

Sko die decima octava Mensis Januarij
anno presenti Contra se actis factis resciverint
ad statim ./. insistendo suis Querimonijs ac
Thentice interpositis ad Iudm presens
parte ab altera Citatum ex Eo dum et Quan-
do modernus actor Suprascriptus Generosi
Antonij Rycharski parentis Ipsius fratri
anno sexto cum moderna Conjuge sua
pro tunc Bona Podmarszczyno modo
tenutario Possidente vota matrimonialia
iniverit nullamq Substantiam immobilem
praeter mobilem in Exiguitate prout
Regestrum edocet circa Eandem Centerd
aut existens in Possesionem Ipsius de occu-
pavit summas nullas prout obiectum
erit praeter Sexaginta Tynphonam
Poll circa Eandem Consortem actor perce-
pit et licet de Sua Circa magis Provi-
dentia Divina modernus actor sua pro-
prietate gaudet et tamen Ipse oblitus

oblitus

oblitus existens tot beneficiorum sibi
praestiterum levari ab actt Summis Pecu-
niarijs aequis et Cuncta proprietate prout
Regestrum Conscriptt et oblatu atum edo-
cet acceptis et etiam Consorte actrice
variis gratiis ex proprietate actt mariti
sine notitia actt participavit ausus est
modernos actt nullo in Fundamento
Suprascriptis manifestationibus Circumscri-
bere et quaeq' indeducibilia obicere per
eadq' honorem actt et substantiam Sudore
vultus Conquisitam gravare ne subsequenti
tempore moderni actt in honore aliquam
tam in Substantia cum Ipsius Cessoribus
suis patiantur jacturam omnimodam ex
purgationem Ipsius ab objectis manife-
stationibus praecensitis cam praehensis p sene
Termino in Judicio praesenti p tendunt et
quod tantum ab actoribus varie Singulis
temporibus participavit et accepit prout
Ipsi regestro Conscriptt enulle abitur sati

factionem

factionem cum usu omnimodam exposcunt Quare Citatur ad videndum et audiendum Solutionem Summariam regestro per se actt Conscriptt suo in Judicio reproducenda et ad Scripta manualia per Ipsum ac ceptarum Injungi in actoratu vero Ipsius respectu extraditionis rerum Inventariorum ac totius substantiae fatis olim Ipsius Parentis derelictt contra se actt Injuste formati in Competentem ~~ac~~ Actionem decerni et se actt ab omni Impetitione Ipsi Liberos pronuntiari respectu indebitae vero vexae ac maionibus ~~Jus~~ se actt Circumscriptionis Ipsum poenis ad mentem legis puniri litis expensas refundi Caeteraq ad Contenta manifestationum et Termini contra Ipsum statui alias Citationibus Eisdem praemissa fusius in se obloquenda in diem hodiernam recte Cadenda et devenienda

partibus

partibus Ipsis utriusq; et quidem Gnoso An-
tonio Rycharski actt et Citt personaliter
Gnosis Joanne Turowski Camerario
Terrestri Vissogrodiens et Theresia Olsze-
wska primi olim Gnosi Antonij Rychar-
ski Secundi ad praesens voti invicem
Conjugibus Citt et actt per Gnosum Stanisla-
um Turowski Filium et in scriptum
Plenipotentem Coram Judicio Psens Com-
parens et secum Judlter Controversens
Quarum Partium Controversijs in Judm
Suum inductis exauditis Judicium decide-
dens Citationes Partium utrarumq; sibi
ab invicem Editas Controversijs Partium
Exauditt Siquidem Causa Praesens sine Con-
descensione decidi nequit proinde
necessariam esse Condescensionem
Judicij sui aut Gnosorum Camerarior
Terrestritem Plocensium in Fundum
Bonor Karsy Captato tempore Con-
descendor

Conduxendorum ad invenit Quod Judi-
cium sive officium Cameratriale unius
vel duorum absentia non obstante prae-
via facta tempestiva avisatione Condu-
cendum et Condescensurum ante
omnia reproductionem documentorum
Causam praesens eviens praevia Compro-
batione Juratoria demandabit qui-
bus reproductis de existentia Substan-
tiae olim Gnosi Antonij Rycharski
tum in rebus mobilibus inventarijs ac
parato peculio satis ejus derelictae inqui-
ret investigabit inquisitiones expediet
Juramenta ubi necesse erit excipiet prae-
tensiones, praetium liquidabit satisfactionem
omnimodam cui et a quo Competierit prae-
standa ad inveniet Solutionem cui et a quo
et quantum provenerit decernet partesq
in omnibus et singulis Praetensionibus
nihil intactum et ~~[illegible]~~ irresolutum relin-
quendo

quando pro exigentia legis Justitiae Ter-
minorum ad documentorum finaliter
decidet disjudicabit ac moderabitur
cujus decisioni Partes Parere et aequie-
scere sub poena Banitionibus illo in
Termino Condescensionis super parte
Contraveniente publicanda Luita poena
Septem marcarum polonicalium
parti per partem Compensanda Judicio
Suo totidem ab utraq parte solvenda pro
quo Condescensionis Termino Partes quas
voluerint et negotium poposcerit adci-
tent adcitandi Sub rigore quo Supra Com-
parere et Judicatum pati debebunt
Decreti praesentis vigore in Continenti
Ministerialis Regni Generalis Providus
Paulus Borzewicz de Borzewo Cmetho-
num authenticus et juratus palam reco-
gnovit Quia Ipse citationes Literales Si-
gillatt pro Judiciis praesenc Servientes ~~Edittt~~
Edittt Contra praefatos Citatos et quidem
dom

dem ex parte Gnosi Rycharski Contra
Gnosos Turowskie die Septima mensis
maij ad Bona karsy ex Parte vero
Generosorum Turowskich Contra Gnosum
Rycharski ad manus Citati in karsy
utrasq anno praesenti detulit expor-
tavit posuit reliquit et depositione
notificavit de quo praesentem idem
Ministerialis fecit Relationem.

Inter MM Bunkowski ab una et M Bromirski ac
Ubysz ab altera Remissionis Decrum.

Interno hodierno ex Adcitatione Literali Tri Ploczen
Cujus tenor ejusmodi Stanislaus Augustus Dei
Gratia Rex Poloniae magnus Dux Litvaniae
Russiae Prussiae &c Volens MM Josephus Bromirski
Thesaurario Prasnensi et Vice Capitt Crez Ploc
Parez Adoptivo ejusdemmis Ubysz exercituum Rnd
Praefecto Genero de Personis Bonisq Vestris Gnalter
Omnibus mandamus ut in ternis Communibus
Tribus Ploczen juxta suam Cadentiam Lege Descriptt
in Racionsz Celebrandae Personalt ac Peremptt Com-
parentis ad Instantiam M Josephi Bonkowski
Supparij Pltus Ploczen Actt Qui vero in haerendo
Maeni Authe facta ac Aliis Documentis
Causam Poscz Quivantibus Citat Seu Potius ad Paratt

anteriores Ternos et Paratt Decrum jnjunctae Solutionis
Summarum et Marcarum Paratt Condnem in Trno Satisfactt p
Decrum pfixo obtentam Paratt Traditionem Cum Juvami
nibus in Bonis Niedarzyn Subsecutt et Post Dimissionem
ad vestras Literas Missibiles ad Actt Directas in Posses
sionem tui Mfice Ubysz hoc Subditorum traditorum Offe
rentiamq p vos Solutionis Summarum Decro Crnq
Plocz adjudicatt Paratt Condnes in Judicio Nostro
Sup Te Mfice Ubysz obtentus et Publicatt Paratt Su
spensiones Tecum Meo Bromirski Vice Capitt
Crnq Plocz factas loco Peragendae executionis adcitatt
ad videndae et Audiendae vos ad Solutionem Summarum
Unius Centum Duodecem Aureorum Hungaricatt atte
rius Triginta Sex itidem Aureorum Hungaricatt Scri
ptis manualibus Uno quidem in Anno Millesimo
Septingentesimo Septuagesimo Quarto Altero
1775 ~~inter se Actt ab una~~ utrisq in Mtoch Dislin
dim ~~Sup quamq Actt~~ Summam Actt Datis
Assecuratt Decrum Crnq Plocz Feria 2da
Aktte Fm St Nicolaj episcopi Die Quarta
mensis Decembris 1775 Inter se Actt ab una
et Te M Ubysz Parte ab altera p lato una Cum
Panis Quita Trium marcarum et Simplici Qua
lvordecem itidem marcarum Polonicatt Sibi Actt adjudi
catt p Te Autem M Bromirski post obten
tam Sup M Ubyszinitaitu eandem Summarum Vigo
re Decri Crnq Plocz processum ac Subsecutt in
Bonis Niedarzyn Subditorum Cum juvaminibus
p re Actt Traditionem ac Pacificandae testan
tibus Literis missibilibus in se Coassumptarum

et intercedendo Generum tuum solvi declaratam
ad huiusq. post Dimissionem M. Ubysz in funda
mento Literarum fidejussorialium p. Te M. Bromir
ski scriptarum Spe Citiorio obtinendae Satisfactionis
in Possessionem Subditorum cum juvaminibus
Solvi retardatam Ucum provisionibus pro loco proven
tus ex Bonis Traditis ab ejusq. Summis provenien
Sententia Judicij Nostri Stringi Solutionem pre
censitarum Summarum Cum provisionibus non referendae
Se Unus ad alium injungi Poenas ut pote Simplicem
Quatuordecem et Suitam Trium Marcarum Pol.
Decro mentionato ~~decerni~~ adjudicato decerni ac Seorsi
vas in Sublationem Condemnato Unius interno Satisfacto
rio p. Decrum praefixo Binarum in Judicio nostro Obtentat
ac p. Contraventione Decreto Crez Plocen. irrogari
nec non Distinctis Poenis in tuitu Sui Actus in Soluti
one Summarum p. Missibiles Literas declarata
clusionis literis tuis M. Bromirski Contraventi
onis Multari Litis expensas refundi M. Bromir
ski Vice Capit. Crez Plocen. Actus ad Omnimodam
Satisfactionem in fundamento Literarum tanquam
Sponsorem et fidejussorem M. Ubysz Compelli
Ceteraq. pro Causae et Tenoris Anterioris exigentia
Cen. vos Actus Statui decidi et Sententiari Litis
Pariturus et Judicialiter responsum Dat. in Raciąż
Fa 2da. Pt Dni Cantate proxima Ad 1779 in diem
hodiernam Recte Candem et Devenien

Sub Actt Fa 4ta

Partibus Ipsis et Quidem M Josepho Bonkowski
Suppario Pltus Plocen Actt Prlter M Josepho Bro
mski Thesaurario Prusnen et Vice Capitl Crem Plocen
Cttis p Gum Josephum Lempicki et M Josepho
Ubysz Cttt prlter Judicium Decidendo Adcitationem
Partis Actt Cen Partem Cttt edictt Controversiis Partium
exauditis quando quidem Judicio suo deducitur M
Juseptum Ubysz pfectum exercitus Rnc Lum
mas Binas Primam Centum Duodecem Aureorum
Hungaricatt primo Scipto Die 28 Ao 1774 Alteram
Summam Triginta sex Aureorum Hungaricatt
Secundario Scripto reversali Die Decima Quarta
mensis Aprilis Sequenti Anno 1775 Utrisque in Bonis Mlotek
Datuatis p eundem M Josephum Ubysz Cttt Moderno Actt
M Actt tam prebus taxatis quam levato peculio Paratt
ad persolvendum Assecurasse et post elapsum tempus de
signata Solutionis Suprascrarum Summarum in Literis per
M Actt ad eundem M Ubysz denuntiatoriis de ptensa
Satisfactione Sibi juxta nexum Scriptorum pallegatt a M
Actt Scriptis eundem M Ubysz facta manu propria ad scri
ptione Sub Die Decima Novembris Ao eodem realitatem
eorundem Scriptorum non abnegandam Satisfactionem eisdem
indilatam obtulisse et Antequam pmissa Offerentia
intercessit Sub Actt Fa 2da in Cro F Visitationis
Gloriosis: Vrn ut Pote Die 3tia mensis Julij Ao eodem
1775 in Cro Plocen Condnen intuitu Solutionis pmis
sarum Summarum Sup se Obtinere permisisse deinde

eundem

eodem in Anno Sub Actis Fa 2da Ante Fm S. Nicolaj
episcopi proxa id est Die 4ta mensis Decembris
et in Ibidem Decem Solutioni alte Dictarum Summarum
Unius Centum Duodecim Aureorum Hungaricalium Alte
rius Similium Aureorum Triginta Sex Inter Mo
dernum Actum M Josephum Bonkowski ab una et
eundem M Josephum Ubysz Parte ab altera pro Actis
Subsecutam esse Vilujus Decorum Trino Satisfactorio
Sabbato in Vigilia Festi Nativitatis S. Joannis Baptistae
Scilicet Die 22 mensis Junij Ao 1776 Coram Actis
Crem Ploczen respectu non Solutionis earundem Sum
marum Solvi per Partem Citatam injunctarum Circa Maiorem
Condemnatum esse post quam Subsecutum modo quo supra
Convictionem Obloquens Actu Traditorio in Fundo
Bn Niedarzyn moderni Citati heredibus per Officium Burgra
biale Crem Ploczen Feria 5ta pridie Festi S. Antonij
de padua Scilicet Die 12 mensis Junij Ao 1777 expedito
Actisque Tribus Zawskrzny in Srenyko Fa 2da Pt Fm
Sancti Lucae evangelistae Scilicet Die 20 mensis Octobris
Anno eodem Obtutuatum Sortem Proportionatam in Summa
Simul juncta Centum quadraginta Octo aureorum Hunga
ricalium ad pacificationem ejusque Summae in sui Possessio
nem M modernum Actum apprehendisse habitaque Possessione
ejusque Sortis traditoreae ad Cujus emissionem Obloquens Trinis
literis Epistolaribus Prima Die Decima octava mensis
Junij altera decima Quarta mensis Augusti Tertia
Quarta mensis Decembris Omnibus Ao 1777 per M

Josephum

Josephum Bromirski Vice Capitl Crez Plocen ad eunq m
Bunkowski Zupparium Plocen modernum Actis Scriptis
Coassummentiam, deportanq supra fatae summae inter
cedenq m Ubysz qua Generum edisserenq Actis exposita
lasse Ipsam vero Dimissionem Actualem Agnita summa
p reali et oblata Satisfactione a Solomet m Ubysz
Itiq Seorsivis binis literis Prima Die 21ma Junij Altera
Decima Julij mensium Ao eodq ad m Actis Directis
Tribus in Bonis nicdarzyno Binis vero in Bonis Gosci
ska datualis per utrosq illor indilatam Satisfactionem
et summae pmissae exolutionem spopondisse quo in
Fundamento supra scriptar. Literar Assecuratar
m Bonkowski Sortem Sibi in pmissis Bonis Nie
darzyno Traditam ejq m Ubysz haeredi non recepta
summa Centum Quadraginta Octo Aureor Hungar
fidendo tam Parenti quam Filiali Assecurationibus
retro Dimississe et expect protellata eadq Satisfactione
in Offerenq exolutione altedicta summae post pfatam
emissionem Sortis Traditoreae eunq m Supparium Plocen
maane Coram Actis Mtavenq Fa 6ta post Fm Sancti
michaelis Archangeli Videlicet Die 2 mensis Octobris
Ao 1778 intuitu non exolutionis alte Dicta declaratae Quatae
tam Cenq m Josephum Bromirski Vice Capitl Crez Plocen
Parentem quam m Ubysz Generum adoptivum querula
tum esse et Actionem Suum ad Judicium tam m Josepho
Bromirski Vicecapitl Crez Plocen quam Ejusq nnis Ubysz
Genero pro Satisfactione Decro Crez Plocen Superius

De

de Actu et Ad exorati intuitu solutionis Summae simul
junctae Centum Quadraginta Octo Aureor Hungaricalt
pro re moderni Actt eodem Decro Crenz Plocz ad judicatt
instituisse et in Ibidem ex nova emergentia Parentalium
Assecurationum juxta obloquentiam literarum superius
De Data Specificatt Condnus Binas Primam Fa
2da Pt Fm Sancti Lucae evangelistae pxa scilicet
Die 19na mensis Octobris Ao 17778 in Raciqz Alteram
Feria 2da Pt Dominicam Septuagesimae scilicet Die
Prima mensis Februarij Ao 1779 In Plonsko Interces
sisse probatur, Pt quae pcedentibus Querelis tam M
~~Josephi~~ Bromirski Parentis quam M Ubysz Generi
modernorum Cittorum modo Primum in Ao 1779 Prima in
Cro Plocen Feria Quarta Post Festa Solenia Paschae
scilicet Die Septima mensis aprilis Altera Feria 4ta
Post F. Solennia Sacri Pentecosten scilicet Die 26
mensis Maij Cen M Modernum Actt de insubsistentia
Traditionis ac illegalitate Summae factis Darum
in Cro Plocen Feria Secunda Pt Dm Conductus
Paschae id est Die Duodecima mensis Aprilis Ao eodem
ad Actt Mci Ubysz moderni Cittt Inter eundem Ab una
et pfatt M Bunkowski modernum Actt Parte ab
altera plat eidem M Bonkowski qua Citto Injunctae Com
probationis super realitatem equorum et taxae Rerum
expertasse Cujus Cognitio pfati Dctri Ultimarij Cnq
Plocen injunctae Comprobationis per Partem Cittt
repositi suo Judicio non Incumbit Obstante illaq Ejus

intervenienti Resolutione Causam praesentem ad Judicium Tribunalis Rni Petricoviensis remisit remittitque praesentem Judicandam Conservando Ternum Partibus in Ibidem Comparendi sine quavis adcitatione Paratum Peremptorium In Continenti M R G Edus Paulus Borzewicz de Borzewo Cmetonum Authus et Jurat Plam Ruit Quia Ipse ad Citt Literat Ligitt pro Judiciis praesentem Servien Edidit Con praefatt Citt, et quidem Con M Bromirski ad Bona Drozdowo Con vero M Ubyn ad Bona Niedarzyn Utrasque juxta Datam in ad citatione positam ad praesentem detulit expertavit Posuit Reliquit et de positione notificavit de quo praesentem Jdem M fecit Relationem

Decretum Dilationis Inquisitionis Inter Gnos Kruszewski et Sikorski

In Causa et Actione Judiciaria Infrascripta Inter Gnum Adamum Kruszewski Actt ab Una et Gnos Adamum Sikorski et Cunegundim Kwasieborska invicem Conjuges et Quidem Consortem in Assa mariti Sui inhaerendo maioni Sive Authae factae ad judm praesentem Parte ab altera Citt idque pro eo Quia Ipsi Sumptu conc se Actt injusto odio et rancore imprimis in Oppido Plonsko nulla habita ratione Suum Actt oppresserunt aggravarunt Colaphisarunt converberarunt Concussiones quae licet non Sunt obstaculae inquisitione tamen probantur inflixerunt Comminationes varias in Salutem Actt propallarunt Sub alterno autem tempore viam publicam Sibi Actt obsederunt obsessa Eadem via Actt infestarunt aggravarunt Verbis Calumniosis

affecerunt

affecerunt ad pugnam provocarunt Tum Suum
Actt Domum ~~[illegible]~~ Ipsi invitatum multis dis-
gustibus ac molestijs affecerunt In Super ubivis
locorum coram varijs Personis diversi Status
et conditionis luserunt diffamarunt dishono-
rarunt contemptuarunt honorem nobilitatem
detraxerunt Et in realia nunquam deducenda
objecerunt Probris vel alijs violentijs damnis
injurijs et oppressionibus Citantur ad videndum
et audiendum Ipsi ~~nomine~~ rme Premissorum Omnium
penis Crumenalibus ~~[illegible]~~ puniri In-
quisitionem in Ordine ~~[illegible]~~ Eodem assignari
Litis expensas refundi idq Qd Juris et Justi-
tiae erit Statui Alias Citatione eadem Premissa
fusius in se obloquenda In Diem hodiernum
recte cadenda et deveniendo Ptibus Ipsis Utrisq
Et Quidem Ego Adamo Kruszewski Actt pr̃ter et
Adamo Sokorski et
Cunegundi Kwasieborska in vicem Conjugibus Ci-
tatis p Valentinum Strzeszewski Coram judicio
Pseno comparendo et Secum judlter controvertendo
Quae Ptium controversijs in judm Suum inducti
Exauditi judicium Decidendo Citationem Ptis Actt
conc Ptem Citatam Editam controversijs ptium Exau-
ditis S. Quidem Causa Pseno sine Inquisitionibus
decidi nequit proinde judm pti Utriq tam in pro-
bationem objectorum quam emundationem ad Con-
tenta Trni et mavnum ptium pro Sequenti ju-
dicionum Trnum Plocene Ista tertia ~~[illegible]~~
mius vel proximius abhinc et alternata in ~~[illegible]~~
Ptorsko celebrandae Caelentia Dilationem Inquisitionis
dedit et Concessit prout Pseno dat et concedit
Conservando Trnum Ptibus memorato Utrisq

in

in pallegato judicijs Suis sine quavis ad citatione comparendi paratus peremptorium In Continenti M.R.G.P. Paulus Borzewicz de Borzewo, Emethus Authus et jurato palam ~~[illegible]~~ vit quia Ipse Citatus Literatus Sigillatus ~~[illegible]~~ Jurus psene serviene editus cone pfatus Citatus ad Bona Korzybie ~~[illegible]~~ Fra secunda pt Festum S.S. Trium Regum ~~[illegible]~~ ~~datum in Citatione positum~~ Anno psene detulit Exportavit posuit reliquit et de positione notificavit de quo psene Jus Ministrialis fecit Relationem.

Dilatio Inquisitionis Inter Gsos Krussewski et Chyczewski

In Causa et Actione judiciaria infrascripta, Inter Gsum Adamum Krussewski atq laboriosum Franciscum Famulum Suum Actus ab Una et Gsos Lucam et Mathiam Chyczewskie et Quidem Subditum in Assa Dni inhaerendo Maioni sue Authae factae vel faciendae ad judm psens parte ab altera Citatus idq pro eo quia Ipsi Dni Laboriosum Franciscum Famulum circa boves in Pascuis existen Cpsen et in terram prostratus nulla habita ratione multoties et graviter castigavit In via publica assecutus infestavit et converberavit oppressit concussit aliquot Anseres Sui Actus pprias nullis de damnis ex solo malevolo animo et rancore interfecit Ipse quoq Gsus Mathia Citatus in oppido Plonsk reperibilem infestavit oppressit concutere et converberare attentavit ad Frameam esse proripuit qua evibrata se Actus ad pugnam et duellandum provocavit verbis asperis et corrosivis bonam famam denigrando satiavit aliasq permultas violentias et oppressiones peregerunt Citant ad vitandum et audiendum Ipsi ratione pmissorum omnium poenis exemplaribus puniri Inquisitionem

Inquisitionem hoc in Passu assignari litis Expen-
sas refundi ac quod juris et justitiae erit
statui et sententiari alias Citatione Eadem pmis-
sa fuscus in se obloquens In diem hodier-
nam recte cadens et devenienes Ptibus ipsis
Utrisq. Et quidem Gso Adamo Kruszewski actor
pr̃ter et Gsis Luca et Mathia Chyczewskie
Citatus per Gsum Valentinum Sstrzeszewski
Coram judicio pseng comparens et secum judiciter
controvertens quarum Ptium controversijs in
Judm suum inductus exauditus Judm decidens
Citationem Ptis actus cons Ptem Citatus Editam Con-
troversijs ptium exauditus quoniam Causa
pseng sine inquisitionibus decidi nequit proinde
Judm dilationem inquisitionis pro sequenti
judicior Trinum Plocens Fro Secunda prius
vel proximius abhinc ex alternatam Pdnstio
celebrandae Cadentia ad Contenta Trni et
Maonum Pti Utriq. dedit et concessit prout
pseng dat et concedit Conservando Trinum
Ptibus memoratus Utrisq. in praeallegatis ju-
dicijs suis sine quavis adulatione Com-
parendi paratus peremptorium In Continenti
M. R. S. P. Paulus Borzewicz de Borzewo Cme-
thonum authus et juratus palam rvit quia
Ipse Citatus Literatus Sigillatus pro judicijs pseng
servien Editus cons pfatus Citatus ad Bona Sokol-
nicki juxta datum ad Citationem posuit Fra Secunda
pro Festum SS. Igium Regum ~~Fra~~ Ao ~~Dni~~
pseng detulit exportavit posuit reliquit et de

posuine

positione notificavit de quo praesentem Jo. Mlis
fecit Relationem

~~Bonitus~~ Banitus Famatus Bogdanowicz per
Generosos Goszczyńskie

In Causa et Actione Judiciaria infrascripta Inter Gnos
Antonium et Brigittam de Wrońskie primi olim Gnosi
Simonis Goscicki secundi ad praesens vota invicem Con-
juges Victricum et Matrem Wilamowskich tum Fran-
ciscum et Catharinam Virginem inceptam Fratrem
et Sororem inter se germanos Goscickie Ejusdem olim
Nobilis Simonis Goscicki secum actrice Gnae Wila-
mowska in primo matrimonij Thoro procreatos
Filios et Filiam Privignum ac Privignam actoris
ab Una et Mcum Joannem Szydłowski Pocillato-
rem Zawskrzenae Domus in Oppido Płońsk sitae obli-
gatorium Possessorem et Famatum Thomam
Bogdanowicz Ejusdem domus Haeredem et Quidem
assa indigentes cum Eadem de lege requisita scripto
certo manuali per te Famatum Bogdanowicz in
Personas Ejusdem olim G. Simonis Goscicki actoris Pri-
maevi mariti et Parentes dato maioriq ratione
non persolutionis Summae infra exarandae conc.
Ipsos ~~ad~~ factae vel faciendae insistendo, ~~Etiam~~ Ptekb altera Statuta idq
ad videndum et audiendum Ipsos ad Solutionem Sum-
mae Unius Centum Tynphonae alterius Trium
aureorum Hungaricatorum mentionato Scripto per te
Famatum Bogdanowicz toties dicto olim Gnosi Si-
monis Goscicki actoris Primaevo marito et Parente
ac antecessore assecurato non tamen ad multas
requisitiones tam Penales quam Amicabiles perso-
lutae cum Provisionibus a Data Scripti Stringi Quin
potius Ipsum Mcum Szydłowski tam ex se obliga-
tionis Domus Famati Bogdanowicz haereditatis quam
Circa Contractus Obligatorij conscriptionem per Ipsum
ad exolvendum Coassumpto adigi, Litis expensarum
bonificationem injungi Caeteraq pro Causae praesen-
exigentia Statui decidi Alias Citatione Eadem praemissa

Jusius

fascius in se obloquens In Diem hodiernam recte
cadens et deveniens Ptibus Ipsis ~~utriusq~~ Et
Quidem Gsis Antonio et Brigitta de Prońskie
primi ott Gsi Simonis Goszczyński secundi ad
psens voti nivium Conjugibus Wilamowskie
Victrico et matre Francisco et Catharina Vir-
gine innupta Goszczyckie Privigno et Privi-
gna Actt per Eundem Gsum Antonium Wila-
mowski Suo et Contis ac privignor Suor
nne et mco Joanne Szydłowski Pocillatore
Zawskrzensi Citt per Gsam Bartholomeum
Małowieski Et Quoniam Famatus Thomas
Bogdanowicz Civis Plonscens Citt psens
in Imo disparet et se condemnare permit-
tit Proinde Pfata Pars Actt coram psens com-
parens et Imam Eundem hodiernam per totum
modernor tractum ltime attentans memorat
Citt ad jus juridice per M. R. Gl. Paulum Bo-
rzewicz de Borzewo Cmethoneum Authum et ju-
ratt tribus et ultra juris formam vicibus Qua-
tuor Clamatt et vocatt non tamen comparens
ratione non solutionis summae cum provisio-
ne proveniens admittente judicio psens judi-
ter ac officiose condemnavit condemnatq psens
ulterioraq Sibi per judm hocce Ea in Causa
teri et Exequi postulavit Et Judicium hocce
juri Communi postulationiq Ptis Actt utili-
cite annuendo Poenam Baonis nivium Ejusdem
lauri ltime hac in Causa obtentt decrevit psens
decernit et ad publicandum Eandem Baonis poenam
Sigrasciorum Mlem judicialem addidit et de-
putavit Qui Mlis satisfaciendo deputationi

Suae

sive a judicio pœnæ habitæ memoratæ Baonis
pœnam modo præmisso obtentam ac ipsummet
Citatæ pœnæ in Trino disparere asse Bannitam
juri Communi Contrarium et Rebellem hic
in atrio stabæ judicis ac in alijs locis publicationi
solitis pœnæ plurima nobilitate ad judiciamo:
derna forumq publicum Congregata alta sua
Præconica et sonorosa voce proclamavit publica
vit et ad notitiam omnium protunc pœnæ in du:
biam deduxit de quo pœnæ Jcæ Mtis eloco pu:
blicationis suum ad judm rediens fecit Relatio:
nem pro quam publicatam ut præmissum est Ba:
onis Renam Judm pœnis Trre Plocenæ pro facienda
juxta præscriptum juris Communis executione
Causam hanc cum toto Ejus effectu ac partibus
ipsis ad meum loci Capitaneum seu meos lo:
cor Capitaneos sub Cujus vel quor jurisdictione
præfati Citati cum Bonis subest et ~~Residet~~ consistit Re:
misit Remittitq pœnæ In Continenti M.R. G.P. Paulus
Borzewicz de Borzewo Cmethonum Authus et ju:
ratæ palam rvit qui ipse Citatæ Literatæ sigillatæ
pro judicijs pœnæ servand Edictæ conæ præfatæ Citatæ ad
pœnis Oppidum Płońsko Domum prædicti Famati
Bogdanowicz hæreditæ mci vero Szydłowski Possessi:
oni obligatæ subjecit Die Decima sexta januarij
Ao pœnæ detulit Exportavit poscit Religoit et de:
posione notificavit de quo pœnæ Jcæ Mtis fecit
Relationem.

Decretum Ingoisitionis Inter G. Czaplinski et Krasiew:
ski

In Termino hodierno ex adcitatione literatae Irri
Plocensis Regiae Tenor sequitur talis Stanislaus
Augustus DEI Gratia Rex Poloniae magnus
Dux Lithvaniae etc. Tibi Gso Casimiro Krasiew-
ski de Persona Bonisq tuis gnaliter Omnibus
mandamus Ut in Irris Communibus Irribus
Plocensis Fra Quarta prius vel proximius abhinc
in Raciaz Celebrandis pltes ac peremptorie
compareas ad Instantiam G. Kiliani Czaplinski
actae Qui Te inhaerendo Maoni authae facie Citat seu
potius ad paratae processum paratas Condemna-
tiones seperte actae obtentae loco peragendae Executio-
nis adcitat ad videndum et audiendum te ad Solutionem
Summae Quadringentorum septuaginta Quatuor Flo-
renorum Polonicalium per se actae casu infelici deperditae et
per te Cittum repertae ad multas Sui actae requisitio-
nes non restitutae imo fortiter denegatae Sententia
judicij Nostri Stringi Solutionem Supradictae Summae
Indilatae assignari Provisionis pensitationem ab eadem
provenientem demandari poenas in Sublationem processus
irrogari ac id quod juris et justitiae erit decidi et sen-
tentiari sis Irrno adveniens paritura et ~~judicatur~~
responsura Datae in Raciaz Fra Secunda pro Diem Mi-
sericordiae anno Dni 1779. In Diem hodiernam recte
cadens et devenientem ptibus Ipsis Et Quidem Gso
Kiliano Czaplinski actae pltes Gso Casimiro Kra-
siewski Citto et nichilominus per Gsum Josephum Dorinski
Coram judicio praesens Comparens et secum judicialiter
controvertens Quae Ptium Controversijs in Ju-
dicium suum inductae Exauditae judicum decidendi
Cionem Partis actae Pti Citti Edictae controversijs Ptium
Exauditae Si quidem Causa praesens facti sine Inquisiti-
onibus decidi nequit proinde judicum dilationem
Inquisitionem tam in probationem quam emen-

dationem

„emendacionem

„Parti Utriq ad Contenta Trni Partis actt et mandatum Utrarumq Plium dedit et Concessit prout pseng dat et Concedit Conservando Trnum Plibus memoratt Utrisq in pallegatt judicijs Suis sine Quavis Judicatione Comparendi Paratt Peremptorium In Continenti M. R. G. P. Paulus Borzewicz de Borzewo Cmethonum Authus et juratt Palam rvit Quia Ipse Citt Literatt Sigillatt p judicijs pseng servienc Editt conc pfatt Citt ad Bona Zochowo juxta datt in Citone positt Ao pseng detulit Exportavit posuit reliquit et de posione notificavit de Quo pseng Jdc Mlis fecit Relationem

~~Decimum~~ Dilatio Inquisitionis Inter Gros Goszczyński Karwowski ac alios

In Causa et actione judiciaria Infrascra Inter G. G. Joannem Goszczyński et Petrum Bukowski actt ab Una et G. Andream Karwowski ~~Parte ab altera Citt~~ inhaerendo „ac vulneram obductioni coram Actis Authis Rni facti ad judm pseng Ple ab altera Citt idq pro Eo Quia Ipse tempore Certt Famatum Kamieński; oves actt proprias in Pascuis Pascentem, nullum damnum inferentem infestavit, aggravavit, oppressit, aufugentem veloci Passu insecutus est, flagro concussit, conflagellavit, Concussiones inflixit, ac pt superinequitando Campum et aquam Actt proprium Ntem Bukowski famulum nulla ex Ratione similiter oppressit, baculo converberavit, vulnera et concussiones inflixit, insuper Damna in frumentis et Pratis Inventarijs Suis deliberati impulsis intulit, famulos ac mercenarios a Servitijs et

laboribus

laboribus fomentavit et avocavit, Actorem moder-
num pessimis temporibus laesit, Contemptuavit,
varias Comminationes propallavit, alios Actor
famulos concutere appromisit, pro ea servitij
Eosque repulit milites Cosacos in Oppido Płońsk,
existentes in actu ad opprimendum subordinavit,
alias injurias et oppressiones violentias Inqui-
sitionibus probandas peregit, poenas ex deme-
rito facti succubuit pro quibus decernendis Ci-
tatis. Alias Citatione Eadem Premissa fusius in
se obloquens In Diem hodiernam recte cadens
et devenienę Ptibus Ipsis Utrisq' Et Quidem
Gso Joanne Goszczyński et Petro Bukowski Actor
per Eundem Gsum Goszczyński suo et Ejusdem Gsi
Bukowski nne prltes, et Gso Andrea Karwowski
Citor prltes ~~[illegible]~~ Coram judicio pseng Comparens et
secum jucltes Controvertens Quarum Plium Con-
troversijs in judm suum inducto exaudito juctm
decidendo Trnum Partis Actor Pti Cttae editum.
Siquidem Causa pseng sine inquisitionibus decidi
nequit proinde judm Parti Utriq' dilationem
Inquisitionis pro Sequens Judiciorum Trium
Trium Plocens, ex alternata in Płońsko Cele-
brandi Cadentia dedit et Concessit prout pseng
dat et Concedit Conservando Trnum Partibus
memorato Utrisq' in pallegato judicijs suis sine
Quavis ad citatione Comparendi Parato Peremptorium
In Continenti M.R.S.P. Paulus Borzewicz de

Borzewo.

Bonewo Cmethonum authus et jurato palam
rvit Quia Ipse Citationem literato sigillato p. Irmis
Pnę servienę Edito conę pfato Cito ad Bona Kar-
wowo Krzywanice Fra secunda pt Dcam Cantate pxa
ao Dni 1779no detulit exportavit posuit reliquit
et depositione notificavit de Quo pnę Ja Mlis fuit
Relationem.

Decrum ~~Extract~~ satisfactionis Communicationis Docu-
mentorum Inter Brudzieńskie Rakowskie

In Imo hodierno ex adiutatione literato Terri Plocenę Cujus
Tenor sequitur Talis Stanislaus Augustus DEI Gratia
Rex Polonice magnus Dux Lithvaniae etc. Vobis
Gsis Joanni et Valentino Brudzińskim Fra-
tribus inter Vos Germanis olim Laurentij Filijs de
Personis Bonisq Vestris gltr omnibus mandamus
ut in Imis Communibus Irribus Plocenę Fra Quarta
prius aut proximius abhinc in Raciez juxta suam
Cadentiam celebrandę pltr ac peremptorie Com-
paratis ad Instantiam Gnosor Adami et Simonis
Justinae G. Valentini Wirzbicki Contis Josephae Virgi-
nis Innupte Rakowskich Fratrum inter se Ger-
manorum ott Joannis Filior, ott vero Joannis
Rakowski nepotum Actt Qui Vos inhaerendo Docu-
mentis Causam pnę evincenę Citant seu potius
rectificatorie rectificandę Vobis Causam et Actionem
morte ott Gsi Joannis Rakowski suorum Actt Pa-
rentis interrupto ad parato Anteriores Imos Pa-
rato Decrum Communicationis Documentorum ad
citant idq ad videndę et audiendę Vos ad Solutionem

Summae

Quadringentorum Symphonae una cum Provisione ad
Nli Clarae Rakowska suorum Actorum amittae per ad Gsum
Laurentium Brudzieński vestri Citt Parentem In-
scrae in se Actorum uti post sterilem decessum jure naturae
devolutae Sententia judicij Nostri stringi Extradi-
tionem Inventariorum in vim Expeditionis muliebris
ac rerum mobilium per ad Gsum Joannem Rakow-
ski suorum Actorum Parentem Eiusdem ad Gsae Clarae Ra-
kowska ad Gsi Laurentij Brudzieński vestri Citt
Parentis Conti dato adhucusque non restitutum una
cum accrescentia injungi satisfactionem Decrs Com-
municationis Decerni ac id quod juris erit decidi
et sententiari sitis Trno pariturum et responsuri
Dato in Raciąż Fra Secunda post Dcam jubilate
Ao Dni 1779no. In Diem hodiernam recte cadenae et
devenienae Partibus Ipsis Utrisque Et Quidem Gsis
Adamo et Simone Justina Gsi Valentini Wierz-
bicki Conti Josepha Virgine Inupta Fratribus
et sororibus inter Se Germanis Rakowskie Actorum
per Eundem Gsum Adamum Rakoski suo et Fratris
ac sororum suarum nne pltes et Gsis Joanne et
valentino Brudzieńskie Citt per Eundem Gsum Ja-
Joannem Brudzieński Fratrem natu majorem
suo et Ejusdem Fratris nne pltes Coram Judicio
psenae Comparenae et secum judlter controvertenae
Quarum Partium Controversijs in judlm suum in-
ducto Exauditto judlm decidenae Citonem Ptis

Actorum

decrevit praesenq decernit Quatenus satisfaciant
Partes decrs judicij Sui injunctae Communicat
tionis Documentorum Et Quoniam suprascriptae Ptes
ad praescriptum Ejusdem Decrti Documenta sibi per
summaria Conscra et judicio ad Confrontationem
porrecta sibi ab invicem Communicarunt et
super realitatem Communicationis Porrectae Do:
cumentorum ad justum sese trahunt proinde admissibi:
libus adinventis Aditur Mlis ad pronuntiandam
Eam justi Rotham prout parti Documenta Sum:
marijs specificata realiter comportavit et nihil
quidquam in praejudicium Pars Parti celavit tan:
dem Gnus Adamus Rakowski Actor suo et aliorum
ab Una et Gnus Joannes Brudzieński Citto
parte ab altera suo et aliorum Cittorum justum
praestiterunt Quo attento satisfactione in praemissis
adinventa negotium Principale ad praesentem legis
in sequenti Judiciorum Terminum Placenti Fra se:
cunda prius v proximius ab hinc ex alternata
in Płońsko Celebrandae Cadentia decidendae de:
claravit declaratq praesenti Conservandae Terminum
Ptibus memorato Utrisq in Praeallegato Judicijs
Suis sine Quavis ad citatione Comparendae Parato
Peremptorium In Continenti M. R. G. P. Paulus
Borzewicz de Borzewo Authus et jurato Palam rvit
Quia Ipse Cionem Literato Sigillato pro judicijs praesenti
serviente Edito conq Pfato Citto ad Bona Cywiny Woy:
skie juxta Dato et Annum in Cione posito detulit expor:
tavit

posuit reliquit et de posicione notificavit de quo presens
Eiusdem ~~Jelem~~ Mcialis est Relatio.

Dilatio Inquisitionis Inter Gsam ~~Mlodzianowska~~ Mołodecka et
Gsum Olszewski

In Causa et actione Judiciaria infrascripta Inter Gsam
Catharinam ~~Mlodzianowska~~ Mołodecka ad Gsi Joanni Pila-
towski Relictam Contem Viduam actu ab Una ~~actu~~
et Gsum Franciscum Olszewski inhaerendo proaoni
suae authe facto ad judm presens parte ab altera
Citto idq pro eo Quia Ipse ~~[illegible]~~ sumptae quodam cone
se actu Injusto odio tempore Certo anno Elapso
Circa Tm S. Jacobi Circa Domum Suam existenę
absq ulla ratione graviter multoties converbera-
vit Concussiones inflixit aliasq inconvenientias
peregit Quare Citati ~~[illegible]~~ ad videndę et audiendę
Ipsum ratione ~~[illegible]~~ premissorum juxta Demeritum facti puni-
ri Inquisitionem Educendę Censeri ac id quod juris
erit decidi et sententiari Alias Citatione Eadę premissa
fusius in se obloquenę In Diem hodiernam recte
cadenę et devenienę Partibus Ipsis utrisq et
Quidem Gsa Catharina ~~Mlodzianowska~~ Mołodecka ad Gsi
Joannis Pilatowski Relicta Conte Vidua actu pltes
et Gso Francisco Olszewski Citto per Gsum Valentinum
Strzeszewski Coram Judicio presenę Comparenę et
secum judiciter Controvertenę Quar Ptium contro-
versijs in judm suum inducto exaudito judm
decidendę Cionem Ptis actu Pti Cittae editam si
Quidem Causa presens sine Inquisitionibus decidi

nequit

Proinde judm Parti utriq ad Contenta mavonum et Trmi Ptes actis pro sequenq Judiciorum Trium Plocenq Fra secunda prius vel prius abhinc ex alternata in Płońsko Celebrandq Cadentia dat et Concedit prout presenq dedit et concessit Conservando Trmum Ptibus memorato utriq in Preallegato judicijs suis sine Qvavis adcitatione Comparendi Parato Peremptorium In Continenti M. R. G. P. Paulus Borzewicz de Borzewo Cmethonum authus et jurato palam rvit Qvia Ipse Citonem literato sigillato p judicijs presenq serviens edito conq pfato Cito ad Bona Brzescie ~~Justa Dato~~ Fra secunda pro Dcam Rogationum ~~Jta~~ Anno ~~Dni~~ Presenq detulit Exportavit posuit reliquit et de posione notificavit de Qvo presens Cias Mlis ~~fuit~~ Relacon

Dcum Eiusdem Inquisitionis Inter Mcum Sumieński Rokitnicki ac alios

In Termino hodierno ex adcitatione literali Trmi Plocenq Cujus Tenor Sequitur talis Stanislaus Augustus Dei Gratia Rex Poloniae magnus Dux Lithvaniae, Russiae, Prussiae, Masoviae Samogitiae etc. Vobis Gnosis Valentino Rokitnicki Bonorum arcelino Possesori Dno tum Hiacintho Kowalewski Eorundem Bonorum arcelino administratori de Personis Bonisq Vestris gltes omnibus mandamus ut in Trmis Communibus Trnibus Plocenq Fra Quarta prius et proximius abhinc in Raciąż Celebrandq pltes ac peremptorie Compareatis ad Instantiam Mci Nicolai Suppanij Sumieński Terrae Dobrinenq

Acto

Qui Vos ~~[illegible]~~ ad paratt Decrum Injunctae educendae
Inquisitionis in judicio Pzenae in ante actis Judicijs
Suis Inter se Actt ab Una et vos Parte ab altera pro:
latt Citat seu potius ad hocce decrum Supramen:
tionatt pt Translapsum Tmum adcitat idq
ad videndae et audiendae Inquisitionem mente
suprascri Decri Educendam Censeri ad jurtum
se Actt super incorruptionem Testium admitti
qua educta Inquisitione poenas super quo ex
lectis Inquisitionibus apparebit Imoganda Cense:
ri et id quod juris erit negotiumq Causae Pzenae
originalibus expressum Trnisae maoribus popo:
scerit decidi et sententiari sitis Trno adveniens
parituri et responsuri datt in Racia Sra Secunda
pt Dcam Rogationum pua ad Dni 1779no In
Diem hodiernam recte cadens et deveniens Ptibus
Ipsis Et Quidem Mco Nicolao Sumieński Sup:
pario Terrae Dobrinensis Actt pr Gsis Valen:
tino Rokitnicki et Hiacyntho ~~Przepetski~~ Kowa:
lewski Citt per Gsum Hiacynthum Przedpełski
Coram judicio Pzenae Comparens et secum judlter
Controvertens Quas Ptium Controversijs in judm
suum inducit Exauditt judm decidendae ad:
citaonem ptis Actt Pti Cttae Editam Contro
versijs Exauditt insistendoq Decro Judicij Sui
concessae Ditaonis Inquisitionis in Anteacta
Cadentia inter ptes modernas subsecuta judm
decernit Quatenus Ptes super incorruptionem
Testium Jurtum praestent idq in Instanti prae:
stitit Mcus Sumieński hocce jurtum Gsus

vero

vero Valentinus Rokitnicki Partis actoreae educen:
dis inquisitionibus subiicit proinde solus met
Mcus Sumieński ad actoratum sui Intero:
gatoria Conscribat Parti Citae Commu:
nicet Testes inducat et inquisitionem suam
educat induxit Mcus Sumieński subjectione
Mci Rokitnicki attenta in sequenti judicio
Terminum Plocensem Tra secunda prius vel proxi:
mius abhinc ex alternata in Płońsko Cele:
brandae Cadentia Reponat Conservando Trnum
Ptibus memorato utrisq in Praeallegato judicijs
suis sine Quavis adcitatione Comparendae Pa:
rato Peremptorium In Continenti M. R. G. P.
Paulus Borzewicz de Borzewo Cmethonum
authus et jurato palam rvit Quia Ipse Cionem
Literato Sigillato pro judicijs praesenti servienti Edito
conae praefato Cito ad Bona arcelino juxta Dato in
Citatione posito anno praesenti detulit Exportavit po:
suit reliquit et de posione notificavit de quo
praesenti Jae mlis fecit Relationem

Decretum Satisfactionis Commonicationis Documentorum
Inter Gnos Grochowskii Beski ac alios.

In Trno hrno ex Decro Anteriori Judicij sui in Płonsko
Feria 2da post Dominicam Sexagesimae pxa scilicet
die prima mensis Februarij Anno Dni 1779. Inter
Partes inferius explanandas ad Trnos Sequentes ut
pote modernos cum Trni in ibidem Contenti Ultima Con:
servatione facta data et Concessa et hoc in Causa et
actione Judiciaria infrascripta Inter Gnos albertum

Parentem

Parentem, Josephum Stanislaum, Theodorum
Ludovicam, Josepham et Margaretham minoren-
nes Filios et Filias ex dim Gra Marianna Dobrska
primi dim Gri Apolinaris Beski ex pst voti Secundi
Conte sua procreatos Grochowskie et quid Asna
indigentes cum eadem de Lege requisita Actis ab una
et Gsum antonium Beski inhaerenda Inscriptio-
nibus Coram Actis authen Rmi Recognitis Aliisq
documentis Causam psenae Juvanae ad Judm psem
parte ab altera Cit Idq pro eo, quatenus ipse Sum-
mas, primam mille quingentor Flt Pol ex Summis Trinis primam
Mille Flt Pol, altera Simili, Tertia mille quingen-
tor Flt Pol, per dim Gsum Apolinarem Beski Ste-
riliter decessum fratrem ipsius germanum, in Bonis
Zakowo Struz dim Suprascre Gae Mariannae Dobrska
minorennium Filior et Filiar Matri in Sub alterno
thoro, secum Actis Parente, procreatos Matri pro
tunc suae Conti inscript emicanae et super restanae
tam se Actis Parentem, ex vi deportatar Summar
Unius centum Tynphonum, alterius Ducentorum
Tynphonum praedictam dim Gsam Mariannam
de Dobrskie primo Beska, Secundo Grochowska
eiusdem Actis Parentis Contem stante post primeoum
maritum viduali statu a Gsis antonio Sienicki et
Casimiro Brochocki, Contractas ac post per Actis
Parentem mediantibus Decris cum poenis licitis
pacificat iam vero minorennes Filios et Filias vigore
Juris naturae post matrem in reliquo respicienae alte-
ram Triginta Tynphonum pro varijs rebus per dim
Gsum Apollinarem Beski a Mco Jacobo Chamski

acceptam

Accepta provenien. et accomodata et iuxta obloquentiam scripti per acta Parentem pacificata una cum Provisionibus debitis solvat et realiter enumeret, quare Citatur ad videndum et audiendum Ipsum ad Solutionem Summarum Unius Mille quingentorum alterius Triginta Tynphonum, una cum provisionibus provenien. Sententia Judicij praesentis Stringi Solutionem instantaneam praefatarum Summarum cum provisionibus injungi ac id quod Juris erit decidi decidi alias Decreto eodem praemissa furius in se obloquens in Diem hornam recte Cadens partibus ipsis utrisque et quidem Gnis Alberto Parente Josepho Stanislao Theodoro Ludovica Josepha et Margaretha minorennibus Filijs et Filiabus Grochoskie acti per eundem Gnum Parentem suo et pupillorum suorum nne pltis Gno Antonio Beski Citato prltis Coram Judicio praesentis Comparens et secum Judlis Controvertens quarum partium Controversijs in Judm suum inductis exauditis Decidendum Trnum per Decretum ante acti Judicij sui conservatis Judm praesens Trre Plocens decrevit praesens decernit quatenus partes utraque Satisfaciant eidem Decreto in iuxta Commonicationis Documentorum, idque in Instanti Censuit Censetque praesens, et quoniam supra scriptae Partes Documentasibi abinvicem et quidem Gnus Grochowski per summarium Conscriptum iam autem Gnus Antonius Beski Contractus Arendatorium, et scriptum manuale super quotam Quadraginta Sex Tynphonum, et grossorum Trium

Pdt.

ex nexu eiusd Contractus arendatorij profectitiam Comportarunt, et Super realitatem Comportationis ad Juramen se se trahunt, proinde admissibilibus eisd adinventis, additur Mnlis ad pronunciand eam Juramenti Rothani pro ut Gsus Grochowski Documenta per Summarium Conscripta et Judicio ad confrontationem perrecta Gsus vero Antonius Bęski, eadem bina documenta ad Causam psenz spectantia realiter sibi Communicarunt et nihil quidquam pars parti in piudicium Celavit praestiterunt Juramentum hocce quo attento Satisfactione Decro adinventa Judm negotium principale in Sequen Judicior Trrum Plocen Feria 2da prius vel proximius ab hinc ex alternata in Ptonsko celebrand Cadentia decidend habere vult et declarat Conservand Trnum Ptbus memoratis utrisq in p allegatis Judicijs suis sine quavis ad citaone Comparend paratum peremptorium.

Decretum Condescensionis Inter Gnosos Chyczewskie Niedrowskie ac alios.

In Causa et actione Judiciaria Infrascra Inter Gnosos Matheum Chyczewski et Catharinam Sąchocka invicem Congus Parentes atq Gsum Stanislaum Chyczewski Filium nec non Nobilem Valentinum Gyrzenski Generum Actis ab una et Gnosos Ignatium Niedrowski et Victoriam Kuczborska primi olim Gni Bartholomaei Kuskowski Burgi Crenz Plocenz Secundi ad psens voti invicem Conges Victricum et Matrem, tum Gnosos Matheum et Petrum Kuskoskie Filios Dominos, tum Laboriosos Franciscum Valentinum, Simonem et Blaseum

ac Contem

Consortem ejus Subditos et quia ab utrinque assa
indigenę cum ea de lege requisita, inhaerenę
Maõnibus suis ac protestaõnibus Coram actt au-
thenę Rm̃ fact ad Judm̃ pcens parte ab altera
Cittos idq̃ ex eo quia ipsi et signantes ipsi Gsi
Niedroscy Conges Domi in una Villa secum
actt commanenę aequalemq̃ Sortem in eisdę
Bonis Krassewo Włodki, et Falki possidenę
in ito quodam Contractu cum mercatoribus
Saxoniae intuitu Conservationis vervecum
in Pascua in pdictis Bonis Krassewo Włodki
seu Falki existenę aequaliter ad se actt et ipsos
Citt pertinenę proprio ausu susceperunt et
mercedem pro eisdę pascuis equaliter ad se
actt spectanę receperunt sibiq̃ actt nihil tribu-
erunt et Pascua eisdę vervecibus penitus Cuiorũ
actt propria depabulare permiserunt metas
atq̃ agros multis in locis suorũ actt ab agris ipsorũ
Cittr distinguentes disararunt et sibi appropriarunt
Domum aliquoties suorũ actt Subditorũ ipse Gsus
maritus super incasit, et ibidę actt Subditos oppressit
Anseres suorũ actt proprias nulla de Causa inter-
cepit, et easdę restituere recusarunt ad extre-
mum tam ppm̃ Dm̃ quam Subditi instrumentis
et Pratis Inventarijs suis Consulto Impulsis plu-
rima damna Sepissimis Temporibus intulerunt,
Ipsi subditi sepimenta Circa hortos actt proprios
Cum busserunt insuper ipse Labriosus Franciscus
subditus suum actt Gsum Stanislaum Chyczewski
Filium Baculo praegrandi percutere et evivis suffer-
re voluit ipsa denique Consors Citt stante vita Gsi Bar-
tholomaej Kuskowski Burgrę Crenę Plocenę
Mariti sui ad Contributionem, tam milites Confe-
deratos quam Moschoviticos a se actt exigenę

subordinavit

subordinavit, et coegit per hunc ce Congressum se actt no in mediocres expensas induxerunt aliasq inconvenientias peregerunt et pœnas in se traxerunt pro quibus decemenda et extendenda Citantur ad videnda et audienda Condescensionem intuitu ademptionis agror disoratio nis metar ad Fondum Bonor Krasewo Wtodki se Falki assignari inquisitionem in dcd Tmo ~~ino~~ Condescensionis in probationem promissor decerni, et pœnas mento Legis super ipsis extendi ac id quod Juris et Justitiæ erit decidi et Sententiari, alias Citt eadem pmissa fusius in se obloquenda in Diem hornam recte Caden et devenienda Ptbus ipsi Utrisq et quidem Gris Mathæo Chyczewski, et Catharina Sqchocka Invicem Conbus Parentibus tum Stanislao Chyczewski Filio actt per Parentem suo Consortis ac Filij sui nne pltr necnon Gro Valentino Girzenski actt per Gsum Petrum Radowski, Gri Ignatio Niedrowski et Victoria Kutzborska primi olim Gri Bartholomæi Kuskowski Burgæ Crenæ Plocenæ secundi ad psens voti invicem Congibus Victrico et Matre tum Mathæo et Petro Kuskowskie Filijs et privignis Dominis nec non Lbris Francisco Valentino Simone et Blaseo ac Consorte ejus Subditis Cittis et indicentibus per Gsum Ignatium Niedrowski suo et suprascriptt nne pltr Coram Judicio psenæ Comparenæ et secum Judltr Controvertenæ quarum partium Controversijs in Judm suum inductis exauditis, Juom decidenda ~~per~~ Cittonem partis actt

actt

Actores Cor. partem Citt. edit. Controversijs
ptium exaudiendis, si quid Causa presens sine Con-
descensione decidi nequit, proinde Judm Con-
descensionem necessariam esse in fundum
Bonor. Krasewo Wtodki seu Falki Judicij sui
aut Gnosor. Camerarior. Trrum Plocens. Captato
tempore Conducend. adinvenit, Quod Judm seu
Offm Camerariale, unius vel duor. absentia
non Obstante pria tempestiva facta avisa-
tione mutuo partium sumptu Condescen-
surum ante omnia reproductionem Do-
cumentor. Causam presens evincentium medi-
ante Comprobatione Juratoria demandabit de
proprietate fondor. pretensionibus quibusvis in-
quiret investigabit, inquisitiones expediet Ju-
ramenta ubi necesse erit, excipiet indictio-
nem resolvet satisfactionemq. omnimodam
pvio excipiend. Calculo ubi necesse erit ac reso-
lutis quibusvis dubijs cui et a quo Competierit
pstand. Sententiabit, Partesq. in omnibus et
Singulis pretensionibus in hil intactum et
irresolutum relinquend. pro exigentia Legis
Justitiae Documentor. ac Terminor. decidet dis-
judicabit ac moderabitur, cuius decisioni par-
tes parere et aquiescere, sub pena Baonis illo
in Trno condescensionis super parte Contravenien.
publicand. debebunt ac Tenebuntur luita pena
Septem marcar. Pol. parti per Partem Compen-
sand. Judicio suo tot idem in Instanti abutraq.
Parte sub rigore quo supra solvenda pro quo
Condescensionis Trno Partes quas voluerint et
negotium presens poposcerit, adciterit adcitandi
sub rigore superius apposito Comparere tene-

buntur

tenebuntur Decri p̄sen̄ vigore. in continenti
mnlis Rm̄ Gnlis Providus Paulus Borzewicz
de Borzewo Cnethonum, authus et Jurati
palam. Rcit Quia ipse Citt Lit Sigillat
pro Judicij p̄sen̄ Serviens edit Conc p̄fatt
Citt ad Bonakraszewo Włodki seu Falki Fera
2da post Dom̄ Rogationum anno p̄sen̄ detulit
expertacit poscit reliquit et de positione noti-
ficavit de quo p̄sen̄ ejusd mlis Relatio.

Decretum Educenda Inquisitionis una cum Ordo
Banitione Jm̄ GG Jonczewski Karwowski ac alios

In Trno hodierno ex Decreto anteriori Judicij Sui
Concessae Dilationis Inquisitionis in anteacta cadentia
in Ptdrisko Fra Secunda pt Dcam Septuagesimae pro-
xima Scilicet Die prima Mensis Februarij Anno
praesen̄ Inter Nblem Nicolaum Jonczewski ab una
et G Martinum Karwowski parte ab altera
lato, quo mediante In Causa praesen̄ ad mutuos
Actoratus, contra seu vicissim in Judicio praesen̄ In-
stituto, Scilicet ex parte Gnosi Jonczewski Conc
Karwowski me attentatar violentiar ex Parte
vero G Karwowski Conc Jonczewski Intuitu praetensae
Cassationis, ex re non edictae Citationis ad Bona
ut lex disponit nullius factae de Eadem Citatione
notitiae Eiusq G Karwowski ex parte praenomi-
nati Jonczewski super eodem G Martino Karwo-
wski Condemnationis suae in Judicio obtentae et
publicatae Decrum Partibus utrisque Educendae
Inquisitionis est Concessum Trnusque sine ulla
adcitatione Comparendi peremptorius est praefi-
xus. Alias Decreto eodem praemissa fusius
in se obloquen̄ in Diem hodiernam recte cadens
et devenien̄ Partibus Ipsis et quidem G Nicolao
Jonczewski Acti et Citto pltter Et Gno Martino Karwo-
wski citato et Acto pltter. Coram Judicio prae-
sen̄ Comparen̄ et secum Judlter Controverten̄ quad

Partium

Continuatur Actus Fae 4tae in Raciąż 1779 Aō

250

quarum Partium Controversijs in Judm suum Inducti
exauditis Judm decidendo Terminum Partium
utrarumque per Decretum anteacti Judicij sui
Conservatum Insistendoque Eidem Decro Concessae
Dilationis Inquisitionis Sententiat quatenus
Suprascriptae Partes super Incorruptionem Testi-
um Juramentum praestent idque in Instanti
Et quoniam tam Gnosus Jonczewski quam Gsus
Martinus Karwowski Juramentum hocce praesti-
terunt proinde Interrogatoria ad actoratus sui Con-
scribant Testes Inducant et Inquisitiones educant
eduxit Gsus Jonczewski in futura Cadentia Fra 2da
prius vel proximius ab hinc ex alternata in Plonsko
Celebranae reponat Conservando Trnum Parti Me-
moratae ips in prae allegatis Judicijs suis sine qua-
vis ad citaone Comparendi paratum peremptorium
Et quoniam Gsus Martinus Karwowski Citatus praesens
in Trno disparet et se Condemnare permittit proinde
praefata pars actorea Coram Judicio praesens Compa-
rens et Trnum Eundem hodiernum per totum Judi-
ciorum modernorum Tractum legitime attentans
memoratae Citatae ad Jus Juridice per mrtem Regm
Generalem Providum Paulum Borzewicz de
Borzewo Cmethonum Authum et Juratae tribus
et ultra Juris formam vicibus quatuor clamatae
et vocatae non tamen Comparens rne Contraven-
tionis Decreto in puncto non eductionis Inquisi-
tionum admittens Judicio praesens Judter ac Offi-
ciose Condemnavit Condemnatque praesens ulteri-
oraque Sibi per Judm hocce ea in Causa fieri et
exequi postulavit et Judm praesens Trrstre Placens
Juri Communi Postulationiq Partis Actoreae
Utilitate annuendo poenam Baonis legitime

hac in Causa

hac in Causa obtentum decrevit praesenque decernit et ad publicanae eandem Bannis poenam Supraescriptum Mnlem ~~Rem~~ Judlem addidit et deputavit qui Mnlis Satisfaciendo Deputationis suae a Judicio praesenti habitae memoratam Bannis poenam modo praemisso obtentam ac ipsumet Citat praesenti in Trno disparenti esse Banitum Juri Communi Contrarium et rebellem hic in atrio stubae Judicialis ac in alijs locis publicationi Solitis praesenti plurima Nobilitate ad Judicia moderna forumque publicum Congregata alta sua praeconica et Sonorosa voce proclamavit publicavit et ad notitiam omnium protunc praesenti in dubiam deduxit de quo praesenti Jdem Mnlis eloco publicationis suum ad Judm rediens fecit Relationem postquam publicatam ut praemissum est Banitionis poenam Judm praesens Trre Plocenti profaciendo Juxta praescriptum Juris Communis executione Causam hanc cum toto eius effectu ac partibus ipsis ad Mscum loci Capitaneum seu Mscus locor Capit sub cuius vel quorum Jurisdictione praefatus Citatus cum Bonis suis Consistit et residet remisit remittitque praesenti.

Banitus Infidelis Zielkowicz per Gsum Siemiętkoski

In Causa et Actione Judiciaria Infrascra Inter Gsum Stanislaum Siemiętkowski ad ab Una et Infidelem Jacobum Siabsia Zielkowicz Judeum et Incolam tum Famatum Cujusvis Nominis Brzyski Oppidanum Biezinenti inhaerendo protestaoni suae authae facit idque ex loco delicti per ipsos in Bonis Baianowo patrati ad Judm praesens pte ab altera Citos idque ad videndum et audiendum

ipsos ratione

ratione Domum sui Act in Bonis eisd Boianowo Con-
sistenc violenter inequitationis, variarum violentiarum
Interrogatorij furius explanandar per actionis Vacee
Omnino videnti modo Intercipere Conationis, ac aliar
in Convenientiar, et violentiarum in Varijs locis Patrationis
pœnis Condignis mulctari inquisitionem in probationem
pmissor educendam injungi, ac id quod Juris erit determi-
nari, alias Citatione Eadem premissa furius in se Oblo-
quente, in Diem hornam recte cadenc et deveniente
ptbus ipsis et quidem Gro Stanislao Siemietkowski Act
pttr, et quoniam Infidelis Jacob Sabsia Zelkowicz
Judeus et Incola tum Famatus Cuccisiis mris
Brzeski Oppidanus ~~Racie~~ Biezunene Citati pseng in
Trno disparent et se condemnare pmittunt pinde
pfat Pars Act coram Judicio pseng Comparen
et Imum Eundem hodiernum p totum Judicior
modernor tractum Lme Attentans memorat
Citatos ad Jus Juridice p Mlem Rm Gnalem
Providum Paulum Borzewicz de Borzewo
Cmethonum Authum et Jurat Trbus et Ultra
Juris Formam vicibus Quatuor Clamat et Vo-
cat non tamen Comparenc et hoc in Trno ex
Citaone Suum ad Judm edita deveniene in Lu-
cro Decernendae attentatar violentiar pœna
litatis alias in Toto seu p toto seu p toto lucro
negoty sui principalis admittente Judicio
pseng Judltr ac Offose Condemnavit Con
demnat qo pseng ulteriora qz Sibi p Judm
hocce ea in Causa fieri et Exequi posta
lavit et Judm pseng Juri Communi po
Stulaoni qo Partis Act uti licite annu
endo pœnam Baonis lme hac in Causa
Obtentam in vim eiusd Lucri decrevit pseng

decernit

decernit et ad publicandam eandem Baonis poenam supra scriptum
mnlem Judlem addidit et deputavit qui Mnlis satis
faciendo deputaoni suae a Judicio praesenti habitae
memoratae Citt Baonis poenam modo praemisso ablevit
ac ipsum met citt praesentem in Trno disparentem esse Ba
nitos Juri Communi Contrarios et rebelles hic in Atrio
stubae Judlis ac in alijs locis publicaoni solitis praesen
plurima Nlitate ad Judicia Moderna fonimq publi
cum Congregat alta sua praeconica et sonorosa vo
ce proclamavit publicavit et ad notitiam Omnium
Tunc praesentem in Dubiam deduxit de quo praesentem
idem Mlis eloco Publicationis suum ad Judicium
Rediens fecit Relaonem post quam publicatae
ut praemissum est Baonis poenam Judicii
praesentem Terre Plesentem pro faciendo Juxta praesentem
Juris Communis Executione Causam hanc
cum toto eius effectu ac Plibus ipsi a Mcum Loci
Capitaneum seu Meos Locor Capitt sub cuius
vel quor Jurisdictione praefatae citt ~~subse~~ cum
bonis suis Consistunt et Resident remisit
remittitq praesentem in Continenti Mlis Kni
Gnrovibus Paulus Borzewicz de Borzewo
Cmethonum Authus et Jurat Palam
nt Quia ipsi Citt Litt Sigillatae Judi
cijs praesentem Sentiens Edictum Conc
praefatae Citt ad Bona Bierun Domos
pro Citt ibidem Litt Tra 2da ac Trn SS Tri
um Regum Ao praesentem delulit exportavit
posuit Reliquit et depositione ipsi Cavit
de quo praesentem idem Mlis fecit Relaonem

Decretum Reiectionis Inter Per Illtrm Q.
T. Canoni: Plocensem et M. Gosthoskie ac Illtm
Krasienski

In Trno hodierno ex Relatione authae Crenae

Capit

Capitanę Plocenę Cuius Tenor Sequitur eiusmodi
Actum in Castro Plocenę Frā 6ta post Dm Jubilate pxe
scilicet Die 30 mensę aprilis Ao Dm 1779. Coram
Judicio et actis pseną Crenę Capitanę Plocenę pltr
Comparens Mnlis Rm Gnalis Providus Blasius Jędrey-
czak de Ktaki authus et Juratt plam Rvit quia ipse
Citt Litt sigillatt pro Judicijs Trbus Plocenę in Raciąz
Celebranę Serviens Tenoris Sequenę Stanislaus
Augustus Dei Gratia Rex Poloniae magnus Dux
Lithvaniae etc. Tibi Illtri Mco Casimiro a Krasnekra-
sinski metatori Castror Rm Bonor Dziektarzewo
Heredi de Persona Bonisq tuis qnllr omnibus man-
damus, ut in Trnis Communibus Trrbus Plocenę
prius vel proximius ab hinc in Raciąz juxta
suam Cadentiam ex alternata Incidenę Celebranę
pltr ac peremptorie Compareas ad Instantiam
Prllris Rmdimi Gregorij Canonici Cathę Plocenę
et Mci Joannis Thesaurarij Bractavienę fratrum
Inter se Germanor Gorthowskich Actt Qui te Inhe-
renę maonibus Suis authe facti sive facienę
ac alijs Documentis Causam pseną iuvanę Citant
idque pro Eo Quia cum sui actt, a summis suis Prima
Vigintt Millium Flt Pott in aureis hungaricatt, quem-
libet aureum hungaricatt octodecem Flt Pott
numeranę per Te Citt a suis actt ad scriptum ma-
nuale Varsaviae Die 24 mensis Junij 1771. Ao Datt
mutuo Contractt Decretoq Crenę Plocenę Frā 2da pt
Fm Scapularis B. V. Mariae. Die 18 mensis Julij
Anno 1774. Cum provisione annuali per quinque a
Centum Computanę tum pena eluita Trium Marcar
Pott sibi actt adjudicattr altera quoq 576. Flt Pott
et grę Semi decem Pott pro importatt in Bona
eadę Dziektarzewo, Tu Illtri Mce Cittę hereditaria
Inseminationibus et alijs pretensionibus per Gm

Simonem

Simonem Kartowski Camerar. Trrem Zakroczimen.
Tui Mtis Citt Plenipot. Liquidatt et pro realibus
agnitt provenien. et similiter Decro Sub Eod.
Actu et anno quo primitivum Decrum Inter-
cessit prolatt adjudicatt ex Bonis pdictis Dzie-
ktarzewo per officiosam Traditionem ad Acta
Crenen. Plocenen. Fra pt Dm Rogationum pxa
Die 15 menen. maij, 1776. Ao per oblatt porrectt
in Summis Superius Specificatt ac processu
~~nob~~ perductt sibi actt in Possessionem Pro-
ventum hisce summis Correspondenen. nulla
tenus percipere valent quam potius in repa-
rationem pallegatt Bonor. Dziektarzewo Supi-
ne Desolatt mutuum peconiae expensari Co-
guntur quapropter Citaris, ad videnae et audi-
enae ad persolutionem Suprascriptt Summar.
sibi actt debitarum cum provisionibus pvenien. tam
marcar. ac luite Sententia Judicij postis Stringi
bonificationem omnimodam pro reparatione edifi-
cior. ac alijs ptenen. ex possessione emicanen. pstanae
adinveniri rehabilitionem memoratr. Bonor. Dzie-
ktarzewo cum attinen. demandari ac id quod Juris
~~erit~~ et Justitiae erit decerni et Sententiari Sis-
itaq. Trne adveniens pariturus et Judlr responsu-
rus Datt in Raciąz Fra 2da pt Dm Jubilate pxa Ao
Dni 1779 editt cone pfatt Citt ad Bona Dziekta-
rzewo Fra 4ta psenen. Septimanae pxe pterito Ao
psenen. detulit expertavit posuit reliquit et deposi-
tione in Bonis ~~Dziektarzewo~~ Dzierzązna notifica-
vit de quo psenen. Jd. mnlis, fecit Relationem. Ex
Actis Crenen. Capit. Plocenen. Rescrum Lempicki manu

propria

propria Lt Turowski Locus Sigilli Cri Illius In Diem
hornam recte cadenę et devenienę ptibus ipsis utrisq
et quidem Per Illtrem Rndm Gregorio Canonico Cathedr Plocenę
et Mco Ioanne Thesaurario Bractaviensę Fratribus
Inter se Germanis Gosthowskie Actt per Eundem
Per Illtrem Rndm Gregorium Gosthowski Canonicum
Cathedratt Plocenę Suo et Fratris sui nne pltr
Illtri Mco a Krasne Krasinski metatore Crorum
Rni Citt per G. Paulum Chmielewski Inscrum
Pltem Coram Judicio psenę Comparenę et secum
Judltr controvertenę quar partium Controversijs
in Judm suum Inductis exauditis Judm de Consensu
partium Utrarumq Causam psenę ad Sequenę
Judior Trnum Plocenę Feria Secunda prius vel proxi-
mius ab hinc ex alternata in Ptonsko Celebranda
Trnos reiecit reicitq psenę Conservandę Trnum
Ptbus memoratt utrisq in pallegatis Judicijs
Suis sine quavis adcitaone Comparendę paratt
peremptorium.

Banitus Mfcus Bonikowski p M. Brodowska.

In Trno hodiemo ex Decro Anteriori Judicij sui Concesse
Dilationis majoris in Ptonsko Fra 2da pt Dm Septua-
gesimę pxa Scilicet Die prima menę Februarij Ao
psenę, Inter Ptes inferius explanandę latum Trnos
Sequenę ut poti modernos, cum Trni in Ibidem
Contenti ltma Conservatione facta data et
concessa et hoc in causa ~~Jo~~ et actione Judiciaria
Infrascra Inter Mscam Evam de Brodowskie
primi olim Gri Andreae Wilamowski Secundi ott
Gri Josephi Tański Ultimi Nuptus ott Mscii
Valentini Bonikowski Pincernae Zawskrzenę Reli-
ctam Contem viduam et quidem apria indigenę cum

cad de lege

de lege requisita actricem ab una, Mfcos Michae-
lem Venatorem Plocenę Franciscum Pincernę
Zawskrzenę Josephum Supparium Plocenę
Fratres inter se Germanos Borkowskie ~~[illegible]~~
Supraseriae actricis privignos inhaerenę maoribus suis authenę
facti ad Judm pcens parte ab altera Cit idq ad
videnę et audienę ipsos ante omnia ad Compor-
tationem Instantaneam Testamentoriae dispositi-
onis olt suae actricis mariti ipsor quoq Parentis
apud ips existenę quo mediante Mfcae actrici Tutorea
super Mfcā Constantia Borkowska minorenni
ipsor Cittor sorore jam vero suae actricis filia pstari-
demandata et iniuncta Sententia Judicij pcenę
Stringi qua subsecuta Comportatione se actri-
cem tam in virtute praerecensiti Testamenti per
ipsos Comportandi quam mente legis et juris naturae Circa
pdictam Tutoream Conservari, ipsos quoque ab
eadem indebitae ptensa ex rationibus Judltr Infe-
renę Tutorea abiudicari pt quam abiudicaonem
Justi meriti subsequenę provisiones a Summis
ubilibet haerenę omneq concernens in personam
alte dictae Filiae Cadenę per manus Mfcae actri-
cis Matris disponenę Concludi ac id quod juris
erit contra ipsos decidi statui et Sententiari
Tumq ex adcitaone Lit Trri Plocenę Cuius
Tenor Sequitur eius modi, Stanislaus augustus
DEI Gratia Rex Poloniae magnus Dux. ecc.
Tibi Mfcae Eva Brodowska primi olim Gnosi An-
dreae Wilamowski, Secundi olim Gri Joannis
Tarski Tertij ex post Voti olim Mfcae Valen-
tini Borkowski Pincerne Zawskrzenę Relict

contis

Relictt Cōntis Viduæ de persona Bonisq
tuis ac Summis ubicisq locor hærenę gnlliter
omnibus mdmus ut in Trms Cōmbus Trrbus Plocenę
juxta suam Cadentiam in Raciąz Celebranę
ptts ac peremptorie Compareas ad Instantiam
Mscor Michaelis Venatoris Plocenę Francisci Pin-
cerne Zawskrzenę et Josephi Zuppanij Plocenę
Fratrum Inter se Germanor Bonikowskich
Actt Cui Te inhærenę maōni authenę facti Citant
ad videnę et audienę Tibi respectu ptense Tu-
tureæ Mscæ Constantiæ Bonikowska Suorum
actt sororis Germanæ Virginis Innuptæ uti nul-
lum pignus et fixum locum habenę incompetenę
actionem decerni, seque actt Mscum Bonikowski
Pincernam Zawskrzenę ad mentem Decror
Tam Trris Zawskrzenę in præsentia tui prolati qm
Tribunalitij Rmi Petricovienę Circa Eanę Tuto-
ream Mscæ Constantiæ Bonikowska Conservari
se, deniq Mscos actt Michaelem Venatorem et Jose-
phum Zupparium Plocenę Bonikowskie ab Im-
petitione tui Liberos uti in hoc ce negotium non In-
trantes nec se implicantes pronunciari respectu
vero indebite vexe ac frustraneæ in litis expensas
inductionis pœnas Condignas Super te irrogari,
Litis expensas refundendas Censeri ac id quod Juris
erit decidi sis Trno Paritura et responsura Datt
in Raciąz Frā 2da pt Dm misericordiæ anno
Dm 1779 In Diem hornam recte Cadenę et devenienę
ptbus ipsi et quidę Mscā Evade Bredowskie primi
Actt Mscī Andreæ Wilamowski Secundi Actt Gn Tanski
Tertij Mscī Valentini Bonikowski Pincernæ Zawskrzenę

Relictt

Relict Consorte Vidua actrix et Citta pltr Mfco Fran-
cisco Bonikowski Pincerna Zawskrzenę Citt et actt pltr
Mfcis Michaele Venatore Zawskrzenę Josepho Suppa-
rio Plocenę Citt et actt per Gsum Bonaventuram
Ciołkowski, Judm decidendę Trnum per Decrum ante
acti Judicij sui Conservatt decrevit psenę decernit,
Quatenus Satisfaciat Mfcus Josephus Bonikowski
Supparius Plocenę Decro Judicij sui Concesse Dila-
tionis maioris, ad quam se in ante acta Cadentia
receperat idq in instanti Judm Censuit Censetq psenę
et quoniam in Satisfactionem majoris Testimonium
sub Data Die Tertia mensis Februarij anno 1779,
Concessum manu Illmi Mfci Małachowski Mareschalci
Tribunalis Rmi Subscrum, adtentatam Causar in Persona
ejusdem Mfci Supparij in Judicio Tribunalitio Rmi Petri-
covienę pendenę reponit proinde Satisfactione in pmissis
adinventa ptibus experiri mandavit, mandatq psenę
in experimento quoniam pars originaliter actorea
pro Comportatione Dispositionis, ultimarie ott. Valenti-
ni Bonikowski Pincernę Zawskrzenę Mfcor Cittator
Parentes Eosdem Mfcos Cittos, Trno suo Convenit et
eandem ante omnia ad Causam psenę Comportandę
Exposcit, proinde ~~ta~~ eadem Pars Citt ~~actt~~ supra annotatam
dispositionem Comportet Idq in Instanti Judicium
Sententiat, et quoniam Comparens Mfci Josephi
Bonikowski Supparij Plocenę ab inscriptt Com-
paritione pt Decrum iniuncta Comportationis dispo-
sitionis ultimarie ott Mfci Valentini Bonikowski
Pincernę Zawskrzenę recedit, et suum principalem
Condemnare permittit, proinde pfata pars actorea
Coram Judicio psenę Comparens et Trnum Eundem
hornum per totum Judior modernor Tract Itme

attentans

Attentans memoratt Cittum ad Jus Juridicae per Mlem
Qm Gnalem Providum Paulum Borzewicz de Borzewo
Cmethonum Authus et Juratt tribus et Ultra Juris
formam vicibus quatuor Clamatt et vocatt non
tamen Comparenę et hoc in Trno per Decrum
Judicij sui Conservatt in lucro Satisfactioni Decro
Comportationisq dispositionis Suprascriptae ab
Judicaonis ab indebite usurpata Super Mafica
Constantia Borkowska, Tutorea Conservationisq
suae actt circa eandę Tutoream ac aliar Circum-
stantiarum Trno Comprehensar alias in toto seu
pro toto lucro negotij sui principalis admittenę Judicio
praesenę Judltr ac officiose Condemnavit Conde-
mnatque praesenę Ulterioraque sibi per Judm
hocce ea in Causa fieri et exequi postulavit et
Judm praesens Juri Communi postulationique
Partis Actoreae Utilitate annuendo poenam Ba-
nitionis Utme hac in Causa obtenę in vim eiusdę
lucri decrevit praesenęque decernit, et ad publicandę
Eandę Baonis poenam Suprascriptum minilem
Judlem addidit et deputavit qui Mlis Satisfa-
ciendo Deputationis suae a Judicio praesenę habitae
memoratt Banionis poenam modo praemisso
obtenę ac ipsimet Cittum praesenę in Trno disparenę
esse Banitum Juri Communi Contrarium et re-
vellem hic in atrio Stubae Judlis ac in aliis locis
publicaonis Solitis praesenę plurima nbte ad Judi-
cia moderna forq bublicum Congregata alta
sua praeconica et Sonorosa Voce proclamavit
publicavit et ad notitiam omnium protunc
praesenę in dubiam deduxit de quo praesenę Jdę Mlis

eloco

eloco publicacionis suum ad Judm rediens fecit
Relationem, post quam publicatt ~~Baonis~~ ut
pmissum est Baonis poenam Judm presens
Trrc Plocenę profacienę Juxta pscriptum Juris
communis Executione Causam hanc cum toto
eius effectu ac ptibus ips ad Mscum loci
Capitanę seu Mscus locor Capitaneos Sub
cuius vel quor Jurisdictione pfatus Cittus
cum Bonis suis Consistit et residet remisit
remittitq psenę cum Comparenę vero, Judm
psens Causam hanc, ad Convictionem disparene
Suspendit suspensamq esse vult, ac psentibus
declarat Conservanę Trnum ptbus memorat
utrisq in pallegatis Judicijs suis sine quavis
adcitaone Comparendi paratt peremptt In
Continenę Mlis Rmi Gnalis Providus Paulus Bo-
rzewicz de Borzewo Cmethenę authus et Juratt
palam Rvit quia ips Citt Litt Sigill pro Judicijs
Trbus Servienę editt conę pfatos Citt ad Bona Cha-
rzyny super rebus ac Summis in deposito ibiq
existenę Juxta datt et annum in Citt positos
detulit exportavit posuit ~~reliquit~~ et depo-
sitione notificavit de quo Eiusd Mlis Relao.

Decrum Cummunicaonis Documentor Interador
Rdmum Baginski Mll Podowski Wołowski ac alios

Int Causa et Actione Judiciaria Infrascrta Int
Illmum admi Rdmum Franciscum Baginski Praep-
ositum Curatum in Gradzanow Actt ab Una et Illma
Meum Franciscum Junosza Comitem in Podosie
Podowski Castellanum Cichanoviensem Bonor Gra-
dzanowo Eclesiastica Heredem et Gsum Paulum
Wołowski coruncę Bonor Obligatorium Possessorem

Inhaerendo Maioni suae factae ac Alijs Do
cumentis Causam Presen Suam Prte ab
altera Citt idq ad videnq et audienq ad extra
ditionem Decimae Manipularis ex Predio Gra
dzanovien ab inhoata tam Parentis qm Ipsi
us Possessione Ecclesiae Parochialis Gradza
novien debitae sententia Judicij Presen
Stringi pfatam Decimam manipularem
extradendam decerni litis expensas Compen
sanq declarari ac id qd Juriserit decidi
et sententiari alias Citatione eadem pmissa
fusius in se Obloquen iidem Hodiernam
recte Eadem et devenien Prtibus ipsis utrisq
et quidem Adm Rdo Francisco Baginski Prae
posito Curato in Gradzanowo acto pttr et Ilri Mco
Francisco Podolski Castellano Ducatus
Mazoviae Citt p G. Joannem Szczepkowski
inscro Plenipotente G Pauto Wołowski Citt
p G Paulum Zettowski pro Judicio prae
sen Comparen et secum iudlter Controver
ten quam Partium Controversijs in Judi
cium suum Inductis Exauditis Judi
cium Decidendo Tmae Partis Actis Conc
Partem Citt editum Liquidem Causa Prae
sens inveterata promovet Deinde Judm
Parti Utriq Dilationem Communicati
onem Documentorum p sequenti Judicium
Tmium Plocen Feria Secunda Prius
vel Proximius abhinc exalternata in Plonsko celebranq
cadentia dedit et concessit prout praesentibus dat
et Concedit Conservando Tmum Partibus Memorati
utrisq in Pre allegatis Judicijs suis sine quavis ad
citatione Comparendi Paratum Peremptorium
In Continenti M R G P Paulus Borzewicz de Borze
wo Anthonius Authus et Jurati Palam regni
quia Ipsae Citationes literatae sigillatae p Judicij
praesentibus Servien editam Con Prefatos Citt ad Bon
a Gradzanowo Ecclesiastica Feria Secunda ante Festum
Sanctum Regum anno presenti detulit expor

tavit

posuit reliquit et de Positione Notifica
vit de quo ejusdem Mtis Relevó.

256a

Attentans memorat Citum ad Jus Juridicae per Mtem
Rmi Gnlem Providum Paulum Borzewicz de Borze-
wo Omethonum Authus et Jurat tribus et ultra Juris
formam vicibus quatuor Clamat et vocat non-
tamen Comparens et hoc in 3mo per Decrum Judi-
cij sui Conservat in lucro Satisfactioni Decro Com-
portationisq dispositionis suprascriptae ab Judicaonis
ab indebite usurpata, Super Mscā Constantia
Borrikowska,

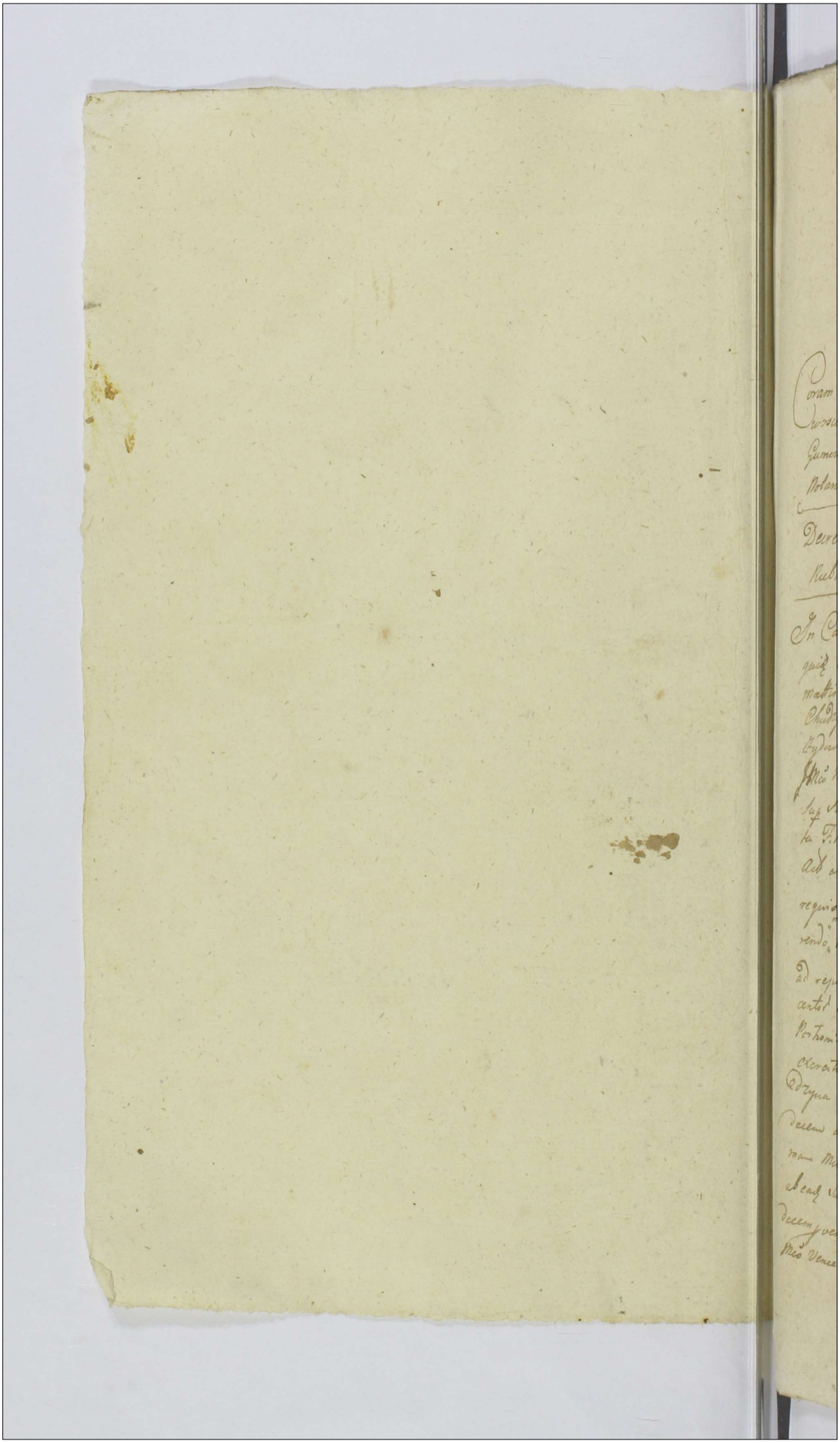

Actum in Bilsko in Terminis Communibus Terrestribus Plocensibus Districtuum Bilscensis Simul et Plocensis vigore Legis in diem hodiernam Incidentibus Tertia Secunda pt Festum Sancti Michaelis Archangeli proxima Scilicet Die 4ta Mensis Octobris Anno Domini 1779no.

Coram MM. Gabriele Antonio bene nnis in Karwosiecki Karwosiecki Judice Joanne a Gumowo in Utraq Krasniewa Gumowski Subiudice Francisco a Ciołkowo Ciołkowski Notario Terrestribus Plocens. —

Decretum Condmi Jnr MM Szczytty et G. G. Radecki Rubachy ac Alios

In Causis et actionibus Judiciorijs infrascriptis Trinis prima quidem Jnr MM Josephum Szczytt Succamerarium Sdo Kamattis et Theclam Matusiewiczowna Jnvicem Conges Bonor Chudzyno cum attinen Sortibus Jan Dąbrowsk Sędek et Żydowka tam vigore juris naturae quam ex re abolt JMco Maximiliano Sierakowski Succamerario Plus Plocen sup Summam Quinq Millium Septingentor Quinquaginta F.P. quaesitae Cessionis Haeredes et Possessores Actt ab una et quidem assa Jndigen cum eadem de lege requisit ~~inhaerendo et~~ Dsum Blasium Radecki Jnhaerendo maiorem sua authe facti adjunxerunt Pte ab altera Citt ad videndum et audiendum ipsum ad repositionem Summar unius Trium Millium Trecentor sexdecem Floren grossor Viginti Pol in vim Portionis M. Venceslaum Matusiewicz Colonellum exercituum Magni Ducatus Litt ex Tenuta Bonor Chudzyna erga se actt et alios respicientis p annis decem accreta alterius provisionalis plus quam ad summam Mille Ducentor Quadraginta unius floren excedens ab eadem Summa ex Portione Tenutae accretae p annis duodecem provenien p Fundo evictionis et responsionis eidem Mco Venceslao Matusiewicz Sententia Judicij praesens

Stringi

quibus in Cancellaria Cred. Plocen. repositis Summis
ad rehabilitationem Gregis Ovium suar. Circa exitum
ipsius ex Possessione Bonor. Chudzyno p. Fundo exi
ctionis et repetitionis ex re promissar. Summar. su
prascript. Mo. Venceslaj Matusiewicz Colonelli
propriar. et eundem erga alios ex eadem Tenuta Bo
nor. respicientium apud ipsum nullum piquus
responsionis habentem haerens derelictar. et
cum ovillatore ipsius in Pascuis Bonor. Goslia
existens injungi ac id quod Juris erit decidi
alteraquoq. imo Gsum Blasium Radecki mensona
nator. Bonor. Chudzyna anteact. Tenutarium Pos
sessorem Act. ab Unica Meos Josephum Szczyt Succamera
rium Sae Rae Mattis et Theclam Matusiewiczow
na ot. Mo. Joseph Matusiewicz Dapiferi Brestens.
Litt. Venceslaum Matusiewicz Colonellum exer
citium Magni Ducatus Litt. tum Relictam et
Successores ot. Illmi Mo. Martini Matusiewicz
Castellani Brestens. Litt. nec non ibidem Relictam
ac Successores ot. Mo. Adolphi Matusiewicz
Tribuni Brestens. Litt. Bonor. Chudzyna Haeredes
et Possessores atq. Gsum Antonium Korzybski earundem
Bonor. Tenutarium Possessorem, et quidem assia
indigens cum eadem delege requisita inhaerendo
Maoni suae Coram actis Authis Rmo. facta ac alijs
Documentis Causam p. tenens ad Judicandum Pte. ab altera Suffraganeus citatis idq.
advidendum et audiendum attentandumq. ipsos non
attentis quibusvis liquidationibus in ante cum praejudicio
Act. et evidenti Injuria subsecuta ad Bonificationem
praetensionum ex Fundo Bonor. allegator. Chudzy
na pullulans Summarq. vane modo innecessitates
eiusdem Fundi erogat. exolutionem Sententia Judicij
praesens

Praesens Stringi Gregemonium per Ipsum Gsum Korzybski sibi Actum
inrcepto et ad Bona Goclice depulsam ac si pro Fun
do Ipsum Mcu Venceslai Matusiewicz pacificatio
nis cuiusdam Summae Fundo Herenae reputato
una cum bonificatione Lacticinij et stercorisa
tionis extradendae decerni poenas optu eiusdem
Gregis ovium non Bonificatis fundi pretensioni
bus nec consideratis per Ipsum Gsum Korzybski
Intercepto extendi a praetensionibus Ipsi
ad se acto vendicato se acto liberari Litis
expensas refundi ac id quod iuris ent Con
Ipsum Statui decidi et Sententiari. Tertiaquoque Inr
MM Josephum Szczytt Succamerarium Sae Rae Mattis
et Theclam Matusiewiczowna invicem Conges Eorumque Br tam
vi Juris Naturae quam ab JM. Maximiliano Brunone in Moszkowy
Sierakowski Succamerario Plocen sup Summam Quinq
millium Septingentorum Quinquaginta TP. cum praesu
et parata possessione quaesito Heredes et Possessores atque
Itrem et MM Annam de Szczytty ob JM Martini Matusie
wicz Castellani Brestens Litthvaniae Relictam Contem
Viduam Matrem Vincentium et Thadeum Filios Matu
siewicze atque Relicto et Successores ob Mcu Adolphi
Matusiewicz Tribuni Brestens Litthvaniae Actum ab una et quidem
assu Indigentes Cum eadem de Lege Requisiti. Gsum
Blaseum Radecki et Eleonoram Seu alterius nmis
Rubachowna Invicem Conges Br Chudzyno Anteactos
Tenutarios Possessores Cum et quidem Conviv in Assu Mari
ti Inherendo Mdni suae facto ac alis Documentis
Ad Judm Praesens parte ab alterali ad videndum et audiendum
Causam praesens Juvanti [illegible]
ipsum Singulariter Maritum ad Comportationem
Contractuum seu Contractus intuitu Tenutae Br Chudzy
no inr eundem Maritum et ob Mcam Theressiam de Kępskie
ob Mcu Georgij Matusiewicz Capitanei Stablicen Relicto Contem
Viduam Br Chudzyno haeredissam Confecto eiusdemque Contra
ctus

ctus approbaonum Quietaonum de Tenuta Liquidaonum in ordi
ne bonificaonis Ipsi pretensionum cum olim Meis Matusiewi
cze Matre et Filijs MM. Szczyttowa Succamerarissa
et Castellanica ac Tribunidar Brestensis Lithvaniae
aria et Parentibus ac M. Szczytt quomodocunq ab An
no Millesimo Septingentesimo sexagesimo Tertio ad Annum
1777. Subsecutis Sententia Judicij ~~postea~~ prem Stringi quibus
Comportatis et Consideratis ipsa pretensa bonificaone
Inseminaonum ac sit Stante ipsis sexdecem Annor posses
sionis tenutariae Bonor Chudzyno Tractu adaucta
rum Usu fructu Longo Temporis Intervallo ipsomet
recompensatar aliarq quarvis pretensionum ex tenuta
ria Possessione quasi emicantium liquidaonibus et
quietaonibus pro re ipsis subsecutis absorptar et de
integro ad Annum 1777. Satisfactione Scilicet de
falcita ex tenuta sibi Actis ab ipsis provenienti Sum
ma Sublatar ipsis abiudicari, Incompetentem
Actionem ipsi Agnosci, liquidaones quietaones
pterunum punctum, quo tangit inseminationes in
una quietaone olim M Josephi Matusiewicz expressum
pro Indubitabili declarandi approbari, raone vero
maone ipsis vitiationis liquidaonum Quietaonum Cum
Lucro et Favore ipsis emanatar ac Suor actis Processu
iniusto inaequitato negotio aggravationis poenis afici
ruinaonem aedificior devastationem Sylvae alkeaticae
et Beluliae fructificaonem prati reservati hortos non
seminatos Sepimenta non extructa et desolata
aliaq damna in Bonis Chudzyno Mata Compensari man
dari Statuitionem Loci Stanislaj Pietrzak de Bonis Chu
dzyno Subditi post amissam pro ipsis possessionem Br
Chudzyno fomentati et in fugam expedito Iniungi Ca
rentiam Labor Compensari dici intuitu promissi Ausus
Eductionis in fugam pro ipsis Gsa Radecka L. Pietrzak et
aliorum expedire appromissionis poenis puniri Scriptum

manuale

manuale Sup Summam Vigente Aurea Hungarica p
exolucione militibus Moscouticis pacificande peteratia ex
Bonis Gosslicii accepta p d Paulum Zolkowski p tunc Vi
cis Regentem Cathedr ad p[ro]sens Regentem Dcrem Pload
inrem p[rae]d Dat a p[ar]te suscepta per se Act M. Szczyt
inim Portionis p[ro]tenta p[ro]veniens Summa sublatum
in manibus ip[s]o hereditis comportari determina
ri Alud p[ro]ut ex circumstantiis rei alterius Cassari ac ad quod
uis et Jactibus ent Coram ip[s]o Statu et Sententiam
alias Citationibus eis de p[re]missa Juxta in se Obloquend
Judicum hodiernam recta Cadenz et deveniens Par
tibus ip[s]o utriusq[ue] et p[ro]ut Mag[nifi]co Joseph Szczyt Duca
tibus ip[s]o utriusq[ue] et p[ro]ut Mag[nifi]co Joseph Szczyt Duca
merens Sac Reg Mattis et Thecla de Matuscewicze
inviceni Conjugibus alt[er]is Illustribus et Mag[nifi]cis Anna
de Szczytty ab Dm Martino Matuscewicz Castellano
Brestens Locumtenente Act et Cit p[ro]d d Paulum Zol
tenti d Blasco Radecki Cit et Act Pltis et Mag[nifi]co Vice
dno Matuscewicz Colonello Exercitus Magni Ducatus
Lituaniæ Cit p[ro]d d Paulum Zolkowski Cit Eleonora
de Rubachy d Blasi Radecki Comite per Martinum
suum Comitis sub nom[in]e Pltis Sufficiente Compartic
nem p[ro]batus expedire mandat In experimento Coram
Judicio p[ro]dicto Comparens et se cum Jud[ic]o Controver
dens quasi Partium Controversiju in Jud[ic]o sumum ind[e]
ex audito decidendo Citationes Partium in mutuis Acto
ritatibus deque Causa p[ro]dicta tam intenta p[ro]tensionum
fundi extenuta Bra Chudzyno quelulans qua Pottens
exhibitionis Orium p fundo responsionis in eisd
Bonis detentas suis in Judicio p[ro]movere quesivit
Condne decidi petit p[ro]inde Nempe an ejusdem Con
tensionem in Fundum Bra Chudzyno Mat
Matuscewicz Hereditis Judicij sui asset d Camerario
num Terrid[ic]o placeat Capitulo tempore Conducendo adnuent

quem

quod Judn̄ sive Offm̄ Camerariale Terrē Plocen̄ unius vel
duor̄ absentia non obstante mutuo partium Sumptu Con
descensurum facta tempestiva Avisaone Partium
anē Omnia Compositionem Documentor̄ Contractuum
Arendatorior̄ Regestror̄ quor̄ sed Causam p̄senē spe
ctanē p̄ via Comprobaone Juratoria si Opus fuerit
demandabit quibus reproductis summas tam ex
Contractibus arendatorijs qm̄ quibusvis p̄tensioni
bus fundi ab utrinq̄ ad se habitis Liquidabit
de desolaone sive reparatione aucti vel deperdi
tis Inseminaonibus stante Possessione arendato
ria eor̄dē Br̄ Chudzyno inquiret investigabit
Ingressiones
ex pediet Juramenta excipiet Inventaria Gsōka
decli p̄ fundo Responsionis si quae ad eum aliqua
apparet p̄tensio Detenta eadē liquidat̄ quod si
deducet̄ in Bonificaonem ear̄dē p̄tensionum Con
vertendē declarabit quod si vero non patebit
eadē una Cum accremento ac usu fructu Defalcata
Conservaone eor̄ restituendē sententiabit Satisfa
ctionem Omnimodam Cui et aquo competerit
p̄standē iniunget Partesq̄ in Omnibus et Singu
lis p̄tensionibus nihil intactum et irresolutum
relinquendē p̄ exigentia Legis Justitiae Trnor̄
ac Documentor̄ finaliter decidet Disiudicabit ac
moderabitur Cuius decisioni ptēs Parere et ac
quiescere Judicatum Pati Sub pena Baonis
illo in Trno Cordnis Sup Pte Contravenientē
Publicandē debebunt licita pena Quatuordecem
Marcar̄ Pat̄ pti p̄ Ptem Compensandē Judicio
Suo tolidē ab utraq̄ pti in instanti Solvendē p̄ quo Con
descensionis Trno ptēs quos voluerint et negotium popo
scerint adcitent adcitandē sub rigore quo supra Compare

et Judicatur

et Judicatum pati Debebunt et Tenebuntur Decreti
praesentis vigore Incontinenti Mnlis RGP Paulus Borze
wicz de Borzewo Authus et Juratus palam Rvit Quia
ipsi Citationes Literatae Sigillo pro Judicijs praesentis Ser
vientis editas Conventus praefati Citati etquidem ex parte Mcor
Josephi Szczytt Succamerarij Sae Rae Matti et Theclae
Matuszewiczowna invicem Coniugum Br Chudzyno
Cum attinentiis Sortibus in Dąbrowk Sądek et Zydowka
tum vigore Juris naturae quam ex re ab ob TMMaxi
miliano Sierakowski Succamerario Plhus Plocen
sup Summam Quinque millium Septingentorum Quin
quaginta FP quaesitae Cessionis Haeredum et Posses
sor Act conventus G Blasium Radecki ad Bona Kłaki, Fra
secunda Pridie Festi Sancti Mathei apli et Evangelistae
expte vero Gsi Blasei Radecki mentionator Br Chu
dzyna ante acti Tenutarij Possessoris Act conventus praefati
MM Szczytty Matuszewicze ac G. Korzybski Eorae Br
Chudzyna Tenutarium Possessorem ad Bona Chudzyno Fra 2da
ac Fra S. Mathaei Apli expte denique illi MM. Szczy
tow Matuszewiczow conventus GG Blasium Radecki et
eleonoram seu alterius cuiuscis nris Kubachowna
invicem Conjugis Br Chudzyno anteactos Tenutarios
Possessores ad Bona Kłaki Fra 2da pridie Festi
S Mathei apli et Evangelistae has Omnes anno
praesentis delulit exportavit posuit reliquit et
de Positione rsicavit deque praesentis idem Mnlis
fecit Relationem.

Decrum Comportationis et Communicationis Docu
mentor inter GG Mosakowskie Skwarskie Sielskie actiones

In Trno hodierno ex adcitationibus Tribus Regiis Litteralibus, trinis quarum tenor
etquidem primae sequitur talis Stanislaus Augustus etc Vobis Gsis
Ignatio Mosakowski ob Gsu Laurentij Mosakowski BCPPtis

Filio Lucae Sielski Sortium Bn Samborz Haeredi Stani
slao Barakowski ob Gsd Alexandri Barcikowski Filio
et Unico post Parentem Succon Bonor Ramutowo
Haeredi de Personis Bonisq Vm gnltr Omnibus manda
mus ut In Terminis Communibus Terribus Plocen cu
ta Suam Cadentiam lege descriptt in Bilsko Celebrand
pnltr ac peremptorie Compareatis ad Instantiam Gs
Constantiae Mosakowska ob Gsi Alberti Mosakowski
quondam Gsor Lucae Mosakowski et Constantiae Wołowska
Coniugum Filij Filiae ob Gsi Hiacinthi Sielski Contis
Sterliter decessae fratrinae et Successtricis nato
ralis demq Gsi Jacobi Leszczynski Relictae Contis
Viduae matris ac Petri Leszczynski Filij et Etiam Assum
pti Curatoris Actae qui vos inhaerendo Maombusce
ac alijs Documentis Causam pzenc Juvanc Citant
Seu Petius ad Parata quaesis Decra paratus quaes
is Dilaones paratam Condemnaonem supto
G. Mosakowski obtent ad parat anteriores Tmos
meliorandoq eorde defectus paratos quoniis Juris
gradus adcitant ad Videndum et Audiendum vos ad
Comportaonem Documentor Summas primam
Ducentor octodecem Florenorum albae argenteae mo
netae ex Summa Sexcentor Quinquaginta Florenorum
Similis monetae p ob Gsum Lucam Mosakowski
Actae matris Avum ex Bonis Wołowa pt ob Gsam Con
stantiam Wołowska Contem Suam de Maiori Summa
Mille Trecentor quinque Florenorum albae argenteae
~~pcento~~ monetae levatae et p eundem ob actae Avum
et p Avum ob Gsi Alberto Gregorio et Supro
sorae Catharinae pstunc Virgini Innupta in post
ob Gsi Hiacynthi Sielski Contis Steriliter Decessae
Filijs et Filiae Mosakowskim ex eadem ob Gsa Constan
tia de Wołowskie pcreatis inscra pvenienc Caput me
morate

morata Gsa Catharina de Mosalowska Palatissa
Stenkiv respiciens alteram Quadringentorum Tym p la
pramentata natura Dnum Lucam Mosalowski Act avum et v Uterum
tores dicta ad Gsa Catharina de Mosalowska Palatissa Stenkiv deus
sa Actricis matris amitta Actus Cens Plocens 1777 Innium Dobo
Inscrata in Summis p prima Nongentos Flores Polon Albe
argentea Monita altera Centum S.P. Simili Monita Tertia Octogenta p
per ad D. Albertum et Casimirum Korowskie et Joann. Stanislaum Franciscum
et Antonio Brochockim originaliter modo Obligatorio vi Bonis Samboz
et Ramaltowo nuper spectantes ac demum p Dnum Albertum Joannem
et Valentinianum Brochockie Actis Cens Plocens 1789no ad petitio
Dni Lucae Mosalowski Act Avi et pavi Cessi Demum p eosdem
Dnum Lucam Mosalowski ad Gsa Alexandra Dobrowski da
rent Transfixis se se extendentes Demonstrantium quem
Vestri Onus magis afficit Sententia Judicij m. Stroga Quibus
Comparatis et in Judicio repositis et per Judm nostrum Divulsis
et revolutis ad rehensurand eand Summam unig Ducentos Octo
Decem F.P. Albe argentea monetae Altenius Quadringentos
Tym per ad Tabes Delat Dnum Lucam, Mosalowski ad Eq Gsa
Catharinae de Mosalowskie Palatissa Stenkiv vita functa Destinati
Inscript in se Act matrem uti post Amittam post ad Gsa Con
stantiam Wolowska predeceas devolutis locationem Compelli in
Casu non remonstrationis ad Solutionem eand Summae Jure Succes
sivo post eand ad Dnam Catharinam Mosalowska ad Dnum
cynthii Palatissi Cantem Stenkiem in Act matrem Cadentium cum
priscombus provenien quem vestri onus Solutionis magis afficit
adigi Solutionem Seorsum Summae non attentis quibuscunq actis
bus etiam mediante p Act matrem Compbaend juratoria
que et quanta post apland Juramentum patebit per te
D. Mosalowski cui alt debebit determinari pena in Sublamen
Condemnationis sup te D. Mosalowski obtend Rogari ac ad
quod Judicent decidi Citos Partes et Judtes Respondere
Datum in Belsko Fra Secunda ac Dm Exaltationis Stae Crucis
pxa Ao Dm 1779na alterig quog cuius modi Stanislaus
augustus Dei Gratia Rex Poloniae etc. Volens Dni Constantia
de Mosalowskie ad Gm Jacobi Leszczynski Relat Comte Vidua
Mathi adg Petro Julio Mosalowskie de Personis Bonisq Ejus
gnbus omby mandamus ut in Terminis Communibus Terris
Plocens Fra ea prius vel pxius ab hinc in Belsko usitata Judi
Cadentiam exallegata Jmedenti Celebrand pmbus ac peremptorie
Comparentes ad Instantiam Dni Ignatij Mosalowski Act Auctor
Ehui S Barichowski

Inhaerendo

inhærendo Manibus Suis Coram Acto Authore Rmo sub Citatt
seu potius ad parat. Processum post Translapsum Tmen
adcitat. ibi pro quia vos licet si per bene saventes quod
Summeque et quantas vos dict. Concernerint p. ob. sui Act.
Parentem totaliter exclus. et de per solicto quietatos subse
ut sint attamen vos non attentis Quietacombus Tmi Sui Vica
rio p. Judicis Pcnæ in dicto in acquietato Negotio p. caspu
aggravare p. sumptuosis hoc p. negotio Condemnationem Rep
se Actr. modo sedulato obtinuerit Suam Citam ad videndo
et audiendo vos mi Sui Acto praesu in acquietato negotio aggra
vationis Condemnamus subsole et in Nullo negotio Obten
tum penamente Legis puniri Condnen. sine penis Caspen
Litis expensas refundi ac id quod Juris et Justitiæ est Sta
tui et Sententiari Sitis Tmo Advocati Partium et Justitiæ
Responsuri Datt in Belzko Fra Secunda ac Tmi S. Matthæi
Apli Præ Anno Dni 1779na Tertia Regni Ejusmdi
Augustæ Dei Gratia Rex Poloniæ etc. Vobis Dni Benedicto
Sigismundo Vicesregente Dno et Cæno Vesogrodien. Nuncio
Susceptante Actor Veniam Petens et Marcello Skwarskim Frib
us Dni Germanis Bris Wolucis Heredibus et Possessoribus ut
Jus Tmi Communely Simply Petens Juxta Cadentiam Suæ
Legis descriptæ in Belzko Celebrand. mtis aperemptoriæ Compare
atus ad Juxtantiam D.D. Constantiæ de Mosalowskie ob D.
Alberti Mosalowski quorum D.G. Lucæ Mosalowski et
Constantiæ Wolowskæ Conjugum filii pluss. Vero Sue
Catharinæ Mosalowska supra script. D.G. Lucæ Mosalowski et
Constantiæ Wolowska Conjugum Filiæ ob D. Hieronymi
Subski Castri Storostæ Decessi Fratrinæ et Successivis
Naturalis unicæ Ad autem Dni Jacobi Leszczynski Relicti
Castri Vidui matris et Patris Leszczynski Filij ac assumpti
Curatoris Actr. sui vos inhærendo Documentis Causam p. Pcnæ
juxta Edicti seu potius ad Juxtantiam Causæ et
Actoratus per Act. D.D. Ignatio Mosalowski Lucæ Subski et
Stanislao Barachowski ad Judicium Pcnæ et Comportatione Docu
mentor. ac solutione Summæ Condemnationem Subeq. adcitat. ad

Videndo

ad Videnq et Audiend vos ad Comportandum Documenta d Summam Mille Trecentos Quinq Florenos d S Constantium Wodowska d S Lucia mos alioquin Contra Actor Arianu et Jacobum in Vim d Statuti de Bonis Wotkowa Concernent d Ante Festum Inceptione Crucis Actu Cracq Vbiq Fria 6ta ad Pnm Galli tarum Sa Cruc Anno 1709no q d Lucianu Mosakowski in Personam d Alberti Dreyer et Catharinam mos ejus dem Filios et Alios suos ex eadem d Constantia Wotowska q Creatos Sup Summam Sexcentos Quinquaginta Flp. vnam tantum modo Levat Act respicuend ultimam Conversionem in qua Bona Vocat demonstrantur Sententia Judicij m Stanij quibus Computatis et Comprobatis ad remonstrationem bona in Bona in Bona Mundus et Libens Venerit eund Summam Compelli in Casu non remonstrationis ad Solutionem Summe quid et quanto in Bona Wotowska per mentionat d Constantiam Wotowska Act Matris avian derelict hereditatis ex Documentis q Computatis apparuerint cum q rivorum Obligari acid quod Jurisdi Scabi Actis pantum et pubis reponuntur Datum in Bielsko Fria Secunda ad Exaltationis Sa Crucis pria Ao Dni 1779no In Diem Prorogationis recte Lecti et Devenend Rhodus Actor Stanislaus Glowacki de Moszkowice d Gs Jakob Lezczynski relict Conte Vidua Matre Petrum de Lezczynski Alios et Curatorem assumptos Acto et Rhodus Gs Ignatius Mosakowski Citatum et Act Pubis Jacobi Stanislaus Barcikowski Citat et Jnduentiae pubis Gs Lucas Nielski Act per S. Mazurowski Gis Benedictum Szymundum nicod emtos Stuarum et Bielsko Fratrumq suor me pubis Judis Jurat et Supranom Fratrumq suor me pubis Judis Jurat Jnventa Bona ad Actatos Dnos ad inventa Rhodus Causam prosequendo Controvertij Jurisdictionem exaudiendi Jubet Vn Prosequendo Controvertij Jurisdictionem exaudiendi Jubet Vn Jurisdictionem exaudiendi Jubet Vn Prosequendo Controvertij Jurisdictionem exaudiendi Jubet Vn Germanus ad pr d Bielsko Stuarum Actor Dominum Judicem Plenq Comparend et Causam pubis Controvertend quam Stanislaum.

exauditis Siquidem post Communicationem Documentorum
inter Ptes originaliter Secum agentes Subsecutam et Intro
ducto Negotio ad evidentiam plenam negotij praesentis etiam
etiam ab adcitatis Comportatio Documentorum est necessaria
Proinde Judicium ab eisdem adcitatis comportationem et Com
municationem Documentorum ad Causam praesentem necessari
orum mente Legis Subsequendam prosequenti Judi
cium Ptem Cadentia ex alternata in Plocho Celebrandae
determinavit Determinatque Conservandae Tmum Ptibus memorato
Utrisque in praeallegatis Judicijs suis sine quavis ad
citatione Comparendae paratae peremptorium in
Continenti MRGP. Paulus Borzewicz de Borze
wo authus et Jurat Polam nunt Lucia ipsius Cit Cit
sigill p Judicijs praesentem Servien editas Conspectu
Cit etquidem ex pte GG Constantiae Mosakowska
ob Gsi alberti Mosakowski quondam Ds Lucae Mosakowski
et Constantiae Wołowska Conjugum filij Filiae ob
autem Dsae Catharinae Mosakowska eorum ob GG Lucae
Mosakowski et Constantiae Wołowska Conjugum
filiae et Hiacynthi Lelski Contis Stenter decis
sae fratrinae et Successtricis naturalis ob demque
Gsi Jacobi Leszczynski Relict Contis Viduae matris
et Petri Leszczynski Filij et etiam assumpti Curato
ris ~~Cit etquidem assia indigenae cum eadem de le~~
~~ge requisita~~ Conjugum Gsos Ignatium Mosakowski
ob Gsi Laurentium Mosakowski BCP. filium Lucam
Sielski Sortium Br Samborz ad Bona Samborz eorum autem
haeredem, Gstani
slaum Barcikowski et Alexandrum Barcikow
ski Filium et tunicum pt Parentem Successorem Br
Raimułowo ad Bona Raimułowo Haeredem, ex pte autem Dsae Constantiae
de Mosakowskie ~~de G Alberti Mosakowski quondam~~
~~G Lucae Mosakowski et Constantiae Wołowska~~ Conjugum

Ex pte vero G Ignatij Mosakowski conjugum G Constantiam de Mosakowskie ob G Jacobi Leszczynski Relict Contem Viduam matrem atque Petrum Filium Mosakowski ad Bona Leszczyno.

Coram Vobis Regia Maiestate Scholastico Cathedralis Ecclesie Plocensis Notarius Actorum infrascriptorum Nobilis Nicolaus de Jacobo de Zerzymin Regius Capellanus Regalis Curie Notarius Publicus Ad Citandum Assecutandum de Lege in Causa Et Materia Infrascripta Venerabilem et Circumspectum Virum Dominum Stanislaum Dobrenecki Prepositum Stupensem Executorem Testamenti Bone memorie Domini Andree Olbrachtowski Archidiaconi Plocensis Ac Citandum Ad Comparendum Coram Vobis Regia Maiestate Et Quatenus Opus Fuerit Coram Reverendissimo in Christo Patre Domino Petro Tomicki Episcopo Plocensi Regie Maiestatis Cancellario Ac Coram Quibuscunque Aliis Quorum Interest Seu Interesse Poterit Quovis Modo Ad Videndum Fieri Et Confirmari Quandam Ordinationem Testamentariam Ac Ultimam Voluntatem Dicti Quondam Domini Andree Olbrachtowski Archidiaconi Plocensis Ac Ad Videndum Et Audiendum Per Vos Dominum Executorem Dicti Testamenti Ac Per Alios Quorum Interest Seu Interesse Poterit Quovis Modo Exhiberi Et Produci Quandam Peticionem Et Articulos Desuper Confectos Ac Ad Videndum Et Audiendum Per Vos Dominum Executorem Dicti Testamenti Ac Per Alios Quorum Interest Seu Interesse Poterit Quovis Modo

aureor Hungaricatt in Vim Cessionis Sup Summam Quatuor
millium Florenor Polonicatt modo Obligatorio in Bonis
Gutowo Haerens p Ottrem Rendum Dobrenecki in rem ott
Mu Antonij Swierczemski Venatoris Laticens mitte exclu
te Decretaq Judicij Nostri Circa comprobaonem Jura
toriam ac resolutionem Cessionum tam p re tui Mu
Zakrzewski quam p Parte ott Mu Swierczemski reco
gnitar Sibi actt ab actu Cessionis p re ott Mu Swier
czemski Seniens provenien quem vestis onus Solu
tionis afficit Sententia Judicij mi Stringi seu potius
te Mcum Zakrzewski ad p solutionem p missae Sum
mae cum priscono obligari eandq Summam
ex Bonis Gutowo Solvendam determinari poenas
rne Contraventionis Decro Irrogari ac id quod Juris
ent decidi Sis Paritarus et responsurus Datt
in Bilsko Fra Secunda pridie Festi Sancti Ma
thaei apli et Evangelistae p xa anno Domini
1779 Judicem hodiernam recte cadens et de
veniens partibus ipsis et quidem Mco Dominico
Piwnicki Succamerario Sae Rae Mattis Actt
p G. Paulum Zoltowski et Succonbus ott Mae
Scholasticae Swierczynska actt per eundem et
Mco Bartholomeo Zakrzewski vexilliferi Zaw
skrzens Actt p G Mathiam Mazowiecki et quo
niam Prlis Rendus Stanislaus Dobrenecki
Praenositus Stupens Actt p sens in Trno dis
paret et se Condemnare permittit p inde
p fatt Pars actt Coram Judicio p sens Com
parens et Trnum eundem hodiernum per
totum Judicior modernor tractum lme atten
tans memorat Actt ad Jus Juridice per Mtem

Nn

Rmo Glem Providum Paulum Brzewicz de Brzewo
Cmethonum Authenc et Jurat tribus et Ultra
Juris formam Vicibus Quatuor Clamat et Vocat
non tamen Comparenc et hoc mo meliorationis
Decri Solutionis q Sanome Cum prisione ad
mittente Judicio psenc Judlr condemnavit Con
demnatq psenc Utenoraq sibi p Judm hocce
ea in Causa fieri et exqui postulavit et Judm
psenc iuri Conmuni postulaonq ptis Actt
uti licite annuendo pœnam Baonis Imc hac
in Causa Obtentam decrevit psenc decer
nit et ad publicandc eandc Baonis pœnam
Suprascrum Mlem Judlem addidit et deputavit
qui Mnlis satisfacienc deputaoni suae a Ju
dicio psenc habitt memarat Baonis pœ
nam modo pmissam obtentam ac ips met Perol
lutrem Rendum Dobrenecki præpositt Stupenc
esse Banitum Juri communi Contrarium et rebel
lem hic in Atro Stubae Judlis ac in alijs locis
publicaoni solitis præsenc plurima ulstate
ad Judicia modema forumq publicum Congre
ta alta sua psonica et sonorosa voce pcla
mavit publicavit et ad notitiam Omnium
ptunc psenc indubiam deduxit de quo psenc
idc mlis eloco publicaonis suum ad Judm redi
gens fecit relaonem post quam publicatt ut
pmissum est Banitionis pœnam Judicium
psens Terre plocenc pfacienc iuxta psenum Juri
Communis executione Causam hanc cum toto eius
effectu ac ptibus ips ad mcum Loci Capitaneum seu

Meos

Meos Locor Capitt subeuniis vel quor Jurisdictione pfecto
Citt sub est et residet remisit remittitq pfecte
In Continenti MRGP Paulus Borzewski de Borzewo Cmetho
num Authus et Juratt palam nrt Quia ipsi Citt Citti
gitt p Judicijs pfecte servienc edictt Conc praefectt
Citt et quidem Conc M Zakrzewski ad Bona Gutowo Conc
vero Rendum Dobrzenecki ad Bona Zagoty Sup
Jurisdictionem ibidem Herenc iuxta in adcitaone
superius positt „ad quem delulitt exportavit posuit reli
quit et depositione notificavit de quo pfecte
idem nullis fecit Relaonem

Decrum reactionis inr M Podoski. Thesaurarium Raciązien pt G. Strze
szewski B C Plocen.

In Causa et Actione Judiciaria infrascripta inr Gsum
Valentinum Strzeszewski Burgrabium Crenc Plocenc Actt
ab una et Meum Joannem Podoski Thesaurarium
Raciązien „Inhaerendo Protestationis suae coram Actis Authis Rmi factae
pte ab altera Citt idq pro eo Quia ipsi nullus
vel minima ad se Actt habita occasione non nisi qua
dam Invidia Sibi ad Actorem formata, non solum verijs
in locis Coramq multis personis se Actt verbis indiscre
tis honorem Carpentibus lesit occasionesq ac discordias
procuravit varios nobiles ac Personas ad Discordiam
Conc se Actt habendo Stimulavit verum etiam tam
Tractu Judicior Terrium pro Crenc Plocen quoq in
loco et praesertim in Stuba eorde Judicior se Actt mul
titus verbis indiscretis affecit Contemptuavit Tractu
Judicior Crenc Plocenc in ante hac pterita Cadentia
eorde Judicior Actt Causa suor negotior iudiciali
existenc aliquotus adveniendo eandem Stubum Judlem
nullaq in loco Sibi actt tranquillitatem dando Contemptu
avit

expost evenientem ex hacce Stuba Judiciali per atrium
ad Lucum hospitium se Actor Celandi se cum adhibi
ta sibi persona in hocce Atrio Manu Concutere ex
post Framea evaginata vulnerare ni suus
actor ab Amicis defenderet attentavit dishono
valvit de Concussione quadam sui Actor coram
multis hominibus Collaudavit Concutere et è viris
differre spopondit alias q' inconvenientias omni
Inquisitionum genere probandi Cons personam sui
Actor peragere ausus est pro quibus promissis se alijs
Interrogatorijs Ipsi specificandi Indecens progressibus
Citari advidendi et Audiendi Attentandumq' Ante
Omnia Inquisitionem in Ordine Ipsi promissor probandor
indilatt assignari post quas eductas inquisitiones
poenas tam personales quam Crumenales sup ipsi ad
quod libet demeritum ipsi seorsivas extendi Cetera pro Causae
praesens exigentia cons ipsi Statui et Sententiarij Indiem
hodiernam recte Cadens et devenien Ptibus ipsi utrisq
et quidem S. Valentino Strzeszewski Actor praetr ~~[illegible]~~
~~Mrs Joannes Podoski Thesaurarius Raciązien praesens in~~
~~Trno disparet et se Condemnare permittit proinde~~
~~praefata pars Actora Coram Judicio praesens Comparem et~~
~~Trnum eundem hodiernum per totum Judicior moderno~~
~~non tantum Lmo hac in Causa attentans memorat~~
~~Lit ad ius Juridicum pro Mlem Rni Glmi Paulum Bor~~
~~wicz de Borzewo Emethonum Actthum et Juratt~~
tribus ~~et ultra Juris formam vicibus quatuor clamat~~
~~et vocat non tamen Comparentem~~ et Mcum Jo
annem Podoski Thesaurarium Raciązien Citt praetr
Coram Judicio praesens Comparens et secum Judlr Contro
vertens quatr partium Controversijs in Judicio Lucum in da
ctis exauditis Tandem de condensu partium utrarumq' Judicum
praesens Terre Plocen Causam hanc ad sequentem Judicior
Alias Citaone eadem promissa fuisse in se obloquens Termino

Ploceni ex alternata in Plocko Celebrandi Cadentium
reiecit reiicitq. Pseng. Conservando Terminum Phbus
memorat utris q. in Pallegatis Judicijs suis sine qua
vis adiutione Comparendi Parat peremptorium In Con
tinenti MRGP Paulus Borzewicz de Borzewo Cmetho
nium Authum et Jurat palam rest Quia ipsi Citationem
Litterat Sigillat ~~Copie~~ p Judicijs Pseng. Servien. edit
Cong. Pfat. Citat, ad Bona Rycharuce Gnaty Fra. 2da
pt Fm Nattis BV. Mariae Ao Pseng. detulit ex
porta ut posuit reliquit et depositione notifica
vit de quo Pseng. ut Mlis fecit Relationem

Bamiti Lisowscy ac Successores ott Mathiae Lisowski
Turskie ac alij p G. Albertum Lisowski

In Causa et Actione Judiciaria infrascra inr G. Alber
tum Lisowski Actorum et GG. Susagnam Gsi
Francisci Turski Contem et Franciscam Virginem
Innupt Lisowskie Ignatium Josephum Theressiam
et Catharinam Virginem innupt Lisowskie tum
Albertum Catharinam G. Antonij Rozinowski Sophiam
Virginem innupt et Mariannam Pauli Pawłowski
Organmagistri Contes Ad Lisowskie Successores
ott G. Mathiae Lisowski Successores ott Gsae Marian
nae Lisowska ott Gsi Antonij Kęsicki Contis Josephum
et Lucam Lisowskie Catharinam Brudnicka Virginem
Innupt Mariannam Czarnomska G. Gołecki Contem
Antonium Obrębski Successores ott G. Michaelis
Obrębski nec non Simonem Barbaram Virginem
Innupt Żółtowskie aliosq. Sortes sup Bonis Lisso
wo Magna Haeredes et p ex dotatione sui ad eandem
Sortem Concurrentes in haeredo Jari naturae documen

tisq.

tis q̃ Causam Quem cumcunctibus etiamq̃ Oppidq̃que
cui de lege requiritur Indigentes ad Judm quem
pte altera Citatos id q̃ audiendq̃ et audiendq̃ attes
tandq̃ ipi ad exdivisionem Sortis Brs Livos
Solutionem ex eadq̃ onerum cui et q̃ quem interent Stingi
Condescensionem in Ordine Constituendq̃ ~~facie~~ Partes
Sortis Segnem expressa Lisoniand et eadq̃ q̃ producen
nar Detalium cui et q̃ quem Competient et Solutio
nis demandandq̃ onis liquidandq̃ exdivisionis cũ
Omnes Coheredes cuiusq̃ Sortis peragendq̃ aut in Casu
Subsequendq̃ q̃ heredes sus ad q̃ Debate Sortis redigna
tionis Solutionis q̃ de ad cui et quot q̃ venient impun
gendq̃ ad fundum Bonor Lisoni Sortem q̃ emissam
Judicij mi aut GS Camerarior Terrarum ~~Flouer~~ q̃ Senten
tiam Judicij mi assignari ac id quod cuiusq̃ aut cor q̃
datus deinde et sententiari pleas Citatione eadq̃ q̃ missa
fuisus in se deliquerq̃ in diem hodiernam recte cadem
et devenien pbrum ipi ~~alt~~ etiamq̃ Dñi Alberto Lisow
shi Acti pbri Dñi Josephi et Luca Lissowshi Citt
q̃ eumq̃ D. Josephum Lissowshi suo et D. Luca Lissowshi
mei pbri Dñi Valentino Dobelski et Marianna Czar
nowska Juniorem Conjugibus Citatis et indicentibus
q̃ Dñm Hieronymum Predpetschi Dñi Magdalena
Uminowska et Paulo Bielawski Juniorem Conjugibus Citt
et indicentibus q̃ Mantuam suo et Cantoris Sui mei
Pbri Dñi Antonii Kozanowski et Catharina Lisso
wska iuniorem Conjugibus Citatis et Judicentibus
q̃ D. Hieronymum Predpetschi D. Antonium Ob
rębalski Cti pbri Successorem olim D. Michaelis Obrębal
Cti ~~pbri~~ per D. Antonium Obrębalski Dekanum et Barba
ra Virginem Immaculatam Zakrzewskie Citatis q̃ D. Valentinum
Zakrzewski Parochum Dñi Paulo Josepho Martino Ma
riamna Lea Kozielski Citatis et indicentibus q̃ D. Paulum

Kozielski

Kęsicki Sico et Fratrum Suor. omne publicum et quoniam
reliqui Citati ~~[illegible]~~ nempe Gsa Zuzanna G. Francisci Turski
Consors et Francisca Virgo innupta Lissowskye Igna
tius Josephus Theressia et Catharina virgines in
nuptie ~~[illegible]~~ Lissowskie Albertus Sophia virgo
innupta et Marianna Pauli Pawłowski Organarij
Cons. Itidem Lissowscy Successores ob. Mathiae Lissow
ski Catharina Brodnicka virgo innupta Citati personae
in Termino disparent et se condemnare permittunt
proinde praefatus pars actus Coram Judicio personae Com
parens et Terminum eandem hodiernum per totum
Judiciorum modernorum Tractum lumine hac in Causa
attentans memoratus Citatus ad ius iuridice per MRGP
Paulum Borewicz de Borzewo (Mithonum) Authorem et Jurat
tribus et ultra iuris formam vicibus quatuor
Clamat et vocat non tamen Comparens et hac
~~[illegible]~~ ratione ex divisionis sortis super Bonis Lissowo
magna Sitis solutionisque summarum admittente
Judicio personae Judicium Condemnavit condemnatque personae ul
terioraque sibi per Judicium hocce ea in Causa fieri et exe
qui postulavit et Judicium personae Juri Commu
ni postulationique Praesentis Actus uti licite annuendo pae
nam Bonis lumine hac in Causa obtentam decre
vit personae decernit et ad publicandam eandem Bonis
Poenam Supra scriptum Mlem Judicem addidit et
deputavit qui mihi Satisfacienti deputationi suae
a Judicio personae habitae memoratam Bonis poenam
modo praemisso obtenti ac ~~[illegible]~~ ipsum met Citatus personae in
Termino disparens esse bannitus Juri Communi Contrari

et Rebelles hic in Atro Stabae Judlis ac in Alijs Lo
cis Publicaoni Solitis praesens plurima Relatione ad
Judicia moderna forum q publicum Congregat
alta sua praeconica et Sonorosa voce proclama
vit publicavit et ad notitiam Omnium pertinere
praesens indubiam deduxit de quo praesens idem Mtus
eloco publicaonis suum ad Judm redigens fecit
Relaonem post quam publicatam ut praemis
sum est Baonis poenam Judm praesens Terre Plocen pro
facienda iuxta praesentem Juris Communis
executione Causam hanc cum toto Eius effe
ctu ac partibus ipsi ad M Loci Capitaneum
Seu meos Locor Capitaneos sub cuius vel
quor Jurisdictione praefat ecclesia cum Bonis suis subiant et
resident remisit remittit q praesens cum
Comparens vero Judm praesens Terre Plocen
Causam eandem suspendit suspensam q esse
vult ac praesens declarat Conservandam Ter
minum Partibus memoratis in allegatis
Judicijs suis sine quavis adulaone Compa
rendi parat peremptorium In Continen
ti MRE P Paulus Borzewicz de Borzewo Cme
thonum Authus et Jurat palam nos Quia
ipsi Citat Litt sigillat pro Judicijs praesens
Serviens edit Conc praefat Citat Ad Bonis
Losowo Sortem q Juribus Citatt subiect
In eadem Bonis Litt Tra secundum Tm San
cti Egidij Abbatis ao praesens detulit exporta
vit posuit reliquit Edele positione rificavit de quo
Eiusdem mihi Relao.

Decretum Condescensionis Jmi MM Zakrzewskie

In Trmo hodierno ex Adiectione Literali Terri Plocen
cuius tenor sequitur talis Stanislaus augustus DEI
Gratia Rex Poloniae etc. Vobis MM. Bartholomaeo
Vexiliferiae Zawskrzen Infrascriptor Citator Pa
trico et Competenti Tutori atq Curatori Mariannae
de Malanowskie ob Mu Michaelis Zakrzewski Vexili
feriae Zawskrzen Relict Conti Viduae matri Jo
annae et Susannae Filiabus et Minorennibus Annae
de Kęsickie ob Mu Petri Zakrzewski Vexiliferiae
Zawskrzen Similiter relict Conti Viduae matri
Bartholomeo et Josephae filio et filiae itidem
minorennibus Zakrzewskim Stanislao ‖ Mu Fran
cisci Zakrzewski Venatoris Zawskrzen ad praesens
Voti Secundi invicem Coniugibus de Personis Bonis
que vestris quibus Omnibus mandamus ut in Termi
nis Communibus Terribus Plocen Juxta suam
Cadentiam lege descripta in Bilsko Celebrandae
praeterea ac peremptorie Compareatis ad Instan
tiam Mu Josephi Zakrzewski Pocillatoris Sepr
censis Judicii Crenae Plocen ob Mu Antonij
Zakrzewski cum ob Mca Catharina Jezewska pere
ati filij substantiae ob Meor Parentum
derelictae cohaeredis et erga meum Bartholomae
um superstitem et ob demortuos meos fra
tres seu eor Successores naturalis successo
ris et Haeredis acta qui vos et quidem Relictae et
Successores in Assia Mu Bartholomaei Za
krzewski uti Competentis tutoris et Curatoris
Jam autem Mca Kuczkowska Cum M. Marti
‖ Juczkowski et Petronella de Orlowskie primi ob ~~[illegible]~~ Authoritate

Inhaerendo

inhaerendo Documentis Causam pcem Juvanem
citat seu potius ad parat antenores Terminos
parata quaeris Decra singulariter tamen Ul
timarium Inscriptae Condnis anni 1776to
parat Condemnationes parat suspensionem
Ad subsequendam rptu advocatiae Bilscen
in Judicio assessoriali Causae resolutionem
post qm determinatam in eodem Judicio
Causam, adcitat ad Videndum et Audiendum
Condescensionem iterat in ordine execu
tionis ultimarij Decri inscriptae Con
dnis ad Bona Zalnewo Cum transferendum
Jurisdictione de Bonis ad Bona assigna
ri Contentam anterioris Condescensio
nis in Ultimario decro Condescensionis
expressa exequi mandari, et ad effectum
deduci, ex divisionem Bonorum liquidatio
nem Onerum perfici praetensiones Bo
nificandas Censeri Causam totum et
Integram Juxta Anteriores Terminos
Decidi Poenas super quo ex vobis inrerit
me Contraventionis Decris ac in Sublatio
nem Condemnationum ad mentem Legis ir
rogari ac id quod Jurisent decidi Sitis Pa
rituri et Judlter Responsuri datum in Bil
sko Fra Secunda ac Fra exaltationis Sanctae
Crucis proxa Anno Domini 1779no Indiem
hodiernam recte Cadentem et devenientem Partibus

ipsis

ipsi Utquidem Mco Josepho Zakrzewski Pocillatore Supraem
et Judice Crenę Plocenę Actore Pnlr et M. Bartholo
meo Zakrzewski Vexilifendę Zawskrzenę Citato et in
dicenę p. G. Josephum Kuszkowski G. G. Marianna
de Malanowskie ob M. Michaelis Zakrzewski Vexi
lifendę Zawskrzen Relicta Conte Vidua Matre Joan
na et Susanna Filiabus Zakrzewskie Citatis et indi
centibus per Eandem G. de Malanowskie ~~Zawskrzen~~ Zakrzewska
Matrem Suo et Filiar suar mne pnlr Mcus Stani
slao Kuczkowski et Petronella Ostrowska primi ob
Mci Francisci Zakrzewski Venatoris Zawskrzen
ad Psens secundi voti Inicem Coniugibus
Citatis p. Maritum Suo et Contis Suae mne pnlr
Mcus Anna de Kęsickie ob Mci Petri Zakrzewski
Vexilifendę Zawskrzen Relicta Conte Vidua Ma
tre Bartholomaeo et Josepha Filio et Filia Mi
noremnibus Zakrzewskie Citatis et Indicentibus
p. G. Joannem Kocięcki ~~Judicium Quoniam~~ Judicium Quoniam Reli
ctae olim ~~Relict ob~~ Mcor Michaelis et Petri Zakrzewskich
Vexilifendar Zawskrzenę Contes habitis sibi assi
gnatis mente Legis Suo in Judicio Curatori
bus post authenticos Eor a Curatoria assigna
ta Recessu Sine Comparitione eorę Curator se sistunt
nec eor assignationem Sibi a Sa Ra Matte de
monstrant nec quoriis assignationem pretendunt
Convictioq hac in Causa plenarie perducta
deducitur Proinde ff Coram Judicio psenę Comparen
tium Judlr Controvertenę quar partium Contro
ff sufficienti Comparitione adinventa Partibus experiri mandat in Experimen
verso

verijs in Judm sicum inductis exauditis Judicium
decidendæ Citationem Partis Actoreæ suum ad Judm
editam Controversijs eadem Partium exauditis Quo
niam Pars Actorea Decrum Judicij assessorialis Varsa
viæ Fra 2da Die scilicet 25ta mensis Januarij
Anno præsenti ad Comparitionem Mci Josephi Za
krzewski Pocillatoris Supremi Citati et Actoris
in Contumaciam Gsi Bartholomæi Zakrzewski tum
Relict et Successor ott Gror Michaelis et Petri
Zakrzewskich actt et Citator advocatiæ in
Oppido Bilsko sitt non pro bono Hæreditario
Terri sed Jure regali ex adiutalitio possessiæ
agnitionis eiusdemq ab exdivisione Substan
tiæ Terri Zakrzewianæ ex circulationis et pro me
liorationem divisorij ad proprium Forum remissio
nis prolatum reponit proinde Judm resolvendæ
Suspensionem per Decretum Anteacti Judicij ad
repositionem mandator ab utraq Parte pro Ju
dicijs Assessorialibus vicissim sibi editor fa
ctam in Ordine perficiendæ novæ exdivi
sionis necessariam esse Condescensionem
Judicij Sui aut Gi Camerarior Terrium Plo
cenæ Captato tempore facta Tempestiva
avisatione in Fundum Br Zakrzewo Girzy
no Rudowko et allior Terrestrium Fatio ott
Mantonij Zakrzewski Vexiliferi Zawskrzen
derelictor cum Transferenda de Bonis ad Bona
Jurisdictione Conducendar adinvenit Quod

Judm

Judicium sive Officium Cameranale unius
vel duor absentia non obstante nuntio Partium
Sumptu Condescensarum Comportationem
Documentor et Communicationem eorq tam
Fatis ob Mcu Zakrzewski vexilifer Zawskrzene
derelictor quam alio quovis modo ad Causam
Psenę Spectantium pria Comprobatione Jura
toria per quem Competent pstanda Iniun
get quibus Comportatis Documentis onera tam
Paterna Quam filialia Liquidabit eamq ad
quem spectare debebunt regulabit Legalita
tem Transactionum Divisoriar aequivis tum
et processus Cognoscet Resolvet Dubia quaevis
Discutiet Summas pro Cuius intererit etsi
Juste Cui quod et ~~ut~~ a quo debebitur ad
iudicabit Novam exdivisionem peraget de
Statu Bonor Zakrzewianor Antiquo et Mo
derno tum de Desolatione sive Reparatione
per quemnam facta Extiterit Indagabit de
Praetensionibus fundi aequibusvis Circumstan
tijs Inquiret Investigabit Inquisitiones ubi
Opus fuerit expediet et Juramenta excipiet
Jura Creditor si legalia deducentur Cuilibet
classi applicabit et Omnia more exdivisio
nis quae tantum erunt necessaria determi
nabit Calculum a quo intererit etsi Juste debebit
excipiet Partisq in Omnibus et Singulis praetensio
ribus nihil intactum et irresolutum relinquendo

p exigentia

exigentia Legis Justitiae Documentorum Termi
norum finaliter decidet et disiudicabit ac mo
derabitur Cuius decisioni ~~Partes~~ partes Parere
et Judicatum Pati Sub pœna Baonis illo in
Termino Condescensionis super Parte Contrave
niente Publicanda debebunt Luita pœna Qua
tuordecim Marcarum Polonicalium Parti per Partem
Compensanda Judicio suo totiusque ab utraque Parte
in Instanti Solvendae pro quo Condictis Termino
Ptes quos solverint et negotium proposuerint
adiuvent adiutandi Sub rigore quo supra
Comparere cum potestate Formandi suos
actoratus tenebuntur Decri Praesentis igore
In Continenti MRGP. Paulus Borzewicz de
Borzewo Cmethonium Authus et Juratus palam
Rcit Quia ipsi Citationem Literatam Sigillatam
pro Judicijs praesentis Sententiae edidit Conjugi pro tali
Citatione et quidem Relictam et Successores olim Mci
Petri Zakrzewski ad Bona Rudowko Conjugi
vero Mcum Bartholomeum Zakrzewski ad
Bona Gutowo Conjugi Mcum Kaczkowskie Conjuges
ad Bona Gierzyno Conjugi Relictae et Succes
sores olim Mci Michaelis Zakrzewski ad Bona
Zakrzewo Omnes iuxta Datam in Citatione positam
annuo praesentis detulit exportavit posuit reliquit
et de Positione notificavit de quo praesentis idem
Mnlis fecit Relationem

Decretum Condescensionis inter G.G. Cieszewskie

In Termino hodierno ex Adoitaonibus Zilitatis
Terribus Plocen. binis quarum tenor et quidem prime
Sequitur talis Stanislaus augustus etc. Tibi
Gioannis Cieszewski de Personaboniisq. tuis ac
Summis gnlibus Omnibus mandamus ut in Ter
minis Communibus Terribus Plocenibus, 7 2da. pri
us proximiusve ab hinc in Bilsko juxta suam
Cadentiam mente Legis exalternata Celebrandae
gnlibus peremptorieq. Compareas ad Instantiam
Gsi Petri Cieszewski actis Qui Te inhaerendo Ma
oribus Coram actis Authis Rm factis sive faciendae
alijs q. Documentis Causam Pseneq. Iuvaneq.
Citat Seu potius ad Paratum Processum pa
ratae Condemnationem paratosq. quoviis Termi
nos et Juris Gradus Loco peragendae executio
nis ad citat idq. ad Videndae et Audiendae Cassa
to Testamento Ultimae Voluntatis ob Gsi
Ludovici Cieszewski Sui Actis et Tui Parentis
in Rychareice Die vigesima Tertia mensis
Julij in Anno 1775to Conc. mentem Legis
et Cum Injuria Sui Actis Lesioneq. Juris
naturae Conditum Liquidatisq. omnibus ad
Substantiam eiusdem ob Gsi Ludovici Cieszew
ski regulanq. omnibus Substantiam eundem
Patronimicam inter Te actis et Te Citatis men
te Legis exdividendae cenieri et per inter tali
quidato Onera ad quamvis classem seu
Schedam applicari Calculum deperceptis

perteca

per te ex Bonis Chomentowo proventibus, per te Stanislaum adin
cimii et eorum perceptorum ultra proportionem Pro
ventuum restitutionem Portionis pro re sui actis provenien
instantaneam demandari bonificationem desolationis
Bonorum Chomentowo dispersionis ibidem subditorum
deperditionis inseminationum ac cunctarum Fundi
Pretensionum decimi et omnium Condescensio
nem ad Bona Patrimonica cum injuncta Compor
tatione Documentorum massam Substantiae circulan
tium assignari Caeteraque praexigentia Legis
Justitiae maiorum ac Originalium Terminorum
Statui decidi et Sententiari et Te poenam sub
lationem Condemnationis mulctari sis itaque Termino
huic paritures et Judicatum Responsurus Datum
Sis Bilsko Feria Sexta post Festum S. Bartholomaei
Apostoli proxima Anno Domini 1779no alteriusque te
nor eius modi Stanislaus Augustus etc. Tibi Gnoso
Petro Cieszewski de persona Bonique tuis Gltrum
Omnibus mandamus ut in Judicijs Terribus
Plocensibus Tra 2da prius et proximus ab hinc in
Bilsko ex Alternata Celebrandis publicis ac pe
remptoriis Compareas ad Instantiam Gnosi
Joannis Cieszewski Actorum Qui Te Inhaerendo Do
cumentis Causam praesentis Juvantibus ac Maiorum
Suae coram actis Authis Rmi factae Citat
in eo Quia Tu Sciendo optime quod Suus Actor
Bona Chomentowo Stante Vita Parentis Semper
Impossessione Tenutaria Variarum Personarum exi
stentia perinde Supene desolatum rubethis et Virgultis

incerta Subditis Orbata ultimaria Dispositio
ne ob. G. Ludovici Cieszewski sui Act. et Tui Pa
rentis Sibi Act. applicati solo motivo adim
plendae Dispositionis Paternae exindeque
assequendae ~~beatitudinis~~ Benedictionis Divinae in Possessio
nem suam apprehendent ex eisdemque Bonis
Uno Anno integro nihil quidquam (si qui
dem in Tenutaria Possessione Gsi Joannis Umin
ski B. C. Plocen. existebant ex Summa pro Tenuta
stante Vita Sui ob. Actoris Parens ab ipso leva
vit) participaverit post Capessitam autem pro
Act. ex dictor. Bonor. Chomentowo Possessionem
animadvertendo Bona eadem Summa Reparatio
ne Indigenae Aedificia vix non totaliter
Omnia de Nova Radice extruxerit Rubeta
eradicaverit Subditos Coemerit Eisdemque Juva
mina dederit ad melioremque Statum Bona eadem
deduxerit in quor. Bonor. Reparationem ac
Inseminationum Utrarumque inductionem plus
quam Decem Millia Floren. Polon. irrogaverit ~~et~~
e Converso vero Tu Gse Petre Cieszewski Frater
accepisti Bonis Rycharace ob. Parentis Tui et Act.
Residentialibus in Optimo Statu existentibus post
quam per binos aut tres annos Curam rei Economi
ae male adhibendo Sepi Nè decolaveris subditos
alios profugoveris alios disvendideris Edificia
vix non Omnia per non Contectionem Stramine
ac non Correctionem cor. devastaveris tunc temporis

Ultimaria

Ultimariae dispositioni ob Parentis tui et Actt
inficias ire praesumis ac Maioribus Tuis eo intuitu
Coram Actis Authis Rmi Interpositis se Actt circum
scripsisti ac Condemnationem eodem in Negotio
nulliter Obtinuisti insuper Libethem Actt propri
um ac Stannum et Cupirum fatis ob Actt Paren
tis derelictt equaliter se Actt ergate Respiciens
extradere renuis Quare Citari ad Videndum et au
diendum Approbatt Ultimaria Dispositione ob
G. Ludovici Cieszewski sui Actt et Tui Parentis
acceptatione Solidata se Actt circa haereditatem
et Possessionem Bonorum Chomentowo Conservari
Condemnationem eodem in Negotio Sup se Actt
Obtentt Sine poenis Cassari Seque Actt ad pri
stinum Honoris Gradum reintegrari nihilo
minus prohibitione dictae ultimariae dispos
tionis poenis Mulctari ad extraditionem
Libethis tum aequalem divisionem Stan
ni et Cupri adigi ac id quod Juris erit Sta
tui Decidi et Sententiari Sic paritumus et
Judlter Respondemus Datt In Bibilio Sabba
thopt Inno exaltationis Sae Crucis pro Solutt
Die 18 mensis 7bris Anno Domini 1779no
In diem hodiernam recte Cadens et devenienti
Partibus ipsis utrisque Aequidem Gso Petro Cieszewski
Actt et Citato pnlter et Gso Joanne Cieszewski Cita
to et Actore per Gsum Josephum Lempicki Coram
Judicio praesens Comparens et Secum Judlter Contro
versiens

vertere quar Partium Controvenijs in Judm suum
inductis exauditis Judicium decidendo Citaones
Partium utrarq ad Jd Judm editas Controver
sijs Partium utrarq exauditis Quoniam Testa
mentum seu Dispositio ultimae Voluntatis ob
Gsi Ludovici Cieszewski modernor Comparenti
um Parentis Substantiae eius ex divisionem
in se Continens in ultimo fere agone V.
te Subsecutam esse ex Contentis Sui apparet
Gsus quoq Petrus Cieszewski Lesionem in eadem
Substantia Cieszewiana p Praefatam Dispo
sitionem Manifestaone et Termino Obiit
p Cuius Cassatione Gsum Joannem Cieszew
ski Fratrem Suum Jam autem Gsus Joan
nes Cieszewski p approbaone eius dis
positionis mutuo se se Conveniunt proinde
Suspensa legalitate eiusdem Divisionis ne
cessariam esse Condescensionem Judicij
Qui aut G G Camerarior Terrium Plocen
Captato tempore facta tempestiva avisaone
in fundum Bonor Rychareae et Chomento
wo ac alior fatis ob G Ludovici Cieszewski
derelictor Conducendor adinvenit quod Ju
dicium sive Offm Camerariale unius vel
duor absentia non Obstante mutuo Partium
Sumptu Condescensurum ~~adinvenit quod Ju~~
~~dicium~~ Comportaonem Documentor Substantiam
fatis ob Gsi Ludovici Cieszewski Parentis Etiam in suo
mis

mis paratis ac rebus mobilibus derelictam eru
dentium pria Comprobaone Juratoria In
iunget Quibus Comportatis Substantiam eandem
Transferendo Jurisdictionem suam de Bonis ad
Bona recidebit et de existentia eius fatis Paren
tis Derelicta omnimode inquiret et quod si
pfatt Testamentum exdivisoriale cum pudi
cio Juris naturae subsecutum fuerit extunc
illud Cassabit et novam exdivisionem Soli
ta praxi cum Specificaone Oner et eorum
ad quem intererit applicatione Perficiet
Quod si vero Omni et adequata Ratione
si ne cuiusdam Fratris injuria Conditum
esse deducetur approbabit et poenas su
per quo inrent irrogabit Processum Cogno
scet Dubia discutiet Partesq in omnibus
et Singulis pretensionibus nihil intactum
et irresolutum Relinquendum pro exigentia
Legis et Justitiae Documentorum ac Termi
norum finaliter assequet decidet et disiudica
bit Cuius decisioni Partes Parere et Judi
catum pati Sub poena Baonis illo in Tmo
Condescensionis Sup Parte Contravenente Publi
candum debebunt Licita poena Quatuordecem
marcarum Poloniae Parti pro Ptem Compensandum
Judicio suo totidem ab utraq Pte in instanti Sol
vendum pro quo Condnis Tmo Partes quos voluerint
et negotium poposcent adiutent adcitandi ~~sub~~ rigo

re quo supra

quo supra comparere tenebuntur Decr. Praesentis Vigo
re Incontinenti MRGP Paulus Borewicz de Borewo
Cmethonum Authus et Jurat Palam Rit Quia ipsi Citao
nem Literat Sigillat p Judicij praesens serviens edit
Cons. p fuit lit. et quidem ex Parte Gsi Petri Cieszewski
Cons. G. Joannem Cieszewski ad Bona Chomontowo
ex pte vero G. Joannis Cieszewski Cons. G. Petrum
Cieszewski ad Bona Rychareice utrasq. ~~anno~~ Justa Dat ~~et~~ ~~anno~~ ~~pr~~ sen
delulit exportavit posuit reliquit et depositu
ne notificavit de quo praesens id. Mlis fecit Rela
tionem et hic subinde G. Joannes Cieszewski
Coram Judicio praesens pnltr Comparens satisfa
ciendo Legi praedict. edict. Citaonis Cons. G.
Petrum Cieszewski Fratrem Suum Ger
manum Relaonem ad Cassandam Con
demnaonem Serviens in toto approbavit
Confirmavit et Rathificavit put praesens
approbat Confirmat et rathificat praesens
Sua mitione praemissa firmante.

Decrum Condmis inr Venerabile Capit. Col
legiata Plocen. et Plrene Rmum Matowie
ski Canonicum Cathe Plocene

In Termino hodierno ex Relatione Authia Literali
Gren. Plocen. Cuius tenor sequitur eiusmodi Actum
in Castro Plocen. Feria Sexta post Fm exaltatio
nis Sanctae Crucis proxima Scilicet Die Decima
Septima Mensis Septembris Anno Domini
1779no Coram Officio Actis q. praesens Gren. Capit.
Plocen. pnltr Comparens Mlis Rm Gnalis Praesidus
Valentinus Michalak de Cierszewo Authus et Ju
rat

Jurat palam vel Quia ipsum Citationem Literatam si-
gillatam pro Judicijs Terrestribus Plocen. Servien.
Tenoris Sequen. Stanislaus augustus DEI
Gratia Rex Poloniae Magnus Dux Lithuaniae
etc. Tibi Pltri Rmo Francisco Małowieski Archi-
diacono Cathedrali Plocen. de Persona Bonisq
Tuis quibus Omnibus mandamus ut in Termi-
nis Communibus Terrestribus Plocen. Fra 2da pri-
us et proximius ab hinc iuxta Cadentiam Suam in
Bilsko Celebrand. pnlr ac peremptorie Compare-
as ad Instantiam Perillustrium et Rmorum Al-
berti Gadomski Decani Gregorij Gostkowski Caroli
Kunkowski Canonicorum ac Totius Vblis Capituli
Collegiatae Plocen. Act. Qui Te inhaerendo Documentis
Causam pien. Suffragan. ac Maombus Suis
Authoritate facta recedendo a motione a dicto Terr. Plocen.
inter Suos act. ab una et Te Cit. ab altera Parte pla-
to pro Plenipotentiae irrequisito ex Parte Vblis Ca-
pituli Collegiatae Plocen. ad Judicia Tribunali
Regni Petricovien. interposita citant et ad
citant idq ad Videndum et audiendum attentandumq
Te melioratis Decris Judicij Sui binis in Antiactis
Cadentijs Judiciorum Inunctarum Condescensionum
Rptae Dimissionis Fundi Rarożnik antiquitus
ad Bona Elimo Spectan. et pertinen. pro te Cit.
Indebite pretensi inter Suos act. et Te Citat. ad
malam Judicij sui Informationem praejudicio
se plati te Pltrem et Rmum Małowieski
ad Justum Sup. noviter reperta ac si Documen-
ta mente Constitutionis Anni 1768 stringi rptu
autem pretensi pro te Indebite ac iniuste Fundi Ra-
rożnik antiquitus ad Bona Elimo suorum act. propria

pertinen

pertinen Decrs Plurimis tam Tribunal Rmi
Petricoriensis quam Crem Plocen suis Actis adju
dicatis et In pacifica actualiq Possessione Actis
ab annis plus qm Decentis extans Suor Actis
proprij ac Hereditarij Incompetentem Actio
nem Tibi Declarari promissumq fundum
Karczunk iuxta Documenta per Actis suo in
Judicio reponendis Circa eosdem actis manendis
Sententiari me vero Suor Actis Indebite
ac iniuste processu aggavationis fundi promis
si tibi appropriare presumptionis poenis Con
dignis mulctari ac id quod Juris et Justitiae
erit decidi et Sententiari Sic pariturus et
Judltr Responsurus Dat in Bilsko Fra Se
cunda pridie Festi exaltationis Sanctae
Crucis Scilicet Die 13tia Mensis 7bris An
no Dni 1779no edit Con prestat Citat ad
Bona Otolino Die hodierna in actu Con
tenta detulit exportavit posuit reliquit
et depositione notificavit de quo prem
idem Mnlis fecit Relationem ex actis
Castren Capit Plocen Rescrum Wozni
chi manu propria Legit Gostkowski Locus
Sigilli Castri Illius in diem hodiernam
recti Cadens et Devenens Ptibus ipsis et qui
dem Perillustribus et Rmis Alberto Gadom
ski Decano Gregorio Gostkowski et Carolo
Kunkowski Canonicis Collegiatae Plocen
ac toto Capitulo eiusdem Collegiatae actis per Gsum
Albertum Gostkowski et Perillrem Rmum

Fran

Francisco Matowieski Archidiacono Cathe
Plocen. Citato p. G. Bartholomeum Matowieski
Coram Judicio pien. Comparen. et Secum Ju
dicialiter Controvertenc. quar. Partium Con
troversijs in Judm. Suum Inducto excuditis
Judicium Quoniam Pars Acta ab interposita Mo
tione ad Judicia Tribunali Rm. Petricovien. Cir
ca Decrum. Primitivum Incuncta Condescensionis
tam p. Manifestationem qam Terminum ad psem
Judicium edito Recessit proinde Foro Causae huic Com
petenti adinvento Partibus procedere mandat in Pro
cedendo Judicium Decidendo Terminum Ptio
Acta p. melioratione Decr. Anteacti Judicij Parti
Citatae Suum ad Judicium Instituti sequidem
Causa psem rpta proprietatis Fundi Nuncupati Ra
roznik Suo in Judicio promovetur Quae sine Con
descensione decidi non valet Proinde Suspenso
toto Negotio ac Cognitione Documentor. p. novi
ter repertis p. Partem Citatam habitorum reputa
tionem Necessariam esse iteratoriam Condescensionem
in Fundum Raroznik Judicij Sui Aut G. G. Camera
rionum Terrarum Plocen. in et pro feria Secunda
post Dominicam Judica Quadragesimalem in Assuturo
incidendo 1780 Omo. Conducendorum adinvenit Quod Judicium
Swebstm. Cameraniale Terre Plocen. unius ubi Duo alior.
absentia non Obstante mutuo partium Sumptu Con
descensurum Ante Omnia Comportationem Documen
tor. p. noviter noviter repertis p. Citato habitor. et reproduc
tionem p. Summaria iam Sibi Communicata et
Suo in Judicio Comprobat Iniunget Quibus Comprobatis
~~reproductio de proprietate et existentia fundi Ratoznik~~
quam p. noviter repertis habitis Confrontabit
p. missa Documenta p. noviter repertis nuncupati
revidebit quod si rem evincerent extunc Ptem. Citato ad
Noviter reperta agentem ad Juramentum Stringet et Cau
sam pien. in integrum restituet Fundum p. missum
et reproductio de proprietate et existentia fundi Raroznik dicti Raro
znik indagabit et cum Documentis tam Comprobatis

Rarorum Prijs etiam expedienda Juratorijs In
quisitionibus Cui Competerent ac ex Documentis ap
paruerent et Juste Debebitur ad Judicabit Causam
que Totam et Integram ad Contenta Documentorum
et Terminorum pro Justitia discudicabit quod si autem
premissa Documenta per Pteum Citatum pro noviter repertis
habita rem non evincerent tunc temporis Poenas super
Parte ad noviter reperta agente mente Legis irro
gabit Dubia quaevis et Intervenientias Discu
tiet Partesque in Omnibus et Singulis Pretensionibus
nihil intactum et Irresolutum relinquendo fina
liter pro Exigentia Negotij decidet ac moderabi
tur Cuius Judicij Condescensorialis Decisio
ni Partes Utraque parere et acquiescere sub pae
na Banitionis Illo in Termino Condnis super Parte Con
traveniens Publicandae Debebunt Lucta poena Qua
tuordecem Marcarum Polonicalium parti per Partem Com
pensandae Judicio Suo tolidae ab utraque Pte Sol
vendae pro quo Condescensionis Termino Ptes quos
voluerint et negotium poposcent adiciunt ad
citandae Subrigore quo Supra Comparere Tene
buntur Decreti praesentis Vigore

Banitus mus Stanislawski per Gnosum Uminski

In Tono hodierno ex Relatione authae Crenae Capitlis Visso
grodienae Cujus Tenor Sequitur talis Actum in Cro Vissogro
dienae Die Decima septima mensis Septembris Anno Domini
1779. Coram Officio et Actisque praesentis Crenae Capitlis Visso
grodienae Pnltes Comparens Mlis Rni Glis Providus Ja
cobus Biernad de Villa Cielesiana authus et Jurati Pa
lani vult Quia Jure Citationis Infrascriptae Copiam Simi
lem Litt Sigillatae unius Ejusdemque essentiae ex Parte Pti
Uminski et Gsi Pieglowski actae coram Gnum Stani
slawski Citt pro Judicijs Irribus Plocenae in Bil

sko

Bilsko agitandæ urbiene edictæ in tenore sequenæ
Stanislaus Augustus DEI Gratia Rex Poloniæ etc.
Tibi Gsō Matheo Stanisławski Capitaneatus Bilscenæ
Antecactæ Tenutario Possessori de Persona Bonisq tuis
gltēr Omnibus mandamus ut in Judicijs Terrestribus Plo-
cenæ Trā secunda Prius vel proxius abhinc in Bilsko Jux-
ta Suam Cadentiam ex alternata Celebrandæ pltēr
ac peremptorie Compareas ad Instantiam nri Aminski
Capitanej Bilscenæ Dni et Gsi Pieglowski Ejusdem mei
Capitanej Plentis Actæ Qui te inhærendæ Documentis
Causam præsenæ evincenæ ac Protestationibus Suis Coram
actis authis Rmi facta vel faciendæ ex loco delicti Ci-
tant Pro Eo Quia Tu præ primis gerendo munus ad-
ministratoriatus in præfatis Bonis Capitaneatus Bil-
scenæ expositis Sibi Actæ non nullis necessitatibus fun-
di aliquod millia in Coemptionem tam Inventario
Curialium varij generis Quam Subditis Juvaminum
tum reparationem Bonor ac ad optimum statum Eo-
rundem Deductionem ad fideles manus a se actæ mei Ca-
pitaneo accepisti Coemptis itaq Inventarijs Datis Sub-
ditis Juvaminibus superinductis de Integro Utrisq
pro præmissis Inseminationibus Subsecutaq reparatione
Bonor cum expostulatione Contractus Tenutarij ad
se actæ venisti præfatum Contractum a se actæ obti-
nuisti deinde revertendæ ad Palatinatum Plocenæ In-
ventarium præfatorum Br volusmet Conscripsisti Relega-
toq Sibi Actæ Eodem Inventario manu tua Conscripto in
fundamento Ejusdem Contractus Bona attelicta in
Possessionem tuam apprehendisti in Quibus per sex
Annos commanendæ non modo nullam reparationem
fecisti verum etiam edificia tam Curialia Quam
Chmethonalia per non Contectionem Stramine ac non
Correctionem Eorundem Supine desolasti Sylvam Be-
tulitam tam pro necessitate foci Quam ad Braxatorium
excidendæ varijsq Hominibus excidere permittendo
devastasti Campos tam hiemalem Quam Vernalem
ita prout in tuam Possessionem apprehenderas non
reseminasti ac non in bene cultæ agro Conseminasti

in

in Campo Vernali ex Quarto manipulo varijs Homi-
nibus Actorq inseminare permisisti visq non totales
inseminationes deperdidisti Inventaria in fundo tibi
relicta secundum Inventarium non restituisti Quae
autem in fundo per te relicta sunt ad Quosvis labores
inutiles nimisq laboribus macerata reperiuntur Subditis
Juvamina per nimiam Eorum angarisationem non nulla
macerasti (ta reperiunt) non nulla exhalare Causasti res mobiles
ad rem Economicam Spectanę Currus cum requisitis
loramenta tum alias res in Inventario Specificatae
non restituisti Subditos sine omni Compassione Ali-
quoties verberasti per nimiamq Eorum oppressionem non-
nullos Profugasti contributionem Duillarem et solidu-
riam ac alias contributiones ad Thesaurum Rmi non
persolvisti si Actor Mo Piegłowski laesisti Diffamasti
Postposuisti Campum magorum circa Rumatidi-
nem ultimo Anno Colore non Curasti etinde se Actor
summopere clamificasti Quare Citaris ad videndę et
audiendę te ad Bonificationem Quarvis Actor Pre-
tensionum sententia Judicij nostri stringi solutio-
nem Contributionis Duillaris extraditionem Inven-
tariorum ac ~~Bonum~~ Rerum mobilium ad rem Economicam Spe-
ctanę Tibi in fundo relicto Compelli Condnem ad
Bona Cekanowo assignari solutionem Contributio-
num injungendę declarari litis expensas refundi
ac id Quod Juris erit statui decidi et sententiari sis
Paritus et Judicialiter responsurus Dato in Bilsko
Fra secunda pro Fm Sanctorum Petri et Pauli Apostolorum
Ao Dni 1779. ad Bona Pieczyno Die hodierna in
actu contenta detulit Exportavit Posuit reliquit
de Quo Praesens Ejusdem Mtis Relatio Nawarski (manumissoria) legit
Kotarski locus Sigilli Castri illius In Diem hodier-
nam recte cadenę et devenienę Ptibus Ipso Et
Quidę Mco Hieronimo Umińskii Capitaneo Bie-
lecenę et Gso Josepho Piegłowski Ejusdem Mci Umiń-
skii Plente Actor per Gsum Antonium Rocięcki
Inscrum Plentem Et Quoniam Gsus Matheus
Stanisławski Capitaneatus Bilscenę Anteactus

Zenutarius

Tenutarius Possessor Pœnæ in Tmo disparet
et se Condemnare Permittit Proinde Præfata
Pars actorea Coram Judicio Pœnæ Comparens
et Tmum Eundem hodiernum per totum Judiciorum
modernorum tractum ltime attentans memorata Citatio
ad Jus Juridice per M. R. G. P. Paulum Bon-
wicz de Borzewo Cmethonum authum et Jurati
tribus et ultra Juris formam vicibus Qualiter
clamata et vocata non tamen Comparens et hoc me
Bonificationis fundi Pretensionum tum decernen-
darum Pœnarum ex re Per actorum in Eisdem Bo-
nis violentiar Condemnavit Condemnatq Pœnæ
ulterioraq sibi per Judm hocce Ea in Causa fieri
et exequi Postulavit et Judm Pœnæ Juri Communi
Postulationiq uti licite annuendo Pœnam Bonis ltime
hac in Causa obtenta decrevit Pœnaq decernit et ad
publicatam Eandem Bonis pœnam Suprascriptum
mlem Judlem addidit et deputavit Qui mlis
satisfaciendo deputationi suæ a Judicio Pœnæ ha-
bitæ memorata Bonis pœnam modo Pmisso
obtenta ac Ipsmet Citatio Pœnæ in Tmo disparens
esse Banitum Juri Communi Contrarium et Re-
bellem hic in atrio Stubæ Judlis ac in alijs locis
publicationi solita Pœnæ plurima nobilitate ad Ju-
dicia moderna forumq Publicum Congregata alta
sua præconica et sonorosa voce proclamavit Pu-
blicavit et ad notitiam Omnium protunc Pœnæ
in Dubium deduxit de Loco Pœnæ Jsæ mlis
e loco publicationis suum ad Judm rediens fecit
Relationem Post Quam publicatam ut Pmissum
est Banitionis Pœnam Judm Pœnæ Terræ Plo-
cenæ pro faciendæ Juxta Pœnam Juris Commu-
nis executione Causam hanc cum toto Ejus effectu
ac Partibus Ipsis ad meum loci Capitaneum
seu meos locorum Capitaneos sub Cujus vel Quorum
Jurisdictione Pfata Citatio cum Bonis suis consistunt

et

et resident remisit remititq pœne

Actum in Bilsko in Terminis Communibus Terre
stribus Plocensibus Districtuum Bilicensis
simul et Plocens. Feria sexta post Festum San
cti Francisci Confessoris prima scilicet Die
Octava mensis Octobris Anno Domini 1779mo
Celebratis

Decretum dilationis Inquisitionis Jnr. G.
Olszewski Sokolnicki Wysocki ac Capitulum
Cathe. Plocens. et alios

In Causis et Actionibus Judiciarijs infrascriptis
bonis prima quidem Jnr. G. Raymundum Ol
szewski Bonor. Rogotworski Capitularium admini
stratorem Actorum et Mcum Joannem Sokol
nicki Tribunidam Plocens. dominum tum Lsos
Hiacynthum Josephum ac Valentinum ac alios
de Bonis Matachowo Subditos et quidem subditos
in Assu Domini inhaerendo Protestationi Quae
Authae factae ad Judm Psens. pte ab alte
ra lit. idq. pro eo Quia ipsi et quidem ipsi Domi
nus fundum eorum Bonor. Rogotworski Inva
dendo (ubi suos actus circa subditos avenam Confal
castrantes reperiebatur.) ibidem absq. ulla habita
ratione nihil quidpiam mali eveniri sperans
baculo grossiter Converberavit Concussiones
inflixit graviusq. actus Castigare Conanda
Subditos Suos prata Confalcastrans Convoca
vit eisdem ut in Terram actus prostrarent deman
davit ipsi vero Subditi mandatis Domini Sui
satisfecerunt Insup se actus lesit diffamavit
honorem Nobilitorem detraxit Castigare appromisit
et Concussiones in Adductione specificat inflixit

exinde Contra Leges nrm Processit Jure Citantis
ad videndum et audiendum ipsius rptu attentatam Violen
tiam Poenis ad mentem Legis puniri Inquisitio
nes educendas Cameri Statutionem Subditorum pro sum
mendis Deffectus poenis Iniungi ac id quod iuris
erit decidi et Sententiari. altera quoque inter
M. Joannem Sokolnicki Tribunicum Plocensem Bonorum
Villae Matachowo, et Sortium in Villa Wempity
haeredem et Possessorem Dominum tum G. Marti
num Wysocki Famulum Actoris abiunctum et Illmum
Capitulum Cathedralis Plocensis tum G. Raimundum Olszew
ski Bonorum Rogotworsk Administratorem atque Lsos
Gregorium Martianum Joannem Antonium et Ma
theum de Eisdem Bonis Rogotworsk Subditos
~~Inhaerendo~~ et quidem assia ~~[illegible]~~ indigentes
quae Cui de Lege requisita Inhaerendo Protestatio
nem Coram Actis authis Rmi facta seu faciendum
ad Judicium praesens pte ab altera Citato idque pro eo
Quia ipsi et signanter G. Olszewski ab Ingressu suo
in famulitium administratoriatus praedictae Villae Rogo
tworsk Bona Matachowo et Wempity inter medianos
quarundam Contentionum occasiones Continuas exqui
rendo Imprimis Inventuria M. Actoris propria ex liberis
pascuis etiam Matachoviensibus ad forestam Rogotwor
scensem quod quod vicibus indebite abegit alijs vero
temporibus Custodes gregium Actoris nullo ex demerito Con
cussit Converberavit postquam licet per immissum ami
cum ab Actoris ne similia in subsequens peragat ex
petitus Spreto hocce amicabili progressu M. Actoris quin
imo Consulto quasdam quaerendo rixas iterum Custodes

Gregium

Gregium M. Actt per Campos insequendo a gregibus repulit
repulsi eisdem custodibus Inventaria M. Actt in Fru-
menta et Prata Malachoriensi spontanee impulit
Inventaria vero sua rogotworscensi a peractione
Damnorum minus Custodiendi cum Vacca ex Villa Rogo
tworsk sup Bonis Wempity in Avena M. Actt per ho
mines Malachoriensi incessa ad forestam accepta
educta sit ipsi Gsus Olszewski Cum Subditis Supra
scriptis Rogotworscensi obsidendo viam Ducenti
bus ad forestam Predict vaccam eosdem Concutere in
tendit et Vaccam Vi et Violenter recepit M. Actt per
Villam Rogotworsk ex una ad alteram suam Vil
lam discedens Eludendi eundem quasdam miraculosas
Fantasias adstantes in Villa elusive remonstrare
aliquoties presumpsit exindeque omnino quasdam occasiones ad
~~[illegible] potentiam~~ Contentiones praebere intendit ad extremum
Certo tempore intuendo M. Actt in Campis malacho
riensi Circa primos homines prata Confalcastrans
eisdem adeundo hunc ce Actt principalem in fundum
Malachoriensi simili incovenienti repraesen
tatione fantasiae suae elusit beneque monitus ne
premissas levitates Contrarias et elusivas per agat
Ex tunc Actt verbis scommaticis affect et bacu
lo per se portato percutere ausus fuit de premissa
itaque M. Actt et hominum eius opressione
tam Kne continuorum damnorum in Sylvis Legeti
bus et Pratis malachoriensi et Wempitensi
~~per Gpm~~ Subditos Rogotworscensi M. Actt peractio
ne ac intuitu per Gpm G Olszewski M. Actt laesiva
Protestatione et Citatione ad Judicium presens edita irre

alia

alia in se complectentibus Circumscriptionis
Citant. idq. ad videndum et audiendum Ipsos et qui
de mandato D. Olszewski administratorem et de Bonis Rogo
tworski subditos rne. praemissorum omnium Assessorum
poenis personalibus et Criminalibus per sententiam
Judicij sui puniri et Rne. Circumscriptionis
poenis seorsivis affici ac eandem Maionem Circumscripti
vam eliminandam censeri Ipsos Illmum vero Capitulum Ca
thedrale Plocensem ad Statutionem Praedictorum Subdi
torum pro sumendis de ipsis poenis adigi Inquisitio
nem hac in Causa educendam iniungi damna per
Ipsos illata Compensandam declarari litis expensas re
fundi ad id quod Juris erit decidi et senten
tiari alias Citationibus eisdem praemissa jussius
in se obloquentes in diem hodiernam re
cte cadentes et devenientes partibus ipsis utrisque
et quidem Gso. Raymundo Olszewski Actor et Cit.
pnltr. M. Joanne Sobolnicki Tribunidem Plocensem
Dominorum Gso. Martino Wysocki Famulo
Citato et actore per eiusdem Gsum Wysocki suo
et Dni. sui nne. Pnltr. Et Rmo. Capitulo Cathe.
Plocensi Citatis per Perillustrem Rmum Paulum
Bylewski Canonicum Cathe. Plocensem suo et Totius
Capituli sui nne. Pnltr. Lsis. Gregorio Mar
tiano Joanne Antonio et Matheo de B. Rogotworsk Subditis Lsis. H. Gaudentio
Josepho ac Valentino Subditis
Citatis per Gsum Martianum Wysocki coram Ju
dico ipsorum Comparentes et secum Judlr. Controver

tentes

tentibus Quar Partium Controversijs in Judicio
suum Judicit exaudit Judm decidendo Ci
tationes Partium Utrarq Combinatis earq
Partium Actoratibus pcenę in Causa Facti
Judm Dilationem Inquisitionis ad Contenta Ma
nifestationum et Terminor Utrarq Partium
p Sequenti Judicior Terrestrium Plocenę Tra
secunda pus et pxius ab hinc in Plocko „ex al
„vexta suam Cadentium Lege descripsit
ternata Celebrandi Terminis dedit et Con
cessit put pcenę dat et Concedit Conser
vando Terminum Partibus memorat utrisq
in pallegatis Judicijs suis sine quavis adcita
one Comparend. Parat peremptorium In
Continenti MRGP Paulus Borzewicz de Borzewo
Cmethonum Authus et Jurat palam rest
Juria ipso Cit Lit sigillat p Judicijs pcenę
Sericenę edit Conę pfat Cit et quidę ex
Pte G Raymund. Olszewski Br Rogotworsk
Capitularium Administatoris Conę M Joannem
Sokolnicki Tribunicę Plocenę Dominum tum
Lsis Hiacynthum Josephum ac Valentinum
tum alios de Bonis Małachowo Subditos
ad Bona Małachowo ex pte ven M Joannis
Sokolnicki Tribunicę Plocenę Bonor Villae
Małachowo et Sortium in Villa Wempity
Haeredis et Possessoris tum Gsi Martini Wy
socki Famuli Act Conę Illmum Capitulum
Cathę Plocenę Tum Gsum Raymundum Olszew
ski

Olszewski Br Rogotworsk administratorem atq
Lrum Gregorium Martianum Joannem Anto
nium et Matheum de Eadem Bonis Rogotworsk
Subditos ad Eadem Bona Rogotworsk utrasq Fra
ida ante Fm exaltaonis Sae Crucis Anno praesenti
delulit exportavit posuit reliquit et de po
sitione notificavit de quo praesenti ut
Mtis Sent Relaonem
Videatur actus in Marigine eiusdem Tituli

Decrum Satisfactionis Communicaonis Do
cumentorum Jnr J. Capitulum Ploc et Posses
sores Br Kędzierzyna

In Termino hodierno ex adcitaone literali
Terri Plocen cuius tenos sequitur talis Stanis
slaus Augustus Dei gratia Rex Polonae
Vobis Gnis Dionisio Strusinski Vicetrico Fran
cisco Biattyszewski Principio Sortium Utrar
in Bonis Kędzierzyno Haeredi minorenni atq
Petro Cierzewski de Personis Summis Bonis
Vris gnlr Omnibus mandamus ut In Terminis
Communibus Terribus Plocen Fra Secunda pri
us vel proximius adata et positione praesenti Cita
tionis abhinc in Bilsko ex alternata iuxta
Cadentiam Suam Celebrandae pnlr Lme ac pe
remptorie Comparatis ad Instantiam Illmi
et Rmi Capituli Cathe Plocen Actt qui vos Inhaerendo
documentis causam praesenti ~~Feria Secunda~~
~~prima vel proximius adata~~ Juvantibus ac maiori
Offore factae cum debita de Jure Incumbenti Assia
Citant seu potius ad pars ad Decrum Communica
tionis Documentorum paratos quoscis Terminos
Actum in Bilsko in Terminis Communibus Terribus Plocen et gradu
Districtuum Bilscen simul et Plocen Sabbo pt Fm S. Francisci Confessoris
proximo scilicet Die 9na Mensis 8bris A.D. 1779no Celebratis

et gradus iuris paratam Condemnationem Sup Vo
bis obtentam et Publicatam loco peragendae execu
tionis adiectant idq; p eo Quia Vos perfectam Sci
entiam habendo quod Decima rigore iuris Origi
nalis seu potius privilegij a Serenissimo Semo
vito Seniore Duce Mazoviae et Terrae Plocensis
ac aliarum Terrarum haeredem gratiose Collati in
Manipulis de Bonis vris Suprascriptis Kędzierzyno
ad Ecclesiam Cathedralem suorum Actorum rite et Lmae
pveniat Antecessoresq; vri eandem pendere non
desistebant Vicini quoq; S. S. Ludovicus Kolczynski
et Andreas Podlecki de hac ce Decima eandem
notitiam indubitandam habentes nunc recenter
sine quavis disceptatione prompto Animo cum
Suorum Actorum Perillmo Procuratore eo intuitu ami
cabiliter Composuerunt p retroactisq; annis hanc ce
Decimam retentam ex scriptis suis Bonificandam
sup Certum quantum Pecuniarum accordationem
fecerunt et in Parte Pecuniam accordatam
exolverunt vos nihilominus Contumacialiter
Persistendo de pacificandam pfata Decima ex
Sortibus vris nihil quidquam Curatis imo Ami
cabiliter requisiti renitentis Quo Circa ad videndum
et audiendum vos ante Omnia ad Satisfactionem
anteacti Judicij nri Communicationis Documen
torum Decreti Sententia Judicij nri Stringi Quietationes
antiquas de exoluta eadem decima reproducendam per
Vos declarari restitutionem ad Tenorem Quieta
tionum p annis retroactis sibi Actorum adiudicari

in

in Casu vero non reproductionis Quietationum Condescensio
nem Officiorum in Ordine Commensurationis agror. et dis
partitionis pro quantum quisq. tam Vos quam
Gsi Kolczyński et Podlecki ex Sortibus suis sup. quo
tam quatuordecem Florenorum et Grossorum Quatuordecem
Pol. in reemptionem Decimae manipularis pendi
practicati contribuere debeant ad Bona praefata
Kędzierzyno Assignari per Officium vero Condescensu
rum ex agris et Latifundijs Commensurat. ducta
proportione adaequata per quantum quoq. vos pendere
afficiat determinari eiusdemq. determinati quanti
ab Ultima Quietatione solutionem Demandari iam
autem ex nunc in posterum ad mentem Juris origi
nalis in manipulis ex decimari iniungi litis ex
pensas refundi ac id quod Juris erit decidi et sen
tentiarum sublationem Condemnationis poenis affici
sitis itaq. Tmo adveniens pariturus et ad praemissa haec
et Alia responsuri Datum in Bielsko Fra
Quinta pt. Fri Exaltationis Sanctae Crucis proxi
ma Anno Domini 1779no. Indiem hodiernam
recte Cadente et adveniente Ptibus ipsis utrisq.
atque Illustrissimo et Rmo Capitulo Cathedrali
Plocensi Act. per Perillustrem Rmum Joannem Paulum
Bykowski Canonicum Cathe. Plocen. et Capituli
eiusdem Glem Procuratorem suo et Eiusdem Capi
tuli nre pnlr, Gsum Dionisium Strasinski Victri
cum Francisco Białłyszewski Privigno Cita
tis per eundem Gsum Dionisium Strasinski suo et praefa

te

pfato Privigni mne Pnltr Gsum Petrum Cieszewski
Citato p Gsum Josephum Koskowski Coram Judicio pren
Comparens et secum Judlter Controvenens ~~plebus ipsi Utrisq~~
~~Aquid~~ Quar Partium Controversijs in Judm Suam Judu
chi exauditis Judm Decidendo Adulationem Ptis Acto
p Iniungend Satisfactione Decro Iniunctae Communi
cationis Documentor Judicij sui ad psens Judicium
Editum Controversijs Partium Exauditis Judm Decernit
Quatenus Suprascne Ptes mente Decri Judicij sui Do
cumenta sibi ab invicem Summarijs Conscra Comma
nicent et Eadem Comportent Siquid vero sibi Com
municarunt Conscra per Summaria Confrontarunt
et pote Pilnus Rmus Joannes Paulus Bykowski Canon
Cathe Plocens ab una Et Gsus Dionisius Strusienski
suo et Victrici sui mne Gsi Francisci Biattyszewski
a Secunda Partibus sup Realitatem Communicatorum
Documentor ad Juramentum trahunt reliqui vero
Signanter Gsus Petrus Cieszewski Kotczynski Obrębski
nonnisi Circa decisionem Documentorum Communicare
et Juramentum pstare offerunt Proinde eisdem
ad Juramentum se se trahentibus admissibilibus
ad Inventis In Eam Juramenti Rotham prout
Realiter Documenta ad Causam psens Spectans
quae penes se habere potuerunt realiter sibi Com
municarunt et Judicio ad Confrontationem por
rexerunt et nihil pars Parti In pjudicium Celarit
tandem hocce Juramentum tam Pltis Rmus Bykow
ski Canonicus quam Gsus Strusinski suo et Privi
gni Sui mne pstiterunt quo attento Judicium

negotium

negotium Principale ad Personam Legis prosequenti Ca
dentia Decidendi habere vult et Declarat ac Gsō
Petro Cieszewski circa Resolutionem negotij Personae
Juramentum Prestare offerente excipiendi determinat
Conservando Terminum Partibus memorat Utrisq
in Pallegatis Judicijs suis sine quavis ad cita
tione Comparendi Parat peremptorium
In Continente MR G P Paulus Borzewicz de Borze
wo Conethomum Authus et Jurat palam Rmt Quia
ipso Cit Lit sigillo Judicis Personae Servienti
editam Conc Prestat Cit ad Bona Kędzierzyno
iuxta Datam in Citatione posita ad Personam delulit
exportavit posuit reliquit et de Positione Notifi
cant de quo Personae Ide mandatis fecit Relationem

Decretum „Satisfactionis Communicationis Documentorum ~~[illegible]~~ ~~[illegible]~~ ~~et [illegible]~~ inter GG Zgorzelskie et Chyczewskie

In Termino hodierno ex aditatione Literarum Ter
ri Plocensis Cuius tenor sequitur Eiusmodi Stani
slaus augustus DEI Gratia Rex Poloniae etc
Vobis GG Martino Chyczewski et Mariannae Zgorzel
ska Conuigibus de Personis Bonisq inter Gnltr Omnibus
mandamus ut in Terminis Communibus Terribus
Plocensis Tra secunda prius et proximius abhinc Jux
ta Suam Cadentiam ex alternata in Bilsko Cele
brandis Gnltr ac peremptorie Compareatis ad In
stantiam Gsd Mathaei et Rochi Zgorzelskich ob An
dreae Filiorum Actis Qui vos et quidem Contem in Asia
Mariti Inhaerendo Documentis Causam Personae enu
cleanae Citant seu potius loco per agendae executio

nis

nis ad Parat Condemnationem in Judicijs mis sup vo
bis Obtentam parat Decrum Iniunctae Communicatio
nis Documentor pat queris antenores Terminos et
Juris gradus adcitant idq adcidendae et audiendae
Donationem Cum lesione Juris Naturae ac ex
nullo Dato et accepto cum alienatione subsecut
Cassari qua cassata se act ad aequalem ex divi
sionem tam aedificior quam Sortium admitti in or
dine vero ex divisionis eiusdem Sortis Condemnationem
ad Fundum Br Zgorzele assignari Bonificationem
Proventuum ex Eadem Sorte act equaliter Concernen
percipit Demandari litis expensas refundendae
declarari ad id quod Juris erit decidi et sen
tentiari Sitis Tmo Pariturum et responsuri Dat
in Bilsko Tra Secunda pt Tra Nattis S U Mariae
Jxa Ao Dni 1779. Indiem Hodiernam recte
cadenae et devenienae partibus ipsis et quidem Gsos Mathio
Athocho Fratribus inr se Germanis Zgorzelskie
act pnltr et Gsis Martino Chyczewski et Marian
na Zgorzelska Invicem Congebus Citat per eundem
Gsum Martinum Chyczewski Suo et Contis suae nne
coram Judicio praesentem Comparen et secum Judltr controverten quar Partium Controversijs in
pnltr Judicium suum ~~Decidendae adcit~~ inductis exauditis
Judm decidendae adcitationem p satisfactione Decro
Iniunctae Communicationis Documentor Suam ad
Judm editam Controversijs Partium exauditis Judm
decernit quatenus Suprascriptae Partes Mente
Decri Judicij sui Documenta ad Causam praesentem

sibi

Sibi Communicent Jdq in instanti et quoniam
sibi per Summaria Conscrā Communicarunt et
Judtr Confrontarunt et sup realitatem Commu
nicator Documentor ad Juramentum sese tra
hunt p inde ad missibilibus eisd adinventis
in Eam Juramenti Rotham p ut pmissa Documen
ta realiter sibi Communicarunt et nihil quidqm
Pars parti in pjudicium "et aliqd damnum" Celavit nec pdnes
se detinuit ptitexerunt hocce Juramentum
Utraq Partes quo attento negotium Princi
pale expmissis Communicatis Documentis
ad pscrum Legis in Sequentibus ~~Cadentia~~ Jud.
cior Suor Trā Secunda prius vel pximius
abhinc iuxta suam cadentiam lege descripta
in Plocko Celebrand ~~terminis~~ Jnvi Cadentia deden
dend habere vult ac pseng declarat. Conservand
Terminum Ptibus memorat utris in pallegatis
Judicijs suis sine quavis adcitatione Compa
rend parat peremptorium In Continenti
MRSP Paulus Borewicz de Borewo Conethorum
Authus et Jurat palam rest Quia ips Cit Lit
sigillat p Judicijs pseng Servien edit Conz pfat
Cit ad Bona Zgorzale iuxta datem in adcitatio
ne positam anno pseng detulit exportavit posuit
reliquit et depositione notificavit de quo pseng
id mihi fecit relationem.

Decretum

Decretum ad citationis G. Kuman inter M. Jezewski et Kulpinski

In Causa et Actione Judiciaria Infrascripta, inter MM. Benedictum Glem Exercitus Rm et Josephum Vice Colonellum Regiminis Equestris Claviae Campestris Rm Jezewskie Actt ab Una et Gsum Ignatium Kulpinski Inhaerendo Maiori Suae Coram Actis Authris Rm factt seu facienda ad Judm in praesens pte ab altera Citatum idq pro eo Quatenus ipse anhoram Seu Uncum Ferreum a Navigio per ipsum ex Gedano ad transportandum a Gsd Minemki Acceptum Mu Jezewski Gnalis proprium ut mu Gnali non restituit nec hocce ad multas requisitiones extradere Curat Summam Octodecem Aureorum Hungaricatt pro adore M. Actt proprio ipse Gedanum ad Disvendendum Datt ex maiori Summa provenienti restanti persolvere renitet Quapropter Citatt ad Videndum et Audiendum ipse ad restitutionem promissi Unci Seu Anhorae tum per solutionem Summae Octodecem Aureorum Hungaricatt restanti Actt M. Josepho Jezewski Colonello Debitt per Sententiam Judicij inter Stringi Extraditionem promissae anhorae et Solutionem Superius exaratt summae Justantune ad demandari Litis expensas refundi ac id quod Juris erit decidi et Sententiari Alias Citatione eadem promissa fusius in Se obloquentem in diem Hodiernum recte Cadentem et Devenientem partibus ipsis atque Illmo meo Benedicto Jezewski Gnali Exercituum Rm Actt per Gsum Bonaventuram Ciołkowski Meo Josepho Jezewski Vice Colonello Regiminis Pedestris Claviae minoris Itidem Actt per G. Sabbam Jezewski tam pro restitutione Anhorae

~~Ex Judicio praesentis Campanae et Seu Judicii Controversen~~

seu

seu Unci ferrei a Navigio ex Gedano ad transportandum a Gso Minemski accepti qm p Solutione Summae M Josepho Jezewski p adore Gedani disvendita debitae suum ad Judm aeditam ~~[illegible]~~ Coram Judicio pseng Comparenc et secum Judlr Contro vertenc quar Partium Controversiis in Judno suum inducit exauditis Judm quantum spectat Anhoram seu Unicum Ferreum Mu Benedicti Jezewski p prium eundem Gsus Ignatius Kulpinski ab actu pseng Decreti in Sex Septimanis Parti Actoreae sive Eius plenipotenti sub Poena Baonis in Primis et pximis Judiciorum Suorum Terminis Publicandum extradat Quantum vero attinet Summam p adore M. Josephi Jezewski Gedani disvendito acceptam et non restitutam put Maone Coram Actis Crenc Plocenc Fra Sexta pt Fm Exaltaonis Sanctae Crucis pxima Scilicet Die Decima Septima Mensis Septembris Anno 1779no Conc Partem Citatam facta Obiicitur siquidem hac in Circumstantia a Parte Citata Gsi Roman infertur adcitatio p inde Judm necessariam esse Adcitationem Gsi Roman per Pterm Citatam p Sequenti Judiciorum Terrestrium Plocenc Fra 2da prius vel pximius ab hinc iuxta suam Cadentiam Lege descripta in Plocko Celebrandum Cadentia Subsequendum Cancet Conservandum Terminum Partibus memoratis Utrisq in p allegatis Judiciis suis sine quavis adcitatione Comparendum Parat peremptorium In Continenti Mnlis R. G. Providus Paulus Borcewicz de Borcewo Cmethonum Authus

et Jura

et Jurati Palam Rut Quia ipsi Citaonem Literati Sigillati
p Judicijs Psene Serviene editt Cone Pfati Citatum
ad Civitatem Plock domumq Citati ibidem Sittam
idq Sub rebus ibidem extantibus Fra Secunda ante
Festum Sanctae Crucis Anno Psene detulit
exportant Posuit reliquit et de Positione
Notificant de quo Psene ide Mnlis fecit Rela
tionem

Decretum Dilationis Maioris Imi Gsos Je
zewski Jaroszewski ac Niedzwiecki

In Termino hodierno ex Decreto anteriori
Judicij sui in punctis educendis Inquisitio
nis in Plocko feria Secunda post Dnm
Rogationum pro ea Scilicet Die Decima Men
sis Maij Ao Psene Imi Partes Infrascriptas
explanandas Lato ad Terminos sequentes et pote
modernos ex alternata nunc in Bilsko Cele
brandis Cum Termini in ibidem Contenti Ima
Conservatione facta data et Concessa et hocin
Causa et actione Judiciaria infrascripta Imi
Generosos Adamum Jezewski et Fran
ciscum Jaroszewski Actorem ab
una et Generosum Joannem
Niedzwiedzki et Constantiam
Kakowska Invicem Conviges et qui
dem Consortem in Assistentia Maij

Mariti cum eadem de Lege requi
sita Inhaerendo protestationi Authen
ticae factae ad Judicium praesens Parte ab
altera Citatos idq; pro eo Quia ipsi
non attentis Legibus Regni de Calu
miationibus Sancitis quinimo Contem
ptuando easdem Leges se Actorem
non solum multis in Locis Coram Va
rijs Personis verum etiam in Stu
ba Judiciali Sub Tractu Judiciorum
Castrensium Plocensium Fra Secunda
pt Dni Conductus Paschae anno praesenti
agitatis Circa agitationem Causae Lece
runt diffamarunt honorem intamina
tum verbis Scommaticis detraxerunt in re
alia nunquam deducenda obiicerunt
exinde Contra Leges Regni Processerunt
Quare Citantur ad Videndum et Au
diendum ipsos pro his et alijs in Convenien
tiis inquisitionibus deducendum paris ad men
tem Legis puniri inquisitionem educendam
decerni Litis expensas refundi ac id quod ju
risent decidi Alias Decreto eodem praemissa fusi
us in se Obloquente indiem hodiernam re
cte cadente et devenientem partibus ipsis et quidem

Gro

Gso Adamo Jezewski et Francisco Jaroszewski
Actore per Eund. Gsum Jezewski Suo et Gsi Jaroszew
ski nne pnlr Gsis Joanne Niedzwiecki et Constan
tia Kakowski Invicem Conjugibus Citatis per Gsum
Josephum Lossowski, Coram Judicio Pzenę Com
parentibus et Secum Judlr Controvertenę quar
Partium Controversijs in Judm Suum inductis exa
ditis, Tandem ad Affectationem Partis Citatae
ut p Judicijs Trib. in Lipno nunc agitatt dedit et Concessit et pro pzenę dat et Concedit quam
Judicium Dilationem Maioris, p sequentibus Ju
dicior Terrestrium Plocenę Fra secunda prius
et proximus abhinc in Plocko iuxta suam Caden
tiam lege descriptam ex alternata Celebrand.
Terminis, ~~Judm~~ Literatorijs documentis pbare
Tenebitur Conservando Terminum Partibus memoratt
utrisq in Praeallegatio Judicijs suis sine quavis
adictione Comparend. parat peremptorium. ~~[illegible]~~
~~[illegible]~~
~~[illegible]~~
~~[illegible]~~
~~[illegible]~~

Decimo educte Inquisitioni Inr GG Kon
dradzki Jaroszewski Zakrzewski ac alios

In Termino hodierno ex Decro Anteriori Judicij sui
incuncta educendae Inquisitionis in Plocko Fra 2da pt
Dm Rogaonum pxa subiect Die Decima Mensis Maij Ao
pzenę inr Partes infrascriptas explanand. Lato ad Termi
nos sequentes ut pote modernos ex alternata nunc in Bilsko
Celebrand. Cum Termini in Ibid. Contenti Lma Conservatio
ne facta dati et Concessa et hoc in Causa et actione
Judiciaria in fracra Inr Gsum Gregorium Konradzki Actt
ab una et Mcos Bartholomeum Zakrzewski Vexilliferidam
Zawskrzenę et Norbertum Jaroszewski Camerariae Gran
tialem Plocenę inhaerendo Protestationibus Coram Actis

Actis Authenc. Bnae factis seu faciendis ad Judm praesens
plene ab altera Citatae idque pro Juris ipsius et Imprimis
ipsius Mcus Jaroszewski in Oppido Drobin circa Summam
Oppressionem et Consumerationem per Gsos Bromirski
et Petrikowski in Penonam Actoris peractam Equam Actor
Propriam Valoris Viginti Aureor. Hungaricat. cum
Ephiphio Quatuor Aureor. Hungaricat. Constante per
Milites Confederatos intercepto apud Ipsum Mcum Ja
roszewski derelictum propter inferendae Actori Iniuriam
ad Mcum Zahrzewski pro tunc Confederationis Palatinatus Plo
censis Colonellum qua Comendantem Relegavit majo
remque Oppressionem cum Gsos Bromirski et Petrikowski
Actori Inferre praesumpsit Actae suis hominibus flagris
Concutere mandavit qui homines mandata Ipsius exe
quendae sine ratione Actae flagraverunt simul cum ipso
M. Jaroszewski Laeserunt diffamaverunt ipse Vero
Mcus Zahrzewski Vexilliferidae Zawkrzenae Suprascriptam
aequum per Mcum Jaroszewski Ipsi datum ad multas
requisitiones non extradidit nec valorem eiusdem
equae requirenti non solum in Oppido Drobin Oppres
sit Concussit Laesit diffamavit verum etiam diversis
in Locis praecipue Actae huc plociam proficiscenti sicut
Publicam Obsidendo Nulla habita Bnae aggravavit
Oppressit laesit Dishonoravit irrealia Cum Summa Ignominia
Obiecit Converberare Conatus fuit comminationes propalla
vit et alias inconvenientias Oppressiones incuri
ac Omni Inquisitionum genere probandae ipsi Ambo
per egerunt Quare Citantur ad Videndum et audiendum
ipsae Bnae Promissor. Omnium Ausuum poenis personalibus
et Crimenalibus per Sententiam Judicij praesentis puniri
Inquisitionem uti In Causa facti educendae assignari extraditio
nem Equi Seu Solutionem Valoris Eiusdem Ac Ephiphij in
iungi Litis expensas Refundi ac id quod iuris erit decidi
et Sententiam alias Decreto Eodem promissa Juris in se obloquen

Colloquium indiem hodiernam recte cadentem et deuenientes Par
tibus ipsi eiusdē Dño Gregorio Kondradzki Actore primi Mro Ro
berto Jansenschi Camerario Gramthiali Florenē Citato et Indeuen
te Item Mathiam Maraschi Mro Bartholomeo Zalinewschi Vexi
lifero Zaurlorenē Citato et Indeuente eundē Coram Judice
presentes Comparuerunt et Causam Judicii Controvertentes quarū Partium
Controversijs in Judicio Causam inducti Exauditis Rudimentis decidendi
Termini et Decretum Anteactis Judicij Sui Conservatum Inhibendo
Decreto Judicij Sui eidē Concesso Dilatorias Ingressionem Sententiae quatenus Res
sententiae Interrogatoria subscribant et sibi Communicent Testes inducant Jura
mentum Calumniae deferendi suscipiant Juramentum Suppletorium
nem Sententiae in Judicio in instanti Petendi Petierunt Quare
Tandē Dominus Gregorius Kondradzki Actor alter Dominus Norbertus
Jansenschi Reus et Mro Bartholomeo Zalinewschi Mro Citato
Juramentum de Calumnia Subsequenter Deferendo Quo attento Inquisitionem
Judicij Sui Decretum Judicialiter Praefatis Partibus alternatiue Pluribus citationum
Suas educant Edixerunt in Sequentem Diem Reponendi
Comparendi Terminum Partibus memorato Utrique Negotio
gatio Judicij Sui Ante quarum adhuc Comparendi
parat peremptorium

Actum in Publico Jn Terminis Communi
bus Terrestribus Florenē Dertinensium Bal
liuatus Simul et Florenē Vrbe Sita Dñi
S. Francisci Confessoris Festa Celebrat Die
Undecima Mensis Octobris Anno Dñi
1779no Celebratis.

Decretum Inquisitionis inter D.D. Rosalinski Actores Publicos ac Alios Latum

In Causis et Actionibus Judiciarijs in scriptis Termini
prima quidē Dñi D.D. Ignatium et Victorianum de Rosalinski
Rosalinski Inscien Congr. Rosalinski Actores Ad unum et D.D. Lucian
et Sylvestrum Rosalinski Actores Ad unum et D.D. Lucian
Rosalinski Dominum Casimirum Zacherski et Administratorem
nec non Dñi Antonium Ad unum Antonium Simonem
Josephum et Laurentium Mros Juratos de Bonis Sambor
Rosalinski

Subditos etiam ab utrinq Assia Jdigentes quae cui delege
requiritur inhaerendo Protestationibus Viscoribus Vel
nerum Obductionibus Ac Officio Arresto ad Judm praesentem pte
Ab altera Citatos idq ad Videndum et Audiendum ipsos me
Suis Actoribus singulis Annis in Frumentis et pratis
Inventarijs Suis plurimorum Damnorum Mationis Famulorum a ser
vitijs avocationis Fundum Suorum Actorum Proprium aliquo
ties Invasionis Subditorum Suorum Actorum proprior ali
quoties invasionis Subditorum Suorum Actorum proprior
Concussionis Converberationis Vulnerum inflictio
nis Actorum vero Lesionis Diffamationis irrealia Ob
iectionis Inventariorum Actorum nullis de Damnis ab
actorum fame et Laboribus maceratione non
nullorum exhaltare Causationis Volatilium Dome
sticorum intersectionis Saepium Circa frumenta non lo
cationis per Subditos Lis Sylvestri Suorum actorum Subditi
cum Uxore ac liberis eius in fugam expeditionis
eius et Varias res ac totam Supellectilem Domesti
cam ad se receptionis expeditam in fugam varijs
necessarijs subpeditationis variarum violentiarum damnorum
Iniuriarum et Oppressionum inquisitione probandarum
per actionis poenis personalibus et Crimenalibus
puniri Gdum vero Sielski Dominum pro non admini
stranda Justitia per se Actorum requisita Decorsivis poenis
affici Bonificationem Omnimodam Ad inveniri Sta
tutionem excessivorum Subditorum demandari Litis ex
pensas Refundi ac id quod Juris et Justitiae erit
Statui et Sententiari altera quoq inter GGlu
cam Sielski Dominum Casimirum Zachowski ad
ministratorem et Lsos Stanislaum Malerum atq Joan
nem Subditos Actorum ab Una et GG Ignatium Mosalow

Mosakowski et Victoriam Kowalewska Inicem Conjuges
Dominos atq Lsum Sylvestrum Subditum Et qui
dem ab utrinq in Assia Competenti cum eadem dele
ge requisita Inhaerendo Protestationibus Visioni
bus ac Alijs Documentis Causam p Senc iuvan
ad Judm p Senc pte ab altera Litt seu ad Inci
dentiam Causae et Actorati ipsi adcitatos idq pro
Quia ipsi et quidem ipse G Mosakowski Dominus in
Una villa secum Acti Commanendo Damna pla
rimam frumentis et Pratis Inventarijs suis sine
custode Vagantibus intulit Saepes circa hortos
per se Acti Locati combussit Visionem quandam
Super Damna p Inventaria tam de Bonis
Szczytno qm ipsius Mato iniuste Conduxit
et Coram Actis Cren Plocen recognoscere
demandavit Lsum Stanislaum Sui Actoris Sub
ditum Circa Expostationem Sibi Citationis edita
nulla ex ratione non attenta de Securitate
Ministerialium Lege Concussit Crines e Capi
te evulsit pedibus Conculcavit L Joannem itidem
Sui Actoris Subditum ex nundinis p tunc
in Bodzanow agitatis Domum suam pedestre
vertentem indebite aggravavit Concussit Margare
thas eidem recepit utriq vero Coniuges tam G Sielski
Dominum qm G Zochowski Lesserunt Diffamarunt
et quidem G Zochowski Concutere attentarunt Subditos
et Famulos suos in Opressionem Illius Submini
strarunt deniq ipse Lsus Suprascrio Gso Zochowski
Inventaria ipsius ex Tritico Sui Actoris Proprio p
Campum pellenti Viam Publicam Cum Baculo ob
sessit Obsessa eadem Via inventaria depellere non p
misit ictu Lapidum eundem Gsum Zochowski Con
vulnerare attentavit Lsum Joannem ~~in Fugam~~ in Fugam

in fugam administrant. Instrumenta in Manipulis ex-
tantia sui Actis Subditorum propria tacite surripuit alias
que opressiones et inconvenientias inquisitione
probandas sibi met acta peregerunt per quibus Citantes
ad Videndum et audiendum ipsos ratione praemissorum Omni-
um poenis personalibus mulctari in Ordine vero de-
ductionis eorundem Inquisitionem iniungi L. Sylvestrum
pro Summende de ipso poenis Statuendum censeri pro
Continentia vero Eiusdem Condigne puniri Bonifica-
tionem praemionum Demandari ac id quod Iuris erit
decidi et Sententiari alias Citationibus eiusdem praemissa
fusius in Se Obloquentem in Diem hodiernam re-
cte Cadentem et Devenientem partibus ipsis utrisque
et quidem GG Ignatio Mosalowski et Victoria de
Kowalewskie Dominis atque Leo Luca et Sylve-
stro Subditis Actoribus et Citatis per eundem G Mosalow-
ski Leo et Suprascriptorum Actorum et Citatorum nomine praemissorum GG
Luca Lelski Domino Casimiro Zochowski
administratore et LL. Stanislao Mnli atque
Joanne Subditis Citatis et Actoribus per G Casimirum
Zochowski Leo et Aliorum Citatorum et Actorum nomine praemissorum
Coram Judicio praesentem Comparentem et secum Judicio
Controvertentem quarum partium Controversijs in
Judicium suum inductis exauditis Judicium decidendum
Terminos Partium utrarumque sibi ab invicem Lunae
ad Judicium editos Controversijs eorundem exauditis Sequi-
dem Causa facti promovetur quae cum inquisitio-
ne decidi nequit Proinde Judicium parti utriusque
ad Contenta Terminorum et Proavorum Utrarumque partium
Dilationem Inquisitionis per Sequentem Judiciorum
Terminum Plocensem Fratrum ida prius vel per eius ab hinc ea

alternata

alternati in Plocho Celebrandi Cadentia dedit
et Concessit prout praesens dat et Concedit Conser
vandi Terminum Partibus memorati Utrisq
in praallegatis Judicijs suis sine quavis ad actio
ne comparendi. Porati peremptorium In
Continenti. MRG P Paulus Borzewicz de Borze
wo Cmethonum Authus et Jurati palam nrt
Juris ipsi Citati Literati Sigilli Judicijs praesens
Serviens edito conc praefati Citati et quidem Con
GG Sielski Dominum atq Zochowski admi
nistratorem ac subditos ex parte GG Mosakowskich Fra Secunda
ante Fra Sancti Mathaei Apli Conc ad GG Mosa
kowskie Conges ac subditos ex parte GG Sielski
Zochowski ac subditorum Fra Secunda pridie
Festi Sancti Mathaei Apli Utraq ad Bona
Samborz anno praesenti detulit exportant po
sivit reliquit et depositione notificavit de
quo praesens idem Mnlis fecit relationem

Decerni Dilationis Inquisitionis inter Gsum Bitkowski Trębinski ac alios

In Causis et Actionibus Judiciarijs infrascriptis
Binis prima quidem Inter G. Casimirum Bitkow
ski Actorem ab una et GG Stanislaum Trębinski Franciscum Sta
wiski Quorum nunc Malanowski Uminski Haeredes et
Possessores Br Kraykowska inhaerendo Protestationibus ac Visio
nibus curam Actis Authis Rnis facti et Rnitis ad Judicium praesen
tem ab altera Citati Ad Videndum et audiendum ipsi ad
Bonificationem damnorum per ipsum sibi Actum in campis et pra
tis Bonorum Kraykowko illatorum demandari solutionemq
Faxae frumentorum inventarijs ipsum compabulatorum injurij
Satisfactionem Omnimodam decerni ac id quod iuris sent
Conc ipsi Statui decidi et Sententiari altera quoq inter GG

Stanislaum

Stanislaum Trębinski Actorem Abuna et Glasiminum Bitkowski
Inhaerendo Protestationi Suae ac Visioni Coram Actu
Authoris Rni facti et Rnitis ptem ab Altera Citatorum idque pro Quia
ipsi Quaerendo Juris Litigia Pesculam in Campo Magoreo
in Anno pacto elapso 1778 existentem ob Parentis ipsius Decen
Potioritatis in Fundo Br. Kraykowko promulgat ex divisam
exposit Divisione inter Fratres Subsecuta Assam argo
attingen iam vero Ao praesentem Eandem pesculam inter agros
hyemales Situatam Utroque Ao Avenam Intempestive Con
seminavit ac eandem avenam Consulto Colligere retar
dant taliquo modo per intempestivam Conseminationem ac
in Colligendi retardationem tumque Circa Agros Suos Sepi
um non locationem Damni in Frumentis Sui Actoris promissi
per Possessores totius Villae Kraykowka Mali Causant
Quare Citatos ad Videndum et Audiendum ipsos me promissar
Inconvenientiae poenis admentem Legis Puniri In
quisitionem educendum iniugi Litis Expensas bonifica
ri Caeteraque pro Causae huius exigentia Conc ipso
Status Decidi et Sententiari alias Citationibus eisdem promis
sa fusius in se Obloquentem in Diem hodiernam Recte
ladentem et devenientem Partibus ipsis utrisque et quidem Gso
Casimiro Bitkowski Actore et Citato praeter atque Gso Stani
slao Trębinski Actore et Citato Francisco Szawłowski
quarum nomen Malanowski Uminski Citato per eundem
Gso Stanislaum Trębinski Suo et Suprascriptorum Citatorum
nomine praeter Coram Judicio praesentem Comparentem et secum Ju
dicialiter Controvertentem quarum partium Controversiis in
Judicium Suum Inductis exauditis Citationes Partium Suum
ad Judicium sibi abinvicem editas decidendo Controversiis earundem exauditis Sequi
dem Causa praesens promovetur quae sine inquisitione deci
di non valet per inde Judicium Parti Utrique ad Contenta Ter
minorum Protestationum utrarumque tam in praetationem quam Emun
darem

dationem dilationem Inquisitionis p sequentibus Judicior
Terrium Plocen Tra secunda prius et proximus ab hinc in
Plocko iuxta Cadentiam suam in Bilsko ex alternata
Celebrand Terminis dedit et concessit prout p sen dat et con
cedit Conservand Terminum Partibus memoratis utriusq
in Pallegatis Judicijs suis sine quaris adcitatione
Comparend paratis peremptorium In Continenti
MRGP Paulus Borzewicz de Borzewo Cmethonum authus
et furat palam Rist. Quia ipsae Citationes Literatis
gellatis p Judicijs p sen Servien editas Conc p fatis
Citatis, et quidem tam ex pte Gsi Casimiri Bithowski
conc G. Stanislaum Trębinski quam ex pte G Stanislaj
Trębinski Conc G Bithowski ad Boria Kraykowskie Tra
zda Ac Fm Sancti Mathaei Apli Ao p sen de
tulit exportavit posuit reliquit et depositione No
tificant de quo p sen idem Mulis fecit Relationem

Decenum Dilationis Maioris inr G Jaro szewskie Kozłowskie ac Alios

In Termino hodierno ex Adcitatione Litera
li Terri Plocen Cuius tenor sequitur Talis Stani
slaus Augustus etc Vobis Mcis Paulo Kadłubow
ski Judici Terrestri Visogrodien Ludovinae de Kosinskie
ot Mci Pauli Zorawski Subdapiferi Orszanen Relictae
Conti Viduae ac Bartholomeo Zorawski Subdapiferi Or
szanen Curatori Eiusd Mciae Ludovinae de Kosinskie
Zorawska Sebastiano Caietano Itri Rendo Valentino
Clerico Sophiae Mci Ignatij Mickiewicz Kozłowskim
Mci Leonis Kozłowski Thesaurarij Siepren cum ot
Mcia Francisca Kosinska pereatis Filijs et Filiae
tum Gnosis Josepho Gsi Valentini Cieslinski Salomeae
Gsi Josephi Szumanski Rosaliae Gnosi Adami Brat
Toskorski Consortibus Osieckim olim Gsi Alexandri

Osiecki

Osiecki cum olim Gnosa Victoria Kadłubowska
percatis Filio et Filiabus tum Successoribus olim Gsar
Josephae Gsi Ignatij Glinski et Franciscae olim Gsae
Constantini Szumanski Contum Osieckich Olim Mci
Pauli Jaroszewski Succamerarij Pltus Plocens Steri
liter de hac luce decessi Successoribus de Penonis Bo
nisq Vris Gnlis Omnibus Mandamus ut in Termini
Communibus Terrestribus Plocens ~~[illegible]~~ de hac luce
decessi ~~Successoribus Olim~~ iuxta Cadentiam Suam
Lege descriptam in Bilsko Celebrandae pntis ac pe
remptorie Compareatis ad Instantiam Gcor Petri Ni
colai Caroli Jaroszewskich et Gnosi Josephi Filior
Quondam Petri Dominici Ducor Mcum Jaroszewski
Nepotum enim et Jacobi Quondam Petri Filij
Jaroszewski pnepotum Sortium Bonor Jaroszewo
Zagroba ac Smolino Haeredum Jaroszew
skich ~~Pronepotum Sortium Bonor Jaroszewo~~
~~Zagroba ac Smolino Haeredum Jaroszewskich~~
~~et Gnosi Josephi Filior Quondam Petri Filij~~
~~Jaroszewskich Pronepotum Sortium Bonor Ja~~
~~roszewo Zagroba ac Smolino Haeredum Jaro~~
~~szewskich~~ Fratrum inter se germanor Actu
Qui Vos et quoiq assu Indigenae cum eadem de lege
requisita Inhaerendo Maioribus authis ac alijs
documentis Causam pcens Juvantibus Citant
Seu potius ad paratos anteriores Terminos melio
randoq eorq Defectus ad paratum Decrum Re
missionis Paratam dilationem Maioris para
tamq Causam et Actionem Judiciariam

morte dd. Gsor. Josephi et Dominici Jaroszewskich actt
Parentis et Patrui ac nonnullor. ex Citatt. interrupto pt
Tranlapsum Terminum Rectificatoriae Rectificandae ad Citant
ad Videndae et Audiendae non Allentis Quibusvis Transactioni
bus cum praeiudicio et Alienatione Antecessor. et Suor. Actt
Subsecutis quinimo Cassatis ad Reproductionem et Com
portationem Juriumque Documentor. Vestror. quor. Infun
damento Sortis Bonor. Jaroszewo Zagroba et Smo
lino Actt. Haereditarior. possidetis Sententia Judicij
nri Springi quibus reproductis et Comportatis ad Leva
tionem Summar. si quae et quantae ex Documentis
vestris apparuerint vosq. Ime Concernerint adigi
Dimissionem Sortium Bonor. Jaroszewo Zagroba et
Smolino vigore Juris Naturae et Propinquitatis
mente Divisioni Seniens. in eodem Statu et Flore
prout easdem in Possessionem Vestram apprehendi
stis pro re Actt demandari Calculum ex eisdem Sorti
bus reddendae declarari Statuationem Subsidiorum pro su
gor. Sententiari Bonificationem pro tenuionum
Decerni Transactiones quarum praeiudiciosas Cassa
ri Condescensionem in Ordine deoccupationis
Sortium pro tali exdivisionisq. ac Seggregationis
a Vestris Jaroszewianis Cognitionis pro tenuionum
et satisfactionis adinveniendae ad Bona Jaroszewo
Zagroba et Smolino assignari Caeteraq. pro Causae
et Termini Exigentia Contra vis Status et Sen
tentiari Sitis Partium et Judicii Responsum Dat.
in Bilsko Fra Secunda pt. Tm. Exaltationis Sae
Crucis Anno Dni 1779no Judicem hodiernam recte

Cadere

Cadenc et Devenienc Partibus ipsis et quidem Gso Petro Nicolao
et Carolo Jaroszewskie Actt p eundem G. Petrum Jaroszewski
suo et Fratrum Suor mne Pnlr Mco Paulo Kadłubow
ski Judice Terr Visogrodien Citato p G Josephum Łos
sowski Mcum Ludovicum de Kosinskie et Mcum Paulo Zo
rawski Subdapiferi Omnenen Relicti Contem Vi
duam Matrem et Bartholomeo Zorawski Filio
Citt p G Bonaventuram Ciołkowski Mcum Sebasti
anum Caietanum et Itrem Admdum Rendum
Valentinum Fratribusqm Se Germanis Kozłowskie
Citt p G Josephum Łossowski Mcum Ignatium
Mickiewicz et Sophiam de Kozłowskie Conjugibus
Citt p eundem Gsum Josephum et Salomeam Gsi
Josephi Szumanski Josepham Gsi Valentini Cie
slinski Rosaliam Gsi Adami Białoskurski Contibus
Osieckie Citt p Eundem Successoribus Gsarum Jo
sephae Gsi Ignatij Glinski et Franciscae et G
Constantini Szumanski Contum Osieckich Citt p
eundem ~~[illegible]~~ Coram Judicio pienc Compa
rene et Secum Judtr Controverienc Quar Par
tium Controverijs in Judm Suum Judicit exau
ditis ad Affectationem Comparentis Mcum Sebasti
ani Kozłowski Thesaurandi Sieprienc p ut Compa
Comparem Circa Eundem Documenta Causam
pienc Enucleantia haerere Infert Judicium
Dilationem Maioris Eidem Mcum Sebastiano Kozłowski
p ut Causas Majoris Importantiae attentat p Judicij
Tribunali Rmi Petricovienc dedit et Concessit p ut pien
dat et Concedit Quam Literatorijs documentis
insequentibus Judiciorum Terrestrium Plocenc Fra Secunda

prima

prius et proximius ab hinc in Plocko iuxta suam Ca
dentiam Lege descripta ex Alternata Celebrandae
Terminis Probare tenebitur Conservandae Termi
num Partibus Memorat utrisque in praeallegatum Judi
cijs suis Sine quavis Adcitatione Comparendae Paratae
peremptorium. In Continenti MR. P. Paulus Boru
wicz de Borzewo Cmethonum Authus et Jurat Palam
Rest Quia ipsa Solutionem Literat Sigillato per Judicij
praesentis Servientis editam Conc. per sub Cit. ad
Bona Jurozewo iuxta datam in Adcitatione
posita Ao. praesentis delulit exportavit posuit
reliquit et Depositione Notificavit de quo
praesentis id Mutis fecit Relationem

Bamitin Infideles Kalmon Herszkowicz Herszek Wnu
czek Jacob Markowicz Judicij Drohinensis

I Causa et Actione Judiciaria Infrascripta mr. G. Simo
nem Sutkowski Act. pr. Abuna et Infideles Kal
mon Herszkowicz Herszek Wnuczek Jacob
Markiewicz Pte. ab altera Citat. idque ad ci
dendum et Audiendum ipsos ad Solutionem Summae
Octuaginta septem Aureorum Hungaricatorum per ipsos
ab Illmo Mco Thoma Dniepr. Capitaneo Regimi
Illmo Mco Raczynski mutuo Acceptae ac pt. per
eundem Mcum sibi Acto Cessae una cum provisione
ab Eadem provenientis Sententia Judicij ~~mutu~~ praesentis Strin
gi Solutionem indilatam assequari litis expensas
refundi acid quod iuris erit decidi et Sententiam
Alias Citatione eadem primum Junius in Le Oblegieen

Inhaerendo Maioris suae Authe. facta ac alijs documentis Causam per eum Judicij

Obloquens in diem hodiernam recte cadens et deve-
niente Partibus ipsis et quidem S. Simone Sutkowski
Actor pnlr et quoniam Infideles Judaei Kalmon
Herszkiewicz Herszek Wnuczek Jacob Markie-
wicz Judaei et Mercatores Drobinenses Citatus praesens
in Termino Disparent et se condemnare permit-
tunt proinde praefatus Pars Actor Coram Judicio praesens
Comparens et Terminum eundem hodiernam
per totum Judicium Modernum Tractum Imo hac in
attententans memorat Citat ad Jus Juridice per MR
GP Petrum Borzewicz de Borzewo Cmethonum Authorem
et Jurat tribus et Ultra Juris formam Civilis Qua-
tuor Clamat et vocat nontamen Comparens et hoc
Rne non Solutioni summae unicam praecisionem
praevenientem admittente Judicio praesens Condemnavit Condemnat quoque praesens ut
terioraque sibi per Judicium hocce ea in Causa fieri et
exequi postulavit et Judicium praesens iuri Communi
Postulationique Partis Actoris uti lucte annuendo
Poenam Baonis Imo hac in Causa obtentam decre-
vit praesens Decernit et ad Publicandum eandem
eandem Baonis poenam Suprascriptum Mlem Ju-
dicialem addidit et Deputavit Qui Mnlis
Satisfaciendum deputationi Suae a Judicio praesens
habitus memorat Baonis poenam modo praemisso
obtentam ac Ipsimet Citatus praesens in Termino
Disparens esse banitos Juri Communi contrarios et rebelles
Actor rebelles hic in Atrio Stubae Judiciali
ac in Alijs locis Publicationi Solitis praesens plu-
ra Nobilitate ad Judicium Moderna forma

publi

Publicum Congregatt Alta Sua Pconica et Sonoro
sa Voce pclamant publicant et ad Notitiam Omni
um pfuni Pcenc indubiam deduxit de
quo Pcenc ad Mnlis e loco Publicaonis Suum
ad Judm Redigens fecit Relationem post qu
publicatt. ut promissum est Banitionis pœnam Judm Pcens Terre
Plocenc p faciendc Juxta pcenum Juris Com
munis executione Causam hanc cum toto Eius
effectu ac Partibus ipsi ad M. Loci Capita
neum Seu MM Locor Capitaneos Sub Cuius
vel quorum Jurisdictione pfati Citatt cum Bo
nis suis ~~Subsunt~~ Consistunt et resident remisit remi
tit q Pcenc In Continenti MRGP Paulus Bo
rzewicz de Borzewo Cmethonum Authus et Jurat
palam rnt Luca ipsi Citt Literatt Sigillatt p Ju
dicijs Pcenc Servienc edit Conc pfatt ad
Oppidum Drobin Domosq Citatt ibidc Sitt
Fra Ida ac Fm S Mathei Apli Ao Pcenc deta
lit exportavit posuit reliquit et de positio
ne notificavit de quo Pcenc ad Mnlis
fecit relaonem

Decernm Dilaonis Inquisitionis Inr GG.
Lickowskie Milodrowskie ac Alios

In Causis et Actionibus Judiciarijs Infrascris bonis
prima quidc Inr GG Michaelem et Cathari
nam de Gorzechowskie invicem Coniugesam
Lukowskie Actt abuna et GG Jacobum Lukowski
eiusdc Mnis Dnc quelcunq tum Antonium et
Mariannam de Lisickie invicem Conges Mi
lodrowskie Sigismundum Lisicki Dnos necnon

nec non Lsos Catharinam Matrem Josephum et Alber
tum Filios Dictos Kasiali atq Sophiam ob Lsi Alber
ti Contra de Bonis Lukoszyno Subditos ~~[illegible]~~ Bonis
~~[illegible]~~ Ordinis Omnibus ~~[illegible]~~ Et quidem Assia al
utrinq indigentes cum eadem delege requisita Inhae
rendo, Protestationibus vulnerum obductionibus Vicomtis ac Officio Arresto
Coram actis Authis ad Judicii Rmi facti pro Citatis ipsis pro eo
Quia ipsi et Signanter Gsi Milodroscy Conges cum
Subditis ~~[illegible]~~ Ipsi licet si per optime Sciverunt
ob Gliscki Ipsi Parentem sibi Acto per multas
Violentias Iniurias damna et Opressiones Per
egisse Attamen his minime Consideratis stante
ipsi Possessione Sortis in Bonis Lukoszyno Bibli
Sit multoties suos Acto ad Domum Acto pro prius
ausi sunt violenti modo Invadere circa quan
cunq invasionem Acto Laedere Diffamare op
primere Concutere Combaculare Consanguino
lare vulnera infligere Subditos suos ad Ma
iorem suorum Acto Opressionem Fomentare et
Subordinare Damna Plurima Singuli
annis instrumentis et Pratis inferre Inventa
ria nonnulla suorum Acto pro nullis de Damnis ad
forestam abacta fame et Laboribus macera
re Volatilia Domestica interficere porcos
exhallare Subditos suorum Acto pro prios per ni
miam Continuamq tum pro Ipsi Dominos
quam ipsi Subditos suorum Acto pro prios et prae
cipue per Lsos Kasczali Opressionem et Con
cussionem pro fugare Causare homines suis

Acto

Suis Actis inseniens et Suos Actis Infestare opprimere
Concutere Viam Publicam Obsidere obiecta via Ledere
Diffamare, irrealia obijcere honorem Militarem, et
bonam famam denegare vanasq' per multas Violen
tias injurias et Oppressiones perpetrare Quare pro his
et Alijs et inconventijs Inquisitione pro bandis Citant
ad Videndum et Audiendum ipsos et quidem Gsos Mito
drowskie Dominos ante omnia ad Statuitionem
Lsorum Kaszczali ipsos Subditorum excessivorum pro sum
mendis de Ipsis poenis et in ordine Investigationis
Ex cuius Ubinam Sint Suorum Actis subditi Causa
ipsorum et eorum Subditorum prosequi Sententia Judi
cij Praesentis Stringi Statuitionem Subditorum demandari
In Ordine peracti Violentiarum Inquisitionem assigna
ri Bonificationem damnorum Omnimodam adinve
niri Carentiam Laborum a Subditis prosequatis provenien
decerni in Litis expensis Condemnari ac Id
quod Juris et Justitiae erit, Statui decidi et Senten
tiari alteraquoque vero Instigatorem Judicij Praesentis
eiusque Delatorem Gsos Antonium Mitodrowski
Dominum tum LL Josephum et Albertum Subditos
Actores Abuna et Gsos Michaelem Lukowski
et Catharinam Gorzechowska Inscicem Conju
ges tum Lsum Franciscum Dictum Miecielski
Lignifabrum et quidem Assu abutrinq' Indigenae Cum eadem de le
ge requisita Inhaerendo Protestationibus Coram Actis Authi
Rmi factis tum obductioni ad quod in Praesens Pte ab Altera Citatos idq' pro
Quia Ipsos et quidem Lsus Franciscus Miecielski Lignifaber
Lsum Josephum Actorem aggressum ex templo eunten
in Via Libera nulla de causa aggravavit Oppres
sitio Concussit Concussiones quae Inquisitionibus
probabuntur Inflixit et ni ab hominibus defenderetur
e Vicis Sufferre Conatus est Ipsos Vero Gsos Lukow
scy

Lubowsky Conges Justitiam de Eod Dño Michelli ad Requisitones Amicabiles non administrant Quamuis Actor Mantuam [illegible] Joane Apolloniano minorennem nulla de Causa Pro Dño Lubowska Oppressut Aggravant Volatilia Domestica Actor Interfuit Et in Usum sui Conventi Ratum ad Actum Omnem Consolabuntur et Jenium Invenit Suos binos Dño Alberto nullis de Damnis interfuere quumquit Regia Julio sex Estivales Actoris quumquit sis De parte Rois vigente in eum Lium emptis tumq Obera in horto depabulat tumq Actor Modernum Causa compositionis in tuto Pro Jantuum Domum Dño adeuntem infestant aggravant Oppressut Conqueruntur Conqueremes Instruxit pro Capellis Aquotes eruquit Colaphisant D. Joannem et Magdalenam Michie oppressut Conquestut Collaphisant Dem Honorant alios Violentas injurias et Damna Intulit et peregit Con Leges Bni Presumpsit penas ex Domento facti Secundum et quibus decernend nichilominus Bonificationem damnor et ipse Actor ad Solutionem Dño Banni sui Militibus hominis exceptis pmodum ac Solutione Taxae Confessionum in Obligationibus expressat Obtant alias Obtendebat cum et impsa Jupiter in Se Obtinuerit eandem Moderamen recte Cadem et Devenden Urben Opi et quidem Dño Michaele Katharina de Gonchnowskie Conjugibus Lubowskie Act et Citatis, per Eund D. Michaelem Dilectum suum et Montschie Act et Citatis, per Eund D. Michaelem Dilectum suum et Montschie Mandatum et D. D. Antonio Milodrowski tum Dño Josepho et Alberto Subditis Citat et Citat cum Eund D Michaelem Milodrowski suos et Subditos Dilectum Citat et Citat cum Eund D Mandatum Dño Jacobo Dilecti Eund mandatum Dño Desguleuski Legis mundi Dño Dilecti et Katharina de Lenchie Dño Antonij Milodrowski Comite nec non Dño Catharina Kosiatkowna Citat et cum Eund D Antonium Milodrowski Judicium Citatum et cum Compercat et cum Judicium Controversiam Controversij insuper Summa Judichi examinibus Quoniam Causa prem sine in gravitatione decidi non valet pinde Judex ad Contenta Terminos et Protestationem Partium Utrarij tam in probationem quam emanationem Negotium Partis prius et prius ad hoc Judicium ex alternata Jus Partis celebrandi Cadentis dat et Concedit Jus Dedit et Concessit Conservando Terminum Partibus memoratis Utrisq in Allegatis Judicijs suis sine quorum additatione Comparendi Parat peremptoriem Jus Contendente Mk D. Paulum Brzezicki de Konczewo Omethonum Authum et Jurat palam Port Dnis ipsi Citationem Literas Sigillat Judicijs Jus Cum Scriptum Edit Cum Jus Act et Requisitum Con DD Lubowski Desguleuski, Milodrowskie et Segismundum Lenchi ex Pte DD Lubowskich ad Bona Kosiynobilia Dño Secunda Actum Martij Anni Con Vero Jus Lunis exptis Eorum DD Desguleuskie et Lenchi Feria Sexta pri Im Exaltationis Crucis ad Pona Dilectum quo magna Literas Citat et Citat esportarunt ponunt relegunt et depositionem subscripsit de quibus ut Mihi fuit Relationem

Decretum

Decretum iniunctæ Satisfactionis Communicationis Documentor inr SS Szczyciensi et Duranowski

In Termino hodierno ex Decto Antecessor Communicationis Documentor Pro ejusd Dñi Rogationem pro Subscripti Die 10 mensis Maij Anno proxime inr Pleb infrascripta planandi Cito ad Terminos Sequentes ut pote moderno cum Termino in Actis Contento hac Conservatione Statu Causæ et Actionis Judicij Instantia Inr Dñum Eugenium Kondratzki ad Actorem et Mro Bartholomeum Zalnowski Procuratorem G. Joannem Szczyciensi et Martinum Barones de Camerarij Capitalem Partes in Causa Petentes Coram Me Actor Dñi facto Sui Juramento ad Petitum Partis Actricis Citati Compa Quia pro et impetrans ipse Mro Barones in Primo Dictor Libris Summarie Oppositionem et Convictionem per SS Bromirski et Petrikowski in Personam Actoris pactam Equum Ad Arrium valoris Florenorum Hungaricor Florenorum ad Constantes per Milites Confederatos Interceptum apud Quem Mro Zawrzewski Perelich propter Profe rendi Actum in Junctum ad M. Zalnowski pro tunc Confederationis Pris Regni Colonel lium Sua Commendantem relegavit majorem Oppressionem cum SS Bromirski et Petrikowski Ad insequendum prosequit Sui hominibus Stagnis Executor mandavit duo homines Mandatis ipse exequendi sine ipse Actor Stagnorum simul cum ipso M. Barzewski Desenant Diffamarunt ipse

In Termino hodierno ex Decto Antecessor Communicationis Documentor Pro ejusd Dñi Rogationem pro Subscripti Die 10 mensis Maij Anno proxime inr Pleb Inferius explanand Rogationem pro Subscripti Die 10 mensis Maij Anno proxime inr Pleb Inferius explanand lato ad Terminos Sequentes ut pote moderno cum Termino in Actis Contento hac Conserva tione pacta data et Causa et Actionis Judicium Instantia inr G. Joan nem Szczyciensi Actor Dñum et S. Mathæum Duerzanowski inhærendo Documentor Sam quem instanter Suffragantibus ad Judicium prem pte ab altera Citatos ad videndo et audiendo ipse ad Solutionem Summæ quingentor Sex Fyrd Grosch unius ex Summa Majori Duor millium quingentor Septingenta Unus Fyrd et Sexta Denarij per Dñum Albertum Duerzanowski ipse Citat Parentem in Bono Juris Civilis et Regni Polonici Successorib Dñi Antonij Duerzanowski in scripta Joam Evam Duerzanowska virginem adultam erga alias Sorores Con cernentes et Eand Dñi Evam Duerzanowska Sibi ad actis Cen Negandum Die Vigesima Secunda Mensis Junij Anno præd prend cum alijs Summis Cepa Sententia Judicij prem Stringi Solutionem et facte Summæ una cum Expensis prem Decerni ac id quod ulterius ent Deciditalias Dero eodem Termino Sa fuisse in Se Obligueri Et Dem hodierna Parte Citata et Diligenter Partes ipse ultro et quæ G. Joanne Szczyciensi Actore Personaliter et Mro Mathia Duerzanowski Citati Pleb Judicium deducens Terminum et Decretum Judicij sui Conservatum in Scriptis Dero ad inuncta Communicationis Documentor decernit Quatenus Documenta ad Curiam per ipsum Actorem per Summaria Convocabant et Sibi Communicant sua realitate in eor dem Juramento Sibi Communicator mente Legis Juramentum offerendi in instan ti et quo viam tam G. Joannes Szczyciensi Actor Quam Mathias Duerzanowski Citatus put realiter Sibi Documenta Communicarent et in hunc quidem Casum Pars Pars in quidem Citati Juramenta pro tenent unde Sabista Pars in quidem Citati Juramenta pro tenent unde Sabista chone in omnibus advenerit Partibus cuiq experiri mandat in Experimento Legitimo principale Juxta præmissa Legis et Sequentibus Juramento Legitimo principale Juxta præmissa Legis et Sequentibus Juramento Prædicto Actor Citatus dñi præmissi ab hinc ex alternata in Hodierna Causam Sicam Lege descripti celebrandi Termino Judicium decidendi declarat Conservando Terminum Plebi memorati ubi quæ in præfatis Judicijs sui Scire quæris addictore Comparendi Petrus peremptorium Coram Judicio quæ Comparendi Judicium Judicij Controversijs quas Partium Controversijs in Judicium Judicij exandi

Baritus Infidelis Judeus Marek Jozwovice
Judeus Plocen p M. Bartholomeum Zakrzewski

In Tmo hodierno ex Remissione Authā Cren
Plocen ad idem Judn praesen Tme Plocen facta
Cuius Tenor Sequitur Talis Actum in Cro Plo
cen in Tmis Querellar ac Officij et Exempti
onum Festi Ntis Sti Joannis Baptistae Ju
dicandar Causarum Judicijs Cren Capitt Plocen
Juxta suam Cadentiam ex Publica Accla
maone in Diem Hodiernam Incidentibus
Feria Secunda post Fm Scapularis Beatis
simae Virginis Mariae Proxima id est
Die Decima Nona Mensis Jullij Anno
Domini Millesimo Septingentesimo Sep
tuagesimo Nono In Tmo Hodierno ex Rela
one Authā Coram Actis Cren Capitt Plocen
p Mlem recognita Cujus Tenor Sequitur Talis
Actum in Castro Plocen Feria Secunda Pridie
Festi Sae Margarethae Virginis et Mar
tyris Scilicet Die Secunda Mensis Jullij
ao Dni 1779no Coram officio Actisq Prae
sen Cren Capitt Plocen Pltes Comparens M
R G P. Benedictus Sałkowski de Gutowo
Authus et Jurat palam rgnit Quia
Ipsi Citaonem Literatt Sigillatt pro Judicijs
Praesen Servien Tenoris Sequen Onuphrius
in Siepre Bronirski Plocen Plonscen etc
Capitt Tibi Infideli Judeo Marek Jo
zwovice Incolae et Mercatori Plocen de
Persona Bonisq huius gnaliter Omnibus
Mandamus
vigore Regio et Ntra qua hac in Parte
fungimur Capittaneali Aultoritate Man
damus ut in Tmis querellar Causarumq
Judicij officij Ntr Judicij Cren Capitt Plocen
Feria Secunda Prius vel Proximius abhinc
in Cro Plocen Alebrane prter ac peremptorie
Compareas ad Instantiam Mi Bartholomej

Zakrzewski

Vexilliferi Zawsbrien Act quite Inhaerendo
Cessionibus suis a Tuis Creditoribus Ofsa
ac Authe Recognitis tum Maoni Coram
Actis authis Regni facti vel faciendi Listerae
Satisfactionem tibi a suo Act debitam Citari
idq pro eo Quatenus tu Summas Trinas
primam Mille Florenorum Pol Mae Stefansowa
alteram Quingentorum Tyne Gro Janni Uminski
Tertiam Ducentorum Nonaginta Quinq Tyne Famati
Floriani Radzienski Civi Plocen Pertesin
fidelem Marcl debitas Dero Castren Plocen
ipsq Creditoribus Tuis adjudicatas Sibiq
Act per cosa Supradictos tuo Creditores
medium Cessionibus Coram Actis Cren Plocen
Die 28 Junij in anno Praesen factis una cum
Provisionibus ac Processibus Transfusas In
stantanee Solvas aut in Summa a se
Act tibi provenien de falcis Residuum
vero Summae tibi Provenien quae et Quanta
in Liquidaone apparebit a se Act leves de
Levata Quietes Quare Citam ad videndum
et audiendum Solutionem seu Potius in
Summa tibi Debita Detruncaonem Sum
mam altedictam Sibi Act a Creditoribus
Tuis una cum provisionibus ac Processibus
Sup Cessam faciendum Concludi Residuum Vero
Summae Ultra Liquidaonem Supradictam
Summam cessam quae et quanta in Liqui
daone apparebit Levaonem Iniunctam
Satisfactionem Omnimodam tam in Sum
mis Provisionibus quam Processu Sen
tentiam Caetera pro Exigentia Causae Sta
tui Sis Trmo huic Pariturus et Judlter Re
sponsurus Datum in Castro Plocen Feria Se
cunda Post Fm visitationi Gmae Virginis Ma
riae Scilicet Die Quinta Jullij anno Dni
1779no Editam Cone Praefato Cit ad Domum
Cit hic Plocae in Platea Judaica Lit Fre

Secunda

post Fm Ntis Scti Joannis Btae Pro
xima scilicet Die 28 Men Junij Anno
praesenti detulit exportavit posuit
reliquit et depositione notificavit
de quo Praesen idem Mlis fecit Relaone
ex Actis Cren Capitt Plocen Resorum
Wornicki manu propria Legi Turowski
Locus Sigilli Castri Illius In Diem Sto
diemam recte Cadem et Devenien Ptibus
Ips Utrisq et quae Meo Bartholomeo
Zakrzewski Vexiliferae Zawskrzen Act
pltet Infidele Judaeo Marek Jozwo
wice Mercatore et Incola Plocen Citt
pltet Gso Joanne Szczepkowski Burgra
bio Cren Plocen indicen pltet Coram Judi
cio Officij Praesen Comparen et Secun
Judtem Controversem Quam Ptrum Con
troversijs in Judm Suum inductis
Exauditis Siquae Citt Maonem Suam
Coram Actis Officij Praesen Sabbo post
Fm Sepulturis Beatissimae Virginis
Mariae scilicet Die 14 Men Julij An
no nunc Currenti proxime Praeterito de
Nullitate Cessionum Ctr Rem et Act Per
sonam Subsecut pro quam Pars Act Par
tem Citt satisfactione Suum ad Judm Tmo
Suo Convenit factam reponit Proinde sus
penso Toto negotio obstanae Earae Tran
sactionum Cognitione Offm Praesens Sau
sam hanc resolutioni Officij sui non subesse
Declarat et Earae Causam ad Judm Trae
Plocen proprij Districtus remittenae Cen
suit Censetq Praesentibus Conservando Tmum
Partibus memoratis utrisq in praeallegatis
Judicijs suis sine quavis adcione Compa
rendi Paratum Peremptorium ex Actis Cren
Capitt Plocen Resorum Krzywkowski Manuppria
Lectum p Lisowski Locus Sigilli Castri ejusq

Indicem Hodiernam recte Cadem et Devenien
Ptibus ipsis ~~utrisq~~ et quia Mco Bar
tholomeo Zakrzewski Vexiliferie Zawskrzen
Act p Gsum Mathiam Mazowiecki et In
fidele Judeo Marek Jozwowicz Incolae
mercatore Plocen Citto pltes ad Obiectam
a Latere Condemnationem ex Pte Infidelis
Gutman Lewkowicz sup M Bartholomeo
Zakrzewski Vexiliferie Zawskrzen In Cro
Plocen Feria Secunda post Fm Stoi Trium
Regum proxima Scilicet Die 11 Men
Januarij Anno Praesenti Intuitu non so
lutionis Summae Octuaginta Trium Tyg
Decrem Comissionis Thesauri Regni adiu
dicatae tum Poenam Unius Triplicis Al
terius Simplicis Quatordecem Marcam Pol
obtentae et Publicatae in Trmo Satisfactorio
Teneri eunq M Zakrzewski docere de Loco
Standi Tanq Subiciente se Moderamini Judi
cij sui Judm Decernit Quatenus M Zakrzewski
Vexiliferie Zawskrzen Act Poenam Duplicem
Quatuordecem Marcam Pol Parti obicien
Judicio vero Suo per Medium idq in Instan
ti sub Rigore ex Rejestro Poenalium Soli
to Solvat et Habere Locum Standi Judm
Censuit Censetq Praesen Et quoniam Infidelis
Judeus Marek Jozwowicz Judeus Plocensis
a Comparitione recedit et se Condemnare
Permittit Proinde Prefata Pars Act Coram
Judicio Praesenti Comparens et Terminum
eunq Hodiernum post Totum Judicium Mo
dernorum Tractum Itme attentans Memorati
Cit ad Jus Juridice per M Rep paulum Bo
rzewicz de Borzewo Cmethonum Authen
et Juratum tribus et Ultra Juris Formam
vicibus Quatuor Clamatae et vocat non
tamen Comparen Et hoc in Trmo ex Remis
sione Incidenti Iuerum Solutionis Summam Una
cum Provisionibus ab ejsq Provenientibus
ac Poenam Decrem adjudicatae pro quores est in
Instanti tme vero Contraventionis Decris

tum in Sublaonem Processus approbatorum
eorum alias in toto seu pretoto Lucro Nego
tij sui Principalis Admittente Judicio Praesen
Judlem ac Officiose Condemnavit Condemnatq
Praesen Ulteriorq sibi p Judn hocce ea
in Causa fieri Pet exequi Postulavit
et Judicium Praesens Juri Communi Po
stulaonique Partis Act uti licite An
nuenq Poenam Baonis Stre hac in Ca
usa Obtentam decrevit decernitq praeser
tibus et ad Publicanc eanq Baonis Poenam
Suprascriptam Mlem Judlem addidit et depu
tavit Jur Mlis Salis faciendo Deputaoni
Suae Memoratae Baonis Poenam Modo Prae
misso Obtentam ac ipsi met Cit Praeser
in Trmo disponend esse Bannitum Juri Commu
ni Contrarium et Rebellem hic in Atrio Stu
bae Judlis ac in Alijs Locis Publicaoni So
litis praesenti Plurima Militate ad Judicium
moderna forumq Publicum Congregato
alta Sua Praeconica et Sonorosa voce
Proclamavit publicavit et ad Notitiam
Omnium ptunc Praesen in declarandum
Duxit de quo Praesen idem Mlis et loco
Publicaonis Suum ad Judn rediens fecit
Relaonem post qm Publicatum ut Praemissum
est Baonis Poenam Judn Praesens Trme Pla
cem p facienda Juxta Praescriptum Juris
Communis Execuone Causam hanc Cum
toto ejus Effectu ac Ptibus ipsis ad Mam
Loci Capitaneum seu MM Capitaneos
Locor Sub Cujus vel quor Jurisdictione
Praefato Cit Cum Bonis suis Subest et Re
sidet remisit remittiq praesen

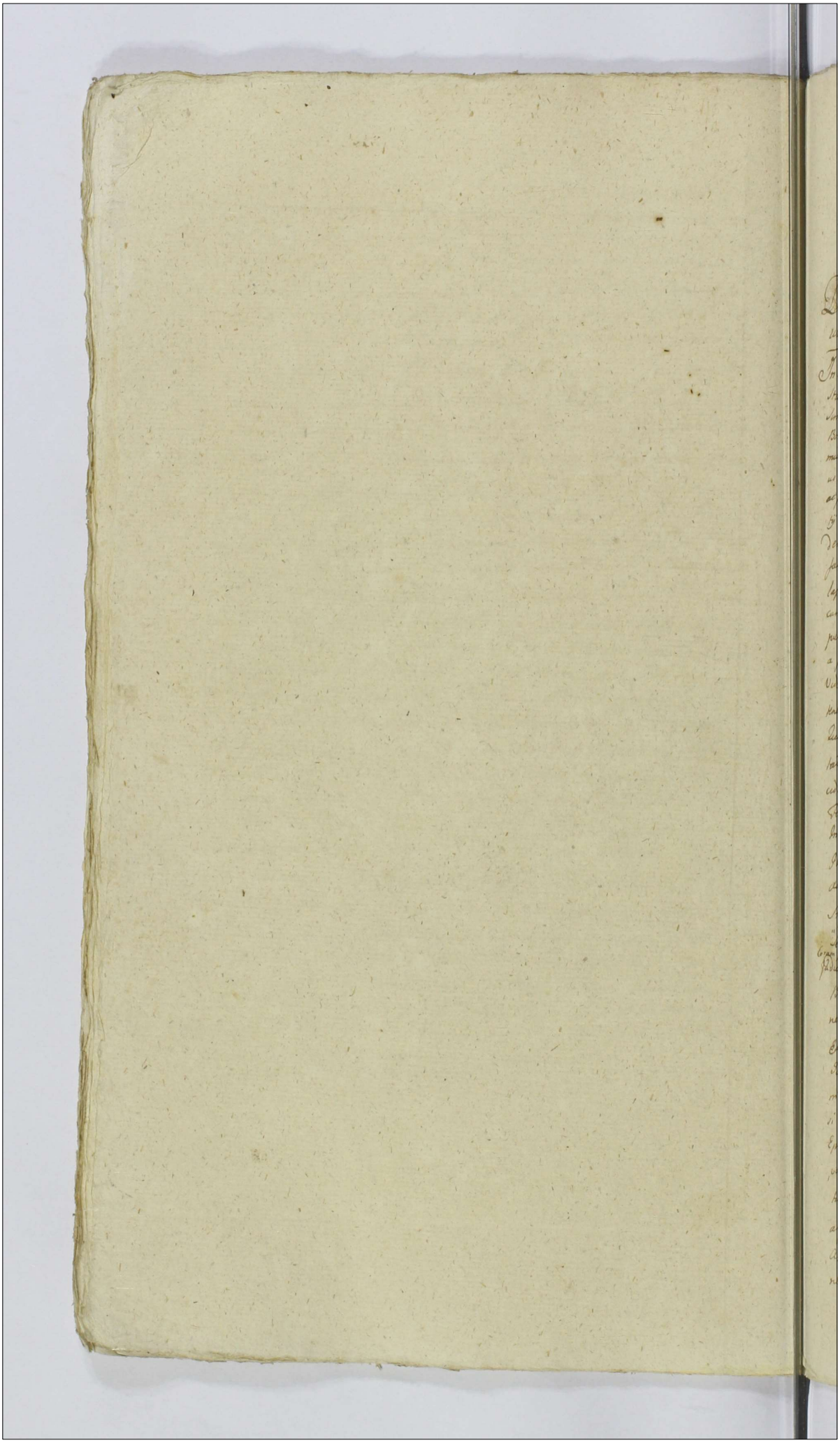

Actum in Biblo in Terminis Communibus Terrestribus Plocen. dist. Bilocen. simul et Plocen. vigore Legis in diem hodiernam Incidentibus Vñ Vesha ai Vñ Stan. de Hadrycis Vidue Relicte D.D. prima Iulii Die Duo decima Mensis Octobris Anno Domini 1779no.

Decretum Condescensionis in Vñ IAK. Ignatium Matō wiecki Praepositum Drobinen. et D.D. Rudowskie

In Termino hodierno ex adductione Literali Perill. Plocen. Curiae Tenor Exhibendi Stanislaus Augustus D.G. Gratia Rex Polonie etc. Vobis D.D. Stanislao Petro Simoni Antonio et Francisco Fratribus inter vos Germanis Rudowskich Bonor. huiusmodi Haeredibus de Persona Bonis. in Vñ gnbi Ambis mandamus ut in Terminis Communibus Terrestribus Plocen. Vñ vel a prius el per nos ut absit ex alternata in Biblo vicina Suam Cadentiam Celebrand. publ. ac peremptorie Comparatis ad Instantiam Vñ Adnodum Rendi. Ignatij Matowiecki Praepositi Drobinen. Decani Raciaz. Aud. Lui vos eiusdem Plocensem in Officio Competenti Inhaerendo Mandato Coram Actis Exhibita facta ac alijs documentis Causam quam Juramento Citat. seu potius post Translapsum Terminum ad Paratum Decimum Insuntis Communicationis Documentor. adductat. ejusdem per Quatenus vos Decimam Decimam Matricularem ad Ecclesiam Drobinen. Spectant. ex Bonis huiusmodi Haereditarijs provenientem a plurimis Annis apud Vos relent. extradatis Quare Citationis ad Videnda et audienda vos ad Extradictionem Decimae ac Conservationem Exhibita Iudicij Vñ Stringi ex traditionem Instantaneam ab Ultima Quietatione demandari ex traditionem Instantaneam ab Ultima Quietatione demandari Litis expensas refundi ac id quod Juris est Decidi et Sententiari Stis Pariter et Responsum Datum in Biblo Feria Secunda ad Vñ Exaltationis Sae Crucis Anno Domini 1779no Indictionis hodiernae rate Cadente et decernente pte Vñ et quod Ipsum Adnodum Rendo Ignatio Matowiecki Praeposito Drobinen. Ipsi ad per D. Bartholomeum Matowiecki ~~Actor Actum~~ et D.D. Stanislaum Petrum Simonem Antonium et Franciscum Fratres Rudowskich Bonor. huiusmodi Haeredes de Persona Bonis. in Vñ gnbi Ambis Citati et Inducti ex adverso Germanis Rudowskich Actor. et Fratribus Suor. Vñ pte Comparentibus coram Iudice Decidendo Citationem Vtis Citati et Extradictione Decimae ea Bonis huiusmodi ad Clerodochium Pauperum Ecclesiae Drobinen. pertinente Actum

Canonici Gnesnensis, Anno 1653, de prompto Tertio au
tem ex Visitatione Gnali Ecclesiae Parochialis Drobinen. p Per
Mystrem Admdum Rendum, Nicolaum Opacki Protoratorium
Apostolicum Archidiaconum et Officialem Gnalem Plocen. Sae
Rae Maltis Secretarium Ae 1661. Die 18va Mensis Octobris
expedita et Alijs Visitationibus Eiusdem Ecclesiae Drobinen.
Annor. 1738vi 1746ti 1763tij et 1773tij pfatae Decimam tam
Manipularem in ante quo pt pecuniariam, ac etiam in
Granonecnon in Manipulis aliquid eidem Xenodochio Dro
binensi ex bonis Kuchary, pendisse in Virtute Quor. Supra
scriptae Documentor. maone Coram Actis Judicij sui in Plocko
Feria Secunda, post Dominicam Rogationum Scilicet Die
Quinta Mensis Maij Ao 1777mo Conc. Gsos Rudowskie
pfatorum Bonor. Kuchary Haeredes in Actu extraditionis
decimae Manipularis ab Aliquot Annis Retentae
facta ad Actoratum sui pdictam decimam manipu
larem adjudicatam esse efflagitasse cum tamen Constitu
tio Anni 1636ti p decima Manipulari in Bonis Terribus,
Compositiones rectorum factas et faciendae tum que
Contractus Antenores et Quietationes de decimis
p Superioritatem approbandae esse vult G. G. Vero Ru
dowsky Quietationes de Decimis ex Bonis Kuchary
nici Circa antiacti Possessores eiusdem Villae exsta
re inferendo inquisitionibus qualitatem decimae
perceptam pbare offerunt Judicium itaq de quali
tate et quantitate percipiendae Eiusdem Decimae ad psem
informari nequit Proinde Suspenso toto Negotio Neces
sariam esse Condescensionem Judicij sui aut Gsor. Came
rarior. Terrestrium Plocen. Captato Tempore Facta
Tempestiva avisatione in Fundum Bonor. Kuchary Condu
cendor. adinvenit Quod Judm. Sive Offm. Camerariale unius
vel duor. absentia nonobstante dum modo unus aquaeum
que Parte Condescensurus adsit mutuo partium Sumptu
Ante Omnia reproductionem Documentor. Communicatae Cau
sam psen. Suffragantium Jnciunget quibus reproductis
De Usu antiquo Qualitatis et Quantitatis Extraditionem
Decimae ex Bonis Kuchary ptenue inquiret investigabit

investigabit inquisitiones expediet Juramenta Ubi necesse fuerit excipiet et Causam totam et Integram pexigentia Legis Justitiae Documentorum et Terminorum Finaliter decidet disiudicabit et Moderabitur Cuius decisioni Ptes pare et acquiescere Judicatumq Pati Sub pena Banitionis Illo in Termino Condescensionis Partes Utraque parere et acquiescere Judicatumq Pati Sub Pena Banitionis illo in Termino Condmis sup Parte Contravenientis Publicanae debebunt Licita 14 Marcarum Polonicalium Parti p Ptem Compensanda Judicio suo totaq ab utraq Pte Solvendae pquo Condmis Termino Partes quos voluerunt et negotium Causae pxem poposcent adcitent adcitandae sub rigore quo Supra Comparere tenebuntur Decri Praesentis Vigore. In Continenti MR GP Paulus Borzewicz de Borzewo Cmethonum Authus et Jurati palam rnt Quia ipsi Citonem literatae Sigillatae p Judicijs pxem Servienti Edictae Conc Ptatae Cit ad Bona Kuchary Juxta Datam in Citatione pontam Anno pxem delulit exportavit posuit reliquit et de positione notificavit de quo pxem ea mnlis fecit Relationem

Actum in Bilsko in Terminis Communibus Terrestribus Plocen districtuum Bilcen simul et Plocen Vigore Legis in diem hodiernam incidentibus Fm Quarta ae Fm Sanctae Hedvigis Viduae Electae Dei pxima Scilicet Die Decima Tertia Mensis Octobris Anno Domini 1779no

Bamti Gsi Kamiszewscy et Kuchowski p Mcos Moszynskie

In Fmo hodierno hodierno ex Relatione Authae Crenae Capitis Plocen Cuius tenor sequitur talis Sequitur Talis Actum in Cro Plocen Feria Tertia ipso Die Festi S. Mathaei Apli Scilicet Die Vigesima Prima mensis Septembris Anno Dni 1779no Coram Offo Actisq Crenae Capitis Plocen pulsatis parens MR GP Simon Kozinski de Ogorzelice Authus et Jurati palam Rnt Quia ipsi Citonem Literatae Sigillatae p Jud.

p Judicijs Terrestribus Plocen. Senien. Tenoris Sequen.
Stanislaus Augustus Dei Gratia Rex Poloniae Magnus
Dux Lithuaniae etc. Vobis Gsis ac nobilibus Paulo
Starorypinski Jacobo Mathiae et Michaeli Lukowski in
Stanislao Remiszewski Francisco Zabowski Alberto Stachowski Feli
ci Kolankowski Sigismundo Lisiecki Antonio Mała
chowski et Marianne de Lisieckie Conjugibus ac
Possessoribus Bonor. Lukoszyno magna de personis
Bonisq. Vrsis Gultr. Omnibus mandamus ut in Termi
nis Communibus Terribus Plocen. Fra. Wa prius
vel proximus ab hinc in Bilico ex alternata in
cidenti post lme ac peremptorie Compareatis
ad Instantiam Instigatoris Judicij nostri Eiusq.
Delatorum Mcor. Lucae Moszynski et Symphoro
rae Niszczycka in iscem Congum Subdapife
rorum Radomien. Bonor. Junoszyce ac alior.
ad Clarum Niszczyccyanam Pertinen. Hae
redum tum Gsi Alberti Popkowski pmissor. Bo
nor. Niszczyccyanor. Economi deniq. Lsor. Valen
tini et Josephi de Bonis Junoszyce Subditorum
Actis Qui vos et quid tam Mca Cons. actrix qm vos
Citati ac Subditi Qui ea indigetis cum assia de
Jure Competenti assia inhaerendo Protestationi
bus Vicionibus ac alijs documentis Causam pcen
cincentibus recedendo a Terminis primitivis ad id
Judm Terre Plocen. sistendo etiam Vobis Actionem
et Actoratum primo ad hoc ee Judm Terre Plocen. ex
post in Termino Condmo in Bonis Junoszyce ex
expectis Limitationibus Legitate pcedentum Citant
idq. ex eo Quia Vos scientes Bona Junoszyce Suor.
Mcor. Actis Moszczynskich Haereditaria Cum Bo
nis Lukoszyno magna evidenti Granitie antiqui
tus dislimitata fuisse eandem Limitem ab Haeredi
bus Bonor. Karwosieki ad Haereditales Bonor. Villae

Lukos

Lukoszyno Borki pretensum in minimo Loco per Ante
cessores Vestros non denegatis Quinimo per Vosmet
ipsos Superagnitum esse nunc primum vos Hære
des et Possessores Lukoszyno Magna Respi
ciens Terminos et Actoratum Gsi Pauli Sta
rorypinski pro quadam Particula Borrae sup
Borris Lukoszyno ut supponitur per vos Possessa
sibi Actu instituto Possessionem in Borris in
Visceribus Hæreditatis et illae Junoszyce iunctim
Cum Mco Starorypinski Indebite Usurpatis easque
Borras plurimis Temporibus inæquitastis Ar
bores pinaticas Crassas ad Edificia ac alias ne
cessitates ~~inequitastis~~ atque focum Valens
excidistis Ligna in Arboribus quasi pro granitie
excidistis sicque Granities naturales promissa Bona
Junoszyce Cum Borris Lukoszyno magna di
rumpere presumpsistis Borras devastastis Se
cures Vobis accipere denegastis quinimo Custo
des Borrarum Junoszycensium et Administrato
res tumque Gsum Economum lesistis Diffa
mastis put de facto Subditos de Junoszyce
cum Securibus Velociter insecutistis et Con
vulnerare Omnino Attentastis e Lacubus Pisces
proprio Ausu sine minima ad Mcos Hæredes
ad referendum expiscari Ausi estis Alias Vio
lentias Iniurias et Damna intulistis per quod
Conc Leges Rmi Processistis pœnas personales
et Criminales Succubuistis Quare Citamini
ad Videndum et Audiendum ante Omnia pro disli
mitatione Bonorum Junoszyce a Borris Lukoszy
no magna Super quibus Sortes tantum Gsi
Starypinski quam vos Hæredes Bonorum Lukoszy
no

nuncupatas Wyskitno habetis ad Manum Suc
camerarium aut Eius Officium competens cum
pectre Remitti Bona eadem iuxta docu
menta et probata dislimitari seu potius an
tiquos Limites renovari intuitu Sortium
Wyskitho dictarum inter Borras Junoszy
cenę indebite et pretextuose pretensionem re
moveri Desolationem Borrarum per Vos Omnes
Citatos Matam bonificari intuitu attenta
tarum Violentiarum poenas personales et
Crumenales super Vobis distinctim extendi li
tis expensas refundi Caeteraque pro Causae et nego
tij totius exigentia Conque vos status decidi et
Sententiari Sitis Tmo advenienti parituri
et Judlr Responsuri Datum in Plocko Fra
sexta post Fm Nattis Beatissimae Virginis
Mariae proxima Anno Domini 1779no ed Ad Conq
pfatis Citatis ad Bona Bonisław Kolczyno et
et Łukoszyno Die hesterna actum hunc praeced
Anno praecenti detulit exportavit posuit reliquit
et depositione notificavit de quo praecenti idem
Mnlis fecit Relationem Ex Actis Crenę Ca
pitis Plocenę Rescriptum Zempicki manu propria
Lectum per Straszewski Locus Sigilli eiusdem Ca
stri In diem hodiernam recte Cadenę et deve
nienę recte Cadenę et devenienę Partibus ipsis
et quidem Meis Luca Moszynski et Symphoro
sa Niszczycka invicem Coniugibus Subdapiferis
Radomienę Acta per Gsum Adamum Gso Alberto
Popkowski Bonorum Niszczyce cum attinentijs econo
mo

Economo Actorum Laboriosis Valentino et Jo
ce Bonis Junoszyce
sepho Subditis Actorum per Gsum Eundem Popkowski
Gso Paulo Starzyminski Citatum per Gsum Bona
venturam Ciołkowski Gso Francisco Zabowski
Antonio Miłodrowski et Marianna Lisicka
invicem Conjugibus Sigismundo Lisicki Jacobo
Łukowski Citato per eundem G. Stanislao Remiszew
ski Citatum per eundem Gsis Alberto Stachurski Matheo et Michaele Lysiowski Citatum per Eundem
et Felice Kolankowski Citato per Eundem Gsum Mathiam Starzyński
Quoniam Comparentes G. Stanislai Remiszewski et Stachurski
~~Stanislaum Remiszewski Citatum Gsis Matheo et~~
ab inscripta Comparitione procedunt et Eosdem Prin
~~Michaele Lukowski Citatum per Eundem~~
cipales suos Condemnare permittunt proinde praefatus
Pars Actorum coram Judicio praesentem Comparens et Terminum
eundem Hodiernum per totum Judiciorum modernorum Tra
ctum tamen attentans memoratum Citatum ad Jus iuri
Dice per Mulem Rmum Glem Prondum Paulum
Borzewicz de Borzewo Cmethonum Authum
et Juratum Tribus et Ultra Juris formam Vici
bus Quatuor Clamatum et Vocatum non tamen Com
parentem et hoc in Lucro Dislimitationis Bonorum
Junoszyce Cum Bonis Łukoszyce Magna alten
tatarumque Violentiarum Alias in Toto seu pro toto
Lucro Negotij Sui principalis admittente
Judicio praesentem Judicium ac Officio Condemnavit
Condemnatoque Praesentem ulterioraque Sibi per Judicium
hocce ea in Causa fieri et Exequi Postulavit et
Judicium ~~hocce~~ praesentem Juri Communi Postulationi
que Partis Actoris ubi lucte annuendo poenam Ba
nitionis tamen hac in Causa Obtentam decrevit praesentem
decernit et ad publicandum eandem Baonis poenam
Supra scriptum Mulem Judicem addidit et Depu
tavit Jus mulis Satisfaciendo Deputationi Suae
Memoratum Baonis poenam modo praemisso Obtentum ac ipso
met

ac ipsum met Citat. praesens in Termino disparens
esse banitos Juri Communi Contrarios et Rebelles
hic in Atris Aulae Judicis ac in Alijs Locis Publicatio
ni Solitis praesens plurima Nobilitate ad Judicium
Moderna Forumque Publicum Congregat alta sua
praeconica et Sonorosa Voce proclamant publicavit
et ad notitiam Omnium pro tunc praesens indubiam
deduxit de quo praesens idem Mnlis "et locopublicationis suam ad Judicium rediem" fecit Relationem
post quam publicatam est promissum est Bonis poenam
Judicum praesentem Terre Plocen. pro faciendo juxta praescriptum
Juris Communis Executione Causam hanc cum toto
eius effectu ac partibus ipsum ad Mcorum Locum Ca
pitaneum Seu mcorum Locorum Capitaneos sub Cuius vel
quorum Jurisdictione praefatus Citatus Cum Bonis Suis sub
sunt et Resident remisit remittitque praesens
Cum Comparentibus Vero Judicium praesens Causam eandem
suspendit et suspensamque esse vult ac praesens decla
rat Conservandum Terminum Partibus memoratis Utrisque in
praeallegatis Judicijs Suis Sine quavis adulatione Com
parendum Paratis peremptorium

Banitus Gsus Osiecki p. G. G. Jaroszewskie

In Termino hodierno ex adulatione Literali Ter
restri Plocen. Cuius Tenor sequitur eiusmodi
Stanislaus augustus DEI Gratia Rex Poloniae
etc. Tibi Gsu Josepho Osiecki de Persona Bonisque
Tuis generaliter Omnibus mandamus ut in Termi
nis Comitibus Terribus Plocen. Fra 2da prius et pro
prius ab hinc in Bilillo Celebrandae Cadentia generaliter
ac peremptorie Compareatis ad Instantiam Mcorum Nor
berti Jaroszewski Camerariae Granitialis Plocen. et
Felicianae de Zahrzewskie Invicem Coniugum Actorum

Te

Te inhaerendo Contractus Obligatorio Bonor. Ktalis
inr. se Actt. ab una et Te Citatum parte ab altera
Die Vigesima Secunda Julij 1774 inito et Con
fecto ac ipsi met Obligationi Coram Actis authis
factae ac alijs documentis Causam praesens Suffragan
citant Seu potius loco p agendae Executionis ad pa
rat. Condemnationes binas sup. Te Gso Osiecki hac
in Causa Obtentas Adcitant idq. ad Videndum et Au
diendum Te ad Solutionem Summae Viginti Mil
lium Septingentor. Octoaginta Sex Florenorum Grosso
rum Octodecem Polonicat. in Obligationem Bonor.
Ktalis p se Actt. expositae ex me praesentis Summae
eiusdem non Correspondentis et ob exiguitatem huiusce
Villae quam non dimissionem Agror. in Bonis Gutowo
Summae praetatae Obnoxior. percipere non vellent Sen
tentia Judicij mi Stringi Solutionem praefatae Summae
in Obligationem Bonor. Ktalis p actt. Tibi Citatt.
ab ot. Parente Tuo expositae in dilatam assigna
ri praetensiones quasi ex eadem Obligatoria Pos
sessione emicantes bonificandae declarari in
Ordine vero bonificationis Eccrae Praetensionum
Condnem ad Eadem Bona Ktalis assignari Inhib
latorem binar. Condemnationum sup. Te
Gse Osiecki Obtent. poenas decerni ac id quod
Juris ent. Statui decidi et Sententiam Sis Ter
mino pariturus et Judlter Responsurus Datum
in Bilsko Feria Secunda Ante Festum Sancti
mathaei Apli Ao Dni 1777mo In Diem hodier
nam recte Cadentem et Devenientem Phibus ipsi et qui
dem Mcis Norberto Jaroszewski et Felicianna
de Zakrzewskie invicem Congetrat. p Maritum
Suo et Contra Suae mae pnltr. et quoniam Gso
Josephus Osiecki Citatt. praesens in Tmo disparet et

Se condemnam

permittit p̃inde Prefata Dñs ad̃ Coram Judice p̃ens
comparens et Terminum eundi hodierne mi p̃ Bolum
Judicis modernis Factum Dñe attentam memorad Cit
ad Jus vndicem p̃ MRG̃ p̃ Paulum Borcewicz de Borcewo Comethr
Authum et Juratos Tribn et tubam Jurid̃ p̃ Imam Vicib
Quatuor Clamad et vocat̃ non tamen Comparens et Ther
mẽ non Solutis mi Summis in Obligatione Bonor
Stat̃ exposite decernendo q̃ bonis Cit̃is Bona
rum fundi Retentionem approbato Antenio
ri Processu, alias intoto seu pto lucro negotij seu pris
cipalis admittente Judice p̃ens Condemnant Condemnat
que p̃ens ulteriorq̃ sibi p̃ Judice p̃ens ea in Causa fieri
et exequi postulant et Judex p̃ens suum Commune postu
latis annuendo petitis actis visis dicte annuendo petitionis
onis Dñe hac in Causa Obtend decernit p̃ens decernit
et ad publicandi eandi Bonis penam supra dictam
Inferend Judicem addixit et deputant Suis mutis Satisfacien
do Deputet honi Sui a Judicis p̃ens habita memoria
Bonis penam modo p̃misso Obtinend ac ipsum met Citat
p̃ens in Pena Disparens esse Banitum Jure Communi
Vetustatis Dño ~~adversario~~ Contra
mum Rebellem hic in Albio Stabe Judicis ac in Alijs
Locis Publicum Solitis p̃ens plurima et Celebre
ad Judicia moderna Forum p̃ Publicum Congregat
alta sua p̃onica et Sonora Voce p̃clamant Publi
cant et ad notitiam Communem p̃ferre p̃ens in diebus
deduxit de quis p̃ens idem Nuntius eisdem Publicum
suum ad Judicem redegisse fecit Relationem post quam Publi
cat̃ ut p̃ mihi visum est Bonis Bonam Judicis p̃ens der
et p̃ Decretum p̃ tenendi Juxta p̃scriptum Juris Commu
nis (Ultimam sortis fiendam) executionem Causam hanc cum Toto eius effectu
ac Partibus ipsis ad Manus Loci Capitanei seu
Manus Loci Capitanei sub Cuius de quod Jurisdictione
p̃fat Cit̃s cum Bonis Suis bonis absit et se subtrahere
et remittit q̃ p̃ens In Continenti MRG̃ p̃ Paulum Bo
rcewicz de Borcewo Comethronum Authum et Juratos palam
rit Suis ipsis Citationem Liberat̃ requisitat̃ p̃ Judicem Ju
dicem ens dicit Cum q̃ stat Cit̃s ad Bona Victoriam ac Juxta da
tam in Actatione pontam Actus p̃ens debite exportuit possuit relegari et de postea
ripcunt de quis Eius relatio.

Decem Personalis Comparitionis int Mcos Dobrchi

In Causa et Actione Judiciaria Instrauda p Nob Hypolitum Dobrchi Ensifend Venicen alias abuna et M Franciscum Xaverium Dobrchi Pincernig Bractarien Inhærendo scriptis Manualibus tum aliis Documentis nec non Rejectis ac Magis Jure facta seu faciend ad Judm quem pte ab altera Citati pp ad Videndg et audiendg ipos ad Solutionem Summæ et quidg primo Septuaginta Duos aureos Hungaricales Scripto p Ipsum Citatum sibi Actor Dato ad solvendg especificatam Die Vigesima Prima Julij 1774 Anno Dato ac pro alterius Duos aureos Hungaricales Itidg Scripto ad Solvendg p ipos Indigitatos nec non p Equos Florenos Pol Ducentos duo quinquaginta Duos Denarios Scorsi de eis ex Regestro per se Actorem conscripto ad Summam Duor Millium Centum Viginti Quatuor Florenos Polonicales eiusdem cum Expressione pvenien ex unam Coagulam effluen Primum Millium Septingentos Octo Florenos Pol Sententia Judicij quem Stingi Solutionem Judicat cum pressione Inungi Lites expensas Refundi ac ad quod Jnis ent Cnr ipos Statum Deadi et Sententiari alias Citationem cum Clausa p missa pursuis in se Citari alias Citationem cum Clausa p missa pursuis in se Citari alias Citationem cum Clausa p missa pursuis in se Cit

Decretum Inquisitionis inter Morzynski Albertum Poplawski Melodrowskie Lubieńskie et alios

In Causa et Actione Ped[ua]na Inquisitoria inter D. Antonium Melodrow-
ski et Maximum de Lubieńskie Congs Actr Sigismundum Lubieński Jacobum Ma-
thiam et Michaelem Lubomilii Stanislaum Kemiszewski et Annam Gorzeńs-
ka Congses Franciscum Zabowski Albertum Strachowski Felicem Kolankowski ac
Alios Haeredes et Successores Bonor[um] Lubieńskie Magna adora et Mos Lucam
Morzynski et Symphorosam de Mszczyńskie Moszczyńskie Conjugem Subdapiferos
Radomienses Dom[inu]m Albertum Popkowski Economum dem[ti] Dni Jo
septhum Ogonski ac alios de Bonis Zagoty Mszczyńskie et Jungsy
e Subditos adquem de Nominibus et Cognominibus Ignotos spec
quam omnes Tractu Causa Specificand[a] de Causa separ
Bonis de Dni pabi Certas Praedones ad Terminos Commembros
Jurium Rusticor Bonis dni Praetypes et quod abstinuit ipsi Judices
cum eadem de Lege requisita Inhaerendo Protestationibus suis Authoritate
Imittendo Legi Novellae Anni 1768 non tangendo quod quam Ca-
sam Gramaticalem Citandi ejusdem Lucae ipsi Sylvas et Bonus ad Bona
Lubieńskie Magna Mos Actr Haereditatem nullo Jure avellere et ad
Bona Jura sibi violenter modo appropriare [illegible] in Arboribus
Actr proprietatem quas et Subditos suos Actr Sigmis Gram
Actr proprietatem quas et Subditos suos Actr Sigmis Gram
Habitus facere Praesumpserunt Arbores in Sylvis a Deo ad Bona
Lubieńskie magna Pertinentes in Praejudicium Possessionis Actr ab Antiq
Ducentis Violenter excindere sibi Actr deneg[ar]e quin imo ipsi
et Subditos Suos plurimos arbores [illegible] excidendum secures ex
Actr proprios borros sibi Actr intercepserunt suos Actr indebite Sylvis
multoties aggravarunt Oppressarunt Sylvas et messas penitus
devastarunt et Ruinarunt Damna plurima Violentias et Op
pressiones Intulerunt Suos Actr Lesionum dishonorarunt Com
minationes Ipsi Edomonq et Subditi propalarunt et quod
promissa Contra Constitutionem Anni 1768 praesumpserunt ideirco
Citant ad Videndum et audiendum Ipsum Violente ademptionis
Borrad antiquitus ad Bona Lubieńskie magna et sibi Actr pleno
ad mentem Eiusdem Constitutionis Militari Inquisitionem instan
tanea Demandari ac D. quod Juris et Justitiae Actr decidi
et Sententiari Alias Citatione eadem et promissa fieri ob
loquendum indiem hodiernam recte Cadem et Devolutum petitum
ipsum et Ipsius Dni Antonii Melodrowski et Maximum de Lubieńskie
Congses Sigismundum Lubieński Jacobum Mathiam et Michaelem
Lubieńskie Stanislaum Kemiszewski et Annam Gorzeńska
ska invicem Congses Franciscum Zabowski et Albertum Strachowski
Felicem Kolankowski et alios Haeredes Bonorum Lubieńskie Actr
cosq D. Antonium Melodrowski et Stanislaum Kemiszewski suo
et Alior Actr nomine partium Matr Lucam Morzynski et Sym
phorosam de Mszczyńskie invicem Conjugibus Subdapiferis
Radomienses et Dno Albertum Popkowski Citatis et Dnum
num Melodrowski coram Judicio quem Comparendum et Secum Judicii
Controversiam quae Rationa Controversiae Judicium Summarium indici

exauditis judm decidendi Terminum Partis Actr pte Cid
edit causa ad judm edit, Sequit Causa ipsi facti sui
in Judicio p movetur quia sine Juyuisitionibus decid non Va
let Prout de Judm parte Utriq Relationem Juyuisitionis tan
to probationem quam communicationem p Sequentes Judices
Sui ex alternata in Polo Celebrand Cadentiam Legi
descript Celebrand Terminus Dat et Concedit Conservand
Terminum Partibus memorat Utriq in valleyat Judicij
Sui sine quasi ad citationem Comparendi Parat peremptr
riumq Incontinenti Mihi Rmo Dño Haidus Paulus Bmi
vir de Borowo Cmethanum Authus et Jurat palam Dñi
Quia ipse Citationem Literat Sigillat p Judicio ipsius
Servient edit Cori ipsat Citat ipsat Citat ad Bona ipsius
a Juxta Datam in Cta Rõa eda Ãe Dñi Sancti Millesi
Apli Anno quo ipsi debit exportant positi in Regni del.
Depositione notis cant de quo ipsi ex Mihi fecit
Relationem.

Baritis Gsi Niedzwiecy p SS Jezewskie

In Causa et Actione Judiciaria Infrascr inter Dñm Martinum
de Kaluwskie primum ord S. Alberti Jezewski exprocuratorio Secundi
Vide Dñi Adami Kommomke Reclutam Contem Udicum Metro
politum Adamum Sabbatum bini mis Jezewski Felium Actr
oris et GS Joannem Niedzwiecki et Constantiam de Kaluwskie
Juriscons Conjges et quoq abutrinq ipsius Indigenq curiar
de Lege Requisita Inhaerendo Mandato Suo immediato
Documentis pte ab altera Citati Rei pco Quia dict Gsi
Niedzwiecy ipte Summo Centum Octoginta Flo
rum Marcis et Lutis Decem Grossis Polonicis a Suis Actr ipsi
adjudicatis Locationis indigenq et Loco in Termino
Satisfactorio Solutionis in Locatione apud Scamna Actr
personaliter cand p Summam et Securitate ipsi
Rei Actr Inscribi permittendo ac inscriptionem sup
cand Summam ac Coram Actis Cronq Die Sta Memo Ac
quisitis in Anno quo p se Actr ipsi Rei tandem
acceptarunt et viscerem Anno sequenti Marcas
et Lutas Supradict Decem ipsi adjudicat Solvere
Manuali quietatione Die Sta Augusti et ipsi Dñi
Dzwiecki data in effectu ipsimet Levare Actam pl
acceptatam inscriptionem Levatisq Marcas Requi
sitas Suam actr in Termino Satisfactorio in Actis
supradata Summa de Consensu ipsi in Bonis Actr
compensata et ex pensione pendente tanqm a dem
ma Locatione indigenq Securitate de Pensionis et Mar

carum

et Marcar en Effecto Lecad Condemnacionem Sup dicis Act sub
reptitiè Obtinere q̃ueunt p̃uenerit Quartalio nem Ilice Cum Cessio
re p̃ut appromiseruntur in Rem Sui Ced Tab non Pueniunt Lucarta
Citant ad Videnq̃ et Audiendq̃ ip̃i ad Intendnem Quartalionis una Cum
Cessione Decessed ac Summa Centum octuaginta Florend Bon ex arbi
trio ip̃i Ipſi Ipſe Reducendo recompensata stringi et Compelli Con
tra ip̃i Ipſi
Dermaldnem in Termino Satisfactionis debite sup dicis Act Obtend
Sub pena Casari aut aero Suor Act Cruum centum Condemnationis q̃ Subreptitie
Obtentorum penis q̃ueq̃ Judicio arbitrario p̃uenire valeaq̃ Procu
gentie Legis et Justicie Cont ip̃i Statuti et Contentari Alias Citato
re cauq̃ p̃missa fieri in Scriptis queq̃ indemnidemnare recte
Cadeq̃ et decernendo p̃tibus ip̃i Cquis de SS Marchamano dela
Cheria primi ad Ill Alberti Jezewski Secundi exposit Vte ad Ill
Adam Commonstri Relicti Centum Viduam Mathewm tum Ada
Adam Commonstri Relicti Cont Vidua Mathewm
mum Sabbam Jezewski Filium Act pnbis Et quoniam Ill Joan
nes Nadurecki et Constantia de Laskow Conjuges Citati p̃q̃
in Trib Disparent et Secondemnare p̃ntent p̃inde p̃fat pars Act
orum Judicij p̃q̃ Comparens et Instanq̃ Eunq̃ hodiernum p̃ Tribun
Judicum Modernor tradunq̃ Lre et attentano memorat Citati ad tue ju
risdnem p̃ MRP Paulum Borowicz de Borowo Cmethonum Auctorum et
Jurad nros et ultra juris formam Vndecim Quatuor Stamati et Nocad
rum tamen Comparen et hor in Curia Cassationis Condemnationis inter
mino Satisfactionis Obtente inungendq̃ Recognitionis Quartalionis sup
Centum octuaginta Florend Bon p̃ Act expendend Provisione
"alias in toto ut p̃ in Curia p̃q̃ Jur Cmethonum
Inserum" ad intente Judicio p̃q̃ Condemnant Condemnatq̃ p̃q̃
ulterius q̃ Scis p̃ Judicium hoc eorum Causa fieri et exequi postulant
et Judicium p̃q̃ fieri Communi Postulatorio q̃ Pris Act ut hic ite arma
endo pariaq̃ Bonorum decretum p̃q̃ decernit et ad publicandq̃
candq̃ eorum Bonorum penarum supradictorum Inclinum Judicialem Act
et deputent duos Mlos Satisfactionis deputationis Illud a Judicio q̃
pro tribe memorat Citati ad Ipsa fundata p Inclinum Bonorum penarum
modo compro obtentarum ac ip̃i met Citati q̃ueq̃ in Trib Disparentes ipse
Bonorum juris Communi Contumaces et Rebelles hic in Actis Scabel Ju
Judicialis ac in Alijs hoc Publicationis Solitis q̃ueq̃ Plenius Alleg
te ad Judicia moderna Forumq̃ Publicum Congregati alta una q̃ue
mica et sonora Voce p̃clamant Publicant et ad mobilicandum
Omnium q̃ hinc q̃ueq̃ indubium deducent de quo q̃ueq̃ dem
Pralis e loco Publicationis Sacri ad Judicium reducens sent Rela
tionem post quam publicat ut q̃ mos est Bonorum penarum
Judicialium q̃ueq̃ Terre Actum q̃ tuncq̃ mota q̃ueq̃ Curia Com mu
nis executionis Causam hanc cum toto eius effecto ac pariter ip̃i
ad meam Loci Capitaneatus seu meor Locum Capitaneum vel
Locis vel quor sui Deputatum q̃ fat Ill Cujus Bonis sunt Subrient et
redient remittit et remittebat q̃ueq̃ "In Contumacia" MRP Paulum Borowicz de Borowo
Cmethonum Auctorum et Jurad patrum nrt Quia ip̃i Citationes Libelli q̃ad
q̃ Judicij q̃ueq̃ seminq̃ dict Cont q̃fat Citati ad Bona de Skok sup Summa ani
Ung Florenq Tria Dal p̃ Ill Matris Dominicum Actus q̃ueq̃ Debiti exportantq̃
sunt relinquunt et de quo Actione Rationem reddere q̃ueq̃ ut Mlis sunt Relationem et Inventa
ut ad Curiam Relationis Cassationis Seriem in toto approbarunt Confirmarunt et ratificarunt
q̃ ut q̃ueq̃ approbant Confirmatis et ratificant q̃ueq̃ tenore q̃mpfatorum

Barte Gsi Niedzwiecy ℔ S. Jerzewski

In Termino Hodierno ad Decŏ antenor. Judicij ... mundata ... quæstionis
Secundo pd Dominicam Rogationum proxima Sabati Die Decima
Mensis Maij ad quem Dñ ptes Infrascriptas et planandã Lãs ad Terminũ te
quem vel parte moderno cum Termino in Jure Contento Dñ Conservato
respecte Data et Conscripta Esset in Causa et actis ne Judicantis
Infrascripti Dñi S. Martinonam Kalkowska primi ad S. Albertũ Jerzewski Secundi
ex post Voto Dñi S. Adami Kommonski Relicti Conthori Viduano ad alium et S. Joan
nem Niedzwiecki et Constantiam Kalkowska Jurium Congũ et quæ ad Indigenam
tum quæ de Legis requisita in hac re do Maiori authũ Rmi patte ad Judm quem
pete ab altera Cthat Dñi pro Quatenus ipõ Summas regestro p se ibi conventa
Specificatas ... cum ad S. Albertũ Jerzewski primevo manito mandas ipsi
ac Reconstates et pote tam in expedientem melioribus Circa susceptas
multis honestis in locis Servitia quam in Vindecationem Substantiæ
Paternæ in bonis Borkowo Sit cum aliis Mis Simone Stanislao Pin
ama Dominorum Eorũ Bonis Obligatoris Possessione expedienda Condemn
sones erogat Soluerit et realiter enumerent quare Cthat ad
Videndã et audiendã ipõ ad Solutionem Summæ Regestro Consen
Specificandã ad Mille Trecentos Triginta Unius Sym Groschorum
ipsum ad ipõ ad pacificandã sequelandã Sententiæ Judicij
ipsum Singi Solutionem ipsius Summæ tam in Expeditis
ipsum Singi Solutionem ipsius Summæ tam in Vindecationem Substantiæ
Matris ipõ Cthat Secum Acti Concernen. erogati una cum pensione
Decem Lãs expensas refundi ad quod Juris ent audi et
Sententiam alias Decreto cõd impsa fuerunt ne Allegando in
Dum hodierna ne Citandã et Decernen. ptibus ipõ et quã Sua
Particula Delatione Dñi primi ad S. Albertũ Jerzewski Secundi ex
post Voto Dñi S. Adami Kommonski Relicta Conthe Vidua Matre huius
S. Adami Sabba Jerzewski Filio ad pubtã et quo manus Sui
Joannis Niedzwiecki et Constantiæ Kalkowska in Decem Congũ
Cthat ipsum in Termino Disparent et se Condemnare petunt
Unde ipsi pars Ad Curam Judicis ipsum Comparens et Termi
nium eundã hodiernum et totum Judicem moderno Tractum
Hic hac in Causa Advocatus memorati Cthi ad Jus Judicis ℔ Mr
S. Paulum Bronisz de Borowo Methodum alium et Juratũ testes
et alios Juris peritos Viros Lectos Clamat et Vocat nomina
nem Comparendi et hoc intuitu Contra ventionis Decreti Judicij
Dñi Satisfactionis eidem Decernendi et Soluendi Summam Dñi
Specificatam Dñi ea propensum et quibus ... ipsum instante alias
in toto et ipso Libro Regestri Juris principalis admittente
Judicem ipsum Judicium ad offerre Condemnari Condemnatã ipsum
ultionem ... Judicis ipsum ea in Causa ipsum et exequi
portuerit et Judicem ipsum Juri Communi protulationem per
hac ad absolute ad minuendã penam Bonis ipsum ipsum et
in Obedientiam decernat ipsum Decernat et ad publicandã eandã
Bonis penam Superscriptum Mutuum Judicis addendo dicte
putant Qui omnibus ... ipsum deputationis ... ad Judicis
ipsum habitã memorati Bonis pendentis ad ipõ ad Cthat
Summam

[illegible] in Termino Dierum [illegible] per bannitos pro Communi Contra nos et rebelles Nros atq; Stabe publis animadvs Curiæ Bleatum Solitis [illegible] plurima Abbate ad Judicium moderne formæ publicum Congregato alta sua [illegible] voce Nove declarant publicant et ad Notitiam Omnium [illegible] deducat de quo [illegible] loco publicarius [illegible] ad Judicium redigens fuit Relationem p[er] Quam publicat ut [illegible] est Relatum fuisse Judicium [illegible] Pro facienda [illegible] Juris Communis Executione Causa [illegible] Contra Bona [illegible] effecta ac Partibus Ipsis ad Nrum Curiæ Capitaneum seu Mm Curiæ Capitaneum sub Causa vel [illegible] Jurisdictione [illegible] Cuius Bona Sua Committunt et resident semp[er] [illegible] hoc [illegible]

Datum Actum in Bellio in Terrarum Communibus Tenebris Placentiæ Districtuum Bellicensis Simul et Placentiæ Vigore Legis in Diem hodiernam præsentibus Fra Juncta anæ Festum Sæ Fidei Urbis Dei Patris Salutis Die Vta Mensis Octobris Anno Domini 1779no

Decretum Communicatorium Documentorum inter M. Zabreuchi Mercy [illegible] Placentiæ ac alios

---

In Causa et Causarum Judiciali Instantia Inter Mum Ignatium Vice Palatinum Placentiæ Exactorem Finalem Actorem Sacræ Regiæ Mattis Romanæ Fratres inter se Germanos Zabreuchi et Dnos Catharinam [illegible] Ignatium Marcellinum Placentiæ Secundi exp[ar]te Vtr[iu]s ad [illegible] Petrum Leonardum Placentiæ Rolandi Contra Vtrumque Matrem Rationem Reddendo et Jure plures Placentiæ Reum [illegible] Documentorum Causam [illegible] Juvare ad Judicium [illegible] parte ad Alterius Causam ad Videndum et audiendum ad Solutionem Summæ Duorum Millium Florenorum [illegible] et quorumvis Mille Mcæ Zabreuchi [illegible] Actenus vero Fassa ipsi met Mm Zabreuchi Illum quandam Gnosi olim Paulo et Victoria modernæ Actrici Sibi Germanis Fratribus interse abutentium [illegible] ipsi Dno Catharinam Zabreuchi ultimo hoc Consortio in Summam [illegible] Actorum Depositi Rationem inscripta Sententia Judicij [illegible] Stringi [illegible] et Nicolaum Magistri et Victoriam de Stefanis hic unicum Congiis et Quorum [illegible] quæ cum de Lege requisitis competent indigent Actibus

Solutione

Solutionem Suprascriptae Summae una Cum provisione
provenientem demandari Litis expensas refundi ac id
quod Juris erit decidi et Sentiari alias Citatione
eadem praemissa fusius in Se obloquentem in Diem ho
diernam recte Cadentem et Devenientem Partibus ipsis
utrisque et quidem Mco Ignatio Vice Palatino Gnesnensi Eu
stachio Generali Adiutante Sacrae Regiae Mattis
Fratribus irrmis Se Germanis Zalinewskie atque Gso Nico
lao Mieczynski et Victoria de Strzyszewskie invicem Conjugis ac Melchiorem Mieczynski Gsa Josepho Klenewski Citatis pro
~~Josephum Klenewski Citatis~~ pro Gsum Bonaventu
ram Ciołkowski Gsa Catharina de Pęskie ultimi nuptiis
olim Gsi Petri Kozłowski Relictis Conte Vidica Citatis pro Hia
cynthum Przedpełski Judicum Accidentis Citationem Partis
Actis Partis Citatis edit Controversijs Partium exauditis Siquidem Causa praesens
Inveterata promovetur quae Sine Communicatione decidi non valet
proinde Judicum ad praesentem Legis ab utraque Parte Communicationem do
cumentorum pro Sequenti Judiciorum Terminum Plocensem tra ida pri
us et proximus ab hinc in Płocko Juxta Suam Cadentiam Lege
Descripti Celebrandae Terminis praestandae cenuit cenetque
praesentem Conservandae Terminum Partibus Memoratis
Utrisque in praallegatis Judicijs Suis Sine quavis ad
citatione Comparendi Paratis peremptorium In Conti
nenti MRGP. Paulus Borowicz de Borowo Cmethorum
Authus et Jurat palam rest Quia ipsis Citatis Literatis Sigil
latis pro Judicijs praesentem Servientem edit Conc praefatis
Citatis ad Bona Woźniki ~~praesentis Datum~~ tra se
cunda pridie Festi Sancti Mathaei Apli Anno praesenti
delulit exportant posuit reliquit et depositione Notificant de quo praesentem
Mlis fecit relationem

Actum in Siepr. in Terminis Communibus Terrestribus Plocensibus Sabbatho postridie Festi Sanctae Hedvigis Viduae Electae DEI, Scilicet Die Decima Sexta mensis Octobris, Anno Domini Millesimo Septingentesimo Septuagesimo Nono ob Continuationem in Bilsko mente Legis Causarum Die hodierna Inchoatis.

Coram Mtis Gabriele Antonio bini nominis in Karwosieki Karwosiecki Judice Joanne a Gumowo in Utraq Krasniewa Gumowski Subjudice, Francisco a Ciotkowo Ciotkowski Notario Terrestribus Plocensibus

Decretum Communicationis Documentorum Inter ~~Bernardi Infideles Wołek et Szymsio Jozwowicze ac alios~~ Generosum Paulum Guyski et Infideles Wołek et Szymsio Jozwowicze ac alios

In Trno hodierno exactione literatae Terri Plocenae tumq Relatione authae Terri Dobrinenae Quar et Quidem adcitationis Tenor sequitur talis Stanislaus Augustus DEI Gratia Rex Polonice magnus Dux Lithvaniae etc. Vobis Infidelibus Szymsio Jozwowicz Wołek Jozwowicz Filijs Sare seu alterius nnis primi ott Infidelis Jozef Secundi ad praesens voti Infidelis abraham seu alterius nnis Sartoris matri Judicijs Siepcenae de Personis Bonisq Vestris gnaliter Omnibus mandamus Ut in Trnis Communibus Terribus Plocenae prius et proximius abhinc in Siepr. justa Suam Cadentiam Celebranda praeter ac peremptorie Compareatis ad Instantiam Gsi Pauli Guyski actae Qui Vos inhaerendo Documentis Causae praesenae Servienae Et Quidem assa indigenae cum debita Eadem Citat seu potius ad paratae Processum loco peragendae Executionis adcitat ad videndae et audiendae Vos ad Persolutionem Summae Quadringentorum Tynphonae Polonicatae per ott Infidelem Jozef a se actae contractuna cum Provisione retenta Sententia Judicij nostri Stringi In ~~solutionem~~ Subtractionem Condemnationum poenas irrogari ac

Ad

Vid Dñi Justitiæ erit Statuti vltis Pasturi et Judices
responsum Datum in Sieprc Die Septima Septembris Anno Dñi
1779 Relatis nris Dog Authce Jerñi Dobrinensi Series talis

Acta sunt hæc in Lipno in Determinatione Postionis Authis
Jerñium Dobrinenq Fra secunda ante Festum Sancti Michaelis
Archangeli scilicet Die vigesima Septima mensis
Septembris Anno Domini 1779no. Coram Judicio actig
penes Jerñibus Dobrinenq pñtes Compasens M.R.S. Providus
Casimirus Olbrysiak ele Oppidi Sieprc Authus et Jurati
sancte vrit Dria Jose Otto Lütt Sigillati pro Judicijs Jerñibus
Plocenq in Sieprc agitandq Serviens tenoris talis Stanis-
laus augustus D:G: Gratia Rex Polonie Magnus Dux
Lithuaniæ etc. Vobis Joo Paulo Pasenti et Meo adamo
Subclaysser Vendenq Filio Joysthim de Pasonis Bo-
nigq Vestris gñaliter omnibus mandamus vt in
Trnis Communibus Jerñibus Plocenq Fra tertia pmissa
et Jaiñ abhinc in Sieprc Celebrandq pñter ac perempto-
rie Compascatis ad Instantiam Infidelium Seymo
Wotek Jozwowiczow ott Infidelis Josef Jakubowia
anteacti ni Bonis Malussyno Arendatoris Filio Auth
Dri Vos in hærenq maoni Sue Coram acta authice Rne
pauli Citant cumpotius ad Incidentiam Causæ et Adhæ-
catus tui Joi Pauli Guyski intenta Solutionis summæ
ad ringendum Tymphone ad Jurim nostrum cong le
Actis et alios instituta Adiciant y Eo dria Vos et Dria
tu Pie Paule Guyski Pasens Subsecutis ott Infi-
delis Josef Jakubowicz Suos Actis Parentis in Seymi
senijstis Bonis Malussyno fatis formata sibi quæ
ex interesse ejusq ott Infidelis Suos Actis Parentis
tam ad Solutionem se Actis quam et Sorores Actis respectu
solutionis Summæ quarq sibi Actis et Sororibus in
sciarum illegali pretextuosaq tantum pretensione non
modo Vaccam et unum Taurum Stanem cum
omnibus requisitis Valoris dumgendo Tymphona
ni se Complectant fatis derelictis interceptis eorum

etiam

etiam suos actt et sorores actoris in minorennitate existenę quid
se detinuisti Jam verò Infidelem Szymsio actt ad Exolutionem
Pretensi per Ipsum Patronimici oneris nullis actt demon-
stratis ab Eodem ctt actt Parente super hocce Onus scriptis
ac Documentis Omnino stimulasti ꝑut de facto Sum-
mam Centum septuaginta Tynphonę gratia evincula-
tionis emancipio suorum actt et sororum suarum Eidem Paulo
Góyski exolutt nulliter a se actt infideli Szymsio
~~actt~~ emunxisti aliosq Iudeos sieprcenę ad effide Jus-
sorium nnę Infidelis Szymsio actt scriptum super
summam Quadringentorum Tynphonę aut Florenorum
nullo modo per actt ab Eodem Gso Paulo Góyski leva-
tam inscio suo actt coegisti et in virtute Ejusdem scripti
per se actt Infidelem Szymsio non subscriptis ad solutionem
ꝑallegatae summae omino stimulasti ~~subscriptam~~ supra verò Vac-
cam ac Caubum cum Ejus requisitis non vis resti-
tuere Quinimò Infidelem Szymsio actorem et alios extra
Participationem substantiae Parentalis extanę Trnis
suis ꝑ solutione ꝑallegatae summae Quadringentorum
Tynphonę ad Iudm nostrum institutis impertinenter
aggravat Condemnationem in Iudicijs nostris non
Edita Cittone obtinere ꝑsumpsisti Jam autem Mce
actame Góyski subdapifer Verdenę de Exolutione
ꝑfatae summae indebite actorem sepissime inter Jur-
bas pro Quibus ꝑmissis Citamini ad videndum et audien-
dum scripta Quaevis ad supraposittt summam Quadringen-
torum Tynphonę nullo modo ab actore levatt sese Regu-
lantia et Fortunam Infidelis Szymsio actt ~~inerant~~ inoneran
ex Rationibus supraseris et alijs in Trno Tmisin-
ferenę Cassari Quibus Cassatis actt ab impetitione
Citt liberari solutionem summae Centum septua-
ginta Tynphonę nulliter ab actore infideli Szym-
sio Emunctae una cum ꝑvisionibus ab Eadem ꝑveniente
sibi actori demandari Processum Quemvis Illtime super
actt ex Parte Gsi Pauli Góyski obtentt sine poenis Cas-
sari poenas nnę Processus aggravationis et in litis

expensar

expensarum inductionis sup Vos Citatos extendi litis ex
pensas refundi Ceteraq Quod Jus et aequitas po:
poscerit conq Vos Citatos statui decidi et sententiari litis
Jmo Advenienq Parituri et Judicialiter responsuri Datum in Sepe
Fra Secunda post Jm Natalis Beatissimae Virginis Mariae
Pxa Anno Dni 1729no. Edictum conq Pfatum Citatos ad Bona
Maluszyno Fra Sexta post Jm exaltationis Sanctae Crucis
Anno Pzenq detulit exportavit posuit et reliquit de
Quo Pzens Ejusdem Mlis Relatio Ex Actis Terrestribus Do:
brinenq extradictum Sniechowski manu propria legit Winnic:
ki locus sigilli Ejusdem ~~Cadem~~ Judicij In Diem hodiernam re:
cite Cadenq et devenienq Ptibus Ipsis utriusq Et Quidem
Gso Paulo Guyski Actum et Citatum pnlter et Perfidis
et Infidelibus Szymsio et Wolek Jozwowicz Citatum et Actum
pnlter Gso Adamo Guyski Citatum pnlter Coram Judicio
Pzenq Comparenq et Secum Judicialiter controvertenq Quar
ptium Controversijs in Judm Suum inductum Exau:
ditum Judm decidendo Cionem Partium utrarq Suum ad Judm
Editas Controversijs Ptium exauditum Si Quidem Cau:
sa Pzens inveterata promovetur Proinde Judm dila:
tionem Communicationis Documentorum pro sequenq
Judiciorum Terminum Plocenq Fra tertia prius vel proxi:
mius abhinc in Sepe Celebrandq Cadentia dedit et
Concessit Put Pzenq dat et Concedit Conservando Jmum
Ptibus memoratum utrisq in Pallegatum Judicijs suis
sine Quavis Adcitatione Comparendq Paratum peremptori:
um In Continenti M.R.S.P. Paulus Bonewicz de
Borzewo Cmethonum authus et Juratum palam ovit
Quia Ipsi Citationem literatum sigillatum p Judicijs Pzenq
serviens Edictum conq Pfatum Citatum ad Oppidum Sepe Do:
mosq in Platea Judaica situm juxta Datam et an:
num In Citatione positum detulit Exportavit po:
suit reliquit et de positione notificavit de Quo
praesentem Idem Ministerialis fecit Relationem

Bamti P. S. Petrykowska Relicta Consors Potetti et Succes-
sores ex oth Goa Gertrudi Kuchárska pdecne Kęckiezyńskii
Dłuscewscy Karwowscy Szumańscy et alij per Nouos Kle-
ncewskie Bonesticc ac alios

In Trio hoc tempo ex adcitatone literali Terri Plocens Cujus
Tenor Sequitur talis Stanislaus augustus Dei Gratia
Rex Polonie etc Vobis Gnosis margarethe de Kuchárskie
oth Goi antonij Petrykowski Relicte Conti Vidue, Joanni Go-
tecki et Succombus ex oth Goa Gertrudi Kuchárska pcelene Fran-
cisco Kęckiezyński oth Valentini Filio cum oth Goa agnethe Ku-
charska pcreatis Bonor Szumanie Postuty Asteactis. Ma-
gnifico Josepho Jeżewski Vice Colonello Caeretus moder-
no heredibus tam Gsis Salomee Gi alberti Dłuscewski
agnethi Goi martiani Karwowski Marianne Goi Josephi
Szumański Contibus Rovecsewskim oth Goi antonij Ro-
secsewski Sterilitet de hac luce decesi sororibus germanis
Bonum manta de Bonis Bonis Vestris gltet omnibus
mandamus ut in Trio Communibus Terminis Plocens
Fa tertia Prima vel Gsiis abhinc ni Signe Celebrand Pritter
ac peremptorie Compareatis ad Instantiam Gnosor Nicolai
Francesci Lucæ Rosalie Goi michaelis Kamieński Sect-
vigio ymmi oth Goi Francesci Prorekowski Secundi ad
pens vote Goi Balthasarii Bolczewski, Francisce Goi
Joannis Szczytowski Contum Fratrum et Sororum Inter
se Germanor Klenciewskich oth Goi Joannis Klenciewski
cum oth Goa Eva Zboińska quond Gsor Joannis Zboński
et Dorothee Bukowska Conjugum Filie pcreatarum Fili-
orum et Filiar oth vero Goi Lucæ Zboińskii prepotum tum
Salomee Zboińska ymmi oth Goi Josephi Borzęcki Secun-
di ad pens vote Goi Josephi Lesniewic Contis oth Andreæ
Filie Quond Suprascripti Gsor Joannis et Dorothee Bukow-
ska Conjugum Zboińskich neptisse niemorati vero Goi Lu-
cæ Zboińskii Bonepticse Jam autem oth Goi Josephi Karski
sterilitet de hac luce decesi oth Gnosor Joannis Karskii et
Bogumile de Zboińskie oth Lucæ Filij et Filie Succor
naturalium ac Suprascripti maritj acto Qui Vor Et Quidem
Asa indigene cum Pact de leye regnicola Inhierend Dom-

mentis

Documentis Causam pene Suffragane Citant seu potius reassignande vobis Causam ꝓst Translapsum Terminum Inducie manere ad Parata anteriores Imo parata Decreta Decima ꝓrtim Communicatis Documentorum Paratas Condemnationes loco pagende Executionis Ad citant Jely Ad videndum et audiendum Vos Pasqata Espione ꝙ olim Perillustrem Dominum Melchionem Zboinski ꝓtermissis aliis in rem ꝺ̄ni Georgij Roseiszewski sterilitet decessi super Summam Duorum millium ꝓ ꝺ̄ni Petrum Josephum Karski sterilitet vita functum ꝺ̄ni Joa Bogumila Zboinska ꝓdecessorem Filium ꝺ̄ni et Vestri Successores Roseiszewiam avunculum Jure Successivo in se ꝺ̄ni erga vos desolatis cum ꝓjudicio ꝺ̄ni recognita Decimum Terre Plocensis ad malam Informationem et cum ꝓjudicio sine comparitione Sua ꝺ̄ni plectum meliorari Portionem Summe Ejusdem justa obloquentium Documentorum et Genealogie ꝓ se ꝺ̄ni una cum positionibus per Vos ex Vobis Competentes solvendi demandari ad Participationem proventus ex Bonis Dominicalibus Postuly per Vos Successores Roseiszewianos ꝓcepto ꝺ̄ni admitti et per Vos ex Vobis interesse decidendi declarari Complanationem per Successores Roseiszewianos cum Ill̄ Petrykowskie Potentia et Regalitatis sine Scitu Suo ꝺ̄ni et Consensu cum ꝓjudicijs ꝺ̄ni Confectam Pascui Duarum Pasquarum mentem Documentorum portionem Summe Dom: goe millium Tymphorum ꝺ̄ni erga Successores Roseiszewianos concernentes una cum positionibus ꝺ̄ni ad alterum tantum decreta agnosci et ex Bonis Dominicalibus Postuly solvendi determinari Vos vero Ill̄ Petrykowska Potentie et Regalitatis ad repetitionem apud Successores Roseiszewianos declarari Processum Vi ex Pte Vestri interpositum admitti Deinde Communicatis Documentis ꝺ̄ni Petrykowski ꝺ̄ni Penas ni sublatis Processus impugnari se ꝺ̄ni super Documentis ꝺ̄ni Curiam admitti ac ipsi Quod Nunc ex decretis et Sententiarum Actis Partium et Responsorum Datum Recepto Feria Secunda ꝓx Festum Sancti Bartholomei Apostoli

Ill̄

Hora anno Dñi 1772mo. In Dei Nomine Amen
Cum Ego Joannes Nepomucenus Ignatius Ioannes
Baptista Franciscus Xaverius Antonius Felix Ioannes
Nepomucenus Ioannes Baptista Franciscus Xaverius
Antonius Felix Ioannes Nepomucenus Ioannes Baptista
Franciscus Xaverius Antonius Felix Ioannes Nepomucenus
Ioannes Baptista Franciscus Xaverius Antonius Felix
Ioannes Nepomucenus Ioannes Baptista Franciscus
Xaverius Antonius Felix Ioannes Nepomucenus

et deputavit Qui mlis satisfaciendo deputaoni suae a Iu-
dicio pseng habitae memorato Baonis poenam modo pmis-
so obtento ac Ipsammet ~~Gnosn Ibyszewski~~ Citto pseng
in Trno dispareng esse banitos Juri Communi Con-
trarios et Rebelles hic in atrio Stubae Juullis ac mali-
js locis publicaoni solito pseng plurima nobilitate ad
judicia moderna forumq publicum Congregata alta
sua pconica et Sonorosa voce pclamavit publica-
vit et ad notitiam Omnium ptunc pseng in Dubi-
am deduxit de Quo pseng Jdem mlis eloco publi-
caonis suum ad Iudm rediens fecit Relationem
Post Quam publicatam ut pmissum est Baonis
Poenam Judm pseng Terre plocenq pfacienda Jux-
ta pserum juris Communis Executione Causam hanc
cum toto Ejus effectu ac Partibus Ipsis ad meum
loci Capitaneum seu mcos locorum Capitaneos sub Cu-
jus vel Quorum Jurisdictione pfati Citti cum Bo-
nis suis consistunt et Resident Remisit Remititq
pseng cum Comparenq vero mco Jezewski Judm pseng
Terre Plocenq Causam pseng ad Imum ex Remis-
sione seu adcitaone pcidenq suspendit suspensamq
esse vult ac pseng declarat Conservando Imum Par-
tibus memorato in pallegato Judicijs suis sine Quo-
vis adcitaone Comparenq Parato Peremptorium In
Continenti M. R. G. P. Paulus Borzewicz de Borzewo Cme-
thonum Authus et Jurato Palam rvit se Citaonem
Literato Sigillato p Judicijs pseng servienq Edito conq
pfato Citato ad Bona Sumanie Postuty Juxta dato
in Citaone posito Anno pseng detulisse exportasse posuis-
se reliquisse et de positione notificasse de Quo pseng
Ejusdem mlis Relato

Decretum injunctae repositionis Inquisitionum Inter mcos
Pruszborski Thesaurarie Zakrocimenq et Bromirski V. C. C. P.

In Trno hodiemo ex adcitaonibus literato Terribus Plocenq

Trinis

Trinis Quar Tenor Et Quidem Primae sequitur talis
Stanislaus Augustus DEI Gratia Rex Poloniae magnus
Dux Lithvaniae etc. Tibi mco Josepho Bromirski Vice
Capitaneo Crenae Plocenae tum Laboriosis Joanni Aurigae
Antonio de Garlino Bartholomeo alijsq Subditis et
Famulis de Personis Bonisq Vestris gnaliter omnibus
mandamus ut in Trinis Communibus Terribus Plocenae
Fra tertia prius aut proximius abhinc in Sepre Celebrandae
pntes ac peremptorie Compareatis ad Instantiam
mci Theodori Kuczborski Thesaurariae Terrae Zakrocimenae
Actu Qui Vos et Quidem Subditos in assa Domini
inhaerendo maoribus Coram actis authis Regni facto
seu faciendis ac alijs Documentis Causam psenae Juvanae
Citat seu potius ad Paratos Anteriores Trnos
paratas Inquisitiones adductas Paratamq Condemnationem
loco pagendae executionis adcitat idq ad videndum
et audiendum te Injuncta Continuatione actoratus tui ac
demandata repositione Inquisitionum tam ex Pte Tui Quam
ex Pte Sui Actu hoc in negotio educto L. Valentinum per
te mcum Bromirski pro Josepho assertum, Fundo Bonor
Siemichy in subditatum annectendo declarari ratione
vero inequitationis violentiar et inconvenientiar per
actionis poenis pro sententiam Judicij nostri puniri In
sublationem Condemnationis poenas seorsivas irrogari
Caeteraq pro Causae psenae exigentia Contra Vos
statui decidi et sententiari sitis Parituri et Judtes
ad haec et alia responsuri Datu in Sepre Fra Secunda
Ante Frm Sancti Mathaei Apostoli pxa Anno Domini
1729. Alterius adcitationis Tenor sequitur Ejusmodi
Stanislaus Augustus DEI Gratia Rex Poloniae Magnus
Dux etc. Tibi mco Theodoro Kuczborski Thesaurariae
Zakrocimenae de Persona Bonisq ~~Vestris~~ tuis
gnaliter Omnibus mandamus ut in Judicijs Ter-

ribus

Terrnbus Plocenę Fra tertia prius et proximius abhinc
in Sieprc Celebrandę prltes ac peremptorie Compare-
as ad Instantiam mci Josephi Bromirski The-
saurarij Brasnenę vice Capitanej Crenę Plocenę
Actd Qui te inherendo Documentis Causam presenę Ju-
vanę ac maonibus authris tumq officioso arresto
Citatd seu potius ad Paratum processum Parata
Quevis Decra Paratas Inquisitiones Paratasq Con-
demnationes ac Paratos Quosvis Tmos et Jurisgra-
dus Ptd Translapsos Tmos adeitat idq adviciendę
et audiendę Vos ad statutionem Laboriosi Josephi dicti
Oleonicsak cum Ejus Uxore ac Pueris tumq Agne-
this secundi Voti Actd Laboriosi Josephi Contis Re-
lictae Viduae cum rebus earo propriis Inventarijsq
ac tota Supellectili Domestica Sententia Judicij
Nostri stringi Quo Statutorum extraditionem instan-
taneam demandari Carentiam laborum promis-
sos Subditos sibi Actd praestari debitorum tumq
accrescentiam ac seorsivam Carentiam labor ab In-
ventarijs bonificari satisfactionem omnimodam
Anteactis Judicij nostri Decris adinveniri Proces-
sum Quemvis ea in Causa obtentum sufferi ac
in Sublationem seorsivi Processus super te Per-
ducti Poenas super te irrogari Inquisitiones eo
nne eductas reponendę Censeri Ceteraq pro Exi-
gentia Legis ac Justitiae ad Contenta originalium Ter-
minor Statui decidi et sententiari sis itaque
Termo huic Pariturus et Judlter Responsurus
Datd in Sieprc Fra secunda in Vigilia Festi Sancti
mathaej Apostoli proxa Anno Dni 1779no. Tertiae
adcitaonis Jenis Ejusmodi Stanislaus Augu-
stus DEI Gratia Rex Poloniae magnus Dux
Lithvaniae Russiae Prussiae Masoviae Samog-

gitiae

Samogitiae etc. Tibi mco Theodoro Kuczbor-
ski Venatoriae Zakrocimensis et mco Paulo Chmie-
lewski B.C.P. de Personis Bonisq Vestris
gnaliter Omnibus mandamus ut in Judicijs
Terminis Plocensis Fra tertia prius et proximius
abhinc in Sieprc Celebrandis pltes ac peremptorie
Compareatis ad Instantiam Instigatoris
Judicij nostri Ejusq delatoris mci Josephi Bro-
mirski Vice Capitanei Crensis Plocensis actu Qui
Vos inhaerendo maioribus Suis Coram actis au-
this Dni facto Citat idq ad videndum et audiendum
Cassata Condemnatione ex Parte Tui Mci Kucz-
borski Super Suo acto nostro in Judicio in Sieprc
in Trnis Communibus Fra tertia pro Dcam
Exaudi in Anno nunc Currenti subreptitie obten-
ta Vos rne tam Processu nostrum ad Jucm
instituto aggravationis Quam Supra scrae Pce-
nae Banitionis subreptitie obtentionis Poenis
Condignis Puniri in negotioq eodem in Quo pmissa
Condemnatio obtenta esse elicitur incompetentem
actionem decerni Litis expensas refundi ac
id Quod Juris et Justitiae erit statui et sen-
tentiari sitis itaq Trno huic Parituri et Judi-
ter responsuri Dato in Sieprc Fra secunda in
Vigilia Festi Sancti Mathaei Apostoli Anno Dni
1779no. In Diem hodiernam recte cadens et de-
veniens Partibus Ipsis Et Quidem mco The-
odoro Kuczborski Thesaurario Zakrocimensi Actu et
Citto pltes et mco Josepho Bromirski Vice Ca-
pitaneo Crensi Plocensi Citto et actu per Gsum
Josephum Lempicki Inscrum Plentem Gso
Paulo Chmielewski B.C.P. Citto per Gsum

Valentinum

Valentinum Chmielewski Coram Judicio Pseneae
Comparenae et secum Judlter controvertenae Qua-
rum Partium Controversijs in Judm Su-
um inducto Exaudito Judicium Combinatis
actoratibus Judm decrevit Pseneq decernit Qua-
tenus Mcus Kuczborski satisfaciat Decro Ju-
dicij sui sub actu Feriae Tertiae pro Fm Con-
versionis Sancti Pauli scilicet Die vigesima
septima menae Januarij Anno 1771 Sto in Sieph.
inter Partes Easdem ad actoratum Mci Bromirski
Prolato Concessae dilationis majoris ad Quam se
Mcus Kuczborski Citlus in Antecata Cadentia re-
ceperat idq in Instanti Judicium Censet Et Quo-
niam non satisfecit Quinimo moderamini Ju-
dicij sui se subicit Proinde Judicium decernit Qua-
tenus Mcus Kuczborski in vim Succubitionis Poenam
Simplicem Quatuordecem marcarum Polonicalium Parti
Judicio Suo per medium in instanti solvat et Par-
tibus experiri mandat in experimento amputata
ad citaone Mci Mathiae Kuczborski Ensiferidae Zaw-
skrzenae Si Quidem in Decro ultimario non intrasse
Comperitur nec Ejus Comparitio necessaria Judicio
suo patet indebita pretensa Partibus Causam prosequi
jubet in prosequendo decidendo ad citaones Plium ad
Pseneae Judm Editas Controversijs Plium exaudito
Judm decrevit Pseneq decernit Quatenus Partes Reae In-
quisitiones reponant tam in Officio Crenae Plocenae ad
actoratum Mci Bromirski Quam suo in Judicio ad acto-
ratum Mci Kuczborski in mutuis actoratibus contra
se formatis Edictas Reponere idq in Instanti Judm
Censet Et Quoniam Mcus Josephus Bromirski vice
Capitaneus Crenae Plocenae satisfaciendae sententiae Ju-
dicij nostri suas Inquisitiones in Officio Crenae Plocenae
Edictas reposuit Mcus autem Kuczborski suas In-
quisitiones non reposuit Ideo Contravenisse Eundem

Sententiae

sententie Iudicij sui in Puncto non reposicionis Inqui-
sitionum Lum de inventi Injungendo Quatenus in eius
Contravencionem Penam Duplicem Quatuordecem mar-
car Polonicalis Parti et Iudicio per medium sub solido
Pignore ex Negro Panalium ttig solvat Dominus
Pasce Inquisitione pro Legenti Iudicio Termium Po-
cene Ina tertia prius vel primius abhinc in Scripc
Celebrandis Comitia Responat Conservando Jnum Partibus
memoratis Ultiug in allegata Iudicijs sui sine
Quavis Dilacione Comparend Paratum Adempli-
rum In Continenti Mlis Ami Gnalis Procuratoris
Pauluw Borsewicz de Borsewo Cmethonum Authus
et Jurati Palam vot Dni Josse Pilaonesp Lith
Sigillati Judicijs Prene serviene edicti cone ystali
Cith et Videm ex Parte Mi Theodori Kuzborski The-
saurarij Zabrocimen cone Mum Josepham Bromi-
shi V. C. Prene Plocen de Bona Joscista ex Plebe
Mi Josephi Bromisshi Thesaurarij Bawnen V.
Prene Plocen cone Mum Theodorum Kuzborski
Thesaurarij Zabrocimen ad Bona Siemaschy ex
Parte clenig Ejusd Mi Josephi Bromisshi V. C. Prene
Plocen cone Mum Theodorum Kuzborski Thesau-
rarij Zabrocimen et Pum Paulum Cmicle-
shi V. C. Plocen et Videm cone Mum Kuzborski
ad eand Bona Siemaschy cone vero Pum Cmicle-
shi ad Cancellariam Prene Plocen Omnes hasce de-
claone ijusdatam in Dnio ponit Anno Prene elatulit Exportavit Rosut reli-
quit et de posicione notificavit de quo Prene Jdem
Mlis fecit Relationem et hic subnde Jdem Mus
Josephus Bromisshi Thesaurarius Bawnen
et vice Capitaneus Prene Plocen Edicti Cone
tamcone Mum Theodorum Kuzborski Thesaurarij
Zabrocimen et Paulum Cmicle shi ad easdam Eidem macnera
serviene Relationem satisfaciend legi ni omnibus
Punctis Clausulis ligamento approbavit Confir-
mavit et Rathificavit prout Prene approbat Confirmat
et Rathificat Prene sua Recognitione premissa firmante

Banitus Generosus Franciscus Smiechowski p G. Osiechi

In Causa et Actione judiciaria infrascripta inter Gnosum Gabrielem Osiecki Br Zatszyna Tenutarium Possesorem Actt ab una et G Franciscum Smiechowski Eorunq Br Zatszyna ~~Tenutari~~ Haeredem inhaerendq maioribus ac visioni coram actis authorum factis ad judm pcens parte ab altera Citt idq p Eo Quia ipse Sortem in Bonis Zatszyno sitt Actt Studio et Cura ipsius Conducti et ad id convocati Contractu ad Triennium conscro dimiserat hocce Conventionis spatio suprascro ot Parenti ipsius volatilia ad numerum Quadraginta hordei Fosti Poretos Tres Lardi ex porco partes Duas id est succidias arvinam unam vulgo Sadlo nec non Florenos ad aliquod decem in victual et alia quaeque oportuna pro uno Anno dari tribui et reliqui in Fundo circa dimissionem pmissor Br se se obstrinxit attamen non solum Eiq Parenti Suo haecce ad multiplices requisitiones extradere voluit Actor vero Eunq olim Parentem ipsius omnino et coactive suppeditare adstrictus erat verum etiam Subditos non totaliter juvaminosos in Possessionem Actt dimisit ad Labores pctanq Contractu per Subditos nunquam practicatos porrexit profugationis Causa tam Cso Andreae quam alijs extitit Agros in Smoiewo Sitt ad tenutam seu extenuanq Summam expositt in Arendam falsessi quidem in GG. Uminskich obligatoria possessione existunt porrexit Inventarium

Inseminationem in Absentia Actt ultra rej
veritatem Conscripsit Subditos ad profuga-
tionem et inobedientiam Commovit et fomen
tavit Dimissis per Contractum Ejsq Sortibus
una cum Inventarijs omnibus ac quibusvis atti
nentijs Contractu Arendatorio contraveniens
praedictt Contractui Equos unius paris ac Bo-
ves itiq unius paris Contractu Arendato
rio relinquere per ipsum Cittt declaratt pt
Conservationem praedictorum Equorum et Boum hie-
malem per se Actt subsecutt adveniens ad
suprascripta Bona Zatszyno recepit praeterea in
Laboribus ab ejsq Equis et Bobas proveniens
Damnum notabile sibi Actt intulit Subdi
tos in oppressionem sui Actt fomentavit et
instruxit concutere suum actt Ejsq Subditis
jussit pisces in piscinis praedictorum Br Zat
szyno cum adhibitis sibi Subditis continuo
expiscavit Satisfactionem de Subditis qui
granarium recluserunt et multas res sui Actt
proprias tacite surripuerunt ~~[illegible]~~ per se
Actt requisitam non administravit Quinimo
omnia mala peragere ejsq Subditis Concessit Sor-
tes nulli oneri esse Subjectas et Subditis pro-
portionaliter habere agros sinistre exposuit
nunc autem cum SS. Gumienscy notabilem
sortem ex Sortibus sibi Actt dimissis Traditio-
ne Offsa cum inseminationibus utrisq atq
Campo magoreo exdiviserint et ipsemet
G Sniechowski subditis suis Agros non nullos ex
Ejsdem Sortibus ex quibus Actt fructificari
debuerat applicavit insuper cum adhibitis
sibi Nobilibus sumptt quodam injusto ran-
core Domum sui Actt possessioni Tenutariae
sibi Actt subiectt profunda nocte binis vicibus
superinequitavit superinequitando permultas
violentias in Eaq Domo sibi Actt peregit

evaginata framea concutere et convulnerare
attentavit tunique temporis et saepe saepius
varijs in locis suum Actt inique laesit diffa
mavit verbis indecentibus honorem nobilita
rem denigrantibus increpavit et alias incon
venientias oppressiones et injurias omni in-
quisitionum genere probandas peregit Quare
Citant ad videnq et audienq ipsum ratione
pmissor omnium poenis condignis per sen-
tentiam judicij pcen puniri bonificatio
nem ptensionem ex Fundo pululantium
injungi ratione Contraventionis Contractui
poenis seorsivis affici ratione vero attentatar
violentiar inquisitionem educenq injungi
ac id quod juris erit decidi et Sententiari a-
lias Citatione eaq praemissa fusius in se oblo
quenq in diem hodiernam recte Cadenq et de
venienq partibus ipsis et quiq Gso Gabriele
Osiecki Actt pltr et Quoniam G Franciscus
Smiechowski Citt pcenq in Trno disparet et
se Condemnare permittit proinde pfatt pars
Actt coram judicio pcenq pltr Comparens
et Trnum Eunq hodiernam per totum judi-
cior modernor Tractum legitime attentans
memoratum Citt ad jus juridice per Mlem
Rm Gnalem providum Paulum Borzewicz
de Borzewo Pinethonum Authum et juratum
tribus et ultra juris formam vicibus quatuor
Clamatt et vocatt non tamen Comparenq
in lucro bonificationis fundi ptensionum
ex Bonis Zalmyno pululantium decernenq
poenalitatis ratione attentatar violentiar
Trno originali Comprehensar injungendeq
in Actoratu partis Citt in Competenq Actionis
Alias in Totto seu pro totto lucro negotij sui
principalis admittenq judicio pcenq judtr
ac offse condemnavit Condemnatq ptentibus

ulterioraq

ulterioraq sibi per iudicium hocce ea in Causa
fieri et exequi postulavit Ad judicium praesens
juri Communi postulationiq partis Actt utili-
citae annuens poenam Banitionis legitime
hac in Causa obtentam decrevit praesentibusq
decernit et ad publicandam eandem baonis
poenam suprascrum Mlem judlem addi-
dit et deputavit qui Mlis satisfaciens depu-
tationi suae a judicio praesens habitae memo
ratam banitionis poenam modo praemisso obten
tam ac ipsummet Citt praesenti in Trno dispa
rens esse banitum juri Communi Contrarium
et rebellem hic in Atrio Stubae judlis ac in
alijs locis publicationi solitis praesenti plu-
rima Nobilitate ad judicia moderna forumq
publicum congregata alta sua praeconica et
sonorosa voce proclamavit publicavit et ad
notitiam omnium protunc praesens indubi
am deduxit de quo praesens ius Mlis eloco
publicationis suum ad judicium redieno
fecit Relationem. Postquam publicatam
ut praemissum est baonis poenam Judm praesens
Trre Ploens pro faciens juxta praescriptum
juris Communis executione Causam hanc
cum toto ~~juris~~ Eius effectu ac partibus ipsis ad
Mficum loci Capitaneum seu magnificos
locorum Capitaneos sub cujus vel quorum juris
dictione praefatt Citt cum bonis ipsis Consistit et
residet remicit remittitq praesens In Continenti
Mlis Rni Gnalis providus Paulus Borzewicz
de Borzewo Cmethonum Authus et juratus
palam rvit quia ipse Citationem literalem
sigillatam pro judicijs praesens servienti editt cons
praefatt Citt ad Bona Zalozyno Feria 2da ante
Fm Sancti Mathaei Apli Anno praesenti detu
lit exportavit posuit reliquit et depositione
notificavit de quo praesens ius Mlis fecit Relationem

Familia tam filiis quam Joannes Zorawscy Fratres
inter se Germani p. Gios Dłużniewskie

In Dei hoc Anno millesimo septingentesimo octuagesimo nono die vero Anteriori Concepte celebrationis missarum in Ecclesia Parochiali Pomiechowensi Sancti Nicolai Episcopi et Confessoris Ordinis Sancti Augustini Dominica Secunda post festum

hodiernum ꝑtatum Judicioꝝ modernoꝝ tractum
ultime attentans memorati Pdi dni Jur Judicis ꝑ M.D.
ꝙ ꝑ Paulum Borowicz de Borowo Methonum authum
et Juratis hibus et ultra Juris formam vicibus qua-
tuor Clamatis et vocatis nontamen Comparentibus
in hoc ꝑ decretum anteactum Judicij hui Conservatum
laetum satisfactionis dni decernendo generalitatis
mo Contraventione civica ni negotia hoc Principali
Capecta intercessa nuptiali respectu eo cadentia ni ma-
trimonium dni ꝙ agnethis de Drawsko Dlazniowska
assignationis dotis de substantia Paterna et ma-
terna cum injuria lesionis Juris naturi subsecuta
alijs ꝙ judicibus dominis actibus sublatis laetum
solutionis Potis Competentis de substantia Paterna
una cum Possessione ab actu inito matrimonij ꝙ veriens
alias ni dni seu modo huius negotij hui Principa-
lis dnitens Judicio ꝙsens Jusdem officio se Con-
demnant Condemnatis ꝙsens ulteriorius Libi ꝑ Judm
hoc ca ni Causa ꝑcipet exequi postulabit et Judm ꝙsens
juri Communi Statutis Regni dni actibus hinc annue
endo ꝙsentiam Bonis ni vim ꝙsentis laeti obtenti
dni ꝑ ni Causa obtenti decrevit ꝙsens decernit
edict publicandi Pœnis Bonis ꝙsentium suprascrip-
tum Judicii et de ꝑtatis dni mandat
ꝑfacienda de ꝑtatis suis a Judicio ꝙsens memorati
Bonis ꝙsentium ni vim ꝙsentis laeti obtenti ac ꝙsentis
Relationis Jurisdictionis Judicii ꝙsens ni fore dispatens ꝙsentis
edict ꝙsens ni fore dispatens ꝙsentis Bonis de
Juri Communi Contraventis et Rebellis hic ni Actis
etubis Judicii ac ni alijs locis publicationi solitis ꝙsentis
plurima nobilitate ad Judicia moderna strenue pu-
blicum Congregata alta voce ꝙsonica et sonora
proclamavit publicavit et ad notitiam omnium
ꝑtinentium ꝙsentium indubiam deduxit de quo ꝙsens
Jus mandat edoceo publicationis eorum ad Judm redigendi
fiat Relationem ꝙsentis laeti Publicatum et ꝙmissum
est Bonis ꝙsentium Judm ꝙsens sentiendo ꝙsentis Regi-
strum hanc cum dno ejus effectu ac Partibus ꝙsentium
ad meum loci Capitaneum seu Medium loco
Capitaneo sub Regis vel Dni Judicis dni ꝙsentis
Pthi cum bonis suis Convisturis et recipient remit-
remittit ꝙsens

Decretum Comportationis Documentorum inter Mos
Rosupewski Poillatorem Cechanoviens ac Bronnishi
Vexilliferum et Capitt Ploens

In Trno hodierno ex adcione Litt Trri atq
Relaone in Mlawa recognitt Plocen quar
et quinq Adcionis Tenor Sequit Talis: Sta
nislaus Augustus DEI Gratia Rex Poloniae etc Vo
bis Mcis Adamo Vexillifero Parenti et Onuphrio
Capitt Cren Pltus Plocen Filio Bromirskim
od MM Ioannis Bromirski Succamerarij Vissoq
et Sophiae Kiempska Quondam Mci Adami
Kiempski Succamerarij Plocen cum Mca Cu
negunda Mostowska Matrimonialiter pcreata
Filiae Ltmor Congum Filio et Nepoti Portio
nis Substantiae universalis Mobilis et immo
bilis pt od Illrem Mcum Nicolaum Kiem
pski Castellanum Raciązien Steriliter deces
sum Memorati Mci Adami Kiempski Suc
camerarij Plocen Fratrem Germanum derelictt
erga infrascrum Mcum Actt ~~Actt~~ et alios ex binis
Capitibus pcedent Succores Succoribus de
de prius bonisq vris gltr obq Mandamus
ut in Trnis Communibus Trribus Plocen
Fra 3tia adata et positione Cionis Praesen p
ximus juxta suam Cadentiam in Sepre cele
brandae pntr et peremptorie Compareatis ad In
stantiam Mci Petri Pauli bini Nnis a Ro
ściszewo Junosza Rościszewski Pocillato
ris Terrae Ciechanovien od Mentonij Rościszew
ski Quondam Mficor Stephani Rościszewski
d Mariannae de Kiempskie suprascriptt Mci Ada
mi Kiempski cum Mca Eva Karska in pri
mo Matrimonij Thoro pcreatt Filiae, primi
Nuptus Ejusq Mci Stephani Rościszewski Se
cundi Mci Vladislai Narzymski, Tertij Gsi
Ioannis Zdroiewski Quarti G Thomae Koniński
Contis in primo Thoro pcreati Filij Medietatis

Br

Br oppidi Siepre cum attinen Fatis Memo
ratt ob I Mci Nicolai Kiempski Castellani Ra
ciązien sterili ter decessi derelictt ~~Kiempski Ca~~
~~stellani Raciązien~~ aequalis erga vos haeredis
et Naturalis Successoris Actt Cassanq et negotij
Qui vos inhaerenq Juri Naturae Insistenq Quae
rimoniis et litis Contestationq tam p ob Mp Ma
riannam de Kiempskie Actt Aviam Quam
p se Actt rne infrascror factt et faciens
alijsq documentis Causam infraseram ju
vans Citat seu potius ad Jnudentiam Inscri
ptionq et actoratus vri conq se Actt sive sui
actt Conq vos formati ad paratum pcessum
Juris totum et integr parata quaevis De
creta melioranq Quosvis Defectus anterior
Trnor post Translapsum Trnum adcitat
ad videnq et audienq attentanqq Ante omnia
in Actoratu vri respectu ptensae Evictionis Ter
minis vris Comprehensae siquidq Eaq evictio
p ob Mc Mariannam de Kiempskie Actt Aviam Trans=
actionq cum ob Mco Joanne Bromirski Succa
merario Visoq Pjudiciose et non ad Mentem
Legis subsecutt imo Manifestationq recla
matis non est Pcauta incompetenq vobis Actio
nem declarari, in negotio vero sui Actt cassatis
quibusvis Transactionibus Jnr supraseram ob Mi
Mariannam de Kiempskie ab una et me
merat ob M Joannem Bromirski Succa
merarium Visq Parte ab altera tum alijs
respectu resignationis medietatis Br oppidi
Siepre cum attinentijs ac totius Successionis
~~ac totius Successionis~~ pt ob Illrem Mcum
Nicolaum Kiempski Castellanum Raciq
siensem in Jps devolutae mites uti sine Compe
tenti Assia sub potestateq Maritali cum evidenti

Praeiudicio laesionis Juris naturae subsecutae sola
impunitate repletis nullaque recompensa ade-
quata solidatis ex praemissisque et aliis rati-
onibus multoties reclamatis non obstantque
quibuscumque actibus praeiudiciosis cum quibuscumque
Personis modo quovis in praeiudicium Suprascriptae
Mae Mariannae Kiempska et sui Actus subse-
cutis se Actus circa Jus naturae haereditatemque
medietatis Bonorum oppidi Siepre cum attinentiis
et integralis Successionis post Suprascriptum ob. Jm
Nicolaum Kiempski aequaliter erga vos
devolutae Conservari, de occupationem eorundem
Bonorum cum reddendo de Proventibus Calculo
pro re Actus demandari, restitutionem Uni-
versalis Successionis in quavis forma et
Specie existentem cum praestanda ubi de
iusto debebitur Bonificatione decerni nihilo-
minus vos ad laevationem Summarum si quae
et quantae pro quaesita Illegaliter haereditate
Eius ob. M. Mariannae Kiempska et Sibi
Actus exolutae apparuerint, tam originali
quam provisionali stringi, Processum
super se Actus hac in Causa Illegaliter
obtentus sine Poenis cassari, ratione neque
indebitae vexae Poenis mulctari, Causamque
Integram ad Contenta tam Originalis
quam praesentis Termini et Documentorum
finaliter discudicari, citamini igitur, Sitis
parituri et Judiciter responsuri, Datum in Siepre
Die 8va Mensis 7bris 1779 Ao. Relationis
vero Authoris tenor sequitur talis Actum in
Mlawa Fra 6ta. post Fm Natti B. V. Mariae
Sexta Scilicet Die Decima Mensis 7bris Ao.
Dni 1779. Coram Officio Actisque Praesentis Cap.
Plocensis in Mlawa pltter Comparens MRG Providus
Sebastianus Smulcinski de Szczechowo
Authus

Authus et Juratus palam vult quia Ipse Citationem
literatam sigillatam pro Judicijs Trinitatis Plocensis proxime
in Siepre Celebrandae, servientem tenoris talis. Stani-
slaus Augustus Dei gratia Rex Poloniae, magnus
Dux Lithvaniae etc. Tibi M. Paulo Junosza in Ro-
sciszewo Rosciszewski Pocillatori Terrae Ciechano-
viensis de Persona Bonisque tuis ac Summis quilibet
omnibus mandamus ut in Trinis Communibus Trinitatis
Plocensis prius proximiusve ab hinc in Siepre Juxta
suam Cadentiam mente legis Celebrandae, pro ter-
perem pro tertio Compareas ad Instantiam Illustris
et Magnifici Adami Vexilliferi Parentis et Unu-
phrij Capitanei Pltus Plocensis Filij Bromir-
skich Actorum. Qui te Inhaerendo Documentis
tam nostro Coram Judicio Comportatis et tibi
Communicatis quam et noviter repertis Causam
Praesentem Juvantem ac Mandatoribus Coram Actis Authoris
Rei facta sive facienda citant, seu potius ad pa-
ratum Processum parata quaevis Decreta parata
Condemnes paratisque quosvis Trinos et Juris gradus
loco peragendae Executionis adeitant, id que
ad videndum et audiendum Cassata Mandatione Coram
Actis Crem Plocensis in Mlawa Sabbato Ipso Die
Festi Inventionis S. Crucis in Anno proximo praeterito
1778vo. de nullitate Decretorum ac quaevis
Transactionum ad Substantiam. fatis olim
Illustri Nicolai Kiempski Castellani Raciensis
derelicta seu potius portionem eius per obitum Mariae
Mariannam de Kiempskie, Ioannis obitum M. Stephani
Rosciszewski, ac ultimi expositi voti M. Thomae
Kosinski Contentum tuam aviam obitum M. Joannis
Bromirski Succamerarii Terrae Visiensis suorum
Actorum Parenti et Avo in Bonis Siepre cum Atti-
nentijs ac Alijs eo pertinentibus resignatis se se
regulariter parte facta approbatisque omnibus
Jus haereditatis praedictorum Bonorum Siepre cum
Attinentijs suis Actis firmantibus Transactionibus

Mco Joanne Bromierski Succamerario Vissogr
in tuitu resignationis medietatis Bonor Oppidi
Sepre cum attinentijs ac si cum praeiudicio et
Competenti Assia sub potestate maritali laesioneq
Juris naturae confectae iniungendaq de Occupatio
ne eorundem Bonor Abresignatae una cum dando
Calculo laevationeque Summar quae et quantae
pro Quaesita haereditate Eiusd ob Mcae Mari=
annae Kiempska exolutae apparuerint tum
et Cassatione ac si illegaliter obtenti Processus
cum Mcos Adamum Vexilliferum Parentem
et Onuphrium Capitaneum Crem Pltus Plocen
Filium Bromierskie olim Mcor Joannis Bromier
ski Succamerarij Vissogr et Sophiae Kiempska
quondam Eiusd Mci Adami Kiempski Succamerarij
Plocen cum Mca Cunegundi Mostduska matri=
monialiter procreatae Filiae Utmor Coniugum
Filium et Nepotem pertinens Substantiae Uni=
versalis Mobilis et Immobilis pt ott Illrem M
Nicolaum Kiempski Castellanum Raciqsien
steriliter decessum memorati Mci Adami Kiem=
pski Succamararij Plocen Fratrem Germanum
derelictae ab olim Mca Marianna de Kiempskie
Rosciszewska ci Juris quaesiti in sua Possessione
retinen citatae ac e Converso eorundem Mcor
Bromierskich pro Cassatione Maaonum de
nullitate Decretor ac quadvis Transactionum
ad Substantiam Talis ob Imci Nicolai Kiempski
Castellani Raciqsien derelictae seu potius Pertin
nem eius per ob M Mariannam de Kiempskie
primi ob M Stephani Rosciszewski ac Ultimi ex
post Voti M Thomae Kosinski Contin mo=
derni vero Act Aviam in rem olim Mci Joannis
Bromierski Succamerarij Terrae Vissogrodien
modernor Act Parentis et Avi in tuitu supra=
fatae medietatis Bonor Oppidi Sepre resignatae
se se regulan per eundem Mcum Rosciszewski
facturum

factorum Approbationeq eorundem Jus hereditatis Eorundem
Bonorum firmanda et ex re cautae evictionis pro Praemissas Transac-
tiones Solutione Summae Quinque Millium Septin-
gentorum Quinquaginta Florenorum Pol. ex Substantia eadem
ob Illmi M. Nicolai Kiempski Castellani Racio-
sien. seu ~~potius~~ portione Praenominatae Mae Mariannae
Kiempska M. Bromierski abresignata Decreto
Compromissoriali Successoribus Sierakowianis ad-
iudicata decernendaq Incompetenti Actione in
Actoratu Eiusdem Mci Rosciszewski suum ad Judicium
editas decidendo Controversijs earundem Partium
exauditis, quando quidem ex Documentis per
Partes sibi ab Invicem Communicatis et
post Communicationem conquisitis et suo in Ju-
dicio repositis, primo et originaliter Contractu
Resignatorio sub Die Octava Augusti Ao
1719 in Siepre datuato, Inter Mcam Marian-
nam de Kiempskie primi ob M. Stephani Ro-
sciszewski secundi voti ob M. Vladislai Narzymski
Castellanicae Varsaviensis tertij ad praesens Mci
Joannis Zdrojewski Contemcum eius Maritali Assa
ab una et M. Joannem Bromierski Succamerari-
um Terrae Vissogr. pte ab altera intuitu Portio-
nis Bonorum Successivorum Oppidi Siepre et Villae
tam in Pltu Plocen. quam Terra Dobrinen. eo
pertinen. ut pote Goslice Ciachcino Gilino Kosz-
mino Swierczyno fatis sterilibus ob JM. Nicolai
Kiempski Castellani Racioscien. ultra alios
Consuccessores Eandem ob M. Mariannam de Kiempskie
Rosciszewska moderni Act. Aviani respicien. pro
Summa in post Divisione Inter alios Consuccessores
Kiempscianos adinvenienda et per dividen. inter se
Constituenda tantis per exoluta Summa Mille
Centum Quadraginta Flor. Pol. et dimissione
Proventus Bonorum Wierzbica suorum Haeredit. inito

Actisq Crem Plocen Fra 2da ante Fm S. Bartho-
lomei Apli p Ptes utrasq roborata eandem M Ma-
riannam de Kiempskie Rościszewska pro tunc
Tertij voti Zdroiewska Portionem sui Praefata Sub-
stantiae Successivae abresignasse, virtute Cuius
Contractus sub uno eoqq Actu quo et Roborato
Donationem cum evictione Coram Actis Eiusd in
rem Eiusd M. Joannis Bromierski Succamerarij Vissogq
recognovisse Summam autem Suprafatam Mille
Centum Quadraginta Florenorum Pol ex Contractu Resi-
gnatorio emicam p G Joannem Zdroiewski Eiusd
Mcae Mariannae Kiempska Maritum de manibus
M Bromierski levatam Conti suae in omnibus
Bonis suis sub eoqq Actu et Anno et Actis Eiusd
inscripsisse. Deinde obloquem divisione de Data
Eius Die 27ma Mensis 8bris Ao eoqq in Scepre
datuata Fm eundem M Joannem Bromierski Succa-
merarium Vissq et M Sophiam Kiempska Conjuges
ab una, Mcum Georgium Josephum Maluszewicz
Pincernam Miscen et Theresiam Kiempska Jtis
Conjuges a Secunda M Casimirum Stanislaum Rut-
kowski Tribunum Terrae Dobrinen et Ludovicam
Kiempska Jtis Conjuges a Tertia Ptibus Confecta.
Actisq Crem Plocen F 2da pt Fm SS Omnium
Ao eoqq roborata praefatam Substantiam integram
Successivam fatis ob M. Nicolai Kiempski Ca-
stellani Raciąsienq sterilibus derelictam Ultra
Bona Swierczyno et Sortem in Bonis Poniatowo
existen Actione respectu eorum sibi reservata ad
Summam Ducentorum Quatuor Millium Florenorum Pol
p Eosd Successores Kiempscianos taxae in se taxatas
et Cuilibet Capiti in quatuor Classes ex dividendo
super Summam Quinquaginta Unius Millium
Florenorum Pol cum oneribus ex quaque sua Portione
quae in post inveniri possint aequaliter deportandae
Constitutam esse, M autem Mariannam Kiempska

primi

primi Ob. pMci Stephani Rościszewski tertij voti
ad presens J. Zdrojewski Contem modernum Mci
Rościszewski Pocillatoris Ciechanoviensis Aviam
mente suprascriptae Exdivisionis iuxta Obloquen-
tiam Scriptorum manualium in rem Mci Bromier-
ski Portionem Eius acquirens datorum Inventario
varia ac res Mobiles Iure Successivo spectans
ab Eorum M. Bromierski rehabuisse et ad pri-
mam Summam Inscriptione specificatam Subal-
ternam Summam 842 Flor. et Gr. Decem Pol.
obloquens Scripto Seorsivo manuali sub Data
Die 15ta. 7bris Ao 1720. in Bonis Miszewko
Datuato per eandem M. de Kiempskie Zdrojewska
Matrem et M. Antonium Rościszewski Filii-
um subscripto Actisque Coram Plurem Trabta in Vigilia
Festi S. Mathaei Apli Ao Eorum oblatuato pro
tunc in Viduali Statu existens a praefato Mco Bro-
mirski in vim suae Portionis levasse, deinde
brevi tempore Contractu Certo Cessionario sequens
Ao 1721mo. in Płocko Sabbatho ante Fm Sanctae
Agnethis V. et Martyris Datuato Inter MM. Joan-
nem in Siepre et Pilichowo Bromirski Succa-
meranium Terrae Visq. suo et Mcae Sophiae
Kiempska Contis suae ab una, Mariannam
Imi Ob. M. Stephani Rościszewski 2di Ob. Mfici
Vladislai Narzymski, Tertij M. Zdrojewski ex
pt pro illo tempore Mci Thomae Kozinski
Antem cum pli eius Assia a Secunda, Ludovi-
nam M. Casimiri Stanislai Rutkowski Tribuni
Terrae Dobrinensis Itaque Contem cum simili Assia Mariti
sui Kiempskie Ob. J. Mci Nicolai in Siepre Kiem-
pski Castellani sterilitter vita functi naturales
Successores a Tertia Partibus conscripto Actisque
Coram Plurem Sabbo Ante Fm S. Agnethis Virginis
et Martyris Ao Eorum ad Pslem earundem Parti-
um Comparitionem Roborato, ad rationem
Pretij Bonorum Successivorum per Exdivisionem Inter Succe-
strices Kiempscianas in Summa Quinquaginta Unius

Millium Flor.

Millium Flor Pol pro uno Capite adinvenien et
taxati p eundem M Bromierski Succamerarium Visso-
grodien praelibatae M Mariannae Kiempska ultimi
nuptus Kosinska exolvere debiti Summas binas
primam Quatuordecem Millium Ducentos Sexa-
ginta Sex Flor Gr viginti Pol Caput ob Mcae
Sophiae Kiempska ob M Joannis Bromirski Succa
merarij Visso Conventum tum alteram similem Summam
ob M Ludovinam de Kiempskie Rutkowska respicien et
ex Summis Binis prima Quadraginta Millium Qua-
tuor Tyn p ob M Adamum Kiempski Succame
rarium Plocen Praefatae Kiempskich Parentem in
Bona Czernice Węgra et Olszewice modo obligato
importata altera Mille Flor Pol ob Mcae Cunegundae
Mostowska Eiusd Mci Adami Kiempski Succamera-
rij Plocen Conti praefatae Mcae Bromierska et
Rutkowska Matri in Eisd Bonis inscripta profe-
ctitias ad Summas supraexpressas et Provisiones
stante vita ob Mci Nicolai Kiempski Castellani
Raciąsien superrestan praefata Contracta
liquidatas adnumerando in unum Coagulatas
efficien Summam Triginta unius Millium
Sexcentos Novem Flor Pol tam Jure quaesito a
Mcae Rutkowska portionis Eius quam Cessione
Contis praevijs per Maritum pro re Contum recom-
pensis ad officiosas Transactiones sub uno eoq actu
quo et Roborato Contractus Coram Actis Crem Plocen
subsecutas praefatum M Bromierski Succame-
rarium Plocen praedictae M Mariannae de Kiem-
pskie ultimo voto Kosinska praedemi Actis Aviae
exoluta demonstrasse et Possessionem praefatos Bo-
nos Czernice Węgra et Olszewice in Terra Cie-
chanovien Consistens Juri obligato Parentali
subiectos ad Participationem Proventus dimisisse
Eandem M Mariannam de Kiempskie Kosinska Su-
praefatum M Bromirski Succamerarium Vissog
de Summa supraexpressa simul iuncta Triginta Unius
Millium Sexcentos Novem Flor Pol in vim pre-
tij pro Bonis Oppidi Lepre cum attinentijs mente

Contractus

Contractus Resignationis et per Exhibitionem ac re
constitutis Debata circa premissas Transactiones
aggiustatae tamen Eum. D. Bronnicensis ob satis
dem reliqui deperdendi onus et resolutionis causa
ad Substantiam ob. D. Nicolai Quienski Castella-
ni Rawiczien. sterilitate vitae fuerit Decretis sedes
regulans ad Complementum Originalis Summae
Quingentarum Nonaginta unius Millium Flo. Pol. Divisio-
ne Constitutae et adinventae Summam Novemde-
cem Millium Trecentos Nonaginta Unius Flo.
Pol. circa Jus quaesitum manens indigitatae et
eandem in pejus diminutis meritis exolvere ob-
stringit pl. Debata citat. Possessione Bonis praefati
Testatricis Uxoris et Haeredis mediantibus tam
Resignationis Contractus Resignationis sub Decreto Qua-
dragintae quinque Millium Flo. Monetae in Con-
tractu expressae sub Data 26 Octobris Anno
in Judicatorio inscripti p. D. Nicolaum in
Podzie Jaworza Podolski Castellanum Plocen. Do-
minum Reipinen. Rzepinen. Pisitanen. ab una et M. Mariam
nam de Quienskie ob. M. Adami Quienski dum
meran. Plocen. cum ob. Hedwig Starska in primo
matrimonij thoro procreatam Filiam pattimi
puptus M. Thomae Hozinski Contin. Pte ab altera
Coram Acta Cracovien. Fro Feria in Octo.
Festi SS. Petri et Pauli Apost. Ao. 1723. per Ultimas
Partes facta pro Spatnet resignatione Offza sub
eius Acta et do p. Eum. D. Adam Podolski Castella
num Plocen. in rem Eius. M. Hozinska recognita
Bona Dotalia in Bona Quichanowice Annistan
pro Summis in Principio Bonis Testatricis Uxoris
Ostensis modo quo supra habitis et sub eadem
Acta in Personam Eius. D. Podolski respi. Jure
Haeredis acquisitae, et Eam Bona tam ab Acta dis
positae et in pejus diminutis quin praemissis
jam autem Meum Commissi Quicumcumque Capo
gradien. et praedicta Summa Novemdecem Millium
Trecentos Nonaginta unius Flo. Pol. pro medietate sub-
stantiae Successionis ob. M. Nicolai Quienski Castella-
ni Rawiczien. ultra Bona Superargno et Sorten

in Poniatowo ad Complementum Quinquaginta
Unius Millium Flor. Pol. per Exdivisionem Con-
stitutae, penes M. Bromierski ad Deportationem
onerat retentam repositis Transfusionibus tum et
Quietationibus Offsis in rem omnium Successorum
Kiempscianorum a varijs Creditoribus recognitis una
cum Summis Ecclesiasticis per dispartitionem cerunt
Succor. in Płocko Die 26. Junij 1727mo. factum
ad quamvis Classem distinctim applicatis vi
Juris quaesiti, a Mca Marianna de Kiempskie
ultimo Kosinska Creditores Kiempscianos Juxta
Portionem pacificasse. Post Cuius fata Mcum
Antonium Rosciszewski moderni citati Parentem
Denum Solutionis Residuitatis Summae pro
pretio Bonor. Oppidi Siepre cum Attinentijs ul-
tra onera super Eisd. Bonis haerent. cum Sophia
de Kiempskie primi Ott. M. Joannis Bromierski
Succamerarij Vissag. Secundi voti M. Antonij
a Lubraniec Dąbski Venatoris Posnaniensis Conte
seu utrisq. Coniugibus in Cro Plocen. Tra Secunda
pt Decam Conductus Paschae Ao 1729 exportasse,
mente Eiusd. Decri in Tmo satisfactorio facta
liquidatione onerat deportatae sat Die 25 Junij Plociae
Ao Eorum facta praefatae Mcam Mariannam de Kiem-
pskie ultimo Kosinska Officiem Summam Qua-
draginta Quinque Millium Quingentor. Centum
Nonaginta Novem Flor. et Gr. Quindecem Pol.
pro pretio Bonor. praefatorum per Ott. M. Bromierski
Succamerarium Vissae exolutam fuisse nonnisi
Summam Quinque Millium Octingentor. Florenor.
et Gr. Quindecem Pol. in residuo superrestasse
et Eandem Summam restantem licet ob Concurrentiam
S. Mikołaiewski cum suis Praetensionibus ad Eandem
Substantiam Kiempscianam Successivam M. praefato
Antonio Rosciszewski non persolvisse tamen M. So-
phiam de Kiempskie ultimo Dąbska nnae Mcor.
Adami et Victoris Bromierskich Filior. suor. in primo
matrimonij thoro procreator. illo in Tmo satisfactorio
et eodem Coram Officio praesentasse Mcam Autem

Antonium

Ardmirum Borisowski prefatis Mris Dzbskis Congres
ex Decr Synod de Anno expirad celebrand publicare, ad-
stabim Aram Eisd Actis Pro 3tia in Cons Festi Assump-
tionis in Celum V Marie Ao Cog de Publicando
& inspectione Bonis & dictis Mris Dzbskis Venar
pris Cranarum acquirendis Actorem vero instituit
& inspe Summe duinque Millium octingentor Flor
Grosor Quindecim Pol ad illud offm Cog Curien
presentium espe. et Jocis Subalternum Decem Solutio-
nis sub Actis Fel Rec pt. Dm Cetas se Quadrlem Ao 1731
ad Compariendum cui cum Eisd Mris Dzbskis
Omnigenas procurape Posthac obligacq. maciend
certe de Actis Eius Sabbo in Vigilia Festi S. Casimiri
hy Martyris Ao 1733 Cogni Actis Cog Cis Chancellary
facta M Mariannam de Kiempskie ultimo Defuncti
sha cum ~~Ch~~ Sebastiano de Kiempskie primi Ad
M Joannis Bronikowski Dni ad Edem vots pr Oppi-
dum Beatog Civitate Centum ab Ludvicam Ghis
de Kiempskie primi ott M Rathowskis ex pt Mris
Pet Dzyalskis Castellanicz Oppinen Centen esse Ce-
leste Diplomatis p Serenis primum & Stanislaum
Leszczynskis Regem in Persona ad Dm Nicolai
Kiempskis Castellani Raciazien super Summam Dati
Quae Salutum espe Interuendentibus vero Fatis tam
Quidq. Mris Quae gni modemi ad Parentes M
Paulum Bosiorowski presentaneum ad quam primam
diserete Dis annis abtis erit, reflexionem ad Dnum
anno 1731. signata de Actis exaratum Solutis
pis, resid vitalis Summe ang M Adamum Bronikowski
Successionis Oppog ad presens citat adhaerendo Ma-
nifestarum & ob Parentem cum Publicatione facta
Coram Actis Cog Curien Pro 3tia in Vigilia Festi Pati-
citatis Gomane Ao 1734. de non Evolutione Sum-
me Quinque Millium octingentor Flor Pol una Cum
Lucris inde a dato singuli Date liquidationis debita
adjudicata Diligentiam in talibus per quam fact
Maronem Cog Ao & 20 Mens Ebris Delineationem
Manualem in Bonis Mris quo Bosiorowski rem
ab Actis Decr per Semi Quatuor ad annuum Quae
tionem expressum liquidatam ab Eisd Mris Adamo
Bronikowski pro hinc Successionis Oppog pro mod anno

ostat

citatõ percepisse Eang.ᵍ Quietacionẽ de integra Porcionẽ ad se pro Quota tantum uido Septuagintã Aureos Stanzarios ad sibi persoluta, Placuisse Stã Ota in Cõsortio Testi Mathiã Apto ad Ecc.ᵃᵐ Cerasolen Ecc.ᵃᵐ Plebem cum Eund.ᵒ M.ᵒ Bromirschi facta ad statim relaxasse, et Procuratorem pro Solucionẽ Summe expressate originalis ad Offm Ecc.ᵃᵐ Plebis instituisse, et Jbid.ᵐ hoc in autoritati ad effectũ hoc coram Nris Bromirschi dilaceras cirasmanibus et maioris interesse pt gras p.ᵈ dictum M.ᵒ Resciscentis Eang.ᵍ M.ᵒ Bromirschi Succumbentia lis de Summa profata originali Quinque pro Centũ cum Usuris ad rationẽ Floren Pott et pro pretio superexistenti Denis supra expensis adiudicatis de quietatione extitisse per nos intuitu ex reuersu pro solutis nis integralis Porcionis in anti dicto Ecc.ᵃᵐ Plebem adiudicato Capitaneo Quietationis Instrumenti ac si pro Summa Septuagintã Aureos Stanzarios ad se pro Eius Ecc.ᵃᵐ Nis Bromirschi cubicata ad Judm Nrm Cancellariã in Acta vna celebrat Eius M.ᵒ Bromirschi in Ao 1762. mostitisse et coram ad effectum Eius Ecc.ᵃᵐ Plebis Denis Dictis nis maioris subsequutum nesse, Quod Supra scripti Documenti Exolutionem petij Divisionem pro Succumbentia Plebis facta p.ᵉ nos Capitaneo ad Summam Quinquaginta unius Pillium Floren Pott reclusis oneribus Fassati tam ad Mẽ Maiamam de Plempschie ultimo voto Resistente pro eius Dñe Uxore Succumbentibus Quintanensibus Nris Bromirschie Bonis oppidi Sispe Haredes Judicio seu remonstrante Esq.ᵉ vero M.ᵒ Bromirschi Succumbentis Sirakosianos ex se meliorato nis Dotis ex Decreto Plempsiana substantiã Patris Ott Nris Nicolai Plempschi Castellanie Raiz Sirac. seu Nicolai ad Adami Kyrakis Succumbentis Plebis ex diversa pretensae Summa ad Judm in anti cum esse, et hac pendentia Litis per Dñum Comissionis Judicem Stã Eccl.ᵃᵐ in Cõsortio Testi Immaculate Conceptionis B.ᵃᵉ Mariæ Semper Virginis Plebis Lobis Ao 1776. in Pactis pro Succumbentibus Sirakosianis ab una et Succumbentibus Plempsianis ab

Pacto

parte ab altera prolatum Actisq Tribus Judicijsci
in Sieprc Fra 3tia pt Fm Conversionis S. Pauli
Scilicet Dn 28 Mensis Januarij Ao sequen 1777mo
oblatu atque, Summam Quinque Millium Septin-
gentorum Quinquaginta Flor Polo cum Provisione
ad Alterum Dantum redactu ab Eisd Mficis
Bromierskie tam exci Juris natu ne Matris
et Aviae quam ex Jure quaesito a Mca Marianna
de Kiempskie testiu voto Zdroiewska pro re
Successor Sierakovianor adiudicatum probasse
Et eius Dero Evictionem pro re et Persona Mci
Adami Brominski Vexilliferi Visnoy. a Suc-
cessoribus olim M. Marianne de Kiempskie 1mo
Rosciszewska Tertio Zdroiewska reservasse et
praecustodivisse, Mcus autem Bromierskie
modernos Acto ex re acquisitae Hereditatis
medietatis Bonor Oppidi Sieprc cum atti-
nentijs tam nexu Transactionum suprascrip.
quam Decri Eiusd Compromissoriali M Paulo
Rosciszewski Pocillatori Ciechanovien praesen-
tanco citato pro Solutione Summae Caput
Eiusd Mcae Marianne de Kiempskie Rosciszew-
ska ad praesens citati Aviae ad depertunc Acto-
rem suum ad Judm instituisse quia vero Di-
visione Suprascrip Anni 1719 Inter Successores
olim M Adami Kiempski Succamerarij Plocen
Substantiae Successivae fatis olim Mci Nicolai Kiem-
pski Castellani Raciasien fatis sterilibus dere-
lictae ad Summam Ducentorum Quatuor Millium
Flor Polo taxatae ex Eadq pro quolibet Capite
per Summam Quinquaginta Unius Flor Polonicalis
inclusis oneribus adinveniendo Bona Swierczyno
et Sors in Poniatowo in Exdivisionem non intra-
bantur quinimo cum Possessoribus Eorumq Bonorum
Actio reservata probatur, et ex post reposita
Maiorae de Actu Eius Subbo pt Fm Visitationis
S. Mariae Ao 1729 Coram Actis Crem Plocen per
M. Georgium Matuszewicz Pincernam Miscen-
sem et M Theresiae de Kiempskie Cnti Suae

referendo se ad Decrum Tribunalis Petricoviensis
Regni Eadem Maiestate de Actu exaratum de Diligentia Levationis Portionis Cuiusque ex Premissis
Bonis Swierczyno ab JMci Skarbek pro se
Mcae Matuszewiczowa adiudicatae facta
Participatio aliqua ultra premissam divisionem indigitatur, ad quae Bona Swierczyno
et Sortem in Poniatowo qualimodo Eorundem
Bonorum Dispositio Inter Successores Niempscianos
subsecuta sit, Documenta per utrasque Partes
ad presens non reproducuntur. Proinde suspensa
tantis per finali Resolutione Causae Praesentis necessariam esse Comportationem Documentorum ad Premissa Bona Swierczyno et sortem in Bonis
Poniatowo Niempscianam spectantem Dispositionem Eorundem Bonorum probantem prosequentem Judiciorum
Trium Plurium Tra 3tia prius vel proximius
ab hinc in Sieprc Celebrandae Cadentia per
Partes utrasque Judicium Censuit Censetque Praesentem Conservando Trium Partibus memoratis utrisque
in praeallegatis Judicijs Suis sine gravis
Adcitatione Comparendi paratum peremptorium. in Continentem MRG Providus Paulus Bo-
rzewicz de Borzewo Cmethonum Authus et Juratus palam nunc quia Ipse Citationem literatis
sigillatis Copiae praesentem similem pro Judicijs
Praesentem servientem edidit cum praefatis citatis ad Oppidum
Sieprc Juxta Datam in Citatione posita Ao praesentem detulit exportavit, posuit reliquit et de
positione notificavit de quo praesentem Jae Mcae
fecit Relationem. Et hic subinde Jae Mcae
Rzeszewski Pocillator Ciechanoviensis ad
editae Citationis Relationem ad Cassandae servientem
mente legis in toto approbavit Confirmavit
et rathificavit, prout praesentem approbat Confirmat et rathificat praesentem sua recognitione praemissa firmans.

Continuatur actus Sabbatho postridie
S. Hedwigis 1779no

325

Decretum Communicationis Documentor Inter
Suyskie et Conventum Sieyicen

In Dei nomine hodierno die Citone literali Trii Plene alt Rela
Plene authe Trii Dobrinen Quar de Quer Lionis Tenes
Sequitur Tabis Stanislaus Augustus D.G. Gratia Rex
Poloniae Le Vobis Religiosissimis ac Devocatis Venerabe
Constantiae Podstoli Virginum monialium o.s. Benedi
cti abbatissae Conventus Sieyicen ac toti Ejd Conventui
Sieyicen alt Tenatis Victori Koniecznowicz Domestico
ri Sieyic Jurisquaestori alberto de Mariannus Sowal
ska primi ord Tenati magistrowski Invicem Congibus
Seganos astam Civibus Sieyicen de Pnis Bus vel alte
Dus mandamus ut in Dei Communibus Precibus Vos
Juxta Suam Cadentiam in Sieyic celebrand pltu ac
Peremptorie Comparendi ad Justentiam S. Sauli Lugubi
ord Dei Vos cum debita de lege assia Inhaerend Dom
mentis Causam ejusq Juvare Citat seu potius ad parend
Condemnationem audiend dd audiendi et audiendi Vos seu
quem magis Vos Solvendis affect ad Solvendum Summam
unius Trecenti Zyr pur ord Tenatem Jezephum magsko
wsky quam per te Tenatem Sowanowska ad Serum ma
nuale Conscend et in Domo hic in Sieyic Lib Scriptog
securat Quam ad Serum pb Manuale [illegible] primae
altius Quinquaginta Gltl Zyr Concend et Sententiand Ja
Dicij Mstr Stanisl Solvendum Summae una cum pvisio
ne indilate assignan Bona mobilia subhastationi Condemna
tionis decerni litis expensas injungi ac id Quod Juris est
Sententian Stes Parties et respective Dnis Sieyic Ita
Dat pro Tribunali S. Michaelis archi pro Ao 1779no Rela
tionis vero authe series Tabis Acta Sunt haec in Civi
in determinatione pertinentis Actor Trium Dobrinen
pro 2da ante Tribunal S. Michaelis archi Sieyicen Die 27ma
Mensis Septembris Ao Dni 1779no Coram Judicio
actis pro Tribunali pltu Comparentes MRs Bro
dus Casimirus Albrycziak de Oppido Sieyic authus
et Jurat Samuel Tribus Dnis Quia Ejus Citat Literat sigillat
pro Judicij Tribus Dnis Sieyic agitanel Ter
minj Tenoris Sequentis Stanislaus Augustus D.G. Gratia
Rex Poloniae magnus Dux Lithuaniae Russiae Bus

sie

Prussiae &c. Tibi G. Adamo Paulo bini nris Guyski de Prnd
Bnisq tui gltor obus mandamus ut in Trnis Communibus
Trribus. Ploc Tra 3tia prius et prius abstine in Sepre
celebrandi pltor ac peremptorie compareas ad Instan
tiam Famatorum Adalberti Saganowski et Mariannae Ko
walska primi ot Famati Josephi Maszkowski Secundi
ad prsens voti Juricem Congum Civium Sepricen Actis
Quite et Quiae Consors in assia manti Inhaerendi ma
nioni suae coram actis authis Rnis facti citandi seu
potius ad incidentiam Causae et Actoratus tui Cong se
Actis et alios Institutis adcitandi idq pro eo licet Quiae
ot Famatus Josephus Maszkowski civis Sepricen Fa
matae de Kowelskie ad prsens Saganowska Actis Contis
Primaevus maritus Summam Plus minus trecentorum
in moneta nuncupata Meklebuigen actis ante
Imminen in una Septimana reductionem a Cit mutuo
Contraxerit Scriptumq super hanc ce Summam (ut fa
ma per te Cit ppallata fertur) Tibi Cit tribuerit
cum vero pt Imminen brevi spatio tempori reductio
nem Summam psatam in moneta Meklebuigen actis
Juxta Eandem reductionem erogare coactus fuerit et
Summam detrimentum in Eadem Summa habuerit et hoc
in Pte majori Summam eandem exolverit tu Cit non
attentis pmissis Trnis suis pro Judicijs nris edito actis
suos Indebite et vexatione aggravas Condemnationem
in jisdem Judicijs nris super se Actis Actis non edita
tione obtinere pcumpsisti pro Quibus pmissis Citaris
ad videndum et audiendum Scriptum Quodvis super ptactam
Summam ac in majori Pte exolutis tibi Cit per ot Fa
matum Maszkowski Actis Contis Primaevum maritum
ex datum ex rnibus Supraxris et alijs in Trno Trni
Inferendi Cassari Quo Cassato ab Impetitione tui Cit
Actis liberari Condemnationem in Judicijs Nris non edita
tione (put lex disponit) Actis sine Poenis Cassari
Poenas respectu suorum Actis pcessu aggravationis
super te Cit irrogari Ceteraq quod Jus et aequitas
poposcerit Cong te Cit Statui decidi et Sententiari
Sis Trno advenien Pariturus et Judlter responsurus

Dat

Dat in Siepre Tra 2da post Tm Nattis Beatissi
mae Virginis Mariae pxa Ao Dni 1779no edit Conc
pfat Cit ad Ba maluszyno Sabbo pxe pfento detu
lit exportant posuit et reliquit de quo pxens Epis
mlis Relao ex actis Trribus Dobrinen extradit Snie
chowski manuppria lecta per Gronwald locus sigilli
Judicij Eiusdem In Diem hodiernam recte Cadent et de
venient Ptibus Ipso utrisq et Quae G. Paulo Guyski Act
et Cit Pltor Religiosissima ac Deodicata ursula Con
stantia Podoska Virginum Monialium Ordinis S. Be
nedicti Conventus Siepricen abbatissa totoq Conventu
Siepricen Cit per Gm Bonaventuram Cipkowski Famato
Victore Koniecznkiewicz Cit pltor Famatis Alberto Saga
nowski et Marianna Kowalewska In vicem Congibus Oppi
dani Siepricen Cit et Act per Eundem mantum suo et Contis
suae nne pltor Judm decidendae Actiones Ptium utrarq
suum ad Judm editas Controversijs Ptium exaudit Si quid
Causa pxens Inveterata promovetur p inde Judm Dila
tionem Communicaonis Documento p Sequen Cadentia
Judicior Trrium Plocen dec Tra 2tia prius vel pxius
ab hinc in Siepre Celebrandae dedit et Concessit put pxen
dat et Concedit Conservando Trnum Ptibus memorat
utrisq in pallegatis Judicijs suis sine Quaris adcitacne
Comparendi Parat Peremptorium in Continenti
M R G Pndus Paulus Borzewicz de Borzewo Cmetho
num Authus et Jurat palam nid Quia Ipse Cit li
terat Sigillat pro Trnus pxen servien edit Conc pfat
Cit ad Oppidum Siepre Domumq Cit Ibidem Sit Jus
ta Dat in Actione posit Ao pxen detulit exportant
posuit reliquit de Posione notificant de quo pxen
Jdem mlis fecit Relaonem

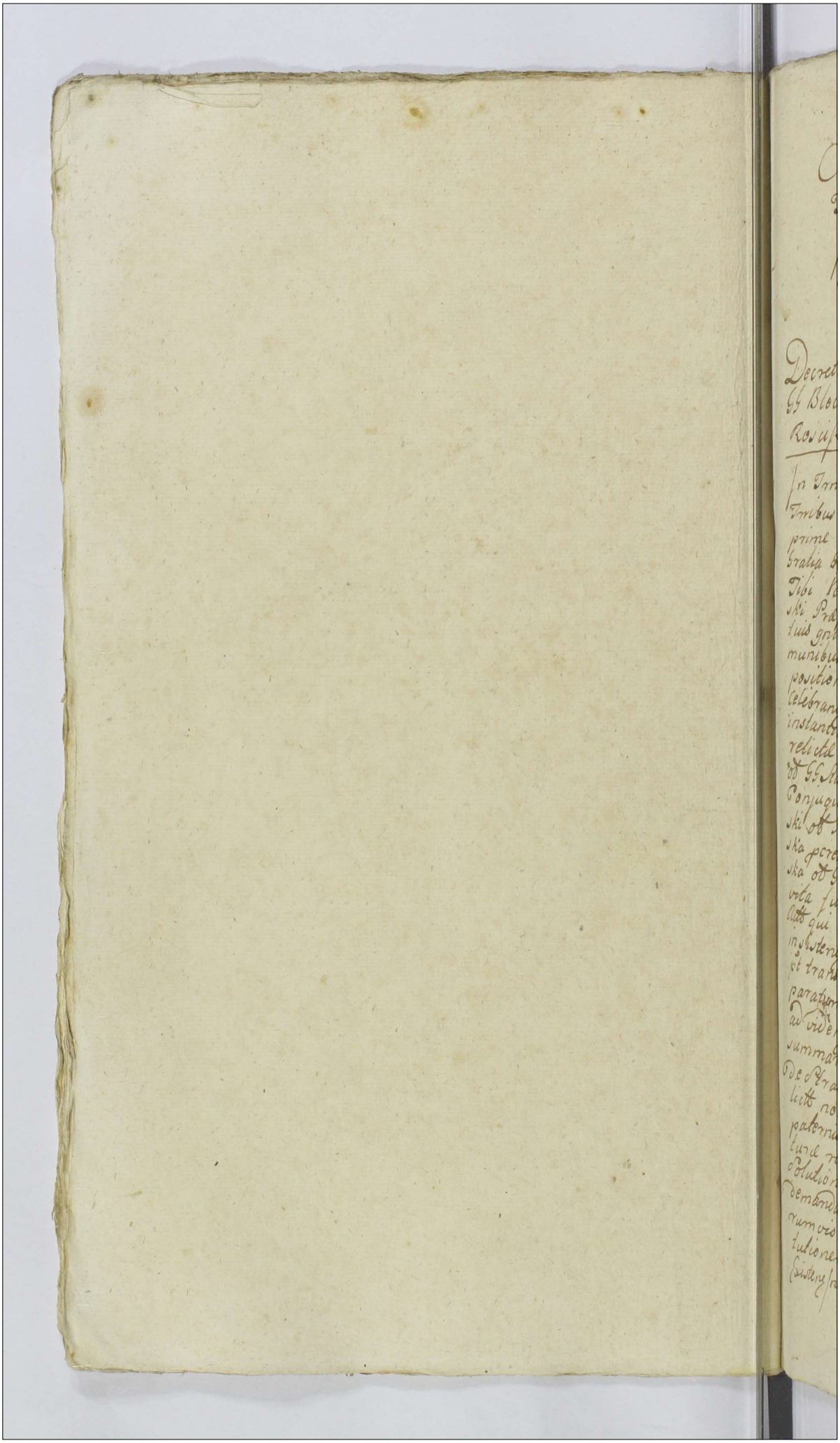

Actum in Sieprc in Trnis Communibus Trribus Plocensibus Feria Tertia postridie Festi Sancti Lucae Evangelistae proxima scilicet Die Decima nona Mensis Octobris Anno Domini Millesimo Septingentesimo Septuagesimo Nono celebratis

Decretum Dilationis inquisitionis inter GG Blochy et Periblustrem Rndissimum Rosciszewski Praepositum Siepraenę

In Trno hodierno ex adiitaonibus literalibus Trribus Plocensibus binis quar tenor et quidem prime sequit talis Stanislaus Augustus Dei Gratia Rex Poloniae Magnus Dux Lithvaniae etc. Tibi Perillri admodum Rndo Josepho Rosciszewski Praeposito Siepraenę de persona bonisque tuis gnltr omnibus mandamus ut in Trnis Communibus Trribus Plocenę Fra Tertia a data et positione pseng Citaonis proxime in Sieprc celebranę pnltr et peremptorie compareas ad instantiam GG Antonij Josephi et Mariannae relictae Contis ob G Pauli Rzeszotarskij Blochow ob GG Stanislai Bloch et Sophiae Straszewska Conjugum Filior et Filiae ac Josephi Borkowski ob Pauli cum Olim G Justina itiq Straszewska pcreati Filij ob autem Gsae Theressiae Straszewska ob G Alberti Chodubski Contis steriliter vita functae Sororinor et naturalium Succor Actt qui te inhaerenę juri ~~Communi~~ naturae insistenęq Querimonijs suis Citant seu potiq pt translapsum Trnum ad paratt pcessum paratumq Decr hac in Causa latum adiitant ad videnę et audienę attentanęq Te ad solutionem summar paratar fatis suprascrae G Theressiae de Straszewskie Chodubska Actt Amittae dere lictt non pprio partu accumulatt sed ex Bonis paternis et Maternis pzululanę se Actt jure naturae respicienę sententia judicij nostri stringi solutionem earunę summar cum pvisionibus demandari Comportaonem et extraditionem quorumvis Scriptor et Documentor injungi restitutionem rer mobilium in quavis forma et specie existenę non obstantibus quibusvis pjudiciosis Actibus

siqui intercesserit: decerni pro deterioratis
bonificationem adinveniri satisfactionem
Decro Judicij sui pstanq Sententiari ac id
quod juris et justitiae erit Statui Sis igitur
Trno pariturus et judltr responsurus Datt
in Sieprc Fra 2da pt Fm Sancti Bartholo
mei Apli pxa Ao Dni Millesimo Septingen-
tesimo Septuagesimo Nono. Alterius quoque
Tenor Ejusmodi: Stanislaus Augustus Dei
Gratia Rex Poloniae magnus Dux Lithvaniae
etc Vobis GG Antonio Josepho et Mariannae
ott Gsi Rzeszotarskj Relictt Conti Viduae Blo
chom nec non Josepho Bonkowskj de perso
nis Bonisq vris gnltr ombus mandamus ut
interminis Commaribus Trribus Nocenq
prius proximius ac abhinc in Sieprc iuxta
suam Cadentiam celebranq pltr ac perem
ptorie Compareatis ad Instantiam Perillris
admodum Rndi Josephi Rosciszewskj ppo
siti Sieprenq Actt. Qui vos inhaerenq maoni
authe factt Citant seu potius pt translap-
sum Trnum ad paratt Decretum iniustae
Conscriptionis Regestri pvia Comprobatione
juratoria adcitant ad videnq et audienq vos
rne indebitae ptensionis extraditionis rerum
mobilium Comportationem quarundam Summar
paratar Fatis ott G. de Strzeszewskie Chodub-
ska vestrae Amittae Steriliter vita functae
quasimodo derelictar Sententia judicij nostri
stringi nihilominus solutionem Summae
per se Actt pro Funebralibus expensis ott
G. de Straszewskie Chodubska errogatt quae
et quanta ex Comportatis per se Actt rege
stris ex moderamine Judicij apparebit in-
stantaneam demandari a ptensa vero tam
Solutione cujusq Summae qm Extraditione
scriptor ac quarvis rer mobilium uti
indebitae per vos ptensis liber pronuntiari
in Actoratu vero vestri Ea in Causa ad judm
nostr institutt incompetentem Actionem decerni
ratione vero sui Actt aggravatone processu ag

gravationis

gravationis in Jus litisq expensas inductionis
suiq Actt circumscriptionis pœnis Condignis
puniri ac id quod juris erit decidi et Senten-
tiari Sitis Trno advenienq parituri et judltr
responsuri Datt in Siepre Feria 2da pt Fm
Sancti Mathæi Apli Ao Dni Millesimo Se
ptingentesimo Septuagesimo Nono. In diem
hodiernam recte Cadenq et devenienq partibus
ipsis utrisq et quiq GG Antonio Josepho et
Marianna Relicta Conte Ob G Pauli Rzeszo
tarski Fratribus et Sorore Germanis Blochy
Actt et Citt p Eosq GG Josephum et Mariannam
de Blochy Rzeszotarska suis et G Antonii Bloch
Fratris sui Germani nnibus pltr G Josepho
Bonkowsky itiq Actt et Citt p G Adamum
Łączynski et Perillrem Admodum Rndam
Josephum Rosciszewski Præpositum Siepriens
Citt et Actt pltr Coram Judicio pseng Compa
renq et secum Judltr Controvertentibus Quar
partium Controversijs in Judicium suum
inductis exauditis Judicium decidendo Citaones
partium suum ad Judm editt Controver
sijs partium Exauditis Decrevit pseng de
cernit Quatenus Illris admodum Rndus
Rosciszewsky Præpositus Siepriens Citt Satis
faciat Decro Judicij sui in Puncto Conscri
ptionis Regestri retr mobilium Fatis ob
Gsæ de Straszewskie Chodubska steriliter
vita functæ derelictorum tum et Scriptorum
Quorvis idq in instanti Judm Censuit Cen
setq pseng et Quoniam Jus Prlis Rndus Rosci
szewsky Citt Regestra bina primum rege
strum retr mobilium pt Fata Ejusq Ob Gsæ
Theressiæ de Straszewskie Chodubska dere
lictarum sub die 26ta 8bris Anno 1777mo Sepre alter
Eoq Ao et die inibiq expensarum Funebralium
in rem Gsæ Chodubska fatis Cessæ Conscripta
judltr reproduxit et manu propria subscripsit
proinde satisfactione in pmissis adinventa
partibus experiri mandat in experimento ulterio-
ribus partium controversijs exauditis siquidem

Succores ob G de Straszewskie Chodubska
inficianę Conscriptioni prelibati Regestri
ter nobilium fatis G Chodubska derelictę
inquisitionem sibi Concedenę inferunt pinde
eorę affectaoni annuenę suspensa resolutio
ne Causę pręnę Dilaonem Inquisitionis
ad Contenta Trnor et Documentor Parti
utrique pro sequenę Cadencia judicior Trnum
Plocenę Feria 3tia prius v proximius abhinc
in Siepre, Dedit et Concessit put pręntibę
dat et Concedit Conservanę Trnum partibę
memoratis utrisq in pallegatis judicijs suis
sine quavis adcitaone Comparendi paratum
peremptorium In Continenti Mlis Rni
gnalis Providus Paulus Borzewicz de Bo
rzewo Cmethonum authus et juratus pulam
rvit Quia ipse Citaones Sigillatas pro ju
dicijs pręntibę Servienę edittę Conę pfuttę Cittę
et quię Conę Prillrem R. Rosciszewski ad Op
pidum Siepre residentiamq plebanalem
ibię Sittę Conę vero GG Blochy et Bon
kowski ad Bona Migczyno utrasq juxta
Dattę in adcitaonibę positę ad pręnę de
tulit exportavit posuit reliquit et de posi
tione notificavit de quo pręnę Ję Mlis
fecit Relaonem.

Decretum Eductum inquisitionis inr GG Zglenicki et
Lukoski.

In Trno hodierno ex adcitaone Literali Trri Plocen
cuius Tenor sequitę talis Stanislaus Augustus Dei
Gratia Rex Poloniae Magnus Dux Lithvaniae etc Tibi
G. Stanislao Lukoski ob G Josephi Zglenicki crudeliter
interempti homicidę de persona bonisq tuis gnltrombus
mandamus ut in Trnis Communibus Trribus plocensibę

Fra 3tia

Fra Tertia prius i proximius abhinc juxta suam Cadentiam in Sispre celebrany pltr ac peremptorie Comparcas ad Instantiam S Joannis Zglenichi Actr qui te in hareny Proaoni sud Coram Actis Authis Rni fact citat seu pobig ad paratum Decretum Delationis inquisitionis parati Dilationem Majoris Paratq anteriores Jrnos et juris Gradus post Translapsum Jrnum adcitat idq p Eo quatenus tu in Contrarium Legum Rm Procedeny Jram Divinar quam humanar aubus es temereq pcumpristi ad pdict odS Josephum Zglenichi Actr filium in Domo sua propria ac bombarda Longiori pulvere et globis onusta explodere Dpator repentinenum Ejq Filio Actr accelerare perdq cony Leges humanas et Divinas procuristi Quare citatis ad videny et audieny te ante omnia Decre Dilaoni majoris satisfieri Inquisitionem educeny censeri no accelerationis pdict Dpator odS Josepho Zglenichi sui Actr Filio pdmis pribus et Crumenalibus ad mentem Legis puniri cetrag ad mentem anteriorr Jrnor Statui deudi et dem tentiari sic panturus et respondurus Datum in Sispn Fra 2da ante Jrm Exaltationis Sanctæ Crucis Ao Dni 1729no

In Diem hodiernam recte Cadeny et deveniny partibus ipsis ubiq et quiq S Joanne Zglenichi Actr pltr S Stanislao Lubostii Cito pntr Judex Decrevit quoniq Decrevit Quatenus S Stanislaus Lubostii Cito satisfaciat Decto anteriori Judicij sui concesse sibi Dilationis majoris ex quo Causas sin Judicijs Crem Pomaniem attentabat precepto idq in instanti censuit censetq pneveny et Quoniam non satisfecit pinde succubisse cuiq Judex Devenit decreny qualenus in eum sue cubitionis Pœnam solvat pœnam Simplicem Quatuordecem Marcar Cito parti Actr judicio vero sue p medium in instanti sub pœna bonis ex Regestro pœnalium publicany partibusq experiri mandat ines perizen to Coram Judicio quem Comparcny et secum judicr Controverteny Quod partium Controversijs in Judicium suum inductis exauditis Adcitationem partis Actr edicto deideny insistenq Decto Judicii sui Concessæ Dilationis Inquisitionis partibus ea in Causa additur Actis ad pronunciandum Juramenti Rotham super incorruptionem Testium idq in instanti prefati tit S Joannes Zglenichi Actr inducat Testes in duplicato qui Jurati dixerunt Inquisitiones eduxerunt et ad se receperunt Dilationem Jrnis sequentibus ac pronuncianem Dictam Cadentiam Jrnis Judicio Jrnis. Pleno abhinc in Sispn Dilationem Consentiane Jrnis parti Actr partibus merito Actis utriq in pallegatis Judicijs cop sine quavis adcitatione Comparendi paratum per emptorium In Continenti Actis Rni Gradis Provido Paulus Borzewicz de Borzewo Cmethonem Authus et juratus

palam rvit quia ipse Citt literales sigillatt pro Judicijs Pcens Servien Editt Contra Pfatt Citt ad Bona Zoltowo Zulu juxta datt in Citatione supe rius positt Aõ praesenti detulit exportavit po suit reliquit et de positione notificavit de quo praesens Idem Mlis fecit Relationem

Decretum Communicationis Documentor inter GG Dembski Malewskie actios

In Causis et actionibus judiciarijs infra scris binis prima quae inr G. Josephum Dębski Actt ab una et GG Bernardum Ma lewski et Sophiam de Dębskie invicem Conjuges et quae Contem in assia Mariti in haesence Maoribus tam p otto G Ada mum Dębski Parentem qm se Actt factt reconventionaliter ad judm pcens parte ab altera Citt ad videnc et audienc cassatt inscriptione p otto Parentem Actt su per Summam 1062 Tynphonum Grossor ~~18 Florenor~~ Pott coram Actis Civilibus Lipnen in Anno 1742do in personam otto G Bogumilae de Starorypienskie Contis suae ipsius G. Malewska Matris in vim levanc non tamen perceptae Dotis factt uti tempe stive reclamatt a praetensa Ejus solutione se Actt liberari Summas vero tam per otto Parentem in Quota Trecentor Tympho num quam se diversis temporibus ad Sum mam plus ultra Trecentor Florenor ad manus ipsius G Malewski exolutt et per ipsum non acquietatt liquidandas et p Dote de Bonis Paternis Ipsam G Malew ska concernenc numerandas et p ipsum Maritum junctim in scribenc decerni Bo nificationem Combustar stanc vita otto Pa rentis Actt in Bonis Przeradz Trium Gasar cum rebus Subditor ac Segestibus Causa otto

G. Nicolai

G. Nicolai Malewski ipsius Fratris Steriliter decessi
subsecutt et p oto Parentem processu vindicatt
Damnum ad tria ferme Millia evenienc demandari
pretensiones ptensionibus compensanc statui
ac id quod Juris et Justitiae erit Causaq pens po
posuerit Statui et Sententiari Altera quoque Jnr GG
Bernardum Malewski et Josepham Dębska oto Gsi
Adami Dębski cum oto Gsa Bogumila Starorypień
ska in primo voto procreatt Filiam alias in viam Conges
et quic Contem in assa Mariti actt ab una et G. Jose
phum Dębski oto Adami Filium inhaerenc Documentis Causam pcenc
Suffraganc ac maom Suae authe factt v faciena ad Judm
pcens pte ab altera Citt idq advidenc et audienc Ips
ad Solutionem Summar et quic primae Mille Tyn
intercisa Nuptiali in Godniszewy Die 30 Maij Ao 1741
Jnr oto Gsos Catharinam de Sucharzewskie oto G. Valen
tini Starorypienski relictt Contem Viduam Matrem
et Mathiam Starorypienski Filium ab una ac oto G. Ada=
mum Dębski suae Contis Actt et ipsius Parentem parte
ab altera inctt et conscriptt et quic Summae Quingen
tor Tyn de Bonis Chalino provenien et p oto G. Pa
rentem suae Actt Contis et ipsius Parentem Levatt
Quingentor Tyn p oto vero Parentem suae Actt Contis
Matri adscrae alterius Summae Mille Sexaginta
Tyn p oto G. Adamum Dębski oto G. Bogumilae Sta=
rorypienska Contis suae Actt Matri Coram actis
Civilibus Lipnen Ao 1742do in vim Dotis pt eanc
levatt inscriptt seque Contem Actt Jure naturali
respicienc Sententia Judicii pcen Stringi Solutionem
indilatt pmissae Summae in unum junctt 2060 Tyn
una cum pcisione ab eaq pvenien Declarari extradi

tionem

tionem rer mobilium et immobilium Inventarior pt Eang
Matrem Derelictt Seorsivo Regestro specificanc injun
gi rne vero Transactionum iniciationis ac processu suo aggra
vationis poenis Condignis affici Litis expensas decla
rari ac id qd juris erit decidi et Sententiari alias Cio
nibus ejusq pmissa fusius in se obloquen in Diem ho
diernam recte cadenc et devenienc partibus ipsis utrisq
et quidem G. Josepho Dębski Actt et Citt pltr Gsis
Bernardo Malewski et Josepha de Dębskie musi
cem Congibus Citt et Actt p Maritum suo et
Contis suae rne pltr Coram Judicio Praesen
Comparen et secum Judltr controvertentibus Quam
Partium Controversijs in Judicium suum Inductis
exauditt Judicium decidenc Trnos Partium utrasq
suum ad Judm editt siquic Causa praesens in vete
rata pmovet proinde Judicium Parti utrique
ad praeser Legis Dilaonem Communicationis Documentor pro Sequenc Judicior Trium Pro
cen Fra Tertia prius v primius abhinc in
Sepre juxta suam Cadentiam Lege descram ele
branc Trnis Dedit et Concessit prout praesen dat
et Concedit Conservanc Trnum Partibus memo
ratt utrisq in pallegatt Judicijs suis sine quavis
adcitaone Comparendi paratt peremptorium. In
Continenc M.R.G Providus Paulus Borzewicz
de Borzewo Cmethonum Authus et juratt palam
rvit quia ipse Ciones Literatt cigitt pro Judicijs
praesen servien editt Conc praefatt Citt et quicq conc
Gsos Malewskie Fra 2da pt Fm Sancti Mathaei
Apli et Evangelistae Conc vero Gsum Dębski Fra
2da pt Fm Sancti Michaelis Archangeli utrasq ad
Bona Przeradz major Ao praesen detulit exportavit po
suit Reliquit et de posione notificavit de quo praesens Gusc
Mlis Relao.

Bartholomeus Lu Nosy p Zfe
michi

Actum in Cępor in Trnis Communibus Trnibus Ploceñ Fra Quarta pt Im Sancti Luce Evangelistę proxima videlicet Die vigesima Mensis Octobris Ao Dni Millesimo Septingentesimo Septuagesimo Nono Celebratis.

Decretum Inquisitionis inter G. Borowskie Malanowskie ac alios.

In Trno hodierno ex aditacone literali Trni Ploceñ cuius Tenor Sequitur Talis. Stanislaus Augustus Dei Gratia Rex Poloniæ Magnus Dux Lithuaniæ etc Vobis GG. Thomæ et Josephæ de Borowskie Iuridem Conjugibus Malanowskiem de prnis Bonis q vestris gltr omnibus mandamus ut In Trnis Communib. particularibus Ploceñ Feria Tertia prius et proxime abhinc in Cępor celebranę pltr ac peremptorie compareatis ad Instantiam GG Mathiæ et Agnethis de Borowskie iuridem Conjugum Borowskich Actor Quorum et Cuius Assa indigeny cum Eay delega requisito inhærendo Proomibus ac obductionibus suis coram Actis Authis Rni fatto Citant eum potius pt translapsam Tenutam ad parat Decr injuncte Eduenę Inquisitionis paratum et tam de integro presentem aditant idq ad videndum et audiendum Actor in virtute ejusq Decr Conssi de dilatoria Inquisitionis in Causa respecta attentatar cio Antiar et Lectionem Lati ad Comparcationem Juratoriam sup incorruptione Testium admitti inquisitionem eduq demandari et quidquid ex Eius Inquisitionibus apparuerit pnis personalibus et Pecuniarijs pro Demerito facti ac delicti affixis ac id q juris erit decerni et Sententiari Citis Dno paritur et judtr responduris Datt in Cępor Fra Secunda ante Im Sancti Mathæi Apli Ao Dni Millesimo Septingentesimo Septuagesimo Nono. In Diem hodiernam recte Caderit et devenient partibq ipsis ultroq et quia GG Mathias et Agnethe de Borowskie Conjuges Borowskie Actor pro Maritum suo et Constis sud nne pntr GG. Thomam et Josephum Malanowskie iuridem Conjuges Malanowskie Actor pro Maritum suo et Constis sud nne pntr Coram Judicio pręsenti Comparent et secum Judtr controvertens Quar partium Controversijs in Judicium deductis indultis exauditis Judex Aditationem Partis Actor Edicto decidendę Controversijs

partium exaudit

Partium exauditt Quoniam hac in Causa ex
Decro anteacto Judicij sui Dilaonis Inquisitio
nis ad Actoratus partium utrarq emanatt Gsi
Malanowscy Conges in Actoratu suo Inqui
sitionem suam Quatuor Testibus in proxi
me pterita Cadentia eduxerunt binos vero
Testes in adimplenq Eanq Inquisitionem
p psenti Cadentia educere se obtulerunt.
Jam autem Gsi Borowscy non promovendo
Actoratum suum in Eaq proxime pterita
Cadentia non nisi ad Actoratum Gsor Mala-
nowskich qua Citt se sistenq licet ad educenq
in emundationem Sui Inquisitionem Jura
mentum sup incorruptionem Testium exple:
verunt tamen eanq Inquisitionem in Emun:
6 dationem sui non eduxerunt et psenti in
Trno educenq non affectant. Quinimo In
Inquisitione GG Malanowskich in Actoratu
Eor eductt persistere se offerunt et Eiq se
subijciunt in Actoratu vero suo conq Gsos
Malanowskie Institutt in ante translapso
nunc p adcitaonem ad paratt supranomi
natum Decr Dilationis Inquisitionis Com
binatis Actoratibus partium emanatt p mott
ijq GG Borowscy Inquisitionem sibi educi con:
cedenq exposcunt et ad Juramentum sup
incorruptionem Testium explenq se trahunt
p inde admissibilibus adinventis addit Mlis
ad pnunciaq Juramenti rotam pstitit G
Mathias Borowski suo et Contis suae nne
Conscribat Interrogatoria parti communicet
et inquisitionem suam educat induxerunt
Testes Inquisitiones suas eduxerunt et ad
se receperunt In sequenti Judicior Trrium
Ploenq Fra 3tia prius v proximius abhinc
in Sepre celebranq Cadentia reponant
Conservanq Trnum partibus memoratis et
utrisq in pallegatis Judicijs suis sine qua
vis adcitaone Comparendi paratum perem
ptorium In Continenti Mlis Rni Gnali pro

vidus

vidus Paulus Borzewicz de Borzewo au-
thus et juratt palam rvit quia ipse
Citaonem literatt sigitt pro Judicijs praen
Serviens editt Con praefatt Citt ad Bona Zul-
towo Zeki iuxta datt in Citaone positt de
tulit exportavit posuit reliquit et de posi
tione notificavit de quo Ejusq Mlis Relao.

Baniti G.G. Nadratowscy p.G. Dembski.

In Causa et Actione Judiciaria infrascra inr
G. Josephum Dembsky Actt ab una et Gsos
Mariannam olt G. Michaelis Nadratowsky
relictt Contem viduam Matrem Joannem
Augustinum Jacobum Filios Nadratow
skie Inhaerens provni vulnerum obductio
ni atq visioni offse factt, ad Judm praesens
parte ab altera Citt in Eo, Quia ipsi pratum
certum in Campo magoreo existens pro usu to-
tius Villae ac pascuis Debitum Ausu proprio
obsepserunt, et sui Actt particulam Prati inclusserunt,
circa hanc Communem injuriam Actt sese
Opponens ac etiam in ante laeserunt diffama
runt ibi realia nunquam deducens obiecerunt
ac in pascuis nocte in prato sui Actt haereditt
praeventum ipsi NN Augustinus et Jacobus
Nadratowskie factt obsidione oppresserunt enormiter
concusserunt Convulnerarunt Concussiones
in obductione specificatt inflixerunt vixque
nisi accurrens ad clamorem nonnullis per-
sonis Actt defenderet non interemerunt
Denique sequens pt haec Die ad hortopho-
rium Socri Actt advenienq Actt praeminentia Concus-
sione deliterans ad Duellum provocarunt
ac iter coram multis personis ubique locor
laeserunt Inventaria ultra proportionem
Sortis suae in numeroso agmine Conser
varunt et pro pascuis ex alijs Villis suscepe
runt Damna plurima Actt in frumentis
et pratis intulerunt vias liberas saepissime
actt obsederunt alias injurias intulerunt exinde
poenas in se traxerunt Quare Citant ad videns

et audiens

et audiens ipsos pro praemissis Damnis injurijs et violentijs poenis adaequatis Personalibus et Crumenalibus mulctari Damna quaevis Compensari Taxam vulnerum solvens decerni in ordine deductionis praemissorum Inquisitionem educens censeri litis expensas refundi ac id quod juris erit Statui decidi et Sententiari. Alias Citt Eaq praemissa fusius inde obloquente in Diem hodiernam recte cadens et devenientem partibus ipsis et quinq G. Josepho Dębski Actt pntr et Quoniam GG Marianna olim G. Michaelis Nadratowski Relictt Consors Vidua Mater Joannes Augustinus et Jacobus Filii Nadratowscy praesens in Trno Disparent et se condemnare permittunt proinde praefatt pars Actt Coram judicio praesens Compareno et Trnum eunq hodiernum per totum judiciorum modernorum tractum ltme attentans memoratt Citt ad jus juridice p M. R. G. Paulum Borzewicz de Borzewo Cmethonum authum et juratt tribus et ultra juris formam vicibus Quatuor clamatt et vocatt non tamen Comparens ratione attentatarum violentiarum admittens Judicio Praesens judltr ac offte Condemnavit Condemnatq praesens ulteriorq sibi per Judm hocce ea in Causa fieri et exequi postulavit et Judm praesens juri Communi postulationiq partis actt utilitate annuens poenam Bnis ltme hac in Causa obtentam decrevit praesensq decernit et ad publicanq eanq Bnis poenam suprascriptam Mlem Judlem addidit et deputavit qui Mlis satisfaciens Deputationi suae a judicio praesens habitae memoratt Bannis poenam modo praemisso obtentt ac ipsum met Citt praesens in Trno Disparens esse bannitum juri Communi Contrarium et rebellem hic in atrio Stubae Judlis ac in aliis locis publicationi solitt praesens plurima nobilitate ad judicia moderna forq

publicum

Publicum congregatt alta sua pconica et
sonorosa voce proclamavit ~~publicavit~~ pu
blicavit et ad notitiam ~~et ad notitiam~~ omni
um pro tunc pseng in Dubiam deduxit de
quo pseng Jus Mlis e loco publicationis su
um ad judm rediens fecit Relaonem Post
Quam publicatt ut pmissum est Baonis
pdnam juxta pscr Judm pseng Trre Plocenq pro fa
cienq Juris Communis executione Causam
hanc cum toto ejus effectu ac partibus ipsis
ad Magnificum loci Capneum seu MM locor
Capheos sub cuius v quor jurisdictione pfatt
Citt cum Bonis suis consistunt et resi
dent remisit ~~remittitq~~ remittitq pseng
In Continenti MRG providus Paulus Bo
rzewicz de Borzewo Cmethonum authus
et juratus palam rvit quia ipse Citt lite
ratt Sigitt p judicijs pseng servieng editt
Cong pfatt Citt ad Bona Przeradz Major
Feria 2da pridie Festi exaltationis Sanctae
Crucis Anno pseng detulit, exportavit po
suit reliquit et depositione notificavit de
quo pseng Jus Mlis fecit Relationem.

Banitus G Wolinski p GG Jezewska et Zglenicki

In Trno hodierno ex Decro anteriori judicii
sui in Siepre Feria ~~2da~~ 3tia pt Dnicam exaudi
scilicet die Decima octava Mensis Maij anno
pseng 1779no Jnr Partes infirmus explanandae
ad Trnos sequeng ut pote modernos cum Trni
inibus contenti Utma Conservatione facta
data et Concessa et hoc in Causa et Actione
judiciaria infrascra inter Magnificam Mar
tiannam de Oborskie ot Mci Alberti Jezew
ski Dapiferi Pltus Plocensis Alterius me
dietatis Eorq Br Strophowo Haeredis Contem

Relictæ Viduam Dnam advitalitialem et
Reformatoriam Possestriem ob G Francisci
Kargowskij eiusq medietatis Bonor Strophowo
a Pdictæ ob Mco Jezewski Dapifero Plocen
Tenutarium Possessorem Dnos ac G Thomam
Zglenicky Ejusq G Kargowski administratorem
nec non Lsos Mathæum et Lsam Annam Seni-
culam itiq ob Lsi Adami relictæ Contem Vi-
duam atq Honestum Joannem ovillatorem
Subditos ac alios injuriatæ et quiq Subditos et
Ovillatorem in assa ~~Dnor~~ Dnor Actæ ab
una et G Andream Wolinsky mediatis Br
Stropkowo Illris Mci Maximiliani Sierakow
ski Succamerarij Pllus Plocensis Ordinis
Sancti Stanislai Equitis hæreditæ Tenutarium
Possessorem inhærendo Proonibus Obductio
nibus Vicionibus Coram Actis Authis Rni
factæ ad judm Præsens parte ab altera Citæ
idq pro Eo quia ipse in Contrarium Legum pro-
cedenq damna plurima in frumentis et pra
tis inventarijs ~~sponte~~ Sponte ac benevole
~~sibi~~ sibi actæ G Kargowski ac Subditæ Tenu
tariæ Possessioni Ejusq G Kargowski Subjectæ
intulit et ne ad Forestam Inventaria sua
ex Damnis Actæ G Kargowski Administratoris
ac Subditæ ipsius depellere audeant Arroganter
cum fervore maximo minatorijs Verbis
interdixit jam vero Inventaria suor Actæ
ad hancce mediatem Tenutariæ Possessioni
G Kargowski Actæ Subiectæ pertinenq multæ
ties prætextu Quardam rixar et Contenti
onum Concussit Anseres junctim in nume
ro Duodecim Anates tres nec non porcos
unum Saginatum Valenq Tres Aureos
Hungaricatæ alter Curialem Juvenem
Tertium Porcum nec suem Quisque Lsor
Jacobi Mathæi Subditæ conjaculavit et exha
lare causavit G Thomam Zglenicki Administrato
rem Similiter Actæ in Campis Circa ope

ranos

ranos Metanę Vigilantem Cepit Captt concussit
in Terram protrusit ad Libitum suum Colaphi-
savit p totum Campum et Villam eorę Br
Strophowo conduxit Conductt flagro Domumq
suam itię et ibię Domi multoties verbis aspe
ris corrosivis affecit iterum concussit vita
privare attentavit interimere omnino coe-
git ejaculare minatus fuit put de facto ex
bombarda longiori ad se actt G Zglenicki ad-
ministratorem explosit Si Divina Opes
et Ipsius Consors salvarent omni assensu
suo vitam suffere Studuit summumq Ludibrium
ex suo Actt perfecit nullamq compassionem
proximi habuit non contentanę se his laesit
diffamavit non solum se actt G Zglenicki
verum etiam ott M. Jeiewski maximeq Kar-
gowski similiter Actt verbis indecenę calumni
avit atq ott Lsam mne Annam subditam se
niculam Ætatis Octuaginta Annor cum peri
culo vitæ obicienę reflexionem super statum
muliebralem Seniculareniq baculo aliquot vi-
cibus Concussit Concussaq notabilia tam in
Tergo qm manu inflixit nec non ovillatorem
Joannem Gregem ovium Pascenę in proprio
Actt fundo itię baculo aliquot pgrandi con
verberavit plurimasq injurias et inconve
nientias omni Inquisitionum genere pro
banę perpetravit hordei aliquod manipulor
Inventarijs suis Sibi actt G Kargowski
compabulavit et conculcavit omni Die et
loco permulta Damna et varias injurias ab
aditu suæ Possessionis Br Strophowo
peregit Citatę igitę ad videnę et audiendum
ipsum ad Bonificationem in frumentis
et pratis peractor Damnor et ptensionum
pstanę injungi taxam vulner inflictor com

probari

probari valorem porcor. Anatum ac alior.
persolvenc. adigi intuitu laesi honoris ac omnium
injuriar. et pretensionum ad pristinumq. Statum
Cum refusione Sufficienc. omnium, medianc.
Inquisitione Imponenc. reduci Poenas pro
quolibet facto et delicto cuiq. distinctas tam
poenales qm Crumenales super ~~ipsos~~ ipsi
interponendas extendi Litis expensas refun-
denc. declarari Ceteraq. qd Jus et aequitas Causae
praesenc. poposcerit decidi et sententiari. Alias
Decro Eoc. Pmissa fusius in se obloquenc. in
Diem hodiernam recte Cadenc. et devenienc.
ptibq. ipsis et quicq. Mca Martianna de Obor-
skie ob. Mci Alberti Jezewski Dapiferi Plocenc.
Relicto Conte Vidua G. Francisco Kargowski
atq. G. Thoma Zglenicki „ad eunq. G. Thomam Zglenicki„ suo et suprascror.
Acto nne pntr. et quoniam G. Andreas Wolin-
ski Citto praesenc. in Trno disparet et se Conde-
mnare permittit pinde pfato pars Acto Co-
ram judicio Comparens et Trnum Eundem
hodiernum per totum judicior. modernor.
Tractum ltme attentans memorato Citto ad ju-
juridice per M. R. G. P. Paulum Borzewicz de Bo-
rzewo Cmethonum authum et jurato tribus
et ultra juris formam vicibus quatuor Clamato
et vocato non tamen Comparenc. ratione attenta-
tar. violentiar. in Lucro abusus educenc. in pt.
Inquisitionis admittenc. Judicio praesenc. judltr.
ac offse Condemnavit Condemnatq. praesenc.
ulterioraq. sibi per Judm hocce ea in Causa
fieri et exequi postulavit et judm praesenc. juri
Communi postulationiq. partis Acto utilicitae
annuendo poenam bnis ltme hac in Causa
obtento decrevit praesenc. decernit et ad publi-
canc. Eanc. bnis poenam suprascr. Mlem „Judtem„ ad-
didit et deputavit qui Mlis satisfacienc. Deputaoni
sua a Judicio praesenc. habitae memorato bnis pa-

nam modo

modo Pmisso obtentam ac ipsummet Citt
Pseng in Trno disparenq esse banitum Juri
Communi Contrarium et rebellem hic in
atrio Stubae Judlis ac in alijs Locis publi
cationi Solitt Pseng plurima Nobilte ad ju-
dicia moderna forumq publicum Congre
gatt alta sua Pconica et Sonorosa voce p-
clamavit publicavit et ad notitiam omni
um ptunc Pseng indubiam deduxit de quo
Pseng Idem Mlis e loco publicationis cum
ad Judm rediens fecit Relaonem. Postqm
Publicatam ut Pmissum est baonis pe
nam Judm Pseng Trre Ploeng pro faciendq
juxta Pscr juris Communi executione
Causam hanc cum toto ejus effectu ac ptibus
ipsis ad M. Loci Capitt seu Mios Locor Ca
pitt sub cuius v quor jurisdictione Psatt
Citt cum Bonis suis consistunt et resi
dent remisit remittitq Pcentibus

Decretum eductar Inquisitionum inr GG Li-
sickie Czachorowskie ac alios.

In Trno hodierno ex Decro anteriori judicij
sui hic in Siepre Feria Tertia pt Dnicam exau
di scilicet Die Decima Octava Mensis Maij
Anno Pseng 1779no inr partes inferius ex
planandq latt ad Trnos sequenq ut pote mo
dernos cum Trni inibiq contenti ltma Con
servatione factt Data et concessa et hoc in Cau
sis et Actionibus Judiciarijs infrascriptt bimis
prima Quinq inr GG Antonium Lisicki et Fe
liciannam Marchocka invicem Conges Actt
ab una et GG Antonium ~~[illegible]~~ Czacho

rowski

rowski et Stanislaum Sulkowski et
quinque Contem Actis in assia Mariti in
hærenc prõonibus Coram Actis authis
Rni facto vel faciencq ad Iudm pcenq
parte ab altera Citto ex Eo Quia ipsi et quinque
ipse G Czachorowski accepta plenaria
pro obsequijs Satisfactione frameam
quasimodo accomodato ab actis accepit ad re-
quisitiones non restituit quinimo exarde-
scendo quodam injusto odio se Actis va
rijs in locis infestavit, alijs vero Tempore associ-
atis Nli Sulkowski ac alijs Complicibus
ex Nundinis Siepraensibus revertentem
in Via publica evibratis frameis con-
vulnerare attentavit deinde alio Tempore
Domum Actis ipsi utrique GG Czachorow
ski et Sulkowski violenter invaserunt
violentias pegerunt Actis læserunt diffa-
marunt contemptuarunt Inventaria ex Da
mnis ad Forestam abacta violenter exto-
restarunt Comminationes varias Sibi
Actis Congibus propallarunt Damna In-
ventarijs deliberate intulerunt p quæ
pmissa omnia Conq Leges Rni pcesserunt
pœnas ex demerito facto Succubuerunt
pro quibus decernenq nihilominus pro
Compensatione Damnor ac Solutione
framea pcenq Citant altera quoque mr
GG Antonium Czachorowski Stanisla-
um Sulkowski et Franciscam Dobre
niecka invicem Conges Actis ab una et GG
Antonium Lisicki et Feliciannam Marcho
cka invicem Conges et quinque Contes in Assa

Maritor

Maritor inhærenę maonibus et Protestationibus Coram Actis Authis Rni facti v faciens ad Judm psens parte ab altera Citt seu potius ad incidens Causæ et Actoratus ipsor Cons se Actt institutt Inscriptionemq ipsor Cons se Actt procuratt in Regestris Judicij sui pendens ad citt idq pro Eo Quia ipsi et quiq ipse G Lisicki Maritus quotas infrascras unam Sexdecem Tyns p ipsum ase Actt G Czachorowski ad Compactum Verbale Contractt alteram quatuor Aureor Hungaricatt deservitæ mercedis pro præstitis ipsi p Annum Obsequijs Debitt ad multas Actt requisitiones persolvere non vult Carbasum et Calceamenta juxta Compactum secum Actt G Czachorowski initum pro hisce obsequijs p Actt G Czachorowski ipsi exhibitt p pvenienę extradere recusat insuper pro Lacticinijs a Vacca p ipsum G Lisicki ase Actt acceptt provenienę Unum Aureum hungaricatt exolvere declaratt inhucusq non exolvit insuper vitulum ab Eaq Vacca accretum nulla de Causa apud se Detinet et extradere non vult quinimo circa quamlibet requisitionem exolvenę pfatar quotar tam extradenę Carbasi et Calceamentor tum Vituli se Actt G Czachorowski inique læsit diffamavit honorem intaminatum denigravit varias Comminationes in oppressionem Actt propallavit insuper ipse Gsus

Lisicki

Lisicki in se Actt G Sulhowski
rixas Continuo exquirenq Comminatio
nes varias propallavit Concutereq se
Actt Coram varijs personis Clarificavit ipso
~~ea~~ vero G de Marchochie Lisicka Conzero
Subditt sui Actt G Sulhowski ne lapidi
bus Inventaria Actt Concuciat et ne In=
ventarijs Eorq GG Lisickich Conjugum
Damna inferant suadenq similiter
laesit diffamavit irrealia obiecit dein=
de in Vigilia Festor Sacri Pente
costen non pridem Celebrator Equos
G Sulhowski proprios in pascuis de=
ventos accepit et Ejsq Labores pro
re sui exercere ipse G Lisicki Maritus
praesumpsit accepto a se Actt G Cza
chorowski duobus Coretis Siliginis
hiemalis mensurae Siepriens nonnisi
Coretum unum et duas ~~mensuras~~
partes alterius Coreti sibi Actt resti
tuit residuum vero nempe similiter
binas partes Coreti ad complementum
duor Coretor restituere non curat Imo
subterfugit quare citant ad videnq et audienq
ipsos GG Lisickie Conjuges seu venies ipso
Maritum Citat ad persolutionem Quotar
suprascrar Sexdecem Tynq ad compactum
verbale contractar Alterius Quatuor Aure
or Hungaricalt deservitt mercedis pro
praestitis obsequijs debitt Tertiae unius
aurej Hungaricalis pro lacticinijs a vacca

Actt

Actt G. Czachorowski ppria exolvi declaratt pvenien nec
non Extraditionem Carbasi et Calceamentor p obsequijs
Debitor tum Vituli ab eaq Vacca apud Ips detenti pre
sui Actt G Czachorowski medianę Sententia Judicij Pcen
stringi pœnas sup ips GG Lisiclue Citt rne Ejusd Cza
chorowski Exolutionem Pmissar Quotar et Extraditionem
Pfatt Carbasi Calceamentor et vituli requirendimque
Lesionis variar Comminationum ppallationis insup
intuitu Gsor Sulkowskich Congum Dnor ac Subditt nul
la ex rne lesionis variar violentiar peractionis p
quolibet demerito distinctas irrogari Satisfactionem
omnimodam pre suor Actt deverni ac id quod Juris
erit determinari alias Decro Eoq Pmissa fusius in se
obloquenę in diem hodiernam recte caden et devenien
partibus ipsis utrisque et quiq G Antonio Czachorowski
Actt et Citt pltr G Antonio Lisicki et Felicianna
Marchocka invicem Congibus Citt et Actt per Ma
ritum suo et Contis suae nne pntr Coram Judicio
Psen Comparen et secum Judltr controvertend Quar
Partium Controversijs in Judm suum Inductis exau
ditt Judm Trnum p Anterius Decr Judicii Con
servatt decidenę insistenę Eidem Decro Concessae
Dilaonis Inquisitionis admissibilibus Partibus ad
Pstanę sup Incorruptionem Testium Juramen
tum adinventis additę Ejsdem Mlis ad pronunci
anę Juramenti Rotham Pstiterunt Gsus An
tonius Czachorowski Actt et Citt et G Antonius Li
sicki Citt et Actt suo et contis suae nne Edu
cant Inquisitiones Interrogatoria Conscribant
Sibiq Communicent et Testes inducant idq
in Instanti induxerunt Testes Inquisitiones
eduxerunt et ad se receperunt In Sequenti Ju
dicior Trrium Ploen Feria Tertia prius
vel proximius abhinc in Sepre celebrand Ca
dentia reponant Conservanę Trnum Partibus
memoratt utrisq in Pallegatt Judicijs suis sine
quavis adcitaone Comparendi Paratum peremptorium

Actum in Siepre in Terminis Communibus Terrestribus Plocensibus Feria Quinta post Festum Sancti Lucae Evangelistae proxima scilicet Die vigesima prima mensis Octobris Anno Domini Millesimo Septingentesimo Septuagesimo Nono Celebratis

Baritus Mcus Cholewski Venator Sochaczevien p IM Podoski Castellanum Dobrinensem

---

In Trno hodierno ex Relaone autha Cren Plocen cuius Tenor Sequitur Talis Actum in Cro Plocensi Fra Tertia in Vigilia Festi Natis Beatissimae virginis Mariae scilicet Die Septima Mensis Septembris Ao Dni 1779no Coram Officio Actisq Cren Cren Capitt Plocen pntr Comparens M. R. G. Providus Petrus Janowicz de Starorypino Authus et jurattus palam rvit quia ipse Citaonem literatt Sigitt pro Judicijs Trribus Plocen Districtus Siepren Servien Tenoris Sequen Stanislaus Augustus DEI Gratia Rex Poloniae Magnus Dux

gnus Dux Lithvaniæ Russiæ Prussiæ
Masoviæ Samogitiæ Kjioviæ Volchiniæ
Podoliæ Podlachiæ Livoniæ Severiæ Smo-
lensciæ Czerniechoviæq Vobis Mcis Jose-
pho Callassanio Kampenhauzen Capi-
taneiæ Sieleceñ Br Boguszewice Mości-
ska Czarnia etc. In Pltu Plocenæ Consistent
cum infraexprimenæ Actt Cohæredi tum
Fabiano Cholewski Venatore Sochaceviensi
in Pallegatt Bonis et alijs Sortium non
nisi altediti Mci Kampenhauzen Citt
Traditorio Possessori Jam vero Sylvar
omnium super totalibus Bonis Pallegatt nullo
in Fundamentt Vendicatori de Personis
Bonisq vris ac Summis gnaliter omnibus
mandamus ut in Trnis Communibus
Trribus Plocenæ Districtus Siepreñ
prius v proximius juxta suam Cadenti-
am in Siepre Celebranæ pltr ltme ac
peremptorie compareatis ad Instantiam
Illris Mci Michaelis Heronymi Co-
mitis in Podosie Junoszà Podoski
Castellani Dobrinen Capitt Rypinenæ
Ordinis Sancti Stanislai Equitis Cohor-
tis loricatt Rothmagistri plus quam
medietatis recensitt Br Hæredis tum GG.
Pauli Goyski et Andreæ Kaminski Actt
Qui vos Inhærenæ Maoni factt v facienæ
tum Documentis ad paratum processum
Parattq anteriores Trnos. nonnisi Eosq
supplenæ ad paratt Condemnaonem
in anteactis judicijs super Mco Cholewski
obtentt loco perayenæ executionis citant

seu

seu potius adcitant ad videnq et audienq
attentanqq Te Mcum Kampenhauzen
non obstanq Traditione pro re Mfici
Cholewski servienq ad subsequenq pvia
in Injungenq Comportatione Documen
tor sub juramento Sylvar sup recen
sitt Bonis reperibilium Exdivisionem
per Sententiam Judicii nostri compelli
exdivisas metis obsignari injungi Si
vero Pars originaliter Actt affectaverit
tunc ad sortes in Bonis Diversis exdividi de=
clarari Te autem Mcum Cholewski Venatorem
ad abstinentiam desolationis excisionisq Syl
var donec Subsequet exdivisio, Stringi Damna
Illatt compensanq Statui In Sublationem pces=
sus penas decidi allegata Partis Actt di
stinctim conq Citt inferenq finaliter disju
dicanq pcommitti adcitaonem tam Citt in
Circumstantijs necessarijs cum meliorationi
si opus fuerit Trnor quam alior exigenq
necessitate liberam parti Actt relinqui in
Ordine pmissor effectuanq et alior pponenq
ad Bona Boguszewiec Mościska Czarnia Zam
brzyca et alia cum Translatione jurisdictionis
de Bonis ad Bona assignari ac id quod juris
justitiae et negotii erit Judici aut ejus bra
chio condescensuro Omne discutere solvi asso
pirique Sententiam Citamini igit ~~ad~~ ~~et~~
Sitis pariturri Trnum attentaturi et
judltr ad quaeque pponenq obicienqq licet
ore teneis responsuri Datt in Sieprc Die Sexta
Septembris anno Domini Millesimo Septingen=
tesimo

tesimo Septuagesimo Nono Edictt Conc
Cfatt Citt ad Bona Chraponia die hæster
na Actum hunc Cædenc exportavit posuit de
tulit reliquit et de positione notificavit de
quo Cæcenc Jus Mlis fecit Relaonem Exactt
Crenc Capitt Plocenc rescrum Wornicki
manu propria Legit Peptowski Locus Sigilli
Castri illius In Diem hodiernam recte ca
denc et devenienc partibus ipsis et quibus
Illre Mco Michaele Hieronymo Comite in
Podosie Junosza Podoski Castellano
Dobrinenc Capitt Rypinenc Ordinis Sancti
Stanislai Equite Cohortis loricatt Roth
magistro Dno ac Gcis Pablo Guyski et
Andrea Kaminski Actt per G Bonaven
turam Ciołkowski Inscr Plentem et Mco
Fabiano Cholewski Venatore Sochaczevi
enc Citt p G Michaelem Miłobędzki In
scrp Plentem tum Mco Josepho Kala
santio Kampenhauzen Capitaneiq Siele
cenc Br Boguszewiec Mościska Czarna
Herede Citt p Gsum Bartholomæum Gu
łowski Inscrum Plenc Teneri Comparenc
ab Illri Mco Castellano Dobrinenc pro
ducere plentiam Et quoniam Jus Comparens
primam Plentiam p Illrem Mcum Mi
chaelem Hieronymum in Podosie Po
doski Castellanum Dobrinenc in personam
Mci Michaelis Casimiri Rokitnicki Speci
alem Coram Actis in Rypino advocatiali
bus Feria Quinta pt Fri Sancti Mathæi Apli

Die scilicet vigesima Quarta Mensis Septem
bris anno Praesenti idq vacanti Actis Crenti
Bobrovniensi Terrae Dobrinensi alteram Vir-
tute Ejusq Specialis Plenitudinis ab Eorum Mo
Michaele Casimiro Rokitnicki in rem
Gsor Przedpełski et moderni Comparentis
ac aliorum coram Actis judicij sui in Siepre
Feria Tertia postridie Festi Sancti Lucae
Evangelistae scilicet Die Decima nona Men-
sis Octobris Anno Eorum Generalem recognitum
reproducit proinde sufficienti Comparitione
adinventa partibus experiri Mandat in Expe
rimento Trno Ltmo adinvento Partibus
Causam prosequi jubet in prosequendo
siquidem Illris Mcus Podoski Castellanus
Dobrinensis Mcum Calasantium Kampen
hauzen Capitaneum Sieleceni pro exdivisione
Borrar in Bonis Boguszewiecz Mościska
Czarnia et alijs existentibus suarum Haereditatum M.
vero Cholewski Venatorem Sochaczeviensem
Br et Borrar Ejusq Mci Kampenhauzen
Jtiq Haereditatum Traditorium Possessorem pro
Decernendo abstinentia Excisionis Sylvar
uti non exdivisar suum ad Judm Con
venit proinde Foro Causae huic Compe
tenti adinvento partibus procedere mandat
Tandem quoniam Comparens Mci ~~Cho~~ Fabi
ani Cholewski Venatoris Sochaczeviensis
pt Decretum sufficiens Comparitionis Agnitio
nis Trni et Fori ab inscra Comparitione
recedit et Eundem Principalem suum Condemna

re permittit

re pmittit Proinde Praefatt Pars Actt
Coram Judicio Praesens Comparens et Trnus
Eunq hodiernum per totum Judicior moder
nor Tractum Ltme attentans memoratt
Citt ad jus Juridice per Mlem Rm Gna-
lem providum Paulum Borzewicz de Borze
wo ~~de Borzewo~~ methonum authum et jurat trib
et ultra Juris Formam vicibus quatuor
Clamatt et vocatum non tamen Compa
rentem et hoc in Trno ex Citaone devenien
ens approbatt anteriori processu in Lucro
ulterioris fortis finalis faciens executionis
in negotio vero Principali non obstans Traditione
Sylvar inexdivisar pro Re Mci Cholewski
subsecutt in Lucro exdivisionis earq Bor
rar Illris M Actt haereditt decernensq abstinentiae
excisionis earunq ad subsequendam ex
divisionem tum injungens poenalitatis rne
excisionis Borrae inexdivisae non expectatt
Decisione Causae alias In toto seu pro toto
Lucro negotij sui Principalis admittens
Judicio Poenq judlr ac offse Condemnavit
Condemnatq Poenq ulterioraq ubi per Judm
hocce ea in Causa fieri et exequi postulavit et
Judm Praesens Juri Comuni postulationiq
Partis Actt utilitate annuens Poenam bnis in
vim ejusq Lucri decrevit Poenq decernit et
ad publicanq eanq bnis poenam suprascr Mlem
judlem addidit et deputavit qui Mlis latis facien
do deputaoni

do Deputaoni Suae a Judicio praesentis habitis
memoratis bonis poenam modo praemisso obten
tam ac ipsummet Citatis praesentis in termino disparen
esse banitos Juri Communi Contrarios
et rebelles hic in atrio Stubae Judicis
ac in alijs Locis publicaoni Solitis
praesentis plurima Nobilte ad Judicia moderna
forumque publicum Congregatis alta sua pro
conica et sonorosa voce proclamavit publi
cavit et ad notitiam omnium praetunc praesentis
in Dubiam deduxit de quo praesentis Jus Mlis Felo
co publicationis suum ad Judicium redeuno fecit Re
laonem post quam publicatis ut praemissum
est bonis poenam Judicum praesentis Terre Po
enae praefacienae juxta praescriptum juris Comma
nis executione Causam hanc Cum toto Eius
effectu et partibus ipsis ad Mcum Loci
Capitis seu MM Locorum Capreos. sub cu
jus vel quorum jurisdictione praefatis Citatis cum bo
nis suis Consistit et residet remisit
~~rep~~ remittitque praesentis cum Comparen
vero M. Kampenhausen Judicum praesentis
Causam hanc ex remissione seu adcitaone
devenienae ad convictionem disparenae suspen
dit suspensamque esse vult ac praesentis declarat con
servanae Terminum partibus memoratis utrisque in praes
allegatis Judicijs suis sine quavis adcitatio
ne comparendi paratum peremptorium

Continuatur aliud Sexter
num

Dilae Maiori Jnr GG Gorzechowski et Sniechu=
wskie

#

343

Dilatio majoris inter Gos Gorzechowskie Smiechowskiacabos

Memoriale

In Imo Stadiemo ex Decto Anteriori Judicij durante Herpe
Feria Tertia post Dnicam Exaudi Tribicet Dict Decima
octava Mensis Maij ac presens Inter Partes Infrius
expl[a]nand[as] Lato ad Instas sequentes ut potet Intervenies
nos cum Fmis in Sibi Contenti Legitima Conservatione facta Dala et Concessa et hac Inscausa
et Actione Judiciarie Instaura Inter Gos Michaelem Gorzechowski ex Gos Andreæ Gorzechowski
Cum olim Ejus Marianna Pinkowska Progenitum
Filium Gos Petro Gos Adami ex Mathiæ Pinkowskich Steriliter de hac luce decesso ex Testamento Benoit Zotkyna Mispewa, Mikli, Smigrewo et Krasina Antecedanea Heredum Sororium
Germanum et Successorem Naturalem Actæ ab Una
et Gos Stanislaum Francisum Magdalenam Gos
Antonij Koicowski Egnetem Gos Andreæ Gorzechowski et Urszulam Gos Valentinowski in vivis extet
rectis Lensibus Casen Kolczynski Comites Smiechowskia ex Gos Pauli Smiechowski Cum Ejus
Marianna Pinkowska progenitos Filios et Filias
et Quidem Consortes in Assistentia Maritor Infrascripto Matronibus Actricibus facti vel faciendi ad
Judm Presens Parte ab Altera Citatum ex eo, quia
Gos et precipue Ejus ex Gos Parens licet et Vepinkowskie dictor Bonor Zotkyna Mispewa Mikli
Smigrewa et Krasyna Actuales Heredes Veritas Testi
vero Actæ ex Matris Fratres Avunculos Germanos
esse adamem Ipse ex Predictus Parens Transactiones Resignatorias absq Contractibus et Justificationibus de Persolutis Pretijs non Constitutis
suis modis ex inventis Cum Summo Preiudicio
et Injuria Juris Naturæ procurasset et ex Nullo
Dato et Accepto effecit Summas tam Pro Dota
Capitis ex Parentis sui Actæ ab ex Gos Adamo Vmeryethi levavit sibi vero Actæ tantum Medium p[ro]mer
Vigintiducing abeadem Summa proveniens Exsolvit
tus alias Summas ab Abijs Creditoribus Actæ respicientes
Injuste percepit Actis effectualis Decem Condescensori
all Ex vore sibi procuravit et Favorem in eodem
Decto Querahis est vi ejusdem Dni Cum Injuria
Protesti Quietationem de Omnibus Summis et Jenere petensis Actam ex Nullo Dato et Accepto
placendo votis ex Stemissimæ Matris Bolum Expersolutis ave Actæ emunxit Citatæ ejus evidenti
et audiendo Transactione preiudiciosas non ad Mentem
Legis et Cum evidenti Injuria Juris Naturæ Subsecutas
Cessari se Actæ per Caput predicta Charissima Mutuis
ad Jus Naturæ Restituendum Relevari mediata

ten

Bonor Omnium post Predictam Matrem tui Act
in se Devolutor demittendam una cum dando
de Perceptis Proventibus Calculo pro re tui Act
demandari Decretum pro Judicium Camerariatus
Terrestre Plocens in Fundo Bonor Zołszyno cum
preiudicio Act et evidenti Iniuria prolatum
meliorari summas In Bonis Zołszyno per
olim tui Act Parentem Importatas sibi Act adju
dicari Comportationem Documentor substan
tiam Maternam Demonstrans Iniungi Conde
scensionem ad Praedicta Bona Zołszyno Ju
dicij tui alt Gsor Camerarior Snior Plocens
in Ordine Praemissor Cognoscendi assignari
ac id quod Juris erit Causae Presens Negotium
poposcerit Cons ipsos Statui Decidi et Senten
tiari alias Decro eodem Premissa fusius obloquente
in Diem Hodiernam recte Cadente et Devenlente
partibus Ipsis et Quidem Gnosum Michae
lem Gorzechowski Act primaliter et Gso Fran
cisco Sniechowski Citt p Gnosum Antonium Bo
rowski Magdalena Gsi Antonij Koiewski Agnetha
Gnosi Andreae Uminski et Ursula Gsi Valentini
Wolczyrski si In vivis extat Consortibus Snie
chowskie Citt p eundem tandem ad affectionem
Gsi Francisci Sniechowski Judicium Dilationem
Majoris pro Judicijs Tribunalitijs Regni Pe
tricoviens ex quo in Ibidem Majoris Im por
tantiae Causas attentat pro sequenti Judicior
Trium Plocens Feria Tertia prius vel Pro
ximius ab hinc in Sierpe Celebrandi Caden
tia dedit et Concessit prout presens dat et Con
cedit Conservando Trium Partibus Numera
tis Utrisq in preallegatis Judicijs tuis sine
quavis adctto Comparendi Paratum Peremplo
rium.

Decretum Pnalis Comparitionis Inter G. Gutowski BCP et MM Kapenhauzeny

In Causa et Actione Judiciaria Infrascripta Inter G. Bartholomeum Gutowski BCP. Act ab Una et MM Josephum et Robertum Kapenhauzeny Inherendo Mandatis Suis Coram Actis Authe Regni factis ad Judicium praesens Parte ab altera Citatos ad Videndum et audiendum ipsos ad Solutionem Summarum Unius Quadringentorum Florenorum Polonicalium sibi Act pro tenta Plenipotentia per Ipsos ad Solvendum appromissae tamen non exolutae tum alterius undecem aureorum Hungaricalium pro Horologio pectorali a se Act per Mcum Josephum Kapenhauzen mente Compositionis licitato Modo accepto et pro hacce Summa dispendito Provenientis ac aliarum quotarum Sententia Judicij Utri Stringi Solutionem promissarum Summarum Iniungi Litis expensas refundi ac id quod Juris ac Justitiae erit decidi et Sententiari alia Citatione Pade premissa Jusius in se Obloquente in Diem Hodiernam recte Cadente et Deveniente Partibus Ipsis Utrisque et quidem Gso Bartholomeo Gutowski BCP. Act pnaliter Mcis Josepho et Roberto Kapenhauzeny Cit per G. Hiacynthum Przedpetski Judicium presens Controversijs Partium exauditis Citationem editam Decidendo necessariam esse hac in Causa personalem Comparitionem Partium Utrarumque pro Sequenti Judicionum

Trium Plocensium Cadentia Feria
Tertia In Sieprc Celebrandi Censu
it Censetq Praesentibus Conservan
do Trium Prtibus Memoratis Utris
q in Pallegatis Judicijs suis Sine
quavis Adcitatione Comparendi pa
ratum peremptorium In Continen
ti M.R.G.P. Paulus Borzewice de Bo
rzevo Authus et Juratus Palam
rgnit quia Ipsi Citationem Lite
ralem Sigillatam pro ~~termini~~
Judicijs Praesentibus servientem
editam Conq Praefatos Cittatos et
quidem Conq M. Jozefum Kapenhau
zen ad Bona Stopino iam vero Conq
M. Robertum Kapenhauzen ad Bona
Chraponia d Feria Sexta ipso Die Fe
sti Exaltationis Sanctae Crucis An
no Presenti detulit exportavit
posuit. Reliquit et de Positi
one Notificavit de quo ejusdem Mtis
~~presentem fecit~~ Relationem

NB Continuatur

Actus et Decretum
Adcitationis inter Gnosos Zot
towskie et Gorzecho
wskie.

Continuatio aliud Sexternum pro 345 1

Decretum adcitationis inter Gnosos Zołtowskiet Gorzechowskie

In Trno hodiernoe adcitatione literali Trni Plocen Cuius tenor Sequitur talis Stanislaus Augustus DEI Gratia Rex Polonie Magnus Dux Lithuaniae etc Vobis Gnosis Nicolao Francisco Alberto Iuliannae Virgini Innuptae oto G Antonii ex oto G Marianna Sulkowska procreatis Filijs et Filiae Gorzechowskim de Personis Bonisq vris gltr omnibus mandamus ut in Triis Communibus Trribus Plocen Fa 3tia prius et proximius abhinc in Siepre Celebranq pltr ac peremptoriae compareatis ad Instantiam Gsi Martini Zołtowski Actt qui vos et quiq Virginem in Assa de Lege requisita inhaerenq Documentis Causam Gsen juvan Citat seu potius ad paratum processum paratumq Decr Condnis Paratamq Dilaonem Communicationis Documentor post Translapsum Trnum adcitant ad videnq et audienq vos ante omnia Satisfactionem Decro Communicationis Dilaonis ~~inquisitionis~~ Documentor demandari Dimissionem Sortis cum Danq Calculo decerni aut solutionem Dotis Competenq ex Substantia Sulkoviana adinveniri Extraditionem Inventarior ac rer mobilium Seorsivo Regestro Specificatt una cum accresentia ab Inventarijs provenien tum Solutionem Summae Triginta Quatuor Tyn a G Sulkowski in actt concernen receptt injungi Condnem iteratam ad Bona Sulkowo Rzeczne assignari rne vo sui Actt maletractationis Poenis ad mentem Legis puniri in Sublaonem Processus ac Condemnaonis poenas extendi ac id qd juriserit decerni et Sententiari Sitis Trno Pariturii et judltr responsuri Datt in Siepre Fa 2da ante Festum Sancti Mathaei Apli pxa anno Domini Millesimo Septingentesimo Septuagesimo Nono In Diem hodiernam recte caden et devenien

Partibus ipsis utrisq; et quidem Gso Martino Zołtowski Actt pntr GG Nicolao Francisco Alberto Julianna Virgine innupta Gorzechowskie Citt ac indicend p G. Albertum Gorzechowski suo et Fratrum ac Sororis suor nomine Personaliter Coram Judicio Psend Comparend et secum jud ltr ~~Comparend~~ Controvertentibus Quar Partium Controversijs in Judicium Suum inductis exaditt Judicium decidendo Cionem Partis Actt siquidem G Juliannam ad Psens in Trnum qua Virginem intrantem Pars Citata Maritatam esse infert pinde necessariam esse Ejusdem Gsd Juliannae Gorzechowska uti post mutatum Statum pro Sequenti Judicior Trnum ps ~~suor~~ Cadentia adcitationem per Partem Actt subsequenti Judicium Censuit Censetq Psenti Conservando Terminum partibus memoratt utrisq in Pallegatt Judicijs suis sine quavis adcitaone Comparendi paratum peremptorium In Continenti Mlis Rm Gnalis Providus Paulus Borzewicz de Borzewo Authus et juratt palam rvit quia Ipse Cionem Literatt Sigitt pro Judicijs Psend Servien editt Cone Pfatt Citt ad Bona Sulhowo Rzeczne juxta datt in Cione positt Ad Psend Detulit exportavit posuit Reliquit et de positione notificavit de quo Ejusq Mlis Relatio

Decretum Condescensionis mr GG Borowskie et Malanowskie ac alios

In Causa et

In Causa et Actione Iudiciaria infrascripta
inter GG Antonium Burgrabium Crenz Plocen
Mathiam Thomam Laurentium Borow-
skie Fratres Germanos Actt ab una et Gnos
Thomam et Iosepham de Borowskie in-
viem Conges Malanowskie tum Petro
nellam Borowska Virginem innuptam
Socerum et Sorores Germanas et quidem
Assia indigenz cum Eadem de Lege re
quisito in hærenz Maoribus ac alijs Docu-
mentis Causam Crenz juvanz ad Iudm Crens
Parte ab altera Citt idq pro Eo Quia ipsi
Suos Actt de Sorte Bonor Kotarczyno
Iure obligatorio suorum Actt subiectt in ante
Stante ob G Iacobi Borowski vita Suor
Actt Parentis ex nullo Dato et accepto
per ipsos Possessa pt Subsecutaque fata
Ejusq Actt Parentis Intromissionemq
ad Eanq Sortem virtute Transactionum
factt haben Suos Actt preparatis ad
id varijs armor Thelis eosdem Actt ex-
pulerunt Ibiqq Circa Expulsionem Varias
Violentias peregerunt Quare Citant ad viden
dum et audiendum ante omnia reinductionem

ad praefatt Sortem in Bonis Kotarczyno
Citt Suis Actt Juri Obligatorio Subiectt
assignari poenas rne Suor Actt de Sorte
Eaq Juri Obligatorio Servien post Subsecutt
Ejusq Actt Fata factamq p se Actt ad
Eanq Sortem Intromissionem expulsionis in-
jungi Condnem ad pfatt Bona Kotarczyno
Decretis Poenis respectu expulsionis tam
in Ordine dandi Calculi qm et aliar pre-
tensionum et Violentiar demandari acid
qd juris erit decerni et Sententiari alias
Citt Eaq pmissa fusius in se Obloquen
~~Partibus ipsis Ut~~ In Diem hodiernam
recte caden et devenien Partibus ipsis
utrisq et quidem Gso Antonio Burgra
bio Cren Plocen Mathia Thoma et
Laurentio Borowskie Actt et Citt per Eunq
G Antonium Borowski suo et Eorunq Fratum
Suor nne pltr et Gsis Mathaeo ac Josepha de
Borowskie inicem Conjugibus Malanowskie
Citt et Actt per Maritum suo et Conitis suae
nomine personaliter Petronella Borowska
Virgine innupta Sorore Citt per Eunq Quod
ad Actoratum GG Malanowskich Conjugum
conq Gsos Borowskie institutum teneri eosdem
Docere de Termino et Contentis Cionis suae et
quoniam non Docet proinde Eosq Gsos Mala
nowskie non habere Trnum ad praesens Ju
dicium Sententiat in Actoratu vero Gsor Bo
rowskich Judm Causam prosequi Jubet in prosequenq

Coram Judicio Presenti Comparens et secum Ju-
dicialiter Controvertens Quarum Partium Contro
versijs in Judicium suum Inductis exauditis
Suspensa resolutione Causae Presentis necessari
am esse Condescensionem Judicii sui aut Gnorum
Camerariorum Trium Plocen captato in Fundum
Br Kotarczyno conducens adinvenit quod Ju-
dicium sive Officium Camerariale unius vel Duorum
absentia non obstante mutuo Partium Sumpta
Condescensurum ante omnia Comportationem
Documentorum ad Substantiam fatis ob Gni
Jacobi Borowski Parentis derelictam Spectans
Prima comprobatione Juratoria injunget quibus
Comportatis Onera si quae extare possint Liqui
dabit Liquidatis oneribus Massam Substantiae
fatis Parentum derelictis constituet Dotem Com-
petens pro re Sororum assignabit Transactiones
Cognoscet resolvet Dubia quaevis Discutiet de
Statu Sortis Boroviana tum et Violentijs Da
mnis injurijs inquiret investigabit Inquisitio
nes expediet poenas sup quo interent irrogabit
Calculum si necesse erit perficiet Juramenta
si necessitas exigerit Solutionem Summarum
Cui et a quo Competierit decernet Deoccupa-
Sortium ad quem provenerit Sententiabit Sa-
tisfactionem omnimodam a quo Debebit Prestans
Determinabit Partes in omnibus et singulis Pre-
tensionibus nihil intactum et irresolutum re
linquendo pro Exigentia Legis Justitiae Trnorum
ac Documentorum finaliter decidet dijudicabit
et moderabit ~~cuius~~ cuius decisioni Partes ~~utraque~~ pa

rere

et acquiescere judicatumq pati sub pœna
Bnis illo in Trno Condnis super Parte
contraveniens publicanq debebunt Luita Pœ-
na Quatuordecem Marcar Poll Parti p Par
tem Compensanq Judicio suo totiq ab utraq
Parte in instanti Solvenq pro Quo Condnis
Trno Partes quos voluerint et negotium pozo
scerit adcitent adcitandi sub rigore quo Supra
Comparere tenebunt Decri pœnq rigore. In Con
tinenti M R G Providus Paulus Borzewicz de
Borzewo Cmethonum Authus et Juratus pa
lam rvit quia ipse Citt Literatt Sigillatam
p Judicijs pœn Servien Edictt Con pfatt Citt
ad Bona Zołtowo Zulu seu Summis in Eisq
Bonis hæren Fra vda ante Fm Sancti Ma
thæi Apli Anno pœn detulit exportavit
posuit reliquit et de positione notificavit de
quo pœn Jq Mlis fecit Relationem.

Actum in Siepre in Terminis Commu
nibus Trribus Ploen Feria Sexta post
Festum Sancti Lucæ Evangelistæ proxi
ma scilicet Die vigesima Secunda Mensis
Octobris Anno Domini Millesimo Se-
ptingentesimo Septuagesimo Nono Cele
Celebratis

Decretum Inquisitionis mr G Lazowski
et Mcos Kampenhauzeny

In Causa

In Causa et Actione Iudiciaria infrascriptt
inter G. Michaelem Lazowski Actt ab una et
MM. Iosephum Calasantium Capitaneiq
Sielecen et Robertum Succamerariclam Par
navien Kampenhauzeny Dnos tum Nobiles
Laurentium Siniewicz Xaverium Mystakowski
atq Honestum Joannnem Zamarski nec non
Vsos Thomam Thomam et Mathiam Ipsor
Mcor Kampenhauzenow Famulos et quiq
Assa indigen cum Eaq de Lege requisita
Inhærendo Proationi suæ coram Actis Au-
Authis Rm factt ad Iudm pens parte
ab altera Citt idq pro Eo Quia ipsi et
Signanter Ipse Mcus Iosephus Calasantius
non Contentando se anterioribus injurijs et
Violentijs Sibi Actt illatis, factt cum Mco
Roberto Kampenhauzen Succamerarida Parna
vien Consilio adhibitis Sibi suprascris famu
lis ad Bona Chraponia cum Varijs Armor
Thelis ubi Suus Actt apud Esum Petrum
de Eisq Bonis Chraponia Subditum p Tra
ditionem Mcis Sokolnickim Tribunidis Plo
cien porrectt Commansionem habuerat disce
dere disposuit Suumq Actt per eum Condu
cere mandavit per Quos Immissos Famulos
advenienq Bona Chraponia Eunq Actt ex Cu-
bili nocte Seminudum nonnisi Chlamide ve
latt in Currum prius manibus obversis
Eunqq funibus Ligatt imponere mandavit
et ad Bona Lukomie Conducere Iussit De
inde ad Residentiam in Bonis Lukomie Sitt
adductum exardescendo Quodam injuste ranco
re non attentt sui Actt humillimis precibus
et Innocentiæ Iustificatione in Terram prostra

redemandavit

re Demandavit in Terra prostratum et p
Famulos detentum Honestt Joanni Zaman
slii Citt Famulo inservien plagis Quadrin
gentis cum Summa Ignominia et honoris
Nobilitaris declecore Spretis Legibusque
Neminem nisi jure victum Converberare man
davit Ipse autem Mcus Robertus Kampen
hauzen ad Pmissa Pagenq Eunq Mcum
Calasantium Kampenhauzen Concitavit et
Stimulavit ac suppetias Eiq Mco Calasan
tio Kampenhauzen ad suprascra omnia
dedit. Omnesq Suum Actt tunc temporis
Verbis Contumeliosis increparunt postpo
suerunt Bonam famam Detraxerunt Qua
exre Citant advidenq et audienq Ipsos tt
Utrosq Mcos Kampenhauzeny pro Tali
progressu Pœnis prlibus et Crumenalibus
pro quolibet facto et delicto ut alij asimi
libus inconvenientijs arceant puniri Bo
nificationem Concussionum flagris illatar
/ Quelicet non sunt obductt Inquisitione ta
men omnimoda ob rationem Sui Actt ad
Acta adire non permissionis probabunt / de
mandari Statuitionem Eorunq Famulor
et Subditor pro Sumendis de Ipsis pœnis
demandari Litis expensas refundi ac id
quod Juris et Justitiæ erit Contra Ipsos Sta
tui Decidi et Sententiari Alias Cione Eaq
Pmissa fusius in se obloquenq in Diem hodier
nam recte cadenq et devenien Ptibus ipsis utrisq
et quiq Gso Michaele Lazowski Actore pltr et

Mficis

Mcis Josepho et Roberto Kampenhauzeny
Succamerariis Parnaviensibus Dnis tum Nobilibus
Laurentio Szymiewicz Xaverio Mystakowski atq
Honesto Szymanski nec non Lsis Thoma et Ma
thia Famulis Citt p Gsum Hiacinthum Przed=
petski tum Mco Calasantio Kampenhauzen
Capitaneida Sielecen Citt p Eunq Trno Ltmo ad=
inventis Partibus Causam prosequi Jubet in pro
sequendo Coram Judicio Pren Comparentibus
et secum judltr Controverten quar partium
Controversijs in Judm Suum inductis exauditis
Judm Decidendo Trnum Partis actt Parti Citt
ad Judm Suum editt Controversijs Partium Exau=
ditis siquis Causa Pens Facti sine inquisitione
Decidi nequit proinde Judicium Dilationem In
quisitionis Parti utrique tam in Probaonem
obiectionum qm emundationem ab obiectis ad
Contenta Trnor Partis Actt et proaonum
Partium utrarq pro sequen Judicior ~~suor Ca~~
~~dentia dat et concedit~~ Trrium Ploen Fastia
prius v proximus abhinc juxta suam Caden
tiam Lege descram in Sie pro Celebrandis
Terminis dedit et concessit prout Pens dat
et concedit Conservando Trnum partibus
memoratis utrisq in Pallegatis Judicijs suis
sine quavis adcitatione Comparendi paratum
peremptorium In Continenti MRGP Pau
lus Borzewicz de Borzewo authus et juratt
palam rsit quia Ipse Cionem Literatt sigitt
p Judicijs Pren servien Editt Conq Pfatt Citt et
quidem Mcum Capitaneidam Sielecen ad Bona Chra

poma

ponia ejusq. Haereditt conq vero Mcum Robertum Succameraridam Parnaviensem Kampenhauzenq ad Eaq Bona Chraponia Citt sup Summam ibidemq Sitt Feria 2da ante Fm Exaltationis Sanctae Crucis ao praesenti detulit exportavit posuit reliquit et de positione notificavit de quo Ejusdem Ministerialis Relao

Decretum Dilationis inr G Lazowski et M. Kampenhauzen

In Causa et Actione Judiciaria infrascripta inr G Michaelem Lazowski actt ab una et Mcum Calasantium Kampenhauzen Capitaneidam Sieleciensem inhaerendo maoni suae authe factt ac alijs Documentis Causam praesentem juvan. ad Judm praesens parte ab altera Citt idq pro eo quatenus ipse Summas primam quidem Tredecem Aureorum Hungaricatt pro uno pari Equorum alteram Duorum aureorum Hungaricatt pro pileo modo Licitatt a se Actt acceptt nec non Summam Septingentorum florenorum Polonicatt in vim deservitae mercedis pro Annis Semiquatuor ~~et~~ praeveniendo Solvat Regestra expensarum Sibi Actt violenter acceptt ac res varias eorsivo regestro specificanq reseratt Senniolo per Nlem Laurentium Siniewicz Famulum ex mandato ipsius interceptt tum Cubitos Quinque et quartam Partem Materiae Sericae quemque Cubitum Septem Florenis emptt atq penulam Panni Gallicei plus qm

Quinquaginta

Qu Ephiphicum cum ornamento Panni Gallicij Pileum Tri
Quinquaginta Florenis Constan. gritae Florenis Constan. et Trenificium
a se Actis acceptis restituat. Quare Citatis adcidendum
et audiencie Ipsam ad Solucionem promissarum Summarum
Indilatis mediante Sententia Judicii praesentis Strinij
Restitucionem Rerum supraexaratarum et Seorsivo Re
gestro Conscrarum demandari Refusionem Litium in
iungi ac id quod juris et Justitiae erit decidi et Sententiari
Alia Cionis Eaque promissa fusius in se obloquente in diem
hodiernam recte cadente et devenientibus partibus ipsis utrisque
et quibus Gro Lazowski Actis pntr et M. Josepho Cala
santio Kampenhauzen Capitaneus Pielecen Citis pro
G Bartholomaeum Gutowski Coram Judicio praesenti
Comparente et secum Judlter controvertente quarum par
tium Controversijs in Judicium suum inductis Exau
ditis Judm decidente Trnum Partis Actis siquidem
et hoc in actoratu respectu praetensae extraditionis
rerum per Partem Citis interceptarum prout Pars Actis
obicit praesensque Causa cum primitivo actoratu
violentiarum connexa quae sine Inquisitione decidi ne
quit proinde necessariam esse Inquisitionem ad Utrosque
actoratus tam in Causa facti quam praetensa extra
ditionis rerum mobilium et insimul educente pro
sequente Judiciorum Trnum Placentia Fa Stia prius
et proximius abhinc juxta suam Cadentiam Lege de
scram in Sieprc celebrante Trnis dedit et conces
sit prout praesens dat et concedit Conservando
Trnum partibus memoratis utrisque in praallegatis
Judicijs sine quavis adcitaone Comparendi paratum
peremptorium. In Continenti M R G Providus Pau
lus Borzewicz de Borzewo Cmethonum authus et
juratus palam ruit quia Ipse Cionem Litis Ligitis pro
Judicijs praesentis servientem Editis conc praefatis Citis ad Bona
Chraponia Fa 2da ante Fm Sancti Mathaei apli anno praesenti
detulit exportavit posuit reliquit et de positione notifica
vit de quo praesens Ejusque Mlis Relatio

Banitus perfidus et Infidelis Smol Lewkowicz incola Bieżunen per G Adamum Rzeszotarski

In Causa et Actione Iudiciaria infrascriptt mr G Adamum Rzeszotarski Actt ab una et infidelem Smol Lewkowicz Incolam et Mercatorem Bieżunenę Inhaerendo Scro manuali ac Maoni Suae coram Actis Authis Rni factt sive faciencę ad Iudm Praesens parte ab altera Citt. idq ad videndum et audiendum Ipsum ad Solutionem Summae Decem Aureor Hungaricatt et Tyn Sex supra mentionatt Scro assecuratt Sibiq Actt debitam Sententia Iudicij praesentis Stringi solutionem Indilatam praemissae Summae una cum provisione demandari Litis expensas refundenę declarari ac idqd Juris erit conę ipsum Statui decidi et Sententiari alias Cione eaę praemissa Fasius in ce obloquenę in Diem hodiernum recte Cadenę et devenienę ptibus ipsis utriusq et quiq Gso Adamo Rzeszotarski Actt pntr et quoniam perfidus et infidelis Smol Lewkowicz Incola Bieżunenę citt praesen in Trno disparet et se condemnare permittit proinde praefatt Pars Actt coram Iudicio comparens et Trnum eundem hodiernum p totum Iudiciorum modernor Tractum ltme attentans memoratt Citt ad Ius Iuridice p MRGP Paulum Borzewicz de Borzewo Cmethonum authum et juratt tribus et ultra juris formam vicibus quatuor clamatt et vocatt nontamen comparenę ~~rne attentatar violenti ac admitte~~ in Trno ex Cione devenien Lucr Solutionis Summae cum provisione provenien pro Quares est in Instantti alias in Toto seu pro toto Lucro negotii sui principalis admitten Iudicio praesen judltr ac offse condemnavit condemnatq praesenę ulterioraq sibi p Iudm hocce ea in Causa fieri et exequi postulavit et Iudm praesens Iuri Communi postulasniq partis actt utilitate annuenę poenam Bnis in vim eiusq Lucri decrevit praesenęq decernit et ad publicanę eanę bnis poenam suprascrum Mlem Iudlem addidit et deputavit qui Mlis Satisfacienę Deputaoni Suae a Iudicio

praesenti

Psen habitae Memoratam bnis poenam modo Pmisso obtentam ac ipsummet Citt Psenę in Trno disparen esse banitum Juri Communi Contrarium et Rebellem hic in atrio Stubae Judlis ac in alijs Locis publio nis Solitis Psen plurima Nobltae ad Judicia moderna forq publicum Congregatt altasua Psonica et co norosa voce Pclamavit publicavit et ad notitiam omnium ptunc Psen in Dubiam deduxit de quo Psen Jq Mlis eloco publionis suum ad Judm rediens fecit relaonem. post quam publicatam ut Pmissum est Bnis poenam Judm Psens Trre Plocen pfacienda juxta Pscrum Juris Communis executione Causam hanc cum toto ejus Effectu et partibus ipsis ad Mcum Loci Capneum seu Mcos Locor Capneos sub cujus v quor Jurisdictione Pfatt Citt cum bonis suis Consistunt et resident remisit remmit titq Psen. In Continenti Mlis Rni Gnalis Pvidus Paulus Borzewicz de Borzewo Cmethonam althus et juratus palam vit quia Ipse Cionem Litt sigitt pro Judicijs Psen servien editam conq Pfatt Citatt ad Oppidum Bieżuń Domumque Ibi dem Sittam Feria Sexta post Fm Sancti Ma thei Apli ao Psen Detulit exportavit posuit reliquit et de positione notificavit de quo Psenę

Idem Ministerialis fecit Relationem

Decrum adcitationis inter Magnificum Kuczborski et Mcum Mdzewski

---

In Trno hodierno ex Relatione Authca Crenę
Capitt Plocen Cujus Tenor sequitur Talis
Actum in Castro Plocen Sabbatho pt Fm
Sancti Mathaei Apli proximo scilicet Die
vigesima Quinta Mensis Septembris Anno
Dni 1779no Coram Officio Actisq Cpsentibus
Cren Capitt Plocen pltr Comparens M-
R Gl Paulus ~~Borzewicz de Borzewo~~
~~Cmethonum~~ Bąkowski de Chromakowo
authus et juratus palam rvit quia ipse
Cionem Litt Sigitt pro Judicijs Trribus
Plocen in Siepre celebranę Servienę Teno
ris Sequen Stanislaus Augustus Dei
Gratia Rex Poloniae Magnus Dux Lithua
niae etc Tibi Mco Antonio Mdzewski The
sauranię Vinnicen de personis Bonisq
tuis gltr omnibus mandamus ut in Ter
minis Communibus Trribus ~~Plocenę~~ Fa
3tia prius et proximius abhinc in Siepre
celebranę pntr ac peremptorie compa
reas ad Instantiam Mci Michaelis Kucz
borski Dapiferi Raciązcen Palatinatus
Plocen Mci Nicolai Bagienski minoren
nis ob Mci Antonii Bagienski Dapiferi
Raciązcen cum ob Mca Cunegunda
Kuczborska pcreati Filii avi et per dis
positionem testamentariam ejusq ob Mci
Bagienski simul tecum M Mdzewski

ac alijs

ac alijs assignati Tutoris Actt qui te inhaerenq Maioni rne infrascror facto v faciendq citat ad videndq et audiendq tead Instantaneam Comportationem tam dispositionis Testamentariae pnominati ob Mci Antonij Bagienski Dapiferi Raciąciensis Actt Generi in Zgagowo Anno pden Confectt per te haerenq quam Regestri Quarvis rer mobilium Utrorq ob Mior Bagienskich Inventarior Frumentor Statusq Br Zgagowo Kosemino et Grabowo minorennis Nepotis post ob Parentem Ejus proprior et hereditt nec non Summarij Documentor ad Substantiam ejus et Causam intuitu Dotis post Meam Barbaram Bagienska ex primo Voto Filiam tui Contem ptensae in Judicijs Tribunalitijs Rni Petricovien pendenq spectanq Denique Contractus Tenutarij Br Zgagowo et alior per te dimissor per Sententiam Judicij nri Stringi eosq omnes Actus Cognosci et pro Securitate a Notitia Succori minorenni ad Acta autha porrigenq demandari rationem de Regimine Br ac Summis quibusvis exproventibus ac pro Disventitis sat ili ptio Inventarijs rebus Mobilibus ac Frumentis tum etiam Vestibus ob Mae Cunegundae de Kudiborskie Bagienska Actt Filiae tam p Actt in expeditiones Dalis qm p ips partu pprio Comparatt et p ob Mcum

Bagienski

Bagienski aliter dispositt quae vestes res Mbles
p Mcum Actt in expeditionem Dotis et aliae
suo partu accomodatae apud te M. Thesaura
ridam Vinnicen. Cren arestan. Cione tum
etiam pro Tenuta triennali Bonor Zgago
wo et Kosemino p te absq Simultaneo Actt
tanquam Contutoris assensu dimissor acceptt
quonam Sint dispositt per temedianc Com
probatione danc Censeri res Mbles ac vestes
pt ad Mcam Cunegundam de Kudzborskie
Baginska Filii Actt minorennis Nepotis
Matrem derelictt nondum Disvendit com
portanc et p Iudm taxanc et disponenc decla
rari Locationem Minorennis Nepotis ex vi pri
mitatis ac voluntatis ejus et Parentes apud
se Actt designanc Statui ac id qd juris et
Justitiae erit Concludi et determinari Sis itaq
Trno parituros et judlts ad haec et alia Tibi p
~~positt~~ ponenc responsurus Datt in Siepre
Feria 2da post Fm Sancti Bartholomaei
Apli pxa Ao Dni 1779no Edictt Conc Pfatt
Citt ad Bona Zgagowo die hodierna in
Actu Contenta Detulit exportavit posuit
reliquit et de positione notificavit de quo
Cren Jc Mlis fecit Relaonem ex Actis
Cren Capitt Plocenc resor Woinicki Manu
ppria Legit Krzywkowski Locus Sigilli Cri
Illius In Diem hodiernam recte Cadenc et deve
nienc

mienę Partibus ipsis et quiq Mco Michae
lo Kudzborski Dapifero Raciązien Pltus
Plocensis Actt per G Joannem Niedrow
ski, et Mco Antonio Mdzewski Thesau
rarida Vinnicen Citt Per Gsum Matha
um Krzywkowski inscr Plentem Coram
Judicio Pzenti Comparenę et secum Judltr
controvertenę quar Partium Controversijs
in Judm suum inductis exauditt Judicium
decidendo Cionem ptis suum ad Judm edictt
controversijs Partium exauditt siquiq Con
tutores scilicet Mci Bagienscy ultimaria
Dispositione et Mci Antonii Bagienski Da
piferi Raciązienę assignati ad Pzens in Trnum
Partis Actt non intrant pinde necessariam
esse adcitaonem Mior Mathiae Subjudicio
Trno Zawskrzenę et Stanislai Bagienskich
pro sequenę Judicior Trnium Plocenę Fa 3tia
prius v proximius abhinc in Sepre juxta su
am Cadentiam Lege descriptt celebrandis
Trnis p Partem Actt subsequenę Judm
censuit censetq Pzen Conservando Trnum
Partibus memoratis utrisq in Pallegatis
Judicijs sine quavis adcitaone Comparendi
paratum peremptorium

Actum in Sepre in Trnis Communibus Trnibus
Plocensibus Sabbatho post Fm Sancti Luciae
Evangelistae

Evangelistæ proxima scilicet Die vigesima Tertia Mensis Octobris Anno Domini 1779no Celebratis

Decretum Condnis mri Gsos Dębski Machiński Nadratowski ac alios

Intermino hodierno ex adcitaone Literali Trri Plocen cujus Tenor Sequitur Talis Stanislaus Augustus Dei Gratia Rex Poloniæ Magnus Dux Lithvaniæ etc Vobis Gnosis Roicho Machiński et Eve de Panhowskie primi ob G Przeradzki Secundi ob G Francisci Nadratowski Tertij ad Psens voti inviam Congibus tum Hieronymo Patruo Joanni Jacobo Augustino Theodoro Michaeli Mariannæ G Pauli Guthowski Eve G Cuiusvis mris Umierzycki Tertii Contibus Justinæ et Hedvigi Virginibus innuptis fratribus et Sororibus inter se Germanis Filiastris Nadratowskie tum Gso Paulo Czachorowski Sortis a Gns Machczyńskie Tenutarij Possessorio de Personis Bonisq vris gnlter omnibus, Mandamus ut in Trnis Communibus Trribus Plocensibus Feria 3tia prius et proximius abhinc in Siepr cele branæ personaliter ac peremptorie compareatis ad Instantiam Gsi Josephi Dębski Sortis in Bonis Przeradz Major Hæredis Actt Qui vos inhærendo Maonibus suis authe factt Citat et quiæ essa indigendum eaq de Lege requisitt seu potius loco pagendæ

executionis

executionis ex vi Condemnaonis sup Vobis GG
Nadratowskie obtentae meliorandoq primitivos
Trnos ad Paratum Decretum Injunctae ad
Fundum Br. Przeradz Major et nondum effe
ctuatae Condnis adcitat ad videnq et audienq
Vos GG Machcinskie ad reproductionem Juri
um vigore quor. Agros et Prata in Bonis Prze
radz Major Actt haeredis p ob Parentem ob
G Francisco Nadratowski invadiatt possi
detis per Sententiam Judicii Nri Stringi
ex quibus reproducenq Levationem Summar.
quam re apparuerint sub Jus advitalitio G
Machcinska subjectt medianq Locatione de
mandari Eosqq Agros et prata ac Seorsiva
Prata in Loco dictt Biele p vos indebite
occupatt deoccupanq decerni Bonifica
tionem Feni per vos annis Aliquorac p Te
G Czachorowski Anno Pcenq nullo Jure col
lectt pro re Actt demandari Poenas in
Sublationem Processus Statui Decrumq
injunctt Condnis effectuanq declarari ac
id qd juris et justitiae erit Sententiari si
tis parituri et responsuri. Datt in Sepre
Fa 2da pridie Festi Exaltaonis Sanctae
Crucis Anno Dni 1779no In Diem
hodiernam recte cadenq et devenienq ptibus
ipsis utrisq et quiq Gio Josepho Dębski
Actt pltr et Gio Rocho Machcinski et
Eva de Pankowskie primi ob Gi Przeradzki

secundi

Secundi ob G Francisci Nadratowski Tertii ad
Presens voti inviam Congibus Citt p Eanq Gsam
Evam Pankowska in assa Gsi Hieronymi Na
dratowski Conte Suo et Mariti sui Nne pntr
GG Hieronymo Patruo Joanne Jacobo Augu
stino Theodoro Michaele Marianna Gsi Pauli
Guthowski Eva Gsi Laurentii Umierzyski Con
sortibus Justina et Hedvigi Virginibus innupttis
Fratribus et Sororibus inr se Germanis Fi
liastris Nadratowskie G Paulo Czachorowski
Citt p Eanq Gso Augustino Nadratowski
suo et suprascror Citt nne pltr Coram Ju
dicio presenq Comparenq et secum Judltr con
troverteng Quar Partium Controversijs in Judm
suum inductis exauditt Judm decidenq Termi
num Partis Actt Parti Citt suum ad Judm
editt Controversijs Partium exauditis siquidem
Pars Actt Partem Citt pro reproductione
Jurium vigore quor pars Citt Agros et Pra
ta possidet suum ad Judm Convenit Cau
saq Presens sine Condescensione decidi nequit
proinde necessariam esse Condnem Judicii
sui aut Mcor Camerarii Trnium Ploen
Captato Tempore in Fundum Br Prze
radz Conducenq adinvenit qd Judicium
sive Officium Camerariale unius v duor
Absentia non obstante Pcia tempestiva
avisatione Condescensurum ante omnia
reproductionem Jurium Prata et agros
Actt pprios evincenq injunget quibus

reproductis

reproductis Solutionem Summar Quæ
et Quantæ apparuerint et cui juste debe-
bit Decernet Fundos et Prata cui Com
petierit adjudicabit Satisfactionem omni
modam Cui et a quo interest Pctanæ
Sententiabit Partesq in omnibus et
Singulis Pctensionibus nihil intactum
et irresolutum relinquendo pro Exigen
tia Legis et Justitiæ Termi Maationum
ac Documentor Finaliter decidet dis
judicabit et moderabit Cuius Deci
sioni Partes parere et acquiescere Judi
catumq pati sub Pœna Bnis illo
in Termino Condnis sup Parte Con
travenien publicanæ debebunt Luita
pœna Quatuordecem Marcar Pott Parti
per Partem Compensanæ Judicio suo
totidem ab utraque Parte in Instanti
Solvenda pro Quo Condnis Trno ptes
quos voluerint et negotium poposcerit
adcitent adcitandi sub rigore quo
supra comparere tenebuntur Decri
Pœn vigore In Continenti M R G P Pau
lus Borzewicz do Borzewo autenticus et
juratt palam vit quia ipse Cionem Litt
Sigitt pro Judicijs Pœn servien Edictt Con Pfatt
Citt ad Bona Przeradz Minor juxta Datt et annum
in Cione positt detulit exportavit posuit reliquit et
de posione notificavit de quo Pœns Relao Ejusq Mlis

Jm

Baniti MM. Xaveria Palatinidissa Plocen et Franciscus Podowskie et Matachowski a Zaborowski p MM Kudiborskie

In Trno hodierno ex Adcionibus Litt Trribus Plocen binis quar Tenor et quiq primae sequit Talis Stanislaus Augustus Dei Gratia Rex Poloniae Magnus Dux Lithvaniae etc Vobis Illribus Mcis Xaveriae Podoska Palatinidae Palatinatus Plocen Br Swiniogora cum attinentijs haeredissae Francisco Junosza a Podosie Podowski Castellano Ducatus Masoviae Ordinis Aquilae Albae et Sancti Stanislai Equiti et p Dkcr Crenc Varsavien assignatt Tutori Patruo tum Illri Mco Stanislao Matachowski Capneo Sandecen itidem Tutori nec non Mco Ignatio Michiewicz Thesaurario Siepren Superius mencionator Br Swiniogora cum attinentijs quovismodo Possessori Siad hanc Causam Pcen Spectare videamini tum denique Mathiae Zaborowski Antonio Nikras antkactis Economis de Prnis Bonisq vris qltr omnibus mandamus ut in Trnis Communibus Trribus Plocen Fa 3tia prius v proximius abhinc in Siepre celebrand personaliter ac peremptorie Compareatis ad Instantiam Mci Michaelis Kudzborski Dapiferi Raciązcen Pltus Plocensis Patrui Mathiae Ensiferi Plocen Theodori Thesaurarij Zakrocimen Filiastror Kuczborskich Actt Br Chromakowa Chamsk Semichy Haeredum Qui vos et quiq te IM. Palatinissam in Assia Competen de jure incumben inhaerendo Do

cumentis

cumentis Causam Ꝑsenꝫ Suffraganꝫ ac
Proaoni factt ꝯ faciendꝫ rectificatorie re
cificando vobis Causam et Actionem Judi
ciariam morte ob Illris Mci Podoski Pa
latini Plocenꝫ interruptt et necdum dei
sam Citant seu potius adcitant ad pa
ratt anteriores Trnos Parata decreta pa
ratos quoscis juris gradus injunctt et
non effectuatt in Bonis Swiniogora Con
dnis et hoc in Causa rne Quatuor Mansor
Culmensium Borrae in Swiniogora vigore
Divisionis inr ob Mcos Mathiam et Jo
annem Kuczborskie respetu universali
um Br Substiae ꝑ Commodo Divisorij
Actt antecessori Jure hereditt cessae reservatt
nullo Jure Deoccupaonis Liberae ecisionis
Arbor in Jisꝫ Bonis denegaonis et Pos
sessioni antiquitus habitt privaonis Qua
re Citamini ad videnꝫ et audienꝫ supra
~~[illegible]~~ scriptt ex divisionem Quatuor man
sor Culmenꝫ Borrae in Bonis Swinio
gora reservatt Competentia Actt ꝑ ba
onem adigi et Eanꝫ Hereditatem adju
dicari Condnem iter denuo cum Ꝑfi
xione Temporis assignari adjudicanꝫq
in Possessionem Actt admitti declarari
et in ordine Dimensuraonis ac in Possessio
nem Dimissionis ac rne denegatt Possessionis

tum

tum aliar Violentiar illatar peractar
Damnor Compensaonis cum Irrogany
Poenis Condnem in Fundum eorum Br
Swiniogora injungi rne vero tam p
Impositionem a primitivo Decro in
junctt Condnis p dt IM. Palatinum
Plocen ad Iudm Tribunalitt Rm Pe-
tricovien Motionem Causae et Justitiae
ptellaonis tum quoque in Sublaonem
Condnnis in Judicijs Tribunal Rm
Petricovien sup dt IMo Palatino
Plocen obtentae qm rne in Causam Eany
Illres Mcos Krasinskie Rudzinskie
Involutionis et implicaonis p id ptel
lando Justitiam in Litis expensas indu
ctionis poenas distinctt irrogari refun
onem Litis expensar decerni Caeteraq
p Causae poen Exigentia Contra vos
Statui decerni et Sententiari psen Cita
mini et adcitamini Sitis Trno adve
nien parituri et Judlr responsuri
Datt in Siepro Fa 3tia pt Fm Nattis
Glmae Virginis Mariae Ao Dni 1779no
Alterius vero Adcitaonis Tenor sequit
talis Stanislaus Augustus DeI Gra-
tia Rex Poloniae magnus Dux Lithua-
niae etc Vobis Mcis Michaeli Dapife
ro Racigzien Patruo Mathiae Ensifero
Plocen Theodoro Thesaurarius Zacrocimen

Filiastris

Filiastris Kuczborskim Br. Chroma
howo Chamsk et Siemcichy nec non
Illribus Mcis Casimiro Krasinski Ca
stror. Metatori Rni Crastoftaviens. Pra
sinsens. etc Capitt. Ordinis Aquilae albae
Equiti et Elisabethi de Potockie primi ob
JMci Michaelis Rudzinski Palatini Du-
catus Masoviae ad Praesens Secundi voti
inviam Congibus Victrico et Matri An
tonio et Joanni seu alterius cujusvis mris
Rudzinskim ob JMci Michaelis Rudzin-
ski Palatini Ducatus Masoviae tecum
JMca Krasinska in primo voto procreatt
Filijs Fratribus inter vos Germanis ob au-
tem JM Casimiri Rudzinski Palatini
Ducatus Masoviae Nepotibus Br. Zielo
nia cum attinentijs antea Kudiborscianor.
Haeredibus et Possessoribus alijsq. successoribus
ob Suprascripti JMci Michaelis Rudzinski
Palatini Ducatus Masoviae de prmis Bo
nisq. vris qlti omnibus Mandamus ut
ut in Trnis Communibus Trnibus Plocen.
Fa 3tia prius et primius ab hinc in Sepra
celebrand. pltt ac peremptorie compareatis
ad Instantiam II et MM Xaveriae ob JMci
Comitis in Podosie Podoski Palatini Plocen.
Filiae Virginis innuptt Br. Swiniczora ad
Clavem Rozwocinen. pertinen. Haeredissae Fili-
astrae Francisci Junosza Comitis in Podosie
Podoski Castellani Ducatus Masoviae Ordinis
Aquilae albae et Sancti Stanislai Equitis Patrui

et Tutoris

et Tutoris suprascrae JMae Podoska Pala-
tinissae Plocen. Podoskich tum Mci Ignatij
Mickiewicz Thesaurarij Sieprien. Br.
Clavis Rozwozinen. Tenutarij Possessoris
nec non Gsor. Mathiae Zaborowski Antonij
Niehras ac Mariani Goyski Br. supra-
scror. Rozwozinen. Anteactor. Economor. Actt.
qui et quae Assa indigen. ab utrinque cum
Eadem de Jure requisitt. inhaerent. Maoribus
suis coram actis Authis Rmi factt. Docu-
mentisq. Causam praesen. suffragan. Citant
seu potius ad paratt. anteriores Trnos paratt.
Decra Condnis in eaq. Causa plattt. paratt.
alios Juris gradus in quibus Causa praesens
indecisa Stetit Statq. praesen. adcitant ad vi-
dend. et audiend. vos Mcos Kuczborskie in Cau-
sa vri indebite praetensae in Bonis Swiniogo-
ra Quatuor mansor. Borrae ad probationem
Competentiae Actoratus et actionis adigi
Dein ad reproductionem Jurium vigore aeri-
quor. praemissos Mansos sup. recensitis Bonis
usurpare praesumitis Stringi insup. vos omnes
Citt. uti unos Substantiae Kudzborscianae Pos-
sessores ad Comportaonem Omnium et Sin-
gulor. Documentor. Causam JMae Xaveriae
Podoska Palatinissae Plocen. Actt. evincen.
Divisionum Inr. Antecessores et Jurisdatores
subsecutt. ac Decror. Intercessor. praevio praestan.
Juramento Compelli Quibus Comportatt. attentt.
Documentis tum pacifica omnium Br. ad Cla-
vem rozwozinen. pertinen. et ad eaq. Bona fundor.
cunctor. spectan. tam p. Juris datores qm. dt. JM

Palatinum

Palatinum Ploceñ sub d.to Parentem plusqm
ab anno Centum possessione qd magis nullo Iudi
cio p quempiam vel minima particula fundi alicu-
jus aut Bonæ quæstionati Qtextu Considerato legibq
sat numerosis obbis Meis Kucborskim incompeten
actionem cum Improcitione perpetui silentij dev
ni ne vero in alienam hereditatem se se intro volu
tionis molis indebitæ imo vexationis Actionis pe
rius mente Legis Assisæ quo facto pius Legale vos
c Meos Kucborskios ut in tutelæ Qmissos omnes
vos p vos citt ad Qcens incompetenter p tenso
put non speratis apparuit tunc tempore Actio
nem Vobiscum Jctum Krasinskie et Rudzinskie Dñ
geñ arbitrari Cæteraq p exigentia Legis Gabitæ Documen
tor ac anteriorum Iurium coñ vos Citt Habui deindi et
Sententiam citis Imo adveniens pariter et judtr re-
sponsum Datt in Sepre Fa Quarta pt Dñ Sancti Matthei
Apli et Evangelistæ pxa Ao Dñi 1779mo In Diem hodi
ernam recte cadeñ et deveniens ptibus ipsis et quia Meis
Michaele Kucborskie Dapifero Kaciqien Patruo Ma
thia Cusitero Ploceñ Theodoro Thesaurando Zacroumen
Filiastris Kucborskie Actt et Citt p J Joannem Ne
drowskii riverum plentem Jctum Xaveria ob Jct
Josephi Comitis in Podosie Podorski Palatini Plc
ceñ Filia minorennis et Franciscæ Junoszæ Comitæ
in Podosie Podorskie Castellano Ducatus Masoviæ
ordinum Aquilæ Albæ et Caroli Starnbskii Equitis Equis
Jctus Xaveria Podorska Patruo et Tutore tunc Mo
Ignatio Michalowica Thesaurario Sieprañ ab J Jos
Mathia Zaborowskii Antonio Nieborski ac Ma
riano Guyskii Citt et Actt per J Bonaventuram
Piotrowskii Jctum Casimiro in Krasne et Kra
sno vielee Comitis Krasinskii Castor Rñi Mandatore
Porasneñ Crasnostanoviens etc Capitt Ordinis Aquilæ
albæ Equitis et Elisabethæ de Podorskie primi ob Jct Mi
chaelis Rudzinskii Palatini Ducatus Masoviæ vi

ad Qcens

ad p̃sens vote inv̄em Congibus Victrico et Mathe Antonio et Casimiro Rudzienslue Palatinis Ducatus Masovie Fratribus mis et germanis principis et Filijs Citt et indicy p G Valentinum Chmielewslii I Mis et Stanislao Matachowslii Capitt Sandecen Citt p G Bonaventuram Cichowslii Judm Trne Eloen decrevit q̃seny deverit qualenus Comparens ab I Mis Lavenia Podoska Palatisse dispa Eloen Francisco Podowslii et Matachowslii ac Laborowslii p̃dcat plenitiam et Quoniam non potuit imo nos principales Condemnare permittit p̃inde p̃fatt Pars actrix Coram Judicio q̃seny comparens et Trnum Seny hodiernum p totum Judicior moderor tractum ut̃ne attendano Memoratt Citt ad Jus jurandi per RGP Paulum Borowicz de Borowo Cmethonum Authum et juratt tribus et ultra juris formam ex ibus quatuor Clamatt et vocatt non tamen Comparens in Loco ab judicando mo Borrl p qua res est alias in toto seu p toto Loco negotij sui principalis ad mille seny Judicio q̃seny judtrae esse condemnavit Condemnatq̃ seny ulteriorq̃ sibi p Judm hoc ca in Causa fieri ebertq̃ qui postulavit et Jud̃m q̃seny juris Communi postulabnq̃ Citis actr̃ utilicite annuens p̃dcam bnis ut̃ne haim Causa obtend decrevit q̃seny deverit et ad publicandy Seny bnis p̃dcam vapravet Cmem Judem addixit et deputavit qui eius satisfaceny Deputacõi sue a Judicio q̃seny habit memoratt̃ p̃dcam modo p̃misso obtent ac ipsmet Citt q̃seny in Trno dis p̃sens esse bannitos juri Communi contrarios et rebelles hic in Actis e Publ Judlis ac in alijs Locis publicacõi solit q̃seny plurima Nobte ad Judicia modernae fori publicum Congregata alta sua p̃conicat Sonorosa voce pellandit publicavit et ad notitiam omnium plene q̃seny in dubium devenit de quo q̃seny Jx Mis e loco publicacõis suum ad Judm rediens fecit Relacõnem p̃ gen publicatam et p̃missam est bnis p̃dcam judm q̃seny Trne Eloen p̃fatam juxta q̃scrum juris Communis executione Causam hanc cum toto ejus effectu ac p̃tibus ipsis ad M Loci Capitt seu Mõ Loci Capitt sub cuius quor Jurisdictione p̃fatt Citt cum bonis suis subsunt et residunt remisit remittitq̃ q̃seny Jn Continent MRGP Paulus Borowicz de Borowo Cmethonum Authus et juratis palam nit quia ipse Citt Litt Regiis p̃ judicio ipsi q̃seny ici eny edicto cony p̃fatt Citt et quinq cony I Mis Podowslii Matachowslii tum M Michalowicz ac alios ad bona sua ringora cony vero M M Kuchorslue ad Bona Chromchowo Chamsle et Siemuchy cony denq I Mis Krasinslue et Rudzinslue ad Bona Zielun utrasq̃ ~~supra~~ juxta Datio supenius in adicionibus positis anno q̃seny detulit ex portavit posuit reliquit et de positione notificavit de quo q̃seny Jx Mis fecit Relacõnem

Continuat aliud sextr-
num

Continuat aliud Sexternum

Banitus G Sniechowski p Gsos Roiewskie

In Causa et Actione judiciaria infrascriptt mr G Rochum Roiewski Actt ab una et G Franciscum Sniechowski ob Pauli Filium inhaerenc Maom sud Coram Actis Authis Rmi factt ad Judm Gsens parte ab altera Citt idq ad videnc et audiendum Ipsum ad Extraditionem Inventarior ut pote Vaccar trinar Juvenci unius et Juvenciae itiq unius nec non equi Valoris Sexaginta Tyne atq Suum in numero quinque Scilicet fructiferar binar Porcor vero Trium pro Conservatione hiemali qm Vernali ob G Paulo Sniechowski Parenti tuo Datt Sententia Judicij Nri Stringi Extraditionem Instantaneam Iniungi Bonificationem accrescentiae ab Eisq Inventarijs pvenienc declarari ac id qd Juris erit decidi et Sententiari Alias Cione eaq Pmissa fusius in se obloquenc in Diem hodiernam recte cadenc et devenienc ptibus ipsis ~~atrisq~~ et quia G Rocho Roiewski et Magdalena Sniechowska in viam Congibus Actt p G Nicodemum Skwarski et Quoniam G Franciscus Sniechowski Gsenti in Trno disparet et se condemnare pmittit pinde Pfatt Pars Actt Coram Judicio presens Compareno et Terminum Eunc hodiernum p totum Judicior modernor tractum ltme attentans Memoratt Citt ad Jus Juridice p Mlem Rmi Gnalem Providum Paulum Borzewicz

de Borzewo

de Borzewo Cmethonum Authum et ju-
ratt tribus et ultra Juris formam vicibus
Quatuor Clamatt et vocatt non tamen Com
parens rne non extraditionis Inventarior
admittens Judicio Presens Judltr ac offse
Condemnavit Condemnatq. Presens ulterio
raq. sibi per Judm hoice ea in Causa fie
ri et exequi postulavit et Judm Presens Ju
ri Communi Postulaoniq Partis Actt utili
cité annuens Pœnam bnis Ltme hac in Cau
sa obtentt decrevit Presensq decernit et ad
publicans eanq Bnis Pœnam Suprascrum
Mlem Judlem addidit et deputavit Qui
Mlis satisfaciens deputaoni suæ a Judi
cio Presens habitt memoratt Bnis Pœnam
modo Premisso obtentt ac ipsammet Citt Pre
sens in Trno Disparens esse Banitum Juri
Communi Contrarium et rebellem hic in
Atrio Stubæ Judlis ac in aliis Locis Pu
blicaoni solitt Presens plurima Noblte ad
ad Judicia moderna forq publicum Congregatt
alta sua Preconica et Sonorosa voce procla
mavit publicavit et ad notitiam omnium p
tunc Presens in Dubiam deduxit de quo
Presens idem Mlis e loco publicationis su
um ad Judm rediens fecit Relaonem ptquam
Publicatt ut Premissum est bnis Pœnam Judm
Presens Trne Plocens ~~[illegible]~~ p facienda juxta Pre

scriptum

scrum Juris Communis Executione Cau
samhanc cum toto Ejus effectu ac Partibus
ipsis ad M Loci Capneum seu MM Locor Ca
pitt sub Cujus v Quor jurisdictione pfatt
Citt cum Bonis suis Consistunt et resident
remisit remittitq pseng In Continenti Mlis
Rm Gnalis Providus Paulus Borzewicz dt
Borzewo Cmethonum Authus et juratt pa
lam rvit quia ipse Citt Litt Sigitt p Ju
dicijs pseng Servieng editt Cong pfatt Citt ad
Bona Zatszyno Fa secunda ante Fm Sancti Mi
chaelis Archanguli anno pseng detulit expor
tavit posuit reliquit et de positione notifica
vit de quo pseng Jg Mlis fecit Relationem

Banitus G Sniechowski p Eung G Roiewski

In Causa et Actione Judiciaria infrascriptae
inter Gsum Rochum Roiewski Actt ab
una et G Franciscum Sniechowski ob Pau
li Filium inhaerendo Documentis suis Cau
sam pseng juvang ad Judm pseng Parte
ab altera Citt idq ad videng et audieng Jps
ad persolutionem Summae Octingentor Tyng
ex Summa Majori Mille Tyng Contractu
certo seu intercisa Nuptiali inter ob Gsum
Paulum Sniechowski Jpsius et Contis Actt
Parentem ab una ac Se actt parte ab alte
ra Die prima Martij 1756to Ao in Zatszyno Con

fectt

et Conscriptt ad Actaq Crenę Capitt Plocen
Feria Secunda in vigilia Festi Sancti Thomae
Apli ao Eoq p oblatam porrectt ~~Constitutt~~
Constitutt in vim Dotis post Eamq Contemtatt
de Bonis paternis et Maternis Concessa pve
nienę una cuna Cum pvisione Sententia Ju
dicij ~~Ctn~~ pvisionis Strinei Solutionem pmissae Summae
Octingentorum Tyrę una Cum pvisione ab eaq pve
nienę indilatt assignari Litis expensas refundenę
declarari ac id qd Juris erit decidi et Sententiari
Alias Cionis eaq pmissa fusius in se obloquenę
in Diem hodiernam recte cadenę et devenienę
Partibus ipsis ~~atrisq~~ et quicq G Rocho Ro
iewski Actt p G Nicodemum Shwarski et
quoniam ~~Citt~~ G Franciscus Sniechowski citti pcenę
in Trno disparet et se Condemnare pmittit
pnde pfatt Pars Actt Coram Judicio Com
parens et Trnum Eunq hodiernum p totam
Judiciorum Modernorum tractum Ltnae attentans
Memoratt Citt ad jus Juridice per Mlem
Rni Gnalem pvidum Paulum Borzewicz
de Borzewo Cmethonum tribus et ultra Juris
formam vicibus Quatuor Clamatt et vocatt
non tamen Comparenę rne non Solutionis
Summae una Cum pvisione ab Eaq pvenienę
admittenę Judicio pcenę judltr ac offse con
demnavit Condemnatq pcenę ulterioraque
sibi p Judm hocce ea in Causa fieri et exequi
postulavit et Judm pcens Juri Communi po

stulationique

stulaoniq Partis Actt utilicite annuendo
Pœnam Bnis Llmo hac in Causa obtentam de
crevit Pœnq decernit et ad publicanq Eanq
Bnis Pœnam suprascriptam Mlem Judlem ad
didit et deputavit Qui Mlis satisfaciendo de
putaoni suæ a Judicio Pœnq habitt memoratt
Bnis pœnam modo Pmisso obtentam ac ipsomet
Citt Pœnq in Trno dis parenq esse banitum ju
ri Communi Contrarium et rebellem hic in
atrio Stubæ Judlis ac in alijs Locis publica
oni Solitt Pœnq plurima Nblte ad Judicia
moderna forq publicum Congregatt alta
sua Pœnica et sonorosa voce pclamavit publi
cavit et ad notitiam omnium ptum Pœnq indu
biam deduxit de quo Pœnq Jq Mlis eloco pu
blicaonis suum ad Judm rediens fecit relati
onem ptqm publicatt ut Pmissum est Bnis
pœnam Judm Pœno Trre Ploenq pfacienda juxta
Pscriptum Juris Communis Executione Cau
sam hanc cum toto Ejus effectu ac ptibus ipsis
ad M Loci Capitt seu Mcos Locor Capitt
sub cuius v quor jurisdictione Pfatt Citt
cum Bonis suis consistit et residet remi
sit remittitq Pœnq In Continenti MRGP
Paulus Borcewicz de Borcewo Cmethonum
authus et juratt palam vit quia ipse Citt
Literatt sigitt p Judicijs Pœnq Servienq Editt
Conq Pfatt Citt ad Bona Zatszyno Fa Eda ante
Fm Sancti Michaelis, Archangeli, eo Pœnq detulit expor
tavit posuit reliquit et depositione notificavit
de quo Pœnq Jq Mlis fecit Relationem

Decretum Communicationis Documentorum
mr Gros Czachowskie et Mcum Humiecki

In Causa et Actione Judiciaria infrascriptt
mr Gros Joannem Czachowski et Catharinam
de Humieckie inviem Conges # Actt ab una
et Mcos Bartholomaeum Vexilliferum
Bractaviens Josephum Thesaurarium Pre
mislien Franciscum et Michaelem Humieckie
Fratres mrs se Germanos inhaerens Maoni
suae coram Actis Authis Rmi factt ac Jcm
Naturae ad Judm Psens parte ab altera Cttt
idq ad videns et audiens non attentt inter
cissa nuptiali mr ob Mcos Stanislaum et
Catharinam Białoskorska inviem Conges
Humieckie Ensiferos Rozanens suae Actt
Parentes ab una et se Actt Maritum Pte
ab altera initt et Confectt uti Jus Naturae
laedens et convellens Dotem ex Substantia
tam paterna qm Materna se Actt Con
tem respiciens meliorari Condnem in Ordi
ne assignans Dotis Competens ad Bona
Białoskory iniungi Caeteraq pro Exigen
tia Legis et Justitiae Statui et Senten
tiari alias Cione earum Pmissa fusius in
se obloquens in Diem hodiernam recte cadens
et deveniens Ptibus ipsis utrisq et quia
Gro Joanne Czachowski et Catharina de
Humieckie inviem Congibus Actt p G ~~Cza~~
~~chowski~~ Josephum Czachowski filium
et quia Contem in Assa Mariti.

Inscr

inscr. Plentem et Mus Bartholomeo Ve
xillifero Bractaviens. Josepho Thesaurario Pra
misliens. Francisco et Michaele Humiecki
Citt. per Eunus M. Bartholomeo Vexilli
fero Bractaviens. suo et Fratrum suorum
nne nae pltr Coram Judicio Pens. Com
parens. et secum Jud. ltr Controvertenti
bus quar. partium Controversijs in Judm
suum inductis exauditt. Judm decidendo
Trnum Partis Actt. Parti Citt. ad Pens.
Judm Editt. Controversijs partium exauditt.
Siquis Causa Pens. inveterata pmovet
pinde Judm Dilaonem Communicaonis
p Sequens Judiciorum Trium Plocens. Fa 3tia
prius v. proximius abhinc in Sieprce
lebrans. Cadentia ad Pserum Legis dedit
et Concessit put Pens. dat et Concedit
Conservans. Trnum Partibus memoratt.
utrisq. in Pallegatt. Judicijs suis sine
quacus adcitaone Comparendi paratt.
paratt. peremptorium In Continenti M
RGP Paulus Borzewicz de Borzewo Cme
thonum Authus et juratt. palam vit
quia ipse Citt. Litt. Sigitt. p. Judicijs Pens.
Servien. editt. Cons. Pfatt. Citt. ad Bona
Biatoskory Fa 2da ante Sancti Michaelis
anno Pens. detulit exportavit posuit ~~expor~~
~~tavit~~ reliquit et depositione notificavit de quo
Epis Relao

Dilaõ Inquisitionis mr GG Malewskie Nadratowskie ac alios

In Causis et Actionibus Iudiciarijs infrascriptis binis prima quidem mr Gsos Bernardum Malewski et Josepham Dębska inviem Conges Actt ab una et GG Mariannam de Kłdzińskie relictt ob Nobilis Micchaelis Nadratowski Contem Viduam Matrem Augustinum Jacobum Joannem et Michaelem Filios Nadratowskie et quidem Contem in Assa Mariti inhaerenq procni ac visioni authe factt ad Judm Pseno parte ꝑ ab altera Citt idq ꝑ Eo quia ipsi et quidem ille G Joannes Nadratowski supinvadenq Domum Actt Contem oppressit Concussit Concussiones inflixit Dein in Domo Nblis Kostrzeńska Causa suor negotior existen advenienq nulla ex rne infestavit Laesit verbis asperis affecit improbabilia obiecit ipse vero G Michael Nadratowski Anatum Sex Sibi Actt interfecit ac Demum per ipsos Citt ubique Locor similiter diffamarunt opprimere et Concutere appmiserunt Damna plurima in Frumentis et Pratis intulerunt inventaria ultra ꝓportionem Sortis suae tam ꝓpria qm ex alijs Villis susceptt in pascuis Conservarunt metas disararunt aliasq injurias peregerunt Quare citant advidenq et audienq

ipsos

Ipsos rne Pmissor Pœnis ad mentem Legis
affici Inquisitionem in Probaonem supe
rius expressor Demandari Damna quæcun
bonificari ac id qd juris erit decidi et Sen
tentiari Altera quoque mr GG Mariannam
Kłosniewska ob G Michaelis Nadratowski re
lictt Contra Viduam Matrem tum Augustinum
et Michaelem Filios Nadratowskie Actt
ab una et Gos Bernardum Malewski et
Josepham Dębska in viam Conges tum
Josepham Dębski inhærenę Protestaoni
bus Visioni ac Vulner obductionibus ad
Judm Pcens parte ab altera Citt Jdq
p Eo Quia Ipsi in una Villa secum Actt
Commanenę et quiq ipsa Gsa de Dębskie
Malewska Domum Suor Actt ppriam
nulla habitt ad se Actt rne invasit In
vadenę, Gsam Nadratowska Actt Conens
sit Convulneravit irrealia obiecit multis
in Locis et Coram varijs Prnis Læsit dif
famavit Ipse vero G Dębski Porcum su
or Actt pprium Nullis de Damnis
ver ex rancore Solum interfecit seque Actt
tam G Augustinum qm G Michaelem
Nadratowskie Læsit diffamavit Convul
neravit Viam publicam pedester ad Ecclesiam
Parochialem Lutocinenę Euntibus obsessit ob

sessa

obsessa Eaq via G Augustinum Nadratowski
evibrata framea, ni ab Amicis salvaret, convulnerare
attentavit insup Damna plurima in Frumentis
Pratis et hortis tam Inventarijs qm Volatilibus
Domesticis intulerunt aliasq oppressiones et in-
convenientias Inquisitionibus pbanq pegerunt.
pro Quibus Citant ad Videnq et audienq Ipsos
rne Pmissor omnium Pœnis tam prlibus qm
Crumenalibus Condignis puniri Inquisitionem
in Ordine Deductionis Eorunq clemandari Ta
xam Vulnerum in Obductione specificatt
injungi ac id qd Jus æquitasq Causæ Pzenq
poposerit Decidi et Sententiari. Alias
Citt Ejsq Pmissa fusius in Se obloquenq in
Diem hodiernam recte cadenq et devenienq
partibus Ipsis utrisque et quiq G Bernardo Ma
lewski et Josepha Dębska inviem Congibus
Actt et Citt p G Bernardum Malewski suo et
Contis suæ nne pntr GG Marianna de Kto
sinskie Relictt ob Nlis Michaelis Nadra
towski Conte Vidua Matre Augustino
Jacobo Joanne et Michaele Filiis Na
dratowskie Citt et Actt p G Augustinum
Nadratowski suo et supraseror Citt et
Actt nne pntr G Josepho Dębski Citt pltr
Coram Judicio Pzenq Comparenq et secum ju
dicialiter Controvertenq quar Partium Contro
versijs in Judm suum inductis exauditis
Judicium decidenq Trnos Partium utrarq
Controversijs earunq Exauditt si quiq Causa
Pzens facti sine inquisitionibus decidi nequit

pinde

pinde Combinatt Partium Actoratibus
Judm Dilaonem Inquisitionis p Sequentibus
Judicior Trrium Plocens Feria tertia prius
v proximus abhinc in Sepre "iuxta suam Cadentiam Lege deseram" ~~[illegible]~~ celebrans
~~Cadentia~~ Trms Parti utrique in pbaonem
sibi abinvicem obiectt ad Contenta Trnor
et Maonum Dedit et Concessit put Pcens
dat et Concedit Conservans Terminum
Partibus memoratt utrisq in Pallegalis Ju
dicijs suis sine quavis adcione Comparendi
paratum peremptorium In Continenti M
RP Providus Paulus Borzewicz de Borzewo
Cmethonum Authus et juratt palam re
cognovit quia Ipse Citt Litt Sigitt p ju
dicijs Pcens Servicens editt cons Pfatt Citt et
quiq ex Parte GG Bernardi Malewski et
Josephae Dębska inviem Congum Contra
Gsos Mariannam de Kłosinskie relictt ob Nlis
Michaelis Nadratowski Contem Viduam
Matrem Augustinum ~~Josephum~~ Jaco
bum Joannem et Michaelem Filios Na
dratowskie Fa 2da ante Fm Sancti Michae
lis Archangeli "ad Bona przeradz maior" ex Parte vero GG Marian
nae Kłosinska ob G Michaelis Nadratowski
relictt Contis Viduae Matris tum Augu
stini et Michaelis Filiorum Nadratowskich
cons Gsos Bernardum Malewski et Josephum Dębska, inviem Con
ges tum Josephum Dębski Fa 2da pt Fm Sancti
Mathaei Apli ad Bona Przeradz Magna utrusq
Anno Pcens detulit exportavit posuit reliquit de
quo Eusq Mlis Relao

Decrum Condnis inr Mcos Kampenhauzen et Gsum Gutowski Burgralium Crę Ploczen

In Tmo hodierno ex adcitaone Litt Trri Ploczen tumq ex Relaone authca Trri Dobrinen quar et quinq Adcionis tenor sequit Talis Stanislaus Augustus DEI Gratia Rex Poloniae Magnus Dux Lithoaniae etc Tibi Gso Bartholomeo Gutowski B Crenę Ploczen Sanctuarij in Bonis Lukomie Sitt Anteactt Possessori de prna Bonisq tuis gltr obus mandamus ut in Trnis Communibus Trribus Ploczen Fa 3tia prius et proximius abhinc in Siepre celebranę pltr ac pemptorie Compareas ad Instantiam Mci Roberti Kampenhauzen Succamerarię Parnavien Br Lukomie Haeredis Actt Qui te inhaerenę Maoni suae Coram Actis Authis Rm factt v faciens Citat idq p Eo Quia tu inito secum Actt Condictamine intuitu Arendae annualis Pdictt Sanctuarij Lucrataq nuda membrana sup hanca Arendam tantummodo Annualem a suo Actt p Loco Contractus annualis Tibi ad Manus Fideles tributt in Eacę membranam Nudam Contractum Triennalem sup id Sanctuarium absq Situ Sui Actt nescitę quo Juris Titulo inscribere Eum pristi Eunęq Contractum extradere recusasti et ad

hucusque

ac pt Consummatt biennio in pdictt Sanctu
ario licetsi ipsemet ab Eacq Tenuta Possessio
ne benevole (: prout Literae Epistolares ad ce
Actt p te Scrae testant :) recepisti Attamen
nunc formatt sibi quadam ad se actt injusta
ptensione p Maonem Suam Coram actis Tribus
Dobrinenq in Rypin conq se Actt interpo
citt expulsionem de pfatt Sanctuario p te be
nevole Dimisso Sibi Actt injuste indebitaeq
obiecisti p qd honori ejus derogasti Summam
ducentor florq Pott ac si in vim Plentiae qd nun
qm deducet p se Actt iam pdictt tenuta Sanctu
arij ac sustentatione devictu cum famulo et
pari Equor p Spatium medii anni jam autem
te ipsum per Spatium Semiduor Annor tibi
Bonificatt tam a se Actt injuste ptendisti p
cessaq indebite aggravasti Summam vero
similem Ducentor Florenq Pott p varijs re
bus a se Actt ~~acceptt~~ pceptt seorsivoq regestro spe
cificanq Sibi actt debitt ad multas amicabiles
requisitiones ibi Actt exolvere renuisti hocce
Sanctuarium desolasti Quare Citaris advidenq
et audienq te ad solutionem Summae ducentor
Florenq Pott pro varijs rebus p te a se actt
acceptt debite Sententia judicij rm Stringi Bo
nificationem omnimodam pstanq decerni in
actoratu vero tuo in Competenq Actionem adinve
niri

nin. et te pœnis Condignis affici Cæteraque
ad Contenta Maonum Conq te Statui decidisse
Sententiam Sis paritarus et judlter responsu
rus Datt in Sæ prc Fa Wa ante Fm Sancti
Michaelis archangeli pxa Anno Dni 1779no
Relaonis Authæ Trris Dobrinen tenor sequit
Talis Acta sunt hæc in Lipno in posione
Actor Trrium Dobrinen Fa Quinta pt Fm
Sancti Mathæi Apli et Evangelistæ scilicet
Die vigesima Tertia Mensis Septembris Ao Dni
1779no Coram Judicio Actisq Pcen Trribus
Dobrinen pltr Compareno MRP Martinus
Rogowski de Villa Kraiewice magna Authus
et juratt palamrvit quia ipa Citt Litt Sigitt
p Judicij Trribus Plocen in Sæ prc agitanc
Servien Tenoris Talis: Stanislaus Augu
stus Dei Gratia Rex Poloniæ magnus Dux
Lithvaniæ Russiæ Prussiæ etc Vobis Meis
Josepho et Roberto Kampenhauzenom de prius
bonisq vris gltr omnibus mandamus ut in
Trris Communibus Trribus Feria 3tia abhinc
in Sæ prc celebranc pltr ac peremptorie Com
pareatis ad Instantiam Gnosi Bartholomæi
Gutowski Burgrabii Cren Plocen Actt qui vos
idque ex re p Contractum Arendatorium /: Sortis
in Bonis Lukomie Sitt inscripti fori inhærenc
Eiq Contractui Arendatorio ac maonibus suis Co

ram

ram Actis Rm̄ factt aut faciendi Citat ad
videndi et audiendi ante omnia Decretis super
te Mco Roberto Kampenhausen ex re Con
traventionis Contractui et non manutentionis
Ejusdem poenis vos utrosque Citt ad Solutionem Sum
mae Quadringentorum florenorum Lott pro se Actt pro
Conseminationibus sortis ejusdem Contractu Trien
nali Sibi Actt dimissae et pro Eundem M Robertum
non expectatt expirio Contractus violenter recept
ac pro aliis necessitatibus ultra summam pro Tenu
ta Annorum Duorum exposito erogatt sorsivo
Regestro specificatt Sententia Judicij nri stri
gi Solutionem injungi in ordine vero dandi Calculi
Bonificationisque pretensionum Quarumvis ex Eadem sorte
emicantur tam injuriarum et Damnorum Tractu pos
sessionis Permissae sortis Sibi Actt illatt ad Eadem
Bona Lukomie Condnem assignari Satisfactio
nem omnimodam in omnibus pretensionibus ~~et~~
~~singulis~~ pro stanti demandari Ratione vero per
actarum violentiarum inquisitione probandarum Poenis
mente Legis Affici Ceteraque pro Causae et ne
gotij juris exigentia Decidi et Sententiari si
tis Trno parituri et judlter responsuri Datt in
Siepre Fa 3tia ipso Die festi exaltationis Sanctae
Crucis scilicet die Decima Quarta Mensis Septembris
Ao Dni 1779no Edictt conv pfatt Citt et quidem Conv Mcum
Josephum Kampenhausen ad Bona Stopino Conv vero M
Robertum Kampenhausen ad Bona Lukomie Fa 2da
in vigilia Festi Exaltationis Sanctae Crucis Ao praesenti

detulit exportavit posuit et reliquit de quo praesens
Relatio ex Actis Tribus Dobrinen. extraditt
Sniechowski manu propria Legit Gronwald Lo
cus Sigilli Judicij Ejusdem In Diem hodiernam recte ca
dens et devenien. Partibus ipsis utrisque et quidem
M Roberto Kampenhauzen Actt et Citt p. G. Hi
acinthum Przedpetski in scrum Plenitem G Bartho
lomaeo Gutowski Burgrabio Cren. Plocen. Citt et
Actt pltr M Josepho Kampenhauzen Citt et in
dicen. p. G. Hiacintham Przedpetski in scrum Plen
tem Coram Judicio praesen. Comparen. et secum ju
dicialiter controverten. Quar. Ptium Controversijs
in Judm suum inductis exauditt Judm decidens
Citt Partium Controversijs earun. exauditt suspen
so toto negotio necessariam esse Condnem in Fun
dum Br. Lukomie Sanctuariumq. ibidem Sitt Judi
cij sui aut GG Camerariorum Tribunalium Plocen.
Captato tempore facta tempestiva avisatione
Conducen. adinvenit Quod Judm sive offm Ca
merariale unius v. Duorum absentia non obstan.
mutuo partium Sumptu Condescensurum Combi
natt Actt ante omnia reproductionem Contractus
Arendatorij ac Inventarij Sanctuarij in Bonis
Lukomie Conscripti injunget quibus reproductt
et Cognitt Dubijs de Praetensionibus Partium
cunctis ex eorum Contractu emican. Damnis injuri
js de Devolatione sive reparatione Auctis v. deper
ditis inseminationibus inquiret investigabit Inquisiti

ones

ones juratorias si opus fuerit expediet Juramen-
ta excipiet bonificaonem omnimodam cui et a quo
provenerit et si juste debebit demandabit pe-
nas sup quo intererit irrogabit Indictiones re-
solvet Partesq in obus et singulis pretensio-
nibus nihil intactum et irresolutt relinquens
finaliter decidet disjudicabit et moderabit cu-
jus Decisioni partes parere et acquiescere ju-
dicatum que pati sub pena Bnis illo in Ter-
mino Condnis sup parte Contraveniente publi-
cans Debebunt Luita pena Quatuordecem Mar-
carum Pott Stip partem Compensans judicio
suo totiq ab utraque Parte Solvens pro
quo Condnis Terno partes quos voluerint
et negotium poposcerit adcitent adcitandi
sub rigore quo supra Comparere tenebunt
Decreti presens vigore In Continenti MDGP
Paulus Borzewicz de Borzewo Cmethonum
Authus et juratt palam reit quia ipse Citt
Litt sigitt p Trnis presens servien editt
cons pfatt Citt ad Bona Kraiewice juxta da-
tam et Annum superius in Cione positt de-
tulit exportavit posuit reliquit et deposio-
ne notificavit de quo Ejusq Mtis Relao

Decr Dilaonis Inquisitionis inr GG Kowerow-
skie Borowskie Zglenickie ac alios

In Causis et actionibus Judiciarijs in fraseris trinis
primaquia inter Gsos Josephum et Catharinam de Ke
sichie inicem conges parentes Petrum Filium et Catha
rinam Kocierowskie ~~Actt et quidem assa ab u~~
~~utrinque indigenae cum eaque de lege requisita~~ actt
ab una et Gsos Antonium Borowski Burgrabium
Crenae Plocenae et Catharinam de Swięcickie Ma
thiam itiq Borowski et Agnethem similiter Borow
ska Adamum Zglenicki et Helenam Swier
kocka inicem Conges „et quique assa ab utrinque indigenae cum eaque de lege requisita in hoc Prooimbus ac
ac Vulnerum obductioni Coram Actis Authenae Rni
factt ad judicium praesens parte ab altera Citt Jdq
pro Eo quia ipsi in Contrarium Legum Rni pro
cedendo quae neminem Laedere diffamare permit
tunt quinimo Serio vetant sumpta quadam
conae se Actt injusta invidia et odio Tempore certo
Braxatorium suorum Actt proprium ipsi GG Borowscy
violenter supervaserunt supervadenae excitatis
secum Actt Contentionibus nulla de Causa tunc
temporis Actt oppresserunt aggravarunt conver
barare attentarunt Laeserunt diffamarunt insuper
Plocie sub Celebratione Judiciorum exquirenae occa
sionem ad Rixas, Actt incecuti fuerunt, in ceque
verbis probrosis honorem Nobilitarem Cavillarunt
ad extremum filiam Actt Varijs in Locis et coram
diversis Primis ex quodam odio malevole ipsi
omnes Citt Laeserunt postposuerunt Contempta
arunt improbabilia nunquam deducenae et cum sum
ma ignominia honoris eiq Actt obiecerunt et coram
varijs primis divulgarunt Comminationes varias pro

pallarunt aliasq

aliasq plurimas Violentias et injurias pege
runt exinde Conq Leges Rni Processerunt
et pœnas in se traxerunt p quibus decernenq
et extendenq p senq Citant idq videnq et au
dienq ipsos rne pmissar violentiar Læsi
onum et improbabilium obiectionis pœnis prli
bus et Crmblibus puniri Taxam valner ad
inveniri seq Actt ad pristinum Gradum ho
noris reintegrari refusionemq expensar de
mandari ac id qd juris et justitiæ erit Senten
tiari. Altera quoque mr Gsum Antonium
Borowski B C P. Actt ab una et Gsos Jose
phum et Catharinam de Kęsiliæ in vicem Con
ges Parentes Petrum Bartholomæum Joan
nem et Catharinam Filios et Filiam Kosie
rowskie et quiq assia ~~[illegible]~~ indigenq cum
Inhærendo Bvagni [illegible] Sanctio
Eaq de Lege requisitt, ad Jud in p seno parte
ab altera Citt idq p Eo Quia Ipsi in Contra
rium Legum Rni pcedendo ausi fuerant teme
reque p sumpserunt Actt varijs Coram prnis
Lædere diffamare honorem Nobilitatem car
pere Irrealia obicere Damna in frumentis et
Pratis inferre Sylvas et Borras ruinare
et disvendere in Duellum lege Publica veti
tum pvocare Baculo p grandi in se Actt fu
ga Salvaret evivis sufferre Conare alias
p multas Violentias oppressiones inquisitione

omnimoda

omnimoda pbanc pagere p idq Conc Leges Rni
Quare istant ad videnc et audienc Ipsos
pcedere, rne pmissor omnium pœnis ad mentem
Legis puniri Cæteraq p Causæ pcenc exigentia conc
ipsos Statui decidi et Sententiari 3tia Deniq
inter Gsos Adamum et Eleonoram de Swierko
chie inviem Conges Parentes et Laurentium Fi
lium Zglenickie tum Mathiam et Agnethem
de Borowskie similiter inviem Conges Borow
skie Actt ab una et Gsos Josephum et Catha
rinam De Kęsickie inviem Conges Parentes
tum Petrum Bartholomæum Joannem et Ca
tharinam filios et Filiam Kosierowskie et quic
assa ab utrinque indigenc cum eaq de Lege requi
sitt in hærenc prooni coram Actis Authenc Rni
factt ad Judm pcens Parte ab altera Citt
Jdq ad videnc et audienc ipsos rne Suor actt
Læsionis Diffamationis in varijs Locis sæ
pissimis temporibus postpositionis irreali
um nunqm pbanc cum Summa ignominia
obiectionis pœnis prlibus et crumenalibus
puniri Eliminationem læsivar Protestat
num decretis pœnis Demandari Litis expen
sas refundenc declarari ac id qd juris erit
decidi et Sententiari Alias Citt ejusq pmissa
furius in Seobloquenc in diem hodiernam recte
cadenc et devenienc ptibus ipsis utrisq et quic
GG Josepho et Catharina Kęsicka inviem Congibus
Parentibus

Petro Filio et Catharina Virgine innuptt
Filia Kocierowskie Actt et Citt p Mari
tum et Parentem suo Contis Filii ac Filie nne
pntr Gsis Antonio Borowski Burgr Crenz
Plocen et Catharina de Swięcickie in viem Con
gibus Mathia et agnethe de Borowskie in viem
Congibus Borowskie Citt et Actt p Maritt
suis et Contum suar nnibus pltr Gsis Bar
tholomeo Joanne Kocierowskie Citt p G Jose
phum Kocierowski Parentem Gsis Adamo
Zglenicki et Helena Swierkocka in viem
Congibus Actt et Citt p Eunc Maritum suo
et Contis suae nne pntr Coram Judicio Pcen
Comparenz et secum judltr Controverteni quar
Partium Controversijs in Judm suum indu
ctis exauditt Judm decidenz Trnos ptium
suum ad Judm editt controversijs partium
exauditt Combinatt Actoratibus Dilao
nem Inquisitionis ad actoratus utrarq pti=
um tam in deductionem qm emundacionem p
Sequenz Judicior Trrium Plocen Feria 3tia
prius v proximus abhinc juxta cuam Caden
tiam Lege descram in Sepro celebrandis
Trnis Dedit et Concessit put Pcenz dat et
Concedit Conservanz Trnum Partibus memoratt
utrisq in pallegatt Judicijs suijs sine quavis

adcione

Adcione Comparendi partitum peremptorium incontinenti M RGP Paulus Borzewicz de Borzewo Cmethonum authus et juratt palam vit quia ipse Citt. Litt. sigitt. p judicij p. sen. servien. editt. cons. p. fatt. Citt. et quia ex parte Gsor. Josephi et Catharinae Kęsicka inviem Coniugum Parentum Petri Filii et Catharinae Filiae Kozierowskich Cons. Gsos Antonium Borowski BCP et Catharinam de Swięcickie Mathiae itaq Borowski et Agnethem similiter Borowska Adamum Zglenicki et Helenam Świerkocha inviem Conges ad Bona Zołtowo Zuki. Ex Parte G Antonij Borowski BCP. Cons. Gsos Josephum et Catharinam de Kęsickie inviem Conges Parentes Petrum Bartholomaeum Joannem et Catharinam Filios et Filiam Kozierowskie ad Bona itaq Zołtowo Zuki Ex Parte Denique GG Adami et Eleonorae de Swierkockie inviem Congum Parentum et Laurentij Filii Zglenickich tum Mathiae et Agnethis de Borowskie similiter inviem Congum Borowskich cons. Gsos Josepham et Catharinam de Kęsickie inviem Conges Parentes tum Petrum Bartholomaeum Joannem et Catharinam Filios

Filios et Filiam Kozierowskie etiam ad Bona Zołtowo Zuki omnes tres Feria 2da ante Fm Sancti Mathei Apli Anno p̄sen̄ detulit exportavit posuit reliquit et de positione Notificavit de quo p̄sen̄ Jn Mlis fecit Relationem.

Banitus Lucas Bromirski Per Gros Lisowskie

Jn Trno hodierno ex adcitaone Literali Trri Plocen̄ cuius Tenor sequit Talis: Stanislaus Augustus D. E. G. Gratia Rex Poloniae Magnus Dux Lithvaniae etc Tibi G. Lucae Bromirski ob Josephi Filio De Prna Bonisq tuis qualiter omnibus mandamus mandamus ut in trnis Communibus Trribus Plocen̄ Fa 3tia prius v. proximius abhinc in Sie pre celebranc̄ pltr ac peremptorie Compareas ad Instantiam Gsor Alexandri et Rochi Lisowskich ob G. Alberti Lisowski Filior Fratrum inter se Germanor Actt Quite in haerendo Maoribus suis tam p ob G. Simonem Lisowski fratrem germanum Steriliter vita functt qm semet Actt factt ac alijs Documentis Causam p̄sen̄ evincent Citant eo potius ad paratos anteriores Trnos et juris

gradus

gradus paratamq Condmnem sup te intuitu
Cassaonis Transactionum sup Sortibus Br
Brudnice et Lisice in psonam tui sub
scactt obtentt et publicatt Loco pagenq
executionis adictant ad videnq et audienq
Te Sententia Judicij nostri Stringi Transa-
ctiones quasvis p ob Gsum Simonem Lisow
ski suor Actt fratrem Germanum sup
Sortibus in Bonis Brudnice et Lisice sitt
/: in obligatione vero apud GG Czachowski et
Brudnicki existenq :/ uti ex nullo Datt et acce-
ptt et cum Ejudicio suor Actt in pnam
tui recognitt et Subsecutt Cassari et a hae
reditate Earq Sortium abjudicari seque
Actt uti Naturales Succores circa hae
reditatem pmissar Sortium Conservari
et id qd juris et Justitiae erit decidi et Sen
tentiari Sis Trno pariturus et judltr re
sponsurus Datt in Siepre Feria 2da
ante Fm Sancti Mathei Apli et Evange
listae pxa Ao Dni 1779no In Diem hodi
ernam recte Cadenq et devenienq Partibq
ipsis utriq et quiq GG Alexandro et Ro
cho Lisowskie Actt p G Bartholomae
um Gubowski inscr plentem Et quoni
am G Lucas Bromirski Citt psenq in Trno
Disparet et se condemnare pmittit pinde
pfatt Pars Actt Coram Judicio priorq Com

parens

parens et Trnum Eunq hodiernum p totum
Judicior modernorum tractum ltme attentans
memoratt Citt ad jus juridice p MRmi Gna
lem pvidum Paulum Borzewicz de Bo
rzewo Cmethonum authum et juratt tribus
et ultra Juris formam Vicibus Quatuor
clamatt et vocatt non tamen Comparens
et hoc rne Cassaonis Transactionum ex nullo
Dato et accepto Subsecutar in Lucro ulteri
oris fortis finalis faciencq executionis alias
in toto seu p toto Lucro negotij Sui
Principalis admittenq Judicio Psenq judi
cialiter ac offse condemnavit Condemnatq
Psenq ulterioraq sibi p Judm hocce ea
in Causa fieri et exequi postulavit et ju
dicium Psens Juri Commum postulaonq
Partis Actt utilicite annuencq Baonis
pœnam in vim Ejusq Lucri decrevit Ps
senq decernit et ad publicancq Eancq bnis
pœnam supraverum Mlem Judlem addi
dit et deputavit qui Mlis satisfaciencq
Deputaoni suæ a judicio Psenq habitt
memoratt bnis pœnam modo Pmisso
obtentt ac ipsummet Citt Psenq in Tmo
Disparenq esse banitum juri Commum Con
trarium et rebellem hic in atrio Stubæ

judlis

judlis et in alijs Locis Publicaoni Solit
Pren plurima Nblte ad Judicia moder
na Forq ~~publicatt~~ publicum Congregatt
alta sua Pconica et Sonorosa voce p
clamavit publicavit et ad notitiam
omnium ptune Pren in Dubium deda
xit De quo Pren Jr Mlis eloco pu
blicationis suum ad Judm rediens fecit
Relaonem Post qm publicatam ut Pmis
sum bnis pœnam Judm Pren Trre
Procenę p faciencę juxta Pser juris Com
munis executione Causam hanc cum
toto ejus effectu et Ptibus ipsis ad
Mcum Loci Capneum seu Mcos Locor
Capitt sub cujus v quor Jurisdictione
Pfatt Citt cum Bonis suis consistant
et resident remisit remittitq Pren
In Continenti Mlis Rmi Gnalis Providq
Paulus Borzewicz de Borzewo Cme
thonum Authus et juratt palam
rixit quia ipse Citt Litt Sigitt p ju
dicijs Pren servienę editt conę Pfatt
ad Citt ~~ad Bona~~ ad Bona Brudnice juxta
Datam in ~~[illegible]~~ione positt anno Pren detulit
exportavit posuit reliquit et depositione
notificavit de quo Ejusq Mlis Relao

Decrum Dilaonis Inquisitionis inter G
Czachowski et M Humiecki ac alios

In Causa et Actione judiciaria in frascrum G
Joannem Czachowski Actt ab una et M
Bartholomaeum Humiecki Vexillifer Bra
clavien Dnum atq Lsum Michaelem Sub
ditum et quiq Subditum in assa Dni in
herenq maoni suae authe factt ad Judm
Pceno parte ab altera Citt idq ex eo Quia
ips et signanter ipse Dnus non verenq Pe
nas Legum quinimo in summum Damnum
et injuriam sui Actt pcedenq Lsum Mi
chaelem Subditt Certo Tempore de nocte
cum Curru ad Bona Brudnice supimmisit
Qui Lsus p ips Dnum supimmissus Lsos
franciscum et Hedvigim inviem Conges Paren
tes Luciam Eorunq Lsor Filiam sui Actt Sub
ditt pprios ab ipsa infantia enutritt de Bonis
Brudnice ad Bona Zurawino ips hereditt cum
obq rebq ac inventarijs evexit et expillavit
p qm supimmissionem ~~Actt Damnifi~~ et expil
lationem Eorq Subditt non postremae sui Actt
Damnificaonis causa extitit Quare Citant ad videnq
et ~~audienq~~ audienq ips et quiq Dominum ad extra
ditionem pmissor Subditt una cum rebus eorq

pprijs

ppriis p Lsum Michaelem de Bonis Zorawino Subditt
ips evectt qm etiam statuitionem ejusq Michae
lis sententia judicij pcenq Stringi Cadentiam La
bor iniungi penas me expillaonis sup quo intere
rit decerni ac id qd juris erit statui et sententiari
Alias Citt eaq pmissa fusius in se obloquenq in
Diem hodiernam recte cadenq et devenienq ptibq
ipsis utrisq et quiq G Joanne Czachowski actt pq
Josephum Czachowski filium et Mco Bartho
lomaeo Humiecki Vexillifero Braclavienq Citt pltr
Coram judicio pcenq comparenq et secum judltr
controvertenq quar Partium Controversijs in
Judm suum inductis exauditt Judm decidenq
Cionem plis Actt suum ad judm editt siquiq Cau
sa pcens intuitu extraditionis subditi expillaonisq
ejusq suo in Judicio vertit Quae sine inquisitione decidi
nequit pinde Judm Dilaonem Inquisitionis p sequenq judicior
Trnium Plocenq Fa 3tia prius proximius abhinc ~~in Sep~~ juxta
suam Cadentiam lege descriptt in Sepre celebranq Trnis
ad contenta paonum tam in pbaonem obiectt qm emun
daonem ab obiectis pti utrique dedit et concessit put
pcenq dat et concedit Conservanq Trnum ptibus memo
ratis utrisq in pallegatt judicijs suis sine quavis ad
cione comparendi paratum peremptorium In Conti
nenti Mlis Rni Gnalis Providus Paulq
Borzewicz de Borzewo Cmethonum Authus
et juratt palam rvit quia ipse Cionem Litt
Sigitt p Trnis pcenq editt Conq pfatt Citt
ad Bona Zorawino Fa 2da ante Festum
Sancti Michaelis Archangeli Ao pcenq
detulit exportavit posuit reliquit ~~et De~~
~~positione~~ notificavit de quo Ejus Relatio

Continua Salvi
Sexternum

Continuat aliud Sexternum 373

Actum in Sieprcni Trnis Communibus Trribus Plocen Fa Secunda ante Fm Sanctor Simonis et Judae Aplor. pxa scilicet Die 28ta Mensis Octobris Ao Dni 1779no

Decrum Comprobaonis mr G Rosaliam Jankowska et Gsos Mathaeum Parentem Antonium et Mathaeum Filios Malanowskie

In Causa et Actione Judiciaria infra scra inter G Rosaliam Jankowska Virginem adultam Actt ab una et GG Mathaeum Parentem Antonium et Mathiam Filios Malanowskie ob Illris admodum Rndi Stanislai Malanowski Decani Sieprcen Fratrem et Filiastros naturales Succores inhaerenc Maoni suae Coram Actis Authis Rni facta seu faciend ad Judm Pcens pte ab altera Citt idq adcidenc et audienc ipsos ad Solvonem Summae Sexaginta Tyn p obsequijs p se Actt eiq ob Illri Rndo Malanowski Pstitt p Duobq annis p venienc non referenc ipse unum ad alium Sententia judicij Pfin stringi Solvonem ejusq Summae deservitt assignari Litis expensas refundenc censeri caetera p Causae Pcen exigentia Conc ips statui et Sententiari Aliasc Cione eaq Pmissa fusius in se obloquenc in diem

hodiernam

hodiernam recte cadenę et devenienę Ptibus
ipsis utrisq et quiq G Rosalia Jankowska
Virgine adulta Actt pltr et Gsis Matheo
Parente Antonio et Mathia Filijs Mala
nowskie Citt p G Antonium Malanowski
suo Parentis et Fratr suor nne pltr Judm
decidenę Cionem Ptis Actt p deservitam mer
cede scilicet Soluone Summae Sexaginta Tyn
p Annis duobq ptensa Ptis Citt suum
ad Judm editt controversijs earę Ptium
exauditt siquiq Pars Actt ad Maonem
coram Actis judicij sui in Bielsko Fa
rda ante Fm Sancti Michaelis Archan
geli scilicet die 4ta Mensis octobris
ao psenę Conę GG Matheum Parentem
Antonium et Mathiam Filios Mala
nowskie intuitu nolle restitutionis Quotae
Sexaginta Tyn p obsequijs ob Illri Rndo
Stanislao Malanowski Decano Siepreng
pstitt p Quibus Annis pvenienę factt
agit pinde realitatem Ejusq Summae p
obsequijs Debitt p sequenę Judicior Trium
Plorenę Fa 3tia prius v pximius abhinc
juxta suam Cadentiam Lege descriptt
in Siepre celebranę Trnis Pars Actt com
probet Conservanę Trnum Ptibus memoratt
utrisq in pAllegatt judicijs suis sine quavis

adcione

Comparendi paratum peremptorium In Conti-
nenti MRG P. Paulus Borzewicz de Borze
wo Cmethonum Authus et juratus pa
lam nrit Quia ipse Cionem Litt Ligitt
p Judicijs Psenc Servienc editt Conc Pfatt
Citt ad Bona Grodkowo ~~juxta Datam~~
Fa 2da in Vigilia Festi Sancti Mathei
Apli et Evangelistae. Ao Psenc detulit
exportavit posuit reliquit et depositione
Notificavit de quo Psenc Jc Mlis fecit Re
laonem.

Banitus M. Wenda Pfectus exercitus Rni
p M. Hippolitum Dobrski Ensiferic Vin
nicenc

In Causa et Actione judiciaria infrascriptt
inr M. Hipolitum Dobrzski Ensiferic Vin
nicenc Actt ab una et M ~~Franci~~ Franci
scum Wenda Pfectum exercitus Rni inhae
renc Scriptis Manualibus ac Maoni Coram
Actis Authenc Rni factt sive faciencc ad
Judm Psens parte ab altera citt idq ad videncc
et audiencc ips ad psolucionem summar tam
scriptis Manualibus qm et Literis missibilibus
exaratt seorsivo Regestro specificancc
Summa centum Aureor Hungaricatt a se actt
concreditt Efficienc cum pvisione ab ejsc Summis

pveniencc

Provenien. p Sententiam Judicii mi Stringi
Solutionem Ejusq Summae cum Provisio
provenien. Centum Aureor. Hungaricalt. sibi
Actt. debitt. Instantaneam assignari Litis
Expensas refundi ac id qd juris et Justitiae
erit decidi et Sententiari Alias Citt. eaq
Pmissa fusius in se obloquen. in Diem
hodiernam recte caden. et devenien. ptibus
ipsis utrisq et quiq Mco Hipolito Dobrz:
ski Actt. pr. G. Laurentium Sokolnicki et
Quoniam G. Franciscus Węda Exercituum Rm
Praefectus Psen. in Trno Disparet et se Con
demnare pmittit pinde Pfata Pars Actt.
Coram Judicio Comparens et Trnum Eunq ho
diernum per totum Judicior. Modernor. Tra
ctum Ltme attentans Memoratt. Citt. ad Jus
Juridice p Mlem Rm Gnalem Providum Pau
lum Borzewicz de Borzewo Cmethonum Au:
then. et juratt. tribus et ultra juris formam
vicibus Quatuor Clamatt. et vocatt. non tamen
Comparen. et hoc in Lucro Solutionis Sum
mar. cum pvisionibus provenien. alias in toto
seu p toto Lucro negotii sui Principalis
admitten. judicio Psen. judltr. ac off. se Con
demnavit Condemnatq Psen. Ulterioraq
Sibi p Judm hocce fieri et exequi postu
lavit Et Judm Psens Juri Communi postulao
niq ptis Actt. utilitate annuen. Poenam bnis
p

in vim

in Vim ejusq Lucri ~~Ultime hac in Causa obtentt~~
Decrevit Praesenq Decernit et ad publicanq Eanq
Bnis poenam suprascrum Mlem judlem ad
didit et deputavit qui Mlis satisfacienq
Deputaoni suae a judicio Praesenq habitt Memo
ratt Bnis Poenam modo Praemisso obtentt
ac ipsomet Citt Praesenq in Trno disparenq
esse Banitum juri Communi contrarium
et Rebellem hic in atrio Stubae judlis
et in alijs Locis publicaoni Solitt Praesenq
plurima Nobltte ad judicia moderna forq pu-
blicum Congregatt alta sua Praeconica et so
norosa voce proclamavit publicavit et ad no
titiam omnium ptunc Praesenq in Dubium de
duxit de quo Praesenq Jq Mlis e loco Publicaonis
suum ad Judm rediens fecit relaonem. Post
qm publicatam ut Praemissam est bnis po
nam judicium Praesens Trre Plocenq pro faci
enq juxta Praescrum Juris Communis execu
tione Causam hanc cum toto ejus effectu
ac ptibq ipsi ad M Loci Capitt seu MM Lo
cor Capitt sub cuius vquor jurisdictione Praefatt
Citt cum Bonis suis consistunt et resident remi
sit remittitq Praesenq In Continenti MAGR Paulus
Borzewicz de Borzewo Cmethonum authus et juratt
palam vult quia ipse Citt Litt sigitt pro judicijs Praesenq servienq
editt conq Praefatt Citt ad Bona Bqdzyn Fazda ante Fm Sancti
Mathaei Apli Ao Praesenq detulit exportavit posuit reliquit
et de positione notificavit de quo Praesenq Jq Mlis fecit Relaonem

Decrum Dilaonis Inquisitionis mr G Rosaliam
Jankowska et G Antonium et Mathiam Malanowskie

In Causa et Actione Judiciaria infrascriptt mr G Ro
saliam Jankowska Virginem adultam Actt ab una
et GG Antonium et Mathiam Malanowskie inhae
rencę Proomi Coram Actis Authis Rni factt seu
faciencę ad Judm Pseno parte ab altera Citt
pro Eo Quia ipsi pt subsecutt fata altius dicti
Illris admodum Rndi Stanislai Malanowski
circa alienationem a Servitijs suae Actt Arcas p
se Actt pprias occlusas recluserunt reclusis
ejusq Arcis nescitę qua ex re revidere Pcumpse
runt circa Pmissam injuriam se Actt oppo
nenę Laeserunt Diffamarunt irrelia nullo modo
deducenda obiecerunt Honorem intaminatum
Verbis indecenę Carpserunt Concutere attenta
runt, quendam Conniventiam cum od Illri Rndo
Malanowski sibi Actt obiecerunt p idq se actt
injuriarunt quare citantę ad videncę et audiencę
ipsos rne Pmissorum omnium poenis condi
gnis puniri inquisitionem indilatam assigna
ri caetera p causae Pcenę exigentia lonę ipsos
Statui Alias Citt eacę Pmissa fusius in se
obloquenę indiem hodiernam recte cadenę et
devenienę Ptibq ipsis utrisq et quicę G Ro
salia Jankowska Virgine adulta Actt pntr
GG Antonio et Mathia Malanowskie Citt pro
G Antonium Malanowski suo et Fratris
sui nne pltr Coram Judicio Pcenę Comparenę

et secum

et secum iuncti controvertens Quar. Ptium Con
troversijs in Judm suum inductis exauditt
Judm decidens Cionem ptis Actt Pti Citt su
um ad Judm editt Controversijs Earq Par
tium exauditt siquis Causa pcens respe
ctu attentatar. Violentiar. suo in judicio
vertit Quae sine Inquisitione decidi nequit
pinde necessariam esse inquisitionem ad con
tenta Maonum et Trm Ptis Actt p ptes
utrasq tam in pbaonem qm emundaonem
abolicitis p sequens Judicior. Trrium Plo
cens Feria 3tia ab hinc juxta suam Cadenti
am Lege descriptt in Siepre celebrans Trmis
expedens Judm Censuit censetq pcens
Conservans Terminum Ptibq memoratt
utrisq in pallegatt Judicijs suis sine
qualis adcione Comparendi paratum pem
ptorium In Continenti MRGP Paulus Bo
rzewicz de Borzewo Cmet Lonum Authens
et juratt palam rcit quia ipse Citt Litt
sigitt p judicijs pcens servien editt cons
pfatt Actt ad Bona Grodkowo Fa 3tia
ante Fm Sancti Michaelis Archangeli
Anno pcens detulit exportavit po
suit reliquit et de positione notifica
cit de quo pcentem Jus Mlis fecit Rela
tionem

Decrum Dilaõnis Inquisitionis inr GG Gozdzi
kowskie Borowskie Malanowskie ac alios
In Trno hodierno ex Remissione Crenę Plocen
tumq adicionibus Binis Quar et quinq remissionis
Tenor Sequit Talis Actum In Castro Plocen
in Trnis Querelar ac Officij et Exemptionum
Festi Nattis Sancti Joannis Baptae Judi
canę Causar Judicijs Crenę Capitt Plocen
juxta suam Cadentiam ex publica Accla
maõne in diem hodiernam Incidenę Fa 2da
pt Fm Scapularis Beatissimae Virginis
Mariae pxa idest die decima nona Mensis
Mensis Julij Anno Dni 1779no In Cau
sis et Actionibus Judicianijs infrascriptis
Trnis prima quidę inr Gros Mathiam Bo
rowski et Stanislaum Lukoski atq Bogu
milam Gozdzikowska Actt ab una et GG
Barbaram Malanowska ob G Joannis Luko
ski Relictt Contem Viduam Matrem Va
lentinum et Joannem Lukowskie Filios Tho
mam et Antonium Borowskie Dnos atq No
bilem cujusvis nnis Pęski et Joannem Koie
rowski nec non Lsum Vincentium Famulum
et quidę assa indigenę cum eaq de Lege requi
sita Inhaerenę Proom ac Vulner obductioni
Coram Actis Authis Rni factt ad Judm
Officij Pcenę pte ab altera Citt Jdq pro Eo

Quia ipsi

Quia ipsi et Signanter Gsi Lukowscy Mater
cum Filijs Gasam Actt ppriam violenter supin
vaserunt supinvadenq Gsam Goidzikowska nul
la de causa ex eaq Gasa in Atrium extraxerunt
et extractt et humi pstratt flagris sine omni
Compassione Converberarunt deinde in Crno
ipso omnes Citt cum varijs armor Thelis Do
mum altedictt G Borowski supinequitarunt supinequi
tanq G Borowski nihil mali sibi eveniri spe
ranq similiter flagris Converberarunt concus
serunt oppresserunt Frameis evaginatt Contu
serunt p Domumq actt pdictt G ~~Borowski~~
Goidzikowska investiganq repertam denuo
aggravarunt Concusserunt Concussiones in
flixerunt et morbum Eiq Lethale Causarunt
tuncq temporis G Lukowski circa Violentiam
G Borowski se se opponenq evaginatt frameis
Contuserunt Convulnerarunt concussiones in
flixerunt minimeq eaq Violentia se se Conten
tanq Eaq Die Domum Actt G Lukoski sup
inequitarunt ibiq eunq Actt flagris sine omni
Compassione Converberarunt Genibq ac pedibq
Conculcarunt et ad Actt ex Sclopetis ejacula
ri infallerent Conati fuerunt Leeserunt post-
posuerunt Comminaones varias ppallarunt ad Acta
officij psenq ad interponenq eo intuitu Querelam
et ad facienq obductionem non admiserunt Aliasq

p

plurimas

plurimas Violentias et inconvenientias pege
runt Penasq exinde in se traxerunt quibus
decernenq et extendendis Presenq Citantq ipsq ad
videnq Ipsos rne omnium Premissorum Ausuum
Violentiarum et injuriarum pœnis Crumenalibus
et pnlibus puniri Taxam Vulnerum adinveniri
ac id qd juris et Justitiæ erit decidi et Sen
tentiari Altera quoque inter Gros Antonium
et Thomam Borowskie Dnos ac Nlem Fran
ciscum Pęski Famulum et Lsum Vincentium
Subditum Actt ab una et Gsum Mathi
am Borowski Dnum et Honestam Bogumilam
de Cybulskie Honesti Joannis Goździkowski
Contem et Ejusq G Borowski Matrem fa
milias et quiq Assa indigenq cum eaq de Lege
requisitt inhærenq Scro manuali in vim quie
taonis datt ac Maoni suæ Actheng factt
seu facienq ad Judm Officij Presenq Pte ab
altera Citt pro eo Quia Ipsos pt subsecutt
de processu in Causa ac si quarq Violentiarum
ad Judm Officij Presenq per ipsos sibi Actt insti
tutt nec non paone cum obductione ex pte
ipsos conq se Actt factt in rem suorum Actorum
Manualem Quietaonem iterum Causam acquietatt
resus Citare Presumpserunt et processum justo
Quinimo Vexatorio in Acquietatt Negotio
aggravant in Litis expensas inducunt Quare
citantq ad videnq et audienq ipsos rne Causæ inacqui

etatt

etatt resuscitaonis pressuq injuctt Quini
mo acquietatt Negotio Aggravaonis pœnis
Affici incompetentem Actionem Ipsi agno
sci ac id qd juris erit decidi. Tertia quoq
inr GG Joannem et Valentinum Lukoskie
Fratres inr se Germanos Actt ab Una
et G Mathiam Borowski Dnum et ho
noratt Bogumilam Cybulska Honorati Joan=
nis Goździkowski Contem Ejusq G Bo
rowski Matrem familias alias utrosq Congas
Goździkowskie et quiq honoratt Goździkow
ska in Assa Dni inhærenq proom suæ
Authenq factt seu faciendq ad Judm Officii
Præsenq Pte ab altera Citt p Eo Quia ipsi
et quiq Ipsi Honorati Goździkowskie nul
la habita rne suos Actt Læserunt Diffa
marunt Honorem Pstituerunt Insup
certo Tempore Domum Actt invaserunt
supinvadenq Actt infestarunt Aggrava
runt Ipsi autem G Borowski Eiq Honorata
Goździkowska suæ hospitæ sine Marito
apud Ipsi commanenq et Ipsi famulanq
suspicionis non Carenq protectionem
exhibuit exinde metam Legum transgressi
sunt Quare Citantq advidenq et audienq Ipsi respe
ctu pmissor omnium pœnis mente Legis puniri
ac id qd juris erit decidi Alias Cionibq Ejusq pmissa

facius

fusius in ie obloquen in Diem hodiernam re
cte Cadenc et devenien Ptibus ipsis utrisq et
quiq G Mathia Borowski et Stanislao
Lukoski atq Bogumila Gordzikowska
Actt et Citt p Eanq G Bogumilam Gordzi
kowska in Assa G Antonij Bilinski suo
et alior Actt et Citt nne pltr Gris Bar
bara Malanowska dt G Joannis Lukoskij
Relictt Conte Vidua Matre Valentino
et Joanne filijs Lukoskie Citt et Conq
G Mathiam Borowski et honestam Bo
gumilam Gordzikowska Actt p G Va
lentinum Lukoski suo et suprascror Citt
et Actt nne pntr Gris Thoma et Antonio
Borowskie Dnis Francisco Pęski Famulo
Lso Vincentio Citt et conq Eorq ut supra
Actt p Eunq G Antonium Borowski suo
et suprascror Citt et Actt nne pntr G
Joanne Kozierowski Citt p Eunq suffi
cien Comparitione adinventa Ptibus
Judm Officij Pcen experiri Manda
vit Mandatq Pcen in experimento
Coram Judicio Offici Pcen Comparen
et secum judltr controverten Quar Partium
Controversijs in Judm Suum inductis
exauditt Judm decidenq Cionis Partium

suum ad

Suum ad Judicium edidit Siquidem in Causa
Presentis Pars citata Quietationes Manuales binas
primam quidem Die Vigesima Quarta Men
sis Aprilis in rem et Personam Gsor
Thomae et Antonij Borowskich
nec non Nlis Antonij Pęski et Lsi
Vincentij Datt Alteram Die Vigesima
Mensis Julij in rem Gsor Łukoskich
utrasque in Anno Presentis hic Plocie da-
tuatt Manu Gsi Mathiae Borowski
Actt suprascriptt suo in Judicio reprodu
cit Quibus Quietationibus Jus G Mathias
Borowski Actt suo et Bogumilae Goździ
kowska tam de praemissis per se Ejusmodi
Coram Actis Presentis factt quam Violenti
is Eiusdem Gozdzikowska illatt suprascriptt
Citt acquietavit hisceque Scriptis G. Goździ
kowska ultranem inficiatur remissionemque
Causae ad Judicium Terre Plocensis exposcit
proinde Judicium Officij Presentis suspenso toto Ne-
gotio obstante supra exeratt Scriptis
Causam Eandem cum Toto Ejus effectu
ac ptibus ipsis ad Judicium Terre Plocensis proprii
Districtus Judicantis remisit remittitque Pre

sentis

senę Conservanę Trnum Ptibus memoratt
utrisq sine Quavis Adcione Comparendi pa
ratt peremptorium In Continenti MRGP Va
lentinus Michalak de Cierszewo Authus
et juratt palam rvit Quia Jps Citt Litt
Sigitt p Judicijs Psenę Senienę editt
Conę Pfatt Citt et quię Conę Gros Bo
rowskie ad Bona Białoskory Conę autem
Gros Borowskie et Łukoskie ad Bona
Zołtowo Zuki omnes Fa 2da pt Fm
Visitaonis Glnie Virginis Mariae Ao
Psenę detulit exportavit posuit reliquit
et de positione Notificavit de Quo Psenę
Jcę Mlis fecit Relaonem Lectum per
Straszewski Locus Sigilli Cri Illig ad
cionis autem primae Trris Plocenę Te
nor sequitę Talis Stanislaus Augustus
DEI Gratia Rex Poloniae Magnus Dux
Lithvaniae etc Vobis Gsis Barbarae
Malanowska ob Joannis Łukoski
relictt Consorti Viduae Matri Valen
tino et Joanni Łukowskim Filijs Tho
mae et Antonio Borowskim Dnis atq
p
Nbli

Nli cujusvis nnis Pęski et Joanni Kozie
rowski nec non Lso Vincentio Famulo
de Prnis Bonisq vris gltr obq mandamq
ut in Trnis Communibq Trribq Plocen
prius v proximius abhinc in Sepre celebranq
pntr ac pemptorie Compareatis ad Instan-
tiam G Stanislai Lukoski et Bogumile
de Bylenskie Goidzikowska Actt Qui Vos
et Quicq assa indigen cum eaq de Lege requi
sitt Inhaerenq Maoni, sue coram Actis Au
this Rni factt Citant seu potius ad pa
ratt Decrum Remissionis Melioranq Defectq
Anterioris Trni adcitant ad Videnq et au
dienq attentanqq Vos rne ppetratt Violen
tiar in primo Trno expressar Pœnis
Crumenalibq et prlibq Affici Taxam Vulner
adinveniri Litis expensas refundi acid qd
juris erit conq vos p Sententiam Judicij
nri Statui decidi et Sententiari Sitis
Trno paritur et judltr responsuri Datt
in Sepr Fa 2da ante Fm Exaltaonis
Sanctæ Crucis 1779no Secundæ Deniq
Adcionis Tenor Ejusmodi Stanislaq Au
gustq Dei Gratia Rex Poloniæ Magnus
Dux Lithvaniæ etc Tibi Gso Mathiæ Bo

rowski

Borowski de Persona Bonisq tuis glt
obq mandamus ut in Trnis Communibq
Trribq Plocenq Fa 3tia prius aut proximq
ab hinc in Sieprc celebranq pltr ac pem
ptorie Compareas ad Instantiam Gsae Bo
gumilae Bylenska G Joannis Goidzikow
ski Contio Actt qui te et quiq Consors in assa
Competenq inhaerenq Maoni Suae Co-
ram Actis Authenq Rni factt citat seu
potius ad paratt remissionem adcitat
ad videnq et audienq attentanqq Te Cas
satis Quietaonibq Manualibq p Te in
rem et Personam Gsor Antonii et Tho
mae Borowskich atq Valentini et Jo
annis ~~Lisowskich~~ Lukoskich et alior
nne suae Actt nulla habita ad eanq faciens
plentia nec verbali etiam aliquo Consensu
Datt rne suae Actt elusionis Poenis con
dignis p Sententiam Judicii Nostri pu
niri Eanqq Quietaonem Actoratum Suae
Actt Conq Gsos Borowskie Valentinum et
Joannem Lukoskie nihil quidpiam invalida
re posse declarari nihilominq seorsivis poenis

p Causata

p Causata in Pmisso suae Actt conq Gsos Borowskie
ac alios ad fm Crenq Plocenq instituttt Actt
rata remissa obstanq eaq ad Pjudicium
Suae Actt sineq Scitu p te Subsecutt Qui
~~statt~~ etaonibq Remissione mulctari Litis
expensas refundi ac id qd juris erit Conq
Te Statui decidi et Sententiari Sis Trno
Pariturq et judltr responsurus Datt in
Siepre Fa vda ante fm Exaltaonis San
ctae Crucis Anno Dni Millesimo Se
ptingentesimo Septuagesimo Nono In
Diem hodiernam recte cadenq et devenienq
ptibus ips Utrisq et quidq G Bogumi
la Bylenska Gsi Joannis Goidzikowski
si in vivis extat Conte in Assa Gsi Tho
mae Wierzbicki Fratris Amittalis Actt
et Cttt pltr GG Barbara de Malanowskie
ot G Joannis Lukoski Conte relicta Vi
dua Matre Valentino et Joanne Filiss
Lukoskie Cttt et Conq Gsos Mathiam
Borowski et Bogumilam Goidzikow
ska Actt p Eunq G Valentinum Luko
ski suo et aliorum nne pltr Gsis Thoma
et Antonio Borowskie Dno Francisco Pe
ski

Famulo Lso Valentino Citt et Conq Eorq
ut Supra Actt p Eunq Gso Thoma Bo
rowski suo et suprascrorr Citt et Actt
nne pntr G Joanne Kozierowski Actt p
Eunq G Stanislao Łukoski Actt pltr
G Mathia Borowski Citt pltr Coram Ju
dicio Pcenq Comparenq et secum judltr
Controventenq Quar Ptium Controversijs
in Judm suum inductis exauditt Judm re
solvenq Demissionem ab officio Crenq Plo
cenq suum ad Judm factt tum adciones
Ejusq Gsae de Bylenskie Goździkowska
tam conq G Mathiam Borowski qm Gsos
Łukoskie ad Jq Judm editt decidenq Con
troversiis ptium exauditt Licet quidq G
Mathias Borowski ad pseno ad Actoratum
Gsae Bogumilae de Bylenskie Goździkow
ska Citt de Maone certa de Actu Ejus
Fa Quinta Magna Scilicet die prima
Menq Aprilis Ao Pcenq suo et Ejusq
Gsae Goździkowska nne intuitu de Gasa
Pfatt Gsi Mathiae Borowski extractio
nis Convulneraonis et enormiter Convulne

rationis

raonis Conq Gsos Barbaram Malanowska
ot G Joannis Łukoski Contem Matrem
atq Valentinum et Joannem Łukoskie
Coram Actis Crenq Plocenq factt et ad
Eanq Maonem ad judm officij Crenq Plo
cenq instituto Actoratu Manuali Scro
sub Celebraone Judiciorum Crenq Plocenq
die Vigesima 4ta Mensis Aprilis Ao
Eoq in Płocko pfatt Gsos Łukoskie
Matrem et Filios ad pcens Ctt acquieta
vit intervenienq cujus Cognitionis Quie
taonis Manualis in prna pfatt G Gordzi
kowska in rem Eorunq Gsorum Łukoskich
servienq causa pcens ad judm Suum remis
sa esse pbatq cum tamen pfatt G Bo
gumila Gordzikowska in asse G Stani
slai Łukoski Conq pfatt G Mathiam
Borowski Maone seorsiva Coram Crenq
Plocenq Fa 3tia in Vigilia Festi Natlis
Beatissimae Virginis Mariae scilicet
die Septima Menq Septembris Ao Eoq
de Nullitate pfatt Quietaonis factt
Quereslatq et p Trnos Adcionis Actoratus tum

intuitu

Intuitu Cassaonis Quietaonis qm attentata
r in prnam Ejusq Gsae Gozdzikowska Vio
lentiar suo in Judicio pmovet pinde Quo
ad Prnam Ejusq G Gozdzikowska Quietaone
p G Mathiam Borowski in rem Gsor
Lukoskich data non obstan necessariam
esse Inquisitionem ad Contenta Maonum
et Trnor tam in pbaonem obiectt qm
emundaonem ab obiectis p ptes utrasq
p Sequen Judicior Trrium Plocen
Fa 3tia prius s pximius ab hinc in
Sie pre Celebranq Cadentia expedienq Judm
Censuit Censetq pen Conservanq Trnum
Ptibq Memoratt utrisq in pallegatt Ju
dicijs sine quavis adcione Comparendi
paratt peremptorium In Continenti Mlis
Rmi Gnalis Providq Paulq Borzewica
de Borzewo Cmethonum Authenet
juratt palam rcit Quia ipse adciones
Litt Sigitt p judicijs pen Serviens
editt Conq pfatt Citt et quiq ex pte GG Stanislai

Lukoski

Łukoski et Bogumilae de Bylenskie Go
zdzikowska Conj GG Barbaram Mala
nowska ob G Joannis Łukoski relictt
Contem Viduam Matrem Valenti
num Valentinum Joan Łukoskie
Filios ad Bona Zołtowo Zuki Conj
vero GG Boroskie Pęskie Pęskie Kozie
rowskie nec non Lsum Vincentium fa
mulum ad Bona Białoskory jam vero
ex pte G Bylenska G Joannis Goździkow
ski Contis Conj G Mathiam Borowski ad Bo
na Zołtowo Zuki Utrasq juxta datt in Ad
cionibus positt Ao Pcenj detulit exporta
vit posuit reliquit et de positione Notifi
cavit de quo Pcenj Jy Mlis fecit Relao
nem

Decrum Condnis inter Gsos Rzeszotarskie
ac alios

In causis et Actionibus judiciarijs infrascriptt
binis prima quidem inter Gsos Joannem Pęsicki
Valentinum et Simonem Rzeszotarskie Jo

annem

Zglenicki Heredes et Possessores Br. Rze
szotary Pscylle Actt ab una et GGla
rolum Osiecki Ludovicum Rzeszotarski
Adamum Joannem Maslaki atq Joannem
Kiska Albertum Blaxeum Benedictum Rze
szotarskie Andream Wawroski Barbaram
Krasewska Relictt ob G Jacobi Rzeszotar
ski Contem Viduam Matrem Michaë
lem Mathiam et Albertum Filios Rze
szotarskie nec non et Bartholomaeo Koka
ie itiq Rzeszotarskie Br. Rzeszotary Chwa
ty heredes et Possessores Inhaerenq Mas
nibq Authenq factt ad Judm Praesens pte ab
altera Citt Jdq p eo Quia ipsi non modo
Agros Prata ad Bona Rzeszotary Pscylle
Sortenq Dictt Gluchowszczyzna p se Actt
G Kęsicki ab ob Illri admodum Rndo Ste
phano Gluchowski Praepositt Skrwilnen
Jure Hereditt quaesitt spectanq nullo ju
re in Possessionem Suam apprehende
runt Usus fructus et proventq participarunt
Contributiones tam Capitales qm Alias Stanq hosti
litate varijs Militibq non pensitarunt verum Da
mna plurima Jnn frumentis et Pratis In
ventarijs deliberate impulsis quot Annis in
tulerunt Pascua p conservaone Inventa
riorum reservatt consultt depabularunt circa

Premissam

Pmissam Iniuriam suos Actt se se oppo
nenę oppresserunt Concusserunt Concussi
ones Quae licet non sunt obducta inquisiti
one probabunt Nli Joanni Ostrowski
sui Actt G Joannis Rzeszotarski Famu
lo inflixerunt Omnes Actt Laeserunt
diffamarunt insup G Bartholomeum
Kęsicki sui Actt G Joannis Kęsicki Fili
um nulla de Causa in Via publica p ipo
Ctt GG Osiecki et Rzeszotarski infesta
runt oppresserunt in Duellum Lege pu
blica provocarunt Laeserunt diffamarunt
irrealia nunqm pbanę Obiecerunt Qua
re Citant ad Videnę et audienę ipo me
Pmissor omnium poenis ad mentem Le
gis puniri Condnem intuitu ademptio
nis Agror et Prator ad Bona Rzeszo
tary assignari reproductionem jurium
in Trno Condnis ad Sortem Głuchowszczy
zna Spectanę demandari Litis expen
sas refundi ad id qd juris erit Sententia
ri Altera Quoque in GG Ludovicum atq
Barbaram Kraszewska ott G Jacobi Rzeszo
tarski Relictt Contem Viduam Matrem Mi
chaelem Albertum Mathiam Filios tum Sta

nislaum

in slaum od Sebastiani nec non Joannem
~~Simonem~~ Adamum od Simonis Filios
Rzeszotarskie Br. Rzeszotary Pscylle Hae
redes et Possessores Actt ab una et q Joan
nem Kęsicki Br. Rzeszotary Pscylle here
dem et Possessorem in hereneq Maoni sue
authq factt ad judm pcens pte ab alte
ra Citt Jdq pro Quia ipso Licet pcepti
me sciverit qd tam sui Maanq qm
alij antecessores Sortium pdictt Br. Rze
szotary Pscylle heredes vigore resigna
onum Authenq Sortes pdictt Br. Rzeszo
tary in pacifica Possessione sua absq
ullo impedimento possidebant Usq fru
ctus ex Eisq Sortibq pcipiebant attamen
ipso q Kęsicki ad solam enervaonem Sub
stiae Suor. Actt pcedenq excogitatt ad
Litis ptextu Trno Suo p Judicijs pcen
Trribq Plocenq intuitu reproductionis
quorq Junium ac dandi ex Eisq Sortibq
Calculi Suos Actt indebite aggravavit
in Litis expensas indebite inducit Quare
Citatq ad Videnq et audienq ipso rne in
debitae Vexae processu aggravaone in
Litis expensas inductione pnis Condigni
puniri Litis expensas Causanq refundi

acid qd

ac id qd Juris erit Decidi et Sententia
ri Alias Cionibus ejusq Pmissa fusius
in Se obloquens in Diem hodiernam
recte Cadens et devenien ptibus ipsis
utrisq et quiq GG Joanne Kęsicki Va
lentino et Simone Rzeszotarskie Joan
ne Zglenicki Br Rzeszotarq Psylle
hæredibus ~~Hæredibus~~ et Possessoribus ~~Actt~~
et Citt p G Joannem Kęsicki Suo
et supra scror Actt et Citt nne pntr
Gsis Ludovico Ignatio Dionysio Michaele
Mathia Alberto Stanislao Joanne Adamo
Rzeszotarskie et Barbara Kraszewska
ot G Jacobi Rzeszotarski Relictt Conte Vi
dua Citt et p Eunq G Ludovicum Rzeszo
tarski suo et alior Citt et Actt nne pntr
G Carolo Oziecki Citt pntr Gsis Benedicto
et Blaseo Rzeszotarskie Citt pntr Gso
Andrea Wawroski Citt pntr Coram judi
cio Psens Comparens et Secum judltr Con
troverlens Quar Ptium Controversijs in
Judm suum inductis exauditt Judm deci
dens Trnos Ptium Utrarq Controver
sijs Ptium exauditt Siquiq Causa Pæno
sine Condne decidi nequit pinde necessa

riam

riam esse Condnem in Fundum Br. Rze
szotary Pszczelle Judicij Sui aut GG
Camerariorum Trium Plocen. Capitalis tem
pore facta tempestiva avisaone Condu
cenq adinvenit qd judm unius v Duor
Absentia non obstanq mutuo ptium sum
ptu Condescensur Comportaonem Docu
mentor Sortem Gluchovianam demon
stranq Pcia Comprobatione Juratoria
injunget Quibus Comportatis de Sorti
bus p G Kęsicki acquisitis fundisq ademptis
inquiret investigabit inquisitiones si op
fuerit expediet Juramenta excipiet et
pre Cujus interent adjudicabit Calculum
si juste debebit pficiet Sortem pfatt
Gluchovianam si necessitas postulave
rit exdividet Satisfactionem omnimo
dam cui et aquo Competerit pstanq
adinveniet partesq in obus et singulis
ptensionibus nihil intactum et irresolutum
relinquenq p exigentia Legis et Justi
tiae Trnor ac Documentor finaliter de
cidet disiudicabit et moderabit Cuius De
cisioni ptes parere Sub pena bmisillo
in Trno Condnis supp te Conqueriens publicanq Debebunt Lusta

Pena

Pena Quatuordecem Marcar. Poll. Pti
p Ptem Compensanc. Judicio Suoto
tic. ab utraq. Pte Solvenc. p quo Con
dnis Trno. Ptes. quos voluerint et
Negotium ~~Cause~~ poposcerint adcitent
adcitandi sub rigore quo supra Compa
rere tenebunt. Decri. Praesenc. Vigore.
In Continenti MAGP. Paulus Borze
wicz de Borzewo Cmethonum Authenc.
et juratt. palam rist. Quia ipso Citt.
Literatt. Sigitt. p Judicijs Praesenc.
Servienc. editt. Conc. Praefatt. Citt. et quia
expte GG. Joannis Kęsicki Valentini
et Simonis Rzeszotarskie Joannis Zyle
nicki Heeredum et Possessor. Bor. Rze
szotary Pscylle Conc. GG. Carolum Biecki
Ludovicum Rzeszotarski Adamum Jo
annem Maslaki atq. Joannem Kicha
Albertum Blascum Benedictum Rzeszo
tarskie Andream Wawroski Bar
baram Kraszewska Relictt. ob. G. Jaco
bi Rzeszotarski Contem Viduam Ma
trem Michaelem Mathiam et Albertum

Filios

filios Rzeszotarskie nec non et Bar
tholomaeum Kokaie itiq Rzeszotarskie
Br. Rzeszotary Chwaty haeredes et Pos
sessores ad Bona Rzeszotary Chwaty
ex Pte vero GG Ludovici Ignatij et Dio
nysij Fratr. inr. se Germanor. et Fran
cisci Filior. atq Barbarae Kraszewska
et G Jacobi Rzeszotarski Relict. Contis
Viduae Matris Michaelis Mathiae
Alberti Filior. tum Stanislai et
Sebastiani nec non Joannis Adami
et Simonis Filior. Rzeszotarskich
Br. Rzeszotary Pscylle Haeredum
et Possessor. Con. G Joannem Kęsicki
Br. Rzeszotary Pscylle Haeredem
et Possessorem ad Bona Eaq Rze
szotary utrasq Feria Secunda
Ante Festum Sancti Michae
lis Archangeli Anno Praesenti detulit
exportavit posuit Reliquit et de
positione notificavit de quo Praesen
Jnae Ministerialis fecit Relationem

Continuat aliud Sexternum

Continuatus Actus Fae 2dae Cpti Jmi SS Simonis et Judae Aplis
Die 25 Octobris 1779

387

Dilaõ Inquisitionis Jmi MM Zboiriski et Jmi Rndmum Zerawski Suffraganeum Plocens

Jmo Tmo hodierno ex Adcitationibus literatis Jmibus Plocens binis quas tenet et quae primae sequitur tali Stanislaus Augustus Dei gratia Rex Poloniae magnus Dux Lithoaniae &c. Vobis Mcis Ludovico Bartholomaeo Zboiriski Pincernae Dobrinens et Catharinae Kaminska Jnvicem Conjugibus Bi Berkowo et Sniedzianowo Haeredibus et Possessoribus Dni, tum Nbli Gregorio Zalewski Administratori, necnon Lbis Alberto Jozwiak, Thomae Łukasiak, Gasparo Szymaniak, Josepho Szobczak, Paulo Wyterzak Martino Łukasiak, Stanislao Joanni de Bonis Berkowo Thomae Jakubiak, Francisco Kapelak, Ignatio Maliszczak, Simoni Jętczak, Josepho Kozayczak, Eerunae Jmum Malichi Gorzalany Antonio et Gasparo Kusmierzaki Martino Mathiae Lazny, Joanni Latczak, Andreae Przybysiak Jacobo Josepho Tomczak, Michaeli Signifabro Subditis de Bonis Sniedzianowo, de Personis Bonisq vris qlter omnibus mandamus ut in Jmis Communibus Jmibus Plocens Fra Tertia prius aut proximius ab hinc in sepre iuxta Cadentiam suam lege descriptae Celebranda pltes ac peremptorie Compareatis ad Instantiam Illmi et Rndmi Michaelis Zerawski Episcopi Tespinens Suffraganei Plocens Bi Wilczagora Possessoris Dni atq Nblium Antonij Rytel et Alexandri Bombalicki Administratoris Actae qui ves et quae assa indigens cum eadem de Lege et Jure requisita inhaerendo Mandatis ac visioni tum Officio Arresto super Inventaria Actae propria ad Bona Berkowo nullis de damnis ab eitu Interposito Coram Actis Authis Regni facto et Interposito citant idque

pro eo

pro eo quia vis et signanter M. Zbirski
non contentando se Anteriori, statim pt. facta
olim Illmi Admodum Rndi Stanislai Malanowski
facta Iniuria et oppressione, prout Maiaho ex
pte Illmi Admodum Rndi Dionisij Iustus Mansio-
narij et Decani Siepiensis — e docet tempore non
adeo pridem praeterito eundem P. Zalewski et supra
scriptos Subditos ad Prata Br. Wilczagóra Eiusdem
Illmi suffraganei Plurem Possessioni subiecta
cum Armis supermisisti, per supermissos
mandata Dni sui exequendo conductis Curribus
Fenum ex Eisdem Pratis per Subditos de Bonis
Wilczagóra ad Cumulos collectum vi et violenter
intercipere omino conatus fuisti, violentiae
tunc temporis peractae Causa extitisti Gregem
Inventarios Cornutos tam Curialium quam
Subditos ex Fundo Bonorum Wilczagóra violenti
modo tribus vicibus ad forestam abaegere de-
mandasti, abactos quaque vice per quinque
Dies in foresta detinuisti, et fame nimis macerasti,
in Eadem foresta detinendo Quatuordecem vaccas
ac unius Bovis per alia Inventaria transfigere
ac lac vaccis amittere causasti, damna plurima
in frumenti et pratis per Subditos de Bonis Sniedzianowo
tam sibi actae quam et Subditis eius intulisti
Inventaria per homines sui actae ad forestam ex
damnis abacta vos Subditi de Bonis Sniedzianowo
Invadendo Bona Wilczagóra abstracta sera pensili ab
Impulsorio violenti Causa exforestasti, praenominatae
NN Rytel et Bombalicki aggravasti, Scriptum
quoddam tenendo in foresta Inventaria, Eadem extradere
nolendo ab Eisdem Subditis Wilczagóra super exercendis
labores quosque vine scitu sui actae praeiudiciose et
ultra legem emunxisti, Quare citamini ad videndum
et audiendum vos utrique Mcis Zbirskie et praecipue te
Maritum me supra scripta violentiae et iniuriae actae
illatae punis ad mentem legis pro libris et Crumenali-
bus per sententiam Iudicij nostri puniri Bonificationem
exinde poenas pro talibus progressibus tum M. Zbirski promeruisti.

Lacticinij

lacticinij a vaccis Quatuordecem in vri forestam
existem per vos percepti ac bovis transfixi, nec
non damnor in frumenti et prati illator demandari
statutionem praefator Subditor pro sumendis
de Ipsi poenis iniungi, ac id quod Juris et Justitiae
erit, decidi et sententiari, vitis parituri et Judlter
responsuri, Dat in Siepre Fra tertia post Fm
S. Michaeli Archli pxa Ao Dni 1779 Secundae
autem Adcitationis tenor sequitur Eiusmodi
Stanislaus Augustus Dei gratia Rex Poloniae
etc. Volis Illmo et Rndmo Michaeli Zorawski
Suffraganeo Plocen Bonor Wilczagóra ad Praepo-
situram Siepnen Ecclesiae Sancti Spiritus spe-
ctanr Possessori tum Gris Mathiae seu alterius omni
Wolski Senatario Mathiae Malanowski Antecto
Administratori, necnon Lbris Paulo Jaroni
Valentino Gasparo Jacobo Stephano Lucae,
Andreae Nicolao Mathiae tum altero Andreae
Alijsq Subditis Eorundem Bonor Wilczagóra
de Personis Bonisq vris glter omnibus manda-
mus ut in Tmis Communibus Tmbus Plocen
iuxta suam cadentiam in Siepre Celebrandae
plter ac peremptorie Comparentis ad Instan-
tiam Instigatoris Judicij nostri Eiusq Delatoris
in Bartholomaei Lbinski Pincernidae
Dobrinen Bor Berkowa et Sniedzianowa
Haeredis et Gsi Gregorij Zalewski Admini-
stratoris medemi Actor qui vos cum debita
de lege requisita cui Generalis Competit
Assa inhaerendo visionibus Provaationibus
offsi facti seu faciendae citant insimul ad
parato Decrum Dilationis Inquisitionis Inter
se Actor et Ord Illrem Admodum Rndum Mala-
nowski Praepositum S. Spiritus Ecclesiae Siepnen

et Bo predicto Wilczagora Possessorem atque
Subditos de Ipsis Bonis prolatum rectificatione
adcitant ad videndum et audiendum eos pro attentis
violentijs in fundis et Pratis ad Bona Borkowo
Actis hereditatis spectantibus absque ulla Questione
per se Actis pacifice possessis, tam stante vita
olim Jo Admodum R. Malanowski Illatis
quam post apprehensum per Illustrissimum
Suffraganeum Dictorum Bonorum Wilczagora
Possessionem per Subditos renovatis poenis ad
mentem legis puniri, damna in frumentis et Pratis
Inventarijs illata ac Interceptum aliquo tempore
Foenum Compensandum declarari, Supraseris
Subditos licentiosos pro sumendum de Ipsis poenis
publicis sibi Illmo Suffraganeo # demandari
Easque Poenas super Ipsis extendendum decerni
Compensationem excisarum sylvarum et Bonorum
in vingi, Conclusique Interveniendas Mationibus
exaratas ac Tmo Anteriori Comprehensas
decidi et discudicari, eoque Inquisitionem
Instantaneam educendum declarari ac idque
Juris erit, decidi et sententiari, Sibi Partibus
et Judicibus responsuri Datum in Siepre Fra Secunda
ante Fm S. Michaelis Archgli Ao Dni 1779
In Diem hodiernam rate cadendum et devenientibus
Partibus Ipsis utrisque et quidem Illmo et Rndmo
Michaele Zorawski Episcopo Tespinensi
Suffraganeo Plocensi Domino, et Nobilibus
Antonio Rytelski ac Alexandro Bąbalicki
Actis per Eundem Jm Bąbalicki suo et aliorum
Actis nmo publicis, et Mus Ludovico Bartho-
lomaeo Zboinski Pincernae dobrinensi et Ca-
tharina de Kaminskie Juvicem Conjugibus Bo
Borkowa et Sniedzianowa Haeredibus et Possessio-
ribus Dnis tum N. Gregorio Zalewski Administratore
seu Gwolski Tenutario Possessori Statuendum

necnon

nec non Subditi de Bonis Borkowo et Imadzianowo
citati et acti per Gnum Gregorium Zalewski admini-
stratorem suo et Mcum Dnorum ac Subditorum de Eisd.
Bonis cit. et acti nunc pollet. Gnus Mathia Wolski
Eiusdem nonis Malanowski tum Subditi de Bonis
Wilczagora cit. per Gnum Alexandrum Rybelicki
Judicium deudendo Citationes Partium utrarumque suum
ad Judicium editas Controversijs Earundem Partium
exauditis siquidem Causa praesens sine Inquisi-
tionibus deudi nequit, Proinde Judicium Combinatis
Actoratibus in Causa praesenti facti dilatio-
nem Inquisitionis ad Contenta Mandatorum
visionum et Tmor Phium utrarumque pro sequenti
Judicio Tmium Ploenae Fra tertia prius vel proxi-
mius ab hinc sexta suam Cadentiam lege
descriptam in Siepre celebrandi Tmi dedit
et Concessit prout praesens dat et concedit
Conservando Tmum Partibus memorat
utrisque in praeallegati Judicijs suis sine
quavis Adcitatione Comparendi paratum
peremptorium. In Continenti MRG Provisor
Paulus Borzewicz de Borzewo Cmethonum
Authus et Juratus palam rest quia Ipse
Citationes literatas sigillatas pro Tmis praesen-
tiarum edit. cum praefata citata et quae
cum MM Zboinskie ad Bona Borkowo
cum Vero Illmum et Rndmum Zorawski Suffraganeum
et alios ad Bona Wilczagora utrasque
Juxta Dat. in Citationibus posito Ao praesenti
detulit expertavit, posuit, reliquit, et de po-
sitione notificavit de quo praesens Jus Mnti
fecit Relationem

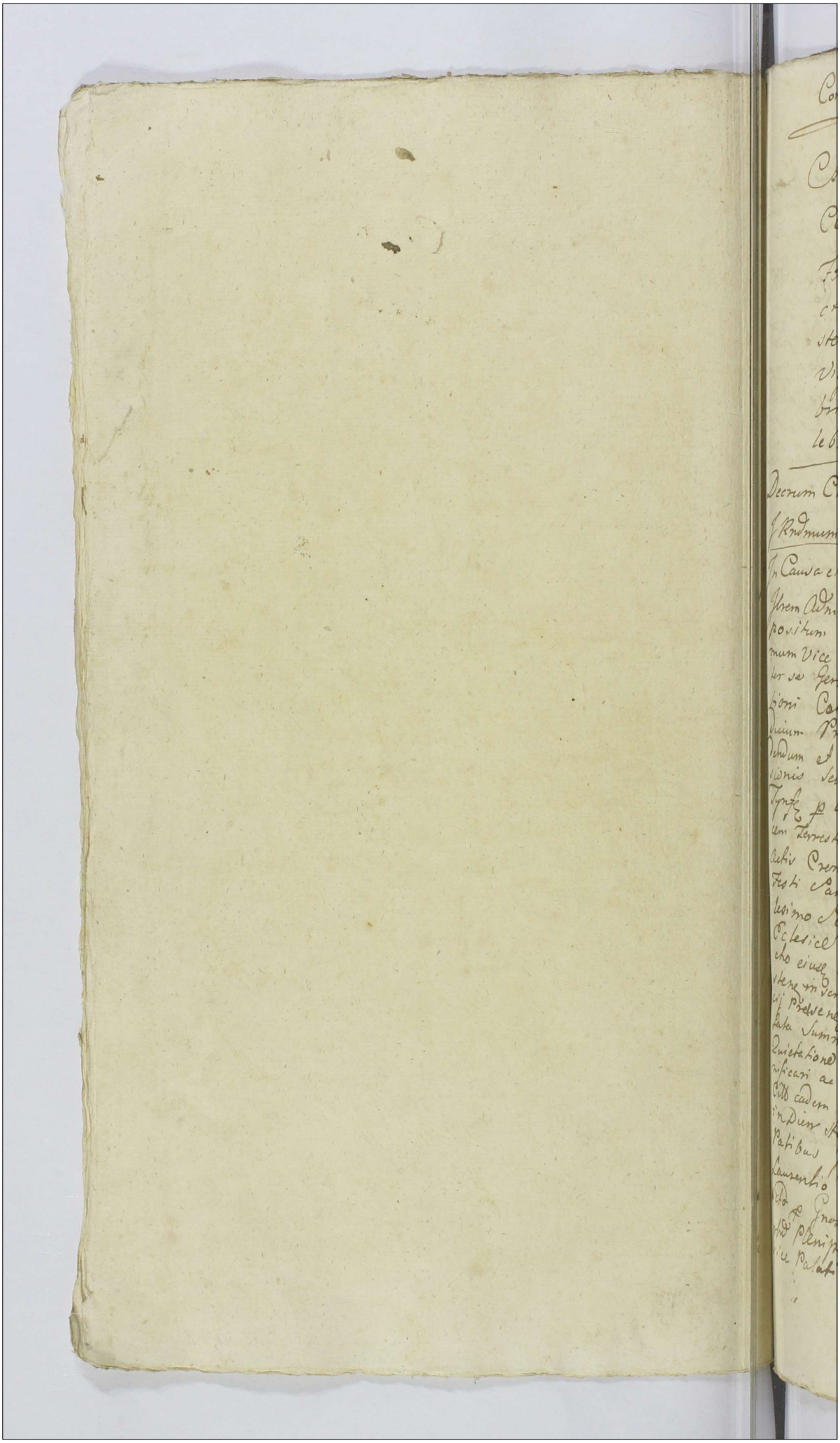

Continuatur aliud Scatemum

390

Actum in Sierpc in Terminis Communibus Trib̄us Plocens Feria tertia ante Festum Sanctor̄ Simonis et Judae Apostolor̄, proxima Scilicet Die Vigesima Sexta, Mensis Octobris Anno Dni 1779no. Celebratis

Decrum Communicationis Documentor̄ inter J Rndmum Czarnomski et Mcum Chamski

In Causa et actione Judiciaria Infrascrta Inter Jlrem Adm Rendum Laurentium Czarnomski Praepositum Gozdoviens Actt ab Una et Mcos Adamum Vice Palatinum et Joannem Fratres Inter se Germanos Chamskie Inhaerendo Inscriptioni Coram Actt Authenticis Regn. factae ad Judicium Praesens Parte ab Altera Citt idq ad videndum et Audiend ipsos ad Solutionem Provisionis seu Censuss a Summa Duor̄ Millium Tynfs p olim Mcum Jacobum Chamski Judicem Terrestrem Plocens ipsor̄ Citt Parentem Actis Crensibus Plocens Sabatho in Vigilia Festi Sancti Laurentij Martyris in Anno Millesimo Septingentesimo Sexagesimo Sexto Ecclesiae Parochialis Gozdoviens seu Parocho eiusd ecclesiae nunc et Pro tempore Existens inscripta provenienti Sententia Judicij Praesens Stringi Solutionem Census a praefata Summa Duor̄ Millium Tynfs ab Ultima Quietatione retenta Injungi litis expensas Bonificari ac id quod Juris erit Sententiam alias Citt eadem premissa fusius in se obloquente in Diem Hodiernam recte Cadens et Devenien Patibus Ipsis utrisq et quidem Jlri adm Rdo Laurentio Czarnomski Proposito Gozdoviens actd p Gnosum Mathaeum Krzypkowski Inscriptum Plenipotentem Mco Adamo Chamski Vice Palatino Plocens Citt per Gnosum Bonaventuram

naventuram Ciołkowski Coram Judicio Praesens
Comparentibus et Secum Judiciter Controver
tentibus quas Partium Controversijs in Ju
dicium Suum Inductis Exauditis Judicium de
cidendo Citationem Partis Actae Partis Citatae Su
um ad Judicium editam quoniam Causa Prae
sens Mente Legis sine Communicatione Do
cumentorum Decidi non valet Proinde Judicium
Dilationem Communicationis Documento
praevijs Conscribendae Summarijs Dedit et
Concessit prout Praesentibus Dat et Con
dit idque pro sequenti Judiciarum Terrestri
um. Plocensis Feria Tertia Prius vel Pro
ximius ab hinc in Sierpe Celebrandae Cad
tia Consensando Terminum Partibus Me
moratis Utrisque in praeallegatis Judi
cijs Suis sine quavis adcitatione Compa
rendi Paratum Peremptorium In Continens
Mlis Rgni G. P. Paulus Borzevicz de Bo
rzevo Cmethonum Authus et Juratus Pa
lam Rgnit quia Ips Citatae Literalem Sigil
latae pro Terminis Praesens Servien ~~Illam~~ Dilan
Cons Praefatos Citatae ad Bona Chubaiewo Feria
Secunda Ante Festum S. Michaelis Archeo
geli Ao Praesens detulit exportavit posuit
Reliquit et de Positione Notificavit de
quo ejusdem Mlis Relatio

Dilatio Inquisitionis inter MM Zbonisliae ac Conventum
Sieprcensem Virginum Monialium OSB Concessa

In Causis et Actionibus Judiciarijs infrascriptis
nis prima quidem Inter M. Bartholomaeum Zbo
inski Pincerniae Dobrinensem Bonorum Borkowa
Sniedzianowa haeredem Dominum, ac H. Greg
nium Zaleski Administratorem ac Subditos de
Bonis Sniedzianowo et quidem Subditos in assia
Dnum Actae ab Una, et Religiosissimam ac Deod
catam Ursulam Constantiam Podoska Conve
tus Sieprcensis Monialium Ordinis Sancti Ber

Dicti

Dicti Abbatissam totumq Eunq Conventum
tum Ldos Albertum Jozwiak Adamum Kukul-
czak Joannem Jozwiak Joannem Rogola
Stanislaum et Paulum Grzywacze Jacobum
Skocylas Petrum Sobczak Nicolaum Franciscum
Ignatium Paulum Joannem Nikołayczak
Christophorum de Bonis Dąbrowki Con-
ventualibus Subditos et quiq Subditos in
assia Dni Inhaerendo Maonibus Prvaonibus
et Visionibus Authe facto vel faciendo ad judm pœns pte ab altera Citatos
idq ad Videndo et Audiendo ips pro Violentam
prato Mu acto haeredit ad Bona Sniedziano-
wo pertinen absq ulla quaestione p se act Do-
minum pacifice possesso iam defalcati seni
ex mandato Religiosissimae Abbatisso p Subdi-
tos de Bonis Dąbrowki ad Currus ferme Quinque
interceptione et in possessione interturbaone
ips Religiosissimam Abbatissam pœnis ad
mentem Legis puniri, Subditos p Sumendo
de ips pœnis pnalibq ips Religiosissimae ac
Deodicatae Constantiae Podoska Abbatissae
Statuere demandari Easdeq pœnas super
ips extendendo declarari, Jam vero Damna
quaevis in frumentis et Pratis per Inventaria
Illata ac senum Intercept bonificandi declara-
ri Compensaonem Excisar Silvar et borrar
injungi; Rne vero Inventarior ad forestam
abactionis et fame Maceraonis exinde Da-
mnificaonis nec non me suor acto Dishono-
raonis postpositionis scorsivas pœnas irrogari.

Inquisitionem in Verificationem Omnium de-
mandari, litis Expensas refundi acid qd
Juris erit decidi et Sententiari Altera quoq
Inter Instigatorem Judicij Personae Ejusq Delato-
rem Meum Bartholomaeum Zboinsky Pincer-
niae Dobrinen Bonor Borkowa et Sniedzia-
nowa haeredem Dnum ac N. Joannem Bro-
minski Administratorem Anteactum ~~Dnum~~
Gregorium Zaleski ~~Dnum~~ Modernum nec non
Lsos Valentinum Pedis equum, Franciscum
Joannem Albertum Theodor et ~~Franciscum~~
Hiacinthum Gregorium Bonor Borkowa
et Sniedzianowo Subditos Actis ab Una, et Re-
ligiosissimam ac deodicatam Ursulam Con-
stantiam Podoska Conventus Siepreen Mo-
nialium Ordinis Sancti Benedicti Abbatissam
totumq Eunae Conventum atq Gregorium seu
alterius nmis Paprocki ~~totumq Eunae Con~~
Bonor Conventualium Oppidi Siepre Economum
nec non Lsos Joannem Albertum Jozwiaki
Adamum Kukietczak Hiacinthum Gregorium
Stanislaum Paulum Grzywacze Jacobum
Skoczylas Petrum Sobczak Nicolaum Franci-
scum Ignatium Paulum Joannem Niko-
łayczak Christophorum de Bonis Dąbrowki
Subditos tum Ignatium Paulum Nikołay-
czak Nicolaum de Bonis Zorawka Subditos
Franciscum Carolum Josephum Michaelem
Joannem Mathiam seu alterius nmis Molar
de Bonis Studzieniec atq Franciscum Stanislaum
de Bon

de Bonis Rachocin Conventualibus et quia
Subditos in assia Dnor Inhaerendo Maonibus
facit vel faciendo ad Judm praesens pte ab altera
Cit idq ad Videndo et Audiendo ipsos et quia
Subditos de Bonis Supramentionatis Conven
tualibus Rne Subditor Suor Act in Oppido
Siepre tempore Feralium Junctim infestaonis
baculis graviter Concussionis, Lsor Francisci
et Joannis de Bonis Sniedzianowo Subditor
Convulneraonis vulner Eisdem (quae licet non
sunt obductae) Inquisitione tamen probabunt
inflictionis, Iterateq Sumpta Invidia Ex
re Satisfactionis de Eisdem apud Conventum
requisitae Dictor Mei Act Subditor in Oppido
Siepre p Plateas cum baculis investigaonis
et Eorum Mala Evitandae Domum Properan
Insecuonis Oppressionis Concussionis, Lsi
Valentini Pedisequi Convulneraonis Suor Act
Subditor Aggravaonis Oppressionis, Boum
Laboratilium in Via publica interceptionis
et Eorum Laboribus Maceraonis ac aliar per-
multar Violentiar peractionis poenis Men
te Legis designat Mulctari et pro Extendenda Eisdem poenis
ipsos Religiosissimam Abbatissam ad Sta
tuitionem Dictor Excessivor Subditor Com
pelli Ipsosq Religiosissimam Abbatissam
p non Administrata Justitia requisita
ac in Rigore Suor Subditor non tentione
distinctis poenis puniri, ipsos vero Jsum Eco-
nomum Rne Nblis Brominski Act laesio
nis diffamaonis in duellum Lege Vetitum

provocaonis

Districtus pœnis Assci, litis Expensas
refundi ac id qd Juris erit decidi et Sen
tentiari tertia denique Inter Instigatorem Ju
dicij pr̄sen ejusq Delatores Religiosissimas
ac Deodicatam Ursulam Constantiam Po
doska Conventus Siepreen Virginum Moni
alium Ordinis Sancti Benedicti Abbatissam
totumq Eunq Conventum Siepreen Dnos
nec non Gsos Gregorium Paprocky Bonor Con
ventualium Economum ac Franciscum
Sniechowski Scribam Proventualem atq
Lsos Casimirum Olbrysiak Vladarium Fran
ciscum Stole Carolum Kozłoszczak et Albor
tum Szobczak et Annam Lsi Thomæ Contem
de Bonis Conventus Subditos Actis ab Una
et Mcos Bartholomæum et Catharinam
de Kaminskie Invicem Conjges Zboniskie Pm
cerniæ Do brinen Dnos et H. Ignatium
seu alterius Cujusvis mnis Brominskie Ad
ministratorem atq Lsos Valentinum et An
dræam Łukasiaky Antonium Joannem tum
Gasparum Kusnierczak Cujusvis nnis Ko
pelak Antonium Sołtys de Bonis Borkowo
et Sniedzianowo Subditos. et quiq Subditos
ab Utrinq in Assia Dnor Contem vero massa
Mariti Inhærendo Prvaonis Obductionis ac Offi
cioso Aresto Coram Actis Authis Rni facti
et recognitis ad Judm pr̄sens pte ab Altera Cit
ad Videnq et audienq ips Mcos Zboniskie Dnos
Cit ad Statuitionem Suprascror Subditor

Inculpatis

Inculpator Aresto Ofso innodat p Sumene
de ips raone Subditor Acto nulla vel Mini-
ma rne in Oppido Siepre Oppressionis Infe-
staonis Concussionis et Vulner in Obductio-
ne Specificat inflictionis, Colaphisaonis Con-
sanguinolaonis Converberaonis et minar
quotidie in Personas Acto Subditor extructio-
nis, aliarq Violentiar Ibiq peractionis, pœnis
Sententia Judicij psenq Stringi, super quos
Statutos Subditos pœnas juxta demeri-
tum facti extendi, Seorsivas pœnas tam
Super ips Mcus Zboinskie Dnis qm Gso
Ignatio Seu alterius Cujusvis nnis Bro-
minski Administratore Intuitu de Subditis
Suprasens inculpatis Satisfactionis requi-
sitæ non administraonis et Gso Paprocki
Prvaone Sua Irrealium Obiectionis ac Gsi
Smiechowski Acto Postpositionis, nec non Eorq
Subditor per ips Cito Dnos et Administra-
torem in rigore non tentionis, ad mentem
Legis irrogari, Soluonem taxæ Vulner
et Concussionum in Obductione Specificat
iuxta psenum Legis injungi, rne vero per
Mcum Zboinski Feni in Prato ad Bona
Dąbrowka Antiquitus Spectanq Confal-
castraonis, ac aliar illaonis Violentiar
pœnis mente Legis Afici, Cæteraq quod
Jus et æquitas poposcerit conq ips Citat
Statui decidi et Sententiari, alias Citaonibus
eisq pmissa fusius in se Obloquenq in

dien

diem hodiernam recte Cadenc et devenien
ptibus ips utriq et quiae Mco Bartholo-
maeo Zboniski Pricemiae Dobrinen et Ca-
tharina de Kaminskie Invicem Conjugibus
Dnis ac N. Gregorio Zaleski Administra-
tore Actt et Citt per M. Bartholomaeum Zbo-
inski suo et Suprascror nne pr̄ltes, Conven-
tu Sieprcenc Virginum Monialium Ordinis
Sancti Benedicti Citt et Actt per Gsum Bo-
naventuram Ciołkowski Subditis de Bonis
Dąmbrowka Citt per Gsum Gregorium Pa-
procki Economum decidenc Citaones et quiae
Mcor Zboniskich binas secum Connexas
Conventus vero Unam Combinatis Actoratibus, si quiae Causa respectu Interceptio-
nis Confalcastrati Seni ex pratis in fundis
Damnor illator suo in Judicio vertitur quae
sine Inquicione decidi nequit, Proinde Judm
parti Utriq tam in Probaonem Obiector qm
Emundaonem ab Obiectis ad Contenta Tmor
ptium Utrarq Dilaonem Inquicionis p Sequen
Judicior Trium Plocenc Tra tertia prius vel
proxius ab hinc in Siepre Celebranc Caden-
tia dedit et Concessit, ut Pzenc dat et Concedit
Conservanc Tmum ptibus Memoratis Utriq
in p allegatt Judicijs Suis sine quavis Ad-
citaone Comparenc paratt peremptorium
In Continenti Mtis Rnis Gnalis Prodq Paulus
Borzewicz de Borzewo Cm Mnorum Authus et Jurat palam
rgvit

rgvit Quia ipse Cit. Literat. Sigillat. p. Judi-
cijs Pzen. servien. edit. cons. Pfat. Cit. et quia
ex pte Mcor. Zboniskich cons. Conventum
Ordinis S. Benedicti Siepreen. Fra. 2da Ante
Fm. S. Michaelis Archangeli ad Bona Da-
browki ex pte vero Conventus Siepreen.
ac alior. cons. Mcos Zboniskie ad Bona
Sniedzianowo Fra. 2da pridie Fsti S. Mathei
Apli et Evangelistae utrasq. Aõ Pzen. detulit
exportavit posuit reliquit et de positione No-
tificavit de quo quisq. Mlis Relaõ

Banitus G. Wybczyński p. GG. Podoskie.

In Fmo hodierno ex Adcitaõne literali Fmi
Plocen. Cuius tenor sequitur talis Stanislaus
Augustus Dei gratia Rex Poloniae etc. Vobis
Mcis Mariannae de Oborskie ott. Mci Alberti Je-
zewski Dapiferi Pltus Plocen. Relictae Conti Viduae
Matri, Nicolao Jezewski Filio, tum Gso Franci-
sco Wybczyński, de Personis Bonisque vris
qlter omnibus mandamus, ut in Fmis Commu-
nibus Fmibus Plocen. Fra. 3tia prius vel pro
ximius ab hinc in Sepre iuxta suam Cadentiam
Celebrand. pter eu peremptorie Compareatis
ad Instantiam GG. Floriani Podoski et Mariannae
de Wybczyńskie, ott. G. Margarethae de Pinińskie
cum ott. G. Joanne Wybczyński procreatae Filiae
alias Invicem Congum Actt. qui vos et quidem
Assia Indigen. cum Eadem de lege requisita
Inhaerendo Maaini suae Authe. factae citant seu
potius loco peragendae Executionis ad parat. Conde
mnaõnem super te G. Wybczyński obtent. paratq.
anteriores Fmis et Juris gradus rectificatorie revi-
ficando

ficando vobis Causam et Actionem Judiciariam
morte Ob. Mci Alberti Jezewski Interrupto adci-
tant ad videndum et audiendum vos Mcus Jezewskie
ad Comportationem assecurationis certae super Sum-
mam Quatuor Millium Trecentorum Quindecem
Florenorum Gr. viginti trium Pol. quarimodo in recom-
pensam Expensarum vindicationem ob Gratiam Contra
Matris Substantiae, videlicet medietatis Bonorum
Strophowa nulli oneri obnoxiae aut aliquo
modo involutae et pro loco connotationis Quotam
non pluris quam Triginta Florenorum Pol. excedens
per vos seu ob. vri Maritum et Parentem, ab
olim mentionata Actae Matre emunctae sententia
Judicij nostri stringi, Qua subsecuta Comportatio-
ne Eiusdem assecurationis, eandem uti ex Solo ob.
vri Cit. Parentem stimulo et Coactione olim
praeresensitae Actae Matris legis ignare, facta
cum Gso Francisco Wybczynski suorum Actae Fratre
et socero Condictamine, nullaque summa alia
praeter superius exaratam Quotam Triginta Flo-
renorum Pol. quarimodo ~~connotata~~ contentata per citatam
seu ob. vri Parentem et Maritum emunctive
et Indebite lucratam, ac alios quosvis Actus
officiosos ex Rnibus superius expressis ac
Alijs Judlter inferendae praevia etiam Inqui-
sitione in deductionem praemissorum iniungenda
cassari a praetensaque Eiusdem Summae per vos
iniuste vindicata Solutione, se Actae liberos
pronuntiari, Rne olim G. Margarethae de Pi-
nińskie Wybczeńska Actae Matris subdole subveni-
tionis, et aliarum iniuriarum illationis in titis Expen-
sas indebite Inductionis, tumque in Sublationem
Condemnationis super te Gso Wybczynski obtentae
Poenas extendi ac id quod Juris erit decidi Titi
pariturus

parituri et responsuri Dato in Siepne Fra 2da
ante Fm S. Michaelis Archangeli Ao Dni 1779
In diem hodiernam rati cadem et deveniem
Partibus Ipsi et quidem Gg Floriano Podoski et Mar
rianna de Wybczyńskie Invicem Coniugibus
Acto per Maritum suo et Conti suae nro pter
et Mcis Martianna de Oborskie ott M Alberti
Jezewski Dapiferi Pltus Plocen Relicta Conte vi
dua Matre tum Nicolao Jezewski Filio acto
per G Matheum Lisowski et quoniam G Franciscus
Wybczyński citatus praesens in Tmo disparet et se
condemnare permittit, proinde praefata Pars
Acta Coram Judicio praesens Comparens et Tmum
eundem hodiernum per totum Judicio modernor
tractum Utme attentans memorato citato ad Jus
Juridice per Mlem Regni Gnalem Providum
Paulum Borzewicz de Borzewo Cmethonum
Authum et Jurato tribus et Ultra Juris formam
vicibus quatuor clamato et vocato non tamen
comparem idque in Tmo excitatione deve=
niem approbato Anteriori Processu in lucro
Cassationis Cuiusque Scripti super Summam
Quatuor Millium Trecentor Quinque Flor
Grz viginti Trium ac si in recompensam Qua=
rumque Expensar in vindicationem Substantiae
ot G Margarethae de Pinińskie Ultimo voto
Lawidzka nullo modo erogato subdole procurati
et emuncti tum respectu Condictaminis cum
ot Mco Jezewski facti assueq Injuriose
exhibitionis, ad subscriptionem Scripti ac
malos Actus laesivos superinductionis, decer=
nendaeq poenalitatis rne procurationis Eiusdem
Scripti. Alias in toto seu pro toto lucro negotij

sui principalis admittere Judicio praesens Judi-
cialiter ac Offse Condemnavit, Condemnatq. Ipsum
Ulterioraq. sibi per Judm hocce ea in Causa
fieri et exequi postulavit, et Judm Praesens
Juri Communi Postulationiq. Phi Actis utilitate
annuendo ~~poenam Baonis~~ in vim Eiusdem
lucri Ultimo hac in Causa Poenam Baonis obtenti decrevit
praesenq. decernit, et ad publicandam Eandem
Baonis poenam Supraseriam Mlem Judlem
addidit et deputavit, qui Mlis satisfaciendo
Deputationi suae a Judicio praesens habitae
memoratae Baonis poenam modo Praemisso
obtentam ac Ipsimet Citatum praesens
in Termino disparem esse banitum Juri Commu-
ni Contrarium et rebellem, hic in Atrio Stabae
Judlis ac in Alijs locis publicationi Solitis
praesens plurima Nobile ad Judicia moderna
forumque publicum congregata Alta
sua praeconica et Sonorsa voce procla-
mavit, publicavit, et ad notitiam omni-
um pro tunc praesens in Dubiam deduxit,
de quo praesens Jus Mlis e loco publica-
tionis suum ad Judm rediens fecit Rela-
tionem. Post quam Publicatam ut Praemissum
est Baonis poenam Judm praesens Tm Plurimum
pro facienda Juxta praesentem Juris Commu-
nis Executione Causam hanc cum toto eius
effectu ac Partibus Ipsis ad M Loci Capitis
seu Mcis Locorum Capitis sub Cuius vel quorum
Jurisdictione praefatos citatus cum Bonis suis

cumsistit

comittit et vendet remisit remittitq; presens
Incontinez M.CS Bordeus Paulus Bereuicz
de Berzow Amethorum Author et Juratus
posam vit qui Ipse Citatorem citaret et gitat
pro Judicijs presentz seruitz dict Ors presat
citat ad Bona Stroptowo die ta Datum
vi Citatore peridt ad presens dicta litt exped
tant, posuit, reliquit et de premissis ne nti
ficauit, de quo presens Jps Melki fecit Rela
tionem.

Decimum Dictatum Inquisitionis Rmi Dni Ka
zimiri Suffraganeum Ploc. et mmz Borowskie

Decimum primum ac Ultimum Acta Die antiqm. Visitationis et Juris Apostolici per Sub
Ex Decretis Regni Bonis Anno Domini 1749 Debiti
In Causis et Litibus Judiciarijs Inspexit
Bonis primo quidem et Rmum Michaelem Zorawski Episcopum
Mospinensem, Suffraganeum Plocen Bonor Orlerazow Possessorem
Dnum Adm nlem Antonium Rytel et Alexandrum Bembalski admi
nistratorem Adhaerentes Dnum. Ludovicum Barkolomaeum Zbin
skii Pinczmig Dobrinense et Catharinam ~~Zmie~~ Kaminska
Imigeum Conges Bonor Portarios et Sme Dnum nostrum Heredes et Posses
sores, Dnum nlem Gregorium Zalewski administratorem ac
rum Dnum Albertum Jezierski Thomam Ludwiczak Gasparum Szyma
nski Josephum Szypczak Paulum Woytczak, Martinum Lisie
wski Stanislaum Joannem Bonor Berkowo Thomam Ja
kubiak Franciscum Kapelak Ignatium Maleszak Simo
nem Mysterski Josephum Koczyczak coeteros omnes Malicho
rem Gonzalany Antonium et Gaspanum Kuymierskie martinum Mathiam Leśny Ja
mieni Ladczak Andream Rybysiak Jacobum Josephum Tomczak Michaelem Negri
fabrum Subditos de Bona Smi ed ejus novas et quicq; ejusdem abutring Indagen
tum casq de Lege requisitas Inhaerendo Mandatis Visitationi huic Officiosae emissis
Inventaria Actaq; prima ad Bona Borkowo Nullis de Damnis abacta inter
positio Coram Actis Rmi facta et Interpositio ad Jura Jurisdictionalia Ecclesiae
adq; ea quae ejus et Dignitatem M. Domini non contentando se Antecessorum suorum
piae Data ad Rmum admodum Rendi Stanislaj Malachowski facta Jniuria et Oppressione
put Macte ex Rmi admodum Rendi Dominj Cortes Mansionarij et De
cani Siemieni, hac docet tempore non adeo primum Dominum Praeteritum cum Rmo Dno Zalewski
per Jurisdictionis Subditos ad Curiam Bonor Orlerazowo Ejusq; Rmi Suffraga
nej Plocen Possessionem Subrecta casu armis usq; immissi et Jure immissio Mandata
Domini Sui exequendo Conductis Curribus Jumentis ex eius Curiis per Subditos Dicto
rum Orlerazowa ad cumulandum Collectum Vi et Violenter intrejisse omnia Conatus fuit Vio
lenter tunc Temporis per eadem Curia existit gregem Juventutis omnium tam Curialium
quam Subditorum de quo Bonor Orlerazowa violenti modo intus Vicinus ad possessionem

ab

dedit et concessit jure Fori dat et concedat conservanq Jermi
nem Parthes memorat ubiq impalleg ad Judicij's eius ad quos
ad citationē comparend parat peremptorie Jn Contrarium M.R.S.P
Paulus Borowicz de Borowo Cmethonem authus et suos palam
non fuit huic ejus citat literat legit pro Judicij Fori terrestr ecclie
nej Plocen Rō Jotia pt Rō S. Michaelis Torunsk Suffrega
Jbon duc ad Bona Berkowo cum vero Jmuno et suppurtenen
Plocen expōte Mm. Zbonski Rō Da Arē Rō S. Michaelis Archan
gelo Litang ad Fori debitat expostulant quod reliquet etde
partione Rpicant de quo Judex cuiusq Mli Relāo.

Delrium Remissionis ad Jm. Succameranum
Plocen pro Dilimitatione Jnter MM Zbon
ski ad Conventum Sieprcen

Jn Trō hodierno edictione et adcione literalibus Ter
restribus Plocen binis Quar et Quinq Proxime lapsi Tenor
Sequitur Talis Stanislaus Augustus DG Gratia Rex
Poloniē &c Vobis Religiosissimis ac Devotis Ordinis
lie Constantie Podolica Virginum monialibus Ordi
nis S. Benedicti Abbatisse totiq Ejsq Conventui
Bonor Dąmbrowski hereditis de Trōis Burg Urio
gltō obis mandamus ad ri Trnis Communibus
Terribus Plocen Rō Bia prius et plius abtine
mis Sieprc Celebrand pltō ac peremptorie Compare
tis ad Jnstantiam mod Bartholomeij Zbonskij et
Catharine de Kamienskie Jnvicem Conjugum Prien
nidar Dobrinen Rō Sniedzianowa et Alior
hieredum Quor vos et Quilq maritato actrix in ips
Sui mariti Jnhierendo macribus Suis Authe facti
vestaienq ac legibus Rni Citam idq ad audiendq et
Audiendq Bona Sniedzianowo Rō hereditis cum Bo
nis Urio Dąmbrowskij hereditis dilimitandq declara
ri seu potius in ordine dilimitationis ips Rō ad
Judm Competem remitti ac id quod Juris erit Jux
ta Statuj Dndi et Sententiar Situs Partiur et respon
sum Statuj Dndi et Sententiar Situs Partiur et respon
sum Dabat Sieprc Trō die ante Dm Sti Michae
lis Archāli prox ad 1779. adcionis vero Tenor sequitur
Stanislaus Augustus DG Gratia Rex Po
lonie &c Vobis MM. Bartholomeo et Catharine
de Kamienskie Jnvicem Conjugibus Zbonskim Pri
marii Dobrinen Dnis et SS Josepho Ulatowskij ac
Ignatio Brownskij Bonor Berkowo rium et Sniē
dzianowo administratoribus necnon Dno Thome

er Josepho Walkowiczom Jacobo Krawczak Valentino
& Francisco Kapelakom Josepho Malicrak Gaspa
ro Kusmierak Martino Jancrak & Egidij Gnis
Sołtrak de Bnis Sniedzianowo Stanislao mer
cinak de Bnis Bortkowo & alijs Subditis de Bnij
Bnij vris gltis obij Mandatum ut mi Tnis
Comparuit ij Tribus Placen. Tra Dta mi
& pnis abtine in Sepia Celebrande pltis
ac peremptorie Comparcatis ad Instantiam
Religiosissimi ac Devdicate Ursule Constantie
Podoska Conventus Sepien monialium O.S.Bne
Dicte Abbatisse totiusq; Ejusdem Conventus Sepien
Bz Dambrowsky hereditio nomine S. Gregorij Pa
pnis Bonor Conventualium Economi atq; Lod
Pauli Grzywacz Joannis & Alberti Jozwiakow
Hiacinthi Pythinsky Stanislai Jozwiak Joannis
Klupita de Bnis Dambrowsky Subditor ad Dnis
vos & Quemlibet ipsa Judicem ab utriq; eam Cau
de Jure requisita Authe & ipsa Judicande ma
nibus Scriptis Coram actis Authij Dni Jacobi Cicani
seu potius adparatis anteriores Tnes Parati De
cretum Injunctis remissionis ad Jm. Succamera
rium Placen seu Judicem Campestre in ordine
Dis Judicationis Pltis Jacobi Parati Quesiti Tnis
& Jurisdictionis Quibus Causa Jpsem indecisa
Pltis Status Pltis Judicij prod Transactionem Mutuo
ad citandi adindemnitatem & audiendi Bz Dambrowsky
ad Conventus hereditio a Bnis Vestigiis mm. Ter
rigenis Sniedzianow. & alijs Divisionem de
clarari Juxta naturales limites Possessionem
Bz determinari reproducendorum Quorumvis Do
mentz Gramicis & pprietatis fundi edocen
Concludi Condemnationem Subalternam in or
dine Executionis Decreti anterioris Judicij in
Tra Tertia pd Dni Exaudi Sabbati Die 17ma
mensis maij in ao 1774to Inter Se ad Altera
& vos Ad Pte ab altera pltis ad Fundum Cartu
versum designari id Decretum Supra scriptis in
Toto exequi Injungi Circa Jpsius Possessionem
Omnium fundi extra naturales limites

Jacz

Jnuenq dud Aud Conventus p̄mid Conservan inu
vacuum Franciscd decerni rhe vero Borrad exci nonj
fundd et Pratd ad Bē Dąmbrowski et alios Spe
ctanq appropriationis vid lentiar permulten Quo niā
ad mentes Borrej Fundos et Pratd pervenire Jnqui
sitionibus vobis deducendis precautionis Penis pa
rini Bonificationem Damnor et usus sibi Aud de
mandari Statuit ad rem Supra scriptos Subditos Dni
apud vos mm Zborowski spem bene fore arrestantur
pro Summis de Jpō rhe attentatar in Fundo Sud
Aud Conventus p̄mid Valentiar et Card Quorij
Aū renovatar Penis decerni Celtraq Quod Jus
et Aequitaq poposcerit admentem eham et ante
rem Trnor deindi Statuti et Sententiari Petri Trno
advenien parituri et Justitiā responduri Datum Sepe
Trā 2da Pridie Kti Petri mathei Apli et Evan
gelistae Aū Dñi 1779no In Diem hodiernam re
te Cadq et devenien Pbos Jpō Atrijq et Lucę
mm Bartholomeo Zborowski et Catharina Karmi
ska Jnicem Conjugibus Priorem ad Dobrinę Bē Jnię
Dzianowa et alios heredibus Aud et Aū per ma
nentium Suo et Centis Sue rhe pleni Conventus Sepe
cen Ord Benedicti Virginum monialium Kti et
Aud per Rē Bonaventuram Gorkowski Jnstrum
plenten P. Eugenio Rapacki Bri Conventualium
Economo Aud pleni Subditi de Bnis Dąmbrowka
Aud pertinen P. Economum necnon Subditj
de Bnis Borkowo et Sniedzianowo Aud per M.
Zborowski Dnum Judm deindi adductos Pium
Utriq Controversijs Card Pium exaudiri Quo
niam Antonius Decerum remissionis ad Jm. Sue
cameranium pleni Ploc Jnter Pās cand Aū 1774to
cameranium pleni Ploc Jnter Pās cand Aū 1774to
probi Suum non et Tertium Effectum pro
ind eindem ordine Satisfactionis Ejd Dñi Causam
Cand Franciscalem denuo mente legi ad Jm.
Succameranium pleni Ploc prid Conducend
Geometra Judm remittit et Trnum Condnis
ad locum Controversum Jnter Bē Borkowo et
Dąmbrowki pleni Pium heredd et alia Eor

pertinentia pro Trā 2da pd Tm Sanctae Mar
garethae in aō futuro 1780mo Incidenti pfi:
git pro quo Trnō quoad Causam facti et
Illatorum Damnorum necessariam esse Condescensio
nem ad Fundum Controversum Judicij Sui aut
GG Camnorum Trrium Ploc. Unius vel Duorum ab
sentia non obstante Conducendi et Condescensum
post determinationem Causae Granitialis de vio
lentijs Damnis Injurijs Inquirendi ~~Inqu~~ Investi
gabit Inquisiones expediet Calculum Si Opus
fuerit ex ademptis Fundis excipiet Poenas
pro Qualitate facti et demeriti Super Quo Pa
tuerit irrogabit Ptes q in Obus et Singulis Prae
tensionibus nihil intactum relinquendi pro
exigentia legis Justitiae Trnorum ac Documentorum
finaliter decidet disjudicabit Cujus decisioni
Ptes Parere Judicatum pati et acquiescere
sub Poena Bnis illo in Trno Super Pte Contrave
nienti Publicandi debebunt Luita Poena Qua
tuordecim marcarum Post Pti per Ptem Compen
sanda Judicio suo totidem ab utraq Pte Solvendi
pro quo Condnis Trno Ptes quos voluerint
et negotium poposcerint adcitent adcitandi
sub rigore Quo Supra Comparere tenebuntur
Decri Pren vigore In Continenti M R S P. Paulus
Borzewicz de Borzewo Cmethonum authus et
Jurat Palan rnt Quia Jpse Cit literat Sigillat
pro Trnis Pren servien edit Conq Pfat Cit et Quia
Conq Conventum Sieprien Bona ad Dąmbrowski Conq
vero Mm Zbomskie ad Ba Sniedzianowo Jux
ta Dat Superius in adcitione Citatione Posit aō Pren
detulit expectavit posuit reliquit et de Pro
sione notificavit de quo Pren Jdem mlis
fecit Relationem

Decretum Condescensionis inter Zora
ski Dąbrowskie et alios

In termino hodierno ex adcitatione Literali

Terr

Terr Procum Cujus tener Sequitur talis Stanislaus
Augustus D.G. Gratia Rex Polonie etc. vobis Jur
Jacobo Cichonski et anna antenio Da Crosski et Cine
Cujus as Norbiny Weyssik, et Barbara Jnvicem Conjuge
bus, tum Marianne, virgini Jnnupte Bialostoskiej,
de Decretis Benisj vestris Generalites Omnibus mandā
mus vt in Termino Communibus Jur Proxim Feria sta
proxj vespertinis ab hinc Jnsuper Justa Seriam Pa
centiam celebrandis, ptes ac peremptorie Comparatis
ad Jnstantiam Dlis Rdi Josephi Canonici Dlis Procur
et Pri Jacobi Lasskich, actes Citi vos et quemlt ass.
stentia Jndigentes cum Cedl de Leye requisita inhaerendo
Mandatis suis autentice Jurat ac alijs Documentis, et
Causam Jpsum Suffragan Citant Jnsuper ad Canam
Decretum Jnjuncta Condescensionis Cantam Dilatio
nem majoris puratas Condemnationis Bonis Lasatorij
quorum Jemus et Juris Gradus Loco prayendo Cau
tionis adiciant Jdq ad videndum et audiendum vos ad
solutionem Summar cum prosecutibus proventuris Or
ginalibus Jurnis Comprehensis Sententiam Judicij Ma
gni Stringi Actione vero ademptionis ejusd Dilatatis
nis metat ac alias Jurdi Jstas Jonem Et Decem Bienij
Steno Dullan Originalibus Jurnis Comprehens per
Dandij Jaluali, Cognitionis ademptionis Jandi pro Ca
sertes vestros Desocupatos Condem Jtenalem ad Bona
Bialystoviensis assignari ejusdem ademptos Una cum Bonis
Jciatione Cor ostentandi declarari Damus Jnsubstitu
tionem Processus tum Sursum et Contraventione Bonis
Decretis Condictas ac in Satisfactionem Dilationis Ma
jonis Jnstancias Jnjungi Citas Expensas Refundi ac
Jd quod Juris erit Statui deinde et Sententiari Citas
portiri Et respondeo Dater in Siempe Feria Secun
da ante festum Exaltationis ✠ Sanctae Crucis Anno Dni 1709. Jn
diem hodiernam recte Cadenti et Devenien Partibus
Jnsis vtrisq et quid Dlis Rdo Josepho Canonico
Cathedr Plocen et Dlo Jacobo Lasskie Partibus in Lis,

de

se Germanicis actoribus per Gnum Laurentium Bromirski
Gso Adamo Klenicski Judicanti per Gnum Joannem Ko-
ciecki Judicium Sicut quidem Gsi anna Gsi Jacobi Cichon-
ski, Eva Gsi Antoni Dobroski, Barbara Gsi Wojciech Conser-
tes Marianna virgo Jmcupta Białoszeskie ac Jdem mari-
ti Citati Comparitionem non Inscribunt Cum tamen Jdem
Citati Gsi Jacobus Cichonski Et anna Białoszeska in-
vicem Conjuges plenario pecunia videlicet trinis Condnibus
Et quidem prima Feria 5ta post Dnicam Conductus Pa-
schae proxima Scilicet Die 30 mensis aprilis anno
1776. Infundo Bonor Białoszewo in Terno Conniss
Agitatae obtenta actisque Pcem in Scirpe ~~agitata~~ Feria
3tia post Dnicam Exaudi Scilicet Die 2da mensis Ju-
nij anno Eodem obtatuata altera Feria 4ta post Festa
Solenia Sacri Pentecostes Ibidem in Trno Condonis obtenta
ad acta Cr Plvor Feria 3tia post Dnicam Cantate Sci-
licet Die 4ta mens Maij anno Eodem per oblatam porrecta
tertia denique Feria 3tia post Dnicam Exaudi Scilicet Die
28 mens Maij anno Eodem hic in Scirpe in Trnis Commu-
nibus Terr Plvor Omnibus Ex parte Pltris Rmi
Josephi Canonici Cathedr Plvor et Gsi Jacobi Zeraski
actor super Gsis Jacobo Cichonski et anna Białosze-
ska Invicem Conjugibus Citatis obtentis et publicatis
suo in Judicio repositis Convicti esse deducunt Pro-
inde Judicium in Contumaciam Quidem Partes Citatae
decernit Quatenus Satisfaciat Pars Citata Scilicet
Gsi Jacobus Cichonski et anna Białoszeska Invi-
cem Conjuges Dotatione majoris ad quam se in Trno
Condnis Decuparant Jdque Instanti Judicium Consuet
Consequi Pcem et quoniam non Satisfecerunt proinde Suc-
cubuisse Partem Citatam Scilicet Gsos Cichonski Con-
juges Judicium adjuvenit Injungendo Quatenus Eluen-
do Pmissam Succubitionem Gsi Jacobus Cichonski
decrevit praesentibusque

et anna

et anna Biatuszeska Invicem Conjug. Poenam Simplicem
Quatuordecim marcar. Polon. Parti actoreae sub Poena Ba-
nitionis et Regestro Poenalium Publicand. Judicio vero
per medium Jdq. in Stante Solvant et realiter Enu-
merent et Parti actoreae negotium Inducere manda-
vit mandatq. Ipsen In Inductione Negotij Quoniam
anterior Condio ob Contumaciam Gen. Jacobi Cichon-
ski et anna Biatuszeska Invicem Conjugum Suum non
est sortita Effectum proinde Suspenso toto Negotio
necessariam esse Condionem In fundo Bonor. Bia-
toszewo Portemq. dictam Biatuszewiczna Judicij
Sui acit Gen. Camerarior. Terr. Plocz. ad Invenit
quod Judicium Sui officium Cameraliale alit
unus Mtus Judex vel Camerarius Condicendus
Condescensurus adsit Decreta anteriora In toto
Exequet et ad mentem anterior. Decretor. Causam
Ipsen Dissjudicabit pressumae Contraventiones Co-
gnosce Discutiet Poenas super quo Interest Pro-
gabit Inductiones Resolvet totum et Integrum Nego-
tium Inter Partes Eiusd. ventilatum pro Exigentia
Documentor. et Termor. Finaliter non obstante Contu-
macia alicujus Partis Decidet Dissjudicabit et mo-
derabit Cupis vel quor. Decisione Partes Parere et
acquiescere Judicatum Pati Sub Poena Bannis Illo
in Termino Condnis Super Parte Contraven. publi-
cata debebant Licita Poena Septem marcar. Pol.
Parte per Partem Compensanda Judicio vero Seo. totidem
In Instanti Maxi Juris Solvenda pro quo Condnis
Termino Partes quos voluerint et negotium poposcerit
adcitant adcitandi Sub rigore quo Supra Comparere
tenebunt Decreti Ipsen vigore In Contineati Mr.
Gen. Paulus Borzewiec de Borzewo Cne authus et Ju-
ratus Palam recognovit Licia Ipse adcitationem Sittem Li-
gitatam pro Judicijs Ipsen Seroien editam Contra Ptatos
adcitatos ad Bona Biatuszewo Justa datam in Citatione

posita

positam anno præsenti detulit exportavit posuit reliquit
et de positione notificavit de quo præsentem Ill. Mtis
fecit Relationem

Actum in Plocko in Trnis Communibus Trribus ~~Ploczen~~ Districtuum Ploczen simulet Bilscen vigore Legis in diem hodiernam inciden Fazda ante Fm Sanctæ Agnethis Virginis et Martyris pa scilicet die decima septima mensis Januarij anno Dni 1780

Coram mm Gabriele antonio bim mnis in Karwosiecky Karwosiecky Judice Joanne a Gumowo in Kraśniewa Gumowski Subjudice Francisco a Ciotho Ciothowsky Notario Trribus Ploczen

Communicatio Documentor mr GG Paprockie et mm Chełmickie

In Trno hodierno ex Remissione authq Petricovien Gnalis Tribunalis Rm cujus Tenor Sequitur Talis actum Petricoviæ in Judicijs ordinarijs Gnalibus Tribunalis Rm Fra Secunda ante Fm Sanctæ Catharinæ Virginis et Martyris pa videlicet die 22 mensis Novembris ao Dni 1779no Jnr GG ~~Franciscum~~ Stanislaum Paprocky et Mariannam de Chełmickie Conjugs actt et Citt per

Maritum suo et Contis Suae nne postr
Mcos Josephum Pocillatorem et Vice
Capitt Crenz Bobrowniczenz Thomam
Tribunum Rypinenz et Jacobum Re
gentem Irrem dobrinenz Fratres Ger
manos Chetmichie Citt et Actt per
M Ligismundum Czarnomilij in
ucrum Plentem Judm ordinarium
gnale Tribunalis Rmi Petricovienz
tam motionem adecro Irri Dobri
nenz pœns ad Judm interpositt et
admissam qm Citt Ptium ie ad
Judm editt decidenz Controversijs
exauditt Suspensotto Negotio Re
mittitur Causa ad Judm Irre Ploenz
primosq et pxos in Ptoch Celebrenz
Irnos Judicanz qd Judm Causam
pœnz ad mentem Irnor et documentor
pvia Comportatione eor Subsequenz
decidet Bonificationem et Compensa
tionem cui et a quo pvenerit Sententia
bit Irnos Solutioni pfiget Rigores an
nectet pœnas cup quo interent cup evocatio
one Cognoscet irrogabit et extendet totum

et Integr

et integr. Negotium inr. Ptes. pmoll
nihil intactt et irresolutt relinquen
p exigentia Legis et Justitiae Pote
state Tribunalitt decidet disjudi
cabit et moderabitur Cujus decisio
in Ptes. parere et Judicatum pati
sub Pena Bnnis toties quoties
usq ad decisionem Causae sup Pte
Contravenien publicanae debebunt
et tenebuntur p quo Causae pcen
Remissionis Trno Ptibus quos
voluerint Negotiumq poposcerit
adcitare Licitum erit adcitti quoq
comparere et Judicatum obtempera
re sub Rigore quo supra obstringun
tur Franciscus Kozichy Camera
rius Trris Ciechan ex Pltu Ploen
electus notarius manu ppria Karsin
chi VTS Manu propria Lectt p Ki
iewsky Locus Sigilli ejusq Tribls
Rni Petricovien Indiem hodiernam
recte Caden et devenien Ptibus ips
utrisq et Quidem Gnosis Stani
slao

Paprocki et Marianna de Chetmichie
in iam Congibus actt et Citt p Eiusd Ma
ritum suo et Contis uel nre pltr Mcis Jo
sepho Pocillatore et Vice Capitt Crem
Bobrovicen Thoma Tribuno Kypinen
et Jacobo Regente Tri Dobrinen Fratri
bus inr se Germanis Chetmichie Citt et
actt p MM Josepham Pocillatorem
et Thomam Tribunum Fratres natu ma
jores Chetmichie uis et Fratris uiuenti
bus pltr Sufficien Compartione adinventa
Judm Ptibus experiri mandavit mandatq
pcen in experimento Judm resolvend
Remissionem a Judicio Tribllio Kni Petrico
vien sub actu Feria ante Fm Sanctae
Catharinae Virginis et Martyris pa sci
licet die 22 Mensis Novembris ao pxe elabso
1779no suum ad Judm facti Controversijs
Ptium exaudit quoniam per Jus decrum
Tribunalt Causae pcen pvia Comportatione do
cumentorum Resolutio est pcommissa ideo Necessari
um esse Comportationem documentorum ad Causam
pcen Spectan p Sequen Judiciorum Trium Ploen
Farda priusvel primius ab hinc et alterna
ta in Bilsko celebrand Cadentia p utrasq
Ptes subsequend Judm Censuit Censetq pcen

Conservand

Conservanc Trnum Ptibus memoratt
utrisq in pallegatt Judicijs suis ire
quavis adicione Comparenc paratt per
emptorium

Actum in Plocko in Terminis Communibus Terrestribus Districtuem Plocen Simul et Bielsken Feria Quarta ante Sm Ste Agnetis Virginis et Martyris proxima Scilicet Die Decima Nona Mensis Januarij Anno Domini 1780mo.

Decretum Sufficientium Probationis Subditatum Ad. Joannis Casimiri et Evae Jm Ch. Jacobum Knipewski Vice Notarium Smen Lawsmen et Fil. adm Rdm Ignatium Matowieski Decanum Raciązien Praepositum Drobinen

In Causa et actione Judiciaria Jmprasera Jm Mcum Jacobum Knipewski Vice Notarium Smen Lawsmen Actricem ab Una et Illmen Adm Rdm Ignatium Matowieski Decanum Raciązien Praepositum Drobinen inhaerendo Documentis Causam prenlem Juxta libus ad Judm Praesens Pars ab Altera Citta ejq pro eó Dnenus Jpe Labsse Joannem Casimirum et Evam Ob. D. Thomae Filios et Filiam vi Juris Quaesiti Subditi Suos Hereditó qui Prazen Citó apud Ipsum arestati Cum Inventarijs Rebus Mobilibus ac Toto Supellectili Domestica et Proprietate patris Sui Praesens Ob. Dm Thoma derelicta extradat Averementiam et Laeticia a Vaccis et Casentium Labourda Subditis Provenien Compenset pro Quo Citatur ad Videndum et audiendum Ipsum ad Instantaneam extraditionem tam Praefator Citti Subditos quam Inventarios ac Totius eos Proprietatis Ipsi Melius Notae Praevij Super Eadem Extradicen parti Petenti Juramento p Lententiam Judicij Stringi in Casu vero Negationis Eorum Subditi Sui ad Proprietatis Suae Praestandi super Publicam Recognitionem Ob. D. Thomae Praetensa extraditionis Parentis Proprietatis Sui de Bonis Catalogo Subditatus Circa requisitionem Actis Coram Praefatus Juramentum Adigi de id quod Juris erit Decidi. Alias Citatione eadem praemissa Juxta in ea Obloquendum in Diem Crastinam rede Cadente et Devenien Partibus Ipsis Utrinq. et quia Meo Jacobo Knipewski Vice Notario Tri Lawsmynen Actae p Eum Paulum Zottowski et Illm adm Reverendo Ignatio Matowieski Decano Raciązien

Prae

posito Drobinen Citt p G Bartholomeum Matowiski
Judm Decidendo Inter Partes Acta Controversijs Partium
Earum edenditis Licet quia Pars Actr pro Extradicone
Dl Joannis Casimiri et Dne Dl Thome Filij Dei
Filice si Juris Queriti parten Citt Convenit et Re
signaones binas Primam Manuelem sub Data
Die Decima Septima Julij anno 1776to Varsaviae
Datuam a Mo Theodoro Szydłowski Vexillife
ro Terre Varsavien in Regn Mtt Inspectrice
Notario Jurium Lawsonen Districtus Mtt Varsav
simul et Nieszawien Feria Secunda ipo Die
Festi Sti Simonis et Judee Aplor Scilicet Die
28 Mensis Octbr Anno Dni 1776to Attestantem Alterum
p Eum Mum Josephum Kmpiewski Notarium
Jurium Lawsonen ob Jacobi Filicem in Regno
Mo Jacobi Kmpiewski Vice Notarij Jurium Lawskrzeiz
Fratris Sui Germani Coram Actis Cred Locum Te
nia Secunda post Dm Conductus Paschae Proxi
ma Scilicet Die Decima Quinta Mensis Aprilis
anno Dcto Super Solum Lcum Thomam Moder
nor Dnor Superstitem hac Li Parentem Recognit
reponit quem Suditum acquisitum de Bonis Zato
y esse allegat Cum tamen Nullo Documento
de Premissis Bonis Zatory Profugum et ex Cis
Bonis proprium ad praesens Sufficienter non pos
bdt pro inde Judm Sententiat Quatenus Supra
scripta Pars Actrix p sequentem Judicior Limitm
cem Feria Secunda prius vel Proximias abhinc
nata Cadentiam Suam Legem Dessram ex Alterna
tiva Electiva Celebrand Terminis Sufficientibus Red
Jati Li Thomae p alte Dictum Mtum Szy
dłowski Meis Szydłowski Meis Kmpiewskim
abre signati proprietatem subditatus dcto
nis Zatory pro Quor ejusq Subditi Succor
Extraditione Pars Actrix ayit Probet Terminum
Conservatis Partibus Memoratis Utriusq in pra
allegatis Judicijs Suis sine quaois ad citaone
Compurendi Paratum Peremptorium In Continq
si M R G. P. Paulus Borzewica de Doncewo Authus
et juratus Potam regnit quia ipse Citraonem Litis Ligitat
p Judicijs Presen Servien Editam Cum Relato Citt ad Omni
dum Dobrin Praepositurq Eccles Dobrinen ibiq Citt Feria
Quarta ante Dm Nativitatis Dni Proxime anno
elapso 1749 detulit exportavit Posuit reliquit et
de positione Notificabit de quo ejus Relaõ.

Decretum Dilaõnis Inquisitionis Jnr G. Martinum Chabowski et G. Gregorium Myszenski

In Trno Hodiemo ex Adcitaõne Relaõneq Authaterrestribus Plocen quar et quidq Adcitaõnis Tenor Sequit Talis Stanislaus Augustus Dei Gratia Rex Polonice Magnus Dux Lithvanice etc Tibi G. Gregorio Myszenski de Persona Bonisq Tuis gnaliter omnibus Mandamus ut in Trnis Communibus Trnibus Plocen Tra Secunda Prius vel Proximius ab hinc in Plocko ex alternata inciden prnaliter Stre a Peremptorie Compareas ad Instantiam Gi Martini Chabowski qui te Intraerendo Maõni suae Coram Actis authis Rgni factae vel facienq Citat idq ex eo Quia tu Summam Centum Septem Aureor Hungaricalium p se Actt ab Ot M Baginski Dapifero Raciqeien Circa Fr Mis Sti Joannis Baptistae Plociae Levatt sibi Actt in Certa Domo in Civitate Plocen post Leevationem Dominienti accepisti eanq Summam ad Expostulaones Multiplices tunc Temporis Non Restituisti qui Nimo cum eadq Summa discedere Domum Plocia Intendisti vixq Tertia Die Eanq Summam restituisti Actt Modernum circa Requisitionem Amicabilem ejusq Summae Verbis asperis Honorem Nobilitarem ac Bonam Famam Demigrantibus affecisti Irrealid Nunqm Probanq objecisti exinde Conq Leges Regni processisti Lsos Rochum Franciscum Subditos Actt in Campis preventos Nulla ex Raõne Baculo praegrandi Converberasti Concussisti Vulnera quae licet non sunt Obducta Inquisitionibus tamen Probanda Inflixisti Ansares Duas Cane Concitato exhalare Causasti aliasq Iniurias Intulisti quare Citaris ad Videndq et audienq te Respectu Praemissor Penis plibus et Crumenalibus Puniri litis expensas Refundi Cetera pro Causae exigentia Statui Decidi et Sententiaritis Trno Parituris et Judicialiter Responsuris Datum in Plocko Tra Secunda post Fr Circumcisionis Xti Dni anno ejusq 1780. ~~Ado~~ Relaõnis vero authae tenor sequitur Eiusmodi. — — — —

Actum in Raciąz in Positione Actor Trium Plocen
sium Fra Quarta post Fm Circumcisionis Xti Do
mini Proxima scilicet Die Quinta Mensis
Januarij anno ejusdem 1780. Coram Judicio
et Actis Tribus Plocen in Raciąz Prpali
ter Comparens MRGP. Clemens Ulicelia de Ke
trikozy Authus et Juratus Palam rgnit Quia
Jps Cittaonem Litt Sigillatis pro Judicijs Prae
sen Servien Tenoris Sequentis Stanislaus
Augustus Dei Gratia Rex Poloniae Ma
gnus Dux Lithvaniae Russiae Prussiae
Masoviae Samogitiae Kijoviae Volhyniae
Podoliae Podlachiae Livoniae Smolensciae
Severiae Czernicchoviaeq Tibi Gso Marti
no Chabowski de Persona Bonisq Tuis
Gnaliter Omnibus Mandamus ut in Trium
Communibus Tribus Plocen Fra Secunda
Prius vel Proximius ab hinc in Plocko
Celebrand prlter ac Peremptoriae Compa
reas ad Instantiam Gsi Gregorij Myszenski
Actt qui te Inhaerendo Maonis Suae Coram Actis
alltis Rgni facit citat idq ad videndum
et audiend te Raone Sui Actt Maone Sua
Circumscriptive tacte indebite ac Injuste
Circumscriptionis Prealium Nunqm proban
dam obiectionis Honoris Sui Actt Traductio
nis Laesionis dishonorationis rixam et Con
tentionum Excitaonis Poenis Condignis ad
Mentem Legis Multam Maonem Coram
Actis praesentibus Tribus Plocensibus in Raciąz facit
Summam Circumscriptionem in se Redo
lend et Actis Clinrinam Censari honorem
Sui Actt ad pristinum Juris Gradum resti
tui Inquisitionem Instantaneam uti in
Causa Honoris Moram non Patien assi
gnari Poenamq Talionis super se extendi
ac id quod Juris erit decedi et Sententiam
Lis Trnae advenienti Paritures et Judicter Re
sponsurus Datum in Plocko Feria Secunda
post Fm Circumcisionis Xti Anno ejusd
1780 Jedit Con Prefat Citt ad Bona Chabo
va

vo Swiniary Fra secunda post Fn Circum
cisioni Xti Domini ano Praesenti detu
lit exportavit Posuit reliquit et De
positione notificavit de quo praesen Ider
Allis fecit Relaonem ex actis Tribus Pla
ansibus in Reciąz Rocznim Ciołkowski
CTP. St. Turowski Indiem Hodiernam re
cte Cadente et Devenien Partibus ipsi et
quidem G Martino Chabowski Actt et Citt
prlter et G Gregorio Myszeński Citt et Actt
prltel Judm exauditis Partium Contro
versijs Citaones Utrarumq Partium ab In
vicem sibi Editt decidenq Necessaria esse hac
In Causa Inquisitionem p Partes Utrasq ad
Contenta Protestaonum et Trnor Plium edu
cenq in Sequenti Cadentia ex Alternata
in Bielsko Feria secunda Prius vel Pro
ximius ab Celebranq Censuit Censetq praesen
Conservando Trnum Partibus Memoratt
Utrisq in Preallegatis Judicijs Iuristi
ne quavis Adcitaone Comparendi Pa
ratum Peremptorium In Continenti M. R G P. Paulus Bo
rzewicz de Borzewo Authus et Juretus
palam Publice Libere ac p expressum
rgnit Quia Ipsi Citaonem Literatt Sigitt
pro Trnis Praesen Servien editt Conq Pre
fatt Citt ad B. Chabdlewo Swiniari Sor
temq ejus Propriam Tuxta datam in Ci
taone Positam Anno Praesen Detulit Ex
portavit Posuit Reliquit et De Posi
tione notificavit ut Juris est de quo Prae
sen iden Allis fecit Relaonem

Decretum Prlis Comparitionis Jnr M Porębski
et Jezewski

In Causa et Actione Judiciaria Infrasera
Jnr Mcum Joannem Porębski Thesaurarium Plocen
Capitaneum Sochocinen Dominum et Nobilem Anto
nium Łabędzki Tamulum Actt ab una et G. Adamum
Sabbam Jezewski inhaerendo Maoni Lucae Authesae
te

ad Judm praesens Parte ab Altera Citt idq
ad videnq et audienq Ipsum ad Constitutionem Re
gestri Inventariorum Circumrumationem sui Actt Do
mini de Bonis Jaroszewo ad Oppidum Socho
cin ad breve Tempus in bonis Dąmbrosk apud
Ipm relictt sententia Judicij praesen Stringi quo
Conscripto et Juramento Comprobato super rea
lem Conscriptionem Restitutionem Inventari
orum ut Pote Ovium Quinquagiata Pecorum Qua
tor una Cum Bonificatione Iniungi litis
expensas Refundi ad id quod Juris erit De
cidi alias Citaone eadem premissa fusium
inse obloquen in Diem Hodiernam recte
Eadem et Devenien Partibus ipsis Utrisq
et Quidem Mco Joanne Porębski Thesaurario
Plocen Capitaneo Sochocinen Actt p Gsum
Hiacinthum Przedpełski Gsum Adamo Jece
wski Citt prlter Jud ~~Coram Judicio praesenti~~
~~Comparentibus et Secum Judicioliter Contro~~
~~versiam Quam Partium Controversijs in~~
~~[illegible]~~ Judm
Cittaonem Partis Actt Cong Partem Citt editam
decidendo Controversijs Partium Inductis Exau
ditis Necessariam hac in Causa esse Perso
nalem Comparitionem Prtium Utrarumq
pro Sequenti Judiciorum Trium Plocensium
Tra Secunda prius vel Proximius abhinc exal
terriata in Bielsko Celebranq Cadentia Subsequenq
Censuit Censetq Praesentibus Conservando Trium
Partibus memoratis Utrisq in praeallegatis Judicijs Suis Sine quavis adcitatio
ne Comparendi Paratum Peremptorium In
Continenti MRGP. Paulus Bonevica de Ba
nevo authus et Juratus Palam ognit quia
Ipsi Cittaonem Literalem Sigillatam p Judicijs
praesen Servien editam Cong Praefat Citt ad
Bona Dąbrosk Tra Secunda post Fm Circum
cisionis Xti Dni Ano ~~[illegible]~~ 1780mo detulit exportavit
Posuit Reliquit et depositione notificavit de
quo Gsen iden mlis fecit Relaunen

Dilaõ Inquisitionis Int Męcinski et Gierzynski

In Causa et actione Judiciaria Infrascrta Int
Gsum Felicem Męcinski actt abund et Gsos
Franciscum Gierzynski et Catharinam de Bro
mirskie In vicem Conges et quae Assa Indigem ~~[illegible]~~ ad Judm
~~[illegible]~~ Inhaerendo Proaoni suae authe factae ad Judm
Praesens Parte ab altera ~~citat~~ ad idq proco Quia Ipsi in Vicinitate se
cum actt Commanendo Damna Plurima tam
In Frumentis qm Pratis Inventarijs suis libe
re sine Custode vagan intulerunt Circaq Ea
dem Damna se se apponen actt infestarunt Con
cussiones Inflixerunt Fundum sui actt pro
prium Utriq Conges violenter super inva
serunt actt Colaphizarunt insuper laeserunt
Diffamarunt Irrealia Obiecerunt aliasq
oppressiones et Inconvenientias peregerunt
Quare Citant ad Videnq et Audienq Ipsi Ra
oñe Praemissor Omnium penis tam Perso
nalibus qm Crumenalibus Condigne Mul
ctari inquisitionem in Ordine Probaonis
eorunq demandari ac id quod Juris erit De
cidi et Sententiari Alias Citaone eadem
premissa fusius in se obloquente
in Diem Hodiernam recte Cadem et De
venien Partibus Ipsi Utrisq et Quiq
Gso Felice Męcinski actt prlter GG Fran
cisco Gierzynski et Catharina de Bromirskie In
vicem Congesgibus Citt p G. Josephum Lempic
ki ~~Judm exauditis Partium Controversijs Cita~~
~~tionem Editam~~ Coram Judicio praesen Compa
rentibus et secum Judicialiter Controverten Quat
Partium Controversijs in Judicium suum Indu
ctis exauditis Judm Citationem editam Decidendo
ad Affectaoñem Partium Cisq Dilaonem Inqui
sitionis ad Contenta Protestationum et Tmi Par
tis actt tam in Probaoñem qm Emundationem edu
cenq pro Sequen Cadentia ~~et~~ Alternata in Bielsko

Cele

Celebrandę Cadentia dedit et Concessit prout
praesen dat et Concedit Conservando Terminum
Partibus Memoratis Utrisq in Praeallegatis Ju
dicijs suis sine quavis adcitaone Comparendi
Paratum Peremptorium In Continenti MRGP
Paulus Borzevicz de Borzevo Cmethonum Au
thus et Juratis Palam ignit Quia Ipse Citaone
Literatis Sigillatis pro Trnis Praesen Servien
editam Con Prefatos Citt ad Bona Bronowo Sa
dy Feria Secunda post Fm Circumcisionis Xti
Dni Año ejusdę 1780. detulit exportavit
Posuit Reliquit de Positione Notificavit
deque Praesens ejusdę Mlis Relaõ

Baniti G Brulenski p GG. Skwarskie

In Trno Hodierno ex Citaõne Literali
Tri Plocen Cujus Tenor sequit Talis Sta
nislaus Augustus Dei Gratia Rex Poloniae Ma
gnus Dux Lithvaniae etc. Tibi Esso Simoni Bru
linski Bonor Wotova Tenutario Possessori de
Persona Bonisq Tuis gnaliter omnibus Man
damus ut in Trnis Communibus Tribus Plo
cen Juxta suam Cadentiam in Plocko Cele
brandę praeter ac peremptorie Comparens
ad Instantiam GG Benedicti Nicodemi Susce
ptam Tris Plocen Sigismundi Vicesregen
tis Cren Vissogrodien Marcellini Skwarskich
Fratrum inter se Germanor Bonor Woto
wa Heredum actis quite Inhaerendo Mao
ni authae ac Alijs Documentis Causam prae
sen Suffraganę Citant idq ad Videnę et Au
dienę Te ad Solutionem Summae Sexaginta Au
reor Hungaricatis ex Summa Originali Centum
Aureor Hungaricatis Contractu Arendatorio
Triennali inr se actis et te Citt in Wotowa
Die 20 Jullij Anno 1778 Conscriptis pro
quolibet anno ejusę Tenuatae Bonor Wo
towa Constituta Superrestan ptenuta anni Millesimi
Septingentesimi Septuagesimi Nondidebitae Sententia Judicij Nri
stringi Solutionem indilatam premissae

Summae

Summae ~~Co~~ Sexaginta aureor hungaricall
assignari litis expensas refundiac id qd
Juris erit decedi et sententiari Datum in
Plocko Feria Secunda pst Fm Circum
cisionis Xti Dni Ao 1778o. In Diem Hodier
nam recte Cadente et Deveniente Partibus
Ipsis et quia Gso Benedicto Nicodemo Sus
ceptante Sigismundo Vicesregente Trri et
Crem Vissogrodien et Marcellino Skwar
skie actt p Eunq Gsum Nicodemum Skwarski
Suo et Fratrum Suor Nro prlter. Et quoni
am G Simon Brulinski Bonor Wołowe Tenu
tarius Possesor Citt praesen in Trno Dispaset
et se Condemnare pmittit Proinde Praefata
Pars Actt Coram Judicio Praesen Comparens.
et Trnum eunq Hodiernum p Totum Judi
cior Modernor Tractum Itme Attestans Me
moratt Citt ad Jus Juridice p Mlem Rgni
G P. Paulum Borzewicz de Bonewo Authum
et Juratum tribus et Ultra Juris formam
vicibus Quatuor Clamatt et Vocatt non
tamen Comparen idq in Trno ex Citaone
devenien Lucrum Solutionis Summae Sexa
genta aureor Hungaricall ex Majori Sum
ma Centum aureor Hungaricall profecticie
pro tenuta Bonor Wołowa Anni 1779 Dni
restan alias in toto seu p toto Lucro Ne
gotij Sui Principalis Admittente Judi
cio Praesen Judlr ac Officiose Condem
navit Condemnatq Praesentibus Ulteri
oraq sibi p Judm hocce ea in Causa fieri
et exequi postulavit et Jdm Praesens
Juri Communi Postulaonique Partis Actt
uti licite annuenq Poenam Baonis Imehac
in Causa Abtentam decrevit psentibusq De
cernit Ad Publicanq eanq Baonis Poenam
Supraserum Mlem Judicialem addidit et

depu

et deputavit Qui Mlis Satisfaciendo
Deputationi Suae Memoratae Baonis Paenae
modo Pmisso obtentam ac Ipsi met Citt
Psen in Tmo Disparem esse Banitos Juri
Communi Contrarium et Rebellem Hic in A
trio Stubae Judlis ac in Alijs Locis Publi
caoni Solitis Psen Plurima Nobilita
te ad Judicia Moderna forumq Publi
cum Congregatt alta Sua Preconica
et Sonorosa Voce proclamavit Publi
cavit et ad Notitiam Omnium ptune
Psen in Dubiam deduxit de quo Prae
sen idem Mlis e Loco Publicaonis Suum
ad Judm Rediens fecit Relaonem post
qm Publicatam ut Pmissum est Bao
nis Paenam Judm Praesens Tmo Plocen
p faciens Juxta Presenem Juris Com
munis Executione Causam hanc Cum
Toto ejus effectu ac Prtibus Ipsis
ad Meum Loci Capitaneum seu MM
Locorum Capitaneos sub Cujus vel quo Ju
risdictione Prefatt Citt cum Bonis
Suis Consistit et Residet remisit remit
titq presen In Continenti M R G P Pau
lus Borzewicz de Borzevo Cmethonum au
thus et Juratt Palam rgnit Quia ipsa
Cittaonem Litt Sigillatam p Judicijs Prae
sen Servien editt Conq praefatt Citt ad Bona
Wołowa ibidq super rebus et Inventarijs
Citt proprijs iuxta datam in Citaone po
sitam anno Praesen detulit expor
tavit Posuit Reliquit et de Positi
one Notificavit de quo Praesens ejusq
Mlis Relao

Decretum Communicationis Documentorum inter GG
Smolenskie Kałowskie Kadłubowskie ac alios

In Termino Hodierno ex adcitatione Literali
Trii Plocensi cujus Tenor Sequitur talis Stani
slaus Augustus Dei Gratia Rex Poloniae etc
Vobis MM Leoni Thesaurario Sierpcen Pa
renti c Sebastiano Caietano Illi adm Rndo Va
lentino Sophiae M Ignatij Cnsiensq Bracta
vien Conti filij et Filiae cum M Fran
cisca Kosinskaw procreatis Kozłowskim
tum Ludovicae de Kosinskie ob M. Paulin
rawski Subdapiferi Orszanen Relictae Conti
Viduae Matri Bartholomeo Zorawskim Subda
piferiq Orsanen filio et p Decretum
Judicij Nri ejusq M Matris declarato Cura
tori Paulo Radtubowski Judici Nri Visso
grodien atq GG Josepho Evae Illi Valentini
Cieslinski Salomeae Illi Josephi Szumanski
Rosalice G Adami Białoskorski Contibus Pa
tri et Sororibus Snr vos Germanis Ovidium
ob Alexandri cum ob Illa Vitor ob Radtu
bowska procreatis filio et filiabus Eaq Ma
gestate aliasq Invicem Coniugibus atq Successo
ribus de Personis Bonisq vestris gratiose Om
nibus Mandamus ut in Terminis Commu
nibus Tribus Plocen iusta Cadentiam de
am lege desertan in Plocko Celebranq prius
ac peremptorie Compareatis ad Instantiam
GG Antonij Parentis Casmiri filij Annae
G Joannis Chybowski Conjugis amittae Joan
nis et Agnetkis Minevenniaw fratrini et Sa
trinae ob G Josephi Smolenski filii et Ti
tiae Smolenskich Ab quibus vos et quemq asse
indigen cum eadem ab Uxore de Lege requisi
to Inhaerendo Mandati Suae Authe facta acdi
ta Documentis Causam praesen Juvandi
ta seu potius post Libertatem a Tmo ex Vi
pertos Documentos Meliorationisq Genealogi
ca Revificatione Rectificanq Vobis Causamet
Cautionem Judiciariam Morte nonnullos Citis ac
etiam acto Interrupti ad Paratos anteriores Tmo
paratos decta Paratas Condemnationes superbo
bis Nostro in Judicio in Instantia Negotia obten
ob GG Glinska et Szumanska aliisq ob M Pauli Jan tas
rowski Succamerarij Pltus Plocen Steribus fatis
decepit Successoribus

obtentu et Publicatu adcitant ad Videndum et
audiendum vos Successores Jaroszevianos ad Instan-
tanean Reproductionem Jurium vigore quarum
Sortes in Bonis Smolino ut post Ott G. Josephum
Smolinski Quondam Joannis Filium ob Andreae
nepotem actu vero GG Smolenskich Filiastrum
et Fratrem Patruelem Steriliter de hac Lu-
ce Decessum Jure Successivo in Modernos
Actu devolutu possidetis per Sententiam Judi-
cij Nti Stringi quibus reproductis dimis-
sionem Memoratu Sortium Iniungi Calcu-
lum de Proventibus ex Sortibus Bonorum Smo-
lino per Vos perceptis Decerni Bonificatio-
nem Pretensionum quarumque Peractu ad Vos
Usurpatu praestandum adinveniri Levationem
Summarum quae et quantae ex Documentis
et Praefatis Sortibus provenerint vosque legitime
Concernerint demandari poenas non adten-
ta quietatione in Processu Personam vestri Successoris Jaroszevianis obtento ex Mello
Dato et Accepto per Actu G. Smolinski recognita
quinimo Cassatum in Sublationem Processus
super Vobis penducti quo Seorsivas respectu
ob Actu in Inscriptione Compromissionali
Inscribi Declaratu Clusionis et Ejusque Com-
promissi effectuari retardationis et Verbo Tu-
o Contraventionis Irrogari te vero M Bartho-
lomeum Zorawski Subdapiferum Orszanen ad
praestandum M. Dekosinskie Zorawska Matri
Curatoriam obligari ac id quod juris erit
decidi Sitis Parituri et Judicaliter responsuri
Datu in Plocko Feria Secunda post Fm Cir-
cumcisionis Xti Dni Anno Ejusdem 1780 In
Diem hodiernam recte Cadem et Devenien
Partibus Ipsis Petrizy et quidem Gsi Antonio Parente
Casimiro Filio Anna Gsi Joannis Chybowski Con-
te Amitta Joanne et Agnethe Minorenni-
bus ob Josephi Filio et Filia Fratrino et Fra-
trina Smolinskie Actu per Gsum Antonium Smo-
lenski Suo et Alior Actor Nne Prlter et Mcos Le-
onem Thesaurarium Siepreen Parente Lebe-

sti

Sebastiano Caietano Jlm adm Rndo Valen
tino et Sophia Mci Jgnatij Mierkiewicz Thesaurarij Siepreen Conte Filijs et Filia Kozłowskie Citt p Gsum Bonaventuram Ciołkowski Jnscrum Plenipotentem Mcis Ludovica Kosińska ot Mfici Pauli Zorawski Subdapiferi Orszanen Relict Conte Viduam Matrem et Bartholomeum Zorawski Filium et Curatorem Citatis p G Petrum Rudowski Mco Paulo Kadłubowski Judice Trri Vissogrodien Citt p Gsum Nicodemum Skwarski Gsis Josepho Eva Gsi Valentini Cieslinski Salomea Gsi Josephi Szumański Rosalia Gsi Adami Białoskorski Consortibus Fratre et Sororibus Jnt se Germanis Osieckie atq Succoribus ot Gsar Glińska et Szumańska Citt p Gsum Petrum Rudowski Coram Judicio Praesen Comparen et secum Judtis Controvertentibus quar Partium Controversijs in Judn suum Jnductis Exauditis Judn Citaon Partis Actt Suum ad Judn editam decidenq Controversijs Partium Jnductis Exauditis Necessariam esse hac in Causa Communicationem Documentor p Partes Utrasq ad Praescriptum Legis Subsequenq pro Sequenti Judicior Trium Plocen Feria Secunda prius vel Proximius abhinc iuxta Cadentiam Suam Lege Descriptam ex Alternata in Bielsko Celebranq Terminis Censuit Censetq Praesentibus Conservando Trnum Partibus memoratt Utrisq in Praeallegatis Judicijs suis sisse quavis ad citatione Comparendi Paratum Peremptorium Jn Continenti MRGP. Paulus Borzewicz de Borzewo Cmethurum Authus et Juratus Palarynit Quia Ipse Citaonem Litt Sigillatt p Judicijs Praesen Servien Editt Conq Praefatos Citt ad Bonosmolino Kleniewo Jaroszewoq iuxta datum in Citatione Positam Ai praesen detulit exportavit Posuit reliquit et de Positione notificavit de quo Praesen idem Mlis fecit Relaonem

Banitius G Kozłowski p Gsum Korzybski

In Trmo Hodierno ex adcitaone Litera
li Trn Plocen Cuius tenor Sequitur Ta
lis. Stanislaus Augustus Dei Gratia Rex
Poloniae Magnus Dux Lithvaniae Tibi
Gso Antonio Kozłowski de Persona Bonisq
Tuis gnaliter Omnibus Mandamus ut in
Judicijs Trribus Communibus Plocen Tra
Secunda Prius vel Proximius ab hinc
in Plocko Celebranq prlter ac Peremplo
rie Compareas ad Instantiam G Antonij Ko
rzybski Actt qui te Inhaerenq Documentis
Causam praesen Juvam Citat seu Potius
ad Paratt Condnem loco Peragendae Execu
tioni adcitat idq ad videnq et Audienq te
ad Solutionem Summae Viginti Aureor
Hungaricatt una Cum Provisione Pro
venien Sententia Judici Nti Stringi in Sub
lationem Condemnaonis Penas decerni ac id
quod Juris erit decidi Lis Paritusus Termi
no et Responsurus Datt in Plocko Feria
Secunda post Fm Circumcisionis Xti Domi
ni AD 1780. In diem Hodiennam recte
caden et Devenien Partibus ipsis utriq
et quidq Gso Antonio Korzybski Actt
p G Hiacinthum Przedpełski et Quoniam
G Antonius Kozłowski Citt praesen in Trmo
disparet et se "~~[illegible]~~
~~Viginti Aureor Hungaricatt ad Scriptum~~
~~[illegible]~~
~~[illegible]~~
~~[illegible]~~" Condemnare permittit proinde
Prefata Pars Actt Coram Judicio Praesenti Com
parens et Trmum eundem Hodiernum p Te
tum Judicior Modernor Tractum Itme atten
tans memoratt Citt ad Jus Juridice p Mlem

Regni

Regni Gnalem Providum Paulum Bo
rewicz de Borzevo Authorem et Juratum
tribus et Ultra Juris formam vicibus
Quatuor Clamato et Vocatum non ta
men Comparem et hoc ratione non Solu
tionis summae Viginti aureorum Hun
garicato ad Scriptum Manuale ab Actis
Contractae in Lucro Ulterioris fortissi
nalis faciens executionis alias in to
to seu pro toto lucro Negotij Principalis
Admittente Judicio Praesen ulterioraque sibi
per Judicem hocce ea in Causa fieri et exe
qui Postulavit et Judicem ~~hocce~~ praesens
~~tum~~ Juri Communi Postulationique Partis Actis
uti licite Annuens Poenam Bavonis hinc
hac in Causa Obtentam decrevit Praesenque
decernit et ad Publicanam eandem Bavonis
Poenam Suprascriptum Mlem Judicialem
addidit et deputavit Qui Mlis Satis
faciens Deputationi Suae Memorato
Bavonis Poenam Modo Praemisso Ob
tento ac ipsemet Citato praesen in Tmo
Disparem esse Banitum Juri Commu
ni Contrarium et Rebellem Hic in Atrio
Stubae Judicis ac in Alijs Locis Publi
cationi Solitis praesenti Plurima No
bilitate ad Judicia Moderna forumque
Publicum Congregato alta sua Praeco
nica et Sonorosa Voce proclamavit Pu
blicavit et ad Notitiam Omnium protunc
Praesen in dubium deduxit de quo Praesen
idem Mlis e loco Publicationis suum ad
Judicium Rediens fecit Relationem post
quam Publicato ut praemissum est Bavonis
Poenam Judicem praesen Tmo Placen per facien
da Juxta praescriptum Juris Communis Exe
cutione Causam hanc Cum toto Ejus
effectu ac Partibus Ipsis ad Mcum Loci Ca
pitaneum seu MM. Locorum Capitaneos sub

Condemnavit Condemnatque praesen

ejus

Cujus vel Quor Jurisdictione Praefatt Citt
cum Bonis suis ~~subsistun~~ subest et Residet
remisit Remittitq Praesen In Continenti
MRGP. Paulus Borzewice de Borzewo Authus
et Juratus Palan rgvit Quia ipse Cittaon
literatt Sigillatt pro Judicijs praesen ser
vien editt Con Praefatt Citt ad Bona Zyse
kowo Justa Datt et Annum in Cione po
sitt ~~por~~ detulit exportavit Posuit Re
liquit et de Positione Notificavit de quo
praesens ejusq Mlis Relao.

Decretum Communicationis Documentor Inter
J.M. Sierakowski Succamerarium Plocen
et MM Vesle Capitaneos Goluben

In Causa et Actione Judiciaria Infrascrta
Jnr J.M. Maximilianum Brunonen
in Moykowy Comiten Sierakowski
Succamerarium Pllus Plocen Ordinis S.
Stanislai Equiten Ob Mci Hieronimi Sie
rakowski Venatoris Cremenen Filium
Ob vero Illrium MM. Pauli Sierakowski
Castellani Dobrinen et Mariannae Kęp
ska Conjugum Nepoten Ob autem Jlris M.
Nicolai Kępski Castellani Raciązien
Steriliter de hac Luce decessi Succoren
Naturalen Actt abuna et M M Stanisla
um Wesel Capitaneum Goluben et Fau
stinam de Zielinskie primi Ob M Jose
phi Leonis Rutkowski Judicis Tris Dobri
nen ad presens Voti Secundi Invicem Conjugis
Victricum et Matrem Marian ~~ulpe~~ Simonim
Joannem et Constantiam Privignos et Pri
vignam Filios et Filiam Minorennes
Rutkowskie Br Glebno Heredes atq Ca
rolum Ensiferum Novogrodien Parentem
et Fabianum Filium Roszczewskie Eorum
Bonor Glebno Obligatorios Possesores ~~Qui~~
~~Vos~~ et Quicq assia Indigentes Cum eadq de
Lege

Lege requisita Inhaerendo Mandati Suae au
the factae Alijsq Documentis Causam prae
sen Juvan ad Judn Praesens Parte ab al
tera Citt ad Videnq et audienq Ipsi ad so
lutionem Portionis summa ex summa ex
Bonis ob Serenissimi Stanislai Regis Polo
niae Leszczynscianis, Suprascripto ob J.
M. Nicolao Kępski Castelano Raciązi
en Steriliter decesso debita et quo vis
modo p Dyphtomate Solvix assecurata
post Fataq ejusq ob JM. Kempski Ca
stellani Raciazien Sterilis JM Actt avi
p Eundem olim M Josephum Rutkow
ski Judicem Trrem Dobrinen recepta
provenien post Sterilem Decessum pra
recensiti ob JM Castellani Raciąz ien
JM Actt p Caput ob JMae Marian
nae de Kępskie Sierakowska Aviae
Jure Naturali Succonis Cum provi
sione ad Alterum Tantum accreta respici
en quem ~~vestri~~ Ipsi Onus solutionis afficit
Sententia Judicij Ipsum Stringi Solutio
nem Instantaneum Demandari ac id qd
Juris erit Decidi Alias Citaone cae
premissa fusius in se obloquen In Di
em Hodiernam recte Caden et Devenien
Partibus ipsi utrisq et quae Jtri Mco
Maximiliano Brunone in Moyko
wy Comite Sierakowski Succamera
rio Pltus Plocen Ordinis Sti Stanislai
equite Actt p G Paulum Zotowski et
MM. Stanislao Wessel. Capitt Golumben
et Faustina de Zielińskie Primi ob Mci
Josephi Leonis Bini Nis Rutkowski Judicis
Trs ~~Vicegrodien~~ Dobrinen Secundi ad Praesens Voti
Invicem Congdy Parente adoptivo et Matre

tum

tum Mariano Simone Joanne et Constantia
Filiis et Filia Privignisq Rutkowskie Cit
et indicem p Gsd Mathiam Mazowiecki
atq Mtis Carolo Ensifero Novogroden Pa
rente et Fabiano Filio Kosciszewskie Cit
p Gsum Stephanum Woznicki ~~Coram Judicio~~
~~Praesen Comparen et seam Judtes Contro~~
~~verten quar Partium Controversijs in Jud~~
~~tum Inductis Exauditis~~ Judm decidendo
Citaonem Partis Actt Suum ad Judm editt
Controversijs Partium Exauditis Siquid
Causa Praesens Inveterata promovet
Proinde Judm Dilaonem Communicationis
Documentorum ad Causam praesentem spe
ctantium Juxta Ejusdem Legis prosequendi Judicio Trium Plur
Feria Secunda prius vel Pro
ximius ab hinc in Bielko ~~in Terminis~~
juxta suam Cadentiam lege deserendam Cele
brane Trium Parti Utriq dedit et Concessit pro
ut praesen dat et Concedit Conservan
do Trium Partibus Memoratis Utriq
in Praeallegatis Judicijs suis sine qua
vis adcitaone Comparendi Paratum Pe
renptorium In Continenti M R G P. Pau
lus Borowice de Borzewo Authus et
Juratus palam rqnit quia Ipsa Citaon
Literat Sigillatt p Judicijs Praesen
servien Editt Conc Praefatt Citt ad Bona
Gilinno Feria Secunda post Fm Circu
mcisionis Xti Dni ~~proxima~~ Ao praesen
~~[illegible]~~ detulit exportavit portavit Re
liquit et de Positione Notificavit de
quo Praesen ejusq Mtis Relao

Banitus G. Kozłowski p G G. Kozłowskie Pląsz
kowskie ac alios

In Trno Hodierno ex Relaone Authae Cujus
Tenor

Tenor Sequitur Talis. Actum Coram Judicio
advocatiali Civitatis Sae Regiae Maiestatis
Lipno Feria Secunda post Fm Circumcisio
nis Christi Nempe Die Tertia Mensis Janu
arij Ao Dni 1780. Coram Judicio Actisq ptibus
advocaq Civitt Sae Regiae Mttis Lipno Vacante
ad Praesen. Cttis Castren Bobrovnen Terrae Do
brinen prlter Comparens Mlis Rgni Gna
lis Providus Gasparus Marunkowicz de
Villa Vatowa Authus et Juratus Sanus
rgnvit Quia Ips Cittaonem Litt Sigillatt
pro Judicijs ~~Praesen~~ Communibus Trri
bus Plocen Tenoris Sequen Stanislaus
Augustus Dei Gratia Rex Poloniae Ma
gnus Dux Lithvaniae etc. Tibi Gso Anto
nio Koztowski de Persona Bonisq Tu
is gnaliter Omnibus Mandamus ut
in Trris Communibus Trribus Plo
censibus Feria Secunda Prius vel Pro
ximius ab hinc in Płocko ex Alter
nata Celebrane prlter ac Peremptorie
Compareas ad Instantiam Mcor
Vincentij Onuphrij Julliane Ma
rianne et Josephae Ot MM. Josephi
Koztowski Notarij Trris Plocen et
Elisabethis Plaskowska Invicem Con
jugum Filior et Filiar Minorenne
tum Mci Joannis Subdapiferi Par
navien ac Prlis Rdmi Andreae Archi
diaconi Pomeraniae Canonici Cathedrat
lis Varmien et Culmensis Plaskowskich
p Officium Crene Plocen Assignator Tu
tor ~~Citatt~~ Quite et quiae Minoren
nes in Assia Tutor Inhaerendo Do
cumentis Sibi Servien ex re Inseri Fo
ri Citant seu Potius ad Paratos An

teri

Anteriores Trnos Paratum Decrnon
Iniunctae Communicationis Docu
mentor Paratt Dilationem Maioris Pa
ratas Condemnationes Loco Peragendae
Executionis adcitat idq ad Videnq et au
dienq Te ante Omnia ad Satisfactionem
Decro Communicationis Documentor
et Dilationis Majoris Sententia pe
dieji Ntri Stringi Quibus Satisfactis
Solutionem Summar Unius Du
or Millium Quingentor Trigin
ta Trium Florenor et Grossor Decem
Polonor in aurea Moneta quemli
bet Aureum ~~[illegible]~~ Sexdecim
Florenis et Grossis Tribus Argen
teis Numerando Scripto Certo Ma
nuali in Karnigovo die Vigesima
Nona Decembris Ao 1766 Datuatt
assecuratt et Actt Castren Plocen Feria
Tertia pt Fri Sr Innocentium Mar
tyr eoq Anno sup Molendioso in Stu
vio Skrwa in Bonis Choben Sitt Mo
do Obligatorio inscriptt alterius Cen
tum Gynsq ac Quotae Duor aureor
Hungaricatt Seoni vis Scriptis
ob Mco Josepho Kostowski Nota
rio Trri Plocen Suor Actt Mino
rennium Parenti Assecuratt Men
tionatoq Scripta superius de Da
ta expresso indigitanq una Cum
Provisionibus abesse provenien
indilatam assignari in Sublationem
Processus Penis affici litis Expen
sas Refundi ac id quod Juris erit
decidi et Sententiari Sis ergo Paritu
rus et Judtter Responsurus Datum
in Plocko Feria Quarta post Fri
Scti Thomae Anno Dni Millesi

Millesimo Septingentesimo Septuagesimo Nono ad Ill. Conc. G. Antonium Kozłowski Die hodierna in actu Contenta ad Bona Chocien detulit exportavit Posuit reliquit de quo Praesens ejusq. Mlis Relav. ex Actis advocatae Civitatis Sae Regiae Maiestatis in Lipno Reserdn Josephus manu propria Damiański Locus Sigilli Civitatis Ejusdem advocatialis. In Diem Hodiernam Recte Caden. et Devenien. Partibus Ipsis et quidem Mcis Vincentio Onuphrio Tulliana Marianna et Josepha ob. Mm Josephi Kozłowski Notarij Trns Plocen. ac Helisabethis de Pląskowskie Conjugum Filijs et Filiabus Kozłowskie tum Meo Joanne Subdapifero Parnavien. ac Prli Rndno Andrea Archidiacono Pomeranice Canonico Cathedrali Varmien. et Culmen. Pląskowskie Eorum Meor. Kozłowskich Tutoribus Actis p. Gsum Nicodemum Skwarski Inserum Plenten. et Quoniam G. Antonius Kozłowski Citt. praesenti in Trno disparet et se Condemnare pmittit Proinde Praefata Pars Actis Coram Judicio Praesen. Comparens et Tum eumq. Hodiernum p. Totum Judicior. Modernor. Tractum Itme attentans Memoratt. Citt. ad Jus Juridice p. MRGP. Paulum Borzewicz de Borzewo Authum et Juratum Tribus et Ultra Juris Formam Vicibus Quator Clamatt. et Vocatt. non tamen Comparen. idq. in Trno ex Adcitaone Loco pagendae Executionis # in Negotio vero Principali rne Contraventionis Decis non Solutionisq. Summar. Unius Duor. Millium Quingentor. Triginta Trium Florenor. Grossor. Decem Polonor. Alterius Centum Tynsz. ac Quotae Duor. Aureor. Hungaricatum ad Scripta Scorsiva ab Ob. Meo Kozłowski Notario Trni Plocen. Acomodatar. Cum provisionibus

edita devenien. approbatae anteriori Processu in lucem ultimanae sortis finalis ac Indilatae faciendae Executionis. proveniendum

alias in toto seu prototo Lucro Nego
tij sui Principatis admittente Judicio Pre
sen Ulteriorq sibi p Judm loca ea in
Causa fieri et Exequi Postulavit et
Judm Praesens Juri Communi Postu
lationiq Partis actt uti Licite annu
enq Poenam Baonis in omni casu Lucri hac in Cau
sa obtentam decrevit praesentibusq
decernit et ad Publicanq eanq Baonis
Poenam Suprascrum Mlem Judlem addi
dit et Deputavit qui Mlis Satisfa
cienq Deputationi Lucae Memorato
Baonis Poenam Modo premisso ob
tentam ac Ipsimet Citto praesen in Trmo
Disparem esse Banitum Juri Commu
ni Contrarium et Rebellem hic in Atri
o Stubae Judlis ac in alijs Locis Pu
blicaoni Solitis praesen Plurima No
bilitate ad Judicia Moderna forumq
Publicum Congregata alta sua praeco
nica et Sonorosa Voce proclama
vit Publicavit et ad Notitiam Om
nium protunc Praesen in dubium
deduxit de quo Praesen idem Mlis e
Loco Publicaonis suum ad Judm re
diens fecit Relaonem postquam
publicatto ut premissum est Baonis
Poenam Judm Praesens Trme Plocen pro
facienda Juris Communis Executione Ca
usam hanc cum toto ejus effectu
ac Partibus ipsis ad Mcum Loci Ca
pitaneum seu Mcos Locor Capita
neos sub cujus vel quor Jurisdicti
one praefatus Citto cum Bonis suis
~~[illegible]~~ Consistit et ~~[illegible]~~ residet remisit remit
titq praesentibus.

Decretum Condescensionis Jnr GG Lutominskie
Osuchie Kostowskie et M Kadłubowski

In Trmo Hodierno ex Adcitatione Trm
tumq Relaone Autna Castren Plocen
quar

quar et quiq adcitationis Tenor Sequit Talis
Stanislaus Augustus Dei Gratia Rex
Poloniae magnus Dux Lithvaniae etc.
Vobis MM Paulo Kadłubowski Judici
Trni vissogrodien Leoni Thesaurario Sier
pcen Parenti Sebestiano Caietano
Illri Adm Rndo Valentino atq Sophiae
M Ignatij Mierkiewicz Ensiferis Bra
clavien Conti Filijs et Filiae Kosto
wskim ex ob MM Francisca Kosińska
pcreatis Ludovinae de Kosińskie ob M
Pauli Zorawski Subdapiferi Orszanen
filio et per Decretum Judicij Ntri de
clarato ejdem M Zorawska Curato
ri atq GG Josepho Sophiae G Valentini
Cieslinski Salomeae G Josephi Szumański
~~Relicta~~ Rosaliae G Adami Białoskorski Con
sortibus Osieckim ob Gsi Alexandri Osiec
ki Cum ob Victoria Kadłubowska pcre
atis Filio et Filiabus tum Succoribus
ob GG Josephae G Ignatij Gliński et Fran
ciscae ob G Constantini Szumański Contum
Osieckich ob M Pauli Jaroszewski Succa
merarij Pltus Plocen Steriliter de hac
Luce decessi Naturalibus Succoribus Bo
nor Mlice Januty Alior Heredibus The
odoro Norberto Illi Adm Rndo Floriano Prae
posito Raciązien fratribus Jnr vos
Germanis Jaroszewskim Comne Bonor
Mlicki Januty Obory kucki Kosztany
ac Sortium in Kozikí quovismodo et
Juris Titulo pesejtenbus de Personis Bonisq
vestris glter obus mandamus ut in Trnis
Communibus Trnibus Plocen Juxta Cadentiam
Suam Lege Descran in Ptocko ex Alterna
ta Alebrand pltes ac peremptorie Con
pareatis ad Instantiam GG Francisci et Ca
tharinae de Gierzyńskie Mathiae Petro
nellae itiq de Gierzyńskie Utrorq Conju
gum Lutomirskich Ad quivos et quiq

Contes

Contes Actt cum suor jam vero vos
Cittae Maritatae cum vestror Maritor te
autem M. Zorawska cum Curatoris autho-
ritatibus et Assijs Inhaerenq Maonibus
suis Authe factt aliisq Documentis Cau
sam Esenq juvanq Citant seu potius
ad parata Decreta injunctt Condnum pa-
ratt Dilaones quasvis paratt Limitaones
progationes paratt Condemnationem sup
te M. Kozłowski Parens obtentt paratt
quosvis Trnos et Gradus Juris melioranq
Eosq revificatorie revificanq Vobis Causam
et Actionem Morte ob G Lucia de Chraplew
skie Jaroszewska vestri GG ac Illris
Rnde Jaroszewscy Matris Interruptt adci
tant p Eo Quatenus vos Jura et Docu
menta vestra ad Sortes Br Mlice Ko
ziki Kosztery Obory Kuchia Jarnuty
dictt Gierzynszczyzna Mliczyzna et
Kierszczyzna se Actt tem Jure Naturae
pt ob Actricem Contem Parentem qm
etiam a Successoribus ob GG Stanislai
Kierski ac Stanislai Mlicki Jure
perpetuae Donationis acquisitt Actt
haereditt Quae et Quanta Circa se
habitt et vi jureq Possessioni Eorq
insistitis quem vri onus magis
afficit reproducatis quibus repro
ductt Summas quae et quantae
ex documentis vris apparebunt vosque

Legitime concert

Concernere videbuntur Levatis de Levatis
Quietatis de Sortibus et Agris Conde
descendatis et eosque sibi Actis in
Eoque Statu et ~~flo~~ flore put Eosque
in vram possessionem apprehen
distis dimittatis in Casu vero
non reproductionis Jurium Calculum
de Eisque Sortibus reddatis pretensio
nes fundi ~~Bonificatis~~ bonificetis Statuitio=
nem Subditorum profugorum curetis
Quare Citamini et adcitamini ad
videndum et audiendum non attentis tam
Submissione per Ob Gsum Antonium Gie
nyrski Ob Gg Lutomirskich Parentem quasi
modo Oblatae Recognoscen resignationis Super
Sortes in Bonis Mlice Kosztery Sitam in Rem
olim Gsi Thomae Jaroszewski Camerarij Granici
alis Plocensis manualiter datae et per Eundem
olim Glamerarium ultra assensum Ob Actis Parentis
pro resui procurata tempestive a prima Noti
tia vitiata quam alijs quibusvis Transactionibus
authis et Manualibus si quae Cum damno et
praeiudicio Intercesserant quinimo Cassatis ad
reproductionem Jurium et Documentorum Vestrorum
quorum in Fundamento Possesioni Sortium Bi
Mlice Kosztery, Obory, Kozilki, Jarmity ac ~~[illegible]~~
Dictarum Gierzynszczyzna Kierszczyzna et Mli
czyzna Actis Hereditis Insistitis Sententia Judi
cij Nostri Stringi quibus reproductis ad Le
vationem Summarum si quae Juste et Ltme Appa
ruerint vosque Ltme Concernerint Iniungi Dimi
ssionem Sortium Praefatorum Una Cum dando Cal
culo Decerni Statuitionem Subditorum profugorum
Demandari pretensiones Quasvis Bonificari Tran
sactiones authas et Manuales Prejudicium Actis
Inferre Cassari Condescensionem Iteratoriam ad Bo
ne

Mlice, Koszter y Obory, Kozilki Jamuty Kuczka
cum Ordine Cognitionis Pretensionum fundi ad inveni
Calculi Bonificationis Praetensionum Segre
gationisq a Vestris Sortibus Actis hereditis
Sortium ac Exdivisionis perficiciensq assignari
penas in Sublationem Condemnationis Progari
Te autem Mce Zerawski subdassiferiq Omna
nem ad praebenq M Tuae Matri Curatoriam adigi
acid quod Juris erit decidi et Sententiaritatis
Parituri et Judicialiter responsuri Dato in Plocko
Feria Quinta ante Fm Circumcisionis Xti Dni
Anno Ejusdem 1779no. Relationes vero Tenor
ejusmodi Actum in Castro Plocensi idq
Sub Celebratione Judiciorum Feria Tertia post
Festum Circumcisionis Christi Domini Proxi
ma Scilicet Die Quarta Mensis Januarij Ao
ejusdem 1780. Coram Officio Actisq praeter Crem Capit
Plocen pr̄lter Comparens MRSP Paulus Przybyl
de Mlice Kosztyny authus et Juratus Pal an
recognovit Quia Ipse Citationem literalis Sigilli
pro Judicijs Trribus Plocen in Plocko ex Al
ternata Celebranq servien Tenoris Sequentis Sta
nislaus Augustus Dei Gratia Rex Poloniae etc. Vobis
Gsis Catharinae Gsi Francisci Petronellae Gnosi
mathiae Lutomirskich Contibus olim Gsi Fran
cis Antonij Girzynski Filiabus ac Ipsmet Ma
ritis de Personis Bonisq Vestris qualiter
Omnibus Mandamus ut in Trris Communibus
Trribus Plocen Feria Secunda Prius Proxi
miusve Juxta Suam Cadentiam ex Alternata
in Plocko Celebranq pr̄lter ac peremptorie Com
pareatis ad Instantiam Illris Adm Rndi Floriani
Notarij Consistorij Plocen et Prepositi Racią
ziensis et Gsor Norberti et Theodori Jarozewskich
Bor Mlice Jamuty Kosztyny ac Aliorum heredum
et Possessorum Actorum qui vos et quidem Contes
in Assia maritorum inhaerendo Submissioni
Certae Manuali Dedicto Eius in Mlice Die
23 Januarij 1792 ao p Predictos ob Gsos anto
nium Parentem et Adamum Patrium Gierzynskie

in Personam Ob Gni Thomae Jaroszewski Ca
merarij Granitialis Plocen Suos Actt Parentis
Datae et Actis Cren Plocen Feria sexta post
Cineres Scilicet Die Tertia Mensis Martij
Anno 1775to. Oblatuatae tum Maone Suae
Coram Actis Authis Regni factae ac Alijs
Documentis Causam praesen Suffragen Ci
tant seu Potius post Translapsum Ter
minum et Paratam Condemnaonem Sup Vo
bis GG Lutomirscy in Judicijs Cren Plocen
obtentt Paratt quo vit Tmos et Juris Spa
dus ad citant idq ad videns et audiens atten
tans Vos ad recognoscens Danaonem Superior
les Pr Mlice Kosetery et Obory virtute Ejusd
Submissionis Sententia Judicij Ntri Stringi
levaonem Restantis Summae pro Pretio Con
dictatae ex Summa Quadringentor Florenor
Polone Effectiue demandari Maoned Per
supradictam Ob Gni Antonium Gierzynski Vestri
Gni Lutomirscy Motio corrosive ac Circum
scriptive factt cum Poenis Sup vobis Progan
Eliminans Declarari Transactiones Quasdam
per Vos Suspectitie et illegaliter in Pre
judicium Actt Acquisitas Cassari in Sabla
onem Condemnaonis Penis Mente Legis
Prorogari Ceteraq pro Causae Praesen Exi
gentia decidi et Sententiari Litis Parita
ri et Judlter responsuri Datum in Plocho
Fra Secunda post Fm Circumcisionis Chri
sti Dni proxima Anno Domini 1780. Edictt
Cone Praefatt Citt ad Bona Mlice Kostery
die hesterna Actt hunc praeden detulit ex
portavit Posuit Reliquit ed De Positio
ne Notificavit de quo praesen idem Mlis
fecit Relaonem ex Actis Castren Capitt
Plocen resorum Wornicki Manu propria Lt Pe
ntowski locus Sigilli Castri ejusd ~~alia Citta~~
Diem hodiernam recte Cadente et Deveniente
~~ore eadem~~ ~~praemissa Jusius in se~~ Obloquente
Partibus ipsis Unisq et Quidem

et Theodori Jaroszewskich Camerariae Grani
tialium Plocen Bonor Mlice et Jamuty
Heredum Cond eosq Gsos Lutomirskie Sibi ab In
vicem idem ad Judm edidit Deidenq Controversijs Cond
Prtium Exauditis quoniam Decra Anteriora tam
Sui Judicij Iniunctae Condnis ~~Judicij Sui Cond~~
qm in Fundo Bor Mlice Jamuty Subsecuti
Suum non Sunt Sortita effectum Proinde in Or
dine Effectuationis seu Continuationis Eorunq Ne
cessariam esse Iterati Codnem in Fundum Br Mlice,
Koziki, Kosztory, Jamuty, Judicij Sui Aut Gsor Ca
merarior Trium Plocen Capitt tempore facta Tem
pestiva Avisaone Conducendorum adinvenit
quod Judm Sive Offm Cameriale Duor Ubi tres
Unius ubi Duo Absentia non Obstanq Mutuo Par
tium Sumptu Condescensurum Ante Omnia Compor
taonem Documentor haereditatem Sortium ob Gsi
Joannis Girzenski Enucleantium et Eorq quae
ad Causam praesen Spectare Debebunt Pvia Com
probaone Juratoria In Anteriori Actu Condnis
~~ac in Fundo Prolati in toto exequit~~ Inhoatam
Eamq Continuando Demandabit Quibus Com
portatis Regulam Anterior Decretor Iniunctae
Condnis ac in Fundo Prolati in toto exequet
et Continuabit Partesq in Omnibus et Sin
gulis Pretensionibus previa Omnimmoda
Satisfactione pro re Cujus interent nihil In
tactum et Irresolutt relinquend pro Exigen
tia Legis Justitiae Documentor ac Trnor
finaliter Decidet disjudicabit et Mode
rabitur Cujus Decisioni Partes Parere et Ju
dicatum Pati sub Poena Baonis illo in Trno
Condescensionis Super Parte Contraveniente Pu
blicand Debebunt Luita Poena Quatuordecem
marcar Pot prti p Partem Compensanq Ju
diciotoliq ab Utraq Parte Solvend Pro quo Condnis
Termino Partes quos Voluerint et Negotium Popo
scerit adeitent adeitandi Cum Potestate formandq

Gsis Francisco et Catharina de Gierzyńskie
thia et Petronella ibidem de Girzeńskie Uttrisq
jugibus Lutomirskie actt et Citt per Maritos
et Contium Suam Nominibus pmlter Mcum
Paulum Kadłubowski Judice Trri Vissogro
diensi Citt p Gsum Josephum Łosowski Mcum
Leone Kozłowski Thesaurario Sierpcensi
Citato et Indicem per Eunem Gsis Josepho Sophi
Gsi Valentini Cieslinski Conte Osieckie Citt p
Josephum Lempicki Mcis Sebastiano et
Caietano Thesaurarie Sieprcen ac Ilrim Adm
Reverendo Valentino Clerico atq Sophia Mci
Ignatij Mickiewicz Conte Kozłowskie
Citt et Indicem p Gsum Bonaventuram Ciot
kowski Inserum Plenipotentem Ilrim Adm
Rdo Floriano Praepto Raciazien ac Mcis
Theodoro et Norberto Jaroszewskie Citt et
actt p S. Mathiam Masowiecki Mcis
Ludovica Kosińska ob Mcum Pauli Zo
rawski Subdapiferi Orszanen Relicta Conte
Vidua Matre et Bartholomeo "Zorawski Filio
et p Decrum Judicij Presen Assignato Cu
ratore Citt et Indicem p S Petrum Rudowski
Inserum Plenipotentem Successoribus olim Gsis
Josephae Gsi Ignatij Glińskie et Franci
scae ob Gsi Constantini Szumańskie Contium
Osieckich Citt per Eunem Gsis Salomea Gsi
Josephi Szumańskie Rosalia G Adami
Białłoskorski Contibus Osieckie Citt et
Indicem per Eunem Coram Judicio Praesen
Comparen et Secum Judlter Controverten
quar. Partium Controversijs in Judm
Suum inductis exauditis Judm Deciden
Citationes tam et Parte Gsor Lutomir
skich pro Satisfactione Decrum Iniuncta
Condnis Judicij Sui Contra Secessores Ja
roszevianos quam e anverso Prlis Adm
Rdi Prepositi Raciązien et MM Norberti
et Theodori

Continuant etrus Sexta

et Theodori Jaroszewskich Camerariae Grani
tialium Plocen Bonor Mlice et Jamuty
Heredum Cond eosq Gsos Lutomirskie Sibi ab In
vicem idem ad Judm edidit Deidenq Controversijs Cariq
Prtium Exauditis quoniam Decra Anteriora tem
Sui Judicij Iniunctae Condnis ~~Judicij Sui Cond~~
qm in fundo Bor Mlice Jamuty Subsecutt
Suum non Sunt Sortita effectum Proinde in Or
dine Effectuationis seu Continuationis Eorunq Ne
cessariam esse Iterato Codnem in Fundum Bor Mlice,
Kozilki, Kosztery, Jamuty, Judicij Qui Aut Gsor Ca
merarior Trrium Plocen Capitt tempore facta Tem
pestiva Avisaone Conducendorum adinvenit
quod Judm Sive Offm Cameriale Duor Ubi tres
Unius ubi Duo Absentia non Obstanq Mutuo Par
tium Sumptu Condescensurum Ante Omnia Compor
taonem Documentor haereditatem Sortium ob Gsi
Joannis Girzenski Enucleantium et Eor quae
ad Causam praesen Spectare Debebunt Pvia Con
probaone Juratoria In Anteriori Actu Condnis
~~ac in Fundo Prolati in toto exequit~~ Inhoatam
Eamq Continuando Demandabit Quibus Con
portatis Regulam Anterior Decretor Iniunctae
Condnis ac in Fundo Prolati in toto exequet
et Continuabit Partesq in Omnibus et Sin
gulis Pretensionibus previa Omnimmoda
Satisfactione pro re Cujus interest nihil In
tactum et Irresolutt relinquenq pro Exigen
tia Legis Justitiae Documentor ac Trnor
finaliter Decidet disjudicabit et Mode
rabitur Cujus Decisioni Partes Parere et Ju
dicatum Pati sub Poena Baonis illo in Trno
Condescensionis Super Parte Contraveniente Pu
blicanq Debebunt Luita Poena Quatuordecem
marcar Pot prti p Partem Compensanq Ju
diciotoliq ab Utraq Parte Solvenq Pro quo Condnis
Termino Partes quos Voluerint et Negotium Popo
scerit adeitent adeitandi Cum Potestate formandq

Actoratuum et Trnor edendor si quis eor Affe
ctaverit sub Rigore quo supra Comparere
tenebunt Decrn Praesen vigore In Continenti
MRGP. Paulus Borzewicz de Borzewo Authus
et Juratus Palam recognovit Quia Ipsi
Citaonem Literatt Sigtt pro Judicijs Praesen ter
vien editt Cons Praefatt Citt ad bona Mlicetho
szyny obory Tarnisky Juxta Datt in Citaone positt
~~[illegible]~~
~~[illegible]~~
detulit Expertavit Posuit Reliquit et
de Positione Notificavit de quo Ejusq Mlis
Relao

Decrum Condnus inr Mcum Umiński Capitt
Bielscen et Gsum Matheum Stanisławski

In Termino hodierno ex Relaone Authae Castren
Vissogrodien tumq ex Adcitaone Tri Plocensi quae
et quae Relaones tenor sequit Talis Actum in Ca
stro Vissogrodiensi Die Undecima Mensis Januarij
Ao Dni 1780. Coram officio Actisq praesen Coen
Capitt Vissogrodien pller Comparens MRGP. Joannes
Marcinkowski Authus et Juratus in Vim suae Verae
ac Fidelis Relaonis palam ac Libere recognovit
Quia Ipsi Infrascriptae Citaonis Copiam Similem
Literatt Sigillatt Unius Ejusq Essentiae ex Parte
Mci Umiński et Gsor Raciązki atq Piegłowski Cons
Stanisławski Pro Judicijs Tribus Plocen Servien
editt in Tenore sequenti Stanislaus Augustus
Dei Gratia Rex Poloniae Magnus Dux Lituaniae
Russiae Prussiae etc. Tibi Gso Matheo Stanisławski
Capitaneatus Bielscen Anteacto Tenutario Posse
sori de Persona Bonisq Tuis gnaliter Omnibus
Mandamus ut In Trnis Communibus Trribus
Plocen Feria Secunda Prius vel Proximius ~~[illegible]~~
abhinc in Plocho juxta suam Cadentiam ex Alter
nata Celebraonem pter ac Peremptorie Compareas
ad Instantiam Mci Hilarij Umiński Capitanej Biel
scen Domini et Gsor Antonij Raciązki pdictor Bor
Comissarij tum Cujusvis Mnis Piegłowski Plenipo
tentis Dicti Mci Capitanej atq Subditor de Ejsq

deb pdt

De Ejus Bonis Celeriorem Adq̃uisite Inhærendo
Documentis Cautam Prem Suffragañ ac Prouinciæ
Coram dictis Authis Regni Justis et faciend exhibo
Delicti Citam Seu potius loco pagendæ Executoriæ
ad Parat Condemnacionem Parat quosvis Impend
et Juris Gradus Adita et proeò Juriste Optimis
Bonis Capit Rituq; Ecclesiæ Cathedralis
Generis Munus Administrationis in Vitis Necessi
tatibus fundi aliquod Millia in Coemptionem Seu
Inventarior Curialiu Varij Generis qm Subditis
Juvaminum tum Reparacionem Ecclesiæ ac ad Optimum
Statum Eorum Decimi deductionem ad fideles
Manus a se dict Mio Capitaneo accepisti Hoc
ptis Itaq; pro predicta Summa Inventarijs da
tis Subditis Juvaminibus Subsecutaq; reparatione
Bonor ad se dict cum expostulatione Contractus
Dicti Ecclesiæ Tenutarij Venisti Ipsaq; Contra
ctum a se dict Obtinuisti Deinde reverendo ad
Pium Placen Juventutis Pretator Ecclesiæ Solvenst
Conscripsisti relegatoq; tibi dict cer Inventario
Manu Tua Consero in fundamento Ejusq;
Contractus Bona alledicti in Possessionem
Quam Apprehendisti in quibus p Sex Annos
Commanendo non modo Ullam Reparatio
nem fecisti Venum etiam Edificia Curiulia qm
(Methonalia) per non Contectionem Stramineam
Non Correctionem Comunem Supine desolasti; Sylvam
Betu Ecclesiæ Tum p Necessitate foci quam ad Praedia
rium Ecclesiæ Varijs Hominibus excindere per
mitendo dewastasti Campos tam Themalem quam Ver
nalem ita ut in Quam Possessionem apprehendisti
non reseminasti ac non in bene Culto Agro Consemi
nasti In Campo Vernali ex quarto Manipulo Ali
jus Hominibus Aores inseminare permisisti
virgo non totalis Insemiñaciones deperdendo Ju
Inventario in Fundo sibi Relicta Secundum
Inventarium non restituisti quæ autem Reli
quisti ad quosvis Labores Multa Nimis Labo
ribus inucrata Reperiuntur Nonnulla et ex Valeta
sunt Similiter et Subditis Juvamina per
Nimiam cor Laboribus prestionem Nonnulla

Mutilasti

Nonnulla exhalasti, Res varias Mobiles
Fundi tum ea ad Rem Economicam Spectanc
Curnus Cum requisitis loramenta ac alia Mo
bilia Inventario Specificata non restituisti
Subditos sine Omni Compassione aliquoties
enormiter et modo Impracticato verberasti per Ni
miam eorum oppressionem nonnullos pre
fugasti Nonnullis Morbi Gravis et Di
uturni Causa extitisti se Actt Gsos Kaciąski
et Piegłowski ad Occupanda dicta Bona ad
venienc laesisti postposuisti Comminaones Va
rias Propalasti Nonnullas Contribuones ad
Thesaurum Rgni persolvi debitas Non per
solvisti Campum Magorcum Circa Rumati
onem Colere non Curasti aliaq Damna Vide
tias et Iniurias peregisti pro quo Citaris et adci
taris ad videnc et audienc te ad Bonificationem
Quarumvis Actt Extensionum Sententia Judicij
Nrm Stringi ad extraditionem Inventarior
ac Rer Mobilium Variar pro Necessitate fundi
servien pro Te intercepta Compelli seu Valorem
in Casu non Extraditionis eorundem Persolvi
pro Peractis Violentijs Poenis Exemplaribus
mulctari Solutionem quarvis Summar
ate provenien Iniungi Condnem ad Bona Ce
kanowo assignari in Sublaonem Condnis
Poenas extendi Litis expensas Compensari
acidquod Jus et Equitas Poposcerit Statui
et Sententiari sis Pariturus et Responsurus
Datt in Plocko Feria Secunda post Fem
Sr Omnium proxa Ae Dni 1779. ad Ba
Danisewo Die Tertia Mense et Anno Prae
sen detulit exportavit Posuit et Reli
quit de quo praesen idem Mlis Secrt
Relaonem Skwarski Manu propria Ltum
per Tarczewski Locus Sigilli Castri

Ejusq

adcitaonis vero Tris Placen Series Ejus Modi Sta
nislaus Augustus Dej Gratia Rex Polonie &c
Vobis M. Hilario Ummir Sci Capitli Bilscen
et S. Josepho Reg Tarnowski de Primo Nomis q Ve
stris gnaliter ambos Mandamus ut in Primis
Communibus Tribus Placen Feria Secunda
prius proximius vo abhinc Justa fuan
Cadentiam ex alternato in Plocio Celebran
pitted ac Peremptorie Compareatis ad Jnu
stantiam Dni Mathej Starnistawski Pst Celia
nowo ad Capitaneatur Bilscen Spectand ar
cacti Tenutarij Possesoris &c qui vos Jnte
rendo Maoni Luce Coram Actis Authis
kgni facta ac Alijs Documentis Causam
procesen Juvan Citat idq pro eò Quia Vos et
quil hr Capitli Regestrum Jnventarium &
rij Generis actorias Supellectilis Domestic
Jn Fundo pnominat Pst Celianowo Exi
sten circa Jnpleationem Sui ad Possessionis Te
nutarie coram Pst Celianowo et alios ad Ca
pitaneatur Bilscen pertinen per se acta Con
scriptur nescitur qua exre accepisti et Jpe Jth
hucusq restituere recusasti Jn semi nationes
q se acta in Prefat Bonis Celianowo Auctas
non Bonificassi Parata Recurriam in Varias Ra
capitates tui Regestro Specificata q se acta ex
positis non Exhibisti Jmo non data Libi Adhuc Dila
in Complio respectiue Jnventarium Curiæ Varsj
Generis qr Subditis Juvaminum in Repa
rationem Premisorum Pst receptis et isden in
Melior Statu qr Sibi ad dimissa fuerant
respectu Desolationis Prefator Bonor Restituti
onis Jnventarium Prosugationis Subditor Depur
dationis Jnseminationibus Aliar Circumster
tiar Maone Coram actis hr Dni Regtor Sci
Citis tui et Ejusdem Ummir Sci Capitli Mne
Coram Actis Quo Placen Indebite Facta Circum
scriptionis Jmoq vio ad Judm Nrum Jnstitutis
se acta Jniuste aggravatis Condren Superedere
Subdole obtinuisti Pro quibus Premisorum
Citationi idq ad videndum et audiendum Vos de u Potig
te Mentis Ummir Sci Capitli Bilscen ad Comper
tendum ejusdem Regestri Jnventario ac Totius Supel
lectilis Domestic Conscripto q te acta accepta Sen
tentia Judicij Nri Strinxi Condren ad Tobies Dicto

Bona

Cekanowo in Ordine Cognoscendar Pretensio
nem ex eodem fundo Emicare Demandari So
lutionem Variar Summar Reiestro Scorsivo
Specificat per Actt in Necessitatem Sui Et
rogatt Iniungi Poenas mte Sui Actt Maone
Circum Scriptionis Super Vobis extendi Con
demnaonem In Judicio Ntro Subdole et In
Nullo Negotio Obtentt Sine Poenis Cassari
In Actoratu Vestri Incompetenter Actionem
~~Poenis Cassari in Actoratu Vestri Incom~~ pe
~~tenter Actionem~~ Decerni nec ~~non~~ non Scorsivis
Poenis Rne Sui Actt processu Indebitae ag
gravaonis Affici litis Expensas Refundi acid
quod Jus aequitas Negotiumq Causae Praesen
poposcerit Conc Vos Statui Decidi et Senten
tiari Litis Tmo advenien Partium et Judlter
ad haec et alia fusius Vobis Ordenus pro
penene Responsuri Datt in Plocko Feria Se
cunda pridie Festi Sti Thomae Apli proxi
ma anno Dni 1779no In Diem Stod ier
nam recte Caden et devenien Ptibus ipsi Umq
Aquie Mco Hilario Uminski Capitt Bicz
scen Dnar Actt et Citt et Gsio Antonio Raciechi
conne Br Capitaneatus Bilscen Comissario
Actt tum Josepho Pigtawski Citt et Actt atq
Subditis de Eisc Bonis Actt p G Antonium Ra
ciechi Suo et Supra scror Mtr prlter Gso Ma
theo Stanisławski Citt et Actt prlter Coram
Judicio praesen Comparen et secum Judicia
liter Controvertentibus quae Ptium Controver
sijs in Judm suum Inductis exauditis Judm
praesens Decidene Citaones Partium Utrarq
Suum ad Judm editas Controversijs Partium
exauditis Quoniam Causa praesen Inter
Partes Suprascras respectu Variar Preten
sionum ex Tenuta Br Cekanowo ad Capi
taneatum Bilscen Spectane Emicane prae
sen in Judicio vertitur quae sine Condescen
sione decidi Nequit Proinde Judm Praesens
necessariam esse, Comnem ad Fundum Prenominatt
Br Cekanowo Judicij Sui aut Gsor Camera
rior Tmum Plocen Unius absentia non
fundi assignari in reminaonem in Gsat Bona Cekanowo importatt et aliar Ptensionum

Mutuo Partium Sumptu et Pro Feria
Tertia post Dm Conductus Paschae in
anno Praesenti adinvenit Quod Judm
Sive Gsi Camerarij Conducens Condescensuri
Sive unus Mcus Judex vel Camerarius
Conducendus Condescensurus Ante Omnia
Comportationem Documentor Contractum
Arendatoriorum ac Inventarij et Regestri Rer
mobilium totiusq Suppellectilis Domesti
cae Iniunget quibus Comportatis de Antiquo
et Moderno Statu Inquiret et Confronta
bit de Desolatione Sive Reparatione
Auctis vel Deperditis Inseminaonibus
Investigabit Inquisitiones, si Necessitas
postulaverit expediet Juramenta p Opor
tunitate Negotij excipiet Bonificaonem
Praetensionum Si cui et a quo Juste debebit
Iniunget Soluonem Summar a quo Debebit
demandabit Poenas Super quo interesit
Irrogabit Rigores Decretor Annectet Tmo
Prefiget Ptesq in Omnibus et Singulis
Praetensionibus ad se ab Invicem habitis
Nihil intactum et irresolutum relinquens
pro Exigentia Legis Justitiae ad Contenta
Tnor et Maonum ac Documentor tum
Regestror finaliter decidet disjudicabit
ac Moderabit Cujus vel quor Decisioni
Partes Utraeq parere et acquiescere ac Judi
catum Pati idq sub Poena Baonis illo
in Tmo Condnis Sup Pte Contravenien Publi
cane Debebunt ac tenebunt Licita Poena Sim
plici Quatuordecim Marcar Pots Pti p Partem
Compensand Judicio suo totie per Utramq
Partem solvens pro quo Condnis Tmo Ptes
quos voluerint et Negotium Causae Praeser
Poposcerit adcitent adcitandi sub Simili Ri
gore quo supra Compareant et Judicatum
Patiant Quo vero Spectat Condemnaonem

in Antecactis Judicijs ~~Lijs~~ in Bielsko
Celebratis Super Gso Matheo ~~[illegible]~~
Eoq in Negotio Obtento Judicium Eanq Consentien
Parte Actorea Principaliter Agente Sine Reenis
Cassat Decri Praeser Vigore. In Continenti
MRGP. Paulus Borzewicz de Borzewo
Emethonum Actthus et Juratus Palan
Rgnit quia Ipsi Citaonem Literalem ~~[illegible]~~
Sigillatt pro Judicijs Praesen. Servien edit
Cone Praefatos Citt ad Bona Cekanowo Juxta Datt
in Cione Positt anno ~~praesenti [illegible]~~
~~[illegible]~~ detulit
exportavit Posuit Reliquit et de Posi
tione Notificavit de quo Praeser idem
Mlis fecit Relaonem Quam quia Rela
tionem ad Cassanq Servien Jq Gsus Stanisla
wski Actor satisfaciendo Legi approbavit
Confirmavit et Ratificavit prout Praeser
approbat Confirmat et Ratificat Praeser
Sua Regni Pmissa firmanq

Banitus M. Bartholomeus Zakrzewski pro Gsu
Gregorium Kondracki

In Trmo Hodierno ex Decro anteriori Judi
cijsici eductae inquisitionis in Bielsko Sa
batho post Fm Sancti Francisci Confesso
ris proxima Scilicet Die Nona Mensis Octobris
Ao proxime elapso 1779no Inter Gsum Gre
gorium Kondracki Actt ab Una et MM. Ba
rtholomeum Zakrzewski Vexilliferum Zawskrzen
et Norbertum Jaroszewski Camerarium Granici
alem Plocen Parte ab Altera Lato quo Medi
ante in Causa Praesen Intuitu aequae Actt Pro
priae Valoris Viginti Aureorum Hungaricatt
Constantis Cum Epipisio Quatuor Aureorum
Hungaricatt "per Milites Confederatos" Interceptionis et apud M. Ja
roszewski derelictae et postmodum ad Mum
Zakrzewski deventae ad Multos q Sui Actt

requisi

requisitiones Sibi Actt non Extraditionis
circa quae requisitionem ejusq Equae Sui Actt
propriae Laesionis Irrealiumq nunquam dedu
cenq obiectionis Concussionum Variarum Sibi
Actt Inflictionis ac Aliarum Circumstantiarum
Anterioribus Originalibus Terminis Compre
hensarum Decretum eductae post praestita per
Ptes Utrasq tam in Probationem quam Emun
dationem Sup in Corruptionem Testium Ju
ramenta Inquisitionis p Judn praesens Tnae
Plocen Ptibus Utrisq est Concessum Tmus
line ulla Citatione Comparendi Peren
ptorium est praefixum alia Decreto eoq Praemis
sa fusius in se obloquente Judicem Et Hodie
nam recte Caden et Devenien Ptibus Ipsis
[illegible] et quidem G Gregorio Kondracki Actt
Pltr et M Norberto Jaroszewski Camerariae
Graniciali Plocen Citt et Judicem p Gsum
Mathiam Mazowiecki et Quoniam M
Bartholomeus Zakrzewski Vexilliferi
Zawskrzen praesen in Tno disparet ese
Condemnare permittit Proinde Praefata
Pars Actorea Coram Judicio Praesen Com
parens et Tmum eunq Hodiernum p totum
Judiciorum Modernorum Tractum Stne attentans
Memorato Citt ad Jus Juridice p MRP
Paulum Borzewicz de Borzewo Cmethonum
Authenticum et Juratum tribus et Ultra Juris
Forman Vicibus Quatuor Clamatt et vocatt
non tamen Comparen et hoc nre Contraven
tionis Decreto non Extradionisq Equi cum
Ephippio ac Ornamento ~~permittitur Condemnare~~
admittente Judicio praesen Judlter Condemnavit
Condemnatq praesen Ulterioraq Sibi p Ju
dicium hocce ea in Causa fieri et Exequi Po
stulavit et Judn Praesens Juri Communi Postu
lationiq Partis Actt uti licite annuendo Poenam
Bationis Stne hac in Causa Obtentis decrevit
praesen

decernit et ad Publicanam earum Baonis Pae
nam Supraseriam Mtem Judicialem addidit
et deputavit qui Mtis satisfacierunt Deputa
tioni suae ac Judicio Praesens habitae Me
moratt Baonis Poenam modo premisso ob
tentto ac ipsum met Citto praesens in Tmo dispa
rendo esse Bannitum Juri Communi Contrarium
et Rebellem hic in Atrio Stubae Judtis cum
Alijs Locis Publicaonis solitis praesens Plu
rima Nobilitate ad Judicia moderna
Forumque Publicum Congregatto alta sua
Praeconica et sonorosa voce Proclamavit
Publicavit et ad Notitiam omnium protunc
Praesens indubiam deduxit de quo Praesens idem
Mtis e loco Publicaonis suum ad Judm
rediens fecit Relaonem post quam Publi
catto ut Praemissum e Baonis Poenam
Judm Praesens Trre Plocen prosaciendam
Juxta praescriptum Juris Communis Exe
cutione Causam hanc cum toto ejus
Effectu ac Ptibus ipsis ad Mcum Loci Capi
taneum seu MM Locor Capitto sub cujus vel
quor Jurisdictione Praefatto Citto cum Bonis
suis ~~subest~~ ~~ex~~ Consistit, remisit remittitque
praesens. Cum Comparens vero M Norberto Ja
rosewski Camerarius Granitialis Plocen Cau
sam Praesens ad Tmum ex Remissione seu
adcitaone incidens Judm Praesens Trre Plocen
limitavit limitatque Praesens Conservando
Tmum Partibus memoratto utrisque in Pr
ea Allegatis Judicijs suis sine quavis adci
taone Comparendi Peratum Peremptorium

Actum in Plocko in Terminis Com
munibus Terrestribus Plocen
Districtuum Bilscen simul et
Plocensis Fra Quinta pridie Fti
Sae Agnethis Virginis et Martyris
scilicet Die 20. Mensis Januarij Ao Dni
1780mo

Decretum Edut

Decem̃ edutæ Inquisiones p̃ D̃o Lulowsky Gorechowsky Mitadrowsky ac alios

In Dei Nomine Amen ex Decreto anteriori Juncta Relatio edu
cendæ Inquisitionis in Bilsko Feria Secunda post Fm̃ Sti
Francisci Confessoris prox scilicet Die 11 mensis 8bris ad
primi elapsi 1759 Dnus pro Parte Inquisitus explanare
tate ad Dnos Sequentes ut Pte Modernos in ibi Cel
lebrand cum Termini Contenti Sma Conservator facta data
et Concessa et hoc Jncausis et Actionibus Judiciarijs
Jnfrascris Binis Prima quid Jnd D̃os Michaelem et
Cathar̃nam de Gorechowsky Juxta Conjuges Lulo
wskie ad ab una et D̃os Jacobum Lulowski Ejusd
Mus Dziegielewski tum Antonium et Mariannam
de Lisielie Juxta Conjges Mitadrowskie Sigis
mund̃um Lisicki Dnos nec non D̃os Catharinam
Matrem Josephum et Albertum Filios Dictos Kasiabi
ata Sophian ob D̃i Alberti Comitis de Bonis Lulowsky
Subditos et quia Spia ab Ultima Indigentes cum eaq
De Lege requisita Jn hereendo Præmissis Vulnerum
Quet̃ Bus Vicinibus ac Offo arresto Coram Actis Judi
cijs facto pete ab altera Pte ide pro eo Quia Spes
et Signanter D̃i Mitadrowscy Conjges cum Subditis Vestis
D̃os Licet ei peroptime Scirent ob Gri Lisicki D̃os
Parenten vitæ Acto per Multas Violentias Injurias Da
mna et Oppressiones Peregisse Attamen Eis minime
Considerato Recente D̃os Possessione dentis in Bos
Lulowsky ro Bilsko Sit Multoties Suos Actus ac Domum
Actus Spriam ausi Sunt violenter modo Invadere Circu
quaq̃ cunq̃ Invasionem Actus Laedere Diffamare oppri
mere Concutere, Combaculare Cruenguinolare Vulnere
Infligere Subditos Suos ad Mejorem Actus Suos Spectio
nem Fomentare et Subordinare Damna Summa diu
gulis annis Jn Frumentis et Pratis Jnferre Inventa
via Nonnulla Suos Actus Spria non nullis de Damnis
ad Foresta abacta fame et Laboribus maceret Volatilia
Domestica Interficere Pecus exhallare Subditos Suos Actus
Spios p Nimiam Continuamq̃ tur p Jpios Dominos qo
Jpos Subditos Suos Actus Spios et Capitis per Dos Kasiali
Oppressionem et Concussionem Spfugare Causare homines
suis Actus infestos et Suos Actus Infestare oppri mere Con
cutere Viam Publicam obsidere obsessa via Laedere Dif
famare irrealia Objicere Genere Litterer et Bonar
Famam denegare Variasq̃ Per multas violentias Injurias
et oppressiones perpetrare Quare pro his et Alijs etc

Conveniatur

et Jncavenientijs Jnquisitione Cpbang Citant ad Videne
et Audiene ipsi et quiq Gsōs Mitodrouslie Dominos ante
Omnia ad Statuitionem Lōi Pasciali Jpsō Subditor
Excessivos et Summendis de Jpsō Penis et Jn ordine Jnvestigan
oris Ex eyg Ubinam Sint Suor Actt Subditi Causa Jpsi et Eōr
Subditi Profugutt Sententia Judicij Presed Strig Sclae
tutionem Subditor demandari Jn Ordine Peractar Violentiar
Jnquisitionem assignari Bonificationem Damnor Jmmunitat
adinvenii Carentiar Labor ac Subditis Profugatis et venid
Decerni in Actis Expensis Condemnari ac id quod Juris et Justi
tia erit Statui Decidi et Sententiari alteraquog Jnstiga
tore Judicij Presed ejusq Delatores Gsōs antedictis Mitodrouslii
Dominum tum Lōs Josephum et Albertum Subditos Aeteresab
Una et Gsōs Michaelem Lukowski et Cathazinam Goneckowska Jn
vicem Congis tum Lōm Franciscum Dicti Micielski Lignifabri
et quidem ast ia ab Utinq Jndigan cum eae de Lege Requisita
Jnterenq Proximibus Coram actis Authis Kgni Sedt tum
Obedutionibus ad Judm Presens Pte ab altera Citatq proce
Quia Jpsi et quiq Lōs Franciscus Micielski Lignifaber Lōm
Josephum Acta aggressus ex Templo eiusdem in via Libera
Nulla de Causa Aggravavit oppressit Concussit Concussio
nes quq Jnquisitionibus Probabunt Jnflixit et Ni ab Semi
nibus Defenderet e vivis Sustere Conatus est Jpsi vero Gii Lu
kowsky Congis Justitiam de Eodem Lō Micielski ad Requi
sitiones amicabiles non administrarunt Quinimo Acta Ma
nitur Dixerunt Lōm Apelationem Minorennem Nulla de Causa
Cpa Lukowska oppressit Aggravavit volatili a Domestica Acta
Interfecit et in Usum Sui Conversit Pratum ad Acta
Pertinen Confalcastravit et Fenum intercepit Sues Bina
Lō Alberto Nullis de Damnis Interficere presumpsit
Rapse Sulcos Sex estivales Actt Spricc Jmpulsis de
Nocte Porcis Viginti Jn vinea Lucri emptis tum Clero
in Eternis depascendi avit tuppli Acta Modernum Causa
Compositionis Jntuatu Rejiantur Demum Jpsi Adventan
Infestarunt aggravarunt oppresserunt Concussercunt
Concussiones Jnflixerunt et Capulli aliquoties avi
pserunt Colaphizarunt Cl Gg Joannem et Magdalenam
Lisulat oppressserunt Concusserunt Colaphizerunt
Laesserunt Dicti Incolarum Alias Violentias Injurias Act
Damna Jnhalenunt et peregerunt Cons Leges Kni Decernt
Penes ex demento facti Succubuerunt Pro quibus
Deuirendis Nihil hominus et Bonificatione Damnor
et Jpsi Actt illator ac Stabilis Lōi Francisci Micielli
Dominis Excessi prozedi ad Solvend Taxa Concussio
num in Obedutionibus expressa Citant alias dicto
cor Jnstia Juniores Obligaturi diem Lōdi
ernam recte Cadent et Evenient Stabus ipsō
utriq et Quiq Gg Michaele et Katharina de Go
niechowsky

inviciem

Congibus Lukowskije Actt et Citt p Eunae G
Michaelem Lukowsky maritum suo et Contis
suae nne pltr et Gsis antonio Miłodrowsky
Citt et Actt et marianna de Lisickie Conte
Ejus Citt p Maritum suo et Contis suae nne
pltr GG Jacobo Lukowsky Sigismundo Lisicky
Citt p Eunae G Miłodrowsky Lsis Josepho
et Alberto Subditis de bonis Luko
szyno Citt et Actt itiae p Eunae G Jacobo
Dzięgielewsky Citt p Eunae Coram Judicio
pcen Comparen et secum Judltr Contro
verten Quar Ptium Controversijs in Judm
Suum Inductis exaudit Judm in istenc
Decro Judicij sui anteactt Concessae dilationis In
quisitionis Sententiat Quatenus in
praescriptae Ptes cup incorruptionem
Testium Justum petent Idq in Instan
ti et Quoniam Gsi Michael Lukowsky
et Antonius Miłodrowsky suis et alior
Coactt et Citt nnibus Justum petite
runt pinde pmissae Ptes interroga
toria Conscribant et sibi Communicent
Testes inducant Inquisitiones suas
educant idq in Instanti Testes Induxe
runt Inquisitiones suas eduxerunt Recepe
runt de recepto Quietarunt Quasin sequen
Judicior Suor Cadentia ex alternata in Bilsko
celebranda

Celebrandae Reponan Conservandae Trnum
Ptibus memoratis utrisq in pallegatis
Judicijs uiis cine Quavis adcione Com
parendae paratum peremptorium

Actum in Plocho in Trnis
Communibus Trnibus Districtu
um Plocen cimul et Bilscen Fa
cta ipso Die Fti S Agnetis
Virginis et Martyris uilicet Die
21 Mensis Januarij Ao Dni 1780

In Trno hodierno ex adcione Litt Trni
Plocen cujus Tenor Sequitur Talis Sta
nislaus Augustus DEI Gratia Rex Polo
niae etc Tibi G Joanni Petrykowski
de Pma Bonisq tuis gltr obusman
damus ut in Trnis Communibus Trni
bus Plocen Fa 2da prius et proximus
abhinc juxta suam Cadentiam ex alter
nata in Plocho celebrandae pltr ac pem
ptorie Compareas ad Instantiam G Ma
rianne Karwowska olim G Alberti Kło
bukowski Relictae Contra Viduae Actae
Quae tem haerenda inscriptioni ac docu
mentis Causam poenae quoanae Citatus
potius loco pagenae Executionis ad parati
Condnem adcitat pro Eo Quatenus tu
Summam 333 Florenorum Grossorum Decem Pol

per

pot. G. Alexandr. Petryhowsky tui Pa
rentem Sibi Actt. modo Simplicis debiti
inscripto una cum pvisione ab eadem Sum
ma pvenien. p Solvas Quare Citaris
ad videndum et audiendum te ad Solutionem
Supra scriptae Summae Sententia Judicij
Nri. Ltringi Solutionem cum pvisi
one ab eadem pvenien. injungi in Subla
tionem Processus sup. te pducti Penas
extendi ac id quod Juris erit decidi et
Sententiari Lis Jmo Pariturus et Re
sponsurus Datt. in Plocho Fa. 2da pt
Dni Misericordiae pxa Ao Dni 1779no
In Diem hochemam recte Cadenc. et devenien.
Ptibus ipsis et Quid

Dilao Inquisitionis mr Gros Modze
lewskie Ligowskie ac alios

In Causis et Actionibus Judiciariis in praesentiis bi
nis mr ~~[illegible]~~ pro nunquam Gros Adamum Modzelewsky et
Susannam Czachowska in viam Conges
Parentes tum Catharinam Modzelewska
Virginem innupta Filiam atq. L. Fran
cisum Famulum Aggrestem Actt. ab
una et GG. Paulum Ligowsky et Vi
ctoriam Czachowska in viam Conges
Parentes et Mariannam Ligowska
Filiam et quid ipsa abutrinq. indigen
cum eadem de Lege requisita Inhaerenda Proom
bus ac valner. obductionibus Coram Actis Auth.
Regni

Rgm Facta ad Judm pens Pte ab alte
ra Actt Jelq p Eo Quia ipsi non certanda
Scrorino secum affectu ver exardescenda
Con se actt Quoq odio saepe saepius actt
infestarunt Laeserunt diffamarunt
Contumelijs ignominijs et disgustibus
ineffabilibus concuterea opprimere tam
Baculis qm ictu Lapidum attentarunt
in ante Ipso G Ligowska Actt Contem p
Capillis arripienda converberavit ubiq
Locor etiam transitum penes domum
suam impediendo infestavit aggrava
vit Inventaria ex Proprijs actt pascu
js depellit improbabilia et nunqm dedu
cibilia cum Summa detractione honoris
Nobilitaris obiecit et ppallavit hisq
non Contentandi ipsi utriq suis actt
viam publicam obsederunt obsessa
eadq via aggravarunt Converberare
(in actt confugissent) omnino Conati
fuerunt Deinde Domum aliquoties
invadendo suos actt Laeserunt disgusti
bus Repleverunt et plurimas violen
tias pegerunt L Stanislaum actt
Famulum in Campis assecutt nulla
vel minima ad ipso habita Rne oppres
serunt Concusserunt Actt Contem neal
terius eundem famulum Converberare aude
ant disvadendo similiter Converberarunt
Concussiones Quae licet non sunt obductae
Inquisitione tamen pbabuntur inflixerunt

ad extremum

Ad extremum Actt Maritum in Defensio
nem Contis Suae devenienq arrepto ex
Terra Lapide ad Caput Gravi Jctu ~~ipsa~~
ips G Ligowska percussit et vix non intere-
mit Continuisq temporibus Diversis
~~molestijs~~ molestijs et opprobrijs affecit
Inventaria Actt in alienos Campos de
pulit L Franciscum Famulum aggre
stem Concutere voluit G Catharinam
Modzelewska Filiam sues ex damnis
expellen nulla de Causa aggravavit
oppressit Concussit Concussiones in fli
xit ips omnes Actt Saepissime tam
palam qm coram varijs Crimis malevo
le Laeserunt pt posuerunt Contemptu
arunt Comminationes varias propulla
runt volatilia domestica nullis de damnis
interfecerunt damna plurima in frumen
tis et pratis inventarijs Suis tam de
Die Quam de nocte eius Actt intulerunt
et alias Injurias oppressiones et Incovenientias
omni Inquisitionum Genere probanq pege
runt Quare Citantur ad videnq et
audienq ips Rne Commissor omnium
Ausuum poenis ptibus et Criminali
bus p Sententiam Judicij pen pani
ri inquisitionem hac in Causa ed uenq
declarari Litis expensas refundi cu
id qd juris erit decidi et Sententiam alte
ra quoq mr GG Paulum et Victoriam Cza
chowska in viam Conjges Parentes tum Fran
ciscum

cis cum Nicolaum et Mariannam Virginem
innupt. Filios et Filiam Ligowskie Act. ab
una et G.G. Adamum et Susannam Czacho
wska invicem Conges Parentes Sylvestr.
Stanislaum et Catharinam Filios et Filiam
Modzelewskie et Quia a pu ab utrinq indi
gen. cum eadem de Lege Requisita Inhaerent
Proom ac obductionem Coram actis Auth.
Rgm facta ad Judm pvens Pte ab alte
ra Citt. Jdq. p Eo Quia ips in una Villa
se Cum Actt. Commanenc Rixas et Conten
tiones saepissimis Temporibus excitarunt
Laeserunt diffamarunt se Actt. Contem in
Campis pventam absq ulla Rne ipsi Citt.
Parentes ~~ptruserunt~~ oppresserunt Bacu
lis Concusserunt Converberarunt in Terram
ptruserunt ptrusam Genibus ac Pedibus
Conculcarunt vulnera in obductione Co
ram actis Cren. Plocen. facta specificatt.
inflixerunt Famulos Actt. fomentarunt
et a Servitijs avocarunt ips vero G. Modze
lewskij Maritus se Actt. Gm Franciscum
Ligowskij Filium in Campis pventum
nulla ex Rne Laesit oppressit Flagro
Concussit ips vero G. Sylvester Modzele
wskij Filius G. Nicolaum Ligowskij filium
circa Vitulos in Campis existenc oppressit
Concussit ad extremum ips omnes Citt. se Actt.
ubiq Locor. Coram Quibusvis Prmis ~~Laesit~~ diffa
~~marit~~
Laeserunt

laeserunt Diffamarunt Damna plurima
Inventarijs tamen frumentis qm pratis
pegerunt Quare Citantur ad videndum et au
diendum ipsos Rne pmissor pgressuum Poenis
Condignis Puniri Damna Compensandum
Declarari in majorem vero Deductionem
pmissor Inquisitionem Instantanee edu
cendum Censeri ac id qd Juris erit decidi
alias Cionibus ejusdem pmissa fusius inde
obloquen In diem hodiernam recte Cadens
et Devenien Ptibus ipsis utrisq et quidem
GG Adamo Modzelewskij et Susanna
Czachowska invicem Congibus Paren
tibus tum Catharina Modzelewska
virgine innupta Filia atq Leo Famu
lo aggressi Actt p Gm Adamum Mo
dzelewski suo et alior Actt nne pltr
Gnosis Paulo et Victoria Czachowska
invicem Congibus Parentibus tum Ma
rianna Virgine innupta Filia Ligo
wskie Citt et Actt p Eundem G Paulum
Ligowskij Coram Judicio psen Comparen
et secum Judltr Controverten quarum
Ptium Controversijs in Judm suum
Inductis exauditt Judm Decidendum Cionem
Ptium utrarq Controversijs earumdem exau
ditt siquidem Causa facti suum Judicio
vertitur quae sine Inquisitione decidi
Nequit pinde Judm dilationem Inquisitio
nis

nis p Sequen Judicior Suor Cadentia
ex alternata in Bilsko celebranda ad Con
tenta Trnor et Maonum Ptium utra
rumq dedit et Concessit put pcen dat
et Concedit Conservanda Trnum Ptibus
memoratis utrisq in pallegatis Judicijs
sujs sine quavis adcione Comparenda paratis
peremptorium In Continenti MRGP Pau
lus Borzewicz de Borzewo Cmethaut
et Juratis palam Rcit Quia ipse Citt
Litt Sigitt p Judicijs pcen Servienedit
con pfatt Citt et Quia Con GG Ligowskie
ad Ba Łazich Sortemq Citt ibidem Sitt Fa
zda pt Fm Circumcisionis Christi Dni
ao ~~[illegible]~~ pcen 1780 con vero GG Modzelewskie
ad Bona eadem Łazich Fa zda ante Fm S
Thomae apli ao pxe elabso 1779no
Detulit exportavit posuit Reliquit
et depositione Notificavit de quo pcen
Jd Mlis fecit Relaonem

Dilatio Inquisitionis inr GG Gizien
skie et Mecienskie

In Causa et Actione Judiciaria in frasera
inr GG Franciscum Girzynsky et Catharinam
Bromirska in viam Congis actis ab una
et Gm Felicem Mecienski inhaerenda Provin
ciae Coram actis auth Rm factis ad Jud in pcens
pte

Pte ab altera Citt p Eo Quia ipso a Capessita
Sortium Br Bronowo Sadq Tenuitaria
Possessione Damnor ~~pmultor~~ Inventarijs
suis in frumentis et Pratis intulit
Triticum actt Equis suis Consultt Compa
bulavit insup Certo Tempore Actt Pupil
los circa Inventaria in Campis pventos
nulla v minima ad ipso habita Rne in
festavit aggravavit baculo pgrandi
Concussit Combaculavit in Terram abq
omni Compassione Status imbecillis p
trusit se actt Contem circa Injuria pupillor
suor se opponen similiter infestavit
oppressit pugna in faciem graviter
pcussit plabiq in Terram Causavit ad
extremum actt saepe saepius malevole
sed sit diffamavit honorem in taminatt
Cavillavit improbabilia mongm deducen
obiecit ac alias injurias et damna pegit
quare Citatur ad videnq et audienq ipso
p pmissis poenis Personalibus et Crime
nalibus multari inquisitionem educen
declarari Litis expensas refundi ac id
qd Juris erit negotiumq Causae pcen
poposcerit Con ipso Statui decidi et
sententiari alias Cione eadq pmissa
fusius in eo obloquen Indiem hodiernam
recte Cadenq et devenien Ptibus ipso utriq

et Quia

et Quia GG Francisco Girzenski et Catharina
Bromirska in viam Conjugibus et Quia Conte
in Assa Mariti sui actt pltr et G Felice
Męcienski Citt pltr Coram Judicio pren
Comparen et secum indltr Controversiam
Quar ptium Controversijs in Judm suum
Inductis exaudit Judm Decidendi Cionem
ptis actt Controversijs ptium exaudit
si quid Causa pens facti sine Inquisitio
nibus decidi Requirit pinde Judm ptis utriq
ad Contenta Trnis et Maonum ptium
utrarq Dilationem Inquisitionis p sequen
Judiciorum Suorum Cadentia ex alternata in
Bilsko Celebrand dedit et Concessit put
pen dat et Concedit Conservand Trnum
ptibus memorat utrisq in p allegat Judicij
nis sine quavis adcione Comparend parat per
emptorium In Continenti MRG Paulus
Borzewicz de Borzewo auth et Jurat pa
lam vit Quia ipso Citt Litt Sigill p Ju
dicijs pen lewiene edit Con p fact
Citt ad Ba Bronowo Sady sup res et In
ventaria Citti ibid Litt Fa 2da pt Trn
Circumcisionis Christi Dni pxa Ao Dni
1780 Detulit exportavit posuit Reliquit et
depositione Notificavit de quo pen Jd Mlis
fecit Relationem

Baniti GG Malanowscy et Gerwatowski p M Dobrzky

In Causa et actione Judiciaria in frascra
mr GM Hipolitum Dobrzky Ensifeni Vinnicen
actt a bona et GG Melchiorem et Petrum Malanowska
tum

tum Joannem sive alterius nmis Gerwatowsky Inhae
reno Maoni Suae auth facta ad Judm pcens pteab
alteralitt ndq in Eo quia ips cupin equitanq Ba
Rempino de Nocte fenum ab L Alberto Radomsky
tacite Coempserunt et ad Ba cua exexerunt tali
q eiq L Radomsky una cum Conte ac pueris sui
qe Causarunt in sup Arbores Pinaticas in Bonis
Br Rempino exciderunt varipq prms casq
arbores disvendiderunt Citantur igitur ad videm
et audienq ips ad Statuitionem Lsor Alberti
Radomsky Contis ac Liberor p ips seu Causa
ips in fuga existen Sententia Judicij pcen
stringi pcnas extendi ac id qd Justitiae erit Sta
tui decidi et Sententiam aliasctione eaq pmissa
Jurisin ce obloquen indiem hodiernam recte Ca
den et devenien Ptibus ips et Quid Mtipo
sito Dobrsky Enciferiq Vinnicen acta pltr et
Quoniam Gsi Melchior et Petrus Malanowsky
tum Jacobus Gerwatowski Citt pcen in Trno
disparent et se Condemnare pmittunt pinde
pfatt Pars Actt coram Judicio pcen Compa
rens et Trnum eunq hodiernam p Ctt tum
Judicior modernor Tractum Utme attentans
memorat Citt ad Jus Juridice p MRG Pau
lum Bonewicz de Bonewo Cmethe auth et Jurat
tribus et ultra Juris formam vicibus Qua
tuor Clamat et vocat non tamen Compa
et hoc rne decernenq pcnalitatis Rptu Lio
Alberto Radomsky de Bonis Rempino Sub Dito
fugae Causa extitionis tum Compensaqnis
damnor admitten Judicio pcen Judtt ac offe
Condemnavit Condemnatq pcen ulterioraq
ubi p Judm hocce eam Causa fieri et exequi
postulavit et Judm pcens Juri Communi

postulaoniq

Postulationiq Ptis actis utilitate annuenq Pe
nam bnis ltme hac in Causa obtentae de
crevit pœnq decernit et ad publicanq eanq
Bnis pœnam cupraverum Mlem Judlem
addidit et deputavit Qui Mlis Satisfaci
enq deputaoni suae a Judicio pœnq habitae
memoratae bnis Pœnam modo pmisso obtentae
ac ipsmet Citae pœnq in Trno dispareq esse
bamitos Juri Communi Contrario et Rebelle
hic in atrio Stubae Judlis ac in alijs Locis
publicaoni Solitae pœnq plurima Nobilte
ad Judicia moderna Sorq publicum Congre
gata alta sua pconica et Sonoroca voce
pclamavit publicavit et ad notitiam
omnium ptunc pœnq indubiam deduxit
de quo pœnq Jq Mlis eloco publicaonis
unum ad Judm Rediens fecit Relaonem
Et Quam publicatae ut pmissum est Bnis
Pœnam Judm pœnq Sre Ploaeq faciens
justa pœnarum Juris Communis Executio
ne Causam hanc cum tota ejus effectu ac
ptibus ips ad Mlocu Capitae seu M Mlo
cor Capitae Remisit Remittitq pœnq In
Continenti MRG P Paulus Borse
wicz de Borsewo Cmethe auth et Ju
ratae palam Rvit quia ips Citae Litae
Ligitae p Judicijs pœnq Servien edita
Cong pfatae Citae ad Ba Gluchowo Fa 2da pt
Fm Circumcisionis Christi Dni Ao Dni 1780
detulit exportavit posuit Reliquit et
depositione Notificavit de quo pœnq Jq Mlis
fecit Relationem

Decrum Pctis Bnis

Continuatio Sexternum

Continuatur aliud Sexternum

Decrum Personalis Comparitionis mr
M Porębsky et G Jezewsky

In Causa et Actione Judiciaria in fraseca mr
M Joannem Porębsky Tesaurarium Plocen
Capitl Sochocinen actl ab una et G ada
mum Sabba Jezewsky Inhaerenti
Maoni Auth facta ac alijs documen
tis praen elucidan ad Judm praens pte
ab altera Citl id q ad videnc et audienc
ips ad Comportationem Instantaneam
Literar p ie actl ad G Gregorium Wo
zinsky Vice Regentem Cren Plocen
Intuitu Levationis trium vadior Capitl
a M Kozłowsky directl Sententia
Judicij praen Stringi quibus Compor
tatl Solutionem cuprafatl trium vadi
or ubi actl decro Cren Plocen Fa ztia
in Crno Fti Sanctor Petri et Pauli Aplor
a M Leone Kozłowsky Thesaurario
Sieprien ad judicatl p ips vero Citl
in Trno Satisfactorio Levatl et ubi
actl non restitutl una cum Provisione
ab actu Levationis Sententia Judicij
praen Stringi Litis expensas refundi ac
id qd Juris erit decidi alias Cione eam
praemissa facius in eo bloquen Indiem hodi
ernam

ernam recte Cadenz et deveniens Ptibus
ips utriusq et Quia M Joanne Porębsky
Thesaurario Plocen Capitt Sochocinen
actt p Gm Hiacinthum Przedpetsky G
adamo Sabba Jezewsky Citt et Jndicen
p G Bonaventuram Ciethowsky Coram Ju
dicio pcen Comparen et cum Judlts Con
troverten Quas Ptium Controversijs in Ju
Judm cum Jnductt exaudiit Judm de
cidenz Cionem cum ad Judm edit Neces
sariam esse personalem Comparitionem
Ptium utrarq p Sequen Cadentia exal
ternata in Bilsko celebranz subsequenz
Censuit Censetq pcen Conservanz Jonum
Ptibus memoratt utriusq in pallegatt
Judicijs suis sine quavis adcione Com
parenz paratam p emptorium Jn Con
tinenti MRGP Paulus Borzewicz
de Borzewo auth et Juratt palam
Rcit Quia ips Citt Litt Sigitt p Ju
dicijs pcen Servien edit Con pfatt
Citt ad Ba Dombrusk Fa 2da pt Fm
Circumcisionis Christi Dni Ao Dni 1780
Detulit exportavit posuit Reliquit et de positi
one Notificant de quo Ejus Relatio

Decrum Personalis Comparitionis inr MM Zahrzewskie

In Causa et actione Judiciaria infrascra inr Mcos ~~Lyn~~ Simonem Vexillifer Zawskrzen Eustachium Generalem adjutan Ignatium Vice Palatinum Zahrzewskie actt ab una et M Josephum Zahrzewsky Pocillatorem Siepran et Judicem Cren Plocen Inhaerenc Maoni suae Coram actis Auth Rgni facta sive faciend ad Judm pens Pte ab altera ~~plat~~ Citt ad videnc et audienc ips ad Solutionem Summae de quantitate ejus ipsi melius notae p Equis binis pot M Carolum Zahrzewski suor actt Fratrem sterilitter vita functum apud ips relict et p ips pt subsecut Ejus Fata disvendit pceptae Sententia Judicij Pren Stringi Solutionem Indilatt assignari restitutionem annuli ptiosi Lapidibus ornati p pdict old M Carolum Zahrzewsky apud ips relict demandari ac id qd Juris Justitiaeq erit con ips Statui et Sententiari alias Cione eaq p missa fusius in e obloquen Indiem hodier namrecte Cadenc et devenienc ptibus ips utrisq et Quia MM Simeone Eustachio Gnali adjutanc in Exercitu Rgni Ignatio Vice Pltno

Gnesnen

Gnesnen Fratribus mro Se Germanis Zakrzewskie
actt p Gm Nicolaum Mieczynski in eorum
Plentem et M Josepho Zakrzewsky Pocillato
re Sieprzen Judice Crez Ploczen Citt et Jn
dicen p Gm Paulum Zołtowsky Judicio Coram
pzen Comparen et secum Jud ltr controverten
Quar Ptium Controversijs in Judm unum
Inductt exauditt Judm Citt Ptis actt Su
um ad Judm editt decidenq Controver
sijs Ptium inductis exauditt Necessarium
esse Prlem Comparitionem M Josephi Zakrze
wski Pocillatoris Sieprzen et Judicis Crez
Ploczen p Sequen Cadentia ex alternata in
Bilsko Celebranq Censuit Censetq pzen
Conservanq Trnum Ptibus memoratt utriq
in p allegatt Judicijs suis sine quavis ad
cione Comparenq paratum p emptorium
In Continenti MRGP Paulus Borzewicz
de Borzewo Cmeth auth et Jurat palam
Ruit Quia ipm Citt Litt Sigitt p Judicijs
pzen Servien editt Con p fatt Citt ad Ba
Zakrzewo Fazda pt Fm Circumcisionis
~~[illegible]~~ Christi Dni ao ~~Dni~~ 1780 detulit expor
tavit posuit Reliquit et depositione Notifica
vit de quo pzen Jg Mtis fecit Relationem

Decrum Reiectt

Decrum Rejectionis mr M Mańkowsky et Gm Kulpinsky

In Causa et actione Judiciaria infrascripta mr M Sabinum Mańkowsky Dapiferiae Podoliae Actorem ab una et G Ignatium Kulpinsky Inhaerenae Maioni Illae factae seu faciendae ad Judicium praeno Pte ab altera Citt Jdq ad videndae et audiendae ipsi ad extraditionem horologij pectoralis sui actae per prius per G Antonium Brochocky ac actae ad Reparationem accepti et apud ipsos Relictae Sententia Judicij praeterea Stringi extraditionem instantaneam iniungi caetera per Exigentia Legis ac Justitiae Statui Aliasque Conceptae praemissa fusius in eo obloquendo in diem hodiernam recte cadendo et devenienda partibus ipsis utrisque et quia Mco Sabino Mańko Mańkowsky Dapiferiae Podoliae Actorem pltr et G Ignatio Kulpinsky Citt per Gm Laurentium Sokolnicky Coram Judicio praeterea Comparendo et secum Judicatur Controversiae quae Partium Controversijs in Judicium suum Inductis exaudito Judicium ad affectationem Partium Causam praeterea ex alternata in Bilsko celebrandae Judicandae Reiecit Reiectique praeterea Conservandae Dominum partibus memoratae utrisque in praeallegatae Judicijs suis sine quavis adeione Comparendae paratum perpetuum in Continenti MRGr Paulus Borzewicz de Borzewo Cmethae authae et Juratae palam Rcit Quia ipsi Citt Litt Legitt per Judicijs praeterea servienda editae conpfatae Citt ad oppidum Płock residentiamque ejusque hic Plocae Litt Fazda pt Fm Nattis Xti Dni ao praeclabro 1779no Detulit exportavit posuit Reliquit et depositione Notificavit de quo praeterea Jnae Mlis fecit Relationem

Decretum Condnis inr GG Jaroszewskie
Przedpełskiae alios

In Trno hodierno ex Relatione authe Cren Capitt
atq adcione Litt Trri Plocen quar tenor et quia
Relationis authe sequitur Talis actum
in Cro Plocen idq sub celebratione Judicior
Fa 4ta pridie Ti PSS Trium Regum scilicet
Die Quinta Mensis Januarij Anno Dni
1780 Coram officio actisq pen Cren
Capitt Plocen pltr Comparens Mlis Rni
Gnalis Providus Mathaeus Banasiuk
de Klemiewo authe et Jurat palam Rvit
Quia ips Litt Litt Sigitt p Judicij Tri
bus Plocen in Plocho ex alternata celebrand
Servien Tenoris Sequen Stanislaus
Augustus DEI Gratia Rex Poloniae Ma
gus Dux Litt etc Vobis GG adamo Ja
roszewskij tum michaeli Przedpełskij et
Victoriae de Jezierskie primi olt G ando
nij Jaroszewski Secundi ad pensvoti
in viam Coagibus Parenti adoptivo et Ma
tri tum Francisco Joanni Stanislao
Thomae et Justinae Filijs et Filiae Privi
gnisq necnon Norbert et Theodoro Came
rariae Granitialibus Plocen p decretum

assignatt

assignatt Tutoribus Jano Szewskimde
Prnis Bonisq vris ac summis qltrobus
mandamus ut in Trnis Communibus
Tribus Ploeny prius primiusve ad
hinc in Plocho juxta nam cadentiam
mente Legis ex alternata celebrandae
ntr peremptoriey Compareatis ad
Instantiam G Joannis Jaroszewskiy
Actt quo Vos cum debita Competenc
quae Cui de Lege requiritur assa Intha
rend Maioribus authe ac documentis
Causam praeny Juvany Citat seu potius
ad paratum Pressum paratt quae pro
decra paratt Condmne ad paratt
quosvis Trnos et Juris gradus loco
Payenq executionis ad citat idq ad vi
denc et audiend commoda ante
actis Pri Judicij deen Satisfactione
demandata Cassatisq tam Cessione cum
Summas Maternales Pr Lectt in Per
sonam suprascriptt olt G Antonij Ja
roszewskiy vri Actt primaevi Mariti et
Parentis Rgrntt nulla tamen Satisfacti
one Solidatt qm etiam quibusvis Juris

Naturae

Naturae praejudicans Transactionibus
a substantia tam Paterna quam mater
na ex haereditatis et multifariis actibus
ac decoris vocatis se actt circa proprietatem
Portionis eiusque substantiae Pater
nae et maternae vigore Juris naturae
Conservandae et ad haereditatem Sortium in
Bonis Zagroba et aliorum eo pertinentium resti
tuendae censeri Comportationem Rerum Mobi
lium Inventariorum totius et integrae
Supellectilis domesticae fatis tam
cui actt et vri Parentis et Avi quam et
cui actt Matris derelictt instantaneam
in jungi et ex his Comportatt Rebus
Mobilibus ac Inventariis Extraditionem
Portionis se actt respiciens tumque solu
tionem earum maternalium Summarum
justa obloquentiam Documentorum in
Bonis praenominatt Zagroba Herenis
non obstans supramentionata Cessione
una cum provisionibus ab Ejus summis
provenientibus Instantaneam demandari sub
stantiamque universalem fatis actt
Adami Jarosewski in se actt et vice devo
lutt ex dividi et de portione Ejusque substantiae

se actt

ie actt respicien de occupationem censen
Calculum de perceptt ex eaq portione proventibus
per vos pro stanq adinvenim et Refusionem
hodie proventuum decerni Bonificatio
nem desolationis aedificior deperditio
nis Inseminationum ac cunctarum
fundi pretensionum declarari Poenas
tam in sublationem pro assus qm me contraven
tionis decrim distinctt ad mentem Legis cum
vobis extendi Litis expensas Refundi Ce
teraq pro Exigentia Legis Justitiae ad con
tenta Maonum documentorum orgliam
Trnorum Statui decidi et Sententiam
Litis itaq Trno huic paritum et Ju
dicialite responsum datt in Pdicto
Fa da Silicetin Vigilia Fti S Tho
mae apli pro ao dni ~~1750~~ 1770no edit
Con pfatt Citt ad Ba Zagroba dominum
GG Predpetskich Citt ibuq Litt Fa
bta pridie ~~Fti~~ Fti Circumcisionis
Christi dni ao pxe elabso ~~1770~~ 1770no
detulit exportavit posuit Reliquit et
depositione Jon Illiae GG Jarosiewskim
Camerariae Graniticalibus Plocen eaq
die notificavit de quo pax Jn Mhis fecit
Relationem Exactis Crem Capitt Plocen Rescr

Lectt p Woinicky Locus Sigilli Cn Illius
Adcionis vero Tenor Sequitur Cujusmodi
Stanislaus Augustus etc Vobis GG Jo
anni Patrui Norberti et Theodoro Ca
ineraru Gram Nobilibus Ploczn Jnsimi
oris assignatt Tutoribus Jaroszewski in
de pmis Bonis q vris q ltr obusman
damus ut in Trnis Communibus Trni
bus Ploczn juxta ad Mtiam suam
Lege descram in Plocho ex alternata
celebranda pttrac ~~pem~~ ptorie Com
pareatis ad Instantiam GG Adami
Patrui et Francisci ~~tum~~ Joannis
Natu majorem Stanislai Thomae ac
Justinae Virginis Natu minor Fratris
et Sororis mr ac Germanor Filiastrae
et Filiastror Jaroszewskich actt
Qui vos et quae natu minores Fratres
et Sororem mr Se germanos in Assa
natu major Fratr in Hereni maoni
Suae authe factu faciendae ac alijs
documentis Causam p ea Juvan
Citant idq ad videndum et audiendum Cassatt
Quibusvis maonibus tui G Patrue Rei
gnationem p obt Gm Adamum Jaroszewski

in rem

in rem olim Gandini Jarosewski actis
parentis sup sortes Br Zagroba argumentis
ac Cessionem sup summas Gltr omnes
p te G Patruae in rem olim actis Parentis facta
utrasq juste et ltme subsecuta approbari
ac actis Filiastros circa hereditatem totali
um sortium Br Zagroba conservari
Tibi vero G Patruae in actis ratu tuo
in Competentem actionem decernimus
vero pmissarum Transactionum vicialium
Penis p Gm Patruum affici Jam vero
vos GG Norbertum et Theodorum Jarose
wskie Injuriosos Tutores intuitu Tuto
reae sup ac actis Competentiam annorum
habentes procurationis penis condignis pu
nire Litis expensas refundi ac id quod Juris
erit decidi Sitis pariter et Judlter Re
sponsuri datum in Pdcho Fa 2da Pti
Circumcisionis Xti Dni 1780 Ao Indi
cinhodiernam recte Cadentes et devenientes Pti
bus ipsis utrisq et quibus G Joanne Jarose
wski actis et Litis pltr G Adamo Jarosewski
Litis et actis pltr GG Francisco Joanne Sta
nislao Thoma ac Justina Virgine innupta
Fratribus et sorore mr ac germanis Jarose
wskie Litis et actis p Eunuc Gm Franciscum Jaro
sewski

szewski Fratrem natu majorem suo Fratre et Soro
ris suae nne pltr G Michaele Przedpetski
et Victoria Jezierska inciem Congibus Litt
p Gm Paulum Zoltowski GG Norberto et
Theodoro Jaroszewskie Camerariae Gra
nitialibus Plocen Litt Tutoribus per Gm
Theodor Jaroszewski suo et Fratris sui
nne pltr Judm Deiudicationes Ptium
utrarq suum ad Judm qd Litt Controver
sijs Ptium exaudit quoniam anterius
Decrum in jnitae Condnis Judicij sui
ob Contumaciam GG Przedpetskich
Cogum suum non est sortita effectum
Finde in ordine Executionis eiusdem decri ulti
marij necessariam esse denuo iteratam Con
Dnem Judicij sui autq Camerariorum Trium
Plocen sive unius mei Judicis sui autq
Camerarij Castrati Tempore Pcia tempe
stive facta avisatione Ptium in fundum
Br Zagroba et Zagrobka Conducenc v Con
ducenc adinvenit qd Judm v offm Came
rariale a quaq Pte Conducenc v conde
censuri ante omnia anterius decrum ulti
marium in toto exequetur et Regulam ejus

in omni

in omni Circumstantia observabit Satis
factionem omnimodam cui et a quo ~~Con~~
interent pro stanc Sententiabit Poenas
tam in Sublationem processus quam in
Contraventionis anterioribus decretis Inro
gabit ptes in obus et singulis pten
cionibus nihil intactum relinquens pro ex
gentia Legis Justitiae documentorum Trnor
finaliter decid et disjudicabit ac Mode
rabitur Cujus decisioni ptes Parere et
acquiescere Judicatumq pati sub Poena Bnis
Illo in Trno sup Pte Contraventionis
Publicanae debebunt Luita poena qua
tuor decem marcarum Poll pti p ptem Compen
sanae Judicio suo totiae ab utriq Pte solvenc
p quo Condnis Trno ptes quae voluerint
et negotium poposcerit adeatent adeitanae
sub Rigore quo supra Comparere tenebun
tur decreti pae vigore In Continenti MRGP
Paulus Borzewicz de Borzewo Auth et Ju
ratus palam vit Quia ipse Cit Sigill
p Judicij pae servienc edit Con pfatt
Cit ~~ad Ba~~ et quia Con Gm Norbertum
Jaroszewski ad Ba Ktahi Con vero Gm Theo
dorum ad Ba Mlie Jarnuty Con denique
Joannem Jaroszewski ad Bona itiae Mlie Jar
nuty supra eius Inventarii ejus pprius juxta
datt et annum in Cione posit detulit exporta
vit

vit posuit Reliquit et depositione Notifi-
cavit de quo Pcen Jd Mlis fecit Relationem

Decrum adcionis inter GG Grochowski et Osta-
szewskie ac alios

In Trno Lodierno ex Remissione authe Cren
Capitt Ploen cujus Tenor sequitur talis
actum In Cro Ploen in Trnis Querelarum tum
Causarum Officij Judicijs Cren Capitt Ploen ex
Constituta Cadentia in diem hodiernam Ilme
incidens Fa 2da ante Fm S Martini Pontificis
venerandi Nempe die 8va Mensis 9bris Pa
ao Dni 1779no In Trno Lodierno ex adcione Litt
Cren Capitt Ploen cujus Tenor sequitur Ejus-
modi Onuptinus in Sieprc Bromirski Plo-
cen Plonscen etc Capitt Tibi G Stanislao
Duplicky de Prna Bonisq tuis gltr obus
vigore Regio et Nra qua hac in Ptefungi-
mur Capitt authe mandamus ut in Trnis
querelarum Causarumq officij Judicijs Fa 2da prius
vel proximus abhinc in Cro Ploen Celebrandi
pltr ac peremptorie Comparcas ad Instan-
tiam G Alberti Grochowski Actt qui te Jahe-
rendi documentis Causam Pcen suffraganei
citat seu potius ad paratum decrum Injunctae
Condnis paratt Remissionem ad Judm Pcens
factt paratt condmnerem Loco pagendi executionis
sup te Litt Nro in Judicio obtentt et publicatt paratt
anteriores Trnos adcitat idq ad videndum et audiendum

Te

Te ad Reproductionem Juriam documentorum
Quorum vigore Quorum Possessioni Sortium
Bd Mankowo ~~[illegible]~~ sui actis haeredibus
Jnsistis Sententia Judicij Nri Stringi qui
bus reproductis Summarum quae et quantae ex
documentis apparuerint levationem de
mandari pt Subsecutis de Sortibus praedictis Bd
Condescendi Bonificationem desolationis aedi
ficiorum ac deperditionis Jnseminationum decerni
dimissionem earumque Sortium una cum damnis Calculo
assignari in ordine vero Cognoscendi pro tenuionum
fundi Condnem injungi in Sublationem Con
demnationis Poenas irrogari ac id quod Juris et
Justitiae erit decidi Sis pariturus et Judlter
responsurus datum in Cro Plocen Fra 2da pt
Fro S Michaelis Archangeli pa ao Dni 1779
tum quoque ex Relatione authe Coram actis Cren
Capitt Plocen in Mlawa p Mlem Rgnitt
cujus Tenor est Talis actum in Mlawa
Labbo pt Fm S Lucae Evangelistae pxa ui
licet die 23 Mensis 8bris ao Dni 1779no
Coram officio et actis Cren Capitt Plocen
in Mlawa pltr Comparens MRG P Cle
mens Ulicha de Petrykozy authens et Jurat
palam Rvit quicquid Litt Litt Sigill p Judicijs
Cren Plocen pxe in Cro Plocen celebrans ser
viens Tenoris Talis Onuphrius in Sieprc Bro
mirski Plocen Plonsen etc Capitt Vobis
GG Alberto Grochowsky Sortis in Bonis Man
kowo

kowo Sitt Heredi tum Benedicto et Petro
ceu alterius rmis ic in vivis extat Fratribus
mr vos Germanis Ostaszewskim de Rmis
Bonisq viris gltr omnibus Vigore Regio
et Nra Qua hac in Pte fungimur Capitt
authe mandamus ut in Trmis Querelarum
Causarumq officij Judicijs Fra 2da prius
vel proximus abhinc in Cro Plocen Celebrand
pltr ac peremptorie Comparentis ad Instan
tiam G Stanislai Duplicky Sortis Ejusq
in Bonis Mankowo Sitt Suo Jure Possessoris
actt Qui vos Inhaerendo maioribus suis
authe facti vel faciendo alijsq documen
tis Causam Praen Juvan Citat et vos G Gos
Ostaszewskie ex rne pressus cum G Alber
to Grochowsky in Judicio Cren Plocen ver
ten irresolutej pendenc tum exigentia
Causae ad Jd Judm adcitat idq ad videnc
et audienc melioratoq Decro Ju
dicij Officij Cren Plocen injunctae ad Ba
cac Mankowo Condnis mr ac actt ab una
et Gm Grochowski Citt Pte ab altera ad
malam Judicij ejusq Informationem sine
Comparitione vri Gsor Ostaszewskich ultra
Rexam Jurium cum Injuria et Judicio sui
actt plat te vero Gm Grochowsky Citt ad So
lutionem

Solutionem Summar. in Sorte eadem in
Bonis Mankowo Sitt. ee ee extenden.
uti ~~uti~~ actt. vigore Juriorum Servien. median.
Sententia Judicij Nri Stringi Stringi
ee actt. a pretensa Bonificatione pretensionum
ex Fundo Eorum Br. Mankowo Sorteq. ibidem
Sitt. pululan. p te Illegaliter ac indebite
ad ee actt. usurpatt. liberari et exvinculari
quinimo quoad obicitt. desolationem aedificiorum
deperditionem Inseminationum angariatio
nem suadictorum Causatamq. ac ei profugatio
nem eorum tum alias pretensiones p te formatt.
ee actt. liber. mitti ex Rmbusq. in Judicio in
ferenc. tibi G. Grochowsky Incompetenc.
actionem decerni qd. si vero pfatae Preten
siones legaliter p te Gm Grochowsky Com
peti videbuntur easq. ad vos GG. Ostaszewskie
regulanq. censeri hocq. in Passu Causam
eamq. Intuitu pallegatt. pretensionum in
Judicio Officij Nri cum G. Grochowsky
verten. p vos GG. Ostaszewskie attendi et
his in pmissis tum talijs occurrentijs ex Re
gotio emican. Judicatum omnino adimpleri
Bonificationem Cunctarum et Singularum
pretensionum ex quovis fonte re et occa
sione de Bonis eiusq. Mankowo presumatt.
adinveniri et easq. Pti Gro Grochowsky qm Gis

Ostaszewskie

Ostaszewskie Compensanc. dici ceteraq
Causa Pœn. exigentia Statui decidi et
determinari sitis Partium et Responsum
Datt in Cro Ploen. Fazda ipso die Fti
S. Lucæ Evangelistæ pa Ao Dni 1770 edit
con. Pfatt Citt Gsos Ostaszewskie ad Ba Mor
who die hodierna in actu Contenta detulit
exportavit posuit Reliquit et depositione No
tificavit de quo Ejus Pœns Relatio Lt Kocy
chi Locus Sigilli Cri Illius Judicem hodi
ernam recte Cadens et devenien. ptibus Ips
utrisq et quiet Gso Alberto Grochowsky Actt
et Citt p Gm Mathæum Lisowsky Gso
Stanislao Duplicki Citt et Actt p Gm Ma
thiam Starczewsky GG Benedicto et Petro
Ostaszewskie Fratribus ~~Fratribus~~ mr ieqmis
Citt p Gm Petrum Rudowsky Coram
Judicio Pœn. Comparen. et Accum Judlt. Con
troverten. quar. Ptium Controversijs in Judm
suum Inductis exaudit Judm decidenc. adcio
nem G Grochowski Gso Duplicki p repdu
ctione Jurium ac documentor. quorvis Possi
sionem sortium Br Mankowo Actt hære
dit demonstran. levatione Summar. ac
Bonificatione decernenc. variar. ptensionum
tum alteram adcionem ex Pte G Duplicki con. GG
Grochowsky

Grochowskij ac Ostaszewskie p melioratione
Decri Judicij officij sui in junctae Condnis
ad Ba Mańkowo mr suprascripta Plis emanata ac
alijs Circumstantijs Trnis Comprehensis ad Ba
Mdzewko edita et coram actis Crenz Plocen in Mława
Sabbo pt 4m S. Lucae Evangelistae scilicet die 23 mensis
8bris ao pzen pe Mlem Rm Gnalem Providum ~~Clementem~~
Clementem Ulicka de Petrykozy auth et
Jurat Rgnitt siquid Comparens Gsor Osta
szewskich Citt maonem coram ejusd actis in Mława
Fa 5ta pt Dm Jnvocavit Quadlem pa nem die 23 Mensis
Februarij ao pxe laben per Gm Benedictum Ostasze
wskij suo et Gsor Petri et Martini Ostaszew
skich Fratr suor Grnor Nne de Jnsubsistentia Transa
ctionum p Gm Dziedzicky in rem et Prnam G Gro
chowskij sup sortes in Bonis Mańkowo Sitt
rgnitt facit reponit et Remissionem Causae
pzen urget pinde Judm pzens Causam hancque
Judicio pzen p Reposit Maonem resolvi non
Competit cum tot ejus effectu ad Judm Trre
Plocen pprij districtus Remisit Remittitq ju
dicand Conservand Trnum Ptibus memorat utriusq
in Pallegat Judicijs suis sine quavis adcione
comparend paratum peremptorium Jnt Bnti
nenti MRGP Valentinus Michalak de
Cierszewo auth et Jurat palam Rvit
Quia ipse Citt Litt Sigitt p Judicijs pzen
servien edita Con p fatta Litt ad Ba Mańkowo justa
datam et annuam suprascripta detulit
exportavit posuit Reliquit et depositione Noti
ficavit de quo pzens ejusd Mlis Relatio Ex actis
Crenz Capitt Plocen rescr Woźnicki Manu ppria Lt Zielinski
Locus

Locus Sigilli Cri Illius Indiem hodiernam
recte Caden et devenien ptibus ipsis utriq et
quiq G Alberto Grochowsky actt et citt pttr p Gro
Stanislao Duplicky citt et Con GG Ostaszewskie
actt p Gm Joannem Kociecky Gus Benedicto et
Petro Ostaszewskie citt p Gm Petr Rudowsky
Coram Judicio p sen Comparen et secum Judtr
controverten quar Ptium Controversijs in Judm
suum Inducti exaudit Judm exaudit Ptium
Controversijs Resolvenq Remissionem a Judicio
officij Cren Plocen suum ad Judm facit quoni
am con Transactiones Resignatorias p Gm
Franciscum Dziedzicki in Personam G Alberti
Grochowsky sup Sortes Br Mankowa subse
cut p quar exemptione G Stanislaus Dupli
cky qua obligat Possessor convenitur Mad
p Gm Benedictum Ostaszewsky suo et Gsor
Petri ac Martini Ostaszewskich Fratrum
Suor nne Coram actis Cren Plocen in Mta
wa die 25 Mensis Februarij ao pxe elabso 1779no
illata suo in Judicio pdicitur qua obstan
Maone Causa p sens suum ad Judm remissa
ad Cujus Resolutionem G Martinus Ostasze
wski Cujus nne Maatum non Concitatus
pinde necessariam esse Adcionem Ejusq G
Martini Ostaszewsky p sequen Cadentia ex
alternata in Bilsko celebranq p Ptem actorem
subsequenq Censuit Censetq p sen Conservanq Trnum
Ptibus memorat utrisq in p allegat Judicijs suis
sine quavis adcione Comparenq paratum p empto
rium

Decrum

Decrum Rejectionis inn. GG My
sliborskie Wldzewskie Drozdowskie
ac alios

In Trno hodierno ex Relatione Authe
Cren Capitt atq Adcione Litt Trni
Plocen quarum et quia Relationis
authe Tenor sequitur talis actum
in Cro Plocen in Trnis querelar offi
cijq Causar decidendi Judicijs Cren
Capitt Plocen ex Publica acclamatio
ne juxta suam Constitutt Cadenti
am Unde in diem hodiernam
Incidenc fra 2da pt Tm Circumci
sionis Christi Dni pxa die autem
3tia Mensis Januarij ao eiusdem Dni
1780 Coram officio Actisq Tenz Cren Capitt
Plocen pltr Comparens MRGP Petrus
Kamieniecky de Kamienky Authe et Jurat
palam Rvit Quia ipse Litt Litt Legitt
p Judicijs Tribus Plocen in Pldcho
celebrandi Terminis Tenoris sequens Sta
nislaus Augustus etc Vobis Gsis Jo
sepho Wldzewsky Francisco Parenti
Thomae Stanislao Franciscae Dorotheae
et honoratae Filij et Filiabus Drozdowskim

Bartholomaeo Parenti Mathaeo et Ludo
cinae G Josephi Suwienski Conti Zbikow
skimatq eidemmet marito G Suwien
ski de Prim Causa infrascra Bonicegiris
gltr obus mandamus ut in Trnis Com
munibus Terribus Plocen Frazda prius
proximiusve abhinc juxta suam Cadenti
am ex alternata in Plocho Celebrandae
plt Ltme ac peremptorie Compareatis ad
Instantiam G Mathiae Starczewskij Bur
grabij et Instigatoris Cren Plocen
obin tervenien facta olt G Bartho
lomaej Włoczewskij assignati Curatori
electi Curatoris et tutoris et Elisabe
this Włoczewska primi olt G Danielis
Rościszewskij Secundi expost voti
olt G Nicodemi Mysliborskij Relict
Contis Viduae matris ac Antonij My
sliborskij in Secundo Voto pcreati
Filij Actt quivos et quicq assa Indi
gen cum eaq de Lege requisita inhae
rente Maoribus quibusvis Authe facti
tum alijs Documentis authe Manuali
busq

busq Causam Pcen. vincen. Citant eu
potius ad parall. Decrum parall. lo
tum et Integr. Processum parall. quos
vis anteriores Trnos et Juris Gradus
pt Translapsum Trnum ad citant
idq ad videnc. et audienc. vos ad Satis
factionem decro Condli ~~ttt~~ in fundo
Br. Kamionky p Judm Trre Plocen.
mr se actt ab una et vos Actt Pte ab
altera in Ao ~~1777~~ 1777 in puncto
Solutionis Poenae quadruplicis qua
tuordecem Marcar. Polt sibi actt
adjudicatt p lato Stringi in Subla
tionem processus sup vobis obtenti
poenas decrm qm Solutionem summar.
in Sorte Br. Kamionky ~~[illegible]~~ actt ppri
ar. p olt G dam eiem Rosci Szewskij
actt primaevum maritum varip ex locis le
vatt et in deportationem oner. exposit
ad se actt regulam ob defectum docu
mentor. p Judm Condle non agnitt
adigi et Compelli ac idqd vobis Nro in
Judicio realibus documentis probatum
fuerit bonificanq in jungi litis expen
sas

sas refundi Documentorum ac Trnorum
Juris et Justitiae exigentia Statui
decidi et Sententiari Scilis igitur Trno
parituri et Judicatum responeuri dato
in Plocho Fabta pt Fm Sanctorum In
nocen Martyrum pacao dni 1779 edito
Con pfato Citto ad Ba Kamionky de
nodierna in actu Contenta detulit
exportavit posuit Reliquit et de jo
citione notificavit de quo pcen Jg
Mlis fecit Relationem ex actis Cren
Capitli Plocen Rescrum Woźnicki
manu ppria lecto per Duczymiński
Locus Sigilli Cri Illius ad ucinis ocro
Tenor sequitur Talis Stanislaus
augustus dei gratia Rex Poloniae etc
Volis GG Elisabethi de Włoczewskie
primi oto G Danielis Rościszewskiy ad
expt voti oto G Nicodemi Myśliborskiy
Relicto Conti Viduae Matri tum
antonio filio Myśliborskiy denique Ma
thiae Starczewskiy ejusdem G Myśliborskie

Curatori

Curatori de Primis Bonisq vris ac
Summis qlibet obus mandamus ut in
Irnis Communibus Tribus Plocen Pri
us primum ac ab hinc in Plocho justa
Suam Cadentiam mente legis exal
ternata celebrare pltr pemptoriaq
Compareatis ad Intantiam GG Josephi
Wlodzewski Thomae Stanislai Franci
scae Dorothea et Honoratae Virginum
in nupt Drozdowskich tum Mathiae
et Ludovicae G Josephi Suwinski
Contis Zbikowskich ac potius utro
rumq Congum nec non GG Francisci
Drozdowski et Bartholomaei Zbikow
ski eorq GG Drozdowskich et Zbi
kowskich Parentum et Tutor Natu
ralium actt qui vos cum debita quae
cui de lege requiritur Competenti assa
inhaerenae maoribus ac alijs documen
tis Causam Pren Juvan Citant ac
potius ad paratam pcessam pa
rataque vis decisa rejectionis assignati
onis et iniunctae adiunctionis assignati
Curatoris paratoq quosvis anteriores

Irnos

Trnos et Juris Gradus pt Transla
pros Trnos adcitant idq ad videnc
et audienc decerum Condle in fundo
Br Kamionki die 21 Mensis Julij
in Ao 1777mo inr se actt ab una et
vos GG Myśliborskie Citt Pte ab
altera platam dieq 14 Mensis Au
gusti Eoq Ao per oblatam perse
ctam relevari quo relevato se actt
a solutione Summar unius Septin
gentor Triginta sex Floren pro expen
sis Funebralibus tui G Myśliborska
prioris mariti et Pupillor alterius
124 Floren Grossor 24 pro Contributio
ne ~~Capitt~~ Capitali Thesauro
Rei publicae pro Solutt 3tiae 76
Floren pro expensis in processum
cum civitate Plocko intuitu Causati
pro Cives Ploen olt G Danieli Rosi
szewsky prioris mariti infelicis fati
itan cubalterno cum olt G Myśli
borski Connubio pro te Gm Myśliborska
quasimodo expositt et Regro cubalter
no pro Trno Condnis in exviscerationem
Substantiae Successionalis ultra pri
mitivum

primitivam Regrum pt Fata prioris
Mariti ad acta porrectt ubimet modo
excogitativo formato expressat ad Hq
Solam Gm Myśliborska exre participati
onis ex bonis fatis obt eiusq Danielis Rosciszewskij
sterilitate de hac luce pr decessi suor actt Avun
culi derelictt proventuum de Necessaria regulam
ab eoq Condlt decro incompetenter tibi
agnitt pr sententiam Judicij Nri libe
ros pronuntiari et vobis eo Intuitu incom
petenq actione decrim iteratt Condnem in
ordine pbaonis abusus Juris advitalitij In
vestigationisq de Rebus Mblibus Inventa
rijs Summisq pt pdictt obtt Rosciszewski
sterilem derelictt per te Myśliborska
cum Secundario tuo obt Maritto avarijs
Prnis receptt liquidationis Summarie
in alijs Circumstantijs ad Ba Kamionkij
Plenij Judicij assignari Cassatoq jure ad
vitalitio extraditionem rr Rer Mblium
Inventariorum Statuitionemq Subdictorum pfugorum
injungi pretensione quavis bonificanq Con
seri Summas tam derelictt qm pceptt
liquidari et quidquid ex liquidatione apparuerit
Solutionem earumq pre suorum actt determi
nari a pœnalite pro obiecto abusu juris
advitalitij pr memorat Condlt decrum cup
cuis actt injuste extensa actt liberos mitti
Condemnationem vigravaminosi eiusq decri
cup cuis actt obtentt sine Pœnis Cassari

Causamq

Causam q̄ Dem̄ in te q̄ restitui fecero q̄
Curatorem ad p̄bandā corā te attendentiam
ejusq̄ Causa adigi atteste q̄ Executiales
q̄s ac justitiae ad contenta p̄mittendo
Statum dedi et assertian sibi ita q̄ Imo
huic paritari et judte respondi Dat in Pbo
bbi in Cōpo Sti S Simonis et Judae Caplor pa
ao Dni 1779 Judicem Modernamente ad ea et de
mien ptibat ipo atrici et quid q̄ Elizabetha de
Woldenwelhie primi ob q̄ Danielis Rōici pewshi
expit voti ob q̄ Nicodemi Myliborsky Relict
Comte Viduae Matre ac antonio Myliborsky in
secundo voto peremti sibi minorenni atq̄ Matthia
Starenwshi B.C.P. ob intervenien fatu ob q̄ Bar
tholomei Woldenwshi assignati Curatoris in pum
pto curatore actis et citat p̄ quos Myliborska Ma
trem et Starenwshi Curatorem suis et Minorenni
nibus pltr et quis Jonepto Woldenwshy Fran
co Parente Thomae Stanislao Franciscado
rothea et Honorata Virginibus innupt̄ Prodo
wshie tum Mathia et Ludovina q̄ Josephi Lu
winshi Comte Zlibowshie alias utrius q̄ Conjun
ctis non Bartholomaeo Zlibowshi citat et auct p
q̄ Josephum Woldenwshy et Thomam Prode
wshi suis et impuberib citat et auct Patrib pltr Judi
cio nes Pbi um suum ad Judm dict Tribunalis
Comparu Pbi utriusq̄ Causam q̄ cum p legum
Judicior Imperium Pbor cadentia et alternata
in Pbi Ylo Fa primo vel primius abhinc celebr
recipit recipiq̄ Judicando Comparo ad Innum
Pbi Bonum memorat utriusq̄ in Pallegat Judicijs suis
sine quavis ad cōne comparend pusat p̄emptō
rium Jr Continent MRGP Paulus Borowia
de Borowo Cancellarius et Jurat polam
rit quia ipō citat Lis Litis Ligitat p Judicij Imperij
Pbi Servien dict Cōm Pstat citat ad Balamion li jud
datam superius in adcione posit ad pre claus
1779no Detulitq̄ portarit promit Relig quitet
depositione Notificavit de quo pet q̄ Mhi fe
cit Relationem et hic in Judicio ei⁹ q̄ Woldenwshi Ve
hios q̄ Prodanowy q̄ citat dict Cit relationem ad Cāpas Cancell
nienses sub sigillo Regio missam approbant, confirmant et ratificant
et pro ea approbant confirmant et ratificant suis mis sempiternis

Spectat ad actum Fre Ctae Jmo Die Ht. S. Agnethis V. et M. die 21mo January 1780 in Pdcto

443

Banitus G Petryhowsky p Gm Karwowska

In Tmo hodierno ex Decro anteriori Satisfactionis Communicationis documentorum Judicij Lui in Bilsko 72 pt Fm S Francisci Confessoris ad pre elabo mr Gros Mariannam Karwowska oto G Alberti Kłobukowsky relicto Contem Viduam actt ab una et Gm Joannem Petryhowsky Citto Pteab altera Lato quo mediante intuitu Solutionis Summae 333 Florenorum Grossorum Decem Polo perolo Gm Andream Petryhowsky ibi actto modo simplicis debiti inscripto una cum provisione provenien Decrum Satisfactionis Communicationis documentorum Pti utriq est Concessum Tmusq sine ulla adcione Comparenda peremptorius est pfixus alias Decro eod pmissu fuerius in eo obloquen In diem hodiernam recte Cadenn et devenien Ptibus ipso et quia G Marianna Karwowska oto G Alberti Kłobukowski relicto Conte Vidua actt pntr et Quoniam G Joannes Petryhowski Citto Praesentis in Tmo disparet et ~~se condemnare~~ ~~pmittet~~ ~~pinde pfato Pars actorum~~ ~~non solutionis summae 333 Flo~~

Judicio

non solutionis Summae

etiam rne 333 Florenorum Pol. una cum
privatione ab eadem pro eminentia condemnare
permittat prout ex facto Pars acta Coram
Judicio praesentis Comparens et Tenum
eundem hodiernum per totum Judicium
modo emor. Tractum ultime attentans
memorata Cat. ad Jus Juridice per MR
GP Paulum Borzewicz de Borzewo
Cmethy authe et Juratis tribus
et ultra Juris formam vicibus
Quatuor Clamatis et vocatis non
tamen in Comparentem et hoc in lucro
Ulterioris Fortis faciendae execu
tionis aliasque toto seu pro toto lu
cro Negotij seu principalis ad
mittens Judicio praesentis Judicialiter
officio Condemnavit Condemnatque
praesentis ulteriorque ubi per Judicium hoc
de eadem Causa fieri et exequi po
stulabit et Judicium praesens Jure
Communi postulatione Ptis acta
utilitate annuente renatam Bonis
in vim ejusdem Lucri ultime hac in Cau
sa obtenta decrevit praesentis quod eiemit
et ad publicanae eandem Bonorum Renam

supra

inprascrum Mlem Judlem uddi
Cit et deputavit Qui Mlis latio
faciendae deputaoni sive ajudicio
pzen habitt Memorat Bmi Pe
nam modo pmisso obtentt ac ipse
met Citt pzen in Trnd Disparen
esse banitum Juris Communis Con
trarium et Rebellem hic in atrio
Stabel Judlis, ac in alijs locis
publicationi solitt pzen plurima
Nobltae ad Judicia moderna
to rq publicum Cong regatt alte
sua pecunia et sonora pro voce
pclamavit publicavit et ad No
titiam omnium pertunc pzen in
dubium deduxit de quo pzen Ja
Mlis eloco publicationis unum
ad Judm rediens fecit Rationem
pt Quam publicatt ut pmissum
est Bm Poenam Judm pzens
Trro pro faciendae juxta pdor juris
Communis ~~executione~~ ulterior
forti faciendae executione Causam
nunc cum toto ejus effectu ac ptibus
ipsi

ipsi ad M Loci Capitt ac ad MM
locor Capitt sub cuius vel quor
Juris dictione Cpfatt Citt cum Bo
nis suis consistit et Recidet Re
misit Remittitq Pren

Decretum Rejectionis inter Gnosos Zgorzelskie
Chyczewskie ac alios

In Tmo hodiemo ex Decreto anteriori Judicij sui
Satisfactionis Communicationis Documentor in
Bilsko Feria Sabbo post Fm Sancti Francisci Confesso
ris pro Scilicet die nona mensis 8bris anno pre Ela
bso 1779 inter Gnosos Mathiam et ~~Andream~~ Rochum olim
Andreae Zgorzelski Filios Zgorzelskie acto ab una
et Gnosos Martinum Chyczewski et Mariannam
Zgorzelska in vicem Conjugis parte ab altera Citt Lato
Quo mediante in Causa praesens intuitu Donatio
nis cum Lesione Juris naturae ac ex nullo dato et acce
pto cum alienatione subsecutae Cassationis, qua Cassata
se acto ad aequalem ex divisionem tam aedificiorum quam
sortium admissionis, bonificationisq proventuum aliarq
praetensionum et Circumstantiar Originali Tmo
Comprehensar Decretum Satisfactionis Commu
nicationis Documentor praestito sup realem Com
municationem per utrasq Partes Juramento per
Jus in praesens Partibus utrisq est Concessum Tmus
sine ulla adcitatione Peremptorius est pfixus
alias Dare Eoce praemissa Jusiq in se obloquens
~~In Diem hodiernam rite Cadens et decernens~~
~~Partibus ipsis utrisq Aequales Gnosis Mathaeo~~
~~et Rocho Zgorzelskie~~ Itamq ex adcitatione literali
Tmi Plocensis Cujus tenor sequitur talis Stani
slaus Augustus Dei Gratia Rex Poloniae
et Vobis GG Mathaeo et Rocho Zgorzelskim

de

Igorzelskim de Persona Bonũ q̃ vnũ q̃ster Pbw man
Odamus vtrũ Jrũ Communib⁹ Jrbus Płocen Feria 2da
prox aut p̃duis ab hinc in Płocko Celebrand̃ plter ac
perempt̃one Comparatis ad Jnaam Grosz Mart
ni Chyżewski et Marianne Zgorzelske ob Joan
nis Filii olim vero Antonij. Reputasse quoniã
autem ob Ejusdm Zgorzelski prosequtionem minuẽ
Congruũ aũ qui vos Etquice Consortẽ in aspũ manu
Jnherendo mandi authẽ Jactis cu alijs Documentis
Causam Presens Juxta Citant̃ dquẽ ad Idoneã
et audiend̃ Cassatis quibuscũq̃ mandatis ac Pte vñ
Cid interpositis Dandonem per olim Jm Joannem Zgo
rzelski in Personam olim Gregorij Zgorzelski Filij sui
sue vero aũ Contis lite et Jtrũ Subsecuta Satisfactiõ
ne solidand̃ aspbari, vos vero Cid respectu vtiusdm
Eius q̃ donationis pnis admentem Legis puniri Conde
mnationem sup se aũ subreptitie obtend̃ sine pnis Cus
sari Ceteraq̃ ad Contenta mandi et p Exigentiam Legis
cons vos stabit̃ De Sitũ paritur Dad in Płocko
Feria 2da p̃ Jrũ Circumcisionis Ntũ Dñi ao Dñi
1780mo Jn Diem hodiernam recte Cadens et deve
niens Partibus ipsis utrinq̃ Etquice Grosiũ Ma
thaeo et Rocho Zgorzelskiis aũ et Cid per Jnum Jm
Mathaeum Zgorzelski suo et Fratrũ Suorũ plter
Grosiõ Martino Chyżewski et Mariama Zgorzelska
Gregorium Conjugibus Cid et aũ per maritum suo
et Contũ Suum plter Tandem ob spem mutuæ
Concordiæ de Consensu Partium utrinq̃ Judũ Presens
Jrũ Płocen Causam hanc ad Sequens Judicium
Jrũ Płocen Feria Secunda prox vel p̃duis ab
hinc in Biskko ex alternata p̃sta Quam Caden
tiam Lege Deveram Celebrand̃ Jmos rejicit rejicq̃
p̃sens Conservando Jrum Płcen memorat̃ vtrinq̃
in p̃allegad Judicij sui sine quavis adcitatione Com
parendi Paratum Perempt̃onem Jn Contrarium MRGS
Pallus Borzewid de Borzewo Cmet̃ Lonum Authus et
Jurad Palam vtit Quia ipse Citationem Lis Ligis Hab p̃
Judicij p̃sens Servitus Edit̃ cons p̃fat̃ Cid ad Bona
Jakrzewko in sta Dad in adutationẽ posit ad p̃sens de
tulit Exportavit posuit Reliquit et de posito nõ nisi
p̃ cavit

ratificavit de quo præsens Jus Nobis Fuit Rationem
Quamquidem Citationem ad Cassandam Condemnationem
servare Jux P. Chyżewski ad quæ et Contra Suæ
mē in Loco apposuit Confirmavit et ratificavit
put præsens apposit Confirmat et ratificat Præ-
sens Sua manu Pria Firmare

Banitus P. Cieszewski per Capitl Cathy Ploc.

In Dei hodierno ex Decr. anteriori Injunctæ Satisfactionis
Communicationis Documentor Sabbo pdcti Fran-
cisci Confessoris pro Sibi dicti Die Jra mensis Octobris ap-
præ elapso 1779 Inter Illustrissimum ac Rndmum Capitl
Cathy Ploc. ad abbtem D. J. Dionisium Strusinsky victi-
cum Franciscum Białaszewski principium Servitorum nō-
nis hæreditarii vidt hæredes atq. Petrum Cieszewski aldes
alios pte ab altera Sad quo Decr. mediante Juramento super
realem Comparitionem Documentor. per Petrum Penthe Rndmi Ca-
nonici Cathy Ploc. ~~principalem~~ pro pte
Strusinsky suo et Principij sui nomine petitum et
Petrum Cieszewski Civem revolutionem Causæ respective repudi-
ationis Quietantium de exacta decima restitutionis Ejusq.
ad Generales Quietantium pro annis retroactis ex Facti
Bonis hæreditarii provenientibus ad hæc Circumstantiam primi-
vis originalibus Jnis Comprehensarum petari Cui demandat
Jnis Plebis sine ulla adcione Comparendi Pœna
peremptorii alias Decreto et præmissa pursuis vice obla-
quem in Diem hodiernam recte Citatum et evenientem Pro-
Jpn et Quo Illustrissimo et Rndmo Capitulo Cathy Ploc.
Sad per D. Josephum Lempicky Procur. Pdcti et DD. Di-
nisium Strusinsky victricem et Franciscum Białaszewski
principes Citatum per D. Paulum Zoltowsky et Quorum Pe-
trum Cieszewski Citatum præsentem minime dispar et ac
Condemnare permitti et prout ex Facti Pars Sad Actor
Judicio præsentem Comparentem et Jnis eumq. hic et nun
per totum Judicii medium tractum Ume attentam
memoratæ Sad ad Jus Jurandi per mdum Rndi Pdci Pauli
Paulum Berzkiewicz de Berzewo Cmetky Authum et Ju-
rati Plebis Ultra Jnis Jurman vicibus Quatuor Cla-
mat et vocat nonnemen Comparentem nec Solutionis Decimæ
ex Sorte Quis nisi Jnis hæreditario Sad ad Ecclesiam
Cathy Plocen. provenientis fuerunt ulteriorius Portis Ja
Ejusq. Plebis edmjunct

cuncq

faciendae Executionis alias in Toto seu pro Toto lucro
negotij sui Principalis admittere Judicio praesentem Judicatum
ac Officio Condemnari Condemnatque praesentem
ulterioraque sibi per Judicium hocce ea ea in Causa fieri
et exequi postulavit Jo et Judicium praesens Juri Com
muni postulationique Partis actae utilitate annuendae in
vim ~~jus~~ equidem Juri Stricte hac in Causa obtenti Pae
nam Bnis decrevit praesentemque decernit et ad publi
candae eandem Bnis Poenam Suprascriptum in Terminum Judicatum
addidit et deputavit Qui in Litis Satisfaciendae De
putationi Suae a Judicio praesentem habitae memoratae Bnis
Poenam modo praemisso obtentae ac Jpsi met G. Petrum
Cieszewski Citatum praesentem in Termino disparem esse Ba
nitum Juri Communi Contrarium et Rebellem
hic in altero Stubae Judicialis ac in alijs locis Publi
cationi Solitis praesentem plurima Nobilitate ad Ju
dicia moderna Fidemque Publicum Congregatae
alta Sua praeconica et Sonorosa voce proclamavit
publicavit et ad Notitiam Omnium pro tunc
praesentem in Dubium deduxit de quo praesentem Jo
nis eloco publicationis Suum ad Judicium rediens
fecit Relationem postquam publicatum ut praemis
sum quod Bnis Poenam Judicium Praesens Terminum Placen
tem pro faciendae Juxta praesentem Juris Communis Exe
cutione Causam hanc cum Toto Ejus effectu ac
Partibus Jpsi ad M. Loci Capitis seu Mm Locum
Capitis sub Cujus vel Locum Jurisdictione praefa
tus Citatus cum Bnis Suis Consistit et residet re
misit remittitque praesentem Cum Comparentem vero G.G.
Strusinski Victrico et Bialtyszewski Privigno
Judicium Causam praesentem ad Convictionem disparem
Suspendit Suspensamque esse vult ac praesentem
declarat Conservandae Terminum Partibus ~~memoratae~~
Comparentem in praeallegatis Judicijs Suis sine
Quavis Actione Comparendi Paratae Peren
ptorium

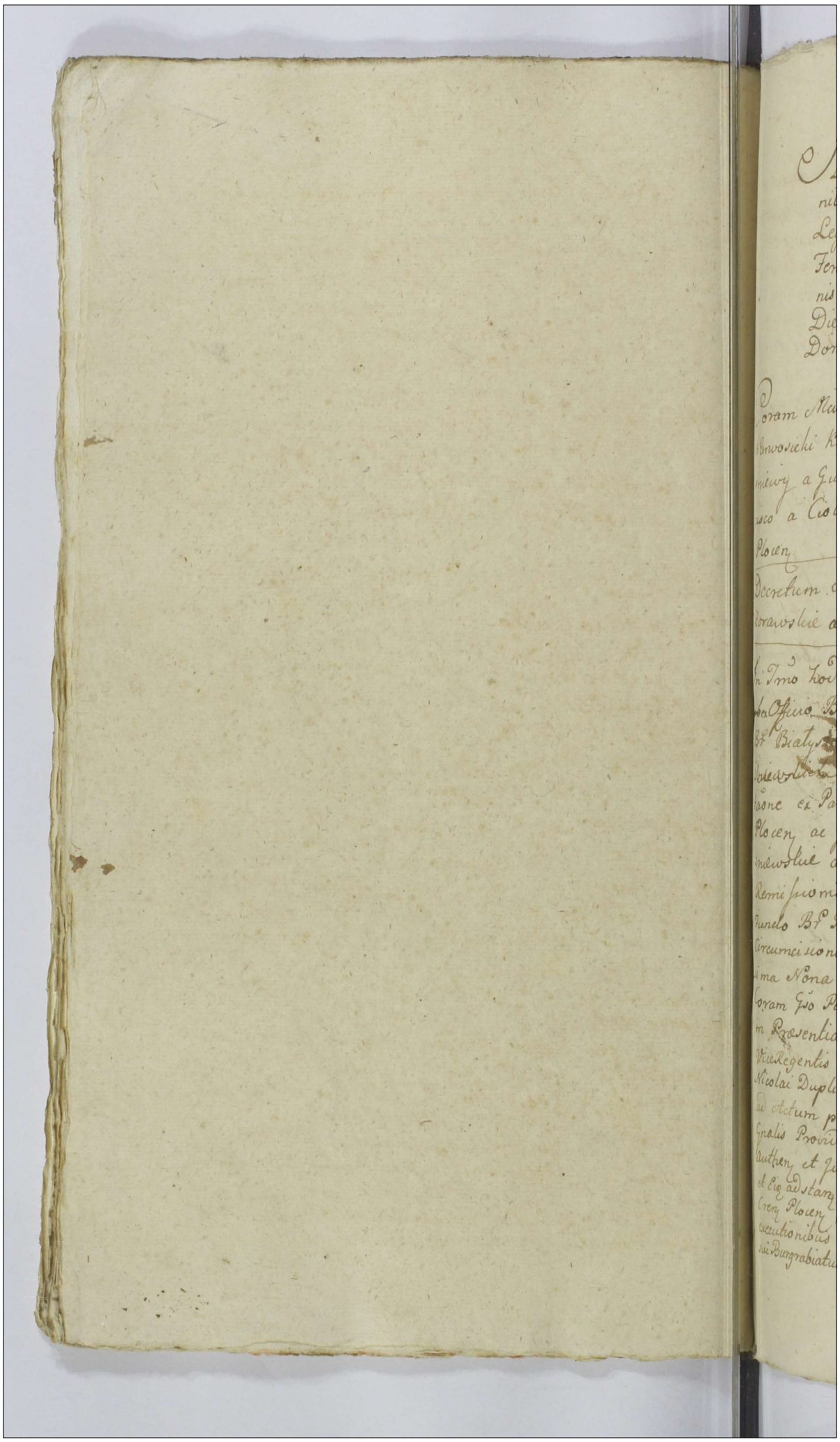

447

Actum in Sieprc in Terminis Communibus Terrestribus Plocensibus vigore Legis in Diem hodiernam incidenz Feria Tertia ipso Die Festi Conversionis Sancti Pauli Apostoli scilicet, Die vigesima Quinta Menz Ianuarij Ao Domini 1780

Coram Mcis Gabriele Antonio bini nmis in Karwosieki Karwosieecki Judice Ioanne in Krasniewy a Gumowo Gumowski Subjudice Francisco a Ciołkowo Ciołkowski Notario Tribus Plocen

Decretum Adcionis mr GG Dłużniewskie Zorawskie ac alios

In Trmo hodierno ex Remissione Castren Plocen ~~ex~~ Officio Burgrabiali executoriali in Fundo Br Białyszewo ad Requisitionem Gsor Dłużniewskich suam ad Judm facta tum adcitaone ex Parte Prlis Rmi Josephi Canci Cath Plocen ac Gsi Jacobi Zorawskich Con GG Dłużniewskie ad idem Judm edita Quar et quin Remissionis Tenor Sequit Talis Actum in Fundo Br Białyszewo Fa Quarta ante Festum Circumcisionis Christi Domini nempe Die vigesima Nona Menz Decembris Anno Dni 1779no Coram Gso Petro Rudowski Burg Cren Plocen in Praesentia Gsor Bartholomaei Małowieski ViceRegentis Trris Plocen Alberti Petrykowski Nicolai Duplicki et alior plurimor Nliam ad Actum praesen Congregatt tum Mlis Rni Gnalis Providi Nicolai Klawisiak de Kuchary authen et Jurati Actum praesen acclamantis et Eiq adstan Officium suprascrum Burgrabiale Cren Plocen insistendo Legibus Rni de peragenq executionibus sancitis satisfacienq Muneri Officii sui Burgrabiatus parenqq addlitioni a M. Josepho in Zakrzewo

Zakrzewski Pocillatore Sieprcen Judice Cren
Plocen in se per expressum habitæ vigore Pœnæ
Bnis in Sieprc in Terminis Communibus Trribus
Plocen Sabbatho postridie Festi Sanctæ Hædvi
gis Viduæ electæ Dei scilicet Die Decima Sexta
Men Octobris Anno præsen ex Instantia GG
Joannis B. C. Plocen Paren Placidij et Hædvi
gis Virginis innuptæ Filij et Filiæ cum ob Gsa
Agnethe Zorawska procreatorum Dłużniewskich
super Prli Rndo Josepho Canonico Cathe Plocen
et Jacobo Zorawskie Fratribus inr ips Germanis
in Lucro satisfactionis Decretis decernenq
pro Contraventione eisq Pœnalitatis in Ne
gotio vero Principali in Lucro Cassata inter
cisa Nuptia respectu in matrimonium eloca
tionis Gsæ Agnethis de Zorawskie Dłu
żniewska assignationisq de Substantia
Paterna et Materna Dotis cum injuria
læsioneq Juris subsecutæ naturæ aliisq qui
busvis Ejudiciosis Actibus Sublatis Solu
tionis Dotis de Substantia Paterna com
peten cum provisione ab Actu inciti cum
Gso Dłużniewski Matrimonij voti obtentæ
et publicatæ p pagenq de Bonis Citæ exe
cutione ad Mium Loci Remissæ Capitis
ex offsa eiusq Gsi Joannis Dłużniewski Pa
rentis nne Filii et Filiæ supraseror suor
agen Requisitione ad Fundum Emissor
Br Białyszewo Condescendit Jurisdictio
nem suam offsam prius itaq Ecusto dita
pace et Securitate publica Actibus Juri
dicis Congrua per vocem Mlis fundavit et
eiq partes ad comparendum suo coram acclamare
mandavit officio ad cuius Mlis Acclamationem

comparuit

comparuit G. Albertus Petrykowski suprascriptus requirens nne principalium agens reproductus suspectus de actu exarata Bmo Pena petiit Officium suum ad executionem Br. Partis Citt. hereditt. condescendi et eanq. indilatam fieri de Emissis affectavit Bonis Tandem Quoniam Illris Rndus Josephus Cathq. Plocen. Canicus et G. Jacobus Zorawscy Citt. nec dum plenarie convicti esse declaruntur nullamq. liquidam Partis Actt. pretensionem intercessit Decrum pinde Officium Esens (licet minima Partis Citt. repulsum impugnatione) attenta eaq. necdum plenaria Partis Citt. convictione eanq. Causam cum toto eius Effectu ac utrisq. Partibus rursus ad Judm Trre Plocen. pro finali eius decisione aut fortiori demandanda Executione uti est incepta remisit Remittitq. Esen. conservando Partibus eisq. utrisq. in primis Trnum sine ulla Quavis Partium adcitaone comparendi peremptorium Decreti sui Vigore Petrus Rudowski Burg. Cren. manu propria Plocen. Citaonis quoque Tenor sequitur eiusmodi Stanislaus Augustus DEI Gratia Rex Poloniae etc. Vobis Gsis Joanni Burg. Cren. Plocen. Parenti Placidio et Hedvigi Minorennibus Dłuzniewskim ex Toto G. Agnethe Zorawska procreatis Filio et Filiae de Prnis Bonisq. vris gnaliter obus mandamus ut in Terminis Communibus Trribus

Plocen.

Plocen Feria Tertia prius ꝯ proximius abhinc
in Sieprc iuxta suam Cadentiam celebranq
pntr ac peremptorie compareatis ad Instan
tiam Prlis Rmi Josephi Canonici Cathq Plo
cen et G Jacobi Zorawskich Actt Qui vos
et Quiq minorennes Pupillos in Assa Paren
tis inhærenq Maoni suæ ac aliis Docu
mentis Causam præsen suffragan citant
seu potius ad paratum Decretum Commu
nicationis Documentor Paratosq quosvis
Terminos et Juris Gradus post Transla
psum Trnum adcitant idq ad videnq
et audienq intercisam nuptialem Intuitu
assignaonis Dotis post ott G Agnethem
Zorawska vestri consortem et Matrem
inr ott G Felicianum Zorawski et super
stitem G Hedvigim de Rutkowskie Con
juges ab unateq Parentem parte ab alte
ra confectt satisfactione ad rationaliter
iuxta obloquentiam Scripti manualis
levatt pte Dote Solidatt appbari Rne
vero eiusq intercisæ Maone ac Trnis
viciationis pœnis ad mentem Legis affici
incompetentemq altoratum et actionem re
spectu ptensæ meliorationis Dotis agno
sci ac id Quod Juris erit decidi et Senten
tiari sitis pariturn et Responsuri Datt
in Sieprc Feria Secunda post Festum
Sanctor Trium Regum proxima Anno
Domini 1780 In Diem hodiernam recte ca
den et devenente Partibus ipsis Utriusq et quid

Gnosis

Gnosio Joanne Burg Cren Plocen Parente
Placidio et Hedvigi Filio et Filia Dłu
żniewskie Actt et Citt p eunq Gsum Jo
annem Dłużniewski Parentem suo et pu
pillor suor nne pntr Prli Rmo Josepho
Zorawski Canco Cathe Plocen Citt et Actt
p Gm Paulum Zołtowski inscrum Plentem
Gso Jacobo Zorawski Citt et Actt pntr
Judicium resolvendo Remissionem ab Offi
cio Burg Cren Plocen executoriali in Fun
do Br Białłyszewo suum ad Judm facto
tum adcitaonem ex Parte Prlis Rmi Jose
phi Canci Cathe Plocen ac Gsi Jacobi Zo
rawskich con Gsos Joannem Burg Cren
Plocen Parentem Placidium et Hedvigim
Minorennes Filium et Filiam Dłużniew
skie ad Jq Judm edictt Decidenq Contro
versijs Partium earunq exauditis Quoni
am Dispositione ultimaria ott Mci Fe
liciani Zorawski Parentis de Data
eius Die Decima Septima Novembris
Ao 1764to in Bonis Białłyszewo Consti
tuta Actisq Cren Plocen Sabbo pridie
Festi Sanctor undecem millium Virginum
Ao 1767mo p eunq M Zorawski approbatt
obus tribus Filiabus videlicet Rosaliae
G Josephi Strusinski Victoriae G Josephi
Swierzynski Agnethi protunc in viginali
Statu existenti ad Psens G Dłużniewski Conti

Cuilibet

Cuilibet earum per Sex Millia Florenorum Polonicalium in vim
Dotis tam de Bonis Paternis quam Maternis
assignata esse palpatur post quam subsecutam Dis
positionem universalis Substantiae Dotem pro
pter Filias assignatam demonstrantem admen
tam cuius intercisa Nuptiali in post scilicet
Die Quarta Mensis Martij Anno Sequenti 1765to
in Eisdem Bonis Biattyszewo mr modernum
Gm Dłuzniewski Actum ab una et praefatum
M Felicianum Zorawski Parentem Parte
ab altera confecta simillis Summa Sex Milli
um Florenorum Polonicalium prout et aliis Sororibus exoti
oblata probatur contra quam intercisam Sui Solus
met Gsus Dłuzniewski cum suis Pupillis agit
tum quoque Maonem coram Actis Crenensibus Plocen
~~Plocen~~ Fra Secunda post Dominicam Iubi
late proxima scilicet die vigesima sexta
Mensis Aprilis Anno Dni 1779no Contra
praemissam Dispositionem Parentalem
omnibus Filiabus Dotem assignantem fa
ctam reponit Solus quoque cum Pupillis
nonnisi in praesentem Comparitionem intrat
proinde Necessariam esse eiusdem olim Mci
Feliciani Zorawski Filiarum et Maritorum
earundem prosequentium Judiciorum Cadentia in
Sieprc celebrandae actionem per Partem
utramque subsequendae censuit Censetque praesentem
Conservandae Trnum Partibus memoratis
utrisque in praeallegatis Judicijs suis sine qua
vis adcitatione Comparendi paratum per
emptorium In Continenti MRG Providus
Paulus Borzewicz de Borzewo Authentice ju
ratus palam Rvit Quia ipsius Adcionem Litis Sigillo

per Judicijs

p Judiciis Ꝑsen Servien edit con Ꝑfatt
adcitt ad Bona Swierzynko juxta Datt
in adcione positt Anno Ꝑsen detulit
exportavit posuit Reliquit et de posi
tione Notificavit de quo Ꝑsen Jq Mlis
fecit Relationem

Baniti Gsi Podoscy et Wybczynski p MM Jezewskie

In Tmo hodierno ex adcione litt Trn Plocen cuius
Tenor sequitur Talis Stanislaus Augustus Dei
gratia Rex Poll Magnus Dux Lithvaniae Russiae
Prussiae Masoviae Samogitiae Kiioviae Volhi
niae Podoliae Podlachiae Livoniae Smolen
siae Severiae Czerniechoviaeq Vobis Illri Mo
Maximiliano Brunoni Sierakowski Succa
merario Pltus Plocen et Gsis Francisco et Mari
annae Gsi Floriani Podoski Conti Fratri et
Sorori mr vos Germanis Wybczynskim
seu potius utrisq Congibus de Personis Bo
nisq vris ac Summis gltr obiis mandamus
ut in Trnis Communibus Trnibus Plocen prius
proximiusve ab hinc in Sepro iuxta suam Caden
tiam celebranq pltr ac peremptorie Compare
atis ad Instantiam Mcae Martinae de Oborskie
olim Mci Albert Jezewski Dapiferi Pltus
Plocen Relictae Consortis Viduae Matris
et Nicolai Ensiferi Raciquien Filij Jezew
skich Actt Qui vos cum debita Quae cui de
Lege requirit competen Assa Inhaerenq Do
cumentis Causam Ꝑsen Iuvan ac Maoribus
coram Actis Authen Rm factis sive faciend

Citant

Citant seu potius revificanq Vobis Causam
et actionem Judiciariam tam morte olt Mfici
Dapiferi Plocensis suor Actt Mariti et Parentis
qm etiam et Gsae Margarethae de Pininskie ul
timo voltt Zawidzka interruptt ad paratt
processum paratumq Solutionis Decretum Para
tam Condemnaonem ac Paratt quosvis Tmos
et juris Gradus loco peragenq executionis re
vificatorieq adcitant idq ad videnq et audienq
Vos seu potius quem vestri magis onus afficit
ad Solutionem Summae Quatuor Millium Tre
centor Quindecem Florenr et Grossor viginti tri
um Poltt Decrett Trri Zawskrzenr in Mlawa
Fra Secunda post Dnicam Reminiscere Qua
dragesimalem in Ao 1776tt inter eunq olt
Mcum Albertum Jezewski Dapifer Plocenr
ab una et Pdictt olt Gsam Margaretham
de Pininskie ultimo voltt Zawidzka ac te Gsum Franci
scum Wybczynski parte ab altera Latt saepeno
minatt olt Mco Dapifero Suor Actt Marito
et Parenti adjudicatt et Suos Actt vi juris
naturae vi Juris naturae respicienr non obstanr
Quibusvis Quaerimonijs Jura Originalia ad prae
missam Summam Suos actt Servienr infrin
genr Quin potius Sublatt Sententia Judi
cij nri Stringi Solutionem eiusq Summae
una cum provisionibus ab eaq Summa re
tentis provenienr tumq Poenae Luitae Septem
Marcar Poltt Pallegatt Decrett adjudicatt
ac seorsivae Summae Centum Quindecem Florenr
Poltt p Pdictt olt Gm de Pininskie Zawidzka Scri

ptis

Scriptis Manualibus solvi assecurata et ex
Summa in Bonis Strophowo seu Moykowy
tui Illris Mcie Succameraniae hereditt haeren
ad exolvenq Pcommissae Instantaneam deman
dari seu potius solutionem eiusq Summae
Quatuor Millium Trecentor Quindecem Floren
et Grossor viginti trium Poll ac Provisionum
nec non Luitae suprascriae ad te Illrem Succa
merarium idq ex Summis modo quo supra in
Bonis Strophowo seu Moykowy haeren regu
lare censeri Rne vero contraventionis eius De
creto tum in Sublationem pcessus vos Gl
Podoskie et Wybczynski poenis condignis
puniri expensas refundi cetera p ~~Causae Legis~~
exigentia Legis ac Justitiae statui Decidi
et Sententiari Sitis itaq Trno huic Pariturn
et Judltr responsuri Datt in Sieprc Fa
Quarta post Fm Circumcisionis JESU Chri
sti pxa Ao Dni 1780 In Diem hodiernam
recte cadente et devenien Partibus ipso et quia
Mcis Martina de Oborskie ott Mci Alberti
Jezewski Dapiferi Pltus Plocen Relicta
Consorte vidua Matre tum Nicolao ~~ex Villi~~
Ensifero Raciesien Filio Jezewskie Actt per
Eunq Mcum Ensiferum suo et Matris
suae nne pltr JM Maximiliano Brunone
Sierakowski Succamerario Pltus Plocen
Ordinis Sancti Stanislai Equite Citt per
Gm Paulum Zoltowski Gris Floriano Podoski et

Marianna

Marianna Wybczyńska invicem Congibus
Citt p Gm Joannem Kocięcki et Quoniam Com
parens Gsor Podoskich Coniugum ab in
scripta compantione Recedit Jsus vero Fran
ciscus Wybczyński Citt Pseng in Termino dis
paret ac se suosq Principales Condemnare
pmittit pinde Pfatte Pars Actt coram Ju
dicio Pseng pntr comparens et Trnum eunq
hodiernum per totum Judiciorum modernorum tra
ctum Ltme attentans memorato Citt ad Jus
Juridice per Mlem Rm Gnalem Providum
Paulum Borzewicz de Borzewo Cmethonum
Authenq et jurato tribus et ultra juris for
mam vicibus Quatuor Clamato et vocato non
tamen comparenq approbato anteriori pcessu
in Lucro ultimariae fortis finalis ac indi
latae faciendae executionis in negotio vero prin
cipali Cassatis Quibusvis Querimonijs Ju
ra Originalia infringenq in Lucro solutionis
Summae cum pcisione ac poenae Luitae De
creto adjudicato tum contraventionis Decre
to alias in toto seu p toto Lucro negotij sui
principalis Admittenq Judicio Pseng Judltr
ac offse condemnavit condemnatq Pseng
ulterioraq sibi p Judm hocce ea in causa
fieri et exequi postulavit et Judm Pseng Juri
Communi postulationiq Ptis Actt utilicite annuenq

in cum

in vim eiusq Lucri Ltme hac in Causa Pœnam
Bnis sup eisq Citt Disparen decrevit Psenq
decernit et ad publicanq eanq bnis Pœnam Ju
dicium Psens Trre Plocen suprascrum Mlem
Judlem addidit et deputavit Qui Mlis satisfa
cienq Deputaonis suæ a Judicio Psen habitæ
Eanq Bnis Pœnam modo Pmisso obtentam ac
ipsosmet Gsos Podoskie Conges ac Wybczyn
skie Citt Psen in Trno Disparen esse bani
tos juri Communi Contrarios et rebelles hiem
atrio Stubæ Judlis ac in alijs Locis publi
caoni solitis Psen plurima Noblte ad Judi
cia moderna forq publicum congregata alta
sua Pconica et sonorosa voce pclamavit pu
blicavit et ad notitiam omnium ptunc Psen
in Dubiam deduxit de quo Psen Jq Mlis
eloco publicaonis suum ad Judm rediens fe
cit Relaonem post qm publicatam ut præ
missum est Bnis Pœnam Judm Psens
Trre Plocen p faciend iuxta Pscriptum
~~Juris Communis~~ ultimaria forti finali
~~faciend~~ ac indilata executione causam
hanc cum toto eius effectu ac Ptibus
ips ad Mcum Loci Capitaneum seu
Mcos Locor Capitt sub cuius v quor
Jurisdictione Pfatt Citt Bonis suis subsunt
et Resident Remisit Remittitq Psentibus

In Actoratu vero Ptis Citte siquis interces
serit evasio Citonis et causae cum Impositione
ppetui Silentij iam vero cum comparen Judm
Psens Causam eanq in Trnum ex Remissione
aut adcione primum pximumve abhinc in Siepre
juxta suam Cadentiam incidenq suspendit
suspensamq esse vult ac psenq declarat Con
servanq Trnum Ptibus memorato Utrisq in pre
allegatis judicijs suis sine quavis adcione
comparendi paratum pemptorium Incon
tinenti M R G Providus Paulus Borzewicz de
Borzewo Cmethonum Authus et jurato pa
lam Rvit quia ipse Citto Litto Sigito p
Judicijs Trnibus Ploen in Siepre celebranq
Servien editto conq pfato Citto ad Bona
Strophowo Sortem Illris Mci Sierakow
ski Succamerarij Ploen hereditto et sup
Summam Succor oto Gse Margarethae de
Pinińskie Ultimo voto Zawidzka ibi sea
potius in Substantia Illris Mci Succa
merarij haren juxta datam superius in
Cione posito Anno psenq detulit expor
tavit posuit Reliquit et depositione
Notificavit de quo psenq Idem Mi
nisterialis fecit Relationem

Decretum Receptionis in Ord. Mtrewskiensem de Bagnitzky

In Trno hodierno ex Decreto anteriori judicij sui Insigne Trá Bte Vgd. Trd S. Lucæ Evangelistæ pro Tribunali et die 22da mensis 8bris ad 1779 Trm Rte Joannis explanando lecto quo mediante Decreto admissionis mm Mathiæ Subjudicis Trni Lauskronensis et stanislay Bagnitzkich M. Michaelis Kwiatkowskij Dapiferi Regionis p sequens Judicium Trni umbleciam Trá Bti prius vespertinis abstinendi a celebrando Sacrificio Missæ solemnia modernis cum Trni in Ordine Canonicatus Conservatione facta ex demandato Testimonij sine illa admissione Comparendi personaliter ex officio et hac in Trno hodierno ex Relatione authe Coey Papist Plocensis Cujus Tenor Sequitur Tobis Actum Mrd Plocensis Sabbo Trd S. Mathei Apli proxa Subiecta Die 25 mensis 7bris ad 1779 Coram officio actuj per Rdum Comparentem M. Ceram Officialem actuj per Rdum Comparentem M. S. Prdes Paulus Bagnitzky de Kwiatkowo Kwiatkowski et juratum patrum mihi Lucæ Jure Advocatio Testibus fidedignis Judicij Tribus Plocensis mihi Segni Collegiatæ Tenoris Sequentis Stanislaus Augustus Dei Gratia Rex Poloniæ &c. Tibi M. Antonio Mrewski Thesaurariæ Viriviensis de Pina Burgravio Tribus gltr Obus mandamus Quatenus Trnus Cæ Tuis Tribus Trá Jtia prius vespertinis abstinendi a celebrando Sacrificio Missæ ac peremptorie Comparendi ad Instantiam M. Michaelis Kwiatkowski Dapiferi Regionis Plocensis M. Nicolaj Bagnitzky de Bagnitzky minorennis ad M. Antonij Bagnitzky de Bagnitzky Regionis Plocensis ac M. Conegundæ Kwiatkowskiæ Dapiferæ Regionis Plocensis Testamentarios Executores Testamenti per dispositionem Testamentariam vocati Testamentum ac per dispositionem Testamentariam Executionem ad M. Bagnitzky simul cum M. Mrewski ac alijs assignati Tutorio ad Quos te Jubilæum Indulgentiæ modernæ Jtis Peregrinis Festum vespertinis Litaniæ audiendi et audiendi Tea Instantanea, tam Diposition Testamentariæ prominati ad M. Antonij Bagnitzky Dapiferi Regionis Plocensis ac Heneri in Bagnitzky de Bagnitzky Consulatus apud te Heredes non rightly Quadrans mobilium utor ad M. Bagnitzkich Invalidum Frumentor Statuj ad Bagnitzky Korzeminos et Stabowo minorennis nepotis ad Parentem Gia Prior et hereditis necnon Summarij Documentor ad

Substantiam qui d Leungar intigita dotis pd m Barba
ram Baginska Ex primo voto pfiam tri Conted pme
ter se in Judicijs Tribunal Regni pendent spectanc dem
que Contractu Tenuitarij Bd Lgazowo et alia parte
dimisser per Sententiam Judicijs mutui stringi Cas
Omnes actus cognosci et p securitate ac Notitia
Judicis Minorenni ad acta Autha porrigend demon
dari rationem de Regimine Bd ac summis Inbursis
ex proventibus ac p diuendis vas vili p tio Inventar
vi rebus Mobilibus ac frumentis tum etiam vestibus
ad M. Conegondæ de Ilnerborskie Baginskalis
Tibiis tam per aud ri expedition dat quam per
Jm Partes p prio Comparatis ac per Adam M.
Baginsky aliter disperitis Inde vertente simbla
per M. aud ri Expedition dat coram eadem Parte
accumulative apud te m. Thesaurarij Vinnicen
p rey arestant Civis tum etiam p Tenutas Prin
nali Bd Lgazowo et Korzemino parte abij vi
multanea ad tanquam Contradictis apud
dimisser accepta quo nam sind disperid perte
mediant Comprobatione danda Cemeniemblis
ac vestes pd ad M. Conegondam de Ilnerborskie
Baginska Nlij acta minorennis nepotis matern
desiderid nondum divendita Comportant Cap
dicium Taxam et disponend eadem
nem minorennis nepotis cum pacis imitatis ac
voluntatis qui ad Paranitis apud ac ad designand
Statij acindæ Jurij et Justitiæ ind tenduj cod
terminandis Jtaq Jnne p arituros et Jud ad
ad hæc coalia tibi p ponend responsuros Dud
m Signis Fra Dta pd Mrd Bartholomej Lapti
p dta ad Dni 1779. edid Conj p fad ad ad Bona
Lgazowo die Judicina ri acta Contenta dela
tis expectand pauit relegauit cod exposuere no
tificiant decreto p ex Jnd mlis Jant Relatione
ex actis Cau Capid Plocen testata Wormdyma
nu propria legit Krzywkowsky Locum Sigilli Castri
Gluen alias Dend tenj et p ipsa fassi in mei Not
Juer tum ex relationibus earthei similiad
ed quid primo Tener sequentes Tabis Actum in
Castro Plocen die sub celebratione Judicior Fra 4ta
post Dnm N.D. Jesum Regem pacificum die 12da
mensis Januarij ad 1780 Coram officio actis
pfens Cruz Capid Plocen pltd Comparuit m.p.
Fridericus Paulus Lentkiewicz de Lgazowo authen

ed

et Jurad patan vid duis Jnne Cib̃ lit ad Sigillad
p Judicij i Trib̃ Plocen mi sepe celebranē Sa
vin Jenom Segacey Stanislaū Augustin Dei
gratia Rex Polonie &c Vob̃ mm Michaeli
Kuerbesky Dapifer Kamizien et Catharine de
Crtowice Jnvicem Conjugib̃ ~~Kuerbesk~~ Kuerbesk
de Rūs Bonis vris ylted Obis mandamus utm Trib̃
Communiter Trib̃ Plocen mi sepe Justa Cathe
dram celebranē pl̃tis aeperemptorie Comparea
tis ad Instantiam m. Antonij Medrecky Thesaurarij
Vinnicen ad Lras ecclie Cathedr Plocen mi Sparmanti
Jpsiusq; mouēs suae Coram Actor Authis Rūs
fact Citat ad dict ecclie Coram eoq; attentaneq; vos
utrosq; Conjges ad certi tuonem Clenodior Paraliū
Pecuniar verbium res mobilium divercimode vocitat
eorūve Regestr spectāt fatis ob mm. Antonij
Bagnicky Dapifer Kamizien et Conegon de Kuer
benka Conjug m. Nicolay Bagnicky minorenn
Filij mi Tuteoris sui Actr actualiter existen Paro
chian derelict sumptuq; Quiq; Act m Bagnicky
Comparat per vos vestrosq; Conjges nullo Jure Jntuitu
ri vsus est cui Conversor quin Jnto Sententia Judicij
Nri stringi mi Actr relat seu vri pretense Legitime
Super m. Nicolao Bagnicky Act Conti fratre
germano minorenne Tuteoreue lo causis apud
vos Cib̃ Jntempestatis sibi vendicatis Jncompetent
Actorem declarari se Act Circa Tuteoream vigere le
gi Anno 1775 Conservari Jntuitu vero uri Act nulli
ter ad Judm quem Cib̃ nis m litis Expensas Jnd Actori
Penas super vobis Cib̃ irrogari litis expensas resper
Dene Sententiari Juxta Ctinm. ibi Jnō Panitheri
et pl̃tis responsi dat mi Sepe Die 3tia Januarij
Ao Dn. 1780. dict Conjges stat lit ad 15a Chronalaue
Trib̃ hōr quez septimane de tali expectand potuit
reliquit vob̃ quez Jnscriptione notificauit Segno quem Jdz
milio Jurat Relatore ex Act Conjug et Capitd Plocz
retento Wozniczky vice Notario Conjug Plocz manu
propria legit Conniczky locum Sigilli Curiz Plocen
Jdze vice Relationis Tenor Cib̃ quidem Actum
in mansa Trib̃ Plocen pd Fer 3a Festum Regum pdz
nempe Die 8 Stua mez Januarij Ao 1780 Circa
officium auditis Plocz Capitd Plocz pl̃tis mansa pl̃tis
Comparen mr̃d P. Valentinum Brudnicky detm
Jurat Authem et Jurad patan vid duis Jnne Cib̃ lit ad
Sigillad pro Judicij i Trib̃ Plocz mi sepe celebranē

vernen Jenoni Sequen Stanislaus Augustus D.G.
gratia &c Volbnus & Vobis MM. mathuel Subjudi
ci Trii Lauslenens et Stanislao Baginsky fratri ejus
imd ves germanis de Prino Brinj Dni Stild obes
mundarmen ut in Trnis Communibus Tribus Plo
prius et prius obtinere insigne celebrem pter
ae per emptionem comparatis adjutantibus M. Mi
chaelis Kuerbsky Dapifer Rauqueins M. Nicolay
Baginsky ad MM. Andreae Baginsky Dapifer Ra
ujeins et Cunegondis Kuerbsilea Conjug Filij
eius naturali et Dispositione ultimaria per eum
M. Andream Baginsky in adhibitum et eum M.
Andreae mdzewsky Thesaurarie vinvicen Reigne
ti Contuberni ad hui vos Impresentiarum Judicij
Nostri Jrii regal et Cunig M. mdzewsky in Sigme
Trii Ctae pd Ind S. Lucae Evang elictas ad non
prodem elapse 1779. prolubi Quomodiam Vestri
adhuc per ad dem Indata edictis satisfacere nem
Ejq Dno adcitari audiendi et audiendi vos ad
attendandi Causam cum M. mdzewsky exre Jud
rei Competatione regestri Judicii ad obtinend
Inventarii Justificandi ad MM. Baginsky
minorennes Parentum de relicti Status et Bono
rum Contractus Tenetarij Ejusq alias quemcum
Subscriptione aid tam quam Contuberij dimissorij
dandi rationis de summi quibusvis ex Spe Bui
dandi Inventarijs rebus, mobilibus ac etiam Vesti
bus odm Baginsky prius divendi minorennes
respiciendi per ad prmd et Judicio verbo verbo
Sententia Judicij Nri Stingi prius autem gesta
omnes per vos competandi et mandari mendi de
sta Tutorea seu Summi quibusvis ex hujusmodi
proventibus et accidentijs percepti honorarii per
vos seu M. mdzewsky dispositae seu Conjunctae
reddendi de erni locationem Ejusq minorennis Curato
petiis apud ea ad designandi declarandi Causam
cam ad Contenta Trinitatis Primitivi Trii M. mdzewsky
Jnstitutis ad eidi ac dispudicandi Litis Jure par
tium et Judicio respondendi ad mittendi Tutelae
pd Ind Circumcisionis Christi Dni ac Ejusq
1780 edicti cum Mandati ad et Cunig M. Stanislaum
Baginsky ad Ctae Zgazowae Ba secundanumper
petita pars septimanae Jam Curatoris Cum M.
Mathiae Baginsky Subjudicem Vrbi Lauskiens
ad Ctae Octavae Dni hodiernae in actis Contenta dicta
Lis expectata nti possit relizquit ad especione noti
ficandi Ejusdem Ejq Jnfo Imbi Jeud Relatorid

ex actis Cen. Capitl. Plocen. in Mlowa reservat Lebkowsky manuppria. Lect. per maiewsky locum sigilli Castri Illius Jnsiem hodiernam recte cadens et devenien. ptibus Jpri utrisq. et Quidem M. Antonio Mdzewsky Thesaurarie Vinnicen. Actor et Cit. pltr. M. Michaele Kuczborsky Dapifero Raciazien. Cit. et Cen. MM. Baginskie Actor pltr. MM. Mathia Subjudice Trri Zawskosen. et Stanislao fratribus inter se germanis Baginskie Actor pltr. Jndm. decidendi Trnum per Decnum antecedenti Judicij sui Conservat. decrevit pnem. q. decernit Quatenus M. Kuczborsky satisfaciat Decno Judicij sui in puncto Actionis in punctis MM. Baginskich in Jnstanti et Quoniam M. Kuczborsky MM. Baginskie reposita bonum eorum relaone Autha adcitavit adcitati Comparitionem Jnscribunt pinde Satisfactione in pmissis adinventa ptibus experiri mandavit mandatq. pnem. in Experimento Causam pnem. ad Sequen. Judicium Trrium Plocen. Tra 3tia prius vel prius ab hinc Juxta Suam Cadentiam in Sepa Celebrandi Trnus de Consensu Ptium utrarumq. reiecit reiectq. pnem. Conservandi Trnum ptibus memoratis utrisq. in pallegatis Judicijs Suis sine Quavis adcione Comparandi Parat. Peremptorium

Actum in Siepre in Trnis Communibus Trribus Plocen Feria Quinta post Fm Conversionis Sancti Pauli Apli pxa scilicet Die 27 Mensis Januarij Anno Dni 1780

Banitus Infideles Marek Noson Samuel Dawidowicz Aaron Szymkowicz Eleazar Lewek et Mosiek Seniores Synagogae Plocen p Mcos Rokossowskie

In Trno hodierno ex Relaone Authe Trri Plocen cuius Tenor sequitur talis Actum in Siepre in Positione Actorum Trium Plocen Districtus Siepren Fa secunda pt Fm SS. Trium Regum pxa scilicet Die Decima Mensis Januarij Ao Dni 1780 Coram Judicio Actisq Pren Trribus Plocen in Siepre pltr Comparens MRGP Valentinus Bronski de Zamoscie Authen et Jurato palam Rvit Quia Jps Cito Lito Sigillo p Judicijs Trribus Plocen in Siepre agitanae Servien Tenoris Sequen Stanislaus Augustus Dei Gratia Rex Poloniae Magnus Dux Lithvaniae Russiae Prussiae Masoviae Samogitiae Kijoviae Volhiniae Podoliae Podlachiae Livoniae Smolensciae Severiae Czerniechoviaeq Vobis Infidelibus Judaeis Marek Noson Samuel Dawidowicz Aaron Szymkowicz Anteactis et Eleazar Lewek Mosiek modernis Synagogae Siepren Senioribus totiq eiusq Synagogae et Communitati Judaeorum

Siepren

Sieprien de Prmis Summis Mercimoni
is ac rebus vris qltr obus Mandamus ut
in Trnis Communibus Trribus Plocen Tra
tertia a Data Et positione Prsen
Cionis prime in Siepre juxta suam Caden
tiam Celebranc pltr et Perepterie Com
pareatis ad Instantiam Mcor Casimiri
Jacobi et Stanislai Rokossowskich Capi
tanien Bachtinen olim Mci Adami Rokos
sowski Filior Actor Qui vos inhaerendo
Scripto manuali De Data eius in Siepre
Die vigesima Junij 1769no Ao p vos
sup Summam Quingentor Tyn eiq olim
Mco Adamo Rokossowski Actor Parenti
Dato e Maoni suae rne non exolutionis
eiusq Summae cum prisione prvenien
factae Citant ad videnc et audienc Atten
tanqq Vos seu quem vestri magis cnus
Responsionis Afficit aut unum pro omni
bus aut omnes pro uno ad Solutionem
Suprascriptae summae Quingentor Tyn
memorato Scripto Solvi assecuratae et
tam olim Actor Parenti qm Actor ad
Multiplices Requisitiones non exolutae
una cum prisione a prefixo Solutioni
Tmo per Septem a Centum juxta
Legem prvenien Sententia Judicij
Nostri Stringi Solutionem eiusdem

Summae

Summae et provisionis indilatae demandari
Rne vero contraventionis superius exaratae
Scripto Poenis Judicio Arbitrarijs vos
puniri et id Quod Justitiae erit Causaq pre
sens poposcerit Sententiari Quapropter
citamini Sitis igitur Trno adveniente
Parituri et Judlti responsuri Dato in
Siepre Fa Tertia post Fm Circumcisio
nis Christi Dni pxa Anno ejusdem
1780 edito Conq pfato Citto ad Oppi
dum Siepre Domosq Citto ibiq Sittas
Sabbo postridie Festi SS Trium Re
gum pxa scilicet Die Octava Men
Januarij Ao pseng detulit exporta
vit posuit Reliquit et depositio
ne Notificavit de quo pseng Jo Mlis
fecit Relationem Ex Actis Terribus
Plocen in Siepre rescrum o Nato
wieski Manu propria Legi Sulkow
ski Locus Sigilli Judicij illius In
Diem hodiernam recte Caden et devenien
Ptibus ips et Quiq Mcis Casimiro Ja
cobo et Stanislao Rokossowskie Actto
per Gm Bonaventuram Ciołkowski
Et quoniam Perfidi et Infideles March
Noson Samuel Davidowicz Aaron
Szymkowicz Eleazar Lewek et Mosiek
Seniores Synagogae Sieprien totaq Synagoga

Judaeor

Judeor Siepren Citt Psen in Trno dispa
rent et se Condemnare pmittunt Proinde Pfat
Pars Actt Coram Judicio Psen Comparens
et Trnum Ellnae hodiernum p totum Ju
diciorum Modernorum Tractum Ltme atten
tans Memorat Citt ad jus Juridice per Mlem Rm Glem
Pvidum Paulum Borzewicz de Borzewo
Cmethon Aulthen et Jurat tribus et ul
tra Juris formam vicibus Quatuor Cla
mat et vocat non tamen Comparen
in Lucro Solutionis Summae Quingentor
Tyne cum pvisione pvenien Scripto Ass
curatae alias in toto seu p toto Lucro
Negotij Sui Principalis admitten Judi
cio Psen Judltr ac offse Condemna
vit Condemnatq Psen ulteriorq h
bi p Judm hocce ea in Causa fieri
et exequi Postulavit et Judm Psens
Juri Commum Postulationiq Partis
Actt utilitate annuens Juri ~~Poenam bnis~~
Ltme hac in Causa obtenta ~~Poenam bnis~~
sup eisq Citt disparen decrevit pre
sen q decernit et ad publicanda
eandem bnis Poenam suprasorum Mi
nisterialem Judlem addidit et depu
tavit qui Mlis Satisfacienda Deputa
oni Suae a Judicio Psen habitt ~~eam~~ memoratt
Bnis poenam Modo pmisso obtentam ac ipsemet

Citt

Cit. Presens in Tmo Disparen esse Bani
tos Juri Communi Contrarios et Rebelles
hic in Atrio Stubae Judlis et in alijs
~~[illegible]~~
~~[illegible]~~
~~[illegible]~~
locis publicationi Solitis presen plu
rima Nobilte ad Judicia Moderna Dnq pa
blicum Congregata Alta sua Provincia
et sonorosa voce proclamavit publica
vit et ad Notitiam omnium ptunc
Presen medabiam deduxit de quo pre
sen Jd Mlis e loco publicationis suum
ad Judm Rediens fecit Relationem
Post Quam publicatam ut Premissum
est Bnis Plenum Judm Presens Tre Plocen ~~[illegible]~~ pfa
ciend Juxta Prescrum Juris Communis
executione causam hanc cum tot
Eius effectu ac Partibus Jps ad
M Loci Capitt seu MM Locor Capitt
sub cuius vel quor Jurisdictione pfatt
litt Cum Bonis suis ~~sub~~ consistunt
et resident Remisit Remittitq Presen

Decrum Condnis inr Gm Paulum Dzięgie
lewski et Gm Simonem Uminski

In Causa et Actione Judiciaria infra
scriptt

scripta mr Gm Paulum Dzięgielewski Sorti
um sup Bonis Kosennice Grodkowo et Wa
zynko Sitt ab ott Gro Francisco Dzięgielew
ski Quaesitt haeredem Actt ab una et Gm
Simonem Umiński Inhaerenae Maoni Sud
coram Actis Authis Rm factt ac alijs Do
cumentis Causam Praesenti suffragan ad Judm
Praesens parte ab altera Citt idq ad Videnae
et audienae Ipso ad Dimissionem Praedictt
Sortium super Praemissis Bonis existen
una cum Aedificijs inseminaonibus put
in Suam Possessionem Occupavit pro se Actt
Quaesitt Sententia Judicij Pnae Stringi
Praefatq Sortes in Bono Statu dimitti le
vaonem Summae si juste ipsi ex Praemissis
Sortibus provenerit iniungi de Eisaq Sor
tibus Condescendi In Ordine vero Desola
tionis Aedificior ~~de p~~ deperditionis Inseminationum
Condnem ad Bona Praefatt Koren
nice et Sortes in Bonis Grodkowo et Wa
zynko Sitt assignari Restitutionem Rer
ac Inventarior iniungi Bonificaonem
Praetensionum ex Sortibus Praemissis pululan
omnimodam demandari Caeteraq pro exigen
tia Legis et Justitiae sup ipsi Statui
decidi et Sententiari Alias Cione eae
Praemissa fusius in se obloquen in Diem
Hodiernam recte Caden et devenien Ptibus
Ipsi utrisq et Quae Gro Paulo Dzięgielewski

Actt pltt

Actor pntr e Dño Simone Ominski Cast et
Judicem pntr [illegible]
[illegible]
[illegible]
[

Avisatione Duor ubi Tres unius ubi Duo
absentia nonobstan mutuo Partium Sum
ptu Condescensur Reproductionem Docu
mentor ad Causam Pren Spectan iniungit
Quibus reproductis de Pretensionibus Fundi
Desolatione vel reparatione Auctis vel de
perditis Inseminationibus Inquiret Inve
stigabit Inquisitiones si Necessitas po
stulaverit expediet Pretensiones ex Fundo pu
lulan Liquidabit Solutionem ~~Solutionem~~
Summar tam in cim exemptionis qm pro
Pretensionibus si apparuerint decernet
satisfactionem omnimodam cui da quo
Competierit Prestanda demandabit Partes
in omnibus et singulis Pretensionibus
nihil intactum relinquenda pro exigentia
Legis justitiae documentor ac Trmor
finaliter decidet disjudicabit ac modo subjo
Cuius Decisioni Ptes parere et acquie
scere sub Pena Bnis Mon Trno Con
descensionis sup Parte Contrave
nien publicanda debebunt Luita Pe
na Quatuordecem Marcar Poll Pti
p Ptem Compensanda Judicio suo totiq
ab Utraq Pte Solvenda p Quo Condnis
Trno Ptes Quos voluerint et Negotium
poposcerit adcitat Adcitanda sub Ri
gore quo supra Comparere tenebuntur Decri
Pren Vigore In Continen MRGP Paulus

Borzewicz

Borzewicz de Borzewo Cmethon Authen et
juratt palam Rvit Quia Ipse Citt Litt
Sigillatt p Judicijs Presen Servien edictt
con Pfatt Citt ad Bona Kosennice Fa
tertia post Fm Circumcisionis Christi
Domini Aõ eiusdem 1780 Detulit expor
tavit posuit Reliquit et de positione
Notificavit de Quo Presen Jr Mlis fecit
Relationem

Actum in Sieprc in Trnis Communibus Trribus Plocen
Fa Sexta pt Fm Conversionis Sancti Pauli Apli pxa
scilicet Die Vigesima Octava Mensis Januarij Aõ
Dni 1780.

Decrum Condnis inr MM Podowskie Kuczborskie
Krasinskie ac alios

In Trno hodierno ex Relaone Authen tum adcione
Trri Plocen Quar et Quiq Relaonis Tenor sequitur
Talis Actum in Mlawa Fa 3tia pt Fm SS Trium
Regum pxa nempe Die 11 Mensis Januarij Aõ Dni
1780 Coram Officio Actisq Presen Cren Capitt
Plocen in Mlawa pntr Comparens MRG Providus
Valentinus Brudnicki de Miszewo Authen et Juratt
palam Rvit Quia ipse Citt Litt Sigillt p Judicijs Trribus
Plocen in Sieprc celebrand Servien Tenoris sequen
Stanislaus Augustus Dei Gratia Rex Poloniae
Magnus Dux Litt etc Vobis Illribus Mcis Xaveriae
Podoska Palatinissae Plocen Br Swiniogora
cum attinen Haeredissae Francisco Junossa in Podo
sie Podoski Castellano Ducatus Masoviae Ordi
num Aquillae albae Sancti Stanislai Equiti Patrus
atq Illri Mco Stanislao Malochowski Capitt San
decen assignatis Tutoribus nec non Mco Joanni
Pieglowski Castellanicz Stonscen suprascriptt Br
Swiniogora cum attinen Jure Traditorio Possessorisi
ad Causam hanc spectare videaris ad extremum
Gnosis Mathiae Zaborowski et Antonio Nielkrasz
anteactt Economis de prnis Bonisqvis gltr omnibus

Mandamus vtin Trnis Communibus Tribus Plocen prius
aut pximus abhinc in Sepr celebrand plto ac pempto
rie compareatis ad Instantiam Mor Michaelis Dapi
feri Raigrien Patrüi Br Chromahowo Mathie
feri Ploen Sortis Br Chamsh et Popiatowo atq
Theodori Thesaurarij Zacrocimen Br Siemiechi Litere
dum Filiastror Kuczborskich et Heb Qui vos et Quos
Illrem Mam Podoska Palatinissam Ploen cum
assa de Lege Competen vtant seu potius ad pa
tab pessum parata Decra injuncta ad Bona
Swiniogora et nondum effectuale Condnis plata
parab Condemnaonis Dignanter Ultimo Iam in Ju
dicio Nostro sup vobis Mnbs Podoslie Patruo
et Filiastra obtentam Loroq pagena ex vi eiusq Conde
mnationis executionis admitant audiendq et audiendq
ultenius vobiscum ea in Causa jure prout Decra In
iuncta ad Fundum Br Swiniogora Condnis effectuand
Declarari Adivisionem Quatuor Mansor Culmen
Borrd in Bonis Swiniogora ut Documentor prout
subsequena decern et Hereditatem eiusq Borrd Qua
tuor Mansor Culmen adjudicari Damna Rudus
compensandq decern pnis in Sublationem Conde
mnationis tam sup obt Mco Palatino Plocen Dm
sup vobis Mnbs Podoslie obtentar Statui Dim
gari et Causam eandq ad Conclusa Trnor Antenor
Dendi et Diffinitive sitis partibus et Responsum
Datt in Sepr Da Vela pt Fm Circumcisionis Christi
Dñi pxa Ao Cuiusq 1780 edit cum pfatis Citt ad Ro
na Swiniogora Sabbo pt Fm Ss Trium Regum
pximo scilicet Die Ova Mensis Januarij Ao pxo
Decurr exportand posuit Relig Qui de positione
Notificand de quo Quor Jus Mis fecit Relationem
Et addiscrens Caput Ploen in Mansa Rerum Lebko
wolli manuppria et Rogichi Locus Sigilli Castri
Illius Additaonis autem Tenor Sequitur Talis Sta
tus Nos Augustus Dei Gratia Rex Poloniae etc
Vobis Mnis Michaeli Dapifero Raigrien Patruo
Mathie Ensifero Ploen Theodoro Thesaurario
Zacrocimen Filiastris Kuczborskim Br Chro
makowo Chamsh et Siemichy nec non Mnbs

Casimirus

Casimiro Krasinski Castror Metalon Am Crasnostaven
Praepositen etc Capitl Ordinis Aquilla albae Equitis de Lisabk
thi de Pottochie primi ob 1 Mii Michaelis Rudzienski
Palatin Ducatus Masovid ad Cgen secundi voti
miscien Conjebus Victrico de Nati antonio
de Casimiro Rudzienskim ob Illmo Mii Michaelis
Rudzienski Palatin Ducatus Masovid tecum Mea
Krasinska in primo vo de pereatis filijs fratribus im
vos Germanis ob autem Illm Casimiri Rudzienski
Palatini Ducatus Masovid Nepotibus Brs
Zielenia cum attinen antea Kucborscianor nunc
Rudzienscianor Heredibus et Possessoribus aliis
Conditionibus ob superscripte Illm Michaelis Rudzienski
Palatin Ducatus Masovid si reperiri possint de
Primis Bonis vnis plts obus mandamus vtim Jnis
Communibus Jnibus Plocen Fa Stia primus et parem
vs ab hinc in Diepre celebrand plts ac peremptorie
Compareatis ad Instantiam Illm Xawerij Po
doska Virginis in nupta ob Illmis Mii Josephi
Junosza Comitis in Podosie Podoski Palatin
Plocen Filiae Filiastrae Brs Villa Smogora ad
Lacum Rozwozinen ptinen Heredibus tum Jnan
cisci Junosza in Podosie Podoski Castellani Duca
tus Masovid Ordinum Aquilla Albae S. Stae
nistai Equitis Patrui et Judicis tum Jgnatii Mathiae
Laborowski d Andrij Niehraszt antecaeb
superscripte Claris Rozwozinen Economor
nec nom Mariani Guyski et alios Quosvis de Quib
ajus indigen cum eaq de Jure obtinrq re
quisita inhaerend Masombly suis coram Actis
Authen Am facto vel faciend Documentis
Causam Gen suffragan Citant seu potius ad
parand antecessores Jnos Quosvis in Quibus Causa
Gen sind incisa stetit ad citand ad inq audiend
end vos Mm Kucborskie in Causa Vti indebite
Detenta in Bonis singulis Quatuor Manso
Bonis rep Duetionem Juniorum
Cmisos Mansos sup recensitis Bonis usurpare
stumitis Stringi in sup vos omnes Cits vti Inos sub
stantiae Kucborscianae Possessores ad Comportandum
omnium et singulor Documentor Causam Jllm
Cits concern Divisionum mis Antecessorum et Jurisdr
subsecut

subsecutis ac Decror intercessor. Pro Pstanq Iurto
Compelli Quibus Comportatis attentis Documentis
tum pacifica omnium Br. ad Clavim Rozwozinen
ptinen. et ad eaq Bona Fundor Cunctor spectan
tam p Jurisdatores qm ob IM Palatinum Plo
cen. suae Actis Parentem plusqm ab annis
Centum possessione qd magis nullo Juridico per
Quempiam vel minimae Particulae Fundi alicu
jus aut Borrae quaestionatis Pretexta Conside
ratis Legibus salt Numerosis Vobis MM Kucz
borskim in Competen. Actionem cum Impositio
ne ppetui Silentij Decerni Rne vero in alie
nam haereditatem sese Involutionis motaq
indebitae imo vexatoriae Actionis pdoss
mente Legis affici et Inquantum Quo fatis
Jus Legale vestror MM Kuczborskich Citt
intuitu Pmissor Mansor (put non speratur)
apparuerit tunc temporis Actionem vobis
Citt MM Kuczborskim cum Illribus Mis
Krasinskie et Rudzienskie dirigenda Ar
bitrari pcessum ex Pte Vestror MM Kucz
borskich sup II MM Actis subdole et in
Nullo negotio in Judicio Nostro obtentis
sine poenis Censari poenas intuitu Pmissor
seorsivas sup vobis Citt MM Kuczborskie
extendi Caeteraq pexigentia Legis et
Justitiae Documentor ac anterior Trnor
Con vos Citt Statui decidi et Sententiari
Sitis Trno Parituri et Judltr responsuri
Datis in Siepre Fa Secunda post Fm SS.
Trium Regum pxa Ao Dni 1780 In
Diem hodiernam Recte Caden. et Deve
nien. Ptibus ipsis utrisq et Quia MM
Michaele Dapifero Raciqsien. Patruo
Mathia Ensifero Plocen. Theodero The
saurariae Zacrocimen. Filiastris Kuczborskie
Actis et Citt

Continuat aliud Sexten

Continuat aliud Sexternum

Actt et Citt p Gm Aclamum Miłachowski inscriptt Plentem et IIMM Xaveria Palatinia Plocen Minorenne Filiastratum Francisco Junosza Comite in Podosie Castellano Ducatus Masoviae Ordinum Aquillae Albae et S. Stanislai Equite Patruo Podoskie Citt et Actt p Gm Joannem Szczephowski Inscriptt Plentem Illribus Mcis Casimiro Krasinski Castror Rni Supremo Metatore Crasnostavien Capneo Ordinis Aquillae Albae Equite et Elisabethe de Potockie primi olt IM Michaelis Rudzienski Palatini Ducatus Masoviae Secundiae Psens voti Invicem Congibus Victrico et Matre Antonio et Casimiro Rudzinskie Palatinia Masoviae Filijs et Privignis Citt p Gm Hiacinthum Przedpełski IM. Stanislao Małachowski Capitt Sandecen Citt p Gm Joannem Szczephowski Mcio Joanne Pieglowski Castellania Slonsien Citt per Gm Hiacinthum Przedpełski Gris Mathia Zaborowski et Antonio Niekras Citt et Actt p Gm Joannem Szczephowski Gro Mariano Goyski Actt per Eund Coram Judicio Psen Comparen et Secum Judltr Controvertentibus Quar Ptium Controversijs in Judm suum

inductis

Inductis exauditis Judm adciones Ptium
suum ad Judm editis Deidenq Quoniam
anteriora Decreta Judicij sui Jniuncta
hac in Causa Condnis suum non sunt
Sortita Effectum pinde in Ordine Eorq
Anterior Decror et Pcipue ultimarij
necessariam esse Condnem ad Fundum Br
Swiniogora seu Synogora Judicij sui
aut Gg Camerarior Trium Ploceq Unius
aut Duor Absentia non obstante in et
p Feria Secunda post Fm Nattis Bea
tissimae Virginis Mariae scilicet p Die
Undecima Mensis Septembris in Ao
Psen Incidenq Quod Judm seu Unus
Unus Judex aut G Camerarius mu
tuo Partium Sumptu Conducenae
Condescensurus Contentu anteriorum
Decretor injunctar Condnum Judicij
sui Pcipue ultimarij Decreti ea in Cau
sa Lati in toto exequet Regulamq
in Eisq Decretis anterioribus Pscripti
in omni ad Effectum deducet Processum
resolvet et Poenas si Debebitur in
Sublaonem Decernet Causamq eanae
in omnibus Circumstantijs p Exigentia

Legis

Legis Justitiae Trnor ac Documentor
nihil intactum et irresolutum relinquens
finaliter decidet disjudicabit et mo
derabit Cuius vel Quor Decisioni Ptes
parere et Judm Pati sub Poena Bnis
illo in Termino Condnis sup Pte Contra
venien publicanae debebunt et tene
bunt Quitto Poena Quatuordecem Mar
car Pott Pti per Partem Compen
sanae Judicio suo totiae in Instanti
sub Solito Rigore Praxi Juris Solvenae
In Continenti MRGP Paulus Bo
rzewicz de Borzewo Cmethon Authen
et Juratt palam Rvit Quia Ipse Citt
Litt Sigitt pro Judicijs Prsen Servien
editt Con Pfutt Citt et Quia Con Mcos
Kuczborskie ad Bona Chromahowo
Chamsk et Siemaichy con vero JJMM
Krasinskie et Rudzinskie ad Bona
Zieluni juxta Datt in Citt positum
Anno Prsen Detulit exportavit posuit
Reliquit et depositione Notificavit de
Quo Prsen Jae Mlis fecit Relaonem
Nihilominus satisfacienae Legi ... eanae Citt Cassaon Pcessus editt ... Jae Actt

nempe

IIMM Xaveria Podowska Virgo in
nupta olim IMci Josephi Junosza Comi
tis in Podosie Podoskie Palatini Plo
cen Filia Filiastra Br Villae Sinogo
ra ad Clavem ~~villae~~ Rozwozinen per
tinen Haeredissa tum Franciscus
Junosza in Podosie Podoski Castel
lanus Ducatus Masoviae Ordinum
aquillae albae et S. Stanislai Eques
Patruus et Tutor Tum Gsi Mathias
Zaborowski et Antonius Niekrasz
anteacti suprascripti Clavis Roz
wozinen Economi nec non Marianus
Goyski Actor con MM Michaelem
Dapifer Raciąsien Patruum Mathi
am Ensifer Plocen Theodor Thesau
rariae Zacrocimen Filiastras Kuczbor
skie Br Chromakowo Charnski et Liem
cichy nec non IIMM Casimir Kra
sinski Castror Metatorem Rmi Cra
snostavien Prasnisen ~~et~~ etc: Capitis
Ordinis Aquillae Albae Equitem Et Eli
sabethem de Potockie primi olim IM
Michaelis Rudzienski Palatini Duca
tus Masoviae ad Praesens secundi voti
invicem Conges Victricum et Matrem

Antonium

Antonium et Casimirum Rudzińskie
olim JM Michaelis Rudziński Pa-
latini Ducatus Masoviae tecum JM.
Krasińska in primo voto procreatae Fi-
lios Fratres inter vos germanos olim
autem JM ~~Krasińska in primo voto~~ Casimiri Rudziński Palatini
Ducatus Masoviae Nepotes Bonorum Lie-
lunia cum attinentijs antea Kucborscia-
norum nunc Rudzińscianorum Haeredes
et Possessores Aliosque Successores
olim suprascripti Illmi M Michae-
lis Rudziński Palatini Ducatus
Masoviae si reperiri possint in
omnibus negotijs et Clausulis liga-
mentis Eiusdem Citationis appro-
barunt rathificarunt, prout prae-
sentes approbant et Rathificant praesen-
sua recognitione praemissa firmantes

Baniti Illres Mci Podescy p MM: Pląskowski
et Kozicki

In Trmo hodierno ex adcitatione literali Trni Plocens
cuius tenor sequitur talis Stanislaus Augustus
Dei gratia Rex Poloniae etc. Vobis Illmis Mcis
Xaverio Podeska olim Illmi M: Josephi Podeski Pala-
tini Plocens Filiae minorenni ac Francisco Juno-
szani Podesci Podeski Castellano Ducatus Masoviae

Patruo et Tutori de Bonis Ipsis generaliter omnibus
mandamus ut in Ipsius Communibus Ipsius
Plurem Tra tertia a Data et positione prae
sentis citationis prius aut proximius in Sepre
celebrandis praeter et peremptorie Compareatis
ad Instantiam Mmo Francisci Kozicki Camerarii
Ipsius Ciechanoviensis et Joannis Plaskowski Sulda-
piferi Parnaviensis Actorum, qui vos et quidem Illustrem
Meam Palatinissam in Assia de Jure requisita
ad paratum processum Juris totum et integrum
parata quaevis Decreta, tam Communicationis
Documentorum quam Concessae Dilationis Maioris
paratamque poenam Bonorum super vobis
obtentorum et publicatorum loco peragendae Executionis
citant seu potius adcitant idque ad videndum et audiendum
vos ad Solutionem Summae Undecem Millium
Septingentorum Viginti octo Tynae unacum Prisione
non obstante quibuscumque oppositionibus stringi,
satisfactionem suprascriptis Decreti demandari,
Poenas in Sublationem Processus decerni
et id quod Juris erit statui et sententiari, Da-
tum in Sepre Die sexta mensis Januarii
1780 Ao. In Diem hodiernam recte cadendum et
devenientem Partibus Ipsis et quidem M. Joanne
Plaskowski Sulda pifero Parnaviae et Gso
Francisco Kozicki Camerario Ipsius Ciechano-
viensis Actorum per Eundem Gnum Franciscum Kozicki
seu et suprascripti Mci Plaskowski nomine
praeter. Et quoniam Illustrem Mci Xaveria Podoska
olim J. M. Podoski Palatini Filia minorenni
ac Franciscus Junoszam Podosie Podoski

Castellanus

Castellanus Ducatus Masoviae Patruus et
Tutor citati praesens in Termino disparent et se
condemnare permittunt. Proinde praefata Pars
Actor coram Judicio praesens comparens et Ter
minum Eundem hodiernum per totum Judiciorum
modernorum tractum ultime attentam memorat
citatum ad Jus Juridice per MRG Providum Pau
lum Bonevius de Bonzewo Cmethonum authum
et Juratum tribus et Ultra Juris formam
vicibus quatuor clamat et vocat nemo
men comparens, et hoc in Termino ex adcitatione Ju
ridens nomine non solutionis Summae una cum
Provisione, Contraventionis Decreto in lucro
ultimariae fertis finalis ac indilatae faciendae
Executionis seu Bonorum traditionis, alias
in toto seu pro toto lucro negotij sui prin
cipalis admittens Judicio praesens Judicatum
ac Officio condemnavit Condemnatus praesens
ulteriorque sibi per Judicium hoc ea in Causa
fieri et exequi postulavit, et Judicium praesens
Juri Communi Postulationique Partis Actoris uti
licite Annuendo Poenam Bonorum ultime hac
in Causa obtentum in vim Eiusdem lucri
decrevit praesens que decernit, et ad publicandam
Eandem Bonorum Poenam suprascriptum Mlem Judicem
addidit, et deputavit qui Mlis satisfaciendo deputationi
suae a Judicio praesens habitae memorato Bonorum
modo praemisso obtentum ac Ipsemet citato
praesens in Termino disparens esse banitos.

Juri Communi Contrarius et Rebelles hic in
Atrio Stubae Judlis ac in alijs locis publi-
cationi solitis praesenti plurima Nobili-
tate ad Judicia moderna forumq publi-
cum Congregata alta sua praeconica et
sonorosa voce proclamavit publicavit
et ad notitiam omnium protunc praesen-
tium dubiam deduxit, de quo praesen. Jus Mnlis
e loco publicationis suum ad Judm rediens
fecit Relationem. Postquam Publicatam
ut praemissum est Bonis poenam Judm
praesens Terrestre Plocen. pro facienda
Juxta praesentium Juris Communis Ultimaria
forti finali ac Indilata facienda Executio-
ne Causam hanc cum tot eius effectu ac Par-
tibus Ipsi ad Mcum loci Capit seu Mcis locor
Capit sub cuius vel quor Jurisdictione praefati
citati cum Bonis suis consistunt et resident
remisit, remittitq praesen. In Continenti MRS Pro-
vidus Paulus Borzewicz de Borzewo Cmethi-
num Authus et Juratus palam rvit quia Ipse
Citationem literatam sigillatam pro Judicijs praesen-
tiarum edictam Cons praefatam citatam ad Bona
Rozwozin Curiam citati in Ibidem sitam Die in
data posita extradidit posuit, et notifica-
vit de quo eius Relatio.

Decretum Cendnis Jnr R. ac Deodicatam Podoska
Conventus Sieprcen Abbatissam et JM Brominski
Capit Plocen.

In Imi Nrõ diemo ex Relatõe Actitia atq; Actis Benedictat
Imbus Plocz, quad et quiq; Relatõni Actitia tenor sequitur
Videlicet. Actum in Sepne vi petitione ad Imia in Plocz
Dictorum Sepnen Nrõ Fertã pro Festum S. Joannis
Sepnen proxima Sabbati die undecima mensis Januarij Anno
Dni 1780. Coram Judicio Actigi Pnen Imis Plocz in Sepne
pstitõ Corpore pbl. Prudens Casimirus Albrycich de
Sepne Actitius ex Juratis palatin nit quia Ipse Actitius
Actitiad sigillatã pr Judicijs Imbus Plocz in Sepne
Actitiadn servitq; Nomi Sequens Stanislaus Augustus Dei
Gratia Rex Polonie magnus Dux Lithuanie &c. Vobis
Ostr et Vris Adamo Bailliffero Pltro Plocz Parenti Cras
tonio Plocz Plocz Radiserviz Capitaneo Filio Bromi
Chim meditatis antigui Oppidi Sepne cum Attinentiis
Hendibus Actis Sui Stanislai Rozycki Comitis Bd Antead
Granatis Pspepsi et Eiusq; Imi Barbarchi presentaneo
Dominicbatis, hon Jacobi Adamo Jankowski Adal-
berto Strzyzewski, Ignatij Jankowski, Joanni Jeschke, Andrea
Actitius Cunigis Imis, Bartolski et Stanislao Sydlis
Plocz Civibus et Actitis Sepnen in Imi Jurisdictione Actitati
habitantibus hon Dñi Josepho Sok. Actitiatori Eiusq; Imi
Vladamo et Joanni Jabcheno, Bartholomeo Makowski
Joanni Jeziorek Michaeli Bzyski, Casimiro
de Bonis Vocis Francisco Dziobak, Alberto Casimirzak
Paulo Sok. Sebastiano Vladario pcz de Bonis
Jeziorkowo, Casimiro Adamo Josepho Antonio de Bonis
Boc. Plocz Actitiatis vestris Jermõ Bromirskich
Heredib. et Actitis Subditis de Personis Bonis eius
ac Summis et Actis omnibus mandamus vt in Imis Com-
munibus Imbus Plocz Fra Octã proxis ac proxime
ad Vrnas in Sepne Celebrand pstis ac peremptorie
Comparitis ad Instantiam Instigatoris Judicij nostri
eiusq; Delatõ Relig ejõ infima ac Decoriata Ecclesie
Conventus Dedecha Conventus Sepnen Virginum
Monialium Ordinis S. Benedicti Abbatisse pstitez
Eiusq; Conventus Sepnen Bona meditatis Antigui Sepnen
Actitis nouis ac Loret cum Attinentijs mandis Heredum
ac Dñi Josephi Paprocki et Nicolai Lubienski Ecclesiarum Bon

S. Francisci Sniechowski moderni, nec non Famatorum Mi-
chaelis Ludkiewicz Antecessoris Scribae Conventualium Fran-
cisci Kapiaszewicz Laurentij Piwowarski Gaspari
et Alberti Maliszewskich Francisci Gorzewski Jurisdi-
ctioni Claustralis Oppidanorum et aliorum necnon LL.
Casimiri Olbrysiak Oladarij Stanislai et Joannis
Jozwiakow, Stanislai Grzelak, Pauli Grzywacz
de Bonis Dybrowki Thomae Klupita Simeonis Ihae
Klupita, Francisci Jozwiak de Bonis Babi Racho-
cino Jure haereditario ad Conventum Siepraeq. spectan-
tibus Subditorum Actis, qui vos et quaeq. assia Indigenae cum
Eaq. ab utrinq. de lege requisita, Inhaerendo Mandato-
nibus Provisionibus, Obductionibus Visionibus, Arestis
Officii Ceram Actis Authis Regni facta vel faciendae
citant seu potius ad parata Anteriores quaevis Tmis
parataq. quaevis Decreta idque post translapsum quaevis
Tmum meliorando Tmi praecipue ultimam quaevis
defectus adcitant ad videndae et audiendae attentandaeq.
vos citatos Jo. et Mcos Brominskie Dnos tum S. Stani-
slaum Lochowski Administratorem ad Statutionem
Praefatorum Famatorum in Jurisdictione Aulicali habitandae
et Subditorum sententia Judicij nostri stringi, Condnetur sub-
alternam in Fundum Bonorum praemissorum Siepre cum
Attinentijs in ordine Executionis Anteriorum Decretorum
tam Judicij Tmis Zawskiezen in Srzeriska, quam Ju-
dicij nostri intuitu dimmissionis fundorum quaevis per vos
citatos indebite ademptorum ac bonificationis Proventuum
de Bonis oppidi Siepre cum attinentijs ad Conventum Actis
spectantibus perceptorum decernendaeq. penarum rne Illatarum
violentiarum in Bonis Siepre cum attinentijs Conventualibus,
tam ante Processum quam nunc post Processum in-
hoatum via non quotidie ex mandato vrorum Jo. et MM.
Brominskich per varias Personas vobis adservientes reno-
vatarum bonificationisq. quaevis damnorum, ac satisfactionis, pro

quibus

quibus illatis in praemissis Bonis Iniuriis cognitionis
earumq. Iniuriar. ac damnor. quorumvis assignari, De
creta quaevis in Causa Eadem prolata ad effectum deduci,
satisfactionem omnimodam ad mentem legis Iustitiae
ac Documentor. Actor. Conventus adinveniri Litis Ex-
pensas per vos citatae causae refundi, Caeteraq. pro exi-
gentia legis Iustitiae Documentor. Mandatorum et Ter-
minor. decidi Statui et Sententiari, Sitis Trino adver-
nienq. pariturus et Iudicatis responsuri Datum in Sepre
Tra 2da pt Trin. SS. Trium Regum p. x. Ao Dni
1780. edictum an praefatae citatae ad oppidum Sepre
Die hodierna in Actu Contentae Ao Regis detulit ex
pertaeque pesuit, reliquit et de positione notificavit,
de quo praesens Ge Mhi fecit Relationem Ex Actis
Trinitatis Plocen. in Sepre Reservatis Zielinski
manu propria Legit Pepłowski Locus Sigilli
Iudicij Eiusdem, Ad citationis vero tenor sequitur
talis Stanislaus Augustus Dei gratia Rex Poloniae
magnus Dux Lithvaniae etc. Vobis Religiosissimae
ac Deodicatae Ursulae Constantiae Podeska Conventus
Sepreni munialium Ordinis S. Benedicti abbatissae
ac toti Eius Conventui, tum Ssi Ioanni Szczepkowski
Burgrabio Crem. Plocen. Plenipotenti, Gregorio Paprocki
Economo et Francisco Sniechowski Scribae Proventuali
Eiusd. Conventus Denique Famatis Michaeli Ludkiewicz
Antea acto Eiusd. Conventus Scribae Proventuali, Ioanni et
Iacobo Uroblewskim Bartholomaeo Szarlatowski
Civibus Sepreni et Iurisdictioni Claustrali subiectis, deniq.
Lbsi Casimiro Olbrycht Vladario Ioanni Francisco Thomae
et Simoni de Bonis Rachocino Ignatio Borowiak et Ni-
colao de Bonis Lasawka Valentino Stanislao Klipuciaki

Francisco Stanislao de Bonis Studzieniec Casimiro Joan
et Alberto Słonczyńskie quorum nomen Julii Szczak et
Grzelak de Bonis Dąbrowski, ac Francisco Kopelak de
Bonis Blizne ad extremum Mathiae et Josepho Olbrychy
Antonio Grochowalski Simoni Stroywski et Vito de Eisq
Bonis Blizne Subditis Conventualibus Licentiosis
de Personis Bonisq vris ac Summis qlter omnibus man-
damus ut in Tmis Communibus Tribus Plurenq. prius
proximiusve abhinc in Sepre iuxta suam Cadentiam
mente Legis Celebranq. pltes peremptorieq. Compareatis
ad Instantiam Instigatoris Judicij nostri eiusq. Delatis
Jer MM Adami Vexilliferi Plurenq. Parentis et Onu-
phrij Capitanei Eiusq. Pltus Filij Brominskich, tum
G Stanislai Zochowski ac LL Casimiri Mazur Josephi
Mathiei et Antonij Markowskich Adalberti Pawlak
Eiusq. Tmis Mazur Podlach, Mathiae Wilk Valentini
Szymaniak Bartczak Jacobi Mazur Joannis
Tysiączek Michaelis Pydysiak suprascripti JMci
Capitanei Subditor Actor qui res cum debita ab utrinq.
quae cui de lege requiritur Competenq. Assiae in Terrenq.
Querimonijs ac Mandatis Coram Actis Authis Rom
facta visionibusq. ac Alijs Officiis Actibus citant
seu potius ad parat Processum paratu quaeris Decret
ac parat quaeris Tmos et Juris gradus adcitant
idque ad videnq. et audienq. vos, et quidem te Reli-
giosissimam Abbatissam cum toto Conventu ad resti-
tutionem Agror Hertor, Prator Arear tam in Bonis
Oppidi Sepre quam et Alijs villis aequali Divisione
cum Conventu ab Antiquo ad se Illtem et Mcos Actor
spectanq. et per oppidanos Cmethonasq. Aulicales Possessor
vi ac violenter ademptis et fundis Subditisq. Conventua-
libus ac Civibus traditis et applicatis sententia Judicij nostri

stringi

stringi, Calculum de perceptis ex Eisq. fundis proventibus
per vos praestandae adinveniri et refusionem ex Eisdem
Proventuum decerni, benificationem damnorum tam in Sylvis
per excisionem Earundem quam et in frumentis et Pratis per
deliberatum Inventariorum Impulsionem ac Conseminatae segetum
violentam Anfalcastrationem per Supraeminentes Subditos
Inservientes claustrales suisque J. et M. Actae hominibusque
ac Subditis J. M. Actae Illatorum per te Religiosissimam
Abbatissam ac totum Conventum praestandae adinveniri;
Inquilines dictos Budniki in fundo Bonorum Szczuldwo
cum summo damno et Iniuria suae J. et M. Actae
vi et violenter locatos amovendae esse censeri, ac secuti-
vam benificationem ab Ipsis perceptis proventuum tunc
per Eisq. in Sylvis Causatorum damnorum iniungi, statuitio-
nem suprascriptae Claustralium Oppidanorum ac Subdi-
torum Instantaneam ante omnia demandari, quos statutos
pro Attentatis damnis Iniuriis violentiisque ac Concussio-
nibus in Obductionibus ac Provocationibus expressis
futuro in Termino Termini Latius enarrandae et Inquisitionibus
probandae poenis Condignis puniri; tumque secursivas poenas
super te Religiosissimam Abbatissam nec non admi-
nistrationis ex Eisq. Subditis Iustitiae ac non vituperati-
onis praemissorum illatorum, imo damnorum et violentiarum Eisq.
inferre permissionis quam etiam secursivas super vobis
Ipsis reliquis citatis nec fundorum superinequitationis, da-
mnorumque illationis Actae laesionis dishonorationis et aliarum
violentiarum per actionis super quolibet distinctas ad mentem
legis Progari, et omnimodam in praemissis satisfactio-
nem adinveniri, Caeteraque pro exigentia legis et Iustitiae
ad Contenta Mandatum et Originalium Terminorum statui decidi
et sententiari; Sitis itaque Termino huic parituri et Iudicialiter
responsuri Dato in Sieprze Tra 2da post Trium SS. Trium
Regum proxima Ao Dni 1780. In Diem hodiernam

recto

recte cadere et devenire Partibus Dpi utriusq. et quidq.
Religiosissima ac Deodicatae Ursula Constantia
Podoska Conventus Siepreen. Ordinis Benedicti Abba-
tissa totoq. Eorum Conventu, atq. Gsis Gregorio Paprocki
et Nicolao Lukierski Benedictorum Conventualium Economis
tum Gso Francisco Sniechowski Scriba Proventuali
nec non Famatis Michaele Lutkiewicz Francisco
Jespiaszewicz, Laurentio Piwowarski, Gasparo et
Alberto Maliszewskie Francisco Gorzelski Jurisdi-
ctionis Conventualis Oppidanis Siepreen. tum Lbris
Casimiro Olbrysiak Oladano Stanislao et Joanne
Jozwiaki Stanislao Grzelak Paulo Grzywacz de
Bemi Dąbrowski, Thoma Klapita, et Alijs Subdi-
tis Conventualibus Tmo Comprehensis Actis et citis
per G Joannem Szczepkowski et J ac Mcis Adamo
Vexillifero Pltus Plenen. Parente et Onuptino Eiusq.
Pltus Capitaneo Bromirskie citatis et actis p. G Mathi-
am Marowicki, Gso Stanislao Lochowski Benedictorum
Siepre cum Attinentijs Eiusq. JMci Capitis haeredis
Economo tum Civibus Siepreen. ac Lbris Casimiro
Macur Josepho Mathaeo et Antonio Markowski
Alberto Pawlak Eiusq. Mcis Macur Podlak Mathie
Wilk Valentino Szumaniak Bartczak et Alijs
Subditis Tmo Comprehensis citatis et actis per Eiusq.
G Stanislaum Lochowski suo Civium et Subditorum
suorum nmo pltus. Judicium decidendo Citationes Partium
utrarumq. suam ad Judicium editas Controversijs Partium
et auditis, Iconiam antonius Decretum Judicij sui Invin-
che Condnis suam non est sortitum effectum proinde
in Ordine Executionis Eiusq. necessariam esse Statum
Condnem Judicij cui aut GG Camerariorum Tmorum Plenen.
in Tundum Benedictorum Oppidi Siepre cum Attinentijs

conducere

conducenq adinvenit, Quod Judicium sive Officium Came
rariale unius duarum absentia non obstante mutuo
partium sumptu Condescensurum Decretum anterius
et quavis Circumstantia in toto exequatur satisfa-
ctionem omnimodam cui ea quo competerit prae-
stanq remandabit Partes in omnibus et singulis
praetensionibus nihil intactum et irresolutum relin-
quendo pro exigentia legis Justitiae Documentis
ac Tmor finaliter decidet discindicabit ac mode
rabitur, Cuius decisioni Partes parere et acquiescere
sub Poena Bonorum illo in Tmo Condnis super
Parte Contraveniens publicanq debebunt Cuita Poena
Simplici Quatuordecim Marcae Poto Parti per Ptem
Compensanda Judicio suo totidem abutraq Pte in In-
stanti solvenda. Pro quo Condnis Tmo Ptes quos
voluerint, et negotium poposcerit, adeitent, adeitandi
sub rigore quo supra Comparere tenebuntur Decreti
praesenti rigore In Continenti MRS Procedus Paulus Bo
rowicz de Berrzewo Comethonum Authus et Juratus
palam rit quia Ipse Citationem literatam sigillatam pro
Judicijs Tmibus Plurimis in Sieprae agitanq servienq edit
unq Praefatos citatos ad Bona Oppidi Sieprae Jurisdi-
ctioni Claustrali subiecta iuxta Datam superius in Cita-
tione posit Ao praesenti detulit, expertavit, posuit, retiquit
et depositione notificavit de quo praesenti Jq Mlis fecit
Relationem.

Baniti SS Jasinscy per SS Chlebowskie

In Tmo hodierno ex Decreto Remissionis Tmi
Ptes Inferius specificatae in Judicijs Tribunalis
Regni Petricoviensis prolatae Cuius tenor sequitur

talis

tali Actum Petricoviae in Judicijs Ordinarijs
Gnalibus Tribunalis Regni Tra 6ta postridie Festi
S. Martini Pontificis, proxima videlicet die
Duodecima Mensis Gbris Ao Dni 1779. Jnr Gsus
Martinum et Annam de Letkowskie Parentes
tum Josephum Filium Chlebowskie Acte et ab
p G Josephum Chlebowski suo ac Parentum suorum
nre pltes, Gsus Antonium Fratrem Hedvigim
G Gasparum Jasinski Cntem Rosaliam Virginem
Jnnupto Sorores Jnr se germanas Chlebo-
wskie citato et Acto per G Gasparum Jasin-
ski suo Fratri ac Conti Sororis nre pltes Judm
Ordinarium Gnale Tribunali Regni Petri-
coviensis suspenso toto negotio Causam praecep
in tuta resolutionis Transactionum respectu
haereditatis Bonor Szczutowa ex Remissione
a Judicio Tri Dobrinen suam ad Judm
devento ad Judm Tri Plocen primusq et
proximus pt Tri SS Trium Regum in Ao
futuro 1780 in Sieprc Celebrandae Trnis
de Actuali Partium Consensu Utrarumq
remittit Judicandae Quod Judm Causam pro
pro exigentia Legis Justitiae Documentorum
Maaonum ac Trnis Partium Utrarumq ~~re-~~
~~mittit Judicandae~~ edito et edendo finali-
ter praecisa quaecis appellaone Maao-
nibus et Trnis quomodolibet opponendae
non attentis decidet discindicabit et mode-
rabitur Cuius decisioni Partes et adcitandi
parere et acquiescere sub Poena Banitionis

tohei quoties opus fuerit, usque ad finalem
Decisionem super Parte Contravenien publi
cand debebunt et tenebuntur. Pro quo Re
missionis Tmo Partes si voluerint quas
negotium praesens proposuerit adcitent
adcitati vero sub Eccl rigore compa
reant, tum quoque et adcitati formandi
suos actoratus ad mentem legis via
reliquitur Decreti praesen Franciscus
Kozicki Camerarius Tmi Ciechanovien
et Pltu Plocen electus Notarius manu
propria Karnicki V.S. manu propria
Lectum per Kijewski ~~Generali~~ Locus
Sigilli Judicij Gnali Tribunali Regni Petricoviensis In
Diem hodiernam recte cadem et devenien
Partibus Ipsi et quidem SS Antonio de Ste
Virgi S Gaspari Jarinski Ante ac Eccl met
Marito Rosalia Virgine Immupta Fratre
et Sororibus Jnr se germanis Chlebowskie
Acto per Eund S Gasparum Jarinski
suo et alios Acto nne pltes. Et quoniam
am Gri Martinus et Anna Chlebowska
Invicem Conges Parentes tum Josephus Filius
Chlebowscy citati praesen in Tmo disparent
et se condemnare permittunt Proinde prae
fata Pars Actorea Aram Judicio Pro pltes
Comparens et Tmum Eund hodiernum
per totum Judicio modernis tractum
Utme attentans memorato citato ad Jus
Juridice per MRSP Paulum Borzewicz
de Borzewo Comethonum Authum et Jurat

tribus et Ultra Juris formam vicibus quatuor
clamatae et vocatae nontamen Comparens idq
in Tmo ex Remissione a Judicio Tribunalitio
Regni Petricoviensis suum ad Judm facta deve-
nientem Cassati quibusvis Transactionibus
Alienationem Bs Szczutowa redolens appro-
batoq Ultimario Decreto Tmi Dobrinensis Anni
1768 lucrum satisfactionis Eiusdem ac decernendae
Exdivisionis Bonorum reddendisq Calculi tum
Jrogandae Poenae mae Evocationis et Contra-
ventionis Decret. Alias in toto seu pro toto
lucro negotij sui principali admittens Ju-
dicio praesens Judlis ac offsi Condemnavit
Condemnatq praesens ulteriorasq sibi per Judm
hanc eam Causa fieri et exequi postula-
vit et Judm praesens Juri Communi po-
stulationisq Phi Actae utilitate Annuendo
Poenam Baonis Ltme hac in Causa
obtentam in vim Eiusdem lucri decrevit
praesens q decernit et ad publicandam Eandem
Bnis poenam supraserum Mlem Judlem
addidit et deputavit qui Mlis satisfaciens
deputationi suae a Judicio Rez habitae
memorato Baonis poenam modo praemisso
obtento ac Ipsmet citato praesens in Ter-
mino disparem esse bonitas Juri Communi
Contrarius et rebelles hic in Actis stabile
Judlis ac in alijs locis publicationi solitis
Rez plurima nobilte ad Judicia moderna

formaq

ferunt publicum congregato Altaque
praeconica et sonora voce proclamavit
publicavit et ad notitiam omnium pro tunc
praesentium in Dubiam deduxit de quo praesens
Jd Mhi eloco publicationis suam ad Judm
rediens fecit Relationem Post quam Pu-
blicatam ut praemissum est Bnis pae-
nam Judm praesens Jnr Phcz profa-
cienda Juxta praesentem Juris Communis
Executione Causam hanc cum toto
Eius effectu ac Partibus Jpr ad Mcum
Suo Capitulo seu MM Suo Capitulo sub
Ovis o quod Jurisdictione praefati
citati cum Bonis suis Consistunt et
resident remisit remittitque praesens

Baniti G.G. Sniechowscy per G. Gorzechowskij

In Trno hodierno ex Decro Anteriori Judicij sui Concessae
Dilationis majoris In Sepre Fra Sta pd Tm S. Luae Evan-
gelistae proxima Scilicet Die 21ma mensis 8bris Ao
pxe elapso 1779no Inter G.G. Michaelem Gorzechowskij ad
M. ob G. ~~Micha~~ Andreae Gorzechowskij Filium ab Altera ad G. Fran-
cisum Stanislaum Magdalenam G. Antonij Rojewskij Agne-
them G. Andreae Gumińskij ad Ursulam G. Valentini sin vivis
extat rectis Sensibus Carentem Kolczyńskij Contes Sniechowskie
Rte ab Altera lat Quo mediante Decro Intuitu Cassationis
Quarvis Transactionum Jus naturae ledens Dimissio-
nis Bonor cum dando de perceptis Proventibus Calculo
Solutionisque Summar ac aliar ~~[illegible]~~ Pretensionum originali-
bus Trnis Comprehensar Decrum Dilationis majoris ad

ad Affectationem G. Francisci Sniechowski Ejus pro Judicijs
Tribunalis Rmi Petricoviensis est Concessum Trnusq Sine ulla
Adcione Comparendi Peremptorius est prefixus alias Decreto
Eodem promissa fuisse in se obloquendum in diem hodiernam re
cte Cadendum et devenientibus Ptibus Ipsis ~~[illegible]~~ et Quia G. Mi
chaele Gorzechowski Actor Pltei et Quoniam GG. Franciscus
Sniechowski Magdalena G. Antonij Rojewski Agnes G. An
dreae Gumiński et Ursula G. Valentini Kolczyński Contes
Sniechowskie Earumque mariti presentes in Trno disparent
esse Condemnare permittunt proinde prefata Pars Actorea
Coram Judicio presentem Comparem et Trnum Eundem
hodiernum per Actum Judicialem modernum tractum Ultime alter
tam memoratam Litem ad jus Judicie per mtem Rmi Ilmi
Producit Paulum Borzewicz de Borzewo Cmethonum Authum
et Juratum Tribus et ultra Juris formam vicibus Quatuor Clamatum
et vocatum non tamen Comparentem Rne Cassationis Quartis Tran
sactionum Jus naturae laedentem dimissionisque Bnis cum dando
de perceptis Proventibus Calculo admittentem Judicio presentem
Judiciter ac Officiose Condemnavit Condemnatumque presentem ulteriora
Quae sibi per Judicium hocce Eam Causa fieri et exqui Postu
lavit et Judicium presens Trne Ploce Juri Communi Postulationi
Pnis Actoris uti licite Annuendo Poenam Bnis Ultime hac in Cau
sa obtentam Super Ejusdem Litis disparentem decrevit presentemque decernit
et ad publicandum eandem Bnis Poenam Suprascriptam mtem Ju
dicialem addidit et deputavit Qui mtis Satisfaciendae Depu
tationis vel a Judicio presentem habitae memoratam Bnis Poenam
modo promisso obtentam ac Ipsmet GG. Sniechowskie Litis presentem
Rojewski Gumiński et Kolczyński Litis presentem in Trno dispa
rentem esse banitos Juri Communi Contrarios et rebelles hic
in Actio Stubae Judicis ac in alijs locis Publicationi Solitis
presentem Plurima nobilitate ad Judicia moderna forumque Publi
cum Congregata alta sua proconica et sonorosa voce

proclamavit

ydemauit publicauit et ad notitiam omnium tunc presentium indubiam deduxit deque presentibus eloco Publicationis huius ad Judm rediens fecit Relationem Post quam Publicationem et Bnis Renatus Judex presens Trie Rote efficiens Juratus presentium Juris Communis Cautione Causam hanc cum Toto eius effectu ac Ptibus Jnde ad m. loci Capitli seu mm. de eod Capitli Sub Cuius vel quor Jurisdictione ipsa Ciuitas cum Bnis suis Consistunt Oresidentibus remittitq; remittit presentibus

Diluculo majoris Inter P. Larowsky et mm Kampenhausen

In Trie hodierno ex Diluculo anterioribus Inquisitionum Judicijs sui Judicijs Mo 6ta pro Dm S. Lucae Evangelistae pro Sedi Die 22da mensis Ejusdm ao elapso 1779no Inter Rdos Jnferius explanandis ad Trinos Regulos ut potest mandatos aut Trini m. Joannis Comitis de Ulmo Conservatione facta ad et coram Rdis et hoc m. Causis et Actionis Judicianjs Jnpraesentiarum Jnma quis Inter P. michaelem Larowsky Actorem ab una et mm. Josephum Catasantium Capitaneum Sellecen et Robertum Succamerarium Parrauicin Kampenhausen Dnos Fratres Laurentium Sinicium Xaverium Rhystakowsky actos honestum Joannem Zamansky nec non Ll. Thomam et Mathiam Jnm mm. Kampenhausen Famulos et Quemq; apud Judicium cum Cath delegerequisita Jnhaerentq; Pro actm suae Cedam actis Actis Dm fact ad Judm presens Rte ab altera Actorq; modo Quia Jnm et Signanter Jpse m. Josephus Catasantius Kampenhausen non Contentans de anterioribus Jnquisitionibus ad violentijs sibi actis Illatis factis cum m. Roberto Kampenhausen Succamerario Parrauicin Consilio ad libidinem sibi Suprascripta mulos ad B.m Chrapoua cum varijs armatis Telis ubi Suus ad apud D. Petrum de Dis Bnis Chrapouia Subditum per Tradi tionem mm. Scholasticum Tribunumq; Plocz pervenit Commandationem Labuerat dis cedere dis pesuit Suumq; aut per vim Cedam ire mandauit per Quos Jnmissos Famulos adueniens B.a Chrapouia eumq; aut ex Curia Rotae semi nudum nonnisi Chlamide velatum in Currum prius manibus obtentis eumq; pinnis ligatis Jmponere mandauit et ad B.m Lubomie Condurere Jussit deinde ad residentiam in Bnis Lubomie sit adductus eard et eumq; grue Injusto rancore non attentis sui aut humillimis Precibus et Jnnocentiae Justificatione in Terram prostrare demandauit in Terra prostratum et per famulos detentum honesto Joanni Zamansky Actori famulo Jnseruien Plagis Quadringentis cum Summa Ignominia et Dehonestationis Nobilitaris Dedecore Spretis Legibus neminem minus Jure victum Converberare mandauit Jpse autem m. Robertus Kampenhausen ad Jnmissa peragenda eumq; m. Catasantium Kampenhausen Conetauit et Stimulauit ac Supplicias ejusq; m. Catasantius Kampenhausen ad Suprascripta Omnia dedit Omnesq; Suum aut tunc temporis Verbis Contumeliosis

Interparuit postposuerunt Bonam famam detraxerunt Quo ex re
citatę ad Videndę et audiendę Jm̃ Utowsky mm. Kampenhauzery pro
tali processu penis Bonis et rumenalibus quorumlibet fuit
et debito ut alij a similibus Inconvenientijs arceant Juris
Bonificationes Conventionum stagnis Illatis quę licet non sunt
obnoxię Jn quibusdę tamen commoda obtinere sui ad
autor ad eis non permissionis pretabunt demandari statuit
rem eor̃ famulos et subditos et Simones de Jm̃ Penis
demandari Litis expensas refundi acto gd Juris et
Justitię ende Con Jm̃ Statuy decidi et Sententiare altera quoq
Jm̃ S. michaele Larowsky ad ablena et m. Calasantium Kam
penhauzen Capitaneum Sielecen Jnhęrendo meoni sue
authe fuit ac aliis Documentis Causam ipsam Juvare
ad Judm̃ presentę Pte ab altera alis vig pro co Quatenus
Jm̃ Summas primam quidę Tredecem aureos Hun
garicales pro uno Pari Equor albeum Duos aureos
hungaricales pro Pileo medio licitato a se ad accepto
nec non Summam Septingentos flor pol in rem de
servitę mercedis pro annis semigesimum proxime
Solvad Regesta Expensas sibi acto violenter
accepto ac res varias Secrisso Regesto specificanę
reservato Serimolo per N. Laurentium Sinicwicz
famulum ex mandato Jm̃ Jntercepto tum Cubi
tos Duinque et Quartam Partem materiei Sericeę
quemq Cubitum Septem florenos empto alię Penulam Panni
Gallicij plus quam quinquaginta florenos Constans Epi
phium cum ornamento Panni Gallicij Pileum triginta
florenos Constans et premium asscato accepto resti
tuat Quare Citatę ad Videndę et audiendi Jm̃ ad Solutio
nem promissam Summam Jnd ad mediam Sententia Ju
dicij per stringi restitutionem rei supra exhibitam et Seru
sio Regesto Consimili demandari restitutionem Litium
Jnjungi acto gd Juris et Justitię erit decidi et senten
tiari alias dixerunt se ejsq promissa Juramento in edictę
rem in Dei hodiernam recte cadere et evenire Pro cu
Jm̃ utriusq et Quia S. michaele Larowsky ad pte mm
Josepho Calasantio Capitaneo Sielecen et Rober
to Sueameranię Parnavien Kampenhauzery Cid
per S. Hiacinthum Prosperum Jm̃ N. Laurentium Sino
wicz Xaverio Myslakowsky alię honesto Zamoyski
Cid per eund Judm̃ ad effectuationem m. Calasantij Kam

penhauzen

Kampenhauzen pro Judicijs Tribunal Rni Petri
wicen Dilaonen majoris dedit et concessit pro ut pren
dat et concedit quam Literatorijs Documentis p
Sequen Judicior Trium Ploe Tra 2tia prius vel pri
us ab hinc in Sepre Celebrane Cadentia pbare tene
bitur Conservane Trnum Partibus memorat utrisq
in pallegatis Judicijs suis sine Quavis adcione Com
parene parat peremptorium

Decrum Rejectionis Jrr mm Zboinski
Kuczborski Mdzewski ac alios

In Causa et actione Judiciaria Infrascrta Jrr m.
Bartholomeum Zboinski Pincernie Dobrin
Br Sniedzianowo et Borkowo ac alior heredem act
ablna et mm. Nicolaum Baginski et m. antonij
Baginski Dapiferi Raciązien filium minoren
nem Br Zgagowo heredem tum mathiam Ba
ginski Subjudicem Trrem Zawskrzen antonium
Mdzewski Thesaurarie Vinnicen michaelem Kucz
borski Dapifer Raciązien Tutores nec non Ludovi
cum Zielinski Ensifer Sepricen pfat Br Zgagowo
Tenutarium Possessorem si ad Causam pren spectare
videat et quie minorennes in assa Tutor Inhie
rene Documentis Causam, Causam pren iuvan
tum maoni fuit vel faciene ad Judm pren Pre ab
altera lit idq ad videne et audiene Ipsis Quem ma
gis onus afficiat ad extradionem Succor et L. Hia
cinthi per G. Adamum Kukowski Subdapifer Do
brinen ptune Br Sniedzianowa heredem et M. Si
mon Zboinski Pincernie Dobrinen sui act Parenti
dat de pfat Bnis Sniedzianowo nunc sui act heredit
ad Ba Grabowo pfugi et pes et m. antonium Baginski
Dapifer Raciązien de Bnis Grabowo accepit et in Bnis
Zgagowo locati ad multas requisiones ad et m. Bagin
ski Dapifer quisq L. cum uxore liberis ac rebus et

et Inventarijs Lucusq non extradit Sententia Judicij
pxem stringi extradionem Instantaneam Succor Supramen
tionati ob L. Hiacinthi Subditi una cum rebus et Inven
tarijs demandari Carentiam Laboris tam ab ob Hiacin
thoqm Succoribus Jpm pveniens declarari Litis expen
sas refundi aliud qd Juris erit decidi et Sententiam alias
cione Eadem pmissa fuisse mse obloquens in diem hodiernam
recte Cadens et devenien Ptibus Jpm utrisq et Quidem M. Bar
tholomeo Zboinski Pincernae Dobrinen Actor per S.
Nicodemum Stawarski mm. Nicolao Baginski Da
pifero Raciązien filio minorenni Br Zgagowo hiende
tum Mathia Baginski Subjudice Trr Zawskrzen An
Dnio Mdzewski Thesaurariae Vinnicen Quidem M. Nicolaj
Baginski minorennis Tutoribus nec non M. Ludo
vico Zielinski Ensifero Siepren Cit per S. Joannem
Sulinski M. Michaele Kuczborski Dapifero Raciązien
Tutore Cit pltor Judex de Consensu Ptium utrarq
Causam pxem ad Sequen Judicium Trium Ploc Trd Ztia
prius vel pxius ab hinc in Sepre Celebrandae Trnis
reiecit reicitq pxem Conservandae Trnum Ptibus me
moratis utrisq in pallegatis Judicijs Suissime quaris
ad cione comparendae parat perem pltorium In Conti
nenti MRSP. Paulus Borzewicz de Borzewo Cmeth
Authus et Jurat palam rit Quia Jpse Cit Literas
Sigillat p Judicij pxem Servien edit Con pfat Cit
ad Bna Zgagowo Trd Lda pd Trr Circumcisionis
Christi Dni ad pxem detulit exportavit posuit
reliquit et de posione notificavit de quo pxem
Jdem mlis fecit Relationem

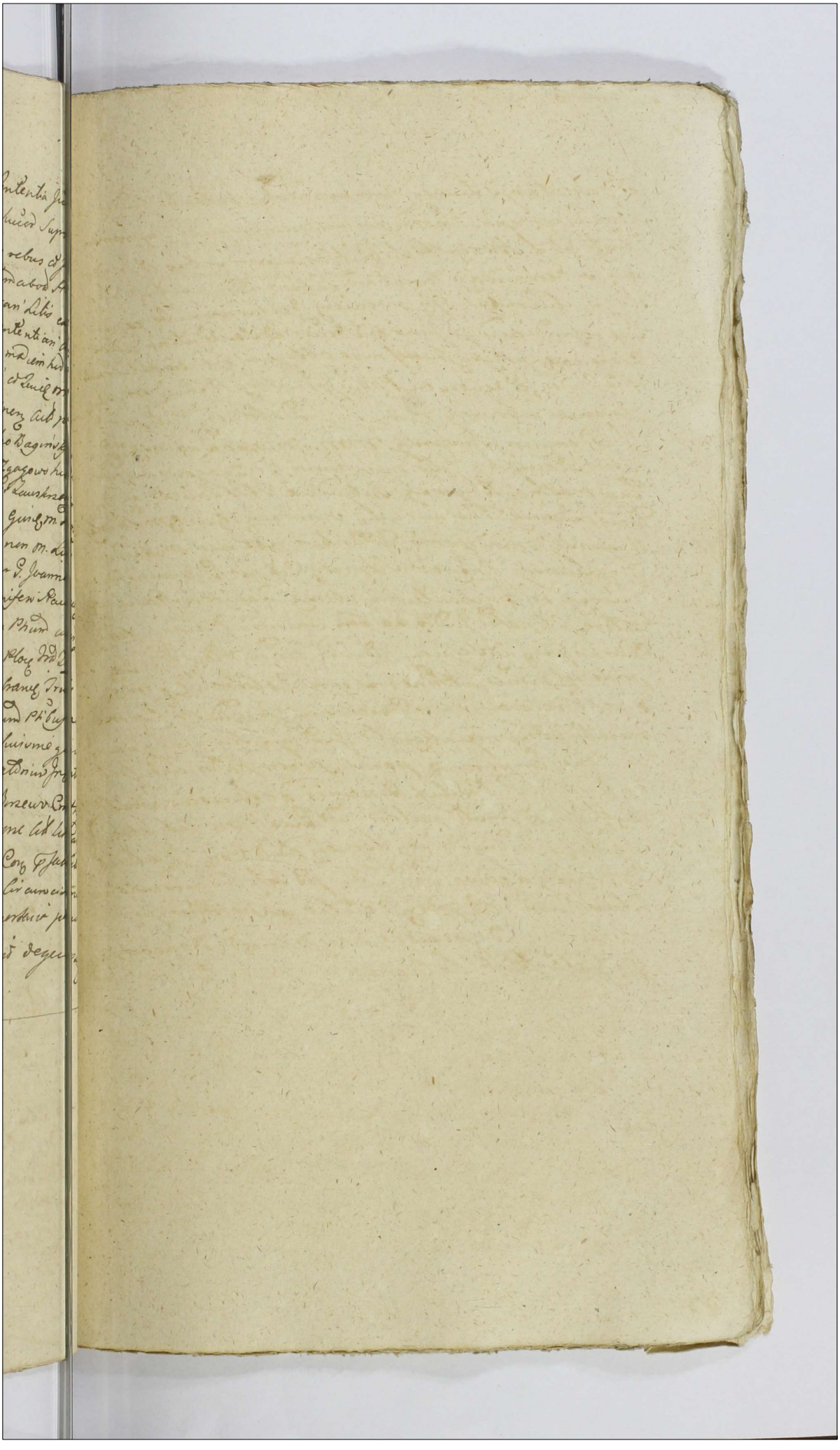

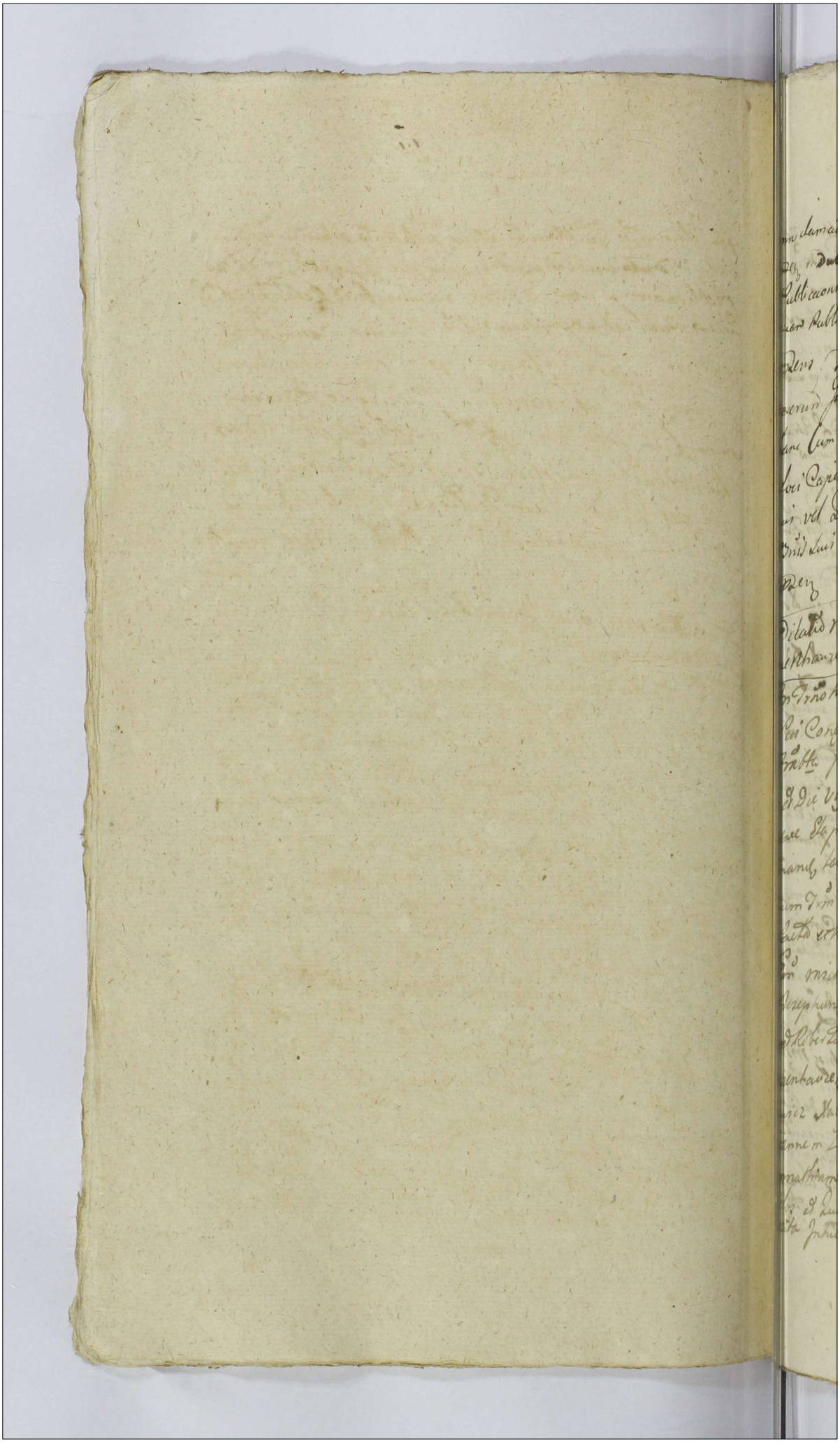

proclamavit publicavit et ad notitiam omnium pertinere
praesentem in dubiam deduxit de quo praesentem Jus mihi eloco
Publicationis Suae ad Judicium redierit fuit Relationem Rom
Quam Publicat ut premissum est Bonis Penam Judicium
praesens Trre Plocensis pro Facienda Juxta
praesentem Juris Communis Executione Causam
hanc Cum Toto qui effectu ac Partibus Ipsis ad m.
loci Capitis seu mm. Locorum Capitaneos Sublu
jus vel Quorum Juris dictione praefati Lit cum
Bnis Suis Consistunt et resident remisit remittitque
praesentem

Dilatio majoris Inter P. Lazowski et mm. Kam
penhauzeny

In Trno hodierno ex Decreto Anteriori Judicii
Sui Conessae Dilationis Inquisitionis in Sieprio
Trabta pro Trno et Lunae Evangelistae praesentis Sali
cet Die Vigesima Secunda mensis Octobris Ao
praesentis Elapso 1779no Inter Partes Inferius expla
nandas tam ad Trnos Sequentes ut pote modernos
cum Trni in Ibidem Contenti Ultima Conservatione
facta et hoc in Causa et actione Judiciaria in Praesentia Inter
Gnum Michaelem Lazowski actorem ablnum et mm
Josephum Calasantium Capitaneum Sielecensem
et Robertum Succameranum Parnaviensem Kam
penhauzeny Dnos tum nn. Laurentium Sinie
wicz Xaverium Mysłkowski atque Honestum Jo
annem Zemainy nec non Ll. Thomam et
Mathiam Ipsos mm. Kampenhauzenow Famu
los et Quae asse Indigenas cum Eius de lege requi
sita Intuerentes Praeatoris Suae Coram actis authen

Rm. fact ad Judm Gdem. pte ab altera cte
Dij pro Do Dnio Jos. de Segranter Jpor Mus
Josephus Catasantius Kampenhausen non ter
mendo se antenominatus Jnjurijs Dedecentijs sibi
ad Statis facto cum m. Roberto Kampenhausen
Sacrameranij Parnauien Comitibus adhibitis sibi
Supremis Jpsius Famulis ad Bam Chraponiam cum va
rijs armis Thebis ubi Dnus ad tunc apud L. Petrum de
Bijs Bnis Chraponiae subditum per Traditionem mm.
Scholastici dum Tribunis Plebis permisit Commanda
nem habuisse dum decederet a praesenti Suum ad per
Vim Conducere mandauit per Quos Jnmissos Famu
los advenien Bae Chraponiae eundo ad ex Cabili poste
rem Gradum non nisi cum Clamide velatum in Curru
prius manibus obversis Eumdo simbus ligatis im
ponere mandauit et ad Bam Lupomie Conducere fecit
Deinde ad Residentiam nris Bnis Lupomie dict. adduct
ex ardescendo Dubio Jnjuste raptasse non attenti
Sui ad Famillarem Pedibus et innocentiae Ju
stificatione miserum prius deprecare demandauit mise
re potuit et per Fatumes detentum Honesto
Joanne Zamasky Cis Famulo videlicet Plagis dum
Crinentis cum summa Jgnominia et horo
riss probitatis dedecore stricte legibus neminem pri
vijs probitatis dedecore stricte legibus neminem pri
vijs probitatis dedecore stricte legibus neminem pri
vijs

Statuionem Eorum famulorum et Subditorum pro Summis de
Ipsis Pienis demandari litis expensas refundi ac id quod
Juris et Justitiae erit Coram Ipsis Statui dicti et sen
tentiari alias decreto Eodem praemissae Juris nisi obloquen
tem in Diem hodiernam recte Cadentem et devenientem
Partibus Ipsis et Quidem G. Michaele Lazowski actore pro
MM. Josepho Calasantio Capitaneo Sieleceni et Ro
berto Succamerario Parnaviensi Kampenhauzen
lite per G. Hiacinthum Przedpełski MM. Lau
rentio Synowicz Xaverio Myszkowski atque Hone
sto Zomarski lite per eundem Judicium ad effectuationem
M. Calasantij Kampenhauzen pro Judicijs Tribu
nalis Rmi Petricoviensis Dilationem majoris dedit
et concessit pro praesenti Dat et concedit quam
literatorijs Documentis pro Sequenti Judicio
Terrarum Plocensis Tertia prius vel prius abhinc in
Piepro Celebrandis Cadentia probare tenebitur
conservando Terrarum Partibus memoratis Utrisque
in praeallegatis Judicijs suis sine quavis adictione
Comparendi Paratis Peremptorium

Decretum Rejectionis Inter Mcos
Zboniski Kaczborski Mdzew-
ski ac alios

In Causa et actione Judiciaria Infrascripta
Inter M. Bartholomaeum Zboniski Pincernicum
Dobrinensem Bonorum Sniedzianowo et Borkowo
ac aliorum haeredem actorem ab una et MM. Ni
colaum Bagnski et M. Antonij Bagnski
Dapiferi Raciazien Filium minorennem
Bonorum Zgagowo haeredem tum Mathiam
Bagnski Subjudicem Terrarum Zawskrzenensem An
tonium Mdzewski Thesauranicum Vinnicen

Michaelem Kuerbiski Dapifer Rauiczien Lithoren
nec non Ludovicum Zielinski omnes Sieprien ad
Bt Zgagou Denutarium Palatinum si ad Causam quem
Spectare videatur et Quia minorennes in aps Lito
Inhalenus documentis Causam ejusdem Juvare tum maxi
Lith vel faciens ad Judm quem Pe Altaralis
Ecc audiendus et audiendi Jpse Quem magis onus assi
Sit ad Extradicionem Scholastici Sucon ad Ll. Hyacin
thi per D. adamum Kulowski Subdapifer Dobrin
stiene Bt Sniedzianowo Hieredem ad M. Simeon
Zborinski Priemuk Dobrinen Sui ad Patente dati
de ps ad Bnu Sniedzianowo nunc dni ad Hieredit
ad Bta Grabowo ptagi: et per ad M. Andream Ba
grinski Dapifer Rauiczien de Bnu Grabowo
Accpt et in Bnis Zgagou locati ad multas
requisitiones ad ad Mum Bagrinski Dapi
ferum Ejusdem L. cum essent liberi ac rebus
et Inventarijs suis non extradi Senten
tia Judicij quem Strigi Extradicionem Instantar
am Sucon Jupramentionati ad L. Hyacinthi Subdis
ung cum rebus et Inventarijs demandari Curentiam Sub
rij tam ab ad L. Hyacinthe quam Suconibus Jpse pueniens
declarari litis expensas Restandi ac ius Quod Jurisdi
Decidi et Sententiari alias ac ne Paul priuse Jpsius
ne obligaren in diem hodiernam rite Cadem et de
venien Pribus Jpse ubinj et Quia M. Bartholomeo
Zborinski Priemuk Dobrinen ad per D. Nico
demum Skwarski mm. Nicolao Bagrinski Dapi
fero Rauiczien filio minorenni Bt Zgagou
hende tum Ghathia Bagrinski Subjudice Trri
Zawichien Antonio Andreuski Thesaurario
Vrinien Bnis M. Nicolay Bagrinski Mino
rennis Lithuanis nec non M. Ludovico Zielin
ski Ensifero Sieprien ad per D. Joannem Sa
linski M. Michaele Kuerbinski Dapifero Rauiczien
Tutore ad Pctis Judm de Causam Primum vbi Causam per
Adeguen Judicium Triumphy Pte Stae primus et primo obtine

ni Siepie

In Siepro Celebrandi Trnus Reiecit reiecit q. pro
Conservand. Trnum partibus memorat. utrisq. in Palle
gato Judicijs suis sine quavis adiectione paruit
Peremptorium Incontinenti M. R. P. Paulus Ro
newicz de Benewo Authus et Jurato Palum nost
Quia Ipso citato Literato Sigillato pro Judicijs pro
servien. edidit Cone. Pfato citato ad Bonae Zgago
wo ~~Juxta~~ ~~Datum in~~ Trnu 2da pt Tm. Ascensionis
Xti Dni Ao. p. sen. detulit Expertavit posuit relinquit
et de pre tione notificavit de quo pro sen. Jd. Mtis fuit
Relationem.

Decrum Ptis Compartionis Inter G. G. Lisickie ac G.
Czachorowski

In Trno hodierno ex Decro Anteriori Judicij sui Eductae
Inquisitionis hic in Siepro Tra 4ta pt Festum Sancti
Luce Evangelistae proxa Sub. et Die Vigesima mensis
octobris Ao elapso pxe 1779no Inter G. G. Antonium
Lisicki et Felicianam Marchocka Invicem Conges
actae ab Una et G. Antonium Czachorowski Pte ab Al
tera lato Zwo mediante Decro repositae Eadem Inqui
sionum per Utrasq. Ptes in Causa Solutionis Quotar
tam ad Compactum verbale Contractu Quam pro Obse
quijs Lactitinijs a Vacca per G. G. Lisickie G. Czacho
rowski debitis tamq. extradionis rerum variar atq. atten
tatar Violentiar ad se ab invicem in mutuis actorati
bus habitis Originalibus Trnis comprehensar eductis
in Sequenti Judicior Trrium Ploce Tra 3tia prius vel
pxius abhinc in Siepro Celebrandi Cadentia ut pote
moderna est injuncta Trnusq. sine ulla adictione
Comparendi peremptorius est pfixus alias De
cro Eodem pmissa fusius in se obloquen. in Diem
hodiernam recte Cadens et devenien. Ptibus Ipso
utrisq. et Quia G. G. Antonio Lisicki et Felicianna
Marchocka Invicem Congibus actae et lite per ma
ritum suo et Contis Suae nne Ptae et G. Antonio

Jm

Czachorowski Litt. et Actor pltor tamen Judm pcens
Trre Plocen Causam hanc ad Sequen Judicior
Trrium Plocen Tra 3tia prius vel pcius abhinc
in Siepre Juxta Suam Cadentiam Celebrandae Trnos
reiecit reiicitq pcen Conservandae Trnum Ptibus
memorat utrisq in pallegatis Judicijs suis sine
Quavis Adcione Comparendi Parat Peremptorium

Banit GG. Gorzechowski et Kęsicki per G. Zołtowski

Jn Trno hodierno ex Relaone authae Trri Plocen Cujus Te
ner sequitur Talis Actum in Siepre in Posione actor Trrium
Trnum Plocen Districtus Siepraen Tra 4ta pt Jm SS. Tri
um Regum proxa Salicet Die Duodecima mensis Ja
nuarij AD 1780 Coram Judicio actisq pcen Trribus
Plocen in Siepre pltor Comparens Mr RS Predus Pau
lus Stefaniak de Mochowo authus et Jurat Palam
rit Quia Ipse Litt literat Sigillat pro Judicijs pcen
Trribus Plocen in Siepre agitandae Servien Tenoris
Sequen Stanislaus Augustus DEI Gratia Rex Po
loniae magnus Dux Lithvaniae Rex Vobis GG. Nico
lao Francisco Alberto Juliannae G. Adami Kęsicki Conti
Mariannae Virgini Innuptae olim Antonij ex ot
G. Marianna Sulkowska pcreat Filijs et Filiabus Go
rzechowskim de Prnis Bnisq vris qltor obus manda
mus ut in Trnis Communibus Trribus Plocen Tra 3tia
prius pxiusve abhinc in Siepre Celebrandae pltor
ac peremptorie Compareatis ad Instantiam G. Mar
tini Zołtowski ot Sebastiani Filij ex ot G. Marian
na Sulkowska pcreati act Qui vos et Quae Conten
et Virginem in ass de lege requisit Inhaerendo
Documentis Causam pcen Juvarij Citat seu potius
ad parat Decrum Condnis Parat anteriores Trnos
et Posae meliorandae uti post Translapsum Trnum
revificandae vobis Causam morte ot G. Antonij
Gorzechowski Parentis Vri Parat Condemnaonem ad

citat

adutad ed hoc rne Sorkij mi Bnri Sulkowo rzecane
Jaen se aud erga ad nlem Mariannam de Sulkowskie
Gorzkowskia matrem vm Jure naturali Concernen
ed per ad S. Albertum Sulkowskij aud avum vnd Adven
pravum ad SS Sebastiano Zoltowskij ed anna Sulko
wska Conjugibus aud Parentibus cadivisse una cum In
ventarijs Segetibus utinsq Grani rebusq mbilibus
ed mi vana forma ad spem existen Totiq Supelle
ctili Domestica Patris ad Parentum dvelid Totali
ter Coapaorij ed ab anni plus quam vigmti In
possione sua tentid nisi non fructu percepti
nis accrescentia ab Inventarijs Privaorij Insuper cum
me Triginta Quatuer Tyrq aud respicien a Mi Jacobo
Sulkowskij recptionis ed Documentor omnium ad
Substantiam Sulkovianam Spectan Interceptorij
Quare Litmi adviendo ed audiend vos rne pmisit
omnium Penis Condigni Pumin Comporta onem
omnium Documentor demandan dimissionem Ser
tis cum debdo Calculo dvemi aud Solvonem Com peten
dens ex Substantia Sulkoviana advenien extradicto
nem Inventarior ac rei mbilium decisivo regesto
Specificand ad una cum accrescentia ab Inventarijs
provenien tum Solvonem Summie Trigenta Quatuer
Tyrq a S. Sulkowskij se aud Concernen recpt Injungi
Condescensionem Literatis ad Bam Sulkowo absignem In
Solvonem Condemnaonij decisivi Penis tatendi
libis expensas refundi Certraq pmissa Exigentia
Curiq vos Statui dicti ed Sententian Sitij Trno Pari
tun ed Judtad responmen Datum Sieprae Trā Sti Pod
Trno St. Trium Regum Aō Dmi 1760 edictum ptuli
lib ad Bam Sulkowo rzecane Pertemq lib Jdicq Sib
lib ad Bam Sulkowo rzecane Pertemq lib Jdicq Sib
die hactenus autem hunc procedenq Aō pnq dcto
lit expertain pozwiq relinquid ed a depositione noti
cian degano pnq Jdo mihi fact Relationem ea aute
Tribus Rodzmi Sieprae resenem Mandatiskimanu
pprā legit Zoltowskij locum Sigilli Judicij Ejusq

In Dei nom hodierna scilt Cadem et decimam Pbri
Ppō Ilffeld & Martino Zottowsky acts Pltii et Ioan
am & Nicolaū Franciscū Albertū Julianna & adam
Kozicky Lomen marianna virgo minupta Serrecho
Act pten mi Trno dispare et se Cond emanē permittū
prout e gesta Pars Actrix Coram Judicio pten compare
et Trnum cinctū hodiernum pte Totum Judicium mode
nor tractum Unne attentare memorat Act ad Jus Judicē
per m RG Prudem Paulum Borowicz de Borowo Cretho
nium auctum et Juratū sibus et ultra Juris formam
cibus Latior clamat et vocat non tamen comparent
cibus Latior clamat et vocat non tamen comparent
Jaceq Act Conternen et per Act Dm Albertum Sulkow
Act Parentes cadē re extradit Inventariū rerum
bilium Juxta forma et stylū cūsten pd Patris
rentur desidt et per Act Parentem occupat Bonis
cationibus et proventus ab epis et veneq solutionis
Summar ex Documentis apparen tum et alias Cir
cumstantiar admittente Judicio pten Judtum ac obse
condemnari condemnatq pten ulteriora que Libi pe
Judtū hoc ea m causa fieri et exequi postulavit
et Judtū pten Juri Communi Patrocinij pte Act
uti hinc annuente Penam Brij Unne hac m causa
obtenta devenit pten devenit et ad publicand Sanc
Brij Penam superius m Judtum addidit
ad deputand duos mbros Status fauent Deputatos
sub Judicio pten habite memorat Brm Pena
Modo premisso obtenta ac Ipsorum SS Gerichtsbuch
pten mi Trno dispare esse Banitos Juri Communi
Contrarios et debitos hic cum altro Statute Judiciar
mi alijs loci Publicationi debit pten plurima nobi
sente ad Judicia moderna fori Publicum congregata ad
sua peonica et sonorosa voce pclamando publicand
et ad notitiam omnium ptune pten mi Dubium adduxit
Dejus pten pte multo elo Publicationis suum ad Tribunal
Dem fuit Relatorem Post Juram Publicat pte premissam
et Banitis Penam Judex pcedem Trne Ploci pro
facient Juxta pcenum Juris Communis Executo
Causam hanc amoto Jure effectu ac Ptibus Ipsius ad
mi-loci capiat seu mm. loci capitis sublegum vel Jum
Jurisdictionem pdat Act cum pomis suet Subeund et
recipiend remisit remittitq pten

Continuat Actus Die 28va Januarij
Judicij 1752

Continuat Actus Die 28 Januarij 1780 in Sepre

478

Banitus S. Bromirski per P.S. Lisowskie

Jn Trio Lodierno ex adcione litterali Tri Plog Cujus
tenor Sequitur Talis Stanislaus Augustus Dei
Gratia Rex Poloniæ &c Tibi S. Lisowski Bromirski de
Josephi filio de Brog Brog tuis gtiid Vobis mandamus
vt in Tribus Communibus Tribus Plocensi
Prid Stid abhinc in Jnstanti Celebrande, pltis
ac peremptorie Comparcas ad Jnstantiam D. Ale
xandri et Rochi Lisowskich de S. Alberti Lisow
filior Actuate Jnhærendo manibus Suis Cera
tis authis Prio fact ac alijs Documentis Causam
per suffragan Citant seu potius Citasse ad ante
riores Trinos Juris gradus Paradj Condemnatorias
trias loco peragendo Executionis adcitant vel ad
videndo et audiendo Transactionis Quarvis per ad
D. Simonem Lisowski Suum aut fratrem germanum
super Sortibus in Brog Lisice et Brudzi ac Sub
obligatione apud D. Czachowskj et Brudzinskj
existen vti ex nullo dato et accepto et eum Judi
cium aut in Pænam tuj Subcentj Cessarij et ab
hereditate remissæ Sortium abjudicandj aut
uti Naturalis Successor Cessa hereditatem totiens di
ctæ Sortium Conservari et id quod Juris Decidi et Senten
tiari in Sublationem vero Prophas nempe Pænæ Condem
nationis Penas extendi Sub Trino Panturum et Judi
cium reperiatur Dato in Sepre Prid Stid per Dnum Circumvisionis
Christi Dni Ao quinto 1780mo Jn Dieri hodierna recte Coram
Judicio Plebus Jnsd et Dnis D. Alexandro et Rochi
Lisowskie aut per. Bartholomæum Sulerzyski et Lucianum
Gallas Bromirskj Cit Judex in Trio disparet et ne Condem
nare permittat prout de Facto Pars Act Coram Judi
cio Judex Comparens et Trinum Eunq hodiernum per to
tum Judicium moderno tractatum Ubiq attentans memo
ratus Act Judex Jus Judicij per m Rdi Pauli Boza
wicz de Bozewo Onerosq Authum Dni tribus Sedta
rijs Juris Formandis ibus Quatuor Clamat et Vocat non Ta
men Comparente Jn tuitu Cessionis Transactionum ex nul
lo dato et accepto Subsecuti Jnstrumenti ultimanæ Portionis Pra
dicis ac Judicialiter Sciendi Executionis admittendi Judicio Pre
sen Judtus ac ipse Condemnavit Condemnatj Judicij
ulteriora sibi per Judtum hoc ea in Causa fieri
et Exigere postulavit et Judtus Judicium Jurisq Communi

Postulationis Ptis ad uti Licite annuens in vim Equitis Lucri
Utrum hac in Causa obtent Poenam Bnis decernit praesens quod
decernit et ad publicandum eandem Bnis Poenam [illegible] Supra
scriptum intendit Judicem addidit et deputavit Qui in Ilis Sa
tisfaciendum deputationi Suae a Judicio praesentem habitae memo
ratam Bnis Poenam modo praemisso obtentam ac praesumendam
a S. Lucam Bromirsky Cit praesentem in Termino disparem esse Ta
nitum Juri Communi Contrarium et Rebelle in hic in aliud
Stubae Judicis ac in alijs locis publicationi Solitis praesentem
plurima nobilitate ad Judicia moderna forumque Publi
cum Congregata alta sua praeconica et Sonorosa voce Pro
clamavit publicavit et ad notitiam omnium pertinere
praesentem in dubium deduxit de quo praesentem Jdem Ilis Eloco
Publicationis Suum ad Judicium rediens fecit Relationem
Post quam publicatum ut praemissum est Bnis Poenam Judicium
praesens Terre Plocensis praefaciendum Juxta praesentem Juris Juris
Communis Executione Causam hanc cum toto Qui Effe
ctu ac Ptibus Ipsis ad m. loci Capitis seu m. loco
Capitis sub Cujus vel Quorum Jurisdictione praefatus Cit
cum Bnis Suis consistit et residet remisit remittitque
praesentem In continenti MRSP. Paulus Borzewicz de Borze
wo Cmethy authus et Juratus palam rem Quia
Ipse adiit Literas Sigillatas pro Judicijs praesentem
servientem edidit Cum praefatus adiit ad Ba Brudnice
Juxta Datum in Actione posita detulit exportavit
posuit reliquit et de Ratione notificavit de quo
praesentem Jdem Ilis fecit Relationem

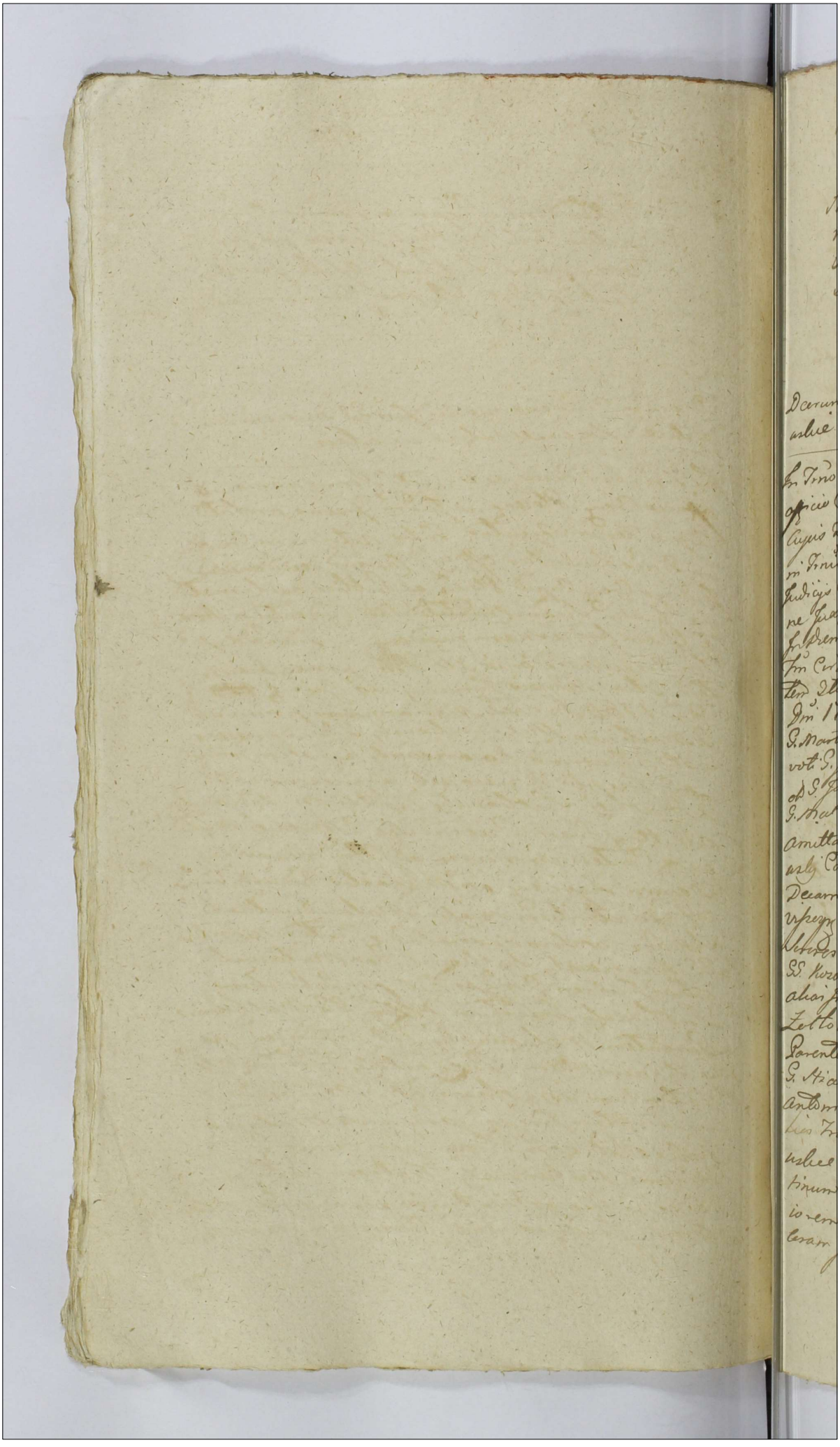

Actum in Sieprc in Trnis Communibus Trribus Plocen Sabbo pro Trnd Conversionis S. Pauli Apli proxa scilicet die 29. mensis Januarij Ao 1780.

Decerum Condescensionis Jnr GG. Mieczniko
wskie Kozarzewskie ac alios

In Trno hodierno ex Decreto Remissionis ab
officio Crenz Plocen ad Judm presens prolato
cujus Tenor sequitur Talis actum in Cro Plocen
in Trnis Querelar officijs Causar decidendar
Judicijs Crenz Capit Plocen ex Publica acclamatio
ne juxta Suam Constitutam Cadentiam Ultme
In diem hodiernam inciden Tra 2da pro
Trn Circumcisionis Xti Dni proxa die au
tem 2tia Mensis Januarij Ao Ejusdem ~~1780~~
Dni 1780 Jnr GG. Mariannam primi ob
G. Martiani Mieczniowsky 2di ad presens
voti G. Joannis Kozarzewsky agnetem primi
ob G. Josephi Kozierowsky ad presens voti
G. Mathiej Szatkowsky Contes Malanowskie
amittas Evam Przeradzka G. Mathiej Mala
wsky Contem Sororinam ob J. Rndi Stanislaj
Decani Sieprcen et G. Michaelis Camrij Trris
Vispcyn sterilitem decessi Malanowskich
Sorores et Sororinam Eardem Contum mantes
GG. Kozarzewsky Szatkowsky et Malawsky
alias Invicem Conges act per G. Paulum
Zoltowsky Jnserum Pltem GG. Matheum
Parentem Malanowsky Actt et Judicem per
G. Hiacinthum Przedpetsky Jnserum Pltem
Antonium Mathiam et Martinum Fi
lios Fratres Jnr se germanos Malano
wskie Actt et Judicem per Cunctos G. Mar
tinum Malanowsky Fratrem natu ma
iorem suo et Fratrum suorum nne Pltem
coram Judicio presentem Comparentem et secum

Judtter Controvertens Quam Plurimum Controversi
ps Coram se inducto exaudito Judm decidendo
Trnum per anteacti Judicij sui Decrum tam
declaratae resolutionis Causae praesens Conservatum
quoniam Pars actae de Nullitate et Invaliditate Transactionum respectu Quaesitae per
G. Mathaeum Malanowsky Pbr Trotkowskie
reditatis subsecuto tum Testamenti ultimae
voluntatis ob J. Rndi Stanislai Malanowsky
Decani Sieprcens ac aliarum Transactionum
ac si sibi praejudiciosarum in anteactis Judicijs
sui Communicatarum maaonem Coram actis
Crens Vissogr Die 9 Mens 10bris Ao et Apro
1779. per se facto reponit in Fundamentoq
Ejusq Remissionem huiusce Causae ad Ju
dicia Trria Plocens exposcit proinde Judm
attenta eadem maone uti Cognitionem Sa
piente hanc ce Causam Jdm suo non subesse
declarandae proprij districtus remittit Con
servandae ~~Trna~~ Ptibus in ejusq Judicijs Ter
restribus Plocens sine Quavis Adcione Com
parendi Peremptorium Decri Praesens vigore
ex actis Crens Capitis Plocens resonum Wosnicki
manu propria lecto per Laguna Locus si
gilli Castri illius tum Quoq ex Adcione
literali Trni Plocens Cujus Tenor sequitur Ejus
modi. Stanislaus Augustus Dei Gratia
Rex Poloniae Dux Vobis GG. Mathaeo Paren
ti Antonio Martino et Mathaei Filijs
Malanowskim ob J. Rndi Stanislai De
cani Sieprcens et G. Michaelis Camnij
Trns Vissogr steriliter de hac luce decessi
Malanowskich Fratri et Filiastris Substan
tiaeq post eundem ob J. Rndum Decanum et
G. Camnium derelictae Totalis et Integrae
mblis et Imblis Occupandae de Prnis Bnisq
vris gltis Obus mandamus ut in Trnis
Communibus Trnibus Plocens Juxta Ca
dentiam suam lege descripta in Sieprc
celebrandae pltis ac peremptoriae Com

parentes

ad Instantiam G.G. Mariannae primi ob. G. Mar
tiani Miecznikowski Ddi ad praesens voti G. Joan
nis Kozarzewski agnethis primi ob. G. Josephi
Kozierowski ad praesens voti secundi G. Mathei
Szatkowski Contum Malanowskich Amittar
Evae Przeradzka ob. G. Bartholomei Przeradzki
cum ob. G. Marianna Malanowska pereat
Filiae G. Mathei Malanowski Contis Soro
rinae ob. Suprascripti J. Rndi Stanislai Decani
Sepricen. et G. Michaelis Camerij Terris Visog
sterilis Fratrum Jm se germanor Malano
wskich Soror et Sororinae post fata eorum erga
G. Mathaeum Malanowski Successionem natu
ralium ad Substantiam praedicti ob. Fratrum
et Avunculor. Illme concessam atque eorum met
G.G. Kozarzewski Szatkowski et Malawski prae
fati Successionem Malanowscianam Contum ma
ritor seu Invicem Congum G.G. Kozarzewskich
Szatkowskich et Malawskich actis Qui vos et quae
Contes Acta in assijs maritor suor Inhaerenda
maioribus suis authe facta alijsque Docu
mentis Causam praedictam suam citant seu potius
ad parata Dilectionem Communicationis Docu
mentorum in Judicio Officij Crae Plae subsecuta
parata Remissionem ab eodem Officio ad Judicium
nostrum facta paratque Anteriores Trnus et Me
lioranae eorum Quorum defectum adcitant ad
videndum et audiendum ad Comportationem Documen
tor Scriptor Mentium Hirographor in Officio
Crae Plae circa Communicationem Comprobata
aliorque Quorum si et in quantum apud vos
haerent Sententia Judicij nostri Stringi Quibus
Comportata Cognitis et resolutis Quibusvis
Transactionibus ac Testamentariae Dispo
sitionis ob. J. Rndi Malanowski alijsque Quo
modo libet Subsecuta Officii Actibus sive
mentibus Jus Naturae Ledens legi et Justitiae
Contrarijs ijsque non Attentis quinimanen
obstans ad Liquidationem Summarum mala
noscianarum Successivarum taxationemque Sub sta
Parata Decrum Comprobationis eorum Documentorum

ntia

Substantiae Fatis ob Jhndi Malanowsky derelicto Conde
scendi massam Substantiae Successivae malano
scianae Constitutis ex qua Constitutae Solvendae
ad aequatae Portionis se acta ex Substantia
Successiva erga G. Mathaeum Malanowsky post
demortua Capita ob Jhndi ~~ob~~ G. Stanislai et G.
Michaelis Malanowskich acta Fratrum et
Avunculorum respiciens ~~*~~ cum perscione de
mandari extradionem ~~Inv~~ Inventariae cum
usufructu ac accrescentia Carentiaque Labor
tum rerum Mobilium ac Supellectilis Domesticae
Fatis Suprascriptae ob Jhndi et G. Camerarij Ma
lanowskich derelicta pro Capitibus Octo devolutae
in jungi Condescensionem in ordine investi
gationis de Substantia Mobili et Immobili post Obi
ctum et Vrum GG. Malanowscy Fratrem et Avun
culum derelicta Constitutionemque massae Sub
stantiae quae ad inveniendam satisfactionis seu
Portionis Successionalis acta Concerne ad Bez
Grotkowo Lawisze Judicij Nostri assignari
satisfactionem Omnimodam per lite sibi acta
pertanae decerni ac ad Juris et Justitiae cum
decidi et Sententiari Litis Pantum et Judicatum
responsum Dato In Sepre Jhd Lda post Fr. SS.
Trium Regum praeterea A.D. 1786 In Diem hodi
ernam recte Cadem et devenientem Plebus Jn
utrisque et Quae GG. Marianna primi ob G. Marti
ni Miecznikowsky secundi ad praesens voti G. Joanni
Kosarewsky aquetae primi ob G. Josephi Kosie
rowski ad praesens voti Ldi G. Mathiej Satko
wsky Cortibus Malanowskie Amittis Eva de Bze
radskie G. Mathiej Malowsky Conte Sororina Eadem
~~matri~~ maritis acta per G. Paulum Zołtowsky In
scriptum Plterum G. Mathaeo Malanowsky Cita et
Judicem per G. Hiacinthum Przedpetzky Gsis
Antonio Martino et Mathia Malanowskie
Cita et Judicem per eundem G. Antonium Mala
nowsky suo et Fratrum suorum nomine plterum Judm
Exaudito Plurium Controversiis resolvendae remissio
nem a Judicio Officij Crem Plosae suam ad Judm
facta et adiutorem edito decidendae Suspenso

Dto negotio et resolutione Causae praeter neces
sariam esse Condescensionem ad Fundum Bonorum
Grothowo Lawisse Judicij sui unius Duorum
absentia non obstante Captato tempore
praevia obtestinatione Partium tempestive fa
ciendae Conducendorum admiserit Quod Judex
sive unus M. Judex mutuo Partium Sumptum
Conducendus Condescensurus reproductio
nem Documentorum per Partes sibi in Judicio Offi
cij Cum Plus praevia Comprobatione Communicatae
ac Quod negotium Causae praeter exigentiam
unget quibus reproductis ~~Como~~ Contidera
tis Cognitis et resolutis Dubijsque quibusvis
discussis Totumque Negotium Causae praeter pro
exigentia legis Justitiae Documentorum et Iurium
nihil in Tactum et Irresolutum relinquendo Pote
state Partem Judicij sui finaliter decidere et dis
iudicabit et moderabitur Omnes Partium Inter
venientiam disjudicabit et assopiet Cuius
vel Quorum Decisioni Partes parere Judicatum
patum et acquiescere sub Poena Bonorum illo
in Iure Condnis super Parte Contravenientis publi
canae debebunt et tenebuntur Quinta Poena
septem marcarum Pro Parte per Partem Comparentem
Judicio vero suo Ad hoc in Instanti per utramque
Partem sub solito rigore praxi Juris solvendae
pro Quo Condnis Iure Partes Quos voluerint et
negotium ~~causae~~ praesens poposcerit adeuntur
adeuntes sub rigore supra sero Comparere
et Judicatum pati tenebuntur Decreto praeter ri
gore In Continenti M. A. G. P. Paulus Borse
wicz de Borsewo Cmeth authus et Juratus
patam nostrae Quia Iure Ad actum Litterarum sigillatum
per Judicijs praeter semel edita Cum praefato Adiecto
ad Bona Grothowo Lawisse Juxta Datum in
Adicione posita detulit exporta ut po
suit relinquit et de Posione notificavit
de quo praeter Jd. mlis fecit Relationem

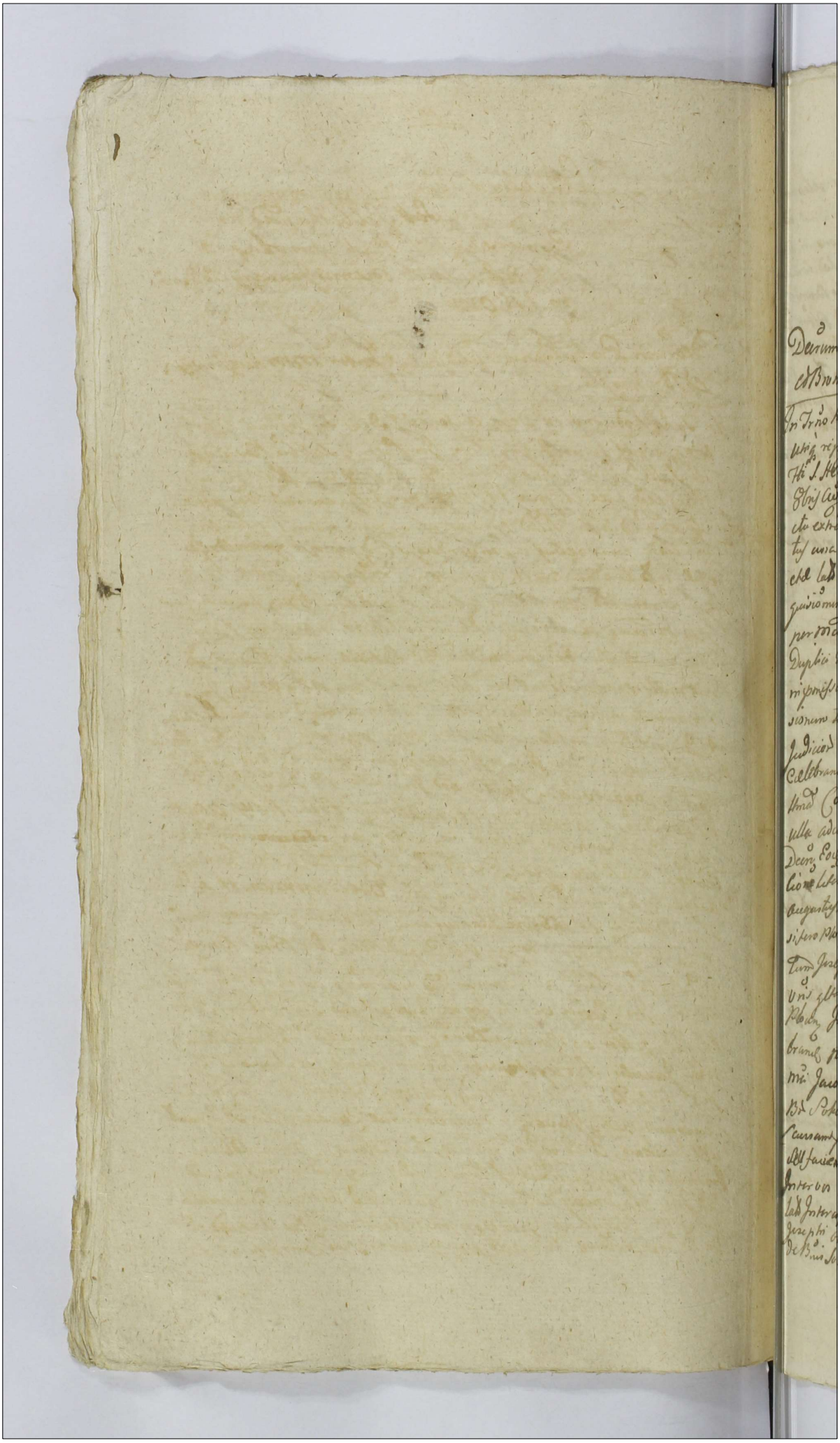

Jn

482

Actum in Siepr cum Trnis Communibus Trnis Plen. Sabbatho pro Festum Conversionis S. Pauli apostoli pro Sibi die 29na Mensis Januarij Anno Domini 1780mo

Decretum Probationis Subditatis Inter mm Kuczborski et Bromisski

Jn Trno hodierno ex Decreto antecessoris Judicij sui Injuncte Partibus reproditionis Inquisitionum Jn Siepr Sabbo Resto die 7bris Hedvigis Viduae Electae Dei Sibi die 8va Mensis Obris Anno proxime elapso 1779no per Instantiam exorabilem Petentis repetitae extraditionis Subditi a se abiecten admittendae Instantiae cum rebus a se inventis Ejus proprijs petentis Ejusdem Subditi huiusmodi Instantiae Reproditio Inquisitionum Ejusdem demandato obtento reproditionem Inquisitionis per me Kuczborski Punibilis Jos m. Kuczborski Pienc Duplici Quatuordecem manarum Pae Exhibit postea Subditi admissis Penalitatem Subscriptam reproditi Eadem Inquisitionem tam Ejus m Kuczborski quam m. Bromiewski ad Regum Judicium Torunense Pae Vtae prius celebrandi alibi in Siepr Celebrandi Trnis ubi poste modernis cum Trnis in Jonis Contenta Vtae Conservatione facta ex Injuncta Pae Trnis sine ulla adjone Comparendi Peremptorij Ejusdem Subditi tum ex Decreto Ejusdem primum Sessionis vice Obtentum ex Decreto Ejusdem Subditi Sententia Sessionis vice Obtenta Cujus Tenor Sequitur Talis Stanislaus Augustus Dei Gratia Rex Poloniae &c Vobis mm Mathiae Kuczborski Sisero Plen et Theodoro Thesaurario Zakroczymen Kuczborskim tum Josepho Bromisski Vice Capitaneo Plen de Prnis Bmis Vris Gltis obtis mandamus ut in Trnis Communibus Trnis Plen Jn Siepr vigere legis Justa Series Cadentiam Celebrandi Pleni ac Peremptorie Comparendi ad Instantiam mi Jacobi Szczepkowski Vobis Terne Celebratorium Pae Pokorowo hereditj aut Ejus Vos Intuendo Documentis Causam per Juvenem ac Magnum Sue Coram Actis Nunciatam Allegationes Citatio ejusdem ad audiendum Vos non Obtentum Interventiones Oppositionibus tum Decisionis Judicium Sui aut Ejus Interrupiendo Citationem Vobis ad extradendum Ejusdem Subditi Josephi Olewnicki per Vos pro Valentino asserti Subditi de Bus Sokolow Sui aut Proprij cum Ejus Consorte et Su

pellectile

Supellectili Domestica Stringi Decerni Queruli relevari Carum
am labor bonificari Litis Expensas refundi mandari &c Lud
rium Status et Sententiam Actor Panteri ad responsum Dadmi Sup
Die 8va 8bris mens Januarij 1780 Aõ Judicium hodiernum rite Cau
D Queretz Bibus Ppõ Actoris et Rei m Josepho Bromirsky Mens
rio Prasmen et vice capitd Cruc Ploc Aud Cdis Actor Dom
dow Luceberg Thesaurar et Zakroimen Cath Cdis per D. Pau
lum Lodtowsky m. Jacobo Szczepkusky Prburno Turic Cichanow
Bñi Leopoldo Hered Aud per D. Franciscum Kowsky Imium Plat
m. Mathia Kuczbarsky Ensifero Plocz ad Actoratum m. Szczepko
Conadat per D. Paulum Lodtowsky Judm Combinatis Actoralib
Ppiis m Companionem mihram m. Szczepkowsky tanquam Intelligen
ti Actoratus m. Bromirsky Ante omnia Judm Pars Rei Pl
negotium inducere mandavit Mandatq Parte m Judicio ne
tis Quorum mi Szczepkusky ad Actoratum sui tum meticam Bapt
rum L. Josephi Olewniczak de villa Sokolowo natii Die 9na m
tis Aõ 1729to Subscripti ex Ecclesia Gnesdensi per
Rndum Eustachium Rudnicky Augustinum prelatum
Epis Ecclesiæ Commendarium Aõ 1760 Die 17ma
Bñi extradit reponit Quibus Litis meritum de Bñi
Sokoldowo Subditatus Epis de L. Olewniczak demon
strad Judm mi ienionem authem Ceram actis Cruc
Plocen mihi tradita Fra 6ta mensis Ht S. Mathei Apli
Aõ 1760 per Eund D. Jacobum Szczepkowsky Inven
D. Jacobi Paniatowsky super Summam Sex millium
florenorum Pol mi promissi Bñi Sokoldowo recognit Actis
Cruc Cichanovien Fra Sta pr Dñi Lucem Quadrum
obtentus Bis Episcopus a D. Ludovico Pomatowsky Jure
hereditd Acquisita esse indigitari reponit et asse
rit pmichale ipsum Subditi meam Ceram actis Trium
Cichanovien Subtractis Judicio Trium Cichanovien
Die Decima nona mensis Januarij Aõ 1780 a Prima
potitis alienæ Concurrentiæ Actum Prosequm Subdi
tum facta Contestatio ad probandum Epis Exhibi
tis Documentis et Manualia abrogationem Ejus
dem tis ad Decidendum Causam cum D. Lysakowskie Rely
gionis Ventilatæ ad Jus Judm Tribunalis Rñi Petricov
ien Transportatis et mi Jure relicta esse Instet pro

Judm

Jud̃ decernit d̃ Quatenus Jd̃ m. Szczepkowsky Bd Sobo-
stkow mid̃ernus heres p̃sequen Judicium Trium Ple-
rum Ta
Terrid̃ prius ẽ p̃dict̃ altime in Regno Celebrand Ca
dentid̃ Competentiam ad Stratus sui Sufficientius plen
Comparand̃ Trium P̃rõr memorat̃ omñibus modis palle
fatis Judicijs Suis Sine quarũ adeõne Comparendi
Potest Prompt̃ Trium in Continenti m. R. P. Paulus
Benedicz de Boreuo Authꝰ ẽ Jurat̃ pdam vnitatis
Jpse Citat̃ ad Literat̃ Sigillat̃ pro Judicij sper Semi
dict̃ Cor̃ Jstat̃ Cit̃ ẽ Quil m Crisp ad Bm Chamst
Jam autem m. Thesaurarie ad Bona Semicky deni
m. Judicem ad Bona Gorczyńska Curiaꝰ Cit̃ ri Jnde Sit̃
Diebꝰ hodierna ẽ hesterna in actis Contents extradi
dict̃ pstitit ẽ nolisicauit deq̃ue q̃ri Relatio

Decretum P̃ris Comparonis Inter Dñm Siemieko-
chie ẽ mm Rokitnickie Lat̃

Jn Trno hodierno ex Decreto antelationi Judicij sui m
Regnãli Sta Jd̃ Jn̄ S. Paul Evangelistæ proxe
Scilicet Die Vigesima prima mensis octobris Aõ pno
sine Elapso 1779no Inter S. Leonem Siemieńskiꝰ
ẽ Barbaram de Radowskie Jnsicem Congen Actab
Una ẽ mm Stanislaum Rokitnicki Tribunum
Regicum ẽ Catharinam de Kosmińskie prius ẽ m.
Stanisłaj Osiecki Secundi ad pens voli Jnsicem
Congꝰ Victricem ẽ matrem atq̃ Jgnatium Osiecki
Priorum Partẽ ab altera Lat̃ Quomodiam ri Can
za Solutionis Summe Quadrigentꝰ ẽ Quinquaginta Dꝰ
Scatarior Dud ẽ Grosser Trium Pol cum priorũ
ab Lat̃ proven Canõ Cont̃ ẽ Act̃ Jn Trno dotis de-
Bnis Nostri respicien per ẽ S. Stanislaum Osiecki
Cit̃ maritum ẽ Parentem Contractu resignationis
ad pnisicandũ Coassumpte per GG. Siemieńskiꝰ
a mm Rokitnickie ut Sordꝰ Bd Porsuentibus pretex
se per Edictũ vers mm. Rokitnickie attestary Sen
Certo a S. Cruchowsky Super Canõ Summam dotalem
ad locationem ad se accept̃ ri rem Gꝰ Siemieńskie
wsich dat̃ Sno ri Judicio Repetit̃ apud eumdñm
Cruchowsky Josephum hered̃ per eund Cant
ptem Cit̃ Jnstitut̃ ad eo ẽjusd S. Cruchowsky mo

Sequen Judicijs Trib⁹ Plebis Trā Stia prius vel
p̄xius abhinc mi Sepne Celebrand Trib⁹ ad potemo
dernis cum Trib⁹ mi Jbid Contenti Ultima Comenvacone
Sanctā Plebis ultrig ad Jnjuncta Trib⁹ Sine ulla
adcione Comparendi Peremptoriq ad p̄xius ab
as Dem Cob p̄missa Justicij mi se obligauen ~~mi~~
~~endo hodiernam recte Cadem ad~~ deveniem ~~Diem~~
tumq ex relacone authe Trib⁹ Plebis cujus Tenor
Sequitur Idcirco autem mi Sepne mi Posione ad Trib⁹
Trium Plebis Districtus Septicen Trā Octā Pentecos
tes S. Trium Regum Sabbato Die Septima mens
Januarij Aō Dñi 1780 Coram Judicio actiq
per Trib⁹ Plebis mi Sepne Atte Comparen
mR Sprodus Valentinus Bronicki de Zamdzie
authus ad Juranda Relata per Qui Jpse Cōd Citand
Sigillat pro Judicijs per Trib⁹ Plebis stre
mi Sepne agitand Sequen Tenoni sequen Sra
mi stanj Augustus Dei Gratia Rex Poloniae de Lobi
G. Joseph Czachowski Antecato ad Cujus mi No
minis Zgłowicki moderno Bo Abnatho huius
bus de Pons Brusq v mi gsto obus mandamus
ad mi Trib⁹ Communibus Trib⁹ Plebis Trā Stia pri
us p̄xius abhinc ni sepne Justa Cadentiam le
ge decemp Celebrand pltu ac peremptorie Com
pareatis ad Instantiam Dni Leonis Siemiethols
ki ad Bibiannae de Natorowskie Jnjuicem Conjugem Cond
Qui vos ad Quid Comon mi Ejus mariti Sui Jnhaben
do Decno Jnjuncte tui S. Czachowski Adcionis ad
audiand audiendo ad Audiend Te seu vos ad at
citand ad videndo ad Audiend Te seu vos ad at
tentacionem Causie Interesse Cond ab una ad mm. Ro
kitnickie Pte ab altera respecta Solvo mi Summa
agitand Sententia Judicij mi Stingi Scabis Pari
tum ad Judtum respondi Dand mi sepne Trā Stia
post Trib⁹ omnium Scabis pxa Aō Dñi ~~1779~~ 1779no
dict Com ~~Pcuti~~ Cond ad Bam Abnatho Die hodier
na mi acta Contenta Aō prem etubit exposta
it posuit reliquit ad de Posione notificandi
Decno prem Jdq mihi fuit Relatum ex actis
Trib⁹ Plebis mi Sepne reservatum manu Dnie
ski manu propria Legit Czachowskiego locus Sigilli
Judicij ejusd mandatum hodiernam recte Cadem

ad Decnq

et deveniens Ptibus Ipsis utrisq; et Quid GG Leo
ne Siemiętkowski et Bibianna Nadrowska In
vicem Conjugibus et Quid Conte in assa mariti
ad pltem MM. Stanislao Rokitnicki Tribuno Siepr
cens et Catharina de Kosinskie primi et G. Stani
slaj Osiecki Zdi ad praesens voti Invicem Conju
gibus Victrico et matre Jn et Ignatio Osiecki
Privigno et Filio Citt et Indicens per maritum
suo et Contis ac Privigni nne suor pltem G. Jose
pho Czachowski Citt et Indicens pltem M. Anto
nio Zglenicki Tribunicae Siepricens ad citt per Gm
Nicodemum Skwarski Judm exaudit Ptium
Controversijs Trnum per anterius Decretum Ju
dicij Sui Conservatum et adciones edit de eadem
necessariam esse Pltem Comparionem M. Catha
rinae ~~Kosinska~~ Rokitnicka Tribunissae Siepricens
et G. Josephi Czachowski pro Sequens Judicium
Trrium Ploc Trd 3tia prius vel praeius ab hinc
in Siepre celebrandae Cadentia Subsequens
Censuit Censedq; praesens Conservando Trnum Ptibus
memorat utrisq; in pallegat Judicijs Suis
Sine Quavis adcione Comparendi Parat Parem
pltorium idq; pvia maone de non perrecto
~~Porrecto~~ producto ex Pte MM. Rokitnickich Con
iugum Cons G. Czachowski ad Actionem Pti Affe
ctanti Judm praesens Extradidit extraditq; praesens

Dilatio Inquisitionis Inter MM. Rozejszewski et Kam
penhauzen

In Causa et actione Judiciaria Infrascripta Inter
M. Antonium Rozejszewski Ensifenie Ciechanoviens
actt ab Una et M. Josephum Catasanti um Kampen
hauzen Capitaneje Sielecens Inhaerens Proaom
Suae authe fact vel ~~vel~~ faciens ad Judm praesens Pte
ab altera Citt ~~Dom~~ idq; pro eo Quatenus Ipsis Taxam
p Equis in Sylva Communi Bonor Szczawno per
N. Laurentium Szuniewicz famulum Ipso Intercepta
una cum Provisione persolvat Citat Igitur adiudens
et audiens Ipsis ad Solutionem praemissae Taxae adigi

Solucionem unam aut plures vnjungi ac id Quo Jure
aut Lege Jus Statuj deuidi et Sentencian alias cioue cau
prius a fisci mei obligacy, indeu hodiernam vsque
Cedey et deuenien pro hac Jus Jus Actrix et Quid m
ad dnū Rosa rewsky Ensiferū Terre Cichanovien
ad pter m. Josephū Catasantiū Kampenhausen
Capitaneū Scleuey Cit per Q. mudem in Skwar
ky Si quid Causa premissi ad Jurisdictionē deuidi
negud pinde Judū dat et Concess. Dilationem Juris
dictionj pro actrix tam in emendationem quam probacio
nis pro actrix ad Certificata Trium et Probacy pro ad Jure
quey Judicijs Trium placey Trā Bia prius ad
pienis ablatis in scripta Celebranis Cad antea du
cend Conservando Trium pro hac memorad utriq
ad allegatis Judicijs Suis sine Quam ad cione
in compiarendi Parad Peremptorium In Continenti
M R S Prad Paulus Barcewicz de Barcewo Cnethn
nus authy et Jurad Notar Quia Jpse Cit literad
Sigillad pro Tribj. Dey Vernicy ed ibdem et Jad Cit
ad Bē Chrapowicz Trā Vdam Jpd Dnū S. Trinū Regen
ad Dey detulit expertaint pecuid relatus et de
Dey potijciand Dego Dey Jde Testis Jurat

Relacyo Pamiątkowa Kampenhausenow per m. Rosiszewskiego

In Causa et Actione Judiciaria Instrascripti Inter m
Andrzeiow Rosiszewski Ensyfenik Cichanowien actorem
Ex una et mm Conventiam de Lieszkowskie ob m. Ignati
Kampenhausen Capitaneij Scleuen Relictam Conten
Viduam matrem Josephum Catasantium Kampenhau
sen Filium Hered tum Fabianum Cholewski Dapi
ferum Socha rzewien Procuratorem et Q. Andrzeium
Dziwanowski Tenutariam Bē Chrapowicz ex alte
ra pores Interuenio Scio certo mihi per Cam
nem pores Interuenio Scio certo mihi per Cam
m. Kampenhausenowa Cor Bē Chrapowicz Dnam
ad citationem Reformatorialem sibi ad Diē Pri
ma mensis Decembris in Skrzitno ao 1775to Dat
de Cijs Documentis tum mea pte fautor vel faciend
ad Judm pcem pte ab altera Cit ijq ad audiend Jud
Jus seu quem Jus magis interesse affirmat ad In
stantiam Extradicionem L. Catharinae L. Felicianae
Cichocki de Bnis Chrapowicz Subditi filiae in rem

pernan

reum pernam L. de Ludovice Reyslowna L. Floriano
Szrutka oblozeen Documentis in Connubium dad
Sententia Judicij Pzen Stingi Extradicionem rejun
gi ad id quod Jurisdictionis Com. Jnd Statui deidi et ten
tionis abjectione Cauty promissa Judicium ve obla
gen in Diem lodiernam recte cadens et Devenien
Pzbus Jnd et Duch M. Antonio Rosciszewsky Ecci
sarii Terre Cracouiensi Actor Pzte et M. Jacobo
Calmanth Kampenhausen Capitaneo Sieradien
Cit per S. Niedzwiedzki Stworzyc. M. Fabiano Chale
cit Vendre Sachaczewien Cit per S. Michalew Mi
Dzydzky et Duorum M. Constantino de Lis et Stoffue
et M. Ignatij Kampenhausen Capitanej Sieradien
Relicta Consors Vidua Bd Chrapowicka aut attorna
Dna ad citatorialia et Reformatoria ac S. Antoni
ski Diwanowsky Cedr Bd Deputatus Procurator Cit
Pzen in Jnd. Dispared et de Condemnare petit
tum pro ut de Facto pars Actr Coram Judicio Pzen
Pzte Comparens et Jnstanter cum Sedimum per
Votum Judiciale moderner tractum Utne attentus
memoratis Cit ad Jus Judicio per M. KS Rodum Paulum
Bzezowicz de Bzezowa Amethanum Cauthum et Jurat
tibus et ultra Jurisdictionem Romanam viabus Ducatus Mazo
et et Vocatis non tantum Comparens et hoc Venerun
Extradendis L. Catharine L. Felicianis Liberis de
Bnis Sickle Chrapowicka Subditis Vtis Filiis vide
compernam L. Ludovice Reyslowna L. Floriano
Szrutka in Connubium Traditis admittens Judicio
Pzen Judicium ac Ossa Condemnatis Condemnatis
Pzen ulteriorabus sibi per Judicium posse causa Juris
dictionis et Exequi postulavit et Judicium Pzem Juris Con
sum. Postulandis Pisa addrece ubi licite invenendo
Petram Brevis Utne hac in Causa Obtenti decernit
Pzen Judicium et ad publicandum eandem Brevis Pe
ram Judicium Supremorum mitten Judicium addidit
et Deputavit qui mihi satisfaciendo Deputatus visus
a Judicio Pzen habita memorata Brevis Literas
modo premisso Obtenti ac Jnstanter in eam Kampen
hausenowa et S. Driwanowsky Cit Pzen in Jnd

ni Trno disparen esse Baritos Juri Communi Con
trarios et rebelles hic in atrio Stubae Judlis ac in
alijs locis Publicaoni solitis Pren plurima nobilita
te ad Judicia moderna sorq publicum Congregata
alta Sua Pconica et Sonorosa voce Pclamant
Publicant et ad notitiam omnium Ptime Pren
Dubiam deduxit de quo Pren Jdo Mlis e loco Pu
blicaonis suum ad Judm rediens fecit Relaonem
Post Quam Publicatam ut Pmissum est Bavini
Penam Judm Pren Trre Ploce pro faciendo
Juxta Pcrum Juris Communis Execuone
Causam hanc cum Toto ejus effectu ac Ptibus
Ipsis ad m. loci Capitis seu Mcis locor Capnis sub
ejus vel Quor Jurisdictione Psati Cit cum Bnis
Suis subsunt et resident remisit remittitq Pren
~~In Continenti MRGP Paulus Borzewicz~~ Cum
Comparen vero Mcis Kampenhausen et Chole
wski Judm Pren Causam hanc ad Trnum
ex remissione seu ad adcione Incidenti suspen
dit suspensamq esse vult ac Pren declarat
Conservandi Trnum Ptibus memorat utrisq in
Pallegat Judicijs suis sine Quavis adcione Com
parendi Parat Peremptorium In Continenti
MRGP. Paulus Borzewicz de Borzewo ~~Cle~~
Cmethonum Authus et Jurat prolatam rem
Quia Ipse Cit literat sig illat pro Trnis
Pren Servien edit Conq Psat Cit ad Bc
Chraponica Tra 2da pt Tm SS. Trium Regum
Ao Pren detulit exportavit posuit reliquit
et de Posione notificavit de quo Pren Jdo Mlis
fecit Relaonem

Decrum Prlis Comparionis inter GG. Kokoszczyn
ski Rudowski et alios

In Causa et actione Judiciaria Infrascrta Inter
G. Simonem Kokoszczynski act ab una et GG. Joan
nem Smolinski et Bartholomeum Rudowski Inhae
rendo maoni factae seu faciendo ad Judm Pren

Pro

Pré ab altera cłł pro Po Quatenus Jpś Summam Duentor Quatuor flor Płł pro Decem Cubitis Panni ad obligatidnem Jpś G. Smolinsky per cłł Varsavie empti et per Jpś G. Rudousky ex Quoł Compacto cum G. Smolinsky habitł ab cłł Excepti recepti per cłł Expensis una cum pensione provenien Solvand. Ltis expensas refundand pro quo Litant alias Lione Cłł proiecta Jurisdy mihi oblo quem in Dum hodierna zelte Cadem d devenien Płłis Jpś ibiq d dmł G. Simone Kokoszczynsky cłł Płłis et G. Joanne Smolinsky cłł Płłis G. Bartholomeo Rudousky cłł et indulgen per G. Petrum Rudousky Judm Vadend Lionem Pro autorad Pti cłł Summa Judm edicł exand d prium contro versy necessariam esse Płłem compar nem GG Bartholomej Rudousky et Joannis Smolinsky pro Sequen Judicio d Trium plocł Ira 3tia mihi vel pcuiq obtinen mi Sessionis celebrandę Cadan tia Judm Censuit Lenendq pręs Conservand d Immunitia Judm Censuit Lenendq pręs Conservand d Immunitatibus memorad Ubiq mi pallegatis Judiciis huiusmodi Pribus memorad Ubiq mi pallegatis Judiciis huiusmodi Pribus Quam adeo Comparend parad Peremptorium Jn Quam adeo Comparend parad Peremptorium Jn Continent mRS P. Paulus Benevia de Benevia Sme Thonus Authus d Jur ad patum rid Dia Jpsa cłł Literad Sigillad pro Jrmis pręs Sessionis ed Mag pfad cłł et dmł Com G. Smolinsky ad Bam Brzesce, Com Com autem G. Rudousky ad Bam Zalesie Ultras Ctrą Dia pd Jnd Natlis 2tis Dnl nri Jesu Christi aō pce elapso 1779no detuli et expertavit pcaud religend debrie rob pcaud degens pręs Jsdl Pblis fend Palaonar

Decurn Condnis Inter m. mickiewicz Thesaurari um Sessionis et Jmos Podoskie ac alios

Jn Causa et actione Judiciaria Jnpasera Inter m. Jgna tium mickiewicz Thesaurarium Sessionis cłł et abbtna SSJJmm Franciscum Podosky Castellanum Du catus mazovie Patronum et Tutorem tum taveniam Po doska ad Illtris mei Josephi Podosky Palatini Pltus Plocz filiam Virginem minorennem filiastram et Tutoriam Jndigen cum Eadem de lege requisita Jnhirend Documentis Causam pręs Suffragen ac mandibus Veram actis auctis Rei tam Mvie faciend ad Judm pro ab altera cłł idq adiudicand et audiend Jpsorum

potius Ipsum Jm. Castellanum ad Solvendum Seu Restitucionem Summae Centum nonagenta Aureos hungaricales efficientium Trium millium Quadringentos Viginti Flor. Pol. in Tenutam Br. Rozwozni cum attinen. perse ad eapossitae et per Jpm Jm. Castellanum mediante Scto reversali Levatae et obsubscriptam in rem M. Regio. usq. Castellanik Podolen. Cod. Br. Rozwozni cum attinen. Traditionem et exinde arendatoriae sui ad Possessionis ppedionem non extenuatae tunq. et Scorsivae Summan ex retro ad arendatoriae Possessionis Ao in Br. ventibus dicti Br. Rozwozni ad Proportionem Contractu Constitutae Summae non advenientes Eaq. quidem Quae et Quantae ex Subsequenti Calculacione advenientes fuerint non obstante arendatorio Contractu Inter se ad et Suppraserum ob Jm. Palatinum respectu cuius dicti Br. Rozwozni Juncto et Confecto Juri potius ex Justis Liquidisq. rimbus Sublato Sententiae Judicij Jezer. Stingi restitucionem Indilatam demandari Bonificacionem Imminavenum per se ad Stante annuali Possessione Jpsius Bnis Rozwozni auctae tunq. reparacionis et Edificiorum Subditis dati Indilatam demandari Damnaq. omnia ac cunctas Fundi ejusdem ex Possessione dicti Br. arendati ppedicti emicare Scribae Comissarij Censeri et Omnimode mi permissis ac alijs Latius in Querimonijs Scorsivq. Registro mi Jnro Jrmi Specificandis Damnis et Injurijs ex Eadem ppdicta arendatoria Possessione patulam Satisfactionem Injungi Litis expensis refundi Ceteraq. pro Exigentia Legis ac Justitiae Statui Laudi et Sententiari alias Cione Eadem ppmissa Jacens mi se obloquens mi Dein hodiernam recte Cadens et devenien Tribus Jnchoq. et Quid m. Ignatio Miczkiewicz Thesaurario Sepicen. act. pltor Jdq. Jm. Francisco Podolen. Castellano Locatio mandato Patruo Xaverio Paletti mihi Bloq. Podolen. Cti per P. Joannem Szczepkowski Actuarium Civ. varien. Die 23ta mensis Februarij Ao Elapso 1779no Jnterum Plenter Coram Judicio Jdem Comparens die cum Judto Controverten. Quae Rium Controvertentium mi Judicium Suum Jnductis Exemplis Judicium Cionem Pti Actoris Suum ad Judm edi Deducendo. Quorum m. Mich. Miczkiewicz Thesaurarius Sepicen. Br. Rozwozni cum attinen. Contractu Triennali in Szrenisko Die Undecima Julij Eo 1768vo Confecto per ob Jm. Josephum Castorium Comitem

mi

ni Podosci Podcost. Actum Plosz Sibi dimisit Immediatus
Possessor per Subrecud Traditionem Cor de Bz Rozworzi
cum abtinen pro re mi Joannis Rzigdusky Castellani
Stomieny in Rozworzi die 13ta Novembris Ao Stylo
1779no in Summis ab ost Jm. Palatino Cjk M. Pie
glowsky, provenien per aud Actis Cur Plosz Die 22da
mensis Cjusd Novembris Ao Cor oblatuad ex Cau Te
nutaria Possessione remotus pro Solvone sibi Summe
in Tenebam expositi et non extenuatie ac Benifi
cione ptensionum ex hacce Possessione Tenutaria
Emicare, prout Cit Convenit Quae Causa ante Condemn
sione Deuidi non valet Ideo Necessariam esse Condna
ad Fundum p dict Bz Rozworzi cum abtinen Judicij sui aud
Por Camrid Trium Plosz Unius Diei ve absentia nec
Obstan Captato tempore pria obdestinatione Phium
tempestive faciens mutuo Phium Sumpsit Condu
ens admivenit Quod Judex sive P. Camrij aut Unus
m. Judex sive S. Camrius Conduens Condemnamus
reproductionem Contractus et Inventarij Actus Bz Te
nutie subrecud per Pos eam quem interesse tam et Repro
ductionem Regestr provenientium Bz Cor de Rozworzi
cum abtinen à Capessita Possessione Tenutaria M. Mic
kiewicz ad actum Traditionis si non M. Rzigdusky sub
secud percepit Bz Cunq M. Mickiewicz restituq Ju
ungi subiit reproductis et Consideratis Coluctum
de percepti. Cjk Proventibus à M. Mickiewicz ex
cipiet de ptensionibus ex Possessione Tenutaria emian
Inquirit et Investigabit Inquisitiones Juratorias si ne
cessitas postulaverit expediet Juta pro oportu
nitate negotij per Quem Competenti festanq demandabit
Solvonem Summe non extenuate Provenient et Benifi
cionem ptensionum Juridi si apparebunt assignabit
Terminos Jtiget rigores annexos Dubia Quaeni resolvet Cau
sam Sanq pro Exigentia Legis Justitiae Finod et De
mentq nihil Juvantes et Inrecoluctum relinquendo
finaliter Diuidet dis judicabit ac mandabitur Cujus vel
Quod Decisionis Phi Parere Judicatum Pati et Acquiesce
re sub Pena Bnis illo in Termino Condnis cuiq Pte Con
travenienq publicanq ac ebeundq Luctu Pena Septem marcar

Marcus Pos parti per Prem Compensandi Judicio Suo totiq ri Instanti ab Utraq pte sub Solito Rigore Prasi Jurisdi Solvendi pro qua Condnis Trino Pte quem voluerint de negotium plenu poposcerit adcitandi adcitandi Compa rere et Judicatum pati sub Simili quo Supra Rigore obstringuntur Decreti quorum Vigore In Continenti mtus Paulus Benevicz de Bonowo Methoq authus et Juratus palam rite Juxta Jone Cis Litis ad Sigillat pro Judicijs quorum Tribus Blok in Regni Celebrandis ogtan Seruenq edit Corpus ejdm Cis ad Bona Rozworni Trā Ida pte Trū St. Trium Regum prox Cis Dni 1760 delulit expertand pesuit reliquit de Positione ne tificari degno quorum Jdm mtus fecit Relationem

---

Decretum Condnis Inter m. m. Mickiewicz et Siegl wsky

In Causa et Actione Judiciaria Intrascripta Inter m. Igna tium Mickiewicz Thesaurarium Regnorum Cis ab Una et M. Joannem Siegluszy Castellanum Kowien Bz Rozworni cum adhinen Vadit Posphoren Inhuerend Documentis tum manibus facti vel facienda ad Judm quorum Pte ab altera Cis hinc adhinc et audiend Jpsm ad extradicionem Segetum varij Grami in Bnis Ba dymin obligat Collect ad Bz Rozworni ad vend per se m. aut Stantes sua arendatoria Regione in Ejus Bnis Rozworni Prefixione In Stramine reperito deer sumq In Specie Regesta Specificand per Jpsm venditi ad Subscand nos Sepedict Bnis Rozworni Traditionem apprehensa Sententia Judicij quorum Singi Lecta Eorum Cordi in Eaq Specie Quantitate et Qualitate pro Repositis fuerand mistarta reamd emendandi Bo nificationem in premissis omnimoda adinvenit Dimissi nem aulae et Holodij in Bnis Rozworni Pte sibi Act per Contractum obligat Inter ob Jm. Josephum Antonium Comitem Podocki Palatinum Hoc ab Una et se Act Pte ab altera Jnitq obligat et per Jpsm ad presens poposcit declarari litis expensarum refundi ac id Quod Jurisdi erit Decidi et Sententiari Cui Con tione Eaq premissa Juxta in se obloquentes in Diem pedernam recte Cadere et devenire Pro Eius Jpsius utriq

et Quiq

et Quib⁹ M. Ignatio Mierkiewicz Thesaurario Sepr.
ven⁹ aut⁹ plur⁹ et M. Joanne Pieglowsky Castellano et Con
sen⁹ Lib⁹ per P. Adamum Milkowsky Coram Judicio Pe
comparen⁹ et ad eum Judicialiter controvertent Quam Pl
tium Controversiam in Judic⁹ Suum induxit Beatus
Judic⁹ decidend⁹ Cionem Bⁿ aut⁹ Parti Act⁹ Suum ad
Judic⁹ edit⁹ Controversij Card⁹ Plium Secundo Quo
niam per Pten⁹ aut⁹ Circa subsecut⁹ Traditionem
Bⁿ Rozworzina M. Pieglowsky Obscuris apprehen
sio Segetum Varij grami Ejusd⁹ M. Mierkiewicz
Detentarij Pisephonis primar⁹ tum aulae et Stolodj
ausi ad Jus obligat⁹ Specta⁹ Cujus Resolut⁹ nisi Cende
sensione subsegeti non valet prima e necessariam ejus
Condescensionem in Fundum primis ad Bⁿ Rozworzi
Judicij sui aut⁹ P.P. Camnior Trium Hocen⁹ Capitaloten
pore facta Tempestiva avisatione Conduenen⁹ adim-
venit Quod Judic⁹ Suæ Offic⁹ Unius Duove absentia
non obstan⁹ mutuo Phiud sumptu Condescensur
reproducendam Regestri Segetum varia in Specie
editam Circa Traditionem per Pten⁹ Cit⁹ apprehen
sam Pis aut⁹ primar⁹ injung⁹ et de Notorietate Inquisi
tiõ investigabit Inquisitiones Juratorias expedier Ju
ramenta si necessitas postulaverit exigier Extradi
tionem Card⁹ tum et restitutionem aulae et Stolodj
Quod ad Jus obligat⁹ pertinere deducetur decernet
Satisfactionem Omnimod⁹ Cuj et à Quo Competient
patan⁹ Sententiabit Pres⁹ in Obm⁹ et Singulis
ptensionibus nihil minus et vice versa Reliquens
pro exigentia Legis Justitiæ Inno ac Documentis
finaliter decidet Dis judicabit ac moderabitur Lu
cri vel Quod decisioni Partes Parere et acquiescere
re sub Pœna Bⁿ illo in Trino Condescensionis Super
Pte Contravenien⁹ publican⁹ debebunt Lucta Pœna
Simplici Justus rdeem marcar Rob Parti per Pten⁹
compensand⁹ Judicio suo Stue ab Utraq Pte Solvend⁹
Quo Condnis Trne Partes Quas voluerint et negotia
um Spaem proponent adcitand⁹ addistandi sub pœna
Quo supra Comparere et Judicatum pati Tenebun
tur Deinde Pez Vigere In Continenti M.R.S.R. Paulus
Berzewicz de Berzewo Authen et Jurat palam vid

Quia Ipse Cit literatus Sigillatus pro Judicijs praesens Seniorum edit Coram praefato Cit ad Bo Rozworin Tra 2da post Trm Circumcisionis Christi Dni A.D. 1760 detulit expectavit posuit reliquit de Posicione notificavit de quo praesens Jdem mlis fecit Relationem

Decretum Communicationis Documentorum Inter GG. Mijakowskie Paprockie ac alios

In Causa et actione Judiciaria Infrascripta Inter G.G. Joannem Casimirum et Eusebium atque Antoninam G. Thomae Mijakowskij Contem ac ejus maritum Kowalewskie et Quae assa indigenae cum Eadem dl lege Requisita actum ab Una et GG. Petrum Casimirum et Jacobum Paprockie ob G. Josephi Paprocki filios Inhaerendae Mandati sue authe facti vel faciendae ac Jnsinuationi in authe Super Summam Septingentorum Tynae per ob G. Josephum Paprocki Jpsis Parentem in Bnis Zglenice magna Suis actis expendendae provisione inscripti Coram actis Coram Ploce Tra 4ta in Vigilia Fti Nattis S. Joannis Baptae 1762do Ao Rnitae ad Judm praesens Parte ab altera Cit idque ad videndae et audiendae Jpsis ad persolutionem promissae Summae 700 Tynae cum provisione provenienae Sententia Judicij praesens Stringi Solutionem una cum provisione indilatam assignari ac id Quod Juriscent decidi alias Cione Eadem promissa fuisse in se obloquens in Diem hodiernam recte Cadens et devenienti Ptibus Jpsis Utrisque et Quae GG. Joanne Casimiro Eusebio atque Antonina G. Thomae Mijakowskij Conte Kowalewskie ac ejus marito actis per G. Chrisostomum Zielinski GG. Petro Casimiro et Jacobo Paprockie Cit per G. Petrum Paprocki fratrem natu majorem suo et Suprascriptorum fratrum Suorum nne pltor Judm decidendae Cionem Ptis actis Pti Cit Suum ad Judm editam Controversijs Ptium Exauditis Siquidem Causa praesens inveterata promovetur proinde Judm Dilationem Communicationis Documentorum Causam praesens evincens pro Sequens Judicium Trium

Plocz

Plor Fra Stiã prius vel pãrius abhinc ri Siepre celebrand Cadentiã ad preritum legis dedit et ter expirit pud Perz dat et Conedit Conservand Termpum Plebus memerad utriq ri pallegatis Judicijs Suis sine Quaris adiõne Comparendi ad peremptorium In Continenti m.R.S.P. Paulus Berzewicz de Berzewo Authus et Juratus Palatinatus dixit Quia Ipse Cit litterad Sigillad pro Trãis pzez Servienz dit Corz pfad cit ad Bã Zgleszicie magna Fra 2da pd Trã Circumcisionis Christi Dni 1780. ão debulit expectauit pstitit reliquit depatiõne notificauit de quo pzez Jdlio fuit Relatum

---

Decretum Plis Compariorum Interessorum Wrzosk et M. Chamsky tum kolezyn skie malier

---

In Trãno hodierno ex Relationibus Authis Trãibus Plor Trinis Quad et Quik Primo Tenor Sequentis talis autem ri Siepre ri Porciõne actor Trium Plorum Distinctus. Sepriem Fra Stiã pd Trã SS Trium Regum pza Scibi cit die undecima mensis Januarij ão Dni 1780 Coram Judicio actiz pzez Tribus Plorz ri Siepre celtr Comparem m.R.S.P. Martinus Rogowski de Krajewice magna authus et Juratus patarum dixit Quia Ipse Cit litterad Sigillad pro Judicijs Tribus Plorz ri Siepre Celebrand legitand Servienz Tenoris Sequentis Stanislaus Augustus DEI Gratia Rex Poloniã Dux Lithuaniã m. Ducatus Chamsky Vice Palatino pltus Plorz de Fra Stiã tuis gltis Obus mandamus vt ri Trini Communitis bus Tribus Plorz Fra Stiã prius et pxius abhinc ri Siepre Celebrand pltr ac peremptorie Compareas ad Instantiam P.S. Josephi Wrzosek et Josephi de Dzierzanowskie primi ord S. Andreae Muratensis Secundi ad finem voti Judicem Corgum ad Lustrate et Quik Comers ri apã manis Inhierendo et Servato mihi Citand pro eo Quatenus tu Summam Vigintiauream hungaricalem ad Scrum mihi tibi accomodat non persolutam Solvas et realiter enumeres Quare Citatis ad Videndum et audiendum te ad Persolutionem Ejusdem Summae per Sententiam Judicium Nostri Stringi Solvendam Ejusdem Summae Vigintiauream

Aurcor hungaricalis una cum prisione ab Exulib
pveniens Instantiam eam demandari Litis Expen
sas refundi ac id Quod Juris esset decerni et Sententiari Sibi Petitum et Responsum Dabrin Siepra
Trā 2da post Dnī Nī Omnium paa Ao. 1778
1779me ejusd Corr. Exhibitis ad Bam Schabajeum
in Vigilia Festi SS. Trium Regum Sublicis die
Sta mensis et anni in actu Contentis detulit ex
pertaut provisit relegavit et de Prisione notifi
cavit deque pvenerit Jdo Mihi fecit Relationem
ex actis Tribus Plcis in Siepr reorum mal-
wirsky manupria Legi Sostheusky Locum Si-
gilli Judicij Ejusdq alterius vero Relationis Tri
Plcis Tenor Sequitur Ejusmodi autem in Siepr
in Prisione actor Trium Plcis Districtus Siepr
Trā 3tia post Dnī NI Trium Regum pxta Sublicis
Die undecima mensis Januarij anno Dni 1760
Coram Judicio actis pvenis Tribus Plcis in Siepr
pltis Comparens mr Rs P. Mathias Jakubowsky de
Sulerzycze authus et Jurat pdam rem Quin
Jpse Exhibitas Sigillatas pro Judicijs Tribus
Plcis in Siepr agitanes Pervenit Tenorem Re
gyen Stanislaum augustum Dei Gratia Regem
Lonie de Vobis SS. Josephum Drzewianowsky
primum ab S. Sumerisky Expost Vot. 2dum ab S. Ma
thiae Chorlensky Tertij autem Vot. ab S. Andrea
muransky Sterilibus fatis decepti Quarto ad
pzem Vot. S. Josephi Wrzosek Contium ex tibimet
Josepho Wrzosek Marito et Catharinae mata
usta ab S. Ludovici Muransky Relicta Conti
Vidua matri Jnjuriose despectis Brisq glo
bus mandamus ut in Trinis Communibus
Tribus Plcis Trā 3tia Juxta Cadentiam Sa
am in Siepr Celebranes pltas ac peremptas
rie Comparentis ad Instantiam SS. Josephi
muranka ab S. Ludovici Filii olim vero S. An
dreae muransky Sterilitter vita functi Ter
tij voti S. Drzewianowska ad pzem Wrzosko
wa manitsui vero ad Stratum Germani S. An
dreae Petri Kolczynisky Contii seu utor Congur

ad

Congruum actum Quivis et Quidem maritata actrix
te maritatis Cum debita de Jure Incumbente
Authoritatibus et assijs Inhaerente maiori Suae
Authae Conc. Vos Factae ac alijs Documentis Cau
sam praesentem Suffraganeum Citant seu potius ad In
cidentiam Causae et Actoratus Conc. se actum
promoti adcitant ad videndum et audiendum atten-
tandumque Vos non attenta quadam Quietatione
Mnti per G. Catharinam Matawska olim G. Lu
dovici Murawski relictum Contentum Viduam Suae actum
et olim G. Andreae Murawski Steriliter vita functi
matrem uti cum laesione Juris naturae ac nullo
in Fundamento Juris subsecuta quinimo Cassata
Eadem ad Comportationem Regestri mblium rerum ac In
ventariorum fatis olim G. Andreae Murawski Tertij
mariti tui derelictum ac Comprobationem ejusdem tum
Scripti Certi mnlis Super Summam Viginti Au-
reorum hungaricatum in Personam olim G. Andreae Mura
wski Steriliter vita functi Servientem manuque M.
adami Chamski vice Pltini Plocensis Subscriptum Qui
bus itaque Comportatis mediante sententia Judi
cij nostri vos Stringi Solutionem altedictae Summae
Viginti Aureorum hungaricatum cum provisione uti
Scro assecuratae sibi actum Injungi demandari
res mbles ac Inventaria restitui declarari teque
G. Catharinam Matawska olim G. Ludovici Mura
wski Relictum Contentum Viduam Matrem Injuriosam
Impertinenter se se Implicantem Poenis ad mentem
legis afficiendi Sitis Trno Parituri et ~~[illegible]~~ respon
sum Datum in Siepre Tra 2da post Tm Circumci
sionis Xti Dni Ao Ejusdem 1780. edictum Conc. praefatum
Citatum ad Ba Schabajewo Super Summam G.
Murawska Ibidem hierem Die hodierna in actu Con
tenta Ao praesentem detulit exportavit posuit reliquit
et de Positione notificavit de quo praesentem Jdem mlis
fecit Relationem ex actis Trribus Plocensibus in Siepre
rescriptum Matawiecki manu propria Legit Gost
kowski locus Sigilli Judicij Ejusdem Tertiae denique
Series est Talis Actum in Siepre in Positione
Actorum Trrium Plocensium Districtus Siepreensis Tra 4ta

pd

post Trin SS Trium Regum prox Scilicet Die 12 Mensis Januarij Anno Dni 1760 Coram Judicio actior Denarior Terrestrium Regnorum in Regni plter Comparens M. R. S. Martinus Rogowski de Krajewice magna Authum Judicialem palam fecit Quia Jnre Cit. litis ad Sigillat pro Judicijs Terrestribus Regni in Regni agitandis Serenissimo Regni Regum Stanislao Augustae Dei Gratia Rege Poloniae Magno Duce Lithuaniae Pomeraniae Russiae Prussiae Masouiae Samogitiae Kijouiae Volhyniae Podlachiae Liuoniae Smolensciae Severiae Czernichouiae Necnon Cassubiae Vandalorumque Haeredi Principe Hungariae Transylvaniae Moldaviae Wallachiae Bulgariae Servianae Podoliae Podoliae Ukraniae Cumaniae Tartariae Livoniae Principe Electore Saxoniae Archimarschallo Sacri Romani Imperii Principe Comite Ducatus Barri Principe Comite Ducatus Barri Principe Comite Ducatus Barri

Murawsky Ldi ad plem voti Judicem Conjugibus Aut per eumq maritum suo Ad Contis Sue nne Pltm M. Adamo Chamsky Vice Palatino Plocq Cit per S. Chrisostomum Zielinsky SS. Petro Kotczynsky Ecclo plia murauska Conjugibus Aut Et Cit Et Quib Cen sorte mi ejsq maritis plber Et S. Catharina de ma lewskie Ob S. Ludovici murawsky Relicta Conte Vidua Cit pltis Coram Judicio plen Comparenq Et secum Jud Iter Controverten Quar Pium Contro versij mi Jud Suum inductis exauditis Jud de Eidem Trnis Pium Utriusq Suum Ad Judm Instituit Controversij Pium Exauditis necessariam esse Pltm Compartitionem Quad Josephae de Druzbac wskie ultimo Wrzesnowa atq Catharinae de mala wskie ultimo Kolczynska p Sequens Judicium Suum Cedentia Jud Consuid Censuitq plen Conservanq Trnum Pibus memorat Utriusq mi pallegatis Jud ijs Suis Sine Quam adiuvne Comparendi Paratis peremptorium

---

Banitus Infid clis Israel Lewkowicz Judeus Bierunen per S. Rzeszotarsky

In Trne Hodierno ex Relatione Austka Trii Plocq Cujus Tenor Sequitur Talis Actum mi Sigmi Pasione autem Trium Plocq Districtus Sigmicen Tra 4ta Jst Trn SS. Trium Regum pxa Subsd Die 12ma mensis Januarij Ao Dni 1760mo Coram Judicio actiq plen Tribus Plocq mi Sigmic pltis Comparem mRSP Franciscus Dumeradzky de Rzeszotary Stara wieś Authus Et Juratus padam vidi Quia Ipse Citavem litteras Sigillat pro Judicijs Tribus Plocen Regnic agitandq Seriem Tenorem Sequens Stanislaus Augustus Dei Gratia Rex Poloniae Etc Tibi Pudito Et fideli Israel Lewkowicz Incolae Bierunen de Trna Bnig tuis ac Summig ubivis locor Haerenq Et Ubi Obvius fu tueris ac Summig Damus ut mi Trnis Communibus Tribus Plocen Tra 3tia prius Et pcivis ablinc mi Sigmic Celebranq pltisve peremptorie Comparcas ad Instantiam S. Adami Rzeszotarsky Actr Quite Interesseriq Seu certo mihi Super Summam Aureor hungaricalr Decem Et Ligr Sex cum mea mi Sue Coram actis Authis Dni fiat aut faciendq Intuitu non exolutionis ejusq Summae

cum pristine pveniens Citatõ seu potius ad parat.am Con
demnationem huc perugens Executioni adstat. ipg. audi
endg et audiendg te ad persolvendam pr.ensitam Summam
Decem aureor hungaricat. ac Tyrg Sex Sententia
Judicij nostri stringi Solvendam Ejusdg Summae cum
pristine Injungi Penarum Subsumend. Processus ex
pendiorum expensas refundi ac id Quid Juris erit dici
Di. Sententiando Sto. Trino Paritarum et Judlter respon
sum Datum in Siegne Fra Bria ad Pm Circumcisio
nis Christi Dni Ao Ejusdg 1760 Edicto Coram pfato Cit
ad oppidum Bezun Domumg Ejusdg Cit Jbid Sito Die
hodierna in actu Contento Ao pren detulit expertaut Re
scriptum recepit et de Recepto notificavit de quo Ejusdg
mdo Relatõ ex actis Tribus Plenarum in Siegne resonum ma
Dowiedzg munappria Legit Gorskowskizlocum Sigilli Judi
cij Ejusdg In Diem hodiernum recte Cedens et devenienq
pfatus Jpn et Dnus L. Adamo Rzezotarszg Cath pfator et
Jnfidelis Samuel Lewkowskowicz Judeo Bezunens Cit pers
Paulum Zdrowszg et Ducmian Comparens Nec Citat ab
Jnsto Compañole recedit et Eundg Jnfidelem Samuel Lewk
owicz Judeum Bezunens condemnare permittit pinde
pfatus Pars actrix Coram Judicio pren pfator Compa
rens et Jnstum Eundg hodiernum per totum Judicij
modernod tractum Ultne attentans memorat. Ad Jus
Jurisdictionis per M.R.P. Prodium. Paulum Berezowicz de Berezow
Authum et Juratos Tribus et Ultra Juris formam vicibus
Quatuor Clamat. et vocat. non tamen Comparens ad hoc
Nri Trino ex adverso ad Judm pren edita Nri audienti minus
Ultenoris Sortis finalis cui indilatis faciendg Executionis
Nri negotio vero Principali approbato antehabiti Processu
Jntuitu non Solutionis Summae Decem aureor hungaricat
et Tyrg Sex admittens Judicio pren Judlter ac officiose con
demnavit Condemnatg pren ulteriusq Libi per Judm
locum Ea in Causa fieri et Exequi postulanti et Judm
pren Juri Communi Boni Ludowici Pti aut utilitate Am
nuendo Penarum Bnis Ultne hac in Causa obtend
decernit pren decernit et ad publicandg Eundg Bnis Re
rum Superiorum Mlem Judem addidit et deputavit
Qui mlis satisfaciendg deputatorius a Judicio pren
habitis memorat. Bnis Penarum modo premisso obtend
ae Jpnem Jnfidelem Samuel Lewkowicz Judeum Bezu
nens Cit pren Nri Trino disparens esse Banitum Juri
Communi Contrarium et rebellem hic in actis Stabil
Judlis cu Nri alijs locis Publicationi solitis pren plurima

Nobiliate

nobilitate ad Judicia moderna forg Rublicum Congregato
alta sua promica & sonora voce pclamando publicando
& ad notitiam omnium pfunc pferri dubium deduxit
deque pfatus Jor mlis & loco Rublicationis Suum ad Judm
redire fecit Relatore Rod Juam Rublicat ut pmissum
est Bnis Regnum Judm pfatum Trna Rlocen pro fatiendo
Juris Communis Executione Causam
Juxta pferum Juris Communis Executione Causam
hanc cum toto Ejus effectu ac Rlibus Jnn ad m. loci
capit sea mm. locum Capitaneos sub cujus vel Suor
Jurisdictione pfati ad cum Bonis Suis Comoriti
et residet remittitq pferq

Decretum Condescensionis Inter Dnos Bialloskor
ska & Borowskie

Jn Dno hodierno ex Relatione antika Trib. Rlocen
cujus Tenor Sequitur Talis Actum in Siepne in Pos
tione autor Trium Rlocen Districtus Siepcen
Sabbatho Jnno Die Festi S. Pauli primi Eremi
tae proxime Scilicet Die Decima Sexta men
sis Januarij anno Dni 1780mo Coram Judicio
antiq pferq Tribus Rlocen in Siepne pfatis
Comparens Mr R.S. Prdus Stephanus Jarniak
de Ramultowo autkus & Juratus palam ac
dicit Jnne Citat litt ad Sigillat & Judicij
Tribus Rlocen in Siepne agitanq Tenoris
Tenoris Sequen Stanislaus Augustus D.G.
Gratia Rex Polonie Etc Vobis Gis Antonio Burgn
Crey Rlocen mathie Thome & Laurentio fratrib
bus Interv Germani Borowskim necnon aga
the S. Stanislay Pakowski Josephae S. Thomae
malanowsky Contubern Rebonellae Virgin
Jnnuptae Jtiq Borowskim Succubus ad S.
Jacobi Borowsky et Quiq Contubern in ejsd
matrim Vestrod de Bnis Bnisq vris glter
Obis mandamus ut in Trnis Communibus
Tribus Rlocen Tra Bte prius et prius ab
hinc in Siepne Celebranq pfatae peremptd
rie Compareatis ad Jnstantiam Gis Elisabethis
Bialloskorska ad S. Jacobi Borowsky relictae
Contis Viduae me Josephi minorennis Filij
sui cum eo & marito pmeati procreati Quae vos

Inhaerenc. maiorum suae Coram actis authis Rm facto
Citat idq pro eo Quia Jdem ott. G. Jacobus Borowski
actus maritus Initis cum ott. G. marianna Zołto-
wska Priori Conte sua matrimonij votis licet
Ejusdem ott. G. Zołtowska primevae uxori suae Sum-
mam mille Tyrn in vim levanc. Dotis non ta-
men perceptae Inscripserit Stantesq eodem Connu-
bio Suprascripti G. G. Borowskie actus Privignosae
eorum Sorores pereaverit et crescenti eorum Etate
in Studijs educanc. Curaverit et non postremas
expensas in educationem Impendenc. Sortemq Su-
am haeredit. in Bnis Borowo Jacery oneraverit
ac in post disvendiderit Nihilominus Suprascri-
pti G. Borowscy suae actus privigni resignationem
Super Sortem in Bnis Zołtowo Zuki et Krasky
sit ab eodem ott. G. Jacobo Borowski Parente suae
actus manto emunctive lucratus sunt nec non De-
cretum in Judicijs Trnibus Plocz in Sepre Ao 1774to
Subsecuto Quo nimirum Suprascra Summa
mille Tyrn ott. G. marianne Zołtowska Jm ma-
tri Gratuite Inscra Jm eorum agnita Studio
sui praejudiciose exportavit Talij modo Su-
prascrus G. Josephus Borowski minoren-
nis suae actus filius cum praenominato ott. G. Ja-
cobo Borowski peccatus ab omni Participa-
tione Paternae ab alienatus et exhaeredita-
tus extitit Leges vero Rm Quamq Prolem Par-
ticipatione Substantiae Paternae Equaliter
gaudere disponunt Ideo Citmni adsidenc.
et audienc. vos ante omnia Cassatis Tran-
sactionibus nempe Inscriptione in Pnam
ott. G. de Zołtowskie Borowska Citatorum ma-
tris Servien. ac resignatione Super Bnis Zoł-
towo Zuki rnita per eosdem G. G. Borowskie Cit.
ab ott. suo Parente emunctive Relaxatoq
Decreto Judicij praesens Seu melioratione Ejusdem
Decreti cum praejudicio suae actus minorennis
filij Subsecuto vos ad Solutionem Summarum

Superius

Superius exarat quidquid ex eadem summa pro
parte ejusdem apparuerit sententia Judicij nostri
stringi solutionem una cum provisione Indicata
demandari Inscriptionem debitoream tum re
signationem cum lezione Juris naturae subse
cuta Cassari Decretum supradecta exarat
pro Insubsistibili admiserint Ceteraque
pro exigentia legis Justitiae ac Documentorum
Statuj litis expensas refundendae decerni ac
id quod Juris erit decidi sitis pariturus et Judi
cialiter adhuc et alia Jurius vobis oretenus
proponenda responsuri Datum in Sepre Tra Lda
post Festum Circumcisionis Xti Dni Ao 1780
edita Cor pro fata Citatio ad Bam Zołtowo Zuky Tra
3tia post Festum SS. Trium Regum Ao praesentis detu
lit exportavit posuit reliquit et deposione no
tificavit de quo praesentis Jus nullis fecit relationem
ex actis Terribus Plocensibus in Sepre resecrum
Małdzieski manu propria Lt Sułkowski Locus
Sigilli Judicij illius In Diem hodiernam recte
Cadens et devenientes partibus Jpsi utrique et Quidem
SS. Elisabethae de Białłoskowskie olim S. Jacobi
Borowski relicta Comte vidua matre Josepho
minorenni filio Borowski actu per eandem S. ma
trem suo et filij sui nomine praeterea et SS. Antonio
BC Plocensi Mathia Thoma et Laurentio fra
tribus Inter se Germanis Borowskie necnon
Agnethae de Borowskie S. Stanislaj Lukowski
Comte Citatio per eundem S. Antonium Borowski
suo et Suprascripta Concitatorum nomine praeterea Judicum
decidendae Terrarum Ptis actu Pti Littae suum ad
Judicium edita Controversijs Earundem Ptium Exaudita
Quoniam Causa praesens sine Condescensione
decidi nequit proinde Suspenso Toto negotio
necessariam esse Condescensionem in Fundum
Bonorum Zołtowo Zuky Judicij sui aut SS. Camerarum
Terrium Plocensium Captato tempore facta tem
pestiva avisatione Conducendorum admiserint
Quod Judicium sive officium Camerale Terrae Plocensis
Unius Duorve absentia non Obstante mutuo

Ptium ~~Sa~~ Sumptum Condescensum ante omnia
Comportationem Documentorum Substantiam olim G. Jaco
bi Borowski modernorum Citatorum et actorum minorennis
Parentis derelictorum enucleari pro Comprobatione
Juratoria Injungent Quibus Comportatis ~~omnia~~ onera
Parentalia liquidabit Lesiones in Jure Natu
rae animadvertet et Observabit Legalitatem
Decretorum ac Transactionum ex Quaeris Circumstan
tia Cognoscet Resolvet Dubia quaeris discu
tiet massam Substantiae olim G. Jacobi Bo
rowski Constituet Qua Constitutum Successores ejus
in Jure Naturae Coadequabit et pro Cujus
ex Successoribus Interesse Portionem Summam
adinveniet et Solutionem earumque decernet Satis
factionem Omnimodam Cui et a Quo Compe
tierit pertanque demandabit Ptesque in Obus et
Singulis pretensionibus Nihil Intactum et Ir
resolutum relinquentes pro Exigentia Legis
Justitiae Documentorum ac Trnorum finaliter decidet
disjudicabit et moderabit Cujus vel Quorum
decisionis Ptes Parere et acquiescere Sub
Poena Bnis Illo in Trno Condescensionis Su
per Parte Contraveniens publicanae debebunt
Licita Poena Quatuordecem marcarum Pol
Pti per Ptem Compensandae Judicio Suo
Ldtae ab utraque Pte Solvendae pro Quo Con
descensionis Trno Ptes Quos Voluerint
et negotium poposcerint adiciendi adiciendae
sub rigore quo Supra Compare tenebuntur
Decreti Praesentis Vigore

Baniti G. G. Karski et Wolinski pl. G. Zembrzuski

In Trno hodierno ex Relatione Authoris Trni Plocensis
Cujus Tenor Sequitur Talis Actum in Sepric in Po
sitione Actorum Trium Plocensis Districtus Sepricensis
Tra 4ta post Trnum SS. Trium Regum praesentis Sedicet
die 12ma mensis Januarii Anno 1780 Coram Judicio
Actisque Praesentibus Plocensibus in Sepric Ptes Com
parentes MRS P. Paulus Stephanialis de Mochowo
Authus et Juratus pedam rnt Quia Ipse Actor

literat

Wrie ad Sigillat p Judicijs Tribus Rogem in Sepire
ag itame Senien Zemin Legien Sanis leus au
gustus Dei Gratia Rex Bohemiæ &c. Vobis Mm. Hip
polito Dobrsky ensisfemq virimden Feliciano Kar
sky Vice Palatinq Terræ Dolinen Cum S. Andreæ
Wolinsky de Primis Bnis Vris gltd Obus mandamus
ut in Jnis Communib. Judicijs Tribus Rogen Justa Suam
adentiam Lege descripta mi Sepire Celebranq ut
ex loco electis pbis ac peremptorie Comparentib.
Jmtentiam Jntigandi Judicij motiri ac ad Causam
Zden expetens ideat Ejusq delatoni S. Simonis Zem
brusky ad hoc Vos Jnhibeno Pœnam Juris facte
rvè etiam Jacieno Jum effectiwo Mandato Super Eius
Sptis pmissis Sibi petiti Per Dnos Pares vestibus
Indujis evalijs rebus seruiri Regentis Cameripæ
zerhyene Civica Zden ciones Inter quid citat. Ipse
quid vos nulla habita rne ad reales dis ceden ad S. An
niam Kostelecky Bn Chocen Lieud em mihernum Do
minum suum in Publica inter villas Dobrzyne
et Zlechour in Districtu Sepicen Celebrat. se ad
pprehendi Conspiri in Libidin Diffamatis heno
em Statum Nobilitaren verbis Jndecens Denig rachi
quem cum Supra Specin Curatis rebus regentis
Civica oppressionem mi Publicæ mi dolio
lendo Aggravando accepisti penenq Jpsum
renendo Facti mente Legis descripta mi transisti
pponenq Jn quibus Cimini ea datimi ubi ex loco
Electi eos ante omnia ad Instantaneam restitui nec
gni cum beneficio Carentiæ Libris tum alijs
ebus mi Regentis expressis Sententiæ Judicijs Vo
stris Vos Strigi et edemandari respectu vestro pœna
rator Violentiæ in via Publica Jnquisitionem decerni
capiegnari sibi Jnos Stas advertien panitari et Judices
hiec etabi volis pponenq et enarranq legem
um Dabi in Sepire Die 2da pd Jnis Ai anni citionis
xti Dni 1780 edit Cen Stab Cis ad Dam Termino
Da 4ta pd Jnis Ai mai citionis xti Dni Ad pœnq
tulit expendit pozuit reliquit et de Pronie notifi
nis degustren Jdq pbis Jtuit Relatione exactis
pria Legit Gregorius Sewerin Mahurèsky manu
pdien Judicem nam rate Causa eo devenien Parti
us Jnos et Lucas S. Simone Zembrusky ad hoc
tus Jnos Hippolito Dobrsky ensisfemq Virimden Ad pe
Laurentium Sokolnicky et huc mian Nos Felicia
sum Karsky Vice Palatinum Dolinen et S. Andreæ
olinsky Ad pœnq in Dnio de pareno et executendum

per mittunt prinde offatio suo aud Coram Judicio
pdcz pltes Comparuer et Juner cumq hinc inde
per Dctum Judicium moderno tractatum Ome alter
tam mlmo rad Cit ad Jus Jurandum per mlcs
Dñs Glos Produm Paulum Bracun de Benevo
Cmeth authum et Jonad Wlhs Cralth a Juni Br
mum Vicarios Judiciales Clotrad etro aud notarm
Comparen Dne vic lenti mde Inter cpdcios
mbi und alt pmiar et aliad in Pcta cum Galla
tatem violentiad aliam in Tot Bcuy Tot luem re
getz sui Primogenit admittem Judicii pdcz
Judtbd ac offre Condemnari et Condemnet
pdcz altenbrag sibi per Judm horcm ea Jm Causa fcia
et Requisitu et Judm pdcm Juri Communi
Pctulaom sui Bnii adbutibute cmuem Renam
Bnii Ome hanc Causa obtinend decernit pdcz
decernit et ad publicand Cauz Bnii Renandi
prasem mlcs Judtem addidit et quatenus
mlcs satisfaciend et quatenus vlle a Judicio me
dij habite memorad Bnii Renam mde pdcz
et obtinend ac Jmmet Cit pdcz in Ome dispon
ere Banitis Jur Communi Contrarios et Re
belles hic in atrio Stubce Judicij et in alijs
ei publicaom solitis prmiz pluribus Nob
hitate ad Judicii retinenda Jterum Publicum
Congregato alta dz ad clemica Cstancia vor
pdcz nam publicauit et ad Notitiam omium
pdcz pdcz impubliam deduxit deque Jnue
Jm mlcs Loco publicaonis subm ad Judm
dem fact Relacoem Pdcz Juram publicad ad
prfatum ed Bnii Renam Judm Cauz Ome pdcz
pdcz Juxta pdcm Juri Communi Lcm
tione Cauz amthone cum Tot ejus effectibus
tibus pdcz ad m. loci Capitis dcti mbr. locor
dcti Capitis vel dum Juris dictionis pdcz Jati Cit
cum Bnii sui Comitentib confidend remis
cemittit pdcz cum Comparcm vcm m. Hippolito
Dobrzensky Judm Cauz pdcz ad Comitia nem
dispensh suspendit et Jnpenamq ipse vlle ad pdc
dz declarat Conservanc ejus Bnii Comparcm
Jrmid ni pallegatis Judicijs quicquid Juris
et actionc Competat pdcz Reemptionem



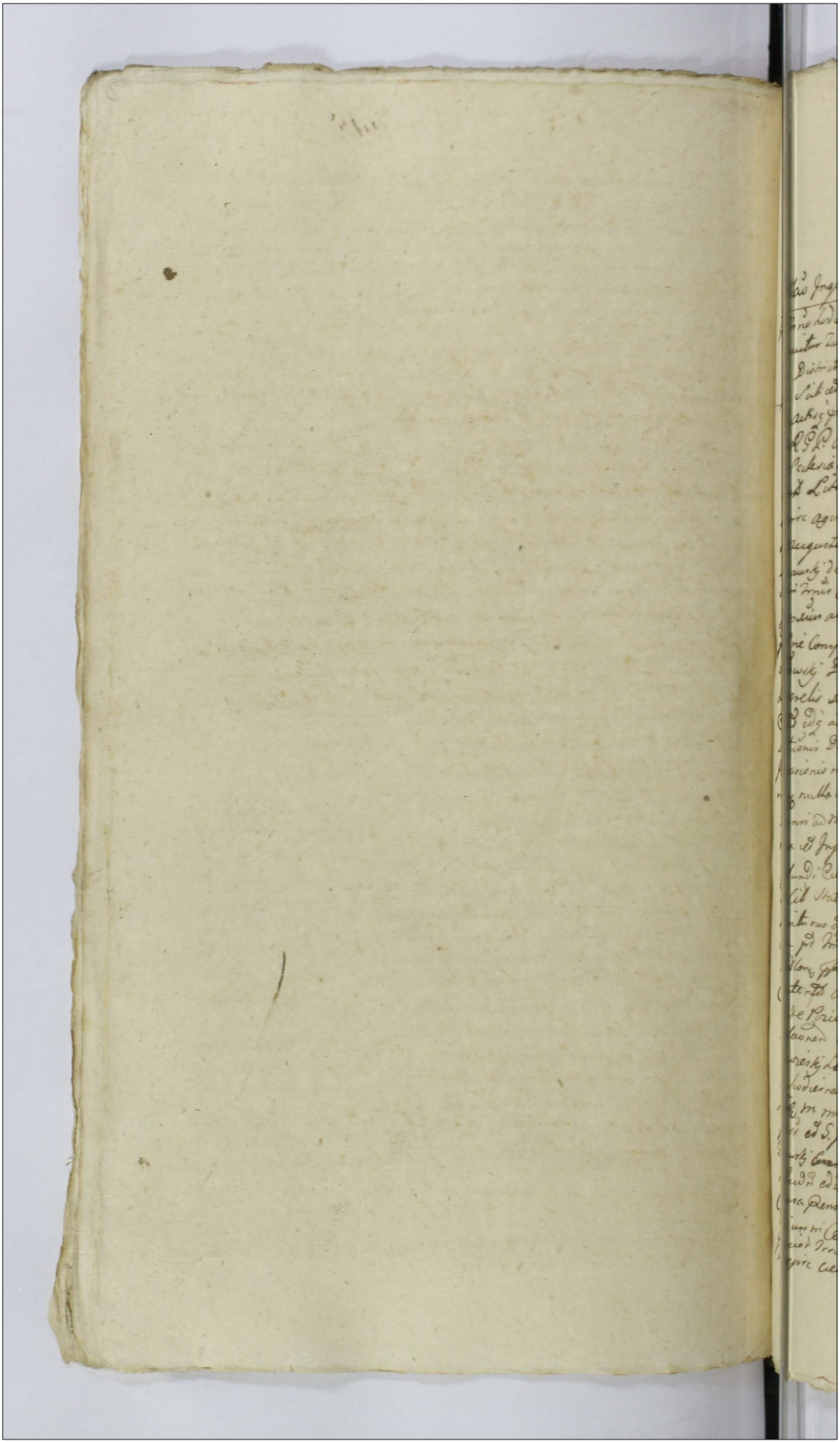

Actum in Siepsc in Trib. Communibus Tribus Plo & Trā 2da post Dcam Sexagesimæ pro Sibi et die 31ma mensis Januarij Ao Dñi 1780.

Dilaō Inquisitionis Inter M. Szawłowsky & S. Zorawski

In Trio hodierno ex Relatione Actrix Trium Plo & Cujus Tenor Sequitur Tali actum in Siepsc in Positione actrix Trium Plo unx Districtus Siepscensis Trā Dlis post Dm SS. Trium Regum pro Sibi et Die 31. mensis Januarij Ao 1780 Coram Judicio actrix Tribus Plo & in Siepsc pter comparens mr S.P. Augustinus Wojciechowsky de Brus Borkowo Ecclesiastica authus & Jurat Petens rit Quia Ipse citat Literat Sigillat & Judicij Tribus Plo & in Siepsc agitans Serviens Tenoris Sequens Stanisla us augustus D.G. Rex Poloniæ de Pib. S. Jacobi Zorawsky de Brus Brusg tuis pter obus mandamus vt in Trio Communibus Tribus Plo & Trā 3tia prius & potius abstine in Siepsc Celebranda pter aperas pte nē Comparcas ad Instantiam m. michaelis Szawłowsky Dapifernē Visgrodiensis ad Quite Interesse Querelis suis Coram acti Actrix Rm Jacob Swiejkowsky Citat Edi ad audiend & audiendā rē sui ad honestā Restitutionis Dominis in Possessione tenutaria existor Sui ad Invasionis in Aula tui ad Causa negotij sui ad advenien nullo vel minima Causa Cola phisaonis Conceptionis Penni ad mentem legis & demeritum facti ipsius da mna & Inquisitionis Quam in per te ad Sibi ad Causand respondi Cetera q' Quod Jus & equitas postulaverit Lor te ad Statuti Decidi & Sententiandi Sic Trio advenien Partibus & Judex responsum Dat in Siepsc Trā 2da post Dm Circumcisionis Christi Dñi Ao Quo 1780 & Horæ Jam ad Hora Scalligeras Die hodierna in Actu Contentio Ao Pden detulit expertā sit possuit rebq; ad de Positione notificavit de quo Pden Jam mihi fuit Relationem ex actis Tribus Plo in Siepsc resertum Ma Dowieski Ad Gerichtowsky Locus Sigilli Judicij Illius Judi ex hodiernas recte Cadens & Decidens Tribus Jm ultimis & Quib; m. michaelle Szawłowsky Dapifernis Visgrodiensis pter ad S. Jacob o Zorawsky Ad per S. Bartholomeum Gutowsky Coram Judex Decidendi Lorem Mis ad Pta Ad Sum ad Judex & dis Contro versijs Cardinalium exandis & Quib; Causa Pens sine Inquisitionis re Decidi negotij prima Ja Diei um in Causa Pden & Dilationem Inquisitionis & Sequen Judicio Trium Plo & in Trā 3tia prius vel potius abstine in Siepsc celebranda Cadentia tam in Jbaonem Quam

amundacionem ad Contenta Trini et maonum per utramq
ptem ducendi dedit et concessit put ptem dat et concedit
Conservandi Trnum ptibus memorat utrisq in pallegatis
Judicijs suis sine Quarii adcione comparendi Parat Peren
ptorium

nam recte Caden. et devenien. Ptibus ipso
utrisq. et Quid. GG Josepho Wrzosek et
Josepha Dzierzanowska primi olt. G
Andreae Murawski secundi ad praesentem
Judicium Conjugibus actt. per eand. Maritum
suo et Ejusd. Contis nne pltr. Madamo
Chamski Vice Pltro Plocen. Citt. per
Gm Chrisostomum Zielinski GG Petro
Kolczynski et Sophia Murawska
Conjugibus actt. et Citt. et Quid. Conte
in assa Mariti pltr. et G Catharina
de Matawska olt. G Ludovici Mura
wski Relictt. Conte Vidua Citt. pntr.
Coram Judicio praesen. Comparen. et secum
Judlter Controverten. Quar. Ptium Con
troversijs in Judm. suum inductt. exaudit.
Judm. Decidend. Tmos Ptium utrarq. su
um ad Judm. institutt. Controversijs Pti
um exaudit. Necessariam esse Pltem
Comparitionem Grar. Josephae de Dzierza
nowskie ultimo Wrzoskowa atq.
Catharinae de Matawskie ultimo
Kolczynska per sequen. Judicior. suor. Ca
dentia Judm. Censuit Censetq. praesen. Conser
vand. Tmum Ptibus memoratt. utrisq. in pallegatt.
Judicijs suis sine quavis adcione Comparend.
paratum peremptorium

Actum in Sieprc in Trnis Communibus Trribus Ploczn Fa 2da pt Dni Sexagesimae pxa scilicet die 31 Mensis Januarij Ao Dni 1780

nieprzepisany

Dilao Inquisitionis inr M Szawłowsky et Gm Zorawsky

In Trno hodiemo ex Relatione authi Trri Ploczn cujus Tenor sequitur Talis actum in Sieprc in Positione actor Trrium Ploczn Districtus Sieprczn Fa 3tia pt Fm SS Trium Regum pxa scilicet die 11 Mensis Januarij Ao Dni 1780. Coram Judicio actisq pcz Trribus Ploczn in Sieprc pltr Comparens MRGP Augustinus Woyciechowsky de Boris Borkowo Ecclesiastica Authi et Jurati palam Rit Quia ipso Citt Litt Sigitt p Judicijs Trribus Ploczn in Sieprc agitandae Servienc Tenoris sequen Stanislaus Augustus Dei Gratia Rex Poloniae etc Tibi G Jacobo Zorawsky de Pma Boniq tuis gltr obus mandamus ut in Trnis Communibus Trribus Ploczn Fa 3tia prius

et pximius

et proximus abhinc in Siepre celebranda pltr ac peremptorie Comparens ad Instantiam Mci Michaelis Szawłowski Dapiferiae Vissoq Actt Quite Inhaerenda Querelis suis Coram Actis Authtis Rmi facta sive faciendae Citat idq ad videndae et audiendae te me Sui Actt honoris et Titulationis Domus in Possessione Tenutaria existen sui Actt invasionis in aula tuj Citt Causa negotij Sui Actt advenien nulla i minima Causa Colaphicationis Concussionis Poenis ad mentem Legis et dementum facti Officij Damna et injurias quasvis p se Citt sibi Actt Causalt refundi ceteraq qd Jus et Aequitas poposcent Con te Citt Statui decidi et Sententiari Sis Trno advenien paritur et Judlter Responsurus Datt in Siepre Fa ~~Ida~~ Ida pt Tm Circumcisionis Christi Dni Ao eiusd 1780 edictt Cog pfatt Citt ad Ba Białyszewo Die hodierna in Actu Contenta Ao pien detulit exportavit posuit Reliquit et depositione Notificavit de quo pien Jd Mlis fecit Relaonem Ex Actis Trribus Ploenae in Siepre Reser Małowieski Lt Gostkowski Locus Sigilli Judicij illius Indiem hodiernam recte cadens et devenien Ptibus ipsis utrisq et Quid M Michaele Szawłowski Dapiferiae Vissoq Actt pntr

et Gio

et Gro Jacobo Zorawsky Citt p Gm Bar
tholomeum Gutowsky Coram Judicio pre
sen Comparen et secum Judlt Controver
ten Quar Ptium Controversijs in Judm
suum inductio exauditt Judm decidenc
Cionem Ptis actt Pti Citt suum ad Judm
editt Controversijs earq Ptium exauditt
Siquid Causa pens sine Inquisitione de
cidi nequit pinde Judm in Causa pen
Dilaonem Inquisitionis p sequen Judicio
suor Cadentia tam in pbaonem qm emun
daonem ad Contenta Trni et Maonum
p utramq Ptem educenc dedit et Con
cessit p ut pen dat et Concedit Conser
vanc Trnum Ptibus memoratt utrisq
in p allegatt Judicijs suis sine quavis
adcione Comparenc paratum pempta
rium

Tertie Denique Series est Talis Actum in Sieprc in Po
sitione actor Trrium Ploce Districtus Sieprcen Tra 4ta
Jnd Dni Ss Trium Regum pxa Sabbati Die 12ma mensis Januar
Ao Dni 1780 Coram Judicio actisq pen Trribus Ploce
in Sieprc pltr Comparens MRSP Martinus Rogowsky
De Krajewice magna authus ed Jurat Patam nost Quia
Jsse Citt literatt sigillatt pro Judicijs Trribus Ploce
In Sieprc agitanc servienc Tenoris Sequen Stani
slaus Augustus Dei Gratia Rex Poloniae Ce Tibi Dne
Catharinae de Małdowskie primi ot G. Cujusvis mns Mu
rawsky Secundi expsd vot G. Kolczynsky Relictae Conti
nuae de Prnd Bnisq tuis gltr obus mandamus ut in Trnis

attinen Judicij Lui aut GG Camerarior
Trium Plocensium duorve absentia
non obstan Captato Tempore Eorum
obdestinatione Ptium tempestive fa
cienc multo Ptium Sumptu condu
cenc adinvenit qd Judm sive GG Came
rarij aut unus M Judex sive G Came
rarius Conducenc Condescensurus Rep
ductionem Contractus et Inventarij Sta
tus Br Tenutae subiecto p Ptes seu
Quem interest tum et reproductionem
Regror proventuum Br eorum Rowozin
cum attinen a Capessita Possessione
Tenutaria M Michiewicz ad Actum
Traditionis in rem M Pieglowsky sub
secuto p cepto p Eunc M Michiewicz
Epstanc injunget Quibus Reproductis
et Considerat Calculum de p ceptis
ipsc proventibus a M Michiewicz exci
piet de Ptensionibus ex Possessione
Tenutaria emicanc inquiret investi
gabit Inquisitiones Juratorias Si
Necessitas Postulaverit expediet
Juramenta pro oportunitate Ne
gotij p Quem Competerit Epstanc

demandabit

demandabit Solutionem Summae
non extenuatae ut provenerit et Boni
ficationem Pretensionum fundi ut apparebunt
assignabit Tmos Prefiget Rigores ante
ctet Dubia Quaevis Resolvet Causam
eamque Exigentia Legis Justitiae Tr Bor
et Documentorum nihil intactum et irreso
lutum Relinquendo finaliter decidet
dis judicabit et moderabitur Cuius
v Quorum Decisioni Ptes parere Ju
dicatum Pati et Acquiescere sub Pe
na Bnis illo in Tmo Condnis sup Pte
Contravenien Publicanae debebunt
et tenebuntur Luitae Poena 7 Mar
carum Polonicalium Pti per Ptem Com
Compensandae Judicio suo totiq in In
stanti ab utraq Pte Sub~~[illegible]~~ Solito
Rigore praxi Juris Solvendae per Quo
Condnis Tmo Partes quos voluerint
et Negotium Pieno poposcerint adcitent
adcitandae Comparere et Judicatum
pati sub Simili quo Supra Rigore ob
stringuntur Decri Pien vigore in Conti
nenti MRGP Bierzewicz Paulus de
Borzewo Cmethe authe et Jurati palam
Rvit

Rvit Quia ipsi Citt Litt Sigill Ju
dicijs praen Terrestris Ploen ~~Servien~~ in
Siepre agitandae Servien edictt Con
praefatt Citt ad Ba Rozwozin Fa 2da
pt Fm SS Trium Regum pra Ao Dni
1780 detulit exportavit posuit Reli
quit et de positione Notificavit de quo
praen Jg Mhis fecit Relationem

Decr Condnis inr M Michiewicz Thesaurarium
Siepraen et M Piegłowsky Castellanie Słonsen

In Causa et actione Judiciaria infra
scra inr M Ignatium Michiewicz The
saurarium Siepraen actt ab una et M
Joannem Piegłowsky Castellanie Słon
sen Br Rozwozin cum attinen Tradictt
Possessorem inhaerend Documentis tum
Maoribus factt ~~aut~~ vel faciend ad Judm
praens Pte ab altera Citt idq ad videndum
audiendum ipso ad ~~Solutionem~~ Extradicionem Segetum varij Gram
in Bonis Bądzynin obligatt Collectt
ad Ba Rozwozin eductt p se M actt
Stan Sua Arendatt in Pisq Bonis
Possessione Rozwozin in ibidem in Stramine
reposito seorsivoq Regestro in specie speci
ficand p ipsvero circa Subsecutt
in Sepelictt Bonis Rozwozin Tradi
tionem apprehensorum Sententia Judicij
~~Dni~~ Stringi extradictionem cor de

in eadem

in Eadem Specie Quantitate ~~Quan~~
~~tate~~ et Qualitate prout reposita
fuerant instantaneam demanda
ri ~~Bo~~ Bonificationem in promissis
omnimodae adinveniri Dimissionem
Aulae et Holodij in Bonis Rozwo
zin Sitt ubi actt per Contractum
obligatt inter ott Illrem Mcum
Josephum Antonium Comitem
Podczly Palatinum Plocen ab
una et Se Actt Pte ab altera in
~~ut~~ obligatt et per ipsos ad praeno Posses
sionem declarari Litis expensas refun
di ac id quod Juris erit decidi et Sen
tentiari alias Cione eadem promissa fu
ius in eo bloquen in diem hodiernam
recte Eadem et decernen Ptibus
ipsis utriusq. et Quidem Magnifico Igna
tio Michiewicz Thesaurario Lipnen
actt pktr et M Joanne Pieglowsky
Castellanicae Slonscen Citt per Gm
Adamum Miłodrowsky Coram Judi
cio praesen Comparen et aecum Judicialiter
Controvertentibus Quar Ptium Controversijs

in Judm

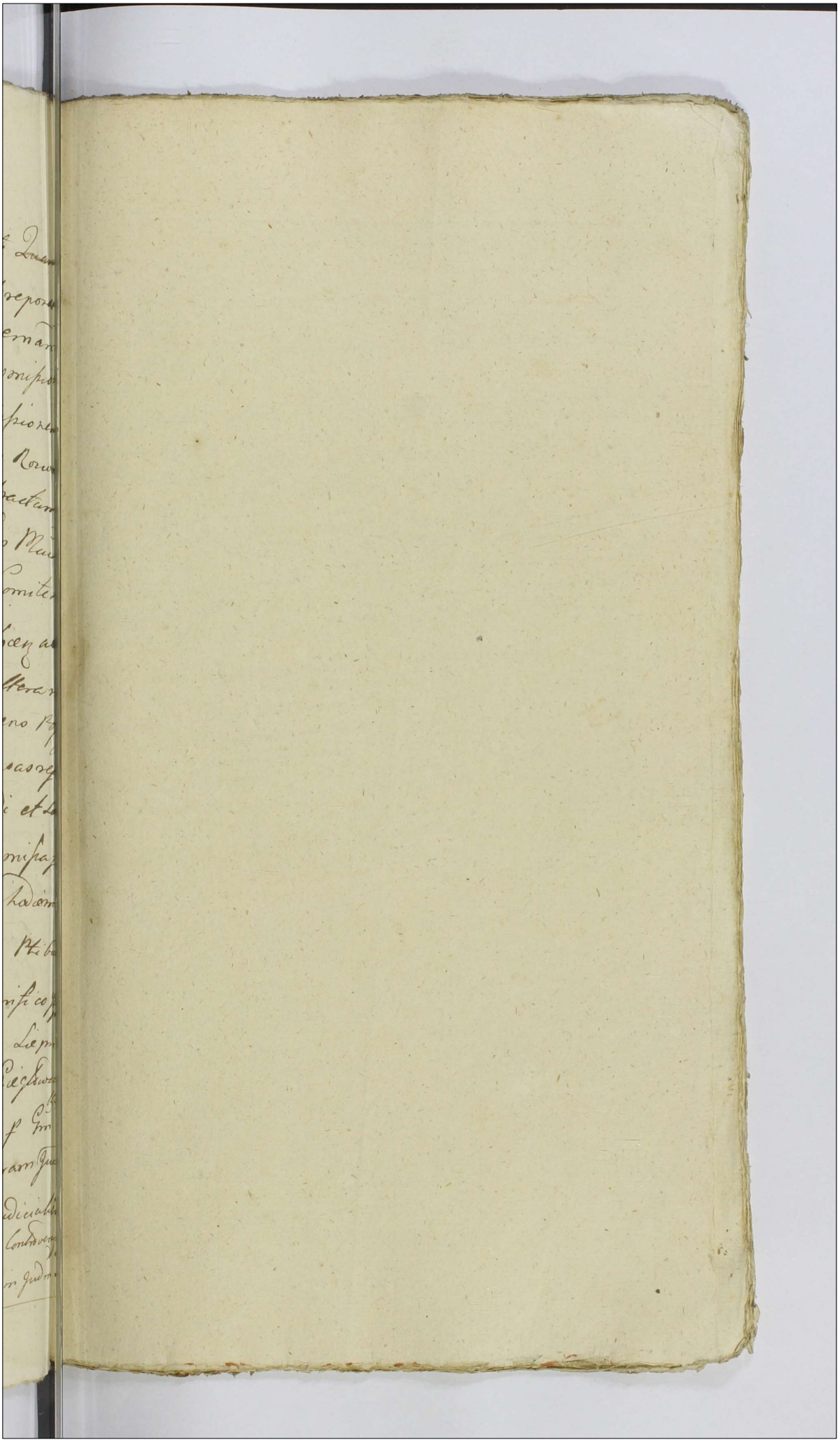

Jm

500

Actum m Rauæ in Trnis Communi
bus Tribus Plocen Districtuum Rauæ
ren simul et Plocen una cum Cont
nuatione antenor Causar Feria 3tia
p Dñi Septuagesimæ p.a Sub.ed die
prima Mensis Februarij aõ Dñi 1780.

Coram M.R. Gabriele Antonio m Karwowski Kar-
wowski Judice Joanne m Krasniewa a Sumow
Sundusky Subjudice Francisco a Gostkow Gost-
kowsky Notario Tribus Plocen

Decurn Condescensionis Inter Peritiss Endmum
Gregorium Canum Cathk Plocen et M. Joannem
Thesaurarium Bracdrien Gostkowskie ab una et
Illtrem Mum Casimirum m Krasne Krasnitzky Supre
mum Custod Rnl metalorem Pte ab altera

In Trno hodierno ex Decr anteriori Judicij sic Cu
jus Tenor est Talis actum m Rauæ in Trnis Commu
nibus Tribus Plocen Districtuum Rauæ ren et Plocen
una cum Continuatione anteriori Causar vigore legis m
Diem hodiernam inuidene Feria 4ta p.a Festa Solemnia
Pentecosten p.a Sub.ed die 26ta Mensis Maij aõ Dñi
1779no Coram In Trno hodierno ex Relatione Actor
Capit Plocen cujus Tenor sequitur qui modi actum
in Cur Plocen Feria 6ta p.a Dñi Jubilate p.a Sub.ed die 30.
Mensis Aprilis a.D. 1779no Coram officio actis Quo
Cron Capit Plocen pltes comparent M.R.D. Procopius
Blaseus Jedrzejewski de Etatis authus et Jurat patro
nus Dñi Quid Quæ Cit literas ad Sigillat m Judicijo Tribus
Plocen m Rauæ Celebrare Servien Tenoris Sequen
Stanislaus Augustus D.G. Rex Poloniæ Ma
gnus dux Litvaniæ, Russiæ, Prussiæ, mazoviæ, Samo
gitiæ, Kijoviæ, Volchiniæ, Podoliæ, Podlachiæ, Livoniæ
Smolenscæ, Severiæ, Czernichoviæ &. Dilc. Fidi. M. Casi
mir a Krasne Krasnitzky metalor Custor Rnl Bi
Dilectorum suorum Judicij et Prud Bnis fidei Obs
mandamus ut m Trnis Communibus Tribus Plocen mas
velpraus abstine m Rauæ Judicis Juam Cadentiam ex
alterata Judicem Celebrand pltes ac personaliter compa
ras ad Protentiam Peritiss Endm Gregorij Canj Cathk
Plocen et M. Joannis Thesaurarij Bracdarien fratrum
Inter se germanor Gostkowskich ad Quæstr Interesse
Maonibus suis authe facit seu faciend ac alijs



Documentis Causam prem̃ juvan̄ citand̄ d̄ñ pro Pō Quia
cum Sij Aūd a Summij Suis prima Vigiti Millium
florenō Pol̄ m̃ aurei hungaricali Quem lib̄ aureum
hungaricali octodecem florenō Pol̄ Numerand̄ per te
ctōs suis Aūd ad Serum Mōle Varsauie Die 24te
mensis Junij 1774to Aō dat̄ mutuū Contract̄ de
cretō Cron Ploen Prā 2da p̄d̄ Mī Scapulanis Bea
tissime Virginis Marie Die decima octava mens Julij
Ao 1774te cum Pactiōne Annuali per Quinque
a Contum Computandō Tum Pena Lucta Orbium mar
cārum Pol̄ Sibi Aūd adjudicand̄ alterq̄ Quirigen
tor Septuaginta Mon̄ Pol̄ d̄ñs Omnes decem Pol̄
p Impertēti m̃ Bē Pub̄ Dūctarzeus tuj Jūre
Civ̄ Splendid Jnstrumentōrum d̄ alij prensionibus
per Sr Simonem Kardasch Camerum Prud Talbarus
tuj M. Civ̄ Plenū Juridicū d̄ñ realibus agnitū Juve
nien d Similitor dem sub Pōne Aūti et Bō quo prius
tuum Decum Interposit Jud̄ adjudicand̄ ex Bnis pre
dict̄ Dūcta neus per Officiū Judiciorum ad Acta
Cron Ploen Prā 4ta p̄d̄ Dñi Rogationum Jtem die
15te mens maij 1776to Aō per Oblatū perend̄ m̃
Summis Superius Specificand̄ ac passu perducti
Bi Aūd m̃ Pōssionem Proventus Pensionis Summis Ser
vorandō Allatenus percipere valent Dñi Notius
m̃ reparationē Jallegand̄ Bō Dūctarzeus Ha
bine Dōnatarij multus Petunnē expensarum
gantur Quatenus Citatus ad videnē et audiend
ad persecutionem Supranscript̄ Summarū Sibi Aūd
debit̄ cum petitionibus pretensionibus Tum Marum
ac Lucta Sententia Judicij Jmī Stirpi Bonis
cationem Omnimodam pro reparatione Officiū
ac alijs pretensionibus ex Possessione emican
pertanō ad inveniri Reb alibi non memorand̄ Bō Duc
tarzeus cum Attinen demandari ac id q̄d Juris
d Justitiae ent decerni et sententiari Sto Spūs Jnvo
ad veniēq Petitum et Judex respondendo Dñs
m̃ Raccy Prā 2da p̄d̄ Dñi Jubilate Exstracto
Dñi 1779no et d̄ Loco et Jud̄ Cōi ad Bā Ductā
rzeum Prā 4ta Diem de p̄tmane et re p̄tenta
Aō Pena Delicti expostavit possit reliqui
et de possesse m̃ Bnis Dūctarzeus notificand̄ de
quo prem̃ Jūs mūs Juit Relationem ac alter Cum

Coram Capitulo Plocensi nostrum et Sempiterni manuppria
Legit Turnusky Literas et Sigilli Castri Visliciensis Judicium
dierum recte Caben. et Devenerunt Plocensi Ipso
Literis et Quia Peritia Rndus Gregorius Canonicus Cathedr
Plocensis et M. Joannes Thesaurarius Brudzewius Ple
nibus Juratis et Germanis Scabinis ad per Eundem
Peritiam Rndum Gregorium Scabinski Coram
Cathedr Plocensi Suo et Gratiis Suis nisi Literis Jmci
a tractare Krasnitzki Metatore Castri Rnsis
per Ds Paulum Sempinski Juratum Plenipotentem Coram
Judicio Quem Comparere et Literis Judicium Contradictorium
Quod Plenum Corporaliter in Judicio Suum Inducendo
examinatis Judicium Judicialibus Plenum Actoris Causam
Quem Adsequens Judicialibus Judicium Plocensi Petita prius
vel primo abinde et alternata in Plenitudine Literarum
Ordinis Rejecit Reiicit Quem Conservando Rnsum
Plenipotentem Memorati Literis in Allegatis Judicialibus Suis
Instigatis adhuc Comparendi Partes Peremptorias
nium Ex Actis Tribunalibus Plocensi in Causa Literarum
Maduitzki Memoratis Legit Sultowsky
Alias Decreto Eodem Premissa Juberius nisi Obtemperando
tem Quod et Adeundi Literas Plocensi Cujus Tenor
Sequitur Est Talis Stanislaus Augustus Dei
Gratia Rex Poloniae Magnus Dux Lithuaniae &c
Vobis Peritis et Rndo Gregorio Canonico Cathedr Plocensi
et M. Joanni Thesaurario Brudzewiensi Juratis Ple
nibus et Germanis Scabinis Civitatis Dzierzkowicensis
Rybitwy Possessionibus de Pinis Brudzewiensibus
Literis Vestris Mandamus ut in Omnibus Communibus
Literis Vestris Plocensi Judicialibus Judicium in Plenitudine
Judicialibus Suam alternatam Legem Juris Cadentiam
Celebrando Literis et Peremptoriam Comparendi ad
Instantiam Jmci Casimiri Krasnitzki Castri Rnsis
Literis Praefatis Dzierzkowicensis Rybitwy et Scabinis
tis in Ogrodowo Haereditario Ds Sasprani Dunikowski
Pauli Sempinski actoris Vestri Invicem Maximi
actoris Judicialibus Instigando Citando ex Eodem
premissa Dzierzkowicensis Rybitwy et Scabinos Ogrodowo
nowo primo in Fundamento Contractus Venditionis
Possidentes post vero expirato Eodem Contractus Pos

Definium Unius anni Subextracta Summae viginti
millium flor. Pol. ab J. M.co Act. rite vobis debitae De
cr.o Judicij Officij Cron. Ploc. adjudicat. tum alteri
us Summae Cujusq. ex regestris seu Conventione
quae in Condicto sine Notitia et Assensu J. M. Act.
Nescitur pro quae extensione legali vel ne nne J. M.
Act. ad postulata Uni pro libito Subscr.a Similiter
Decr.o Condictitioso Ejusq. Judicij Corroboratae
emicanae tum Processus et Traditionis ex judiciosae
Subsecutae deoccupanae edificia Curialia Villana
in ejusq. Bnis non nulla penitus desolatis Collige
re mandastis alia vero per Incuriam Administra
tor. locata et Subditor. Protectioni Vestrae Nunc
Subjacent. Combusta Sunt, Caetera vero Edificia
in Fundo reperibilia reparatione Indigentia non Cor
rigitis, imo devastatis Pomarium Fructum Princi
palior. Circa Circum Palibus et lignis ex asseribus
exparatis Circumductum Supine ruinastis Tractio
nem Eardem per demandat. Inventarior. Impulsio
nem Causastis Piscinas in Pomario extant. Piscibus
expiscare disposuistis, obruere virgultis permi
sistis, lapides pretiosos ac alia Ornamenta Ibidem
in Pomario tum quoq. necessaria quaeq. ferrea
variae nominata Circa et extra aulam extantia
nescitur Quonam Convertistis, Jam autem ab Aula
Cuncta ferrea a Janujo et in alijs locis abripere ho
minibus denegastis Armarij non postremae aesti
mationis ac aliar. rer. apparentiae in Conclavijs pro
Honestate Ibidem manent. ruinae Causa extitistis
Subditos non nullos dispersistis, alios vero per non
Suppeditationem depauperastis, Juvamina a Subditis
accipere mandastis, Segetes Herbis Arbustare per
vestros Dispositores permisistis, in Borris et Sylvis
p. excisionem variar. ex aliorum villis Personar.
~~tum~~ tum per Combustionem notabile Damnum fecistis,
aliasq. quam Plurimas Injurias in Interrogatorijs
futuro in Trno ~~[illegible]~~ Conscribendae et Porrigendae
Jurius Specificandae seu alia probatione demonstrandae
in fundo hodie Br. tam per vos quam Uni Disposito
ris locatos Patrastis Damni ad aliquot millia

flor.

Flor. Pask. - Juristi Ipsij vos ante omnia p̃ compertaõe
Cujus Conventûs seu Regestr. per S. Casimirum
meratum Trien Kalendarium & libr. ad particulata
vestri Subscripti Summam vobis ad[ducen]d. curent ne
nem, quibus Comperta[n]tis pro Executõe Cedę et
Relevãe exinde Deum Judicij officij cujus Mag.
ad Ministrat. Vr. Possessionis Intuitu Cujus Sum
mis ex Regestris seu assecuraõe appar[en]t. plu
res non plenarie Traditis nullo modo exmis
sitium stare valentes put vobis explicatum Ipsis
dando de percepti Proventibus Calculo Remissionis
quidvis attentionem exigueris ad Occasionem
possessionis Vestre Rõ memorab. magis deca
plã amicam Statutionem Subditã in Fundo
non reperiẽtur ex his mihi missis non nullis ea
thegenist resolvend. ad fundam memorab. Rõ
Judicij competen. designand. Condescensione
Illius in hac Causa Judicij summae originalis qua
vos respicier. ex detruncaõe pretensio
num apparebit, determinand. ab Jo. Antonio
Rõ dimissione Rõ levaõe pręs Citationis et pro
hoc decretatis vestri sibi Jo. Antonii Intentati
adestimi Actis Panturi et ad premissa Lecti et alia
vobis facien. enarranda Judicialiter respondur
Dat. in Plenitudine Die 4ta 7bris aõ Dñi 1779no
Judicium hodiernum rectè Cadens devenit Pleby
Jpsa ultrò et Dnus Paulus Rõdmo Gregorio Canto
Cathedr. Plebis D. Joanne Thesaurario Bracteatorum
fratribus Interesse germanis Dorotheae Adalberti
per S. Josephum Lozowsky Jo. Casimiro Com
te nitrasse Krasinsky Supremo Castro Rõ
metatho Krasnostawiensi Capitaneo Ordinis
aquilae albae Equite Lib. et Aut. per S. Hacquin
thum Praepositum Jnsarum Plenten. SS. Sacram
Damiãowsky et Paulo Szemplinsky Aut. per Eund.
Judicium Executi Plenum Controversijs Inmun per ante
riusdecretum Judicij Sig Conservatum et adeò nec
dum Definitum Luvrian Rus Aut. pro Solutione
Summae in Exemptionem Rõ Duodecimarum cum

attinen offa Tradione sibi perrectis Pars vero lib
prolevatione Eardem Summar ex hisce Bnis Suis
hereditis cum dandem Calculo ac mutuo utriusque pro
bonificaono pretensionum ex Possessione hortae Br
emicarum sese Conveniunt, Quod negotium sine
Condescensione decidi non valet Ideo necessari
an esse Condescensionem ad fundum recensitorum Br
Dziektarzewo cum attinen Judicij Suj aut SS.
Camnior Trrium Plocen Duor ubi tres unius
ubi Duo absentia non obstante in eo pro Tra 3tia
pt Dm Conductus Paschae Scilicet pro die Quarta
mensis aprilis in Ao presen Incidens Conducendae
adinvenit, Quod Judm sive unus M. Judex aut
S. Camnius Mutuo Ptium Sumptum Conducendus
Condescensurus Reproductionem Jurium Possessio
reor Ptis aut ad pfat Ba Dziektarzewo sese
regulans tum et Regestra Proventuum Br et
expensar per Ptem aut pstandae Injungent, Quibus
reproductis Consideratis Solutionem Summar
ex Bnis Traditis provenien Injungent, de Pro
ventibus Br. reparaone sive Desolaone Eorum
pfugaone Subditor, Auctis vel deperditis Inse
minaonibus, Caeterisque Ptium pretensionibus
Trnis Comprehensis Inquirent, Inquivestigabit,
Inquisiones Juratorias expediet, Calculum et Jura
mentum a quo debebitur excipiet, Bonificaonem
Omminoque Quid cuj et a quo provenerit pstandae
demandabit, Trnes pfiget, Rigores annectet,
Dubia quaevis resolvet, Dimissionem et rehabilitio
nem Br pt levat Summas quae provenerint,
pro re cujus Interest demandabit, Ptesque in obus
et Singulis pretensionibus nihil Intactum et
Irresolutum relinquendae pro Exigentia legis
Justitiae Trnor ac Documentor finaliter decidet dispu
cabit et moderabitur cujus vel quor Decisioni Par
tes Parere et Judicatur pati sub Poena Bnis
E proveniene

Illo in Trnē Condnis super Pte Contravenienc
Publicanc debebunt et tenebunt Lujta Pena
Qualicordecem Marcar Pot Pti per Ptem Com
pensanc Judicio vero Suo totiq in Instanti per
utramq Ptem sub Solito rigore Praxi Juris
Solvenc Pro quo Condescensionis Trno Par
tes Quos voluerint et negotium presens popo
scerit adcitent adcitanc sub simili quo Su
pra rigore Comparere Obstringuntur Decri
presenz vigore In Continenti MRG Produs Paulus
Borzewicz de Borzewo authus et Jurat Palan
rius Quia Ipse Litt literat Sigillat pro Judicijs
presenz Servienz edit Conz Pfat Litt ad Bam Dziekta
rzewo Juxta Dat et Annum in Cione posit
detulit exportavit posuit reliquit et de Po
sione notificavit de quo Epistc mlis Relatio

Dominum Baniti G.G. Gosiarowscy p GG Luto-
mirskie

In Trno hoīno ex adcitaōne Litt Trri Plocenc Cuius
tenor Sequitur talis Stanislaus Augustus Dei
Gratia Rex Poloniae ecc. Vobis Gnosis Joanni et
Francisco Gąsiorowskim olt Nblis Christophori Gą-
siorowski Filijs quondam Nblis Alberti Gąsioro-
wski Nepotibus et medietatis Substantiae eius
Haeredibus et Possessoribus Fratribus inter Vos
Germanis de bonis Vestris Gnlts obus mdmus
ut in Trnis Commbus Tribus Plocenc prius vel
proximius ab hinc in Plonsko ex alternata Cadentia
celebranc pltr ac peremptt Compareatis ad In-
stantiam Nblium Pauli et Mathiae Lutomir-
skich olt Nblis Andreae Lutomirski cum olt
Nbli Martyanna Gąsiorowska praetacti ~~Filia~~

Alberti Filia

Alberti Filia in primo matrimonij Thoro proge-
nitor Filior Fratrum inter se Gmanor et alberti
Goscinski dd Christophori cum eadem dd Nbli
Martyanna Gąsiorowska in secundo Voto pro-
creati Filij Fratris abuterini quondam Vero
p allegati alberti Gąsiorowski Nepotum dd
autem Nblium Barbarae et Mariannae Gąsio-
rowskich dicti dd Nblis ad alberti Gąsiorowski
Filiar steriliter de hac Luce decessar Soro-
rinor et Successor Naturalium Vestror quoq
Citatr Fratrum avuncularium actt qui vos
ad parat Decrum Condescensoriale in Bonis
Kerzybie Czerwionki Inter vos Citt ab Una
Sorores vestras Germanas parte ab altera
seq actt ac alios nempe Nbles Meczenskie
a Tertia Partibus anno psenę lat et ad acta
Crenę Plocenę Frā 4ta in Vigilia Festi Nativ Sancti
Joannis Baptae alias die Vigesima Tertia
menę Junij anno Eodę per Oblatam porrectt
adcitant ad videnę et audienę vos ad Solutionem
Summae Quadrigentor quinquaginta Flt Pol
Suprascrō Decrō adjudicatt ex majori Summa
nempe Nongingentor Flt Pol per praelibatt
dd Nblem albertum Gąsiorowski Sebestiani
Filium praetactis dd Nblus Martyannae actt
Matri Barbarae et Mariannae Gąsiorowskim
Virginibus innuptis Filiabus vero Suis actt
vero amittis Sterilibus fatis decessis ut
pmissum est Coram actis Crenę Plocenę Frā
2da pt Dm Cantate 1697 Ao Inscript Emi-
canę ac per vos metipsos Citt Sibi actt pro

Irmis

pro Trnis Condescenę serialibus in Bonis Czerwonki agi-
tanę Trnis Vestris ad tractis Judltr agnitę
Sententia Judicij Nostri Stringi provisionem
pro Capite sui actt Nblis Mathiae Lutomirski
Tantummodo assignari in Casuq diffugijs alla-
borationis ac Decrto Eidem Condescenę serialibus rite ac ltme
ex serijs Controversijs Subsecuto infitiationis
ad Comportaonem Documentor Vestror proce-
dentiam domus Gosiorovianae in se Continenę
nec non quietaonis manualis ab actt Scilicet
Paulo Lutomirski et Alberto Goscienski In
Trno Ultimario Condescensum in dictis Bonis
Korzybie Czerwonki agitatae de Provisione
ab eadem Summa actt Concernenę per vos
vero Citt emuncta Cogi, quibus Comportatis
toties dictam Summam quadrigentor quin-
quaginta Flt Pctt utiliquidam atq per vos
Citt Judltr agnitam ac per Decrum Superius
de actu specificatt ex serijs Controversijs
latum sibi actt indigitari psenę Sitis pa-
rituri et Judltr ad haec et alia fusius Vobis
in Trno Trni proponenę respondere Datt in Ptonsko ~~Tro~~
Die 2da menę Octobris 1779 Ao In Diem
hornam recte Cadenę et devenienę Plbus
ipsi et quidem Gsis Mathia et Paulo Lutomir-
skie Fratribus inter se Germanis actt pltr
Gso Alberto Goscinski Jtidem actt pltr et quo-
niam Gsi Joannes et Franciscus Gosioro-
wscy Citt praesenę in Trno disparet et se
Condemnare permittunt proinde ptata pars
actt Ceram Judicio psenti Comparens et

Trnum Eundem

et Trnum Eund hornum per totum Judior
moderner Tract ltme attentans memorat
Citt ad Jus Juridice per mlem Rgm Glem
providum Paulum Borzewicz de Borze-
wo Cmethonum authenc et Jurat tribus
et Ultra Juris formam vicibus quatuor
Clamat et vocat non tamen Comparenc
et hoc in lucro Soluonis Summe in Trno
Comphensae una cum provisionibus ab
eadem retentis Comportaonisq Documen-
tor Alias in toto seu prototo Lucro negotij
sui principalis admitenc Judicio psenc
Judltr ac officiose Condemnavit Conde-
mnatq psenc ulterioraq sibi per Judm
hocce ea in Causa fieri et exequi postulavit
Et Judm psens Juri Communi postulaonq
partis act utilicite annuendo pœnam Ba-
nitionis ltme hac in Causa obtenc in eim
ejusd lucri Decrevit psencbusq decernit
et ad publicandam eand Baonis pœnam
Suprascriptt mlem Judlem addidit et de-
putavit qui mlis satisfaciendo Deputa-
tionis sua a Judicio psenti habita memorat
Baonis Pœnam modo pmisso obtenc ac ipsi
met Citt praesenc in Trno disparenc esse
Banitos Juri Communi Contrarios et re-
belles hic in atrio Stubae Judlis ac in
alijs locis publicaonis Solitis psenti plu-
rima Nblte ad Judicia moderna forumq

forumq publicum Congregata alta sua
Pcolnica et Sonorosa voce proclamavit
publicavit et ad notitiam Omnium pro
tunc Psentium in dubia deduxit de quo
Psenę Jd mlis Eloco publicationis suam
ad Judm rediens fecit Relacnem pt
quam publicatam ut Pmissum est Ba-
nitionis pœnam Judm Psens Trre Plocenę
pro facienda Juxta Pscriptt Juris Com-
munis executione Causam hanc cum
toto eius effectu ac partibus ipi ad mcum
loci Capitt seu mcos Locor Capitt sub
Cuius vel quorum Jurisdictione Pfati Citt
cum Bonis suis Consistunt et resident
remisit remittitq Psenę in Continenti
mlis Rm Gnalis Providus Paulus
Borzewicz de Borzewo Cmethonum Au-
thenticus et Juratt palam rguit quia Ipse
Citt Litt Sigitt pro Judiciis Psenę Servienę
Editt Conę Pfatt Citt ad Bona Korzybie Czer-
wonki juxta Datt in Citaone positam annu
~~Psenti~~ detulit exportavit posuit reliquit et
de positione notificavit de quo Psenę Jd
mlis fecit Relationem.

Decretum Remissionis Inter mcos Szawłowskie
Liberadzkie ac alios.

In Trno horno ex adcitaone Litt Trri Plocenę tumq Re-
latione authenę Crenę Vispogrodienę, Quar et quiq
adcitationibus Tenor Sequitur Talis Stanislaus
Augustus Dei Gratia Rex Poloniæ magnus Dux &c.

Dux etc. Vobis Mgcis Victoriae de Chrząszczewskie
primi Ill Mgci Theodori Szawłowski Dapiferiae
Vissogrodien Secundi ad praesens Voti Mgci Antonij
Mazowiecki Tertij ad praesens Voti Mgci Ignatij Lu-
beradzki Judiciae Crenae Ciechanovien Consorti
Seu Utrisq Congibus de Bonis Vstris gnltr
omnibus mandamus Ut in Trnis Communibus
Trrbus Plocen a data et Positione praesentis Ci-
taonis prius vel proximius in ~~Ptonsko~~ Ptonsko
iuxta Suam Caden Celebranae pltr ac perem-
ptorie Compareatis ad Instantiam Mgci Fran-
ciscy Szawłowski dapiferiae Vissogrodien Actt
Qui vos et quidem Contem in assia Mariti
inhaerenae Dcri Trri Vissogrodien Die 27 Menae
Junij 1775 inter se Actt et Vos Citt ac alios Latt
Citat ad videnae et Audienae ad Solutionem medie-
tatis provisionis a Summa mille Sexcen-
torum Sexaginta Sex Typ Sectariorum Duorum
erga fratrem Suum respicienae Decreto Supra-
scriptt adjudicatt pro Annis Sex Sibi Actt De-
bitt Sententia Judicij Nri Stringi sitis Trno
advenienti parituri et Judicialiter respon-
suri Datt in Ptonsk Fra Secunda pt Fm S.
Mathaej Aplit Evangelistae Sexa Anno Dni 1779 Relaonis
autem Crenae Vissogrodien Series Eiusmodi
Actum in Castro Vissogrodien Die 29 mensis
Januarij Ao Dni 1780 Coram Officio Actisq
praesenae Crenae Capitt Vissogrodien pertr Com-
parens Mlis Rgm Gnlis Providus ~~[illegible]~~ Wiktor de
Wirzbica Stanisławowicz Authus et Juratt
palam Rgvit Quia Ipse Citt Infrascriptt Copiam
Similes Litt Sigitt Duas Ex Pte Mgcor Lubera-

dzkich

Luberadzkich Actt Contra Mgcos Szawtowskie
et Gsum Siekluchi Citt pro Judicij Trrbus Vispo-
grodien Servien, Edidit in Tenore Sequenti, Sta-
nislaus augustus DEI Gratia Rex Poloniae de
Votis Mgcis Francisco et Michaeli Fratribus
Inter Vos Germanis Szawtoskiem Dapiferid
Vispogrodien tum Gso Gabrieli Siekluchi Bur-
grabio Crenę Vispogrodien iniurioso ~~Pltis~~ Plenti de Per-
sonis Bonisq Vstris Gnltr omnibus mandamus
ut in Trmis Comibus Trrbus Vispogrodien ab
hinc Juxta Suam Caden Fra 3tia prius pro-
ximiusve ab hinc in Vispogrod Celebrandę pltr
ac perempt Compareatis ad Instantiam Mcor
Ignatij Luberadzki Judicid Crenę Ciechanovienę
et Victoriae Chrząszczewska primi ott Mgnici
Theodori Szawtowski Dapiferid Vispogrodienę
Secundi ott Mci Antonij Mazowiecki Tertij
ad Ipsens Voti invicem Congum Actt Qui Vos
et quidę Consors in apia Maritisui Citant
idq pro Eo quia Vos et quidem Mgci Szawto-
wski qm vis cum ott Prtri Rvemo Ignatio
Canonico Cathę Plocenę Patruo Suo
bene Sciveritis qd licet si ott Mgcus Theo-
dorus Szawtowski Dapiferid Vispogrodien
Actt Mcae Contis primevus Maritus Summam
Duor millium Tynę in vim provisionis a Sum-
ma Sex millium Tynę provenienę ab olim
Mgco Joanne Ogrzynski Venatore Bractavienę
attestanę quietaone Coram actis Crenę Plocenę
Fra 2da ipso Die Fsti Transfigurationis Christi
Dni 1736, suo et Fratrum Suor nne ~~pltr~~
recognita receperit, tamen ex eadę provi-
sione portiones Mgcos Fratres eius respicienę
Eisdę Fratribus suis restituerit et persolverit

nullamq

nullamq̃ mentionem tam ott vri Mgcor
Szawtowskich Parens qm Patrui respectu
protendenę Provisionis, Circa Resignatio-
nem Bonor Skarzyno, pro re et Persona
Unius ~~Patris~~ Fratris ott Mci Josephi Sza-
wtowski Colonelli Exercitus Saxonice
Unius Fratris, ab omnibus Fratribus in Ao
1748vo Subsecutt fuerint qui nimo Satisfatt
ab olim Actt Mcae Consortis primevo Marito
existenę nihil quidpiam toto Tractu vitae Ejusdę
ott Mci Theodori Szawtowski tam vos qm
olim Patrui vstri egerint attamen vos cum
olim Prli Rmo Patruo suo modo primum
in anno 1775. nescitur ex cuiusnam instin-
ctu se Actt p Solucone Portionum non modo
ex Capitibus Suis ver ex Capitibus alior
Steriliter Decessor ad Jdm Nstrum Trre
Vissogrodienę Concitastis factoq̃ Condicta-
mine cum Actt Ptente Decrum Solucionis
Summae Mille Sexcentor Sexaginta Sex
Tynę Sextarior Duor ac si ex Summa
pmissa Duor millium Tynę provisionali
p pdictt ott Mcum Theodorum Szawtoski
Actt Contis primevum Maritum, ab olim
Mco Oyrzynski recept Fratribusq̃ in Portio-
nibus non persolutt proveniene cum prae-
iudicio Jurium Actt Contis exportastis Sum-
manq̃ Iniuriam sibi Actt intulistis, quare-
Citamini idq̃ ad videndę et audiendę Decre-
tum hocce nostro in Judicio cum p Judicio
Summaq̃ injuria prolatt meliorari seu relevari,

quo meliorat

quo meliorato se actt a ptensa Solutione eiusq
Summae mille Sexcentor Sexaginta Sex Typ
Sextarior Duor pmisso Decreto praejudicio
Se prolatt nullo in Fundamento adjudi-
catt immunes reddi ac pro liberis decla-
rari, pro procuratione vero Eiusq Dcri
Vos mcos Szawtowskie poenis puniri Simi-
liter te Gm Siehluchi Burgrabium Crenę
Vissogrodien Electt Plentem totali progressu
poenis Exemplaribus Affici Litis Expen-
sas per Vos Causatta Causandasq refun-
dendas Declarari ac id quod Jus negotiumq
Causae praesentis Poposcerit Contra Vos
Statui Decidi et Sententiari, Sitis Itaq
Trno advenienti Parituri, et Judltr ad
haec et alias fusius ore tenus Vobis pro-
ponenda Responsuri Datt in Vissogrod
Frā 2da pt Fm S.S. Trium Regum proxi-
ma Anno Dni 1780. unam ad Bona Ilino
Wszoty Die homa in Actu Contenę detulit
expertavit Pale infixit et in Bonis Sha-
rzyno de positione notificavit, alteram ad
Bona Siehluhi itiq Die horna Expertavit
Posuit Reliquit de quo praesens Eiusq
mlis Relatio. Shwarski manu propria
Lectt per Kobylnicki, Locus Sigilli Castri
Illius, In Diem hornam Recte Cadenę et de-
vemenę Pttbus ips utrisq Et quiq mcō Fran-
cisco Szawtowski Dapiferiq Vissogrodienę actt
Personaliter mgcis Victoria de Chrząszczewskie

primi oltt

primi Ill. mgci Theodori Szawtowski Dapiferiae
Visegrodien. Secundi olim Mci Antonij Ma-
zowiecki Tertij ad psens Voti Mci Ignatij
Luberadzki Judiciae Crenae Ciechanovien.
Conte, tum Eodem et marito Citto p Gnsum
Mathiam Starczewski Coram Judicio psenae
Comparenae et Secum Judlter Controvertenae
quar partium Controversijs in Judicium
Suum Inductis exauditis Judm Licet quidem
Pars Actt pro Solutione Summa mille Sex-
centor Sexaginta Sex Tynae Decro Trri
Visegrodien Die vigesima Septima menae
Junij Anno 1775. prolato Sibi Actt et Fratri
Suo ac Ill. Prltri Rmo Ignatio Szawtowski
Canonico Cathedrali Plocenae ad Judicatt
Item Citt Convenit, cum vero Pars Citt Maonem
Coram Actis Judicij Suihic in Raciaz Die 26
menae Maij Ao proxe elapso 1779. de In-
subsistentia eiusdem Decri eodem mne Relaonem
edidit Cittonis ad Judm Trre Visegrodienae
pro melioratione Eiusdem Decri Coram Actt
Crenae Visegrodienae Die Vigesima nona menae
Januarij Ao psenae ex pte Sui Contra ptem
Actt factt et recognitt reponit et Remissionem
Causae psenae ad id Judm Trre Visegrodienae
exposcit, "Ideo Judm non per sistentia ptis Actt in supraexpresso
Decro Trri Visegrodienae ex instituta
actione per Partem ad psens Citt ~~pro~~ de me-
lioratione eiusdem animadversis Causam p-

senae

psenę non subesse foro Judicij sui declarat
sed eandem ad Judm Trre Vispogrodienę ubi
Cepta est Judicandę remittit Conservandę
Trrnum pttibus memoratis utrisq in pallegatis Judicij sui sine quavis adcitaone
Comparendi parat perempt. In Continenti
Mlis Qm Glis Providus Paulus Borzewicz
de Borzewo Cmethonum authus et Jurat
plam Rvit qui Cit ipse Cit Lit Sigillat
p Judicij psenę Servienę edit con pfat
Cit ad Bona Wirzbica juxta Dat in Cit posit
Anno psenę detulit exportavit posuit reliquit
et depositione notificavit de quo psenę idem
Mlis fecit Relationem.

~~Banita Synagoga Judeor Plonsen p GG Wołowskie~~

Lectum

Banitus G Chyczewsky p G Umierzysky

In Causa et actione Judiciaria in Frascra
mis G antonium Umierzyski actt ab una
et G Simonem Chyczewsky in hęrenę
Proom Lue coram actis authę Rni facta
seu faciendę ad Judm psens Pte ab altera Cit idę ad videndę et audiendę ipso
me sub tempus nundinar in oppido Ka
cięż agitatt sine ulla me infestaonis
aggravaonis ad frameam se proeptionis
et Convulnerare Conaonis honoris Carpti
onis Lesionis poenis Condignis puniri In
quisitionem ed uenę censeri cetera p Causę

psenę

pren Exigentia con ips Statui et Sententiam
alias Cione eaq pmissa fusius in eo bloquen
indiem hodiernam recte Cadenq et devenien
ptibus ips et Quia Gso Antonio Uni
rzyski actt pltr et Quoniam G Simon Chy
czewski Citt pien in Tmo disparett
et se Condemnare pmittit pinde
pfata Pars actt Coram Judicio pien pltr Com
parens et Tmum eunq hodiernum p totum
Judiciorum modernorum Tractum ltme atten
tans memoratt Citt ad Jus Juridice p
MRGP Paulum Borzewicz de Borzewo
Methq authen Et Juratt tribus et
ultra Juris formam vicibus Quatuor
Clamatt et vocatt non tamen Compa
ren et hoc rne attentatt violentiar
decernenq pœnalitatis admitten
Judicio pien Judtr ac offre Condemna
vit Condemnatq pien ulterioraq
sibi p Judm hoc ea in Causa
fieri et exequi postulavit et Judm
pens Juri Commum postulaoniq
ptis actt utilitate annuenq pœnam
Bmis Ltma hac in Causa obtentt de
crevit pienq decernit et ad publicanq
eanq Bmis pœnam suprascrum Mlm
Judlem adclidit et deputavit Qui Mlis
satisfaciend

Satisfacienq deputaon Lud a Judicio
pen habitt memoratt Bnis Penam
modo pmi po obtentt ac ipsmet litt pen
in Trno disparen esse Bannitum jun
Communi Contrarium et rebellem
hic in attio Stubae Jud lis ac in alijs
Locis publicaon solitt pen plurima
Nobile ad Judicia moderna forq pu
blicam Congregata alta sua pronica
et sonorosa voce proclamavit publi
cavit et ad notitiam omnium ptune
pen in dubium deduxit de quo pen
Jq Mlis eloco publicaonis unum ad
Judm Rediens fecit Relaonem pt
qm publicatt ut pmissum est Bnis
Penam Judm pens Trre Ploen
p faciend justa pscr Juris Commu
nis execuone Causam hanc cum toto
ejus effectu ac ptibus ipsis ad m
Loci Capitt seu MM Locor Capitt
~~[illegible]~~
E. remittit remittitq pen In Conti
nen MRG P Paulus Borzewicz de Bo
rzewo Cmethy auth et Jurattt palam
Rvit Quia ipsi litt Litt Sigitt p Ju
dicijs pen servien edittt Con p fatt litt
ad Ba Wempity Fa 2da ante Fm S
Michaelis Archangeli ao pre elabso 1779
detulit exportavit posuit Reliquit et Notificavit
de quo eius Mlis Relatio ~~[illegible]~~

Publicatus vel Quod Jurisdictione p fatus litt cur Bnis Suis Comissis ex resides

Lectum

Bonita G. Pęczkowska p. M. Orlinsky

In Causa et actione Judiciaria infrascrita inter MM. Josephum Orlinsky Praefectum Exercituum Rni et Annam Draminska ~~suprascripti~~ olim G. Rochi Draminsky infrascriptae citatae primaevi mariti ~~Sortis~~ Sortis Br. Krusiewica Haeredis ex olim G. Hedvigi Magnuska in primo Matrimonii Thoro procreatae Filiam privignam citatae et Quae apud intelligentiam cum eadem de Lege requisita ~~Ipso~~ iniciem Conges. Actae ab una et G. Agnethem de Pęczkowskie primi olim G. Rochi Draminsky secundi exposl voti olim G. Mathiae Kosłowsky Contem Relictae Viduam ~~ad Judm Praesens Pte ab altera Citt~~ Inhaerenda Maioribus Suis authe facta seu faciendae ad Judm Praesens Pte ab altera Citt Ex Eo Quia ipsa emuncta ab olim G. Rocho Draminsky Actae Parente Ipso vero ~~Marite~~ Inscriptione in rem suam ipsa sup Summam 1500 Florenorum Polon. ipse praeceanae cum ipsa Protestamen extra Pltum Regnitae ac Scorriva Inscriptione Juris Aedificatitij sup Bonis omnibus ab eodem olim Actae Parente Legi Positivae binis Gratiosis inscriptionibus Consortes a maritis gaudere negarunt Contraria obtentae eundem olim Actae Parentem Maritum ipsa in vita ejus varijs Molestijs Inquisitionibus probandae afficiendae male ~~vole~~ Tractavit in varias expensas Frustraneas induxit pt Fata vero Ejusdem olim Actae Parentis Mariti ipsa deoccupata universali Substantia Ejus tam

mbli

Mbli qm immobili omnibusq rebus
mblibus Argenteryis et Clenodijs tam pt
olt G Hedwigim de Maynuska Actt Matrem
qm pt olt G Mariannam de Dramienskie
Janiszewska Ejusq Actt Sororem Germa
nam iteriliter decessam in Prnam Actt
devolutt easq Res dispersit Regr ad
Montem Legis in assa Amicor de Linea
Maritatt conscribere et Comprobare debitt
ad Acta authca in hac Solemnitate et
Tempore Lege designatt non porrexit
Substantiam Fatis eiusq olt Mariti
ipso primoris tam in Edificijs qm Sylvis
desolavit Subditos Hereditt disven
didit et alienavit alijs vero p oppres
sionem fugam Causavit seq Actt Contem
omni Participaone ex Substantia Pa
terna et Materna et pt Sororem Succes
va privavit Qua ex re Citatur ad vi
denq et audienq attentanq ipso Cassatt
inscriptionibus pnominatt ab olt Actt
Parente in rem ipso illegaliter et extra
Pltum Subsecutt malaq Tractatione
p ipso olt Actt Parentis gaudere non pme
ritt ac pinde ad Acta pprij Districtus
in Tempore non porrectt ex Lege insubsi
stibilibus p abusumq ipso pbanq extinctt
Sortem Br Krusienica Cpdictt olt Actt
Parentis

Parentis Hæreditt p Re Actt deoccupandæ
cum damnæ Calculo p Sententiam Judicij
Rnæ Censeri Res Mbles Inventaria Argen
teria Clenodia restituendæ seu in Casu
dispersionis eorum Bonificandæ declarari Rne
vero male Tractationis olim Actt Parentis
pœnis distinctis ipsos Subesse declarari In
tuitu Quorum omnium ac Prætensionum
Fundi Bni Krusienica p ipsos occupatt et
ad hucusq Possessorem Condnem ad Ba eadem
Krusienica Judicij Sui assignari Bonifi
cationem et Compensationem omnimodæ
p Re Actt Sententiam Cæteraq pro causa p eam
exigentia cum ipsos decidi alias Cione
eadem pmissa fusius in eo obloquendum in diem
hodiernam recte Cadendum et devenien Ptibus
ipsos et Quidem M Josepho Orlensky Præ
fectt Exercituum Rni et Anna Dramien
ska in viam Conjugibus Actt p Gm Josephum
Lozowsky in scriptt Plentem et Quoniam
G Agnes de Pęczkowskie primi olim G Ro
chi Dramiensky secundi expost Voti olim
G Mathiæ Kozłowsky Consors Relictt
Vidua Citt pœnam in Tmo disparet et
a Condemnare pmittit pinde expsatt
Pmi Actt Coram Judicio pœnam Compa
rens et Tmum eundem hodiernam p
totum Judiciorum modernorum tractum ultra
attentans memoratt Citt ad Jus Juridicæ
p Mlem

p MRG P. Paulum Borzewicz de Borzewo
Emethe authe et Jurat Tribus et ultra
Juris formam vicibus Quatuor Clamat
et vocat non tamen Comparen et hoc me
Cassaonis Inscriptionis gratuite subse
cutt ac advitalitatis ex Reabusus Com
missi dimissionis Bonor ac Bonificaonis
ptencionum Statuitionis Subditor pfu
gar ac alienator extraditionis rer
Mblium ac aliar Circumstantiar Trno
Comphensar admittere Judicio pen
Jud ltr ac offre Condemnavit Conde
mnatq pen ulterioraq ubi p Judm
hocce ea in Causa fieri et exequi postu
lavit et Judm pens Jun Comprum
Postulaonis Ptis Actt utilitate anna
enq Penam Bnis ltme hac in Causa
obtentt decrevit pen q decernit et
ad publicanq eanq Bnis Penem la
praxer Mlem Judlem ad didit et de
putavit Qui Mlis satisfacere
deputaoni sue a Judicio pen habitt
memoratt Bnis Penam modo pmisso
obtentt ac i pmet citt pen in Trno
dis parenq esse Banitam Jun Comma
in Contrariam et Rebellem hic in
atrio Stube Judlis ac in alijs Locis
publicaoni Solitt pen plurima Robtte

ad

ad Judicia moderna forq Publicum Con
gregatt alta saa pconica et sono
rosa voce pclamavit publicavit et
ad Notitiam omnium ptunc pcen In
dubiam deduxit de quo pcen Jd Mlis
eloco Publicaonis suum ad Judm Re
diens fecit Relaonem. pt qm publi
catt ut pmissum est Brnis pcenam Judm
pcens Trre Ploen p faciend juxta pcen
Juris Communis executione Causam
hanc cum toto ejus effectu ac Ptibus
ipso ad M Loci Capitt eum M Locor Capitt
sub Causa vel quod Juris dictione praefatt citatt cum Brnis suis admittit et sendet
remisit Remittitq pcen In Continenti
M R G P Paulus Borzewicz de Bo
rzewo Cmethon authus et Jurat
palam Rcit Quia ipso Citt Litt Li
gitt p Judicijs pcen Servien edit
Con pfatt Citt ad Bona Krusse
nica Fa 2da ante Fm S Michaelis
Archangeli pxa uilicet die 27
~~men~~ 7bris ao pae elabso 1779
detulit exportavit posuit Reliquit
et depositione Notificavit de quo pcen
Jd Mlis fecit Relaonem

in Racia Continuat Actus Fo 3tia pt Dm sexa

Continuat Actus Fa 3tia pt Dm Sexag. in Quaz

Decr Comprobaonis inter GG Cywienskie et Kownackie

In Causa et Actione Judiciaria infraseram Gm Ca
simir Cywienskij Actt ab una et GG Ludovicum
Kownackij et Mariannam de Starczewskie
inviem Conges et Quiq Assa indigen cum eaq
de Jure Requisita inhaerenq Maoni Lud
Coram actis authq Rni facta ad Judm pren
pte ab altera Citt ad videnq et audienq
ips ad Solutionem Quotae 33 Tyn in fune
bralia olt G Mathiae Starczewskij ips vero
G Kownacka Parentis p se actt exposit et ad
multas Requisitiones amicabiles facta non p solut
p Sententiam Judicij praeren Stringi Solutionem ejusq
Quotae indilatt assignari Litis expensas p ips
Causanq refundenq declarari ac id qd Justitiae
erit decidi et Sententiari Alias Cione eaq
pmissa fusius in se obloquen in diem Lodier
nam recte Cadenq et devenien Ptibus ips
utrisq et Quiq G Casimiro Cywienskij
actt pltr et GG Ludovico Kownackij ac Marianna
de Starczewskie inviem Congibus Citt p Ma
ritum suo et Contis suae mne pltr Coram
Judicio pren Comparen et secum Judltr Con
troverten Quae Ptium Controversijs in Judm
suum indulta exaudit Judm decidenq Ptis
actt pti Citt suum ad Judm edit Controver
sijs Ptium exaudit Quoniam G Casimirus Cy
wienskij Actt ad Maonem Coram Actis Crenq
Plocenq Sabbo pt Fm S Michaelis Archangeli

Pto

pro scilicet die 2da Mensis octobris ao 1779no Con. GG Ludovicum Kownacki et Mariannam Starczewska Conjges rptu non Restitutionis Summae 33 Tyn. in funebrales necessitates ob G. Mathiae Starczewski modernor. Citt. Parentis expositae facto agit et Solutionem Summae ejusd. exposcit. Inde Judm. Sententiat Quatenus Jg. G. Casimirus Cywinski qua Actor Realitatem Suidebiti Sequen. Judicior. Suor. Cadentia Imum Ploc. Tra 4ta pruius proximius ex alternata in Plonsko celebrand. Comprobet Conservand. Imum Ptibus memorat. utrisq. in Pallegat. Judicijs suis sine quavis adcione Comparend. parat. pemptorium In Continenti MRGP Paulus Borzewicz de Borzewo authus et jurat. palam vult Quia ipse Citt. Litt. Ligitt. Judicijs Pen. Servien. edit. con. Pfat. Citt. ad Ba. Zbyszyno Rezly Fa bta pt Fm S. Michaelis archangeli ao. Pre cla bso 1779no Detulit exportavit posuit Reliquit et notificavit de quo Pen. Jg. Mlio fecit Relaonem.

G. Siemiętkowski p. Infidelem Szapsia Judaeum Bieczuren. Banitt.

Lectum

In Causa et actione Judiciaria infrascrita inter Perfidum et Infidelem Szapsia Zielkowicz Judaeum et Laniorem

Bieczuren.

actt ab una et Gm Stanislaum Siemiętkowski Inhaerenc maoni Coram actis Authe Rmi facta ieu faciens ad eadem pcens Pte ab altera Citt Idq. p Eo Quia ipse non edita Cione ad Domum ui actt nec aliqua facta Notitia ulla ex disponit Condemnaonem cup ce actt subreptitie in Judicijs pcen in Raciąż Celebratt obtinuit exinde Suum actt Injuriavit Quapptter Citatur idq ad videnc et audienc ips rne subreptitie Condemnaonis obtentionis Poenis ad mentem Legis puniri Condemnaonem uti ine edita Cione cup ce actt obtentt Cassari Litis expensas refundi ac id qd Juris erit decidi et Sententiari alias Cione eaq pmissa Juris in ce obloquen in diem hodiernam recte Cadenc et devenienc Ptibus ips et Quicq Infideli Szapsia Judeo et Lamore Bieżunenc actt p Gm Valentinum Strzeszewski et Quoniam G Stanislaus Siemiętkowski Citt pcen in termino disparet et ce Condemnare pmittit pinde pfatt Pars actt Coram Judicio pcen Comparens et Trnum eunc hodiernam p totam Judicior modernor Tractum Ctme attentans memoratt Citt ad Jus Juridice p MRG P Paulum Borzewicz de Borzewo

Cmethon

Cmethon. auth. et Jurat. Tribus et ultra
Juris formam vicibus Quatuor Clamat.
et vocat. non tamen Comparen. et hoc
in Lucro Cassationis Condemnationis
in Judicijs pen. sine Edicto Cit. obtent.
decernendq. Penalitatis alias in toto
ceu p toto Lucro Negotij sui Principa
lis admittend. Judicio pen. Judlis ac
offe Condemnavit Condemnatq. pen.
ulteriorq. sibi p Judm hoc ea in Cau
ca fieri et exequi postulavit et Judm
pens Juri Communi Postulationiq. Ptis
acto utilitate annuend. Penam bmis
in vim eiusq. Lucri ltme hac in Cau
ca obtent. decrevit pen.q. decernit et
ad publicand. eand. Bmis Penam in
praeterum Mlem Judlem adhibet et
Deputavit Qui Mlis satisfaciend.
Deputationi uve a Judicio pen. habit.
memorat. bmis Penam modo pmisso
obtent. ac ipsmet Cit. pen. in Tmo
dis paren. esse banit. Juri Commun.
Contrarium et Rebellem hic in atrio
Stabae Judlis ac in alijs Locis publi
cationi solit. ad pen. plurima Nobilte
ad Judicia moderna sorq. publicum Con
gregat. alta sua pcoenia et sonorosa

voce

Voce proclamavit publicavit et ad notitiam omni
um pertinere poenam in dubiam deduxit de quo
poenam Ill. Mlis eloco Publicationis suam
ad Judm Rediens fecit Relationem pt
Quam publicatam ut promissum est Bonis
poenam Judm poenas Trre Ploenae
pro faciendo juxta praescriptum juris Comma
nis executione Causam hanc cum toto
ejus effectu ac Ptibus ipsis ad M Loci
sub Actis vel quod jurisdictione praefatae cum Bonis suis consistit et residet
Capitis seu mon Locorum Capreos Re
misit Remittitque poenam in Continenti
MRGP. Paulus Borcewicz de Borce
wo Emethae authae et Curatae palam
Rvit Quia ipsis Citatis Litis Sigillo pro
Trmis poenae servienae edicto Conventu praefatae Citatae
ad Ba Bojanowo Fa Eda ante Fm S
Michaelis Archangeli ~~pra~~ ao proxe elabso
1779no detulit exportavit posuit Reli
quit et depositione Notificavit de
quo poenam Ill. Mlis fecit Relationem
Quam quidem Relationem ad Cassanae Servien
Ill. ~~offerens~~ Actor in omnibus Punctis Clausu
lis approbavit et Rathificavit prout poenam
approbat et Rathificat poenam sua Regne
promissa firmans

Lectum

Dilatio Inquisitionis in Gen. Brudzien-
ska et Cywienskie ac alios

In Trno hodierno ex adcione Litt. Trni
Plocen. tum Relatione auth. itid. Trni Plocen.
Quar. et Quinq. ~~Relatione~~ adcionis tenor sequitur
Talis Stanislaus Augustus D. E. G. Gratia
Rex Poloniae etc. Vobis GG. Casimiro Cy-
wienski et Mariannae Szumanska Invi-
cem Congibus de Prmis Bonisq. oris-
gnaliter obus mandamus ut in Trnis
Communibus Trnibus Plocen. Fa. 2da pri-
us et proximius ab hinc in Plonsko Cele-
brand. rlt. ac peremptorie Compareatis
ad Instantiam Gue Mariannae de Ko-
nybskie olim G. Alberti Brudzienski
Relict. Contis Viduae act. Quae vos
et Quinq. te Contem. Cit. in Assa Ma-
riti tui inhaerenq. proximis ac maiori-
bus coram actis auth. Rni tam pe
act. qm olim act. maritum Conq. vos Cit.
interposit. et fact. seu faciend. Citat
idq. ex Eo Quia vos in vicinitate secum
act. Commanend. non solum in ante
violentias pmultas tam ubi act. qm
olim cue act. marito ac pupillis eiusq.
act. pegistis et pertim tu Marite Cit.
Damna pmulta Infrumentis et pratis In-
ventarijs

ventarijs et volatilibus domesticis singu
lis annis intulisti circa has violentias
et damna actae et olim actae Maritum op
ponens Laesisti rixas ie cum actae excita
sti certo tempore adhibitis tibi certis Primis
licentiosis cum baculis Hortophorium
Suae actae superinvasisti supervadens
honorem Nobilitarem actae denigrasti
contemptuasti cum ejus adhibitis ~~Primis~~
improbabilia nunquam deducens obiecisti et
hoc tempore causa Concussionum per Glg
Sophiam et Mariannam Virgines in
nuptae Zakrochae Sibi actae illatae exhibitisti
ver et modernis non pridem praeteritis tem
poribus excitans similiter Rixas et ~~pro~~
Contentiones vix non quotidianas ie cum
actae et Pupillis ejus similiter Hortopho
rium actae aliquid vicibus vos Citae Conquis
invasistis ibique ie actae et eorum pupillos
contemptuastis improbabilia obie
cistis concutere et Conculnerare attenta
stis Inventaria actae propria nullis de da
mnis tu G Cywinski Marite ad Foxestam
abegisti et fame macerasti tu denique
G Consors Citae abactae ad Foxestam bove
actae proprio eius Caudam abscidisti oppo
nens actae Laesisti dishonorasti aliasque per
multas violentias inquisitionibus suis in Judicio

educens

educenq vobis pbanq pegistis Quare Citamini
ad videnq et audienq Inquisitionem in Proba
tionem pmissor obiector sibi actis sicut in
Judicio educenq Censeri rpta vos attentatis
earq violentiar vos Citt pœnis prlibus et
Crumenalibus affici Damna illata
Compensanq Sententiari Cætera pœnæ
exigentia Con vos Statui Sitis Trno pari
turi et Judlter responsuri Datt in Ptorisko
Fa 2da in vigilia Fti S Mathæi Apli et Evan
gelistæ pxa ao Dni 1770no Relaonis
quoq auth Trris Ploen Series ejusmodi
actum in Raciqz in Positione actor Trium
Ploen Fa 3tia pt Fm SS Trium Regum
pxa scilicet die Undecima Mensis Juni
anj ao Dni 1780 Coram Judicio et actis
Trribus Ploen in Raciqz pltr Comparens
MRG P Bartholomæus Matorak de
Wysochowo auth et Juratt palam
Rvit Quia ips Citt Litt vigilatt Judicijs
Trribus Ploen hic in Raciqz agit mq
servienq Tenoris Sequen Stanislaus Au
gustus Dei Gratia Rex Poloniæ etc Tibi
G Marianne Korzybska olt G Alberti
Brudzinski Relictt Conti Viduæ de pma
Bonis q tuis gltr obus mandamus ut
In Trris Communibus Trribus Ploen Fa
2da prius et pximius ab hinc juxta suam Cadentiam

Cadentiam in Raciąż celebrandę pltr ac pem
ptorie Compareas ad Instantiam Gsor
Casimiri Cywinsky et Mariannae Suman
ska in viam Congum Dnor tum Nlis
Cristinae Cywinska famulae Virginis
innuptae actt Quivos et Quiq assa indi
gen cum eaq de Lege requisita Inhae
rend maoribus suis auth facta citant
idq pro Eo Quia tu sumpto Cong se actt
injusto odio Hortophorium suor actt
Dnor supinvasisti supinvadenq se actt
Dnos Laesisti Diffamasti Irrealia obie
cisti verbis aspers increpasti tum Nlem
Cristinam Cywienska suor actt famulam
boves in Pascuis Liberis Pascenq malevole
Laesisti Diffamasti verbis Honori Nobili
tari Nocivis affecisti baculo pro grandi
Concussisti Concussiones Notabiles quae
Licet non sunt obductae Inquisitione
tamen probabuntur inflixisti dein
Nlem Mariannam Lasskoczka suor
actt famulam Virginem innuptt
ad old Gm Mathiam Chmielewsky causa
sui Negotij eunq in Via publica nulla
ex rne aggravasti oppressisti Concussisti
vulneram obductione coram actis civilibus
Plonsen facta specificatt inflixisti
Gravis ac dilectum morbi Causa extitisti

ad extremum

ad extremum suum actu maritum ad Stet
dowsky Tectorem ut Domum p se in Sorte
sui actu Hereditatis aedificare inceptam fi
niret advenien nulla exne Lesisti diffa
masti ~~pt~~ postposuisti Comminationes
varias ppallasti aliasq injurias pegisti
Quare Citaris ad videnq et audienq te
rne pmissar violentiar poenis Condignis
puniri Inquisitionem in deductionem supra
scror injungi ac id qd Juris erit decidi ho
paritur et Responsur Datu in Raciqi
Fra 2da pt Fm Circumcisionis Christi Dni
1780 edictu Conq pfatu Citu ad Ba Cywiny
woyskie Sortenq Citu ibi Situ die ho
dierna in actu Contenta ao pseny detulit
exportavit posuit Reliquit depositione
Notificavit de quo pseny Jq Mlis fe
cit Relationem ex actis Tribus Ploien
in Raciqi Recrum Zielinski manu
propria Lt Turowsky Locus Sigilli Ju
dicij ejusq In diem hodiernam reste
Cadenq et devenienq Ptibus ips utriusq
et Quid G Marianna de Korzybskie
olt G alberti Brudzienski Relictu Conte
Vidua Actu et Citu ~~pltr Gros Casimi~~
~~rum Cywinsky et Marianna Siumanska~~
pltr Gris Casimiro Cywinsky et Marianna
Siumanska

Szumanska in viam Congibus Dnis Actis
et Citatum Nli Cristina Cywinska Famu
la Virgine innupta actis per Eunq Gm
Casimir Cywienskij suo Contis ac famu
lae Suae nne pro Judm de Consen
su Ptium utrarq Combinatis Actoratibus
tum Trnos eadq decidenq siquidq Cau
sa pcens facti sine Inquisitionis decidi
Nequit pinde Judm ad Contenta Mao=
num et Trnor tamen pbaonem qm
emundationem Pti utriq pSequen
Judicior ~~Suor Cadentia~~ ex alternata
in Ptorisko celebrandi Cadentia dilaonem In
quisitionis dedit et Concessit put
pcen dat et Concedit Conservanq
Trnum Ptibus memoratis utrisq in
pallegatis Judicijs suis sine quavis
adcione Comparenq paratis perem
ptorium In Continenti MRGr Pau
lus Borzewicz de Borzewo Cmethe auth
et Juratis palam Rvit quia ipsi Citi
Litis Sigillis pro Judicijs pcen Lewien
editis Con pfatis Citis ad Ba Cywiny Woyskie
Sortemq Citis ibidq Sitis juxta datam et an
num in Cione positis detulit exportavit posuit Re
liquit et depositione Notificavit de quo
pcen Jus Mlis fecit Relationem ~~[illegible]~~
~~[illegible] Comparen et secum Judex Controvertenq quae~~
~~Ptium Controversijs In Judm suum Indutu extradit~~

Lett

Baniti GG Kruszewscy et Sokolnicky
p GG Dłużniewskie

In Trno hodierno ex adcione Litt Trri Ploczcy
cujus Tenor sequitur Talis. Stanislaus
Augustus Dei Gratia Rex Poloniae
etc Vobis GG Simoni et Mariannae de
Modzelewskie in viam Congibus Kruszewskim non nec Alberto Sokolnicky de
Prnis Bonisq vris gltr obus mandamus ut in Trnis Communibus Trribus
Ploczn Fa 2da prius et proximius ab
hinc in Plonsko celebrand pltr Ltme
ac p emplone Compareatis ad Instantiam Gsor Ambrosij Dłużniewskij tum
Pauli Francisci et Laurentij itiq Dłużniewskich Fratr mr ac Germanor
actt Qui vos et Quidq Contem Actt in
assa mariti Citant seu potius ad
paratam Decrum in Raciq Fa 2da
ante Fm Purificaonis G V Mariae ao
1776 In Judicijs pcen mr ac actt
ab una et vos Actt Pte ab altera Pe
nalitatis Latt paratt Condemnaonem in Trno Satisfactt eiq Decro
sup vobis circa maonem factt obtentt
et publicatt Loco pagenq de Bonis
vris executionis adcitant idq advidenq
et audienq

et audiendo vos ad Satisfactionem
plenariam eidem supra expresso Decreto
Sententia Judicij Nri Stringi Sessio
nem Turris et Solutionem Marcar
Decreto specificatae assignari Poenas
tam in Sublationem Condemnationis
quam pro Contraventione Decreto super vo
bis ~~ott~~ extendi cetera pro Causae
praesentis exigentia Conquestus Statui Litis
Trno parituri et Judicatis responsuri
Datum in Plonsko Fazda ante Fm S
Michaelis Archangeli proxa Ao Dni 1779no
In diem hodiernam recte Cadentis
et devenientis Partibus ipsis quidem
GG Ambrosio Paulo Francisco et Lauren
tio Dłużniewskie Fratribus nro ac Ger
manis actis pro Eundem Gm Ambrosium
Dłużniewski suo et Fratrum suorum nne
pltis G Alberto Sokolnicki Citato pro
Gm Mathiam Starczewski Tandem Quoni
am Comparens G Alberto Sokolni
cki Citato ab in cura Comparitione rece
dit Reliqui vero Citati nempe G Simon
et Marianna de Modrzelewskie in viam Conquestus
Kruszewskie praesentis in Trno disparent et de Conde
mnare

mnare permittunt proinde ex facto Principali
Coram Judicio pen. Comparens et Trnum
Eundem hodiernum per totum Judiciorum
Modernorum Tractum ltme attentans
memorato Citto ad Jus Juridice
per MRG P. Paulum Borzewicz de Bo
rzewo Emeth. Auth. et Jurat. Tribus
et ultra Juris Formam vicibus Qua
tuor Clamato et vocato non tamen
Comparen. et hoc in Lucro Satisfactio
nis Decreto anteriori Judicij cui decer
nendi penalitatis rne Contraven
tionis eiusdem Decreto acm Sublationem Pro
cessus alias in toto seu pro toto Lucro
Negotij Sui Principalis admitten.
Judicio pen. Judlts ac offe Conde
mnavit Condemnatq. pen. ulterio
raq. cibi per Judm hocce ea in Causa
fieri et exequi postulavit et Judm
pens Juri Communi Postulationiq.
ptis actis utilicite annuendi Pecam
Bnus. Ltme hac in Causa obtentis
Divinum Eiusq. Lucri
decrevit pen. q. decernit et ad publi
candi eandem Bnis Penam supraser. Mlem
Judlem addidit et deputavit Qui Mlis
satisfaciendi deputationi cuiq. a Judicio
pen.

pœnæ habitæ memoratæ bnis Pœnam modo
pmisso obtentæ ac ipsmet ~~citæ~~ pœnæ
in Trno disparen esse Barritæ Juri
Communi Contrarios et Rebelleshic
in atrio Stubæ Judlis ac in alijs Lo
cis Publicaoni solitæ pœnæ plurima
nobilte ad Judicia moderna forq
publicum Congregatæ alta sua pro
nica et Sonorosa voce pclamavit
publicavit et ad notitiam omnium
ptunc pœnæ indubiam deduxit de quo
pœnæ Jgr Mlis eloco publicaonis
suum ad Judm rediens fecit Rela
tionem pt Quam publicatæ ut
pmissum est Bnnis Pœnam Judm
pœnæ Trre Plicen pfaciendæ juxta
pœcr Juris Communis executione Cau
sam hanc cum toto ejus effectu ac Ptibus
ipsi ad M Loci Capitæ seu MM Locor Ca
pneos remisit Remittitq pœnæ In Con
tinenti MRGP Paulus Borowicz de
Borowo Cmethæ auth et Juratæ palam rvit
Quia ipsi citæ Litæ Figitæ pro Judicijs pœnæ
Lewicen editæ Con pfatæ citæ et Quia
con GG Kruszewskie Conges ad Ba Kruszewie
con vero Gm Sokolnicky ad Ba Malawa iuxta
datam et annum in cione positæ ~~ao pre elabro~~
~~[illegible]~~ detulit exportavit posuit Reliquit et de po
ssessione
GG Albertum Sokolnicki Simonem et Mariannam de Mo
dzelewskie Invicem Conges Kruszewskie

sitione Notificavit de Quo pien. Jg. Mlis
fecit Relationem

Banitus G. Rakowski p. Gm. Wrzosek

In Causa et actione Judiciaria in frascra
inr. GG. Josephum Wrzosek et Josepham
de Dzierzanowskie primi olt. G. Andreae
Murawski secundi ad pieno voti Jnvi
cem Conges. "et quia assa Judicem cum eadem de Lege regni sita" actt. ab una et Gm. Mathiam
Rakowski Jnhaerenc. Scro. Manuali ac
Maom. facti seu faciend. in Personam G.
actt. Contis. Servien. ad Judm. pieno pte
ab altera Citt. idq. ad videnc. et audi
enc. ad Solutionem Quotae Sexagin
ta Floren. Polt. Scro. in Racie. die
28 8bris ao. Elabro 1778vo Datuatt.
p. ipsi in pientia amicor. subscriptt.
ad Solvenc. assecuratt. p. Sententi
am Judicij pien. Stringi Solutionem
assignari Caetera p. Causae pien.
exigentia con. ipsi Statui alias Citae
eadem pmissa fuisse in eo obloquen. In
diem hodiernam recte Caden. et devenien.
ptibus ipsis et Quia GG. Josepho Wrzo
sek et Josepha de Dzierzanowskie Jnvi
cem Congibus actt. p. maritt. suo et Con
sortis

sortis suae nne pltr et Quoniam G Ma
thias Rakowsky Cctt pcen in Trno disparet
et se Condemnare pmittit pinde pfatt
pars actt Coram Judicio pcen Comparens
et Trnum cunq hodiernum pltum
Judicior modernor tractum ltme atten
tans memoratt Cctt ad jus Juridice p
MRGt Paulum Borzewicz de Borzewo
Cmethe authe et Juratt tribus et ultra
Juris formam vicibus Quatuor Clamatt
et vocatt non tamen Comparen et hoc
rne non Solutionis Quotae Sexaginta
Floren Polon Scro manuali actt Conti
a securatt cum pcisione pvenien
admitten Judicio pcen Judltr ac
offse Condemnavit Condemnatq pcen
ulterioraq sibi p Judm Locae eam
Causa fieri et exequi postulavit et
Judm pcens Juri Commun Postula
tioniq Ptis actt utilicite annuenq Pe
nam Bnis ltme hac in Causa obtentt
decrevit pcenq decernit et ad publi
canq eanq bnis Pnam cuprascrum
Mlem Judlem addidit et deputavit
Qui Mlis Satisfaienq deputaoni
suae a Judicio pcen habitae memoratt
Bnis Pnam modo pmisso obtentt ac
ipsmet

ac ipsmet Citt. pœn. in Trno disparen
esse banitt. Juri Communi Contrarium et
Rebellem Liem atrio Stubæ Judtis
ac in alijs Locis publicaoni Solitt.
pœn. plurima Nobltte ad Judiciamo
derna Fdrq. publicum Congregatt.
alta sua pconica et Sonorosa voce
pclamavit publicavit et ad Notiti
am omnium ptunc pœn. indubiam
deduxit de quo pœn. Jr. Mlis e loco
publicaonis suum ad Judm redieno
fecit Relationem pt Quam publicatt.
ut pmissum est Bnis Pœnam Judm
pœno Trre ploenq. p faciend. juxta
pœr. Juris Communis executione
Causam hanc cum tt. ejus effectu
ac Ptibus ips. ad M. Loci Capitt. seu
sub Auxilio quod Judex dicti ac praefatus citat cum Bonis suis conventis et residet
MM. Locor. Capreos remittit Remittitq. pœn.
In Continenti MRGP. Paulus Borowicz de
Borowo Cmeth. auth. et Jurat. pa
lamrvit Quia ips. Citt. Litt. Ligitt. p
Judicijs pœn. Servien. editt. Con. pfatt.
Citt. ad Ba. Starczewska Fa. 2da ante
Fm. S. Mathæi Apli et Evangelistæ
~~[illegible]~~ ao pxe elabso 1779no detulit ea
portavit posuit Reliquit et depositione
Notificavit de qua pœn. Jr. Mlis fecit Relationem

Banita

Banita Synagoga Judaeor Plonsien p GG
Wołowskie

In Causa et Actione Judiciaria in fraterna
inter GG Paulum Alexandr et Stanislaum
Wołowskie olim Michaelis Filios actoribus
una et Infideles Juch Zielkowicz
et Szaja Majorkowicz Seniores Judaeor
Plonsien tolaniq Synagogam eorum
Judaeor Plonsien Inhaerenq Certo Sero
Manuali de Data Ejus in Babosze
wo Die 23 Junij Ao 1771mo p ipso
Citt in Personam ejusq olim Suor actt
Parentis assecuratt ceroien tum Maiori
Coram actis Rm facti ea faciens
ad Judm pueno pte ab altera Citt
idq ad videnq et audienq ipsi ad So
lutionem summae 2000 Florenorum Polo
eorq Sero specificata una cum pvi
sione pvenien p Sententiam Judicij
pien Stringi Solutionem cum pvisione
Indilatt assignari cetera p Causae
pien exigentia Con ipso Statui
alias Cione eaq pmissa fusius in
ea obloquen Indiem Hodiernam recte
Caden et devenien Ptibus ipsi et quoq
GG Paulo Alexandro et Stanislao Woło
wskie Actt p Gm Valentinum Strzeszewskij

et Quoniam

et Quoniam infidelis Iuck Zielko
wicz et Szaia Majorkowicz Seniores
ac Tota Synagoga Judaeorum Plonsien
Citt pen in Trno disparentet se Con
demnare permittunt proinde pfata pars
Actt per Coram Judicio pen Comparens
et Trnum eunq hodiernum per totum
Judiciorum modernorum Tractum ltrne
attentans memoratt Citt ad Jus Ju
ridice per MRG P Paulum Borzewicz
de Borzewo Cmethy auth et Jurat
tribus et ultra Juris formam vi
cibus Quatuor Clamatt et vocatt
non tamen Comparen et hocrne non
Solutionis Summae 2000 Florenq
Pott cum provicione ab Eisq pve
nien admitten Judicio pen Judtr
ac Offre Condemnavit Condemnatq
pen ulteriorq ubi per Judm hocce
ea in Causa fieri et exequi postulavit
et Judm pens Juri Communi Postu
lationiq Ptis actt uti licite annuenq
penam bnis ltrne hac in Causa ob
tentt decrevit penq decernit et ad
publicanq eanq bnis Penam su
praverum Mlem Judlem addidit et
deputavit Qui Mlis satisfacienq de

putaoni

putaõni Suae a Judicio pœn habitae
memoratae bonis pœnam modo pmisso
obtentae ac ipsmet Citt pœn in Trno
dis parem esse banitos Juri Communi
Contrarios et rebelles sic in atrio stubae
Judtis ac In alijs Locis publicaõni solitae
pœn plurima Nobilitate ad Judicia
Moderna Forq publicum Congregata
alta sua pconica et sonorosa voce pcla
mavit publicavit et ad Notitiam
omnium ptunc pœn indulsiam dedu
xit de quo pœn Jus Mlis e loco publi
caõnis suum ad Judm rediens fecit
Relationem Post Quam publicatam
ut pmissum est Baõnis Pœnam
Judm pœns Trre Plo cen pro fa
ciendo juxta pscrum Juris Comma
nis executione Causam hanc cum
toto ejus effectu ac Ptibus ips ad
M Loci Capitt seu MM Locorum Capitt
Remisit Remittitq pœn In Conti
nenti Mlis Rni Generalis Provi
dus Paulus Borcewicz de Borcewo
Cmethe authe et Juratae palam Rnit Quia
ips Citt Litt Sigitt pp Judicij pœn

Servien. edictum Con. Praefatum Citatum ad Ba oppidi Plonsk Proceucham ibique Sitt. Fa 2da ante Fm S. Michaelis Archangeli pxa ao pxe elabso 1779no detulit exportavit posuit Reliquit et depositione Notificavit de quo praesens Jus Mlis fecit Relationem

Actum in Raciąż in Terminis Communibus Trnbus Ploen. Districtuum Raciąż ien. Simul et Plonsien. una cum Continuatione anterior. Causar. Fa 5ta in Cmo Sti Purificationis B.V.M. scilicet die Tertia Mensis Februarij ao Dni 1780

Decrum Rejectionis inr Gm Chmielewskij et M Ubysz

Lectum

In Causa et Actione Judiciaria in Fra sera inr Gm Antonium Chmielewskij Camerarium Trrem Zawskien. Actum ab una et M Josephum Ubysz Exercitus Rgni Praefectum Br Niedarzyno Haeredem et Possessorem insistenc. Donationi manuali supra Lsum Michaelem Dzigda

de Bonis

de Bonis Niedarzyno Subditum actis
datae et Coram actis Trribus in Mta
wa Fa 2da ipso die Fti S. Limonis et
Judae aplor nempe die 28va Mensis
8bris Ao 1776to oblatuatae tum Macm
coram actis Crenz Plocen die 26 Mensis
Julij 1777 Ao con ips facto ad Judm pcens
Pte ab altera Citto pro Co Quatenus ipse
eunq Lsum Michaelem Dzigda Subditt
memoratt Donatione manuali oblatuatt
ex Condictatt Pretio disvenditum et do
natum statim pt Resignationem
ex bonis ogonowo retro ad Ba Nieda
rzyno aufugum et non reversum p
ipsq Conservatt et ad tot Requisi
tiones non restitututt imo in Bonis
ips nuptum cum Conte ac ejus ppri
etate extradat Carentiam Laborum
a tempore effugij in maone expressi
scilicet ultimar Dier Februarij Anni
ciusq 1776ti Compenset Rne non extra
ditionis poenas mente Legis in se assumat
Citatur ad videnq et audienq ips p sen
tentiam Judicij pcen ad pmissa Stringi
Caetera p Causae huius et Negotij Orglis
exigentia con ips Statui decerni et sen
tentiam pcen alias Cione eaq pmissa fu
ius

suis in se obloquen Indiem hodiernam
Recte Caden et devenien Ptibus ipso
utrisq et Quae G Antonio Chmielewski
Camerario Trni Zawskrzen Actt p Gm
Hiacinthum Przedpetsky Mco Jose
pho Ubysz Praefecto Exercitus Rm
Citt pltr Coram Judicio pren Com
paren et secum Judltr Controver
ten Quar Ptium Controversijs in
Judm Suum Indultis exaudit Judm
de Consensu Ptium utrarq Causam
Judicio Judm Plurez 24 pris v proximis abhinc
pren p Sequen ~~Cadentia~~ ex alternata
in Plonsko celebrand cadentia reiecit Judicand Reiectq
pren Conservand Trnum Ptibus me
morat utrisq in pallegatis Judici
is suis sine Quavis adcione Comparend
parat pemptorium In Continenti
MRGP Paulus Borzewicz de Borze
wo auth et jurat palam Rvit
Quia ipso Citt Litt Sigitt p Judi
cijs pren servien edit Con pfat
Citt ad Ba Niedarzyn Die 1ma 8bris
Ao pxe elabso 1779no detulit expor
tavit posuit Reliquit et depositione
notificavit de quo Ejusd Mlis Relao

Dilao

Dilatio Inquisitionis inter GG Cywinskie Chyczewskie ac alios

In Causa et Actione Judiciaria infrascriptorum inter Gros Paulum Cywinsky et Brigittam de Czachorowskie primi olim G Alberti Chyczewsky secundi ad praesens voti Inviciem Conjuges Thomam et Evam Chyczewskie Josephum et Cunegundim Cywinskie ~~[illegible]~~ actis ab una et Gm Franciscum Goszczynsky Dnum tum Nlem Dorotheam Mączewska virginem adultam Matrem familias nec non Lsem Andream Subditum et Quiq aspa ab utrinq indigenae cum eaq de Lege requisita Inhaerenq Maonibus ac protestaonibus tum offensae vulnerae obductioni coram actis actis Rmi facti et faciendi ad Judm praesens Ple ab altera Citt Jdq Ex Eo Quia ipsi ausi sunt temereq praesumpserunt et imprimis ipsi G Goszczynsky Dnus in una Villa secum actis Cohabitanq aliquoties non solum Horto phorium verum etiam et Domum actis propriam etiam nonnullis temporibus armata manu invadere actis Maritum in duellum lege publica vetitum provocare Concutere utrisq longibus vulnera in obductione offensa specificata infligere invitam

vitam actt Mariti diffidare honorem
tam palam qm publice coram varijs
Prmis actt Parentum et eor pupillor
Carpere Contemptuare Indeducibilia
obicere se actt maritum ubiq reperi
bilem etiam in Locis distinctis incliferen
te Opprimere famulos suor actt nulla
ex Rne Concutere a Servitijs avocare
arbores in Divisorio actt detruncare
nonnullas p Commodo ~~ipso~~ suo convertere
nonnullas circa Truncos relinquere
Sepimenta circa Hortos Colligere
et Comburere volatilia domestica
actt ppria appropriare Damna plu
rima in Frumentis et Pratis In
ventarijs ~~ipsis~~ suis inferre pascua libera
uti in Coniunctis Agris et Locis cum
Sortibus suor actt denegare In Syl
va arbor p Commodo actt exundere
actt non admittere prata in quibus
Fenum Colligi Poterat Inventarijs ~~ipsis~~ suis
conculcare ips vero L Andreas lib
non solum actt pupillos ubiq reperibi
les Concutere pedibus ac Genibus Con
culcare eosq dishonorare etiam actt
Parentes laedere Contemptuare, ver

etiam

etiam ~~Actt Parentes~~ de Nocte pecora ex fu
nibus p ipsos abscisio dimittere aliasq injurias
p multas in oppressionem actt p agere ipsa
denique Nlis Mączewska suor actt bonam
famam denigrare laedere volatilia
Domestica actt ppria appropriare et non
nulla mutilare nonnulla appropriare et
p usu sui Convertere ad extremum ipsos G Goszczyn
skij Dnus qmvis multoties p administrandae
Justitia de Inservien ipsos requisitus ~~fuerat~~
fuerat et p cipere de Landrea Nullam
Justitiam administrare quin eidem omne
Concedere p idq metas Legum transgre
di quamobrem Citantur ad videndum et audiendum
Inquisitionem in probationem p missorum p ien
In Judicio edicendum Censeri Poenas prlas et
Crumenales tam sup ipsos Dno qm Nli Mą
czewska famula irrogari damna illata
Compensandum Censeri Taxam vulnerum Con
stitui Statuitionem Landreae p Lumenq de ipso
poenis coercivis (quin p ien Cione apud ipsos arestatur)
decerni et actt ad pristinum honoris Gradum
restitui caetera p Causae p ien exigentia con
ipsos Statui alias Cione eadem p missa fusius
in eo bloquen in diem hodiernam recte laden
et devenien Ptibus ipsos utrisq et Quidem GG
Paulo Cywinsky et Brigitta de Czachorowskie
in diem Conjugibus Parentibus Josepho et Cune
gundi Filio et Filia Cywinskie actt p Eundem G
Paulum Cywinsky suo Contis Filij ac Filiae suor nne
pltr GG Thoma et Eva virgine Innupta Chyczewskie

actt

actt p Eunq Gmp Franciscum Goszczynsky Dnum
et Nli Dorothea de Mączewska Famula
Citt p Gm Hiacinthum Przedpetzky Co-
ram Judicio pcen Comparen et Secum Judi-
cialiter Controverten Quar Ptium Con-
troversijs in Judm Suum Inductis exau-
ditt Judm exauditt Ptium Controversijs Cio-
nem suam ad Judm edit decidendam ad
affectaonem Ptium, dedit et Concessit praesentem Dat et Concedit Dilaonem In-
quisitionis tam in Probaonem qm enim
daonem in Sequen Cadentia, Judicio Trium Plurium ex alterna-
ta in Ptonsko celebrand p Ptes ad Con-
tenta Protestaonum et Trm Ptis actt
eduend Conservand Trnum Ptibus memo-
ratt utrisq in pallegatt Judicijs suis
sine quavis adcione Comparend paratum
peremptorium. In Continenti MRGr
Paulus Borzewicz de Borzewo Emeth
auth et Juratt palam Rvit quia
ips Citt Litt Sigitt p Judicij pcen
Serviend edit Con pfatt Citt ad
Ba Chyczewo Sortemq Citt ibid Litt
Fa 2da in vigilia Fti S. Mathaei Apli
et Evangelistae pxa ao pxe elabso
1779no detulit exportavit posuit
Reliquit et depositione Notificavit de
qua pcen Jd Mlis fecit Relationem

Continuat aliud Sexternum
Decrum Condnis

Decretum Condescensionis inter Magnificos Irzaska et Glinskie

In Termino hodierno ex Remissione authentica Petricoviensi Generalis Tribunalis Regni Cujus Tenor sequitur Talis Actum Petricoviae in Judicijs Ordinarijs Generalibus Tribunalis Rni Feria Tertia ipso Die Festi Commemorationis Fidelium defunctorum proxima videlicet die Secunda Mensis Novembris Anno Domini 1779no Jnr Gnosum Petrum Irzaska Burgrabium Cren Cernen Bonorum Gumowo Kmieczych Kamiennego Ptaszkow et Sortium Junosze Vocitatorum Haeredem actt Pltr Mag Evam de Woody ott M Alberti Glinsky Tribuni Minoris Ploen Relictt Viduam Consortem tum Joannem Michaëlem Mariannam et Theresiam Glinskie

Glinskie pfati olo Mfici Alberti
Glinsky Tribuni Ploczen Filios et Fi
lias cum olo Mca Marianna Smosse
wska pcreato Cito p G Ioannem
Glinsky suo et alior nne pntr Judm
ordinarium Generale Tribunalis Kni
Petricovien suspenso toto Negotio
ac Processu causam praesen cum
toto ejus effectu ac Ptibus ipsis ad
Judm Trre Ploczen in Anno DEO
Dante venturo 1780 ante Fm Sanctae
agnethis pximosq et primos in Plonsk
celebrand Trnos Remittit Judicand
Quod Judm Causam pcen rpta
Bo Gumowo Kamienne Kmiecie Pta
szky et Junosse Cognitis Quibus
vis intervenien et Dubijs Reso
lutq Quibusvis Singulis Circumstan
tijs ad praescrum Legis exigentiamq
Justitiae tum Contenta Trnor
edito et edend nihil intacto et ir
resoluto Relinquend pcisa quavis
appellatione non obstantibus Quibusvis
Maonibus et Trnis etiam de vi Legis
Sapientia exquirend justa oportunitatem Negotij

obloquentiamq

obloquentiamq Documentorum Pote
state Tribunalitia Decidet disjudi
cabit et Moderabitur Partesq in
omnibus Circumstantijs Finali
ter assopiet et negotium deomni
Concludet Cuius Decisioni partes
utreq parere et Acquiescere Judi
catumq pati sub Poena Bannis
sup parte Contraveniens toties quo
ties opus fuerit publicandae usq
ad finalem disjudicationem Causae
Praesens debebunt et tenebuntur
Quo Remissionis Termino partes
utreq si voluerint quos negotium
poposcerit adcitent adictati Com
pareant Actoratusq reciprocos
si illis placuerit Forment et ju
dicatum sub suprascripto Rigore
patiantur decreti Praesens Vigore
Karsnicki V. T. S. Manu propria Fran
ciscus Kozicki Camerarius Terris
Ciechanoviens ex Pltu Plocens
electus Notarius Manu propria
Lectum per Kisewski Locus Sigilli
Petricoviens generalis Tribunalis Re
gni in Diem hodiernam recte cadens

et deveniens

et deveniens partibus ipsis utrisq et
quiq Gso Petro Trzaska Burgra
bio Crens Cemens Br Gumowo Pta
szki Kamienne Kniecie et Janusze
seu potius Sortium ibiq Citt Haere
de Actt pntr Mcis Evam de Woody
ob Mci alberti Glinski Tribuni
Plocens relicta Conte Vidua Joan
ne et Michaele Marianna et Theres
sia Virginibus immptis Glinskie
Tribunidis Plocens Citt et Actt per
Cunq Mcum Michaelem Glinski
Fratrem natu majorem suo et
suprascror citt et Actt nne pntr
Judicium persistens Partibus in hac
Comparitione et Termino Judicior
Suor hic in Raciaz ex alternata
sese agitans eisq Partibus Compa
rens mr se experiri mandavit man
datq Prens in experimento Judicium
Prens Trre Plocens Decrevit Prensq
decernit Quatenus Mci Glinscy
ante omnia Comportent Complana
tionem Anni 1720 mr ob Gsos
Mathaeum et Ludovicum Gumowskie
et Glinskie Confectae pro cuius compor

tatione

tatione Trno Gsi Trzaska conveni
unt idq in instanti Judicium Cen
suit censetq Prenq comportarunt
iiq Gsi Glinscy Complanationem
inr Gsos Mathaeum Parentem et
Ludovicum Filium Gumowskie
ab una et G. Antonium Glinski
suo et Gsi Henrici Glinski Fra
tris sui Germani Nomine Petri
covie die Trigesima prima Janu
arij anno 1720 Manibus Porq
et Gsor Gumowskich et Gsi Anto
nij Glinski pprijs ac Amicor sub
scriptam post quam Comportationem
subsecutam Liberis in puncto injun
ctae huiusce Comportationis Mus
Glinskie pnunciatis ulterius par
tibus Causam prosequi jussit jubetq
Prenq in prosecutione Controversijs
Partium plixe inter se factis exau
ditis documentis Partium Sum
marijs conscriptis suo in judicio
repositis consideratis tum Inquisi
tione ex parte Gsor Mathaei Parentis

et Ludovici

et Ludovici Filii Gumowskich con
Gsos Henricum et Antonium Glin
skie Filios ob Jacobi in Fundo Br
Gumowo in Trno Condnis ex mente
Decreti Tribunalitij Rni Petricovien
Feria Quinta post Dominicam in
vocavit Anno 1719no lati Feria
Quinta post Dominicam Miseri
cordiae anno Eoq agitatae per Ju
dicium Officij Crenz Zakrocimen
expeditae, circa Decretum Judicii Offi
cij Crenz Ciechanovien Anni Mil
lesimi Septingentesimi Quadrage
simi Quarti ex vi remissionis Cau
sae a Judicio Tribunalitio Rni Pe
tricovien Latae reserata Lecta nunc
per Partem Citae suae in judicio sub
Sigillo Judicij Officij Crenz Ciecha
novien reposita per suumq Ju
dicium similiter reserata Lecta
et ex omni Circumstantia Trati
nata resolvenq remissionem per
Decretum Judicij Tribunalitij Rni Petri
coviensis

coviensis Feria Tertia ipso Die Festi
Commemorationis Fidelium defun
ctorum videlicet die Secunda Mensis
Novembris Anno pxe Elapso
1779no inter partes nunc secum
agens emanatum suum ad Judicium
factam ac Terminum ex Parte Mcor
Glinskich cons Gsum Trzaska vi
ejusq Decreti Tribunalitij suum
ad Judicium edictt decidens quando
Quidq ex documentis Partium suo
in Judicio repositis comperitur Gsum
Mathaeum Gumowski ob Gregorij
Filium in Gumowo Kamienne et
Kimice Haeredem Summam Sex
Millium Florenor Polt super
bonis suis omnibus. per illustri
Reverendissimo Joanni Krajewski
Canco Plocens Decano Pultovi
ensi coram actis Crens Plocens Sab
batho post Dominicam Judica
Quadrlem Anno Millesimo Sexcen
tesimo Quadragesimo octavo simplici

Debito inscripsisse Quam Summam
Perillrem Rndissimum Joannem
Kraiewski Canonicum Cadrlem Plo
cen. ob Laurentij Filium ejusq
superius specificati ob Perillris
Rndissimi Kraiewski Filiastrum
et Successorem suo et Gsi Samuelis
Kraiewski Fratris sui Germani
nne in personam Gsi Joannis
Strzeszewski ob Dominici Filij
coram ejusq Actis Cren. Plocen.
Feria Quinta post Dominicam Ju
bilate anno ~~[illegible]~~ 1694 Cessisse
Eoq Anno huncce Gsam Joannem
Strzeszewski Gsis Stephano Vladi
slao et Matheo Gumowskim sa
prascripti ob Gsi Mathei Gumow
ski inscriben. Filijs intuitu Solutio
nis Ptactae Summae Sex Milli
um Florenor. Poll. sibi cessae
processum ad Judicium Officij Cren.
Plocen. instituisse ibidemq post
obtentu super Pfatis Gsis Gumowskie

condemnationem

Condemnationem Decretum Dilatio
nis munimentor ad affectationem Gsor
Gumowskich citt sub actu Feriae Secun
dae pridie Festi Exaltationis Sanctae Cru
cis hocce Anno ~~16~~ 1694to post
Quod Decretum Dilaonis infirmita
tis Gso Vladislao Gumowski Citt Con
cessae deinde ex motione ab Eoq Decro
Dilationis infirmitatis Petricoviae
in Judicijs Tribunalitijs Rmi Sabbo
post Fm Sancti Martini Pontifi
cis anno eoq inr Pfatum Gsum
Strzeszewski et Gsose Wysthow
skie Br Gumowa Possessores De
cretum Prorogationis ad regestrum
omnium cadenciar quae conservatio
nes habuerant ob spem futurae
Concordiae ineundae intuitu eiusq Sum
mae intercessisse ac post in Eisq Ju
dicijs Tribunalitijs Tra Quinta post
Festum Conversionis Sancti Pauli
Apli Anno 1695to inter eosq De
cretum Suspensionis super vero Gsis
Gumowskie originaliter Citt in Lucro
ulterioris Condemnationem Subsecutam esse

hocq Tempore G Egidium Mysthowski
Br. Gumowo Possessorem GG Stepha
num Vladislaum et Mathaeum Gu
mowskie pro Evictione sui ab im
pedimento G. Ioannis Strzeszewski
intuitu recensitae Summae Sex
Millium Florenor. Poll. ad Judm
Tribunalitium Rmi Petricoviense
obloquens idem Relaone Mlis Co
ram Actis Crens Plocens Feria Quinta
post Dominicam Sexagesimae An
no Eoq 1695to Concitasse post
Quod G. Ioannem Strzeszewski
Petricoviae in eisq Judicijs Tribu
nalitijs Rmi Feria Quinta post
Dominicam Oculi Quadrlem An
no Eoq tam sup. Pdictis Gsis Gu
mowskie quam super Gsis Egidio
Mysthowski et Marianna Kuklin
ska Congibus impugnatoribus Br.
Condemnationem obtinuisse vigo
req Ejusq Processus Traditionem
Portium Br. Gumowo Kniecie Ka
mienne et Ptaszki in Summa pre
missa Sex Millium Florenor. Poll.
in Fundo Br. Gumowo Kniecie et Ka

mienne

mienne Sabbo post Fm San
ctorum Vitti et Modesti Martyr
Anno eorq 1695to peractam actis
Crenq Plocenq Fra Quarta post
Festum Visitationis Gloriosissimae
Virginis Mariae hocce Anno obla
tuatam in rem sui Lucrasse
demum eanq Summam cum toto
processu ac traditione Br in Per
sonam Gsi Egidij Mysthowski The
saurarij Nurenq coram Actis Crenq
Plocenq Fra Secunda post Festum
Visitationis Beatissimae ~~Glmae~~ Virginis Mariae
Anno quo Supra Millesimo Sex
centesimo Nonagesimo Quinto
transfundisse Sicq Gso Mysthowski
Possessioni Br Praefatorum insistenq
Gsum Mathaeum Gumowski facta
Maone coram Actis Crenq Ciecha
novienq Feria Quinta ante Festum
sanctae Mariae Magdalenae Anno
Millesimo Sexcentesimo Nonage
simo Sexto suo et Gsi Michaelis
Gumowski Filij sui Nomine conq Gsos

Mysthowskie

intuitu praetensionum ex Possessione
Br ad Eosq habere expressar cum
offerentia exemptionis Eorunq de
Possessione Gsor Mysthowskich Epq
Gsis Mysthowskim Pfata Bona Gu
mowo necdum exempta vi et po
tentia recepisse nam per decretum
Judicior Capturalium Palatinatus
Plocensis ## in Raciąż Feria Secunda
~~ante~~ ~~post~~ pt Festum Sancti Andreae Apli Anno
hocce 1696 post expedit Inquisitio
nes Latt Gsos Mathaeum Parentem et
Michaelem Filium Gumowskie rne
inequitationis et non exolutis Summis ex
Bonis Gumowo Gsis Mysthowskim Congi
bus pvenienq sub ptextu supranomi
natae Maonis coram Artis Crenq Cie
chanovienq facto eorunq Gsor Myst
hoskich de Possessione expulsionis
poenales extitisse eoqq Anno Feria
Quarta ante Fm Sancti Mathaei Apli
in Cro Plocenq G Michaelem Gumow
ski Mathaei Filium extraditionem
sibi Quietationis ac ii de Summa
praetacta Sex Millium Florenor Polt
In Raciąż Fanda ante Fm Sancti Bartholomaei apli
Ao eoq 1696 eosq Gsos Mysthowskie cum ~~[illegible]~~
extensa sup G Gumowski poenalibate in pfata Bona
reinducto esse tum et sequenq Decro judicior Captura
lium Pltus Plocenq

per ob perillustrem Reverendissimum
Kraiewski in rem Cuius inscriptio
In personam obt Gsi Mathei Gu
mowski inscribentis subsecutae ex
~~ex~~ Ejusq Actis requirenq de non re
perta eoq ac sub desolationem Acto
rum p incursionem Sueticam Ma
nifestatum esse tanq in Anno 1699
Fra Quarta ante Fm Sancti An
dreae Apostoli Coram eisq Actis
Crenq Plocenq Pfatum Gsum Egi
dium Mysthowski in Personam
Gsi Hiacinthi Ostaszewski Thesau
rarij Ciechanovienq obt Francisci Filij
Summas primam Mille Florenor
Pott per G Matheum Gumowski
Actis Crenq Ciechanovienq Feria Quar
ta ante Festum Sanctae Margare
thae Virginis et Martyris Anno
1692 in Bonis Gumowo Ptaszki
et Kamienne modo obligatorio sibi
inscriptam alteram ducentor Flore
nor Pott per eunq in rem Gsor

Rykaczewskich

Rykaczewskich Actis ijsq Sabbo
post Fm Sacratissimi Corporis
Christi Domini Anno 1691
Inscriptam ad se deventam Tertiam
Centum Quinquaginta Florenor Poll
per Gsam Feliciannam de Gawło
skie ob Gsi Mathei Gumowski Con
sortem viduam Scripto Manuali
Die Vigesima Sexta Junij Anno
1693 Sibi dato assecuratam Quar
tam Sex Millium Florenor Poll
x sæpe nominatam a Successoribus Kra
ievianis ad Gsum Strzeszewski et
ab Eoq Gso Strzeszewski ad se su
pra expressis Cessionibus deventam
Quintam Mille Florenor Poll in alba
Moneta sine procento per ob Gsum
Vladislaum Gumowski scripto ma
nuali Millesimo Sexcentesimo No
nagesimo Quinto Anno in rem sui
dato assecuratam cum Possessione
obligatoria et Traditoria ac cum toto
processu jureq suo transfundisse

huncaq

huncieq Gsum Hiacinthum Ostasiew
ski Coram Actis Crenz Ciechanovien
Fra Secunda ante Frn Sanctae Mariae
Magdalenae Anno 1702 tam Sum
mas recensitas omnes sibi transfu
sas, in Personam Gsi Jacobi Glinski
ott Andreae Filij, Pcomisisse quam
Sortes Br Gumowo Krmiecie Kamien
ne Ptaszki et Janusze per Gsum
Michaelem Gumowski Mathaei Fi
lium Mco Stanislao Zielinski
Authenz donatas et per eundem M.
Zielinski sibi resignatas donasse
Gsum Quoque Felicianum Gumowski
Mathaei Filium in Curia Regia
Macovien Fra Secunda in Vigilia
Festi Sancti Mathaei Apli Anno
1712 Maonem conz G Komorski
Vicesregentem Plocen Ratione Actor
Crenz Plocen in Quibus Quietatio
per ott Perillrem Rndissimum Kra
iewski de Summa Sex Millium Flo
renor Pott in rem ott Gsi Mathaei

Gumowski inscribens ac si subsecuta re
peritur nolle Presentationis nec requi
sitionis ejusq Quietationis ad acta velle
susceptionis intulisse antequam illa
tam inr Gros Mathaeum Parentem
et Ludovicum Filium Gumowskie ac
alios ab una et Gsum Jacobum
Glinski Parte ab altera Lublini in
judicijs Tribunalitijs Regni Feria
Tertia post Festum Sancti Petri in
Vinculis anno eoq 1717 Decre
tum subsecutum esse Quo Decretto
ex Intervenientia Donaonis per G
Mathaeum Gumowski, olt Mathaei
Filium in Personam olt Gsi Micha
elis Gumowski Filii sui super
Bona Gumowo Kamienne tantum
coram Actis Crenz Radomienz sub
secutae ex vi eiusq itiq Donationum
per Pfatt Gsum Michaelem Gumow
ski in rem Mci Stanislai Zielinski
per Eunq vero Mcum Zielinski in Per
sonam Gsi

sonam Gsi Hiacinthi Ostaszewski
ac post per G Ostaszewski in per
sonam Gsi Jacobi Glinski sup
Sortes Bonor Gumowo Kmiecie Ka
mienne et Ptaszki ac Janusze inter
cessar approbatis Ejus Donationibus
Quo ad Bona Gumowo tantum tamen
pro deductione utrum Bona Gumo
wo una villa tantum vel distinctae
Villae Gumowo Kmiecie Gumowo
Kamienne, Gumowo Ptaszki, et
Gumowo Janusze, inter se sint Con
descensio ad fundum officior Crenz
Rosanenz et Plocenz est assignata
officijsq Condnis ~~Rosanensibus et~~
~~Plocenz~~ praecommissum quod si distin
ctae Villae Br Gumowo apparuerint
extunc Sortes ultra Donationem Ra
domienz in alijs subsequenz dona
tionibus expressas Gro Matheo Gu
mowski adjudicandi salvis tamen Jur
bus Gsi Glinski et processu per ipsum

et Jurisdatores ejus sup eoq Gso Gu
mowski ac alijs Concitatis obtento et
perducto in eoq Condnis Trno de
portandis in Actoratu vero Gsi
Glinski Inquisitiones educi Epcom
missae et ex Ejsq disjudicatio pro
Justo et ~~Aequo~~ Aequo injuncta postqe Gsum
Ludovicum Gumowski Mathei Filij
olt Mathei Filium iter coram
Actis Crenq Macovienq Feria Se
cunda ante Fm Nattis Beatissi
mae Virginis Mariae Anno 1717
de desolatione Actor Crenq Plocenq in
Quibus Quietatio de Summa Sex
Millium per olt Perillrem Re
verendissimum Kraiewski in per
sonam ol Gsi Mathei Gumowski
cui sui subsecuta ac si sit Ma
nifestatum esse et ex parte Ejusq
Gsi Ludovici Gumowski Ac Mathei
Parentis ejus super Gso Jacobo Glin
ski ratione non Conductionis officialis

pro Termino

pro Termino Condnis per Decretum
Tribunalitium assignatt super vero
admodum Reverendo Joanne et Gsis
Stanislao et Stephano Kraiewskie
rne comportationis Testamenti ul
timae Voluntatis ott Perillris reveren
dissimi Joannis Kraiewski Cano
nici Ploien Decani Pultovien
Lublini in Judicijs Tribunalitijs
Sabbo post Fm Sancti Andreae
Apli Anno Millesimo Septingen
tesimo decimo Septimo Condemna
tionem obtentam esse tumq Petrico
viae in judicijs Tribunalitijs Regni
1719 Inter Gsos Gumowskie ab una
et Glinskie ab altera parte in ordi
ne executionis anterioris Decreti
Tribunalitij Lublinen superius
specificati pro Cognitione utrum
una villa Gumowo an plures
adjudicationeq quod si plures Villae
sint Sortium ~~generosos~~ Gsis Gumowskim

salvis tamen Juribus Gsi Glinski
per Officium Condle Liquidandis
in eisq Bonis se se ~~extendentibus~~
extendendis aut deportanq Con
descensionem assignatam esse et
vi eiusq Decri in Fundo Br
Gumowo Feria Quinta post
Dominicam Misericordiae Anno
eoq inter easq partes Decre
tum condescensoriale quo siquiq di
stincta Bona Gumowo Kmiecie
Kamienne et Ptaszki Quaevis villa
inter se deducta ideo sortes Br
Gumowo Kmiecie et Gumowo Pta
szki sub-donationem per G Ma
thaeum Gumowski in personam
Generosi Michaelis Gumowski Filij
sui coram Actis Crerq Radomien
Fra Sexta post Festum Sanctor
Vitti et Modesti Martyr Anno
1695to sup Bona Gumowo Kamien
ne recognitam non posse cadere
agnitae

agnitæ Quinimo eæq Sortes Gumo
wo Ptaszki et Kmiecie Gso Mathæo
Gumowski adjudicatæ et pro exem
ptibilibus declaratæ tum quoq
& Ptensiones Fundi inter easæ
Partes disjudicatas esse Summamq
Mille Tynphonum Gsis Glin
skim ott Jacobi Filijs a Gene
rosis Gumowskie adjudicatam
esse intuitu vero summæ Sex Mil
lium Florenor Pott per Gsos
Gumowskie in Trno eoq ac si per
inscribenq jam exolutæ sit illatæ
siquidem in vita ott perillustris
Reverendissimi Kraiewski in rem
cuius inscriptio de eaq Summa
nulla Litis contestatio interces
sit Succores vero ejus pro Com
portatione Testamenti Ejusæ
Concitati in Judicio Tribunalitio
Condemnare se permiserunt ideo
hanc Cathegoriam ex Trno præassertæ

Condmo

Condnis ad Judm Tribunalitium
remissam esse cuius decreti obla
tam in Cro Zalrocimen Fra
Tertia post Dnicam Cantate
anno eoq 1619no Subsecutam
esse a quo Gsos Glinskie in
Puncto exemptionis et causae
Juris cum Gsis Gumowskie
disjudicatae ad Judicia Tribuna
litia appellasse post Quod Gsos
Mathaeum Parentem et Ludovi
cum Filium Gumowskie abuna ac Genero
sum antonium Glinski suo et Gsi
Henrici Glinski Fratris sui nomine
supraexaratam complanationem
Petricoviae die Trigesima prima
Januarij Anno 1620 inter se inicisse
Qua complanatione de Omnibus
Ptensionibus ex Possessione Bonor
Gumowa emicanq et toto proces
su exceptis Summis in eisq Bonis
Quae patuerint per Gsos Glinskie non
praetensis

pretensis sed pro evictoribus suis
reservatis mutuo se se quietasse et
authem Quietationem recognosce
re spopondisse et Possessionem
Br. Gsis Gumowskim dimisisse
hancq complanationem feria Quin
ta post Dominicam Septuagesimae
Anno Eoq in Castro Petricovien robo
rasse viq eiusq Complanationis
Gl Henricum et Antonium Glinskie
oto Iacobi Filios ab una et Mathae
um parentem ac Ludovicum Fi
lium Gumowskie parte ab altera
coram Actis Prenz Ciechanovien Fra
Secunda in Crno Festi Sancti
Egidij Abbatis Anno 1720 sal
va Actione cum alijs in proces
sum Causae intranz reservata de
omnibus pretensionibus ac toto pro
cessu authe mutuam Quietatio
nem rvisse deinde Gsos Albertum
et Ignatium Glinskie oto Henrici
Filios oto vero Iacobi nepotes Gsis

Stanislao olt Samuelis Filio olt vero
Illris Rndissimi Joannis Kraiew
ski Canci Plocen Filiastro tum
Bernardo Hiacintho et Annae Kra
iewskim pro Solutione Summae Sex
Millium Florenor Polt per Olt Illu:
strem Reverendissimum Cancum
in Personam olt Gsi Joannis Strze
szewski cessae inhaerenc Decro Con:
dli Anni Millesimi Septingente
simi Decimi Noni recedendoq
a Remissione ad Judicia Triblia
facta ad Judm Trre Zawskrzen
et ex vi evictionis Processum in
stituisse et eo in processu Decre
tum in Mława Fra Secunda
post Dominicam Reminiscere Qua
dragesimalem Anno 1742do Di
lationis Munimentor ad Affecta
tionem Gsor Kraiewskich concessa
subsecutum esse eodemque anno
Fra Secunda post Octavas Festi

Sacratissimi

Sacratissimi Corporis Christi Domi
ni in ejsq Judicijs Trribus in Mła
wa intereasq partes Decretum Dila
tionis Maioris Gso Stanislao Kraiewski
concessae subsequenterq Anno Eoq Ibiq
Fra Secunda post Festum Sanctor Simo
nis et Judae Aplor inter easq partes
ac alios consuccores Kraievianos ~~iter~~
~~conce~~ Concitatos ad affectationem
concitatorum consuccessor Kraievia
nor iter Concessae Dilationis Munimen
tor Decrum post Quod subsecuta
ad hanc causam ex Parte Succor
Kraiewscianor Conq GG Albertum Gu
mowski Bogurayski Wzdanowskie
et Kocięcki Br Gumowa Possesso
res ad Affectationem eorq Possessor
denuo decretum Dilationis Muni
mentor Anno 1743 Fra Secunda
post Dominicam Reminiscere hocce
in Judicio Trri Zawskrzenq emanatu
esse ac eoq Anno Fra Secunda post
Octavas Festi Sacratissimi Corporis Chri
sti Domini ibiq Gsos Albertum Gu
mowski Bogurayskie et Wzdanowskie

condemnare se permisisse ex vi cuius conde
mnationis Acta executoriali in Bonis Gu
mowo Ptaszki Sabbo in Vigilia Festi San
cti Michaelis Archangeli Anno eoq ex
pedito Actis Crenz Plocenz Fra Secunda
in Crno Festi Sancti Michaelis Archan
geli hocce Anno oblatuato Causam hanc
ad Judicia Tribunalitia Rni Petrico
vien remissam esse et ex hoc remissio
nis Trno ac Relaone edito hocce in nego
tio Citaonum ex parte Gsor Glinskich
conz Gsos Kraiewskie Gumowski Zda
nowskie Bogurayskie coram Ejsq Actis
Crenz Plocenz sub actu Oblatae praelactae
executionis recognita Decretum Petri
coviae in Judicijs Tribunalitijs Rni
~~Petri~~ Feria Tertia ante Festum San
ctor Simonis et Judae Apostolor An
no eoq inr hasce Partes hocq in ne
gotio Remissionis Causae Ejusq ad Ju
dicium Officij Crenz Ciechanovienz
pro finali decisione vigore Cuius
in eoq Judicio Officii Crenz Ciecha
novienz primo Decretum in junctae
Comportaonis Testamenti ultimae
Voluntatis otto Prlis Rndissimi Jo
annis Kraiewski Canonici Plocensis
Decani Pultovienz per Succores ejus pro

Sequenti

Sequen Cadentia Subsequendæ Fa
secunda pt Dnicam Misericordiæ An
nô 1744 ac post in Sequen Cadentia
Fra Secunda ipso Die Fti Sanctæ
Margarethæ Virginis et Martyris
Aô eoq inter easq Ptes nempe
GG Glinskie Gumowsky Boguray
skie Zdanowskie Krajewskie itiq
Decrum subsecutæ esse quo Decretæ
post adimpletam Comportaonem p
Succores Krajewscyanos Testamen
ti ultimæ voluntatis olt Prlis
Rndmi Joannis Krajewsky Canci
Ploen Decani Pultovien in Anno
1666 Subsecuti ex Actis Consistorij
Pultovien exempti ac pt Repositionem
et Lectionem Inquisitionis ex Pte
olt G Mathei Gumowsky circa De
cretum Condle Anni 1719ni eductæ
Succores Krajewscyanos ab onere
Summæ Ttes Repetitæ Sex
Millium Florenor Polt elibe
ratos et onus Summæ Ejusdem
ad Bona Gumowo eorumq Hære
des et Possessores Regulatum esse

canq

Eandeq Summam cum Provisionibus
Capitalem Summam non excedenz
per Gnosos Gumowskie Bogurayskie
et Zdanowsky ad exolvendum Gsis
Glinskim adjudicatam esse pl qd
Decretum GG Glinskie super eius
Gnosis Gumowskie Bogurayski et
Zdanowsky Rne non Solutionis eiusq
Summae Sex Millium Florenz Polt
cum Provisione ac Contraventionis
Decro in Trno p Jdz Decretum pfixo
Coram Actis Crenz Ciechanovienz Fra
zda in vigilia Fti Nattis Beatissi
mae Virginis Mariae Ao eodem
circa Maonem facta Condemaonem
et vi eiusdz Condemnationis Tradi
tionem Sortium in Rem suam in
Bonis Gumowo Sabbatho ante
Fm Sanctae Hedvigis Viduae Ele
ctae Dei Ao 1745to per Officium
Burgrabiale Ploenz peracta Fa
Secunda pt Ftum Sancti Francisci

Confessoris

Francisci Confessoris in Positione Actorum
Trium Mlaven. oblatuatam obtinuisse
post quam subsecutam ad Terminum Gsor.
Bogurayski et Wdanowski ac alior. de
gravamine con. Decretum ultimarium
Cren. Ciechanovien. institututum in Judi
cijs Tribunalitijs Rni Petricovien. Fra
Secunda Ipso Die Festi Sancti Lucae
Evangelistae Anno Eoq. Jniunctae repo
sitionis inquisitionis et in Casu reni
tentiae extraditionis ejusq. per officium
Cren. Ciechanovien. adcitationis Ejusq.
officij Decretum deinde Eoq. Anno Sab
bat.ho post Festum Sanctor. Simonis
et Judae Apostolor. in Ejsq. Judicijs
Tribunalitijs Rni Petricovien. ex Par
te Gsor. Glinskich et Kraiewskich sup
Gsis Gumowskie Bogurayski et Wda
nowski in Approbatione Decreti Ca
stren. Ciechanovien. Condemnationem
obtentam officioso Acta in Bonis Gu
mowo Haszki Feria Tertia intra Octa
vas Festi Sacratissimi Corporis Chri
sti Domini Anno 1746to expedito
Actis Tribus Zawskien. in Mlawa
Feria Secunda post Octavas ejusq.
Festi Anno Eoq. oblatuato executam
tum et alteram Condemnationem ex
parte eorunq. super ejsq. hocce in negotio

in eisq Judicijs Tribunalitijs Rni Petri
covien Feria Quinta post Festum
omnium Sanctor anno quo supra 1746to
subsecutam esse et ab eoq Anno ad mo
dernum processum per G Trzaska Bur
grabium Cren Cernen post quaesitum
Jus haereditatis saepe dictar Sorti
um Bonor Gumowa a Gsis Zda
nowskie Mcis Glinskim Modernis
Comparen institutum negotium hocce
in praemisso ultimario processu in Ju
dicio Tribunalitio Rni Petricovien
obtento stetisse et licet G Trza
ska Burgrabius Castren Cernen
Tutando se Manifestationibus su
perius specificatis prima quinq cenni Mil
lesimi Sexcentesimi Nonagesimi
Sexti coram Actis Cren Plocen
per G Michaelem Altera Anni
1717mi Coram Actis Curiae Regiae
Macovien per G Ludovicum Gu
mowskie G Mathaei Gumowski Fi
lios olim vero Gsi Mathaei Gumow
skie Nepotes illatis ac si subse
cutam Quietationem de Summa saepe
Dicta Sex Millium Florenor Poll
Quondam Gregorij Filij in personam

in Personam ob Gsi Mathiei Gu
mowski inscribenr Quondam Grego
rij Filij per ob Perillrem Rndissimum
Joannem Kraiewski in rem cuius
inscriptio Quasi recognitam ob
desolationem Actor in Ejsq non re
pertam obicienr et Decro Condli An
ni Millesimi Septingentesimi De
cimi noni Summam hancce Dubie
tati cuidam porrigente denique
Complanatione et Quietatione anni
Millesimi Septingentesimi Vige
simi relevationem Decreti Crenr
Ciechanovienr Anni 1744 ~~Quadrage~~
~~simi Qua~~ vi Decreti Tribunalitij
lati Concludit et ab onere ejusq
Summae Sex Millium Florenor
Pott se et Sortes Bonor Gumowa
per se Quaesitas eliberandi expo
scit tamen Consideratis hac in Cau
sa diuturnis supraspecificatis pro
cessibus imprimis ex parte Gsi Joan
nis Strzeszewski a Succoribus Kra
iewscyanis primitivi Super hancce Sum
mam Iurisdictionarij Quaesitoris ad ulti
mum juris Gradum super haeredibus

et possessoribus

et Possessoribus Sortium Br. Gumowa perducto tum et per G. Mysthoski cum GG Gumowskie habito Decretisq tam Capturalibus inter Gsos Mysthowski et Gumowskie quam Tribunalitijs Lublinen et Petricovien inr G. Jacobum Glinski et GG Gumowskie subsecutis summam hancce Gso Glinski Legitimantibus identica autem expressione Complanationis Anni 1720 Intuitu Summar licet per GG Glinskie ex Bonis Gumowo non pretensar tamen pro evictoribus suis reservatar tum et Quietatione Anni Ejusq Salvam actionem cum alijs in processum intrantibus praecurrodienti Dein processu ex Parte Gsor Glinskich cum GG Kraiewskie ac alijs evictoribus suis et adtractione ad eunq processum per GG Kraiewskie Gsor Gumowskich Boguraysklego et W. Danowskiego Sortium Br. Gumowa Haeredum et Possessor ac eo ex processu ultimario Decreto Crem Ciechanoviensi vigore Decreti Tribunalitij Lato post

comportationem

Comportationem Testamenti per GG Kraiew
skie ex Trutina ante Latioris processus
ac Lectione Inquisitionis Successores Kra
iewianos ab onere ejusq Summae elibe
ranti et onus hocce ad Sortes Br. Gu
mowa applicanti denique Inquisitione
praenominata etiam nunc suo in Judi
cio reposita et Lecta exolutionem ejusq
Summae Sex Millium Florenor. Non evin
centi ad extremum ultimario processu
post Decretum Crenz Ciechanovien. in appro
batione ejusdem ex Parte Gror. Glinskich
super Gris Gumowskie Boguraysli et
Zdanowski in Annis 1745to et 1746to
In Judicio Tribunalitio Rmi Petricovien.
obtento per eosq Gros Gumowskie Bo
gurayski et Zdanowski Annis plus
Triginta sufferne neglecto eoq toto negotio
usq ad Quaesitum Jus haereditatis Sorti
um Br. Gumowa per G Trzaska ob
dormito praemissis itaq omnibus inter
venientijs animadversis eundem G
Petrum Trzaska ex vi Quaesiti Juris
Haereditarij super ~~Sort~~ Sortes Br. Gu
mowo Kniece Kamienne et Ptaszki ab
onere summae altedictae Sex Millium Florenor.

Pott

Poll eliberare non posse Judicium Sen
tentiat Quimmo approbato ultimario
Decreto Crenz Ciechanovienz Anni 1744ti
Standum eidem adinverit Sortibusq eo
rundem Br Gumowa in processu ex
Eodem decreto subsecuto ac summaet
provisionibus adjudicatis pro re Gsor
Glinskich offse traditis pro exempti
bilibus declaratis decernit Quatenus
Gsus Petrus Trzaska ex vi Quesiti
Juris sui Hereditarij recensitor Bo
nor in exemptionem Possessionis tra
ditae ad prescriptum Decreti Crenz Cie
chanovienz Anni 1744ti Summam
Sepe dictam Sex Millium Florenor
Poll cum Provisionibus Summam
Capitalem non excedentibus ac cum
Marcis eoq decreto expressis Gsis Glin
skim nunc agentibus in et pro vigilia
Festi Nattis Sancti Joannis Baptistae
in Anno praesenti incidenti Coram Offi
cio et Actis Crenz Plocenz sub Pena
Baonis circa Maonem faciendam in
Casu Contraventionis publicanda sol
vat et realiter enumeret tum quoque
pro Contraventione praeasserto Decreto Crenz

Ciechanoviensi

Piechanoviensi vi decreti Tribunalitij
Lato per Antecessores Juris dator Gso
Trzaska Commissa ac in sublationem
Trinar Condemnaonum unius in Trno
Satisfactorio per Idem Decretum prae
fixo binar post editos de Gravamine
cum id Decretum Trnos in Judicio
Tribunalitio Rni Petricoviensi super
eisdem ex Parte Gsorum Glinskich
in approbatione Decreti obtentarum
superius de Actibus eor exaratar Sol
vat idem Gsus Trzaska Vadium Ca
pitaneale Quintuplex Gsis Glinskim
nunc agentibus pro Termino et sub
rigore supraponitis judicio vero suo
Vadium Capitaneale Simplex in
instanti sub Seorsiva Poena Ba
ritionis ex regestro poenalium pu
blicanq in ordine vero deoccupati
ones eorundem Br post Levatam
Summam Subsequendq tum praeten
sionum Fundi ac excipiendi Calculi
necessariam esse Condescensionem ad
Fundum Bonor Gumowo Ptaszki Kmie
ce et Kamienne Judicii Sui aut Gsorum
Camerariorum Terrestrium Plocensium

Duorum ubi Tres unius ubi duo absen
tia non obstante in et pro Feria Tertia
post octavas Festi Sacratissimi Corpo
ris Christi Domini scilicet pro Die
Sexta Mensis Junij in anno praesen
ti incidenti Conducendorum adinvenit
Quod Judicium vel officium Camera
riale mutuo Partium Sumptu Con
descensurum aut unus Magnifi
cus Judex sive G. Camerarius per
Quamcunque Partem Conducendis Con
descensurus de proventibus Bonor. Stan
te possessione Traditoria Magnifi
cor. Glinskich praevia iniungenda
Comportatione Regestrorum tum de
praetensionibus Fundi reperatione vel
desolatione Bonorum auctis vel de
perditis inseminationibus angarisa
tione et profugatione Subditorum
Inquiret investigabit inquisitiones
Juratorias expediet Calculum A Ma
gnificis Glinskie ex possessione Tra
dita ab actu Officiosae Traditionis
ad Terminum Condescensionis assignatae
de proventibus annualibus pro re Gsi Trzaska

excipiet

excipiet reconventionaliterq provisio
nes a Summa Magnificis Glinskim
adjudicatam per Tractum posse
sionis traditae pro re Mcor Glinskich
liquidabit et ex Summis proventu
alibus ex Calculo emicantibus de
truncabit Bonificationem praeten
sionum Fundi quid Cui et a quo
iuste provenerit praestandam Sen
tentiabit Solutionem Summarum
quae patuerint cui debebitur assi
gnabit dubia Quaevis discutiet Ju
ramenta per quem intererit prae
standa demandabit dimissionem
Bonor pro re Gsi Trzaska post
exolutiones Summar Mcis Glin
skim provenientium iniunget Ter
minos praefiget rigores annectet par
tesq in omnibus et ~~sig~~ singulis in
tervenientijs pro exigentia Legis Ju
stitiae Terminorum ac documentorum
nihil intactum et irresolutum relinquen
do finaliter decidet disiudicabit et
moderabitur cuius vel quorum decisi
oni partes parere judicatum pati et ac
quiescere

quiescere sub pœna bannitionis illo in
Termino Condnis super parte Contrave
niente publicanda debebunt et tenebun
tur Luita pœna Quatuordecem Mar
carum Poll parti per partem Commen
sanda Judicio suo totidem in Instan
ti sub solito rigore per utramque
partem praxi juris solvenda pro
Quo Condescensionis Termino Partes
Quos voluerint et negotium præsens
poposcerit adcitent adcitandi sub
rigore quo Supra Comparere obstrin
guntur Decreti Præsentis vigore Quod
Decretum Gsus Petrus, ~~Trzaskis~~ Trzaska
Burgrabius Crenz Cernenz pro Juridico
non Suscepit Quinimo ab eodem et cum
eodem Mcos Gabrielem Antonium bi
ni mis in Karwosieki Karwosiecki
Judicem Joannem A Gumowo in Krasnie
wy Gumowski Subiudicem Franciscum a
Ciołkowo Ciołkowski Notarium Trres
Plocenz Causæ præsenz Judices ad judicia
Tribunalitia Rni Petricovienz ut iuris et
moris est movit eodemq motioni Locum dif
feri postulavit Mci autem Judices senti
entes se nihil quidquam temere egesse

Quinimo

Quinimo omnem Juris Gradum in toto observasse eandem Motionem uti Decreto Tribunalitio precisam non admiserunt nec locum eidem motioni dederunt idq. previa Maone denon porrecto producto ex parte Mcor Glinskich ~~con~~ Tribunidar Plocensium con Gsum Petrum Trzaska Burgrabium Crern Cernen ad actican dum parti affectanti deverbo ad verbum extraditur

Decretum Condescensionis Inter Gsos Cywienskie Strzegowskie ac alios.

In Causa et Actione Judiciaria Infrascripta Inter Gsos Mariannam de Cywienskie ott Gsi Alexandri Karminski relictam Contem Viduam Paulum et Albertum Cywienskie Fratres Inter se Germanos ejusdem Gsae Kamienska Patrueles et Curatores Assumptos ~~[illegible]~~ ~~[illegible]~~ ~~[illegible]~~ ~~[illegible]~~ ~~[illegible]~~ ~~[illegible]~~ ~~Competenti ad ab una~~ et Gsum Paulum Strzegowski Inhaerenda Maonibus Suis Coram actis authenc Qm factis seu faciend ad Judm Presens pte ab altera Cit ~~[illegible]~~ ex Eo quia ipse nitis cum ott Gsa Hedvigi Cywienska matrimonij Volis Substantiam totalem post Parentes Suae actricis Eand actricem erga ott Gsas prominat Hedvigim Ips Cit Contem et ott Felicianam Virginem adultam Ejusd Gsae Kamienska Ad Sorores Germanas Steriliter de hac Lucae decessas respicien in Bonis Cywiny Krayki

Sit

Sitt in Possessionem Sui apprehendit Edificia penitus
desolavit, et Ruinavit Inventaria ac totam Supelle-
dilem domesticam deperdidit, et tam ex Substan-
tia Parentali quam ex Successiva post Superius
Nominatas Sorores suae Actt Steriliter decessas
nec in minimo quanto actt tribuit Quin Res Va-
rias vestes presertim post Ott Gsam Felicianam
Cywienska relictt p Ipsi receptas etiam non
nullas pretiosas totaliter pro Commodo Sui Convertit
et nescitur Ubinam dispersit Quamobrem Citatur
ad videndum et audiendum attendandumq ipsum ad Com-
portationem Quorumvis Documentor ad Substanti-
am ejusdem Gsae Kamienska Heredittt p ipsum
nullo in fundamento possessam sese Regulan-
tium p Sententiam Judicij psentis Stringi
quibus Comportatis Dimissionem eiusdem Sub-
stantiae cum dando Calculo de Perceptis Pro-
ventibus ab actu Suae Possessionis in actt Pos-
sessionem demandari Bonificationem desolatt
Edificior Deperditar Inseminacionum et In-
ventarior declarari Extraditionem Rerum et
Vestium Fatis Suae Actt Soror derelictt pro
Conscribendo Regestro et per Citt Comprobandum
Seu in Casu non Extraditionis Satisfactionem
p Eisdem Rebus Regestro Specificandum assi-
gnari in ordine pmissor omnium Conde-
scensionem Judicij Sui aut officij Camerarialis
ad Fundum pmissor Bonor Cywiny Krayki desi-
gnandum Censeri Ceteraq Causae psentem Exigen-
tia Conae ipsi Statui et decidi Alias Citaone Eadem
pmissa fusius in se obloquenti in diem hornam
recte Cadente et deveniente partibus ipsis
Utrisq Et quidem Gsis marianna de Cywien-
skie olim Gri alexandri Kamienski relictt Conte
Viduam Paulo et alberto Cywienskie actoribus

per casum

per Eosd. Gsos Kamienska et Paulum Cywienski suis
et Gsi Alberti Cywienski nominibus pltr et G Paulum
Strzegowski Cill pltr ~~Judm decidendo Cionem Partis~~
~~Actoris~~ Coram Judicio psens et Secum Judlts Con-
comparentibus
trovertens quar partium Controversijs in Judicium
Suum inductis exauditis, Judm decidend Cionem
partis act parti Cillae ad psens Judm edill Controver-
sijs partium exauditis quoniam Causa psens Sine
Condescensione decidi nequit proinde necessariam
esse Condm Judicij sui aut Gsor Camerariorum Trrm
Plocens in Fundum Bonor Cywing Krayki Captato
Tempore facta tempestiva avisatione Conducend
adinvenit quod Judm sive offrm Cameraliale
Unius Duorve absentia non obstante mutuo
Partium Sumptu Condescensurum ante omnia
Comportaonem Documentor fatis dll Gsor Sta-
nislaj Cywienski et Mariannae Skwarska Conju-
gum, Parentum Substantiam relictam enu-
cleantium pcia comprobaone Juratoria Jniunget
quibus Comportatis Competentiam actoratus
et Successionis resolvet, discernet, dubia quaevis
discutiet, onera si quae apparuerint liquidabit
et Eadem ad quem Interent regulabit Dimissio-
nem Bonor cui competierit et Eorund Haere-
ditatem adjudicabit de Desolaone seu Repa-
ratione Eord Inquiret Investigabit, Inqui-
sitiones expediet Calculum et Juramenta ubi
necesse erit excipiet, Soluonem Summarum
cui a quo et quantum debebitur decernet
Terminos pfiget Rigores Annectet pretensio-
nes Fundi ex omni Circumstantia Pululantes
Pacificabit et Satisfactionem omnimodam p
quem interent pstand Jniunget Partesq

in omnibus

in omnibus et singulis pretensionibus nihil intactum et irresolutum relinquendo pro exigentia Legis Documentorum ac Terminorum finaliter decidet dijudicabit ac moderabitur Cujus decisioni partes parere et acquiescere sub pœna Banitionis Illo in Termino Condescensionis super pte Contravenien publicanae Debebunt Luita Pœna Quatuordecem marcarum Coll parti pro Ptem Compensandae Judicio suo totidem ab Utraque pte Solvendae pro Quo Condnis Trno Partes quos Voluerit et negotium poposcerit adcitant adcitandi sub Rigore quo supra Comparere tenebunt Decri pseng Vigore In Continenti mlis Rm Gnalis Providus Paulus Borzewicz de Borzewo Cmethonum authus et Juratt plam Rvit quia ipsi Cionem Litt Sigillatt pro Judicijs præsentibus Servientem editt Cong præfatt Citt ad Bona Cuiusq Kraglei Fini Lunae ~~ante~~ in Vigilia Sti Mathei Apli et Evangelistae ad 1719 ~~Juxta Datam in Citaone positt~~ ~~Anno pseng~~ detulit exportavit posuit reliquit et depositione notificavit de quo pseng Idem mlis fecit Relaonem.

Baniti Gsi Baginscy per G. Zochowskie.

Lect

In Causa et actione Judiciaria Infrascra intr Gsos Laurentium et Stanislaum Zochowskie Actt ab Una et Gsos Franciscum et Augustinum Baginskie Inhærendo maonibus authe facta ad Judm pseng Pte ab altera Citt idq pro eo Quia Ipsi licet si optime Sciverint qd Ott Gsa Marianna Pomianowska Suor actt et ipsi Citt mater pt Fata Ott Gsi Josephi Zochowski primeri Sui Mariti Suor actt Parentis Summas Paratt Inventaria varia frumenta ac res mbles

fatis

fatis altius dicti ~~ott~~ Gsi Josephi Zochowski
Actt Parentis Derelictt in Se Actt Jure Naturae
devolutt occupaverit et usui suo applicaverit
et ott Gso Felici Baginski ipsius Citt Parenti
Secundario suo marito tribuerit Sortem Bor
Zochowko Suor Actt haereditt cum ipsius Citt
Parente tam in aedificiis qm Inremaonibus
paritus ruinaverit et devolaverit inventa-
ria nonnulla disverdiderit nonnulla ipsi
porrexerit Regestrum Rer mblium Inventa-
rior ac Summar Parat ut Lex disponit
non Conscripserit attamen ipsi pro Solutione
cuiusq Summae Trecentor Tynphenum Acsi
Parenti ipsius inscriptae Jam ipsius tam Inventa-
riis ~~tum tum~~ qm parat peculiis fatis Suor Actt
Parentis derelictt per Eandem ott matrem
tribut Bonificatt Trno Suo p Judiciis psen
ditt aggravare psumunt Quare Citantur
ad videndum et audiendum ipsius Cassata inscriptione
Sup Summam Trecentor Tynphenum per ott
Gm Mariannam Pomianowska in Prnam
ott Gsi Felicis Baginski regnitt Solutionem
Summae Quingentor Tynf pt ott Gm Josephum
Zochowski Suor Actt Parentem derelictt per
Eandem ott Gm Suor Actt et ipsius Citt matrem Acce-
ptta et ~~[illegible]~~ ipsius Tribut iniungi Bonificationem
Inventarior ac rerum mobilium decerni in
Ordine vero Desolaonis Br Condnem ad fun-
dum Bor Zochowko Statui Caeteraq ad Conten-

ta maonum

Maeñum Conq ips decidi ac id qd iuris erit
statui alias Cione eadem pmissa furius in
se obloquenq in Diem hornam recte Cadenq
et deveniens Ptibus ips et quia Gsis Lau-
rentio et Stanislao Zochowskie actt per Gm
Hiacinthum Przedpetski et Gsis Francisco
et Augustino Baginskie fratribus inr se
Germanis Citt per Gm Valentinum Strze-
zewski ~~teneri~~ Judex presens decrevit presenq decernit quatenus Comparenq a Gsis Baginskich
pducat Clentiam et quoniam non pducit
Qui nimo principali ~~[illegible]~~ Suos Condemnare permittit
pinde pfatt Pars actt coram Judicio presens Com-
parens et Trnum eundem hodiernum Pe totum
Judicii modernorum tractt ltme attentans memo-
ratt Citt ad Jus Juridice per mlem Rm Gnalem
Providum Paulum Borzewicz de Borzewo
authus et Juratt tribus et ultra Juris formam
vicibus quatuor Clamatt et vocatt non tamen Com-
parenq et hoc raone Cassationis Inscriptionis
Super Summam Trecentorum Tynq per olim Gsam
mariannam Pomianowska Olim Gsi Josephi Zo-
chowski Relictt contem Viduam Suorum actt et
Citt disparenq matrem in Personam olim Nlis
Felicis Bagienski Citt Parentis Rgnitt restitutio-
nisq rerum variar ac Solutionis Summarum fatis
pdicti olim Gsi Josephi Zochowski derelictt redelenq
de Perceptis ex sorte Bonorum Zochówka Cal-
culi ac alicr circumstantiarum Termino Com-
prehensarum admitenq Judicio Praesenq Judltes

ac

ac officiose Condemnavit Condemnatq' pœnæ ulterioraq' ~~Sibi~~
raq' Sibi per Judm hocce ea in Causa fieri et exequi
Postulavit et Judm Præsens Juri Communi Postula-
tioniq' Plis actis utilicate annuendo Pœnam Banitoris
ttime hac in Causa obtentæ decrevit Præsenq' decernit
et ad Publicandam Eanæ Baonis Pœnam Supra-
serum Mlem Judicialem addidit et deputavit Qui
mlis satisfaciendo deputationi suæ a Judicio pœna
habitæ memoratæ Baonis Pœnam modo Præmisso ob-
tentæ ac Ipsosmet Citæ pœnæ in Trno disparenæ esse
Banitos Juri Communi Contrarios et Rebelles hic
in atrio Stubæ Judlis ac in alijs locis Publicationi
solitæ pœnæ Plurima Nobilitate ad Judicia mo-
derna forumq' Publicum Congregata alta sua
præconica et sonorosa voce Proclamavit Publi-
cavit et ad notitiam Omnium Protunc Præ-
senæ in dubiam deduxit de Quo pœnæ Idem
mialis ... loco publicationis suum ad Judm rediens fecit Relati-
onem Post Quam Publicatam ut Præmissum
est Baonis Pœnam Judm Præsens Terræ
„Causam hanc cum tot Ejus effectu ac Partibus Ipsis
Plocenæ„ ad meum loci Capitaneum seu Meos
locor Capitaneos sub Cujus vel Quor Juris di-
ctione Præfatæ Citæ cum Bonis suis consistunt
et resident remisit remititq' pœnæ In Continenti
mlis Rmi Glis Providus Paulus Borzewicz de
Borzewo Cmethonum Authus et Juratæ Palam
rit Quia Ipse Citæ Literatæ Sigillatæ pro Trnis
Præsenæ serviens in Campo ad Bona Bylino

pertinenæ

7

pertinens hic in Ptu Plocens erga Fluviam Terram Vissogrodiens a Ptu Plocens distinguens pallo infixit Fra Secunda post Fm Sancti Michaelis Archangeli Pxa ao Dni 1779 posuit et de Positione in Bonis Bylino residentiaq Citd notificavit de Quo psens Jdem mlis fecit Relaonem

~~In Causa~~ Gsi Bagieńscy per Gsos Zochowskie Banti

In Causa et Actione Judiciaria infrascra inter Gsos Laurentium et Stanislaum Zochowskie Actd ablna et Gsos Franciscum et Augustinum Bagieńskie Inhaerens maonibus sui Authee factd sive faciendae ad Jnctm psens Pte ab altera Citd Quq pro Eo Quia Ipsi licet si Optime sciverint Quod otd Gsa Marianna Romianowska Suorum Actd et Jnri Citd Mater pt Fata otd Gsi ~~Simonis~~ Josephi Zochowski Primevi Sui Manti Suorum Actd Parentis Quatenus Ipsi et Quidem Ipse Gsus Franciscus Bagieński Summas Primam Quinq aureor Hungaricatd pro Equo stante revolutione in Regno Ipsi datd debitd alteram Duodecim Florenor Polonicatd Ipsi in mancipatu apud milites moschoviticos existens concreditd Tertiam Quadraginta Otd Florenor Polons curando Ipsi ex mancipatu moschovitico eliberare in varias necessitates per se actd expositd sibi actd Gso Laurentio Zochowski Debitd Ipse vero Gsus Augustinus Bagieński Quotam Duodecim Florenor Polons ex majori summa 130 florens Polons pro Bobus restans ac

Odein

Odein Ipse Gnus Franciscus Quotas Primam Duo-
decem Florenos pro Veste pelle agnina Sufful-
ta alteram Unius aurei Hungaricalis mutuo accepto
Sibi Actu Gno Stanislao Lechowski debito solvant Quare
Citantur ad videndum et audiendum Ipsi ad solu-
tionem Premissarum summarum superius expressarum Sibi
Actu debito una cum Provisione ab Eisdem Pro-
venientem sententia Judicij praesentis stringi litis
expensas refundi ac id Quod Juris erit decidi
alias Cionem Eadem Premissa fuisse in se obloquentem
in diem hodiernam recte cadentem et devenientem
Partibus Ipsis Et Quidem Gnis Laurentio et Sta-
nislao Zochowskie Actu per Gnum Hiacyn-
thum Przedpelski Et Quoniam Gni Franci-
scus et Augustinus Bagienscy Citi Praesentes
in Termino disparent et se Condemnare Per-
mittunt Proinde Praefata Pars Actu coram
Judicio Praesentem Comparens et Terminum Eundem
hodiernum per totum Judiciorum modernorum
tractum Ultime attentans memoratum Citi ad
Jus Juridice per M. R. G. P. Paulum Bo-
rzewicz de Borzewo Cmethonum Authum et
Juratum tribus et ultra Juris formam vicibus Qua-
tuor clamatum et vocatum non tamen Comparentem
et hoc Rne non Solutionis summarum Termino Com-
prehensarum Admittentem Judicio Praesentem Judicialiter
ac Officiose Condemnavit Condemnatque Praesentem
ulterioraque Sibi per Judicium hocce ea in Causa
fieri et exequi Postulavit et Judicium Praesens
Juri Communi Postulationique uti licite annuendo

Bonum

Poenam Baonis Ultime hac in Causa obtentae de-
crevit praesens decernit et ad Publicandam
Canae Baonis Supraescriptum Mtem Judicem addi-
dit et deputavit Qui Mtis satisfaciendo de-
putaoni suae a Judicio praesens habitae memorat
Baonis Poenam modo praemisso obtentae ac Ipse
met Citatus praesens in Trno disparens esse
Banitus Juri Communi Contrarios et
Rebelles hic in atrio stubae Judicis ac in
alijs locis Publicaoni solitis praesens plurima
ad Judicia moderna forumque Publicum Con-
gregata alta sua Praeconica et Sonorosa
voce Proclamavit Publicavit et ad noti-
tiam Omnium Protunc praesens in Dubiam
Adduxit de Quo praesens Jus Mtis suum ad
Judicium Dicens fuit Relaonem Post Quam Pu-
blicatam ut praemissum est Baonis Poenam
Judicium praesens Terrae Plocensis ~~ad~~ pro facienda
Justa Praescriptum Juris Communis executio-
ne Causam hanc cum toto Ejus effectu
ac Partibus ad meum loci Capitaneum
seu meos locorum Capitaneos sub Cujus vel
Quorum Jurisdictione praefatus Citatus cum Bonis
suis consistunt et Resident remisit remittitque
praesens In Continens Mtis R. P. Paulus
Borsewicz de Borsewo Authus et Jurat
Palam Rvit Quia Ipse Citatus Litis Sigillo
pro Judicijs praesens servienti in Campo ad Dona
Bylino pertinens hic in Palatinatu Plocensi

erga

erga fluvium Terram Vissogrodzine a Ptu Plo-
cene distinguere. Pallo infixit Fra secunda post
Fm sancti michaelis archangeli Proxima Ao
Dni 1779 Posuit reliquit et de Positione in
Bonis Bylino et residentia Cltd notifi-
cavit de Quo Ejus relat

Baniti GG Nadratowscy p GG Olszewskie

In Trmo hodierno ex adcione Litt Trni Plocen cujus
tenor sequitur Talis Stanislaus Augustus
Dei Gratia Rex Poltet. vobis GG Bartholo
meo sortis Br Guthowa Haeredi et Victori
eiusdem sortis Tenutario Possessori Na
dratowskim de Prmis Bonisq vris Gltr
obus mandamus ut in Trmis Communi
bus Trnbus Plocen Fa 2da prius et proxim
us abhinc in Ptoris ho celebrand pltr
ac peremptorie compareatis ad Instanti
am GG Jacobi et Marianne Virginis Ogr
nupte Olszewskich Actt Qui vos et Quid
te Gm Bartholomeum Nadratowsky ad
paratt decr injunctt solutionis Summe
250 Floren Poll cum provisione provenien
In Judicio Cren Plocen Latt paratt con
demnationem Trno Satisfactt circa mationem
factt obtentt te vero Gm Victorem Nadra
towsky ex re Possessionis ejusdem Sortis
Br Guthowa Tenutarie adcitant ad videndum
et audiendum ad solutionem Summe promisse
cum provisione provenien p sententiam Ju
diciy Nri Stringi in Sublationem Conde
mnationis ac p contraventione Decrto Poenas
decemi Caetera p exigentia Negotij con vostra
tui Litis Paritem et responsum Datum Ptoris ho Fa 2da in
vigilia Fti Sancti Mathei Apli p Ia Ao Dni 1779 no

In diem hodiernam recte cadenti
devenien. ptibus ipsis et Quidem Gnosja
cobo et Marianna Virgine innu
pta Olszewskie Fratre et Sororem
se Germanis actis per eundem Gnm
Jacobum Olszewsky suo et Sororis
suae nomine pnter et Quoniam GG Bar
tholomaeus et Victor Kadratowscy
Citti pen. in Trno disparent et se
condemnare permittunt pmde pfatis
Pars actis coram Judicio pen.
comparens et Trnum eundem hodi
ernum per totum Judiciorum mo
dernorum tractum ultime attentans
memoratis Citti ad Jus Judicie
per MRG P Paulum Borzewicz
de Borzewo authum et juratis
tribus et ultra Juris formam
vicibus Quatuor Clamatis et vo
catis non tamen comparen. et hoc
in Lucro Solutionis Summae cum
provisione Decreto Judicij sui adjudi
catis decernendaque penalitatis pro
eidem Decreto Contraventione aim Subla
tionem

tionem processus alias in toto seu p
toto Lucro negotij sui Principalis ad
mittens Judicio pœnæ Judlitr ac offre
condemnavit condemnatq pœnæ ulte
rioraq sibi p Judm hocce eam
Causa fieri et exequi postulavit et
Judm pœnis Juri Communi postu
lationiq Ptis actis utilitate annu
ente pœnam bnis minime usq Lucri
hac in Causa obtentis decrevit
pœnæq decernit et ad publicanda
canda Bnis Pœnam suprascr
Mlem Judlem addidit et depu
tavit Qui mlis satisfacienda
Deputaoni sue a Judicio pœnæ
habitis memoratis Bnis Pœnam
modo pmisso obtentis ac ipsmet citis
pœnæ in Tmo disparen esse bannitis juri
Communi Contrarios et Rebelles
hic in atrio stabe Judlis ac in
alijs Locis publicaoni solitis
pœnæ plurima Noblte ad judicia
moderna forumq publicum con
gregatis alta sua pconica et sono
resa

rosa voce proclamavit publicavit
et ad notitiam omnium pro tunc pen
in dubiam deduxit de quo pen
Jus Mbo cloco Publicationis su
um ad Judm rediens fecit Rela
tionem pt Quam publicatt
ut pmissum est Bmus Poenam
Judm Praesens Nre Ploen
pro faciendo justa pscr ju
ris communis executione Cau
sam hanc cum tot tot ejus effecta
ne Ptibus ipsis ad m Loci Ca
pitt seu mm Locorum Capnos
sub cuius vel quorum Jurisdictio
ne pfati Citt cum bonis suis con
sistunt et resident Remi ~~ttit~~ sit
Remittitq pen in Continenti
MRG P Paulus Borrewicz de Bo
rrewo Cmethon authen et jurat
palam vit Quia ipsis Citt Citt
Sigitt

Sigill. p Judicijs p. ex. Servien.
edit. con. p. fat. Cit. ad Ba
Guthowo juxta datam in Cione
posit. ao p. ex. detulit expor
tavit posuit Reliquit et de
positione Notificavit de quo
p. ex. ut Mlis fecit Relationem

Decretum Comprobaonis mr. GG Chyczewskie

In Causa et actione Judiciariam fra sera
mr. Gm. Josephum Chyczewsky act.
abana et Gm. Simonem Chyczewsky
in haerenc. Maoni uae auth. fact. ad
Judm. p. ens. Pte. ab altera Cit. pro
Eo Quatenus ips. Summam 310
Floren. Pol. et Grossor. viginti ac
medij p. ips. a se act. Contract. ad sol
venc. debit. una cum provisione ab eac.
provenien. p. solvat Quare Citatur idq.
ad videnc. et audienc. ips. ad Solutionem
supraexaratae Summae Trecentor. decem
Floren. Grossor. ~~decem~~ viginti et medij
Pol. Sententia Judicij p. ex. stringi
Solutionem Indilat. assignari litis expen
sas p. ips. Causat. Causanq. refundenc.
declarari ac id qd jus et aequitas Negotiumq.
Causae

Causae praesentem poposcerit cum ipso Statui decidi
et Sententiam Alias Citatione eadem praemissa fa
cius in se obloquentem In diem hodiernam recte
Cadentem et devenientem Partibus ipsis utrisque
et Quidem G. Josepho Chyczewsky Actore Pltis
G. Simone Chyczewsky Citato per Gm Joan
nem Kociecky Coram Judicio praesentem Com
parentem et Secum Judlitis controvertentem
Quarum Partium Controversijs in Judicium
suum Inductis exauditis Judicium Citationem
suum ad Judicium editis decidendae Quoni
am pars Actoris pro Solutione Summae
Trecentorum decem Florenorum Grossorum vigin
ti ac medij Grossi Polonici Pti Citatae ma
tuo Concreditae praefato Citato Convenit quam
Summam Pars Citata per Suum Compa
rentem se sistens non agnoscit Pars vero Actoris
Comprobationem realitatis ejusdem offert Judicio
Comprobet eadem Pars Actoris realitatem Debi
tae Sibi a Citato praetactae Summae pro qua
agitur in Sequentem Judicio Primo in Plurem Cadentia ex alternata
in Plurisho celebrandae pro quo Comproba
tionem subsequentem vel non Judicium decer
net id quod Juris erit Conservandae Primum
Partibus memoratis utrisque in praeallegatis
Judicijs suis sine quavis adcione Com
parendi paratum peremptorium In Conti
nenti

nenti MRG P. Paulus Borewicz de Bo
rzewo Cmethy auth et Jurat palam re
cognovit Quia ipsius Citt Litt Sigill p Ju
dicijs ex sen servien edit Con pfatt
Citt ad Ba Wempity Farda pt Im
Sancti Mathei Apli ~~pxa~~ ao pxe
elabso 1779no Detulit exportavit
posuit Reliquit et depositione No
tificavit de quo pcen Jg Mlis fecit
Relationem

Dilao Inquisitionis mr GG Niedroskie
et Rostkowskie

In Causis et Actionibus Judiciarijs in Frasens
Bmo prima quia mr GG Evam Man
kowska olt G Victoris Niedroski Relict
Contem Viduam Matrem et Joan
nem Burg Cren Ploen atq Paulum
Fratres mr ie Germanos Filios Nie
droskie Dnos tum L Stanislaum
Turbacz Subditum Actt ab una et Al
Nles Franciscum Rostkowsky et Evam
Trembienska inviem Conges Parentes
tum Andream Rostkowsky Filium
et Quia apa ab utrinq indigen cum
eaq de Lege requisita Inhaerenq Proom
Coram actis auth Rm facto ad Judm
praesens Pte ab altera Citt Jdq p Eo

Quia

Quia ipsi in una villa secum actt comma
nenq Sæpissimis Temporibus Rixas et
Contentiones excitaverunt actt GSO Pau
lo Niedrosly Nulla ad Illum habita
Rne ex Solo malevolo odio viam publi
cam Cuiq Liberam ipsi GG Mater cum
Filio cum baculis obsederunt obsessa
eaq Via oppresserunt Colaphisarunt
Lumi ptruserunt ptrusum Concusse
runt ~~pedi~~ pedibus ac genibus Con
culcarunt p Crinibus arreptum Per
cusserunt et Crines evellerunt Con
cussiones quæ Licet non sunt obductæ
Inquisitione tamen pbabunt Infli
xerunt vestes Laceraverunt G Burg
actt ptunc absenq inique Læserunt
diffamarunt L Stanislao Subditt
Tres anseres nullis de Damnis
interfecerunt et unum sibi appli
carunt eunq Subditum Concutere atten
tarunt Comminaones varias ppalla
runt Damna plurima in frumentis
et Pratis quot annis intulerunt actt
Matrem Sæpissimis temporibus et
varijs Coram Prnis Læserunt diffa
marunt disgustibus Satiarunt et
Alias injurias inconvenientias et oppressi
ones

Continuat aliud Sexternum

Continuatur aliud Sexternum

oppressiones omni Inquisitionum Genere
probandae pegerunt Quare Citantur
ad videndum et audiendum ipsi me promissor
omnium poenis admentem Legis per
Sententiam Judicij poenae puniri In
quisitionem hac in Causa educendae
assignari Litis expensas refundi
ac id quod Juris erit decidi et Senten
tiam altera Quoque in G Franciscum
Rostkowsky et Evam Trembinska
Juriem Conjuges Parentes nec non
andream filium actt ab una et Gros
Evam Mańkowska olim G Victoris
Niedrosky Relictt Contem Vidu
am matrem Paulum Niedrosky
Filium Dnos tum Lsum Stanisla
de Bonis Nudum Subditum
Turbacz et Quidem assa ab utrinque
Indiejen cum ~~Eadem~~ eadem de Lege
requisita Inhaerendum Provoni Sua
Coram actis authentice Rni facta ad
Judm poenae Pte ab altera Citt
id quod Eo Quia ipsi et Quidem ipse G
Paulus Niedrosky Tempore non
prae praeterito in Equo cum magno

Impetu

Impetu p Villam Currenq ie actt
Maritum tunc tempore ex Campis
domum redeunq in iperate Impetu
Ejacq Equi in Terram ptrusit et
Conculcavit exinde morbi gravis ac
diuturni Causa tibi actt Maritt et
Parenti extitit ~~tunc~~ deinde ipsi omnes ie actt
Laeserunt Diffamarunt in alia nun
quam deducenq obiecerunt honorem
Nobilitatem verbis indecenq Carpse
runt Porcum unum ucor actt ppri
um et Anseres duodecim al alia vo
latilia Domestica nullis de Damnis
interfecerunt circaq pmissam Inju
riam ie ie opponenq similiter laeserunt diffama
runt Comminaones varias ppallarunt
aliasq plurimas injurias et Incon
venientias omni Inquisitionum Ge
nere pbanq pegerunt Quae ex re
citantur ad videnq et audienq ipso
omnes Cctt rne pmissar Injuriar et
violentiar ac damnor Poenis ad
mentem Legis puniri Bonificao
nem Porci ac volatilium Domesticor
nullis de damnis interfectt injungi

ceteraq

Cæteraq p ~~Causæ pœn~~ exigentia Legis
et Justitiæ Con ipsi Sententiam Aliis
Civibus eisq pmissa fusius in eo obloquen Indiem hodiernam recte Cadenc
et Devenien Ptibus ipsis utrisq
et Quidem GG Eva de Mańkowskie olim
G Victoris Niedrosky relictæ Conte
vidua matre actæ et Citæ et Joanne
Burg Cren Ploczen actæ atq G Paulo
Fratribus inter Se Germanis Filijs
Niedroskie Dnis tum Lio Stani
slao Turbacz actæ et Citæ p Gm Jo
annem Niedrosky suo et suprascrorum
actæ et Citæ nne pltr GG Francisco
Rostkowski et Eva Trembieńska
Conjugibus Parentibus tum Andrea Rostko
wsky Filio Citæ et Actæ p Eunc Paren
tem suo Contis ac filij suorum nne
pltr Coram Judicio pœn Comparenc
et secum Judlts Controverten Quar Ptium
Controversijs in Judm suum Inductis
exauditis Judm exauditis Ptium Con
troversijs Cionis Ptium utrarq ibi ab
invicem editis Decidenc ad affectationem
Ptium

Ptium eius dilaonem Inquisitionis
"Judicio Imum Plurium
p Sequen" Cadentia ex alternata in Plori
sko celebrand p utrasq Ptes ad Con
tenta Protestaonum et Trnor educend
dedit et Concessit put pcen dat et Con
cedit Conservand Trnam Ptibus me
morat utrisq in p allegat Judicijs
uis sine quavis adcione Comparend
parat peremptorium In Continen
ti MRGP Paulus Borzewicz de Bo
rzewo Cmeth auth et Jurat pa
lam Rvit Quia ips Citt Litt Ligitt
p Judicijs pcen Servien edit Con
pfatt Citt et quia con GG Rostko
wskie ad Bona Niedroi Stary Fa 4ta
pt Fm S Michaelis Archangeli ao pxe cla
bso 1779no Con vero GG Niedrowskie
ad Bona Niedroi Sortenq Citt ibid Litt
Fre ida ante Fm SS Trium Regum 1780
ao detulit exportavit posuit Reliquit
et depositione Notificavit de quo pcen
Jn Mlis fecit Relationem

Banitus m Ciemniewsky p MM Ciemnie
wskye

In Causa et actione Judiciaria infrascrta int

Instiga

Lect

Instigatorem Judicij pcen ejusq delatores
MM Franciscum Ciemniewsky et Teresiam
de Weysy primi olim Szawłowsky secundi
olim Szymakowsky Dapiferi Terrae Ciech
tertij ad pcens voti ejusq Contem alias invi
[illegible] ad Legem requisita
cum Congl. Actis ab una et MM Lu
dovicum et Joannem Fratres mr ie Ger
manos Szymakowskie Dapiferiae Ale
xandrum Ciemniewsky Ensiferiae Ciecha
noviensis tum G Franciscum Kowiely
Camerarium Trem Ciech insistentes Legi
bus Rni Rae infrascribendae Sancitis
ac documentis Causam pcen suffragan
maoribusq suis coram actis publicis ~~actis~~ Rni
facta adhaerendae ad Judm pcens pte
ab altera Citt Jdq ad videndae et audiendae
non obstante quibusvis oppositis, put sine
citu Actis subsecutis, Cassato Recessu a Ju
re ad vitalitio Mae Actrici sup Bonis Szy
makovianis Inservien p Eandem Actis pre
MM Szymakowskich Citt Coram actis
Crem Ciechanovien Die 23 Junij Ao
pxe pterito facto ac Cessionibus Sum
mar Bonis usq Szymakovianis inhae
rent Mae Actis pmar in rem Eorq Citt
MM Szymakowskich sub uno eodemq quo ~~Jure~~

Recessus

Recessus a Jure advitalitio actu rgnitt;
uti Transactionibus per Prnam Contis pro
gativae et Potestati Mariti Subiectae
sine assa maritali subsecutae et alijs
pmanatis ex his et alijs rnibus Ju
dicialiter inferenc nullitatem ~~[illegible]~~
preferen M. Actricem circa Jus advita
litium ac pprietatem Summar Conser
vari Ba Uniensis una cum danc de pae
ptis pventibus Calculo p re actt de occu
panc Sententiari ips vero Citt quo
ad actoratum ips incompetenter agere
ad inveniri idq qd Jus et Negotium exi
gerit p Sententiam Judicij pcen Sta
tui et dici citantr igitur. alias Cione
cac pmissa fusius in ie obloquen Judicem
hodiernam recte Caden et devenien
Ptibus ips et Quae Mficis Francisco
Ciemiewski et Theresia de Weysy pri
mi olt M Stanislaj Szawłowski secun
di ex post olt M Michaelis Szymako
wski Dapiferi Terrae Ciech tertij ad
pcens voti inviem Congibus actt p
Gm antonium Jwanicki Jnscrum
Plentem MM Ludovico et Joanne
fratribus inr ie Germanis Szymako
wskie Dapiferis Terrae Ciech Citt et Judicen
p eunc M Ludovicum Szymakowski na
tu majorem

Natu majorem suo et Suprascripti Fratris
Nne pltr G Francisco Kozicky Camerario
Trni Ciechn Cill p Eunq M Ludovicum
Szymakowsky et Quoniam M alexander
Ciemniewsky Ensiferiq Ciechn Cill pren
in Trno disparet et se Condemnare pmit
tit pinde pfatt pars actt Coram Ju
dicio pren Comparens et Trnum eunq
hodiernum p totum Judiciorum moder
norum tractum ltme attentans memoratt
Cill ad Jus Juridice p MRGe Paulum
Borzewicz de Borzewo Cmethn authn et
Juratt Tribus et ultra Juris formam
vicibus Quatuor Clamatt et vocatt
non tamen Comparen et hoc intuitu
Cassationis Recessus ab Jure advitalitio
p M actt Contem p re Succor Szy
makovianor coram actis Cren Ciechn
Die Vigesima tertia Junij in Cio pxe
pterito facti ac Cessionum Summar
in Bonis Unieruyz haerenq sub uno
eodq actu quo Jq Recessus a Jure
advitalitio cum p judicio ac Injuria
Rgnitt dimissionisq Br eorq Unieruyz
cum danq de p aept pventibus Calculo
Refusionis pventuum ad decemenq me
apprehensionis eorq Br penalitatis ad
mittenq Judicio pren Judtr ac offe Condemnavit

Condemnatq

Condemnatq pœn ulterioraq sibi p Judm
hoc ea in Causa fieri et exequi postulavit
et Judm pœns Juri Communi postulati
oniq Ptis actt utilitate annuenq Pœ
nam bnis ltme hac in Causa obtentt
decrevit pœnq decernit et ad publi
canq eanq Bnis Pœnam Suprascrum
Mlem Judlem addidit et deputavit qui
Mlis satisfaciencq deputaoni suæ
a Judicio pœn habitt memoratt Bnis
pœnam modo pmisso obtentt ac ips
Alexandrum Ciemniewski
met, Citt pœn in Trno dispareq esse
banitum Juri Communi Contrarium
et Rebellem hic in atrio Stubæ
Judlis ac in alij Locis publicaoni
solitt pœn plurima Nobltæ ad Ju
dicia moderna Trq publicum Congre
gata alta sua pconica et Sonorosa
voce pclamavit publicavit et ad No
titiam omnium pfunc pœn indubi
am deduxit de quo pœn Jæ Mlis a loco
publicaonis suum ad Judm Rediens
fecit Relaonem pt Quam publicatt
ut pmissum est Bnis Pœnam Judm
pœns Trre Ploœn pfaciencq juxta
pscrum Juris Communis executione
Causam hanc cum toto ejus effectu ac
Ptibus ips ad meum Loci Capitt seu
Mios

Mcos Locor Capneos remisit Remit
titq pœn cum Comparen vero Judm
pœns Causam hanc ad Trnum ex Re
missione aut adcione Jnudenę suspen
dit suspensamq esse vult ac pœn decla
rat Jn Continenti MRG P Paulus
Borzewicz de Borzewo Cmethę authę et
Jurat palam Rvit quia ips Litt Litt
Ligitt p Judicijs pœn servienę
edit Con p fatt Litt ad Ba Umieryz
die 25 mensis 7bris ao pxe elabso
1779no Detulit exportavit posuit
Reliquit et de positione Notificavit
de quo pœn Jg Mlis fecit Relaonem

Decrum Condnis mr GG Strzegowskie Zgli
czyńskie Chyczewskie ac alios

Jn Trno Lodierno ex adcione Litt Trni
Ploen cujus Tenor sequitur Talis Sta
nislaus Augustus Dei Gratia Rex Poloniae etc
Vobis GG Mariannae Strzegowska pri
mi oto G Simonis Chyczewskij zdi oto G
Caroli Karolij tertij expt voti G Tho
mae Zgliczyński Conti ac ipsmet Marito
Matri et Victrico Casimiro tum Barbarae

Gei

Gu Michaelis Uniecky Conti ac Marianne
in primo matrimonij Thoro procreati Filij
et Filiabus ac Privignis Chyczewskim Alberto
Archutowsky et Ursulae de Strzegowskie
si in vivis extat invicem Congibus denique
adamo Gosciecki Sortium vocati Szczer
bowizna et Siemiętkowizna in Bonis
Mystkowo Sitt Possessoribus de Pnis
Bonisque vis gltr omnibus mandamus ut
in Trnis Communibus Trnibus Ploczensibus
secunda prius vel proximius ab hinc in
Raciąż juxta suam Cadentiam Celebrandae
pltr ac peremptorie Compareatis ad In
stantiam G Josephi Strzegowsky olim
G Valentini Strzegowski cum olim
Marianna Gosciecka procreati Filij olim
vero GG Nicodemi Strzegowski et Evae
Bogdańska Congum Nepotis Quoniam GG
Laurentij Strzegowsky et Catharinae
Kamieńska Congum Sortium dictt
Szczerbowizna et Siemiętkowizna in predictis
Bonis Mystkowo Sitt Haeredissae pro
nepotis actt Qui vos Citat seu potius
revificatorie Revificandae vobis Cau
sam et actionem Judiciarium morte olim
G Valentini Strzegowsky cui actt Pa
rentis interrupt ad paratt decrum In
iunctae Condnis non tamen effectuatae

paratos

parall Quosvis anteriores Trnos et Juris
Gradus adcitat idq ad videnq et audienq
vos ad reproductionem Jurium ad Sortes
pfall Szczerbowizna et Sieniąthowizna
ptinen cui actt hereditt p vos inde
bite Possessas Sententia Judicij
Nri Stringi Quibus reproductis Cessall
omnibus Transactionibus sique illega
lite cum pjudicio Laesione Juris Naturae
subsecutae sint actt circa hereditt pfall
Sortium Conservari Condnem Jterall in
ordine excipienq de pceptis pventibus
Calculi ac Bonificaone Quadrupplensio
num Fundi ex quavis re et occasione
emergen assignari omnemq Satisfa
ctionem actt debitt injungi ac idqd Juris
erit Sententiari Litis pariturie et Judlr
responsuri Dall in Raciąż Fra 2da
pt Fm SS Trium Regum pxa Ao
Dni 1780 Jndiem Hodiernam recte
Laden et devenien Ptibus ipsis Utriusq
et Quiq G Josepho Strzegowsky actt
pltr et GG Marianne Strzegowska
primi old G Simonis Chyczewsky 2di
old G Caroli Karsky 3tij ad pcens voti
G Thomae Zgliczynsky Conte et eorum et Marito

cui

seu utrisq Congibus Citt p Eunc Mantum
suo et Contis suae nne pltr GG Casimiro
et Barbara G Michaelis Uniecky Conte
ac Martianna vigine innupta Chycze
wskie Alberto Archatowski et Ursula
de Strzegowskie invicem Congibus Citt
p Eunc Gm Archatowski suo et supraseror
Citt nne pltr Gadamo Goszczyński Citt
pltr Coram Judicio pcen Comparen
et secum Judltr Controverten Quar
Ptium Controversijs in Judm suum
Inductis exaudit Judm decidenc adcio
nem Ptis actt Pti Citt edit contro
versijs earq ptium exaudit Quoniam
anterior Condescensio obfata oto Gva
lentini Strzegowski suum non est sorti
ta effectum pinde Necessariam esse
iteratam Condnem Judicij sui aut GG
Camerarior Irrium Ploen in Fundum
Br Mystkowo sortemq dict Kamień
szczyzna Captato tempore facta tem
pestiva accusatione Conducenc adinve
nit Quod Judm sive offm Camerariale
unius duorve absentia non obstan mutuo
Ptium sumptu Condescensur reproductio
nem documentor suo in Judicio Communicatt

iniunget

iniunget Decretum anterius in toto exequet
Satisfactionem omnimodae cui et a quo
competierit pretanq demandabit Ptes
in omnibus et singulis pretensionibus
nihil intactum et irresolutum relinquenq
pro Exigentia Legis Justitiae Documen
tor ac Trnor finaliter decidet dis
judicabit et moderabitur cujus deci
sionem Ptes parere et acquiescere sub
pena Bnis illo in Trno Condnis sup
pte Contravenien publicanq debe
bunt Luita Pena Quatuordecem Mar
carum Pol Pti pro Ptem Compensanq
Judicio suo totaliq ab utraq pte solvenq
Pro Quo Condnis Trno Ptes quos vo
luerint et negotium popocerit adcitent
adcitanq sub Rigore quo supra Compa
rere et judicatam pati tenebuntur
Decri pcen vigore In Continenti MRGr
Paulus Borzewicz de Borzewo Cmethe
authe et jurat palam Rvit Quia
ipse Cit Lit Sigill pro Judicijs pcen
Serviens edit Conq pfatt Cit ad Ba
Mystkowo juxta datam et annum
superius in Cione posit detulit exporta
vit posuit Reliquit et de positione Notifi
cavit de quo pcens Ejusq Mlis Relatio

M

561

Actum in Raciąż in Trnis Communibus Trribus Plocz Districtuum Raciążiensis Simul et Plonsiensis Trn bta pt Dm Saxagesimae proxa Scilicet Die 4ta mensis Februarij A.D. 1780mo

Baniti GG Wilamowski Goszczycki et Milewski per M. Radzyminski

In Trno hodierno ex Dilaone anteriori Judicij Sui concessae Inquisitionis in Plonsko Sabbo pt Dm Omnium SS. proximi Scilicet Die 6ta mensis 9bris ao pxe Elapso 1779no Inter Ptes Inferius exaranda ad Trnos Sequens ut pote modernos exalternata in Raciąż Celebranda cum Trni in Jbicz Contenti Ltma Conservatione facta data et concessa et hoc in Causis et actionibus Judiciarijs Infrascripta binis Prima Quidem Inter M. Theodor Radzyminski venatorem Terrae Ciechanoviensis Br Dłużniewo Wola Sarbiewska heredem Dnum Tum G. Josephum Zbikowski Aulicum actum ab Una et GG Antonium Wilamowski Adamum Goszczycki Cujusvis Nnis Milewski Sortium Br Goszczyce Quovis Jure Possessores necnon Stanislaum Wołdowski Br Baboszewo heredem Inhaerenda maonibus et Proaonibus authe facta ad Judm pzem Pte ab altera actum Idq pro Eo Quia Jpsi GG Wilamowski Goszczycki et Milewski Borras in Bnis Dłużniewo ac Wola Sarbiewska Sui actum pprias sine minima ad M actum facta referentia extirparunt extirpatum Campum actum pprium in usum sui converterunt Arbores Pinaticas ad Edificia extruenda aptas ad numerum Quinquaginta et ultra invadenda excidebunt Eorumq Br Borras per Continuam excisionem devastarunt G. Zbikowski Circa pmissam Dni sui Injuriam se se opponens oppresserunt et in Vitam Jpsi ~~[illegible]~~ ac Subditos de Bnis Wola Sarbiewska machinarunt Ipse autem G. Wołdowski Arbores sui actum pprias excindere Terrarijs

Suis et Easq. Terrae demandavit per idq. Ipsi omnes
m. Actis Injuriarum Poenasq. exinde emergentes in se
traxerunt pro quibus decernendae et extendendae praesen
citantes ad videndae et audiendae Ipsi omnes Actis rne praemis
sarum omnium violentiarum et evectionis arborum ex Borris
Actis propriis Poenis Prelibus et Crumenalibus pro quo
libet facto et demerito Judicio praesentis arbitrariis Pa
nini Bonificationem arborum tritarum et Excisarum ad Ba
Baboszewo et alia evectarum demandari ac id Quod
Juris et Justitiae erit decidi et sententiari Altera
quoq. Inter S. Antonium Wilamowski Sortium Br.
Goszczyce Possessorem Actis ab Una et m. Theodorum
Radzyminski Venatorem Ciechanoviensem atq. NN. Jose
phum Zbikowski Michaelem Zagorski Famulos
tum LL. Martinum et alterum Martinum Thomam
Andream Antonium Josephum et Valentinum de Bni
wola Subditos et Quiae Subditos in Assa Dni in haerendae
Magni Coram Actis Authoris Rni facta ad Judicium praesen
pte ab altera Actis idq. pro eo Quia Ipsi et Quiae Subditi
et Famuli Borras et Sylvas Actis haereditatis Super
inaequitarunt Superinaequitanae Suum Actis S. Wi
lamowski oppresserunt Concusserunt pro Crimi
bus aliquoties arripuerunt arreptum in Terram
protruserunt tunc q. Concusserunt Bombardam In
terceperunt Terrarios Arbores in necessitates
ex mandato Suj Actis S. Wilamowski terrenum Funem
alias Linij acceperunt et ad hucusq. restituere
recusarunt se Actis e vicio Sufferre omnino Conati
fuerunt laeserunt diffamarunt Postposuerunt
Irrealia nunquam deducendae obiecerunt Sibi Actis
Violenti modo Securos Interceperunt et restituere
noluerunt Ipsi vero m. Radzyminski Easq. oppres
siones et Injurias praemissis Famulis et Subditis
non vituperavit imo Eosq. ausus peragere permisit
seq. Actis Sumpsere Injuriarum Poenas exinde

emergen

emergen̄z omnemq̄ mᵃᶜ trasserum̄ pro quibus super
Jp̄o deuernend̄ & extendend̄ Citand̄ id̄z adiud̄end̄
& audiend̄ Jp̄s Tam Dnūs Quam Famulos ecclās
dict̄ pro tēpore Jncolas ac alios Regni
Tam Nobiles q̄m Cruwenalibus plurim̄ pro Jnco
tinentia subditor̄ ac pro Collaudacione malor̄ Le
gum Jtem̄ super Jp̄o Jrrogari Statuend̄ nec Subdi
tor̄ p̄ Sumendis de Jp̄o Regni Jnjungi determinari
Jtem̄ expensas refundi ac id̄z Jus negotium̄ Cau
se q̄z pro tempore Statuj Scudi & Sententiari
alias Diuersi Cas̄ p̄missa Jn eius mᵉ obloquen
ti Diem hodiernam rite Cadenz̄ adeuenien̄z Ven
Jp̄s & Dnūs m. Theodor. Radymiński Vica
rius Terre Cichanouien̄ Dno Josepho Zbikow̄z
Aulico Aul̄ per eumd̄ Josephum Zbikow̄z suum
& Ejusd̄ Dni sui p̄ctor̄ S. Andreū Wiłamowsk̄
Adamo Sosnowsk̄ Cit̄ per S. Mathiam Starzeusk̄
& Duorum Corpanen̄ S. Andreū Wiłamowsk̄ &
Adami Sosnowsk̄ Cit̄ ad Jnstanciā Compar̄e
xeuerit & Cas̄ condemnare permittēs Jnde
Jdem Pan Aul̄ Locum Judicij p̄ro Compar̄e &
Jnstruend̄ Cas̄ hodiernum per Jd̄m Judicium medi
ne hactenus Diliḡ attendens memorat̄ Cit̄ tam
S. Wiłamowsk̄ Adamum Sosnowsk̄ Quam Nlem Milesz
Cit̄ ~~Jam in Jure~~ ad Jus Judicij per mᵏ S. Paulum Bieniecz de Bo
rzew Cancellarium Aul̄ & Juratis Tribus & ultra Juni
oribus Viribus Quatuor Clamand̄ & vocat̄ non ta
men Compar̄ens & hoc ne Excisionis arbor mihi
Barris Villis Bᵈ vocat̄ Cherbiowka existin̄ peraduᵉ
Violentiad mi Lucro abusus mihi Jstius Jni Benefi
cij adeuenᵈ Jnquisitionis deuernendi Penalitatis
ne Contraveniendo Dno Abbati mi Toto ac pro toto
huius negotii sui Principalis admittēs Judicium pro
Judicato ac Offᵉ Condemnand̄ Condemnad̄z pręsentia

Ultimoraq sibi per Judm hocce ea in Causa fieri et
exequi postulavit et Judm praesens Juri Communi Po
stulationiq Pro Act. ab licite annuendo Poenam Bnis
Itme hac in Causa obtent. Inviis Ejusdem Juri decrevit
praesens q decernit et ad publicandum eandem Bnis Poenam
Supraseriam mlem Jud Ten addidit et deputavit Qui
mlis Satisfaciendo Deputationi Suae a Judicio praes
habitae memorat Bnis Poenam modo praemisso obtent
ac Jpos med GG. Wilamowski Gorzycki et Milewski
Act praesens in Trno disparen esse Banitos Juri Com
muni Contrarios et rebelles hic in Actio Stubae
Judtis ac in alijs Locis Publicationi Solitis praesens
plurima nobilitate ad Judicia Moderna forq
Publicum Congregata Alta Sua praeconica et so
nora voce proclamavit publicavit et ad Noti
tiam Omnium plurimum praesens in Dubiam deduxit
Ad exeo praesens Jdem Mlis fecit Relationem Post Quam
Publicat ut praemissum est Bnis Poenam Judm
praesens Trne Ploc praefaciendo Juxta praesens Juris
Communis Executione Causam hanc cum Totaequi
effectu ac Pribus Jpos ad m. loci Capit seu mn.
locorum Capit Sub Cujus vel Quorum Jurisdictione
praefati Litt cum Bnis Suis Consistunt et resi
dent remisit remittitq praesens

Actum in Raciąż in Tmis Communibus Tribus Plocen Districtuum Raciąziensis simul et Plonsken Sabbatho pt Dcam Sexagesimae proximo Scilicet Die Quinta Mensis Februarij Anno domini 1780.

Baniti Infideles Herszek Wnuczka et Dawid Herszkowicz Judaei Drobinen p G Szymkoski

In Tmo hodierno ex Relatione Authica atq Adcitatione literali Tribus Plocen, quae et quae Relationis Authicae tenor sequitur eiusmodi. Actum in Raciąż in Positione Actor Tmium Plocen Sabbo Ipso Die Festi Sancti Pauli primi Eremitae Scilicet Die 15ta Mensis Januarij Ao Dni 1780. Coram Judicio et Actis praesen Tribus Plocen in Raciąż pltes Comparens MR G Providus Petrus Jasinski de Karsy Authus et Juratus palam erit quia Ipse Citationem literatam sigillatam pro Judicijs Tribus Plocen hic in Raciąż agitandae seriem tenens sequens Stanislaus Augustus Dei gratia Rex Poloniae etc: Vobis Infidelibus Herszek Wnuczek Parenti, Dawid Herszkowicz Filio Mercatoribus et Judaeis Drobinen de Personis Bonisq vris ac Summis qltis omnibus mandamus ut in Tmis Communibus Tribus Plocen Tra 2da a Data et Positione praesen Citationis proxime in Raciąż Celebrandae pltes ac peremptorie Compareatis ad Instantiam G Josephi Szymkoski Actoris, qui vos ad paratam binas Condemnationes loco peragendae Executionis ad paratum Dcrum Suspensionis et Conservationis Tmi cum Mio Ubysz in Płońsko prolati adcitat ad videndae et audiendae attentandaeq vos ad solutionem binarum Summarum primae Triginta, alterius Viginti Aureorum Hungaricarum Scriptis manualibus binis, primo Die Quarta, Secundario Die 6ta Mensis Junij, utrisq Ao 1771mo in Niemczewo datuatam sibi Actorem solis assecuratam et in hucusque non exsolutam

sententia Judicij nostri stringi, Solutionem earumq Summarum
una cum Provisione a Tmo satisfactorio per Septem
a Centum provenien admentem novellae legis indilatam
demandari, seu potius repetitionem Eiusq Summae apud
Mcum Josephum Ubysz Offso Arestd Immodatae praecu:
stodiri, et eumq ad Solutionem stringi, Causamque
Integram ad Contenta Originalium Tmorum pro Justitia
et aequitate demandari, sibi itaq Tmo advenien pa:
rituri et Judlter responsuri Datum in Raciąż Feria
Secunda pt Tm SS Trium Regum, pxa Ao Dni 1780.
edit. Cum praefato citato ad Oppidum Drobin Domumq
citato Ibiq sito Ao praesen detulit, expertavit, posuit
reliquit, et de positione notificavit de quo praesenq
Jq Mki fecit Relaonem. Ex Actis Tmibus Plocen
in Raciąż Rescriptum Zieliński manu propria legit
Jurowski Adcitaonis vero tenor sequitur eiusmodi Sta:
nislaus Augustus Dei gratia Rex Poloniae etc. Vobis Gso
Josepho Szymkoski et Infideli Herszek Jekowicz Wnuczko
de Personis Bonisq vris gltes omnibus mandamus ut in
Tmis Communibus Tmibus Plocen Fra ida prius aut pro:
ximius ab hinc in Raciąż Celebranq pltes ac peremptorie
Compareatis, ad Instantiam M Josephi Ubysz Praefecti
Exercitus Regni Actd qui vos inhaerendo Documentis
ac Maaoni suae Aram Actis Rni factae citat seu potius
meliorando quosvis anterioni Tmi defectus ad Inciden:
tiam tui cum se Actd instituti Actoratus adcitat idq
ad videnq et audienq attentanq vos et quidem te Infi:
delem Judaeum Herszek detruncata Summa Quadra:
ginta Trium Aureorum Hungaricatorum Florenorum Novem et Grum
Quindecem Polo Decro Tmi Plocen ab olo M Cantio Ubysz
tibi adiudicata ex Summa Quinquaginta Aureorum
Hungaricatorum Decro Crem Plocen a te Infideli Herszek
sibi Actd adiudicata ad solutionem restan Quotae Sex
Aureorum Hungaricatorum Florenorum Novem et Grum 15 Polo cum Provisione

per Sententiam

per Sententiam Judicij nostri stringi, Arestum vero per
te Gnum Szymkoski super Summam ab eo M Cantio Ubysz
sui Actoris Fratre germano Infideli Herszek adiudicatam
indebite Impositum relaxari, in Actoratuq tuo cum se Actor
promoto Incompetentem Actionem decerni, ac id quod Juris
erit cum vos statui decidi et sententiari, Sitis Tmo parituri
et Judlter responsuri. Dato in Raciąż Tra 2da pt Tm
SS Trium Regum Ao Dni 1780 In Diem hodiernam
recte cadem et devenien Partibus Ipsis et quidem G Josepho
Szymkoski Acto et citato pltes, et M Josepho Ubysz
venatorida Plocen citato et Acto pltes, et Infidelibus
Herszek Wnuczka Parente, David Herszkowicz Filio
mercatoribus et Judaeis Drobinen citato per Gnum Paulum
Żółtowski, Foro cum Infideles Judaeos Drobinen Causae
huic Competen adinvento Partibus procedere Judm Praesens
mandavit mandatq praesen in procedendo, Tandem quo=
niam Infideli Herszek Wnuczka Parens et David Hersz
kowicz Filius Judaei et Mercatores Drobinen citati Praesen
in Tmo disparent et se Condemnare permittunt. Proinde
praefata Pars Actorea Coram Judicio praesen Comparens
et Tmum eundem hodiernum per totum Judicio modernoe
tractum Utrne attentam memorato citato ad Jus Juridice
per MR G Providum Paulum Borzewicz de Borzewo Cmethon
Authum et Juratum tribus et Ultra Juris formam cicibus
quatuor clamato et vocato nontamen Comparen et quidem
ad Actoratum G Szymkoski approbato Anteriori Processu
rne nonsolutionis Summae ad Scriptu manualia contracto
cinctim Quinquaginta Aureos Hungaricato efficien una
cum Provisione a Dato Scriptoe provenien in lucro Ulti=
manie fortis finali ac indilata faciend Executionis,
ad Actoratum vero M Josephi Ubysz super solomet
Infideli Herszek Jehowicz dicto Wnuczek citato rne
nonsolutionis Quotae Sex Aureos Hungaricato Flz Novem

et Gr. 15 Pol. ex maiori Summa 50 Aureor. Hungaricat.
restan. Alias in toto seu pro toto lucro negotij sui principalis
admittens Judicio praesens Judtes ac offsi condemnavit conde-
mnatis praesens ulteriorasq sibi per Judm hocce cum Causa
fieri et exequi postulavit, et Judm praesens Juri Communi
postulationisq Pti Actor utilitate annuendo poenam Bnis
Tmo hac in Causa obtenti in vim eiusdem lucri decrevit, praesens
que decernit, et ad publicandam eandem Bnis poenam supra scri-
ptum Mlem Judtem addidit et deputavit, qui Mlis satis
faciendo Deputationi suae a Judicio praesens habitae memo-
ratam Bationis poenam modo praemisso obtentam ac
Ipsmet Infideles Judaeos citatos praesens in Tmo dispa-
rens esse banitos Juri Communi contrarios et rebelles
hic in Atrio Stubae Judtis ac in alijs loci publica-
tioni solitis praesens plurima nobilte ad Judicia moderna
ferumq publicum congregata alta sua praeconica et
sonorosa voce proclamavit, publicavit, et ad notitiam
omnium pro tunc praesens in dubiam deduxit, de quo praesens
Jdem Mlis e loco publicationis suam ad Judm rediens fecit
Relationem. Post quam Publicatum ut praemissum est
Bationis poenam Judm praesens Tmo Plocen. pro faciendo
Justa praesentium Juris Communis ultimaria forti finali
ac Indilata faciendo Executione Causam hanc cum
toto eius Effectu ac Partibus Ipsis ad Mcum loci Capitis
seu Mcos locos Capitis sub Locis vel quaes Jurisdictione
praefati citati cum Bonis suis consistunt et resident
remisit remittitq praesens. Cum Comparens vero ad utrisq
Actoratus Judm praesens Causam hanc ad Tmos ex
Remissione seu Adcitatione Incidens suspendit suspensamq
esse vult ac Ipsam declarat. Conservando Tmum Partibus
memorat utrisq in praeallegatis Judicijs suis sine quavis
adcitatione Comparendi paratum peremptorium. Incontinenti
detruncata Summa 48 Aureor. Hungaricat. Gr. 15 Pol.

Mlis

565

M.R.G. Providus Paulus Borzewicz de Borzewo Cuthus
et Juratus palam rest quia Ipse Citt literatt sigillatt
pro Judicijs Pzez servienz editt aut prefatt citatt et quia
aut Gnu Szymkoski ad Bona Jtaki super Summa eius
Jbiq hereq, aut vero Infidelem Judicum ad oppidum
Drobin Domuniq eius in Jbiq sitt Juxta Datt in Citaone
positt Die et Anno, detulit, expertavit posuit, reliquitt
et de positione notificavit de quo eius Relatu.

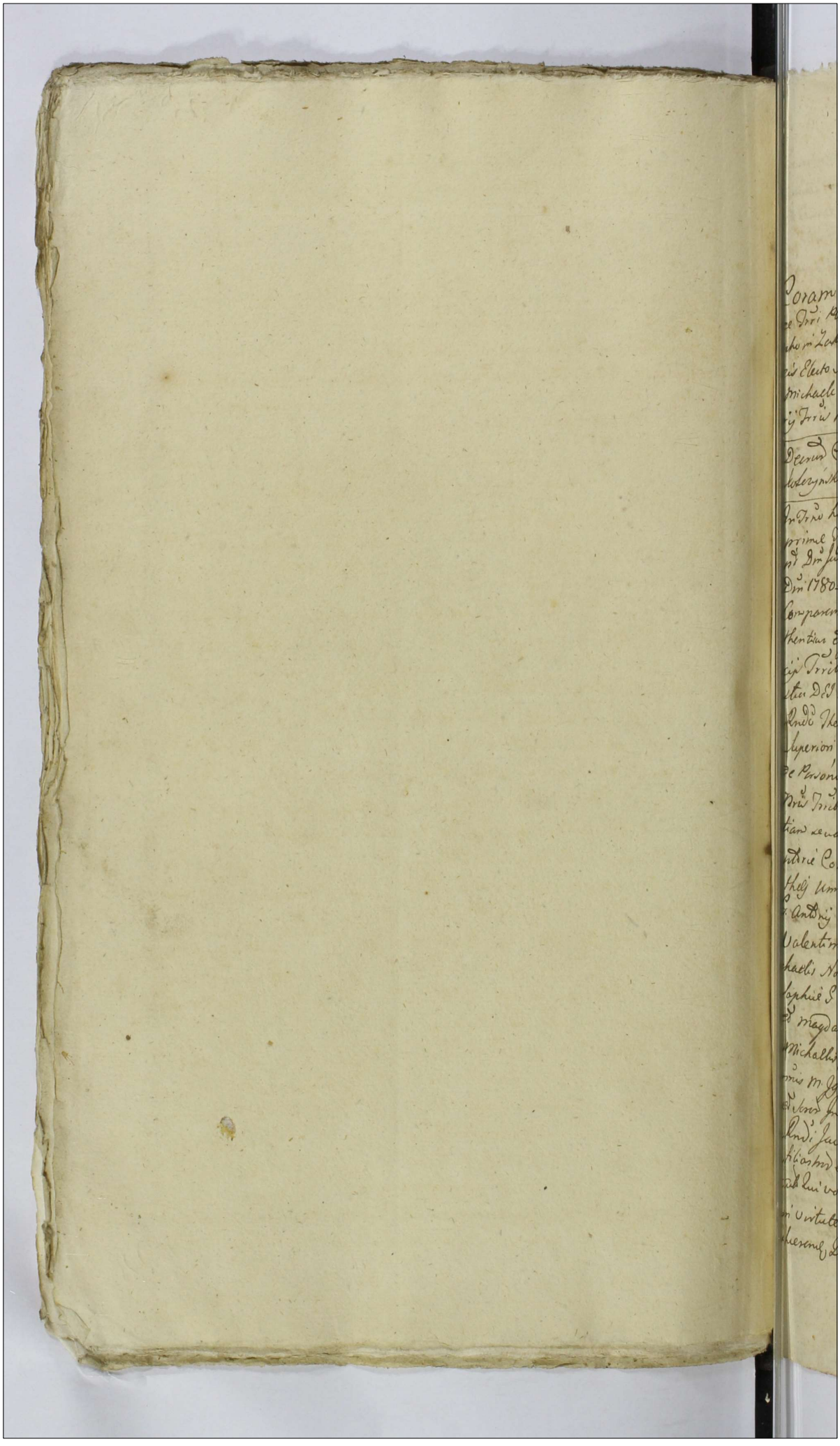

2x

566

Actum in Bielsko in Dni Communibus Aedibus Ploq Districtuum Bielsen Seminarii Ploq Trā Obtā pd Dnm Rogatorum pxa Subsecd Die 5ta mensis maij a.d. 1780 Celebratis

Coram Mei Joanne in Krasnicwa Gumowsky Subjudice Dni Ploq Albertq mei Judicis Dni locum ejus tenente Josepho in Zebrzeow Zabrowsky Podiłłatore Sepnien in locum m. Judicis Electo Subdelegato Locum Subjudicatus mentelegii Residen Michaele mi Obydzky Camino Dni Ploq in Locum mei Notarij Dni Ploq Electo Subdelegato

Deinde Communicatis Documentis Inter Gd Lisowskie Koleryńskie Kowalewskie Zabłowskie ac alios

In Dni Kodierno ex Relatibus Actis Instantis Lud Gd Lud primo Loco Sequitur Equisendi Actum in Crō Plocensi Trā Obtā pd Dni Judica Quadragesimam pxa Subsecd Die 8va mensis Martij Ao Dni 1780mo Coram officio Actis pręsq Coram Equit Ploq Pltis Comparuit mk Gd Andreas Valentinus Michalski de eiusdem Olim Thentius Gd Jurati Patam nid de Cit Litis ad Sigillat pro Judicij Dni Vicebast Ploq Senioris Jenonis Sequens Stanislaus Augustus Dei Gratia Rex Poloniae &c Vobis Reciti Admodum Rndo Theodoro Lesacki Domus Congregationis Seminarij Ploq Superiori necnon Toti Ejd Congregationi Seminarij Plocens de Personis Bonis Vniuersis Obus Mandamus ut in Judicijs Dni Tribus Ploq primis vel pariis abhinc Justa Suam Cadentiam et alternatam in Bielsko Celebrandis pltis cuiuscumq fori Comparatis ad Instantiam Gd Simonis Sophiae et Mathei Uminskij Margarethae S. Francisci Borowskij Justinae S. Andrij Wasynskij Comitum, Eiusq Virginis Incuptae Lisowskich Valentini Zabłowskij Adalberti Camnij Dni Dobrinen Michaelis Notarij Suppae Salinarum Sereq Olim matris Bobrownicz Sophiae S. Petri Sakowskij Catharinae S. mathej Czarkowskij et Magdalenae S. Josephi Borowskij Koleryńskich Adalberti Michaelis, Catharinae S. Kowalewskij Mariannae olim alterius mis M. Ignatij Naramowskij Consortum Kolerynskich fratrum et Sororum Inter se Avunculatum et Amitatum ac Illis Admodum Rndi Jacobi Lisowskij Antecessi Repositi Starozrzebeg Filiastri et Sororini Germani ac Successiui Naturalium ab Eius vos et Quos Comites et Virgo mi ab Jure Succumbentium Virtute Legis de Successionibus post Spiritualem Sanctae Hieronymi Latij Documenti Causarum Juvarq Citant

adiuvanq ꝺ audienq vos eu Quem vestri Onus responsio
nis afficiat ad Comperta o rei Instantiarum ~~Omnium~~ Omnium
et Singulis Documentis, tam ad Summariam quam vanis debi
tores Quam ad Substantiam Patrominiam Bꝛ Zrzod ta Ser
vienq tum rei Nobium ac pecuniar in parat circa agnitio
nem in Bna Episcq et Illtris Andi Lisovsky in validitatis
amotionisq a Cura ulteriori Parochiae Starozrzeby ac Collocatio
ne ejus in Domo Seminarij Vri Domus Ploq Stante adhuc vi
ta in Domum Vestri adventum fatis minus Jpse in Bnis Karo
wo Interiedq, apud vos relicti pia Comprobatae Juratoria
Stargi Quibus Comportata Considerata ex Episcq Massa relic
tae Substantiae, Dispositionem ultimariam per cumq Illtrem
Andrum Lisovsky non in plena mente non nisi quaq a latere
Superinductione in Bnis Karowo Confecta Coparium Suo
to Authoratuq ex Jure naturae circa Jus successionis Conser
vatq, Episcq tam more legis quam vi per eos dq unicuiq Quod
de Jure et aequo venerit facienq Satisfactionis adjudicari,
ac restitui rem et extradionem injungi Cletus quidem Exigentia
Causae et Negotij quoq Statuj Deindi et Contertiari Sitis Pro
Advenaq Paritori et Judici responsum Dabin Bilsko Die
28 Februarij A. D. 1780 ad hoc Comparitum ad praedium Dig
gielewizna nuncupat in Suburbio Ploq vti Die Iudicii vigilia
Contento detuliset exportasse, presumpsisse rebiq suis et depo
sitione rotificasse dequo quem Episcq mihi Relati ex actis Cu
Capit Ploq resciri Nempe ij manu propria Legi Subthuscq
Locum Sigilli Castri Illius alterius Quoq Series ad Dabis Actum
in Civitate Sua Lycq mattis Dobrzen Coram officio Civili advo
catiali Vra Obte pro Dni misericordiae proxa Sabbati die 14te
Aprilis Ao Dni 1780. Coram officio autem quoq Civili Advocati
Dobrzen, vacantibus ad praesens actis Berq Bohemicum et Si
lentibus Tribus Terrae Dobrzen, pleno Comparem Mr Revi
dus Josephus Orowski Author et Jurat de villa Lenie Regali Sa
mus Rndo rui Dni Jpse Citatoria et Egillata pro Judicij Tribus
Ploq in Bilsko Celebranq Series Tenoris Talis Stanislaus
Augustus Dei Gratia Rex Poloniae Dux Lithuaniae Massoviae et
et Annae seu alterius nunc de Lukowskie si ad Causas quem
spectare videant Juniorem Congiburn de Rnis Quoq Vra Obte
Obis mandamus ut in Judicijs Nris Tribunalis Ploq proximi
futis abhinc Juxta chartam Cadentiam seu alternatam in Bil
sko Celebranq pleno Peremptorie Comparcatis ad Instan

Instantiam Rr. Seminis Sophiæ S. Mathiæ Lemiński margarethæ S. Francisci Borowsky, Justinæ S. Antonij Walczyńsky Conventus Corporis Virginis Innuptæ Lisowskich Valentini Zottowsky ad alberti Carmij Fris Dobrinen, Michaelis Notarij Supplicationis Sabranie Pure Mgie mtis Bobrownicen, Sophiæ S. Petri Sulkowsky Catharinæ S. Mathej Czaikowsky, ad magdalenæ S. Josephi Borowski Conventus Kolczyńskich ad Alberti Michaelis Catharinæ S. Kowalewsky, ad magdalenæ M. Ignatij Naramowsky Conventus Kotarskich fratrum ad sond Interes accusatorium ad amittendum ob vero Illtris admodum Andi Jacobi Lisowsky antecessoris Bonorum stanowczeby filiastri ad Jmprimendum Sermandatum Succedendi naturalium Actis Dni Vor Conten Cit ri manti Actis Dnis de Jure Jmumbentibus Jnstrumentis Documentis Causarum per eos in causis Citandis deputatis ad Causam per Suos Actis Peritos Rndis Lovacky Domus Seminarij Mlog Superiori totiq Congregationi Domus Congregationis Seminarij Mlog pro Computatione rerum ac Documentorum status Ejusq ad Illtris Andi Lisowsky ad Domum Seminarij Mlog evocatis Jstis relictis Jnstitutum ad citandum audiendum ad audiendos seu quos vi longum Onus responsionis magis afficit ad Comportandos Dnos Sond Super Summas Pecuniarias Dicto ad Illtris Ando Lisowsky Praepositi Stanowczeben seruien ed rerum ejus dat post Datag Ejus Successores naturaliter respicien quorumq indemnisationi vestri Actualiter habiti pria Comportatione Jurisdictionis Stringi ad Competitionem portatis rerum Actis extradendis mandari ad quorumq petitionem vestri ad Summas pias Sgie dicti Illtris Andum Lisowsky ri competentes vindicatas ab Ejus Scriptis abjudicari, Citeraq ad exigentia Causæ Cor Vor Statui ad Contentiandi Citis Dno adueniendi pariter ad Judicii responsum Datis Bilsko Die Sexta Aprilis Ao Dni 1760 edict Cor Jat Act ad Bam Mokoszcyn Dnica 4ta Hebdomadæ ri Actis Contentos detulit ed ri Acta Dni Mathiæ Posnik ad relationem ejusq Jnstitutis Relatis, ex actis advocatialibus Dobrinen, resonum Woyciech Molyliński L.D. manu propria, loco Sigilli advocatiæ Civitatis Ejusq Tertiæ Dein Jenor ac Sequitur Ejusmodi.

Actum ri Castrensis Dnica 3tia Hebdomadæ Dominicalis Quadragesimalis Sabbati Die 22da mensis Martij Ao Domini 1760 Coram officio actigi Judicij Cor Capitali Mlog pleno Comparens mtis R.P. Rodus Valentinus Michalski de Cerkwica Author ad Juratus Palam rei Suæ Juris ad literam Sigillati

pro Judicijs Tribus Ploren Seruciey Tenorii Seguen Stanislaus Augustus Dei Gratia Rex Poloniæ &c Vobis SS. martiano Karwowsky et Agnetti de Kosciszewskie Invicem Congibus Tum Illtri Admo & Rndo Adamo Lukowsky Præposito in Goraty S. Claudio seu alterius vnius Kowalewsky B.V. Mary in Dispositione Ultimaria ob Illtris Admodum Rndi Jacobi Lisowsky antecti Præpositi Starozrzeby Specificat Executoribus debitis Bonis vbi vbi gltr obus mandamus vt in Judicijs nostris Tribus Ploren prius vel potius abhinc Juxta Suam Cadentiam seu alternam in Bilsko celebrand petit ac peremptorie cum parcatis ad Instantiam SS. Simonii Sophiæ S. Mathej Lemiski margarethæ S. Franciscj Borowsky Justinæ et Andrej Wagnisky Conjugum et Ecce Virginis Innuptæ Lisowskich Valentini Zdrowsky ad albertj Camerij Tribus Dobrinicy michaelis notarij Suppte Salinarum Stræ Slyæ matthæi Bobrownicy Sophiæ S. Petri Sulkowsky Catharinæ S. Mathej Czechowsky et magdalenæ S. Josephi Borowsky Conjugum Kolegynskich ad albertj michaelis Catharinæ S. Kowalewsky et mariannellæ alterius vnius M. Ignatij Naramowsky Conjugum Kolanskich Fratrum et Sororum Interesse Suum causarium et Admittalium prætendentium vero ob Illtris Rndi Lisowsky filiastros et Sororios Bernardæ Sueccessionalium Citatos Citatas in maritalibus Actricem vero Conjugem ac virginem in Actijs de Jure Incumbenti sibi in virtute legis de Successionibus post Spirituales Sanctæ Inhærendo suis Documentis Causam per Juramentum Citandi seu potius ad Causam per suos Actores Per Illtrem Rndo Josaphat Domus Seminarij Ploren Superiorem Zeloti Congregationis Domus Ejusdem Missionis Seminarij Ploren Comparendo ad Documenta Stanto Vita Ejusdem ob Illtris Rndi Lisowsky ad Domum Seminarij Ploren eventual fatis relicti Instituti ad citandum audiendum et audiendos vos Illmi Perillustres DD. Executores ad Comparendum Ejusdem Dispositionis Ultimariæ die 27 maij m. ad Stationem 1779 m. Bilskarowo sub Secuti Stationem vero SS. Karowskie ad Comparendum Lunctum et Singulatim ea Supellectilia domestica ante ex Bonis Starozrzeby demum ex Domo Seminarij Ploren necnon Pecuniæ m. Paratis ad Dm Karowo Deuti et Eventi post Fata Ejus apud vos relicti, pia Comprobandæ Juratoria pijs Conscribendæ Registris expensas tam in Vita Quam post Fata Ejusdem Illtris Rndi Lisowsky in Sepulturam dispo

citi

dispositi Stingi Quibus Comportatis ed ad majorem Substantiae
Relictae Inductis dispositione allegata ultimaria uti non ni
plena mente Sua apparet Superinductione aliqua favore
nonnisi non nullar Personar cum ejudicio naturalium Suc
cessor peracta et consona de Integro Cpata Peralter Rndus
et S. Executores degesta dispositione rem Decumiar ad Calcu
lum adigi, ulteriorem Executionem Vobis Inhiberi Vos vero
SS. Karwowskie ad extradicionem rei circa res relictas et Stante
vita ab Antecessoris Acta ex nullo dato et accepto Sibi appro-
priata Suis Actis ut ex Ejus Ultimarijs Quid ex Justo et Equo
foret et Satisfactio ad mentem Compelli mi Citerius
et Exigentia Causae ac Integri negotij Cors vestratui Decidi
et Sententiari Sibi Fro ad meliorem Partem et Justior expres
sum, Dat in Bilsko Sabbo pt Dcam Judica Quadragesimo
Sub. die 18va Martij Ao 1780. edict Cor Jost Ab Ludg
Cor Ittred Admodum Rndum Lukowski ad Bam Gora Residen
tiarg Plebanalem, Cor vero S. Karwowski ad Bam Karwowo
Corrdem S. Kowalewski B. C. Plocz ad Bam Rostkowo Omnes
Sabbo proxe Venturo Ao Quem detulis exportatis presentis
relignis et de Positione notificandi de quo per Majestatem
Relatorem ex Actis Cretae Capitli Plocz resortum Empricty
Manuppria Lt Sulkowski Locus Sigilli Jud Castri Ejus
dem adjectione Literali Tri Plocz Quae sonat Inhaec verba Stani
slaus augustus Dei Gratia Rex Poloniae &c Tibi Perillri Rndmo
michaeli Mdrewski Archidiacono Dobrinen, Praeposito Dzia
lyren Judici Synodali Causarum et locum tenenti Consistorij Plocen
de Prima Brevis tui Citer Obus summario Quo
busvis Remanijs mandamus ut in Judicijo Natis Inter Vos Plocz
prius vel pravis abhinc vita Sua Cadentiam seu alterutram
ex Bilsko Celebrang pltis ac peremptorie Comparcas ad Instan
tiam Rdi Simonis Sophuli S. Mathei Cunitij Margarethae
S. Francisci Borowsk Justinae S. Antonij Wdzynsky Conti
Sacerdotis Innupte Lisowskich Valentini Zdrowsky
ad alberti Camilli Dzik Dobrinen, michaelis Notarij Sup
pli Salinarum Sacrae Regiae Matris Kolowrocien, Sophiae S.
Petri Sulkowsky, Catharinae S. Mathei Czakowsky, Magda
lenae S. Josephi Borowsk Contub Kolegiatkich ad alberti
michaelis Catharinae S. Kowalewsky, Mariannae seu alte
rius nunc M. Ignatij Naramowsky Contub Kotarowskich
fratrum et Sororum inter se Avunculariam et Amittalium

od Jthūn admog Rndi Jacobi Lisowsky antecth. Prepo
sitti Starozrebsn filiastror ed Seruinen Lemonis ac Succes
turatium Act. Qui te ed Luis Conter ac Virgo ni apod de Jure
Inumben. Inherens. Documentis Causan Jaen Judicem
Citand Cum potius adparat Perillti admog Rndo Losacki
Seminary Plocz Superiori nec non Dūis Ejg Comunitus Corpo
gationi Seminiarij Domus misericordiae Plocz Intuista Com
pertaonii rer ac Documentor per od Praedicti Jthūn
Rndum Lisowsky Jbiq nidseminario Plocz sub Tractu
Invalidit atis suae Fatis Relicti ad Jdm nostrum Institut
adcitand Jdq audiendq ed Audiendq te ad Demonstraonem
Quantitatis Summae per Eundq od Jthūn Andum Lisowsky
ni vita pro Re Ecclesiae Starozrebsn ni officio Consistorij Plocz
deposita Quodam Cautu dispositionis ultimarum per Eundq de
notatae reposidnem Cautus Depositionis Ejusdq Summae
pia Comprobaone Juratoria Stingi Qua reproducta ed
demonstrata Carthegenian Lanae non prejudicare Suo
ribus naturalibus pro Justitia deindi Solvenden Sum
me demonstratae si non cum prejudicio Succed dispositae
apparebit, ed quid si ex deposito multa deducetur Una
cum privilegiis pro Ecclesiae Starozrebsn dispensandi
ni jungi Jus Commodatis ad reparaonem Allegatae Eccle
siae Tum ed Calculaonis exceptionis de expendendo Expo
nendq ni reparaonem Summae Act. uti Succumbus retinere
mandari Cultra p Exigentia Causae pray Comte Statuj
Nihil ominus Actus Dispositionis ultimarum per nomi
natum od Jthūn Andum Lisowsky confectae ni originali
si ni Conservaone tuis extiterit Comportaonem Senten
tiam sic Jnno advenien. Paribus ed Judicio respondendq
Datum Wilistop die Septa Aprilis 1780 Cio deni ex
cione Cujus Tenor ed Jo Stanislaus Augustus D.G. Rex
Rex Poloniae &c Vobis Perillti admog &lndo Floriano
Jonaszewsky Comissorij Plocz Notario Tum S. Jnnumer
sarosky Agenti de Penis Brisq Vris qlter Vobis mandamus
ac ni Virtutis Communibus Juribus Mandi Jnn Edictum pro
xime sequ abhinc vicesima Quarta Cadentium exactionali Jn
Bissto Celebrandq petitis ac peremptorie Compareatis
ad Instantiam Jthūn admog Rndi Adami Lukowsky Prepo
siti Goreny ed S. Thomae Cracoviensis B.C. Plocz od Jthūn
admog Rndi Lisowsky ultimae Voluntatis Executi
ad Jus vos Inhaerendq seu manuteneri petitis S. Witkowsky

In

In Personam Suam ad Dat Citand &c ad videndum & audiendum vos ad Competandam Testamentariæ Dispositionis
ob Jthm Rndi Lisowski per vos acceptæ et extradi: aseguratæ Sententia Judicij nostri Stringi Extradiones seu Sequestrationes Jmbartaneam Juris & Dispositionis Inquirendo
ac ad Quod Juni &c Deind & Sententiam Citis Jnris Retinendi et respondendi Dat in Bilsko Fra 2da post Dnm Misericordiæ proxa ad 1760 Jn Quibus hodiernam rite
Cadendo et Jnterueniendo Partibus Jpsis vtrinq & Quod Gs Simone Lisowski ad Partem Sophiæ S. Mathej Jaminski margaretha S. Franciscæ Borowski Justinæ S. Andrej Wasyrskj Wasyrskj Conthoralis Eius Virginem Jnuptæ Sororibus Lisowskie ad per Eosdem maritos Suos & Contum ac Virginis nnibus Partis S. Valentinam Zottowski ad Partem, Adalberti Camnio Fris Dobrinen, Michaele Notario Suppte Salina
rue Bobrownicen Sacræ Regiæ Matris Sophiæ S. Petri Sulkowski
Catharina S. Mathej Cracowski & Magdalena S. Josephi
Borowski Conthoralis Kotczyńskie ad per Eumdem Albertum
Kotczynski Camnium Jrren Dobrinen Suo Fratris ac Sororibus
Suam nnibus & Virtute Plenitud ad Quos Partes S. Adalberti Michaelis Catharinæ S. Alberti Kowalewski Marianna m. Jgnatij Naramowski Conthoralis Fratribus & Sororibus Kotarskie ad per eumdem S. Albertum Kotarski Sue Fratris & Sororibus Suam Quibus Similiter in Virtute Plenitudinibus Partis, Partibus admodum Rndo Theodoro Posacki Domus Congregationis Missionis & Seminarij Plocen Superiore ac tota Eadem Congregationis Domus missionis Citis
Judicij per D. Paulum Zottowski Jmmunis Plenitudinis Partis admodum Rndo Adamo Kulowski Præposito Gurensi
ad Eccl & Cons Partibus admodum Rndis Florianus Jantsewski Comissarij Plocen Notarium ad Eccl S. Joannem Witkowski ad Partes S. Thomæ Kowalewski N. C. Plocen Citis & Similiter Cons Eosdem ad Partes per S. Mathiam Starczewski Jmmunis Plenitudinis Gs Martianus Karwowski & Agnetæ de Rozyskie Jnuicem Congiles ad Eccl & Judicem per eumdem Karwowski Maritum Suo & Conthoralis Suæ nnibus Partibus Gs Mathia Kowalewski & Franciscæ Lisowska Jnuicem Congiles ad Eccl per Maritum Suo & Conthoralis Suæ nnibus Partis, Partibus Rndis Michaele Modrewski Archidiaconi Dobrinen, Præpositi Dziatyneñ Judicis Synodalis Causarum Consistorij Plocen

adcit per D. Matheum Krzywkowsky Jmiran Plenter Illustr. admod. Rndo Floriano Janowsky Notarii Comissorij Plocen. adcit per D. Hiacinthum Rzadkowsky D. Joanne Witkowsky ad cit per Eunch Judm Controversijs Plium Exaudibilis Cionem ad cionem Suam ad Judm ed dd deid eng Quorum Pars actrea Peritrem admod Rndum Theodm Lasackiem gregacionis Domus missionis et Seminarij Plocen Superiorem cu Totam Eanch Congregacionem pro Compertacione Documentor ad Summaria et Substantiam facti ad Illtris ad mod Rndi Jacobi Lisowsky declicki esse referentis Seminario Plocen loco Invalidis Spiritualibus designatis tempore in Quib Commanacionis, per Eunch relinqui Objector Jam vero D. Matthiam Kowalewsky et Conten Ejus pro Compertacione Sendi Super Summas Ejch ad Illtris admod Rndo Lisowsky Ac Seniem demique Illtres admod Reverend Adamum Kubowsky Praepositum Gurens et D. Thomam Kowalewsky B. Plocz Testamenti ejusdem ad Illtris admod Rndi Lisowsky Executores, pro Compertacione Ejusdem Testamenti [illegible] Irnis Suis Convenit et licit Executores hunc ce Testamentum p Quos Conveniebantur p decurs cum vero Comparem à Congregacione Domus Missionis Plocz Impossibiliter p Quem Irno Justificacionem meor Principalium in ejusdem Compertacione Inferri non nisi Eanch in Sequen Cadentia ejusdem declarat prime Judm Statuit Quatenus Eccha Plen pro Compertacione Documentor et Testium Conventie pro Sequen Cadentia ex alternata in Plebo Celebrang Documenta et Scripta vigore habere Valuerint Compertum tum ad Illtris admod Rndum D. Executores Testamentum hucce ad Illtris admod Rndi Lisowsky Quor et ad quem reponend in Quib p Quam Quantum vero spectat ad cionem Cory Peritrem Rndmum Michaelem Modrewsky Archidiaconum Dobrinen et Judicem Delegatum Consistorij Plis Plocz pro Demonstracione Quantitatis Summe per ad Illtres admod Rndm Lisowsky in Vita Sui pro re Ecclesie Staroreben Officio Comissarij Plocz reportate per testor ad edictam Ludmiam exceptio Dcto ad Illtris et Rndmi Casimiri in Rokitnica Rokitnicky Episcopi Calisiensis Suffragenej et Officialis Plis Plocz Ad 1778 Die Lunae 20 Maij in Comitiis in Comissionis Plocz Lata ad Illtres admod Rndm Jacobum Lisowsky ex parte antenominati Dni Comissarialis Summa mille Zlotor Quingentor Zlotor in reparacionem seu reedifica

Idem

Re edificacionem Ecclesie Starozrebey in Parochi Consistorii
Plocen deposuisse alteram vero Summam mille Quadringen
tor Ergo a m. mogilnicky metatore Campestri Dñi ejus ad Ilmos
Liborsky provenientem reparacionem similiter ejus Ecle
sie Starozrebey ad recipiendum promisisse cum in Judicio
demonstrat quas quid Summas p reparacione Ecclesie
in Vrbo ad Ilmos Liborsky ex nexu Decti Consistorialis
per eumdem deposit et applicat p eius reparacione Ecclesie
Juxta obligacionem Decti Consistorialium Conventus
Sententiam Peritor Rndmum mdzewsky Judicem Dele
gatum Consistorij Plocen libere a Trino Plo ad et causa
presentis Judicium primitiarum cum Relegius vero lis et Plo ad
p sequens Judicium sub Cadentia Judicium Trinitatis Conservanda
declarauit declarat et Ipsum D. P. Vigore Incontinenti m
R.S. Paulus Bonarius de Bonevent Bretk actuarius et Jurat Pater
rius Quia Ipse actiones literas et Sigillat et Judicio presentien
ed Dñi Dñi Jacobi et Emi Cori Peritor Rndmum mdzewsky
ad Bona Vestrum Cori vero Peritor Dñum Rndum Jacobe
usky Consistorij Plocen notarium ad S. Joannem Vestrowskyen
sem ad Cancellariam Consistorij Plocen Juxta Dñi ad vitam
posidi Ipsum detulit expertant possit citari et de Causa
notificari deque Ipsum Jds mihis fecit Relacionem

Dñi Inquisitionis Jur m. Knyszewsky et Jac
nadurieski Praepositus Drobinen

In Termino hodierno ad Decretum anteriori sufficientius
probationis Subditatus Laborioso Joannis Casimiri
et Cui sub Actu Fris 4tae ante Fm S. Agnetis
Virginis et Martyris proxima videlicet die 19na Mens
Januarii ad Ipsum inter Partes inferius explanandas
latas ad Terminos sequentes ut poté modernos
cum Injo in Ipsum contento legitima Conservatione facta et hoc in Causa et Actio
ne iudiciaria instructa inter Magnum Jacobum Pru
szenski Vice Notarium Terr Daskeyne Actorem
ab una et Illum admodum Rndum Ignatium
Malowieski Decanum Raciążense Prepositum
Drobinense intuendo Documenta Causam
presentibus ad Judicium pertinentia pte
ab altera

ab altera citatum idque pro eo. Quatenus ipse Laboriosos
Joannem Casimirum et Evam ol Laboriosi Thomae
Filios et Filiam vi iuris quaesiti Subditos suos haeredes
qui praesentem Citatione apud ipsum arestantur cum Inven-
tarijs, rebus mobilibus ac tota Suppellectili domestica
et proprietate Fatis supra scri ol Laboriosi Thomae
derelictis extradat, Accrementum et Lacticinia
a Vaccis et Carentiam labor a Subditis
provenientem compunset, pro quo citatur ad videndum
et audiendum ipsum ad instantaneam Extradi-
tionem ta Subditorum quam Inventariorum ac totius
eorum proprietatis ipsi melius notae praevio super reali
Extraditionem Parti praestando Juramento per
Sententiam Judicij praesentem stringi, In Casu vero
abnegationis eorundem Subditorum sui Actis proprietatis
ipsum ad praestandam superpublicam Recognitionem
ol laboriosi Thomae praetensae extraditionis Pa-
rentis proprietatis sui de Bonis Zatoszy Subdi-
tatus circa requisitionem Actoris Coram ipso
factam Juramentum adigi ac id quod Juris
erit decidi alias Decreto eorundem praemissa fusius
in se obloquente in diem hodiernam recte
cadentem et devenientem Partibus ipsis utrisque
et quidem Mco Jacobo Kr[illegible]szewski Vice
Notario Terrae Zasleriensis Actore praeter et
Ill. admodum Rndo Ignacio Mato-
wieski Decano Raciązienensi et praeposito
Drobinensi

Drobinen. Citt per G. Chrisostomum Zielinski
in serum Plenitentem Judicium Controver
sijs Partium exauditis Terminum per
anterius Decrum Judicij sui conservatum decidendo
Licet quidem Pars actorea ex nexu Decreti
anteacti Judicij sui injunctae sufficien-
tioris probationis Subditatus Ol laboriosi
~~tor~~ Thomae de Bonis Zatoris procedere
allegati pro cuius Filior extraditione agit
Testimonijs ex libris Metrices unoquid
Ecclesiae Zatorien. Infantem Thomam nne
Laboriosor Martini Kraslu et Annae Filium
in Ao 1725. die 16. 8bris baptisatum exa-
ranti binis autem ex Libris Metrices bapti
sator Ecclesiae Drobinen. Infantem nomine
Simonem Filium honestor Thomae et Luciae
Biegaldwskich e Sanctuario Congum Ao
1769. die 14. 8bris baptisatum et alte-
rum Infantem nne Casimiru laboriosor
et Subditor Sanctuarij Drobinen. Thomae
et Luciae Ltimor Congum Filium Ao
1773 die 7ma Martij baptisatum exprimentibus
suo in Judicio repositis in Fundamento ho-
rae Testimonior ac si sufficienter subditatum
probantium extraditionem Filior eiusd. Ol
laboriosi Thomae sibi iniungendam expo
scit, Cum vero Pars citta non persisten
do in eadem probatione signanter ex re
Cognominis diversi ex Metrica Zatorie
nen.

Kraski ex Metricis autem Drobinen. Biegałowski
sese apparentis in Sufficientem Probaonem Sub-
ditatus pretensor per se Subditor Parti actt
obijcit Maonemq coram Actis Judicij sui
in Płońsko in positione Actor die 25. Mens
Aprilis Ao pr sens per Illem Admdum
Rndum Ignatium Małowieski Decanum
Raciąziens Praepositum Drobinen Citt cons
Actorem facta ol Laboriosum Thomam
Biegałowski per Parentes eor ad Bona
Warszywka Sanctuarij sui in minnoren-
nitate allatum et ibidem alluminatum
deinde postquam accrevit cum laboriosa
Lucia ol Laboriosor Andreae et Reginae
Subditor Villae Warszywka Sanctuarij
Drobinen unica Filia nuptum et post
eosdem Parentes Contis suae rem totam
Familiarem ac Suppellectilem domesticam
occupatum Filiosq per Actorem pretensos
ex eadem Subdita Sanctuarij procreatos
ex indeq ad extradendum etiam quod si legi
tima intercederet Probatio Subditatus eius
ac si non debitos obijcit, Quocirca Judicium
in Probationem pmissor omnium et suffi-
cientioris Proprietatis Subditor necessariam
esse Inquisitionem in sequenti Judicior
Trium Ploczen Fa 2da prius vel proximius ab
hinc ex alternata in Płocko celebranda per utraq
Partem educendae conservando Terminu Partibus
memoratt utrisque in pallegatis Judicijs suis
sine quavis Adcitatione comparendi paratt peremptorium

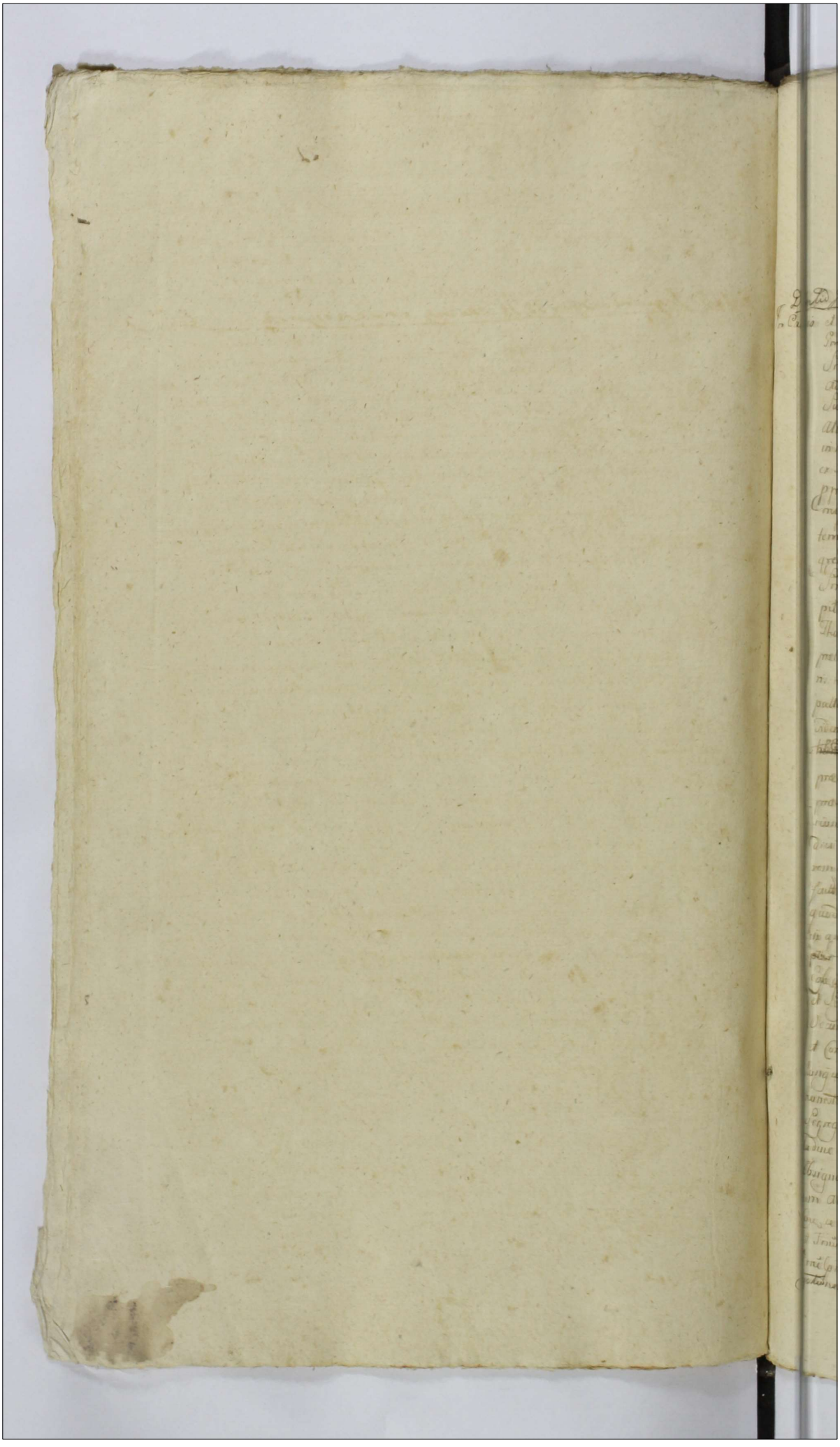

In Bielsko in Terminis Communibus Trib. Plocensibus Districtuum Bilscensis Simul et Plocensis Sabbatho post Dñm Rogationum prõ Subiet Die Sexta Mensis Maij Anno Domini 1780 Celebrati

Dilatio Inquisitionis Inter SS. Bielkowsky et Leszczyńska

Causis et Actionibus Judiciarijs infrascriptis binis Sinna quis Inter Sm Casimir Bielkowski Dnum tum Sbum Thomam de Bonis Smardzew. Subditum et quis Subditum ui Assist Domini sui Actores ab Una, et Sm Joannem Leszczynski Inhærendo Protestacioni Sue Coram Actis Authent Dñi facta ad Judm præsens Parte ab Altera Citium id. pro Eo Quia ipse. Veritate Campestre Alias Ustly in Bonis Smardzew. Knieciæ Actoris Dñi hæredib existens Nulla ex Relatione Aliquoties. Supervivavit. Superindadane Ones Actoris Ppias. ui et Videnter Intercipere Cohatus fuit Ovillatorem pro missa peragere deprecantem Convisit Actorem vero Dnum hunc tempore Iniquè læsit diffamavit Insuper vacanti Tempore Vlam gregem Ovium. Actoris Ppriam ex Campis pdictorum Bonor Smardzew. Actis Knieciæ & Hæredib resaltur qua ex rnè Intercipit et ad pona. Smardzew Nlium Deputat ad extremum Sbum Thomam Actorem Circa gregem peculium existens nulla habita pretensione Oppresit Cinxit Actoremq Dnum postponit, Verbis Aspris honorem Nlium denigrare Affect, Comminationes varias pronunciavit, Aliasq permultas violentias peregit pro quibus Citatus ad Actus et Audiend ipse ad Instantaneam Extraditionem Ovium Actis per ipse Interaptas Una cum Aarescencia. Sententia Judicij præsens Stringi Bonificationem Judiciariorum ac restitutionem Lanæ prastandam deindi penas tam prtes quam Crimenal exsingari Resarcionum litis expensar demandari ui id quod Juris est Contra ipse Actij Dni et Sententiari Altera quoquè Inter Sm Joannem Leszczynski Actorem ab Una, et S. Casimirum Bielkowski In hærendo Pnomi Authent Judd ad Judm præsus Pte ab Altera Cit pro Eo Quia ipse. Scies per optime quod Actor Ones Suas ppias ui Ao Elapso A 1776no. de Consensu ipse ui gregem Ovium prædo pro pascendo honesto Casimiro Ovillatori pro pler pascendum Suscipere demandatas ipsig dato Solario impulent Cohæ Ones Suas præfati Ovillatoris ipsig ex Ovili Campestri recipere et Segregare Intendent. ipse vero Sbus Bielkowski hocce ui Ao Elapso. Decurendo cum bombarda. et baculo prægrandi Actis verbis asperis et Convicijs lasit, diffamavit honorem pstitutij ad bombardam longiorem se pripulit Ones Actis ppias ad gregem ipse Supratato honesto Ovillatori Aufugo pterpascendum Suscipere demandatas Segregare denegavit, non Nullas Ones Actoris a tenori tudine Assignatas. denoviter ui Signum Suj resatur per quem nar Assignare Scit, Insuper post Subsecuta per Actorem Suas ppias Ovium Acceptionem. Mone Sua Coram Actis Coram Actis Judicij præsens Cone se Actis Judicialibus punctis repleta. Actorem Ceramsenipsit A Sbus Suo ad Judm pscns. edito Aggravare præsumpsit, Unde Rmè Omissa Omnium Super ipse & quolibet delicto distinctas. & post præ gatarum.

Eunde. Contra leges Regni processit, et penas Succubuit, Quare Citat ad videndum Et audiendum ipsi respectu premissorum Omnium penis pribus et Caducalibus Assiri a Indebita Sui vexa. Acto liberari ut Actoratu ipsi precompellantem Actionem agnosci, intacta Sui Status. Quam sentiendo Sententiis penis ipsi mulctari, Maiores lasivam ex acto eliminando Consentiendo ad id quod Juris Erit Deindi Alias Citatoribus Ejus premissa fusius in se Obloquendo in Diem Hodiernam recte Cadere et Devenire Partibus ipsi Utrisque et quia Sto Casimiro Bielkowski Dno actore. et Citto tum Sto Thoma de Bonis Smardzewo Subdito Actore per Eum S. Casimirum Bielkowski Suo et Subditi Sui una pariter Sto Joanne Leszczynski Citto et Actore pariter Judm Controversijs Priam Candide Citationes. Utrasque Plures Suum ad Judm edidit Decidendo Signare Causa presens Sine Inquisitione Deindi requit Idcirco Judm presens Dedit et Concessit prout presens Dat et Concedit Plr utrique Dilationem educendo tam ad deductionem quam Emunitates non Inquisitionis p Sequendo Judicare Jmum Plures Fre Secunda prius vel primius ab hinc ad Plocko. ex Alternata Celebranda Cadentia. Conservando Jmum Plebus memorato Utrisque in palleyali Judicijs Sine quavis Additatione Comparendo parati peremptorium Incontinenti M.R.P. Paulg Bonczijer de Bonczo Cziethopum Authore et Jurato patano Scit Quia ipsi Citatores literali Sigillati p Judicijs presentes Scriptum Dedit Cone Ipsi Citati Inquia tam Ex Pte S Bielkowski Cone Smi Leszczynski quam Ex Pte Sui Sto Leszczynski Cone S. Bielkowski Utrasque ad Bona Smardzewo. Ina Secunda. pt Dni Misericordia Ad Carreria Delatis Exportavit possit reliquit et depositione Notifica. sit de quo presens Jus Mlis fecit Relationem.

Decretum pro Comparitionis Inter Dnos Paprocki et Zglenicki Lad

In Causa et actione Judiciaria in praesentiarum
G. Gregorium Paprocki ad Actum ex una et G.
Laurentium Zglenicki ad S. Crucem in Ho-
rendo existentem ex altera Ad audiendum Jpsi ad Solu-
tionem Summae Unius Millia Trecentorum
Centum aureos Hungaricales ab annis
Proferendum ad Compactum Verbale a Se
Actis mutuo Receptis et Examinatum Summarium

non

non modo Varijs adutifruendae Prnis pvio
ipsi Lucro p actu concessas verum etiam pro
necessitatibus et Usibus ipsius Citu conversas
Sibi Actu ad multas requisitiones adhuc usq
non prolutu una cum Provisionibus Ab Eisd
Summis pveniens Sententia Judmi prae
Stringi Solutionem Canonae Summarum
una cum Provisionibus injungi Litis Ex-
pensas refundi ceteraq p Exigentia Legis
et Justitiae cum ipsi Statui Decidi et Sen-
tentiari alias Ecione Eadem praemissa fusius in
se obloquens in Diem hodiernam recte
Cadens et Devenien Prtibus ipsis utrisq
et quidem G. Gregorio Paprocki actu p Gnum
Joannem Szczepkowski G. Laurentio Zyb-
nicki B. C. Plocen Citu p G. Valenti-
num Zoltowski Judm Controversijs Prtium
Exaudito decidendae Ciones Prtis actu Su-
um ad Judm Edito necessariam Esse hac in
Causa Prnalem Comparitionem p Sequens
Judicijs Trium Ploc Tra zela prius v pxi-
mius abhinc in Plocko ex alternata Cele-
brandae Cadentia cernuit Cemetq prem con-
servandae Trium Prtibus memoratu utrisq
in pallegatu Judicijs suis Sine quavis
adicione comparendae paratu peremptori-
um Jn. Continenti Mdo G. Pi. Paulus Bo-
rzewicz de Borzewo Cmethonum authus
et Juratu palam Quit Quia ipsi Citu Litu
Ligitu p Judmi prae Servien Edito con Prae-
fatu Citu ad Bona Mańkowo Tra zela
pt Dnicam Jubilate Anno prem Deta-
lit Exportavit posuit reliquit et de po-
sitione notificavit de quo prem Jd
Mlis Fecit Relationem.

Actum in Siepre in Trnis Communibus Trribus Plocen vigore legis in diem hodiernam incidens tra 3tiam pt Decem Exaudi proxa Scilicet die 9na mensis maij ad 1780.

Banitus M. Hamiecky per GG. Jasinskie et Chlebowskie

In Trno hodierno ex Decro Remissionis a Judicio Tribunalitio Regni Petricoriensi emanato Cujus Tenor sequitur Talis Actum Petricoriae in Judicijs Ordinarijs Grlibus Tribunalis Rni Tra 6ta postridie Festi S. Martini pontificis proxa videlicet Die 12. mensis 9bris ad 1779 Jmr GG. Martinum et Annam de Cetkowskie Parentes tum Josephum Filium Chlebowskie acto et lito per G. Josephum Chlebowsky suo ac Parentum Suorum nmo Plbrum GG. Antonium Fratrem Hedigini G. Gaspari Jasinsky Contem Rosaliam Virginem minuitur Sorores Jmr ex germanas Chlebowskie lito et acto per G. Gasparum Jasinsky suo Fratris Contis ac Sororis nmo Plbrum Judm Ordinarium Grle Tribunalis Rni Petricoriensis Suspenso Toto negotio Causam per intuitu resolutionis Transactionum respectu hereditatis Br Szczutowa ex remissione a Judicio Trri Dobrinensi suum ad Judm deventam ad Judm Trre Plocensem primosq et proximos pt Trn SS. Trium Regum in ao Futuro 1780 in Siepre Celebrandos Trnos de actuali Ptium Consensu utrarq remittit Judicandos Quod Judm Causam pcensem pro exigentia legis Justitiae Documentorum maonum ac Trnorum Ptium utrarq editis et edendis finaliter pcisa Quaris apellaone maonibus et Trnis Quomodolibet Opponentibus non Attentis decidet et dis judicabit et moderabitur Cuius decisioni Ptes et ad citandos parere et acquiescere sub Pena Bnis toties Quoties opus fuerit usq ad Finalem Decisionem super Pte Contraveniens Publicandos debebunt et tenebuntur pro quo remissionis Trno Ptes si voluerint quos negotium pcens poposcerit adcitent adcitati vero sub eorum rigore Compareant tum quoq et adcitti Formandos suos actoratus ad mentem legis via Relinquitur Decri pcens vigere

Karsnicky V.J.S. manupria Franciscus Kowicky
Caminius Trns Cellanvien ex Alta Ploz Cluter
Notarius manupria Leb. Per Kielanky Ludovicus
gilli Judicij Cur. Tribunal Rni Petricovien Adum
Deum Dolg. premissa fassus in se obligauit tum
quod ex rel. relationibus authi binis Luard Dnus
prothus Tener Sequi Tubis Adum in Rypin Coram
Judicio advocatiali Fra 2da Pd Diam Regestri
num pra die prima Mensis maij Ao 1780mo
Coram Judicio advocatiali et Actu Civilibus Ry
pinen vacat ad pens dctis Coen Dobrovinien
Terne Dobrinen Comparen pstis D. N. P. Ignatius
Adamus Liberadzki de Dnis Raliewo Authus et
Ignatius patam mi Dnia Ippe Cis Lib. ad Sigil
Leb Cognit Inferne Similes seriem Judicij
Tribus Plocen Celebrand de Tenore Tabulam
dum acquirit Dc 7 Gratis Bartolomeo Ex
Dnis D. Antonio Hedwigi D. Gaspari Gawinsky Cantu
ren Juniem Conjugibus et Rachel Virg. im Impubis
fratri et Sororibus Jrm legitimis Chlebowskim
tum Mo Bartholomeo Stumiedzki Venerabilem
Bractorien de Prio Prnis Vris gttid universis
mandamus atq. Mis Communiter Tribus Plocen
Fra 2da prius privative ac obtinere vigore Juris
Juam Cautionem lege de cert. pd Celebrand pstis
aepenempti nie Comparentia ad Instantiam D.
Anne Lipowska ob D. Martini Chlebowsky Centu
Relictae viduae matri Josephi Chlebowsky Filii
ad Caspandum dus bona et hereditatem in ma
nito Virginem in Tuto Caspio et Authoritat
bus Citand seu potius rem. ficand nie rem. ficand
vobis Causam et actionem Judiciariam mate
ob D. Martin Chlebowsky inter ad matri et Pa
rentes Interrupti Inhaerend sui Dominii
et mandatis Juris Cen vos ad acta authenti
ca illatis et Inferend ad paratam partem Paratam
Datum Dobrinen in Ao 1768 inter ob vri ante
Decessum et sui Ad. ac ob Parentum Caspaeum
pleni Ad. Stium Ex Secuto vero modo et ordine pleni
Paratis Quorum Juris gradus ac Tenor paratae
Decreti Tribunal Rni Petricovien remissionis
Causae pien ad Judm Nrum ad Judicandum
Causae et Litigandum vri adiutandi adeundi
et audiendi approbate geren Scripto Testi

memali

Testimonial per M. Stanieeky. pro re suer ads
dab et facta per Jnm Judlis recognione pro re ali-
que declarata Decim Tre dobrinen anni
1768 Jnd re ads ac alior Parentem Ads Ulnae
vos Cis pte ab alba ob matam Jnp formatu
ner Judicij non reposits documentis pte Patrocinan
ten plds melioran et relevan circa Jnd Statan hie
rob statem Sortium Bd Secultwa re ads in Tuneda
mento Documentd Conservan Cand cuemicner
tur in ordine de occupacnis Sortis per vos et Vis
Parentem Violenta ademptae ad huius prospe
juam mendine dandi Cabuli de per cepts Pro
ventibus ac legnidacnis Summar ex plis
Sortium per Re ads Jntenedene vos Cis exhibitas
ademq rne revolvendas omnium premis
num a Jundi Jnjungi ad extremum ad levatis
rem Summee reitare Due vos ex plis Sortium Cen
cenerd Stringi Secum Certum Die 23. aprilis in
Secultwa dctuab ac in perse ads in rem vbi Vis
Cis Parenta Cis Capandatum vos Cis Renii Condigni
pro curacne Script. Victi ac Seruitiis te M. Hume
dij pro demerito tui mulctari Condemnacnem ea
pte vertit super cui ads et vbi Jnd Martino Chlebo
usky plure in lecto Egritudinis decumben et de fauto
rib. plume in lecto Egritudinis decumben et de fauto
ex interstitio tem penis demerito ob cujus legali
tatem sui ads Compante non valuerint sine Penis
Cesari in hib. penen no ene debere declarari Cau
sam hanc Tad mente contemplegii Justa Obligacn
sem hanc Tad mente contemplegii Justa Obligacn
tionis Documentd revolvi discuti et animadver
tendo aiend Jpsi enit Cen vos distinctim Statis certen
ti aiend Jpsi enit Cen vos distinctim Statis certen
tiari Jsti Tnu pnem pantum et Jnd ber reper
tiari Jsti Tnu pnem pantum et Jnd ber reper
sum Dads in Sepne Tnu Cis pd Dni Regavenun
sum Dads in Sepne Tnu Cis pd Dni Regavenun
Salicis Die prima mensis maij a D 1780 ad hanc
Salicis Die prima mensis maij a D 1780 ad hanc
Ofad Cis ad Bcm Secultwa et Circum dctus et exper
Ofad Cis ad Bcm Secultwa et Circum dctus et exper
tuit pernit relegunt die et anno vi actu Contents
tuit pernit relegunt die et anno vi actu Contents
de quo Jpe Tnlis Juan Jacs Relacnem ex actis acer
de quo Jpe Tnlis Juan Jacs Relacnem ex actis acer
catialibus Rpsinen recum Josephus Stanisky
catialibus Rpsinen recum Josephus Stanisky
Notarius Rpsinen manu ppria Locum Sigilli Jn
Notarius Rpsinen manu ppria Locum Sigilli Jn
diaj advocatialis demq Dde relacnis Seriem equmodi
diaj advocatialis demq Dde relacnis Seriem equmodi
actum in Sepne in persone ads Tribun Plebis
actum in Sepne in persone ads Tribun Plebis
Tnu Cis fuit Dcum Jnd late pea Salicis die 2d.
Tnu Cis fuit Dcum Jnd late pea Salicis die 2d.
mensis aprilis a D 1780. Coram Jnd dcis actis pnen
mensis aprilis a D 1780. Coram Jnd dcis actis pnen
Tribus Plebis in Sepne pte Comparens mes D.
Tribus Plebis in Sepne pte Comparens mes D.
Sebastianus Smulczynsky de Szreczkowo Authen
Sebastianus Smulczynsky de Szreczkowo Authen
et Juratus palam ris Dua Jpne Cis literas Regias ad
et Juratus palam ris Dua Jpne Cis literas Regias ad
pro Jndicij Pen Tribus Plebis hic in Sepne Cele
pro Jndicij Pen Tribus Plebis hic in Sepne Cele
brand Sessionis Terminis Sequens Stanislaum Augustus
brand Sessionis Terminis Sequens Stanislaum Augustus

Dñi Gratia Bartholomeus Ep vobis Dñe Anne de Cafsu
ulice ob Dñi Martini Chlebowsky Conti Relicte
Vidue matri Joseph Chlebowsky Filio nec non
M. Bartholomeo Hummecky Vexillifero Bracharien
dem Bñis Vris gltr obis mandamus et
in Trinis Communibus Trib Cathedre Juxta Sacr
Cadentiam in Sepe celebranda pltis peremptoriej
Comparatis ad Intentiam Instigatem Judicij postri
Ejd Causam opem ejusdem vdeat ejusq Delato
Dñi Anthonij Hedrzejowsky Dñi Jacobi Palentsky Sententiarij
ac Judicum Cengeer Rosalie Virginis Immaculate
patris et Sororis Jrū cognomento Chlebowskich Pro
motore agente Aud Vris maritab vrey maritij
virgo de legit Jmumben apud citant seupost
vrisicatoriē recipiendē vobis Causam et cau
sam recipiendē Judicialiam Infernus Sr ipsam mortis ob
nem Judicialiam Jnterrupti Jnhuerenes Su
Dñi Martini Chlebowsky Jnterrupti Jnhuerenes
is do cumentis Jum maonibus facti vel Faciend
ad parand pcipuum Parand Decur Jrē dobinend
in Ao 1768 Jrū ob Parentem Aud et vestri Capitis
ni Transactionum hereditatis Sortis in Bnis Secu
dum Suos Aud pd Parentem Jure hereditis respicien
plab parand Quorum Judicum gradus et Jmū pa
rand Decur Tribunal Dñi Petri conienq missionis
causa pcm ad Judm Nrum ad Parand Cond emnacionem
exte Aud super vobis ac ob Parentem vestrum Cau
za pcm Judicij mi obtenti hoc expedienq
Cationis ad citand adhibend et audiend Sco
gnos Testimoniales per te M. Hummecky pro re
Aud pd Decur Jrē dobinend Anni 1768 recen
ter pd elapsor annos Dñi Nullo Capa
bilis Declarat te pro Eod M. Hummecky Petri
Patris Decur Jrē dobinend Anni 1768 Jrū Aud
et Aud parentem in Fundamento legis Justitiē pro
Aud per Sententiam Judicij mi approbari fieri
hered ex Testo Sortis in Bnis Secundum Aud Paren
tem Conienq se Aud Conservari ac tenend
Summe Quæ et huiusmodi vos ab Aud Conernend
vos adigi Condemnationem de ejusq Sortibus vobis
Jmpingi ad Benificationem dictam Dñi ejusq Sr
Jmpingi ad Benificationem dictam Dñi ejusq Sr
Jis Bona et Debita pro Aud vos Compelli in or
dine pmissa ac Faciend pro Justo Judicationis
Sortium in Bnis Secundum dandi pro vos Aud
de Sortium cubis nonnullis Calculi Computationem
Quorum documentum Condemnationem Officij Com
petens mi Judicium Aud Sortium assignari pe
ram Super vobis tam in Citatoria Jnuam

mj

quam in subtractionem condemnationis in judicio
pro obtentu super vobis prorogari autus Lucensis
Comitatus ordinariis adventi Literas Regias
tia legis justitiae documentor ac Vobis alterius
cem vos statuj deinde et sententiam per datum
in Regia pro Dno pro Dcam Maria Cordier vo
sua ad 1780 eidem cum pacto eidem M. Barthole
meum Humecky vendidisse Brautarien ad Dnm
Jeanno die hodierna in Actis Curiae ad pre
dictum expecta ut prout relinquit et de pronone
notificant de quo plens quinque mihi Relato
de actis Dnis Vicis plocem in Regia reservandis Lotbourly
Vice Notario Dnis Plocq manuq pria legit cum
actis Republicis Locum Sigilli Judicij quinque Judicum
hodiernam recte Cadem et devenien Nicolaus Jo
et Lucas Jo anna de Cheleburlie Cathurlie ob J.
martini Chlebowsky relicta Cuntie Vidua matre
Leon Josepho filio Chlebowskie adhuc et Cid per eumq
J. Josephum Chlebowsky suo et matris suorume
pleto et S. Antonio Hedigi J. Gaspar Jan in eby
cente alias Jurium Cognibus Reale Virginem Jo
nupto Patre et unico Bus Jos Wegermann Chle
bowskie Cid erad per eumq Jo Antonium Chle
bowsky et Gasparum Jan inely suis Curtis actos
nis suis nubus pleto M. Bartholomeo Humec
ky Vexillifero Brautarien Cid per J. Laurentium
Bromiecky Judd erad de Rium Controversijs Am
putata Dilatione majoris per Comparen a Nro Ru
miecky Exhibita ut in Causa pura Delegatum
Concessibili Decreti prout quinque Quatuor Jde
Sufficientibus a Suo Principali Sufficientibus Jmen
bat Comparonem et Juramen Comparens prudicti
M. Humiecky Vexillifero Brautarien Sufficientibus
a Suo Rto Comparonem non Jmen dit Quinimo
eumq Condemnare permittit prout Jde Pacta Pars
ad Curiam Judicij prout pleta Comparens et Jer
minum eumq Judicium per Volum Judicum
moderno tractus Hinc attentam memoratd
Cid ad Jus Judicie per mlos Nros et Elect Provisum
Paulum Boreuicz de Bonaw Cmeth authen
et Juratis Tribus et ultra Jum Primas Civibus Lua
tibus Clamato et vocato nonnumen Comparen
et per mJnm ex remissione a Judicio Nro Comuni
Nro Retinacien Suum ad Judm facta tum et ad
citationibus Supranotatis Rium ad Jdm Judd erad
devenien et quia Jus ad actos rotulos S. Annae de Cet
kowskie matris et Josephi Filij Chlebowskie

m'lium Capaunii Scripti Cert. Die 23 Aprilis ad
ab 1759 per cond. M. Vexilifer de paren mio
ejus SS. Chlebowskie Jure vicen Scripti et sub
scripti pro rez ob S. Stanislaj Chlebowsky supra
scripter ad Parentu et per consequens Fris
Sororiq Jure hereditatis Sortium m Bonis Sceu
Duo Cib Jure vicen Instringer approbacnis
Scrum Testimonialis Scripti per cand M. Vexil.
Scrum de paren ob S. Martine Pranti et modern
ad S. Josepho Filio Chlebowskiun dati nec non de
nuationis Justed m causa pien resignationis rele
validnis dan Fris Dobinen anni 1768 approba
tionis Fra nalis nun pre Opis Jure vicen Scrum
p quo res en Instrumentu quo vero ad ads ratum C.
SS. andrej Hedwigis S. Caspari Jannisly Centis alum
Jure Junien Cognat Dn Rosalie Virginii Innuptie
fratris et sororum Fris ac germanor Chlebowskiuk
m Cum Capaunis Scripti Testimonialis m Cerau
no magna Die 5ta maty 1776. Ao per M Bartho
lomeum Hummisky Vexiliferi Brantavien Favore
SS. anna de Chlebowskie ob S. Marcum Chlebowsky
Centis Felicis vidue ac potius manis Jnis ac per
Consequens tur Jnis Centis matris ac Josephi filij
Chlebowskiuk dati ad acta Cur Bobrovien Die
22. mea Junij 1776. Ao per Oblatam petas declinonis
Jurisdictis Jnsis Scripti Testimonialis m Supplicatione
ads subscripti approbacnis tum Scripti revers
lis m Bonis Cipitur die 23 Aprilis 1759. Ao per ob
S. Martinum Chlebowsky supra scripti SS. Chle bo
wskiuk manutenentem et parentem m Pranor ob S. Sta
nislaum Chlebowsky modernum ads Parentis dati va
dio mille Jur pob Firmati ad acta Cur Bobrovien die
Terre Dobinen Fra 4ta Jnis ad Cam Cantate 1780
per oblatam petas Circa hereditatem Sortium
ob Scrum Bo pbis ads Consanguin tur Dnis Jnis
Dobinen m Regno Fra 26ta Jnis Dam Cam ac ads Dnum
1768 Ao Jnis ob S. Stanislaum Chlebowsky ads Pa
rentem et SS. Martinum et annam de Chlebowskie
Junien Conjges Chlebowskie prolat Capaunis
Fra nalis nun vivens et Pranor ob S. Martini
Chlebowsky cum Judicio et lesione Jnis nati
ne subscripti Consanguin Circa hereditatem
m Bnis Scrum sit ob Stanislaum Chlebowsky Conjugem et
ob Chlebowskiuk fratris et Sororis Levacnis cum
mul Que et Quanta ac pbis Sortibus Cur SS. Chle
bowskiuk matrem et Filium Jure Consanguin Cond
uentionis de spel Sortibus bonis pcaunis desolatis
Berar et Silvar Dat 9 ex Dnis cui nis danda de
Sabbti Vigilia Fti Nativ S. Joannis Baptie ideñ

Recpd

percepto proventibus Caluli Compertaonis Quorum
Documentorum assignaonum in ordine promissorum omnium
peragendorum in Fundum Eadem Sortium Condescensio
nis Compensaonisque pretensionum ex eodem Fundo Pu
tulam ac aliarum Circumstantiarum Trium Comprehensarum
nec non irrogandarum Poenarum in Subsidiaonem Condemna
tionis ex Parte pallegatorum SS. Jasinskich Conjugum ac
Chlebowskich Super SS. olim Martino et Anna de
Cetkowskie Juricem Conjugibus Parentibus et Josepho
filio Chlebowskie in Judicijs praesentibus hac in Causa
obtentae ac rne vero Scripti promissi Testimonialis
favore SS. Chlebowskich cum praejudicio ac Summa
Injuria Eorum SS. Jasinskich ac Chlebowskich fratrum
et Sororum Subsecuti alias in Toto seu pro Toto Iuris ne
gotij Sui Principalis admittere Judicio praesentibus Ju
dicialibus ac Offre Condemnarunt Condemnatique
praesentibus ulteriora quae sibi per Judicium hoc ac eam Causa
fieri et Exequi postulavit et Judicium praesens Juri
Communi Postulaonique Partis Actoris uti licite an
nuentes Poenam Bnis Ltme hac in Causa obtentae
in Vim Ejusdem Iuris decrevit praesentibus decernit et
ad publicandum eandem Bnis Poenam Supra Statutum
Inter Judicem addidit et deputavit qui in Litis
Satisfacientes Deputaonis Suae a Judicio praesentibus
habitae memoratae Bnis Poenam modo promisso
obtentae ac Immediate M. Humiecky Litis praesentibus in Trium
disparem esse Banitum Juri Communi Contra
rium et Rebellem hic in aliud Stabile Judicii
ac in alijs locis praesentibus plurima nobilitate ad Ju
dicia moderna Forumque publicum Congregata
alta Sua praeconica et Sonorosa voce praetaxarum
publicavit et ad Notitiam omnium pertinere
praesentibus in Dubiam deduxit de quo praesentibus Judicibus
eloco publicaonis Suum ad Judicium redeunt
fecit Relaonem Post Quam Publicatae ut promis
sum erat Bnis Poenam Judicium praesens Tore Plore
praefacientes Juxta praescriptum Juris Communis
Executione Causam hanc cum Toto ejus Effe
ctu ac Pleibus Jpsi ad M. loci Capitis seu MM.
locorum Capitis sub Cujus vel Quorum Jurisdictione
ne praefatus Litis Cum Bnis Suis Consistit et
residet remisit remittitque praesentibus cum Com
parem vero in mutuis actoratibus ad Convictionem

disparez Judm Causam hanc suspendit suspen
samq esse vult ac prez dellarat conservandq Ter
minum Ptibus Comparez in pallegati Judi
cijs suis sine quavis adcione Comparendq Pa
rat perempedrium

In Sepre Sabbo post Dominicam Exaudi proxime Salvet Die Decima Tertia Maxis Maij Aõ Domini 1700mo Celebrati

Dilatio Infirmitatis Inter Mficum Iboinski et S Zaleski tum Illustrissimum et Rndmum Michaelem Zenowski Suffraganeum Plocens.

In Termino hodierno ex adiornatione Literali Trn Plocens Cujus tener. Sequitur Ejusmodi Stanislaus Augustus Dei Gratia Rex Polonie &s. Vobis Illustrissimo et Rndmo Michaeli Zenowski Suffraganeo Plocens Bonor Wilcza Sora. Ad Proposituram Sieprcen Ecclesie Sancti Spiritus. Spectane Possessori tum Suoõ Mathie Seu alterius Nomine Wolski Tenutario Mathie Malanowski Antecato Administratori Nec non Stõis Paulo Joanni Valentino. Gaspari Jacobo Stephano Luca Andree Nicolao Mathie tum alteri Andree alijsq; Subditis Eorum Bonor Wilczagora. de Perseveris Comparere Vestris. g nalter Omnibus Mandamus. ut in Termino Communibus Trinibus Plocens Juxta Suam Coadvitiam in Sepre Celebrando, pter ea peremptorie Comparatis ad Instantiam Instigatoris Judicij Nostri Ejusq; Dilatorum Mfici Bartholomej Iboinski Procuratoris Dominene Bonorum Borkowa et Studzianowa. haeredi et Sri Gregorij Zaleski Administratoris. Actoris qui Vos. cum debita de lege requisita Cui g nalis Competit actio Inhaerendo Vicinitatibus Pro testationibus. Authore Citant, Seu petitum Ad parati Anteriora Termino. Ad parata Decreta Dilationis Inquisitionis Interse Acta et tam ad Utrum Adm. Rndum Malanowski Praepositum Eccle Sepre ense Sancti Spiritus quam Vos. Citatos plac post translapsum Termini Adstant. Pdq; ad Videnda et Audienda Injuncta Acta Omnia Decretis. Antecatis Judicij Nostri Satisfactione pro Attento Violentijs in Fundis et prato ad Bona Borkow. haeredia Acta Spectane Ulla quaestione per se Actorem passiue possessis tam Stante Vitaõ Utrum Adm Rndi Malanowski Illatis quam post Apprehensam per Illustrem Suffraganeum Dictor Bonor Wilczagora Possessionem per Subditos renovatis pone ad mentem legis punit Damna uiramentis et prato Inventarijs Illata. ac Interceptum Fenum Compurgatione Declarari Supraemptos Subditos Licentiato pro Summa dis de ipsis pone tibi Illustrissimo Suffraganeo. Seu pro Wolski Possessori Tenutario. Statuendo demandan Causaq; pena. Super ipsis Extendendo decerni Compensationem Exercitorum Sylvar et herbar impingi Condaq; Intervenientibus. Manibus Exarat ae Trnis Antecessibus. Comprehensas. decidi et disjudicari ac edquer Juris ent decidi et Sententiari. Datum in Sepre Feria Tertia pt Dnicam Tenductus Paschae Aõ Dni 1700mo. in Diem hodiernam. Retro Cadente, et devenientes Partibus ipsis Utrisq; et quia Mfcus Bartholomaeus Iboinski Procurator Dominene Bonor Borkowo. et Studzianowo. haeredi Dominor. et Suõ Gregorio Zaleski Actoribus per Eum Mficum. Bartholomaeum

Bartholomeum Wolinski et Suprasinpti Samuelis Suj innũ pnter et
Illustr ac Rndmõ Michaele Zorawski Episcopo Terpinen Suffraganeo
Plocens tum Sri Mathia Wolski Equite nnis Malanowski Actis per
Srm Andream Bombalski Alexandrum Subditi de Bonis Wilczagora
Actis per Eundm Srm Bombalski Judicium prasens Decidens Edictalem
Partis Actoree Partis Citte post translapsum Terminum ad parand Dare
tum cujusdm edictalis Inquisitionis inter Ptes nunc Comparens emanato
Suum ad Jusm edid Ejs Decreto Partibus citis & Satisfacere minitanti
mandavit Mandatoq pcens et Ejs Ptibus Audiar Mlis Judicialis ad
pnuntiand Juri ntham Super Interruptionem Tertium. Requie Srõ
Alexander Bombalski Partis Citte Comparens. Eundm Illustrissimum et Rdm
simum Zorawski Suffraganeum Plocens Citum in tertã egnãdinã
Decembris Infert, Eo nnẽ pro ut Commissum ad recipiend Ejs Rndmõ
Suffraganeo Dilationem Infirmitatis ab ipso habet ad prastandum
Juramentum se trahit Concedend Ejs a Judicio presens Exposit
Rotule admissibili Eos Srõ Bombalski advocato Auditor Ejs
Mlis Judis ad pnuntiand Juri ntham Prestitit Js Srõ Alexan
der Bombalski Post quod prastitum Jurium Judm presens Ejs
Illustrissimo Suffraganeo Plocens Dilationem Infirmitatis dedit
et Concessit pro ut presens dat et Concedit quoni Corporali
Juramento in Sequens Judicior Irium Plocens Teria Secunda
prima vel proxima ab hinc in Supra Celebrand Cadentia Comparere
tenebitur Conservand Terminum Partibus memorat Utriq in
pre allegat Judicijs Suis Sine quavis Edictalione Comparendi para
tum Peremptorium Juramtinq Mgr Rotulus Paulus Boneccie
de Boneccis Author et Juratus palam Lrã Quia ipse Edictal Sum
literal Sigillat p Judicijs presens Sessionis Edictis Citat Edictos
ad Bona Wilczagora Juxta Data et Annum in Actione Superius pnot
Detulit Exportavit, Pronũt, Reliquit, Et de pmissis Notificavit, de quo pro
cens Js Mlis Fecit Relationem.

Banitus Mficus Robertus Kampenhausen. ac Alij per Srõm La
zowski

In Termino Audiendi ex Dilatione Antecessor Rajens. in Antecedtis
Judicijs Suis Partis Citte nempe Mgr Alexandri Kampenhausen Capitanj
Rajen Sicilie pro Sequens Judicior Irium Plocens Termini Iã Tertia prius
vel primus ab hinc in Supra Celebrand Cadentia et prout moderna cum
Termini Ibid Contenta Unã Conservatione Facta Data et Concessa et hore
in Termino ex Dilatione Anteriori Inquisitionis in Antecedtis Judicijs
Suis Pro Sequens Judicior Irium Plocens Terminis et prout modernis
cum Trium Suis Contenta Unã Conservatione Facta Data et Concessa
et hore in Causis et Actionib Judiciarib Instantib Inter Srm Michaelem
Lazowski Actorem ad Una, et Mficos Josephum Calasantium Capitanj
Sicilie et Norbertum Succamerarium Parnauicne Kampenhausen
Dominos tum Mgr Laurentium Siniensis Cracovien Mystkowski alq
honestum Joannem Remigiusz nec non Srõs Thomam et Mathiam
Ipsor Mficor Kampenhausenor Famulos et quos Usia Indigenes
cum Cab delege requisita Inhaerens Protestationi Suã Coram Actis
Authore Sors Facta ad Judm presens Pte ab Altera Citor Requie pro Ea Usia
ipsi et Signater. Mficus Josephus Calasantius Kampenhausen non Contem
Josepho Dñio prima quidem

tando

Contentando se Antecessibus Injurijs et Violentijs Sibi Actori illatis
facto cum Mro Roberto Kampenhausen Sculamerario Sarnaviense
Consilio ad libitio Suprascriptis famulis ad Bona Chraponia cum
varijs armis Thelis ubi Suus dictor apud Locum Petrum de Esp Bo
nis Chraponia Subditum per traditionem Mficis Sklolnickim
Inburios Placere poneda Commanssionem habuerat discedere di
spersuit Suumq dictorem per eum Conducere mandauit, per quos Immis
sos Famulos adveniens bona Chraponia Eius dictorem Ea Cubili hosta
lis.

Ssuō Michael Larowski Actor quo Attento Juramento Testes Suos pro ejus
Corroborand is Interrogatorijs ac Legestro Testium per Ptm Andream Connetano
per Partem vers Citatam Subscribendo Inducat Inquisitionem Suam Educat
Dē in instanti Et Quoniam Dē Confinium Judicij Suor educere non potest
nunc in determinationem Judicium educere non potest Proinde Educat Cam
Inquisitionem vi Sequene Judicij Quorum Plurene Feria Tertia prius vel pri
mus ab hinc vi Supre Celebrand Cadentia Conservando Quorum Partibus
memoratis Utrisq; vi pradallegatis Judicijs Suis Sine quoris adcitatione Com
parens parata peremptorium. Et Quoniam nobilis Robertus Kampchauen
Succamerarius Parnavien Pnūs et Nōs Laurentius Siniewicz et Xaverius
Mystkowski Samuli atq; honestus Jamanski ac Sibi Thomas et Mathias
Subditi Citt presene vi Quorum disparent et si Condemnare permittunt
Proinde Super Quos Citt disparene pfati Pars Actorea Coram Judicio pre
sene Comparens fuller et Quorum Cum hodierno pertotam Judicium
Moderna Introductum Unā Attentam Memorati Citti ad Jus Judicem per
Mgr Providum Paulum Boncuja de Boncuo Cmethonum Authene
et Juratum patam Reū Tribus et ultro Juris Formam vicibus quatuor
Clamati et Vocati non tamen Comparene et hoc vi Juris Contraven
tionis Decreti educendi Inquisitionis in Causa Illatas Confessionem
ac aliar Attentati Violentiar decernendi in post Educenda Abusus
Inquisitionis alias in toto Sup toto Juris negotij Sui Principis Committente
Judicio presene Juditer ac Officium Condemnari Condemnatq; presene Altesi
vaq; Sibi per per Judicem hocce Pars Actorea Causa Juris et Equi postulavit Judicem
hocce Jure Communi Postulationiq; Partis Actoree ulilitate annuendo vi Juris
Ejusdem Juris Unā hac vi Causa absenti panam Banitionis Super Bonis Citti
Quorum disparene decernit presene decernit et Ad publicand Causa Primis
panam Supra scripti Quorum Judicium Addixit et deputavit Dni Nōs Sibi
Faciene Deputationi Suo a Judicio presene habita memorata Banitionis
panam modo premisso Obtentam ac ipsosmet Nobilem Robertum Kam
penhauen Dnum et NN. Siniewicz Mystkowski Samuelem Jamanski
Jamanski ac Sibi Thomam et Mathiam Subditos Citti presene
vi Juris disparene esse Banitos Juri Communi Communi Contrarios
et rebelles hic vi Juris Subd Judicis ac vi Alijs locis publicationi Sibi
presene plurima Nobilitate ad Judicia Moderna Forum qui publicum Con
gregata Alta Sua presentia et Sonorosa voce proclamavit publicavit et
Notificavit Omnium presentium Dubium Deduxit, deque presene Jos Nōs
fecit Relationem. et loco publicationi Summam Judicem redigere fecit relatio
nem. Post quam publicatam ut premissum est Omnis panam Judicem pre
sene Juxta prescriptum Juris Communis Executione ad Nostram
loci Capitaneum Seu Nostras loco Capitaneus. Sub Cujus vel quor
Jurisdictione pfati Citti cum bonis Suis Consistant et residunt remisit
remittitque presene
Altero quoque Inter Eosdem Michaelem Larowski Actū ab Una, et N.
Catasahtiuis Kampenhauen Capitaneos Subditos Inhaerentes Mauri
Sue Authene Parte ac alijs Documentis Causam presene Suffragans
ad Judicem presens Pte ab altera Citatis dē pro Pto Quidem ipse Summas
primam quia Tredecem Aureos Hungaricales pro Uno pari Equor Altera
Duos Aureos Hungaricales pro pilo modo Civitatis a se ablatos receptos nec non
Summam Septingentos Florenos Pol vi vini descripta Mercedis pro Annis
Sex quatuor proxime Solvat Legesta Expensas Sibi ad Violentos Ac
plas has res varias. Sensim Legestro Specificandas reservato Sensim

per

per Nlem Laurentium Sinicuicz Famulum Ex mandato ipsi In
terceptis tam Cubitos Quinque et quartam Ptem Materiae Sericae
quemque Cubitum Septem Florene Empti atque pencilam Panni
Gallicij plus quam Quinquaginta Florene Constane Ephippio cum
Ornamento Panni Gallicij Filium Triginta Florene Constane et Fre
nificium a se Acto Accepto restituat Quare Citatur ad videnae et Audienae
ipsi ad Solutionem praemissarum Summarum Indilati mediane Sententia
Judicij Ipsem Stringi Restitutionem rerum Supraexarati et Seorsivo
Registro Conscripti demandari Refusionem litium injungi ac id quod
Juris et Justitiae erit. Decidi et Sententiari.

Actum in Siepre in Trnis Communibus Trribus Ploc Ira 3tia post Festa Solemnia Sacri Pentecosten pxa Sili cet Die 16 may maij a D 1780 Celebratis

Ditus Inquisitionis Inter Conventum Siepriensem

Sub actis Fo 3 Pa Solenna Sen Pontif
cestor Die 16 maij 1780 Indepne

581

Dilatio Inquisitionis Inter Conventum Siepracen & Jlm.
Bromiskie

Jn Dno Lodzino ex actione et adtione literali Pro Parte Quar Illus
Cionis Dnor Senatorum Talis Stanislaus Augustus D.G. Rex
Rex Polonie &c Vobis Jlti & mis adamo Vexillifero Parenti
Onuphrio filio Capitaneo Plocens in Siepr e Bromiskiens Dni
tium PP. ac HH. Stanislao Zochowski. Canonico Jacobo Boja-
nowski Valentino Dębinski Cujusvis ordinis Sno cujusq; Famulis
tum Lviv Sebastiano Vladanij Josepho Kot, Wilhelmo Casimiro Ko-
ziak, Bartholomeo Makowski de Bnis Babe Joanni Wojcik, Se
bastiano Dzioba de Bnis Wola alberti et Valentino Karmierza-
kow, Pauls Kot, Francisco alberto Dziobakow, de Bnis Szczechowo
Casimiro Pawlak, andrea Francisco et Petro Szymczakow Va
lentino et adalberto Szymanczakow, Joanne Lacznak, Justo
Sadowiak, mathia Witczak, de Bnis Blizne Thomae Tracyk de
Bnis Szczechowo Subditis nec non Josephi Jmarck Jachymowicz Arcn
datoribus Tabernar Suprascripti Jlti & mis Bromiskiensis de
Bnis Bnis q; vnis et singulis Obus mandamus ut in Bnis Commu
nibus Tribus ebdem Tra Stis prius & prius abstinere in Siepr
Celebrand pleb cuperemptorie Comparcatis ad Instantiam
Justigatoris Judicij Jm cujus delatam Relegiosissimi ac Deco-
catis Venerabil Constantiae Podoska Conventus Siepracen Pri
gionum nominatim ordinis Sancti Benedicti abbatissae Tolunq
Episcopi Conventus Siepracen mediatis antiqui Siepr Novi ade-
rit et totius cum attinen huiusmodi Dnar tum PP. Gregorij Lapm
ski Bonor Conventualium Economi et Francisci Smiechowski
Sibi e Proventuales nec non L. Gregorij Jonczak Vladarij
Suprascripti Conventus Abbitis ad Jus vos et Juvet aptae Judicem
cum Eadem abatissa de Jure Jnumbere Jnhaerendi Sua Pnacionis
ac Obductionis vulner Coram Actis Authis Rm fidei et Jacinc
tum Offos Visionibus ac Arcatis per mlos Nuntios et Secretarios
Citandi vig Literarum Edictalium vos et Juvet tu P. Zochowski Bd Suprae-
positus Jlti et mei Bromiskiens Ad Economi nimirum arbores
Alberas et extrahendi in Fundo dicti Widzki ab antiquo ad Con-
ventum ad Spectans in Continua et Secutiva Possessione per mi-
nati Conventus existens Edificia Comparand et ad hunc Fundum
adveniendi ex Loci Fundo Conventuali ex Mandato Jlti et mis
Bromiskiens Ad Partes P. Zochowski Economum ad Horto phori
um Curiae vi Interveniere meum citati et Easdem arbores ad requisitio
nem ex Parte Conventus facta non extrahendi vobis Jm Actum Pa-
rochi Economum ad Circa premissam Injuriam Conventus Ad Oppo
nendum verbis Coram variis Personis pro Allegatis Judicialiter affectis
Dem Convocatis Subditis de Bnis Jlti et mei Bromiskiens et
Cremaloribus Judicij Siepracen ad decem numerum Per
sonarum Centum vi et Complectibus Armis et Armorum Telis et Secundum
Partes Subditis de Bnis Vnis

ministrati Simul cum Ejus Subditis et Cremat̃oribus et Inculpatis
Nibus in Jpso Dilecto Dicj domum in Fundo attinente Vtoki Con
ventuali primo ab Antiquo et adhuc nō Percepti ne sine omni Ra
tione Ejus Conventus Siepicen existens Superaggrediens
Jbid Eandē domum unam per eund Conventum no ster in Loco tun-
do edificat̃ vi et violenter fuit Supponit ex mandato Jm. Domini
Ej Capitanej Plocen Ad demoluisti et in hibitum redegisti Arbo
res Secum Subditis Suprascris ac Cremat̃oribus Judicijs Siepi
cen adservien exscindere demandasti Alteram tunc temporis do-
mum et Parisabrinam Conventus Siepicen Ad primas Fenja
nuarij Fenestras ex Eadē Domo exjaculanti D. Parochi et Ad mi
chowskj ac D. Gregorium Jonczak Vladarium Circa Jnjurian
Conventus Ad opponendū Similiter cum Suprascripto Jnculpato
ac alijs numer Primum Centum exceden oppressisti Postpo-
suisti Eosdē Vita privari voluisti ex Bombardis et Schopetis
Globis majoribus et minoribus Quarter plus vel minus Centum
vicibus ad Eosdē Ad explodendū D. Gregorium Vladarium Conven-
tualem graviter et periculose Conjaculanti tu vero Jnfidelis
marck Jachimowicz Arendator principale violentiae perpetra
Conventus
Causa et motivo extitisti Jmpetita D. Zochowski Plenipot-
te vel minima rōne Teneris diffamanti vos autem Illmi et Rmi
Dominicy Dni Ad Suprascripti Jnculpati violentias Superius
expressas perag non interdicitis Quimmo potius permisistis
Cor Leges Dni et equitas Penas nec omnes ad mentem Legum Jus
titiae et Quibus, permisso vt Citatorium ad videndū et audiendū Vos Illmi
et Rmi Dominicy Dni Ad Statutionem Suprascripti Subditi ac Jn
fidelis marck Jachimowicz Arendatoris aliasq; Arresto Officio
Jnnodati et Pumendi de Jpso Pleno rōne ad enta tam Jnmissar
Violentiar Sucubitis Sententiā Judicij minime Stare Jnqui
sitionem Jntuitu pericli Jmissis Instantanee ad vocandū deman
dandi Pleni Potēs Commendatos districtus et Quotlibet Dome
stico Ac Super vobis Obtū Ad mentem Legis et Justitiae
extendi Solvendi Taxae quatenus ex Conjaculatione D. Gregorij
Illati Jnjungi extradandi arbor pervo violenter accepti
ac Remissionem Damni non restituendi per violentias in Fun
do Ad Conventus primo Illati Aspiranti Casuq; Quid Jus et
Equitas postulaverit Cor vos Cit Statim decidi et Sententiari
Petit Prno advenien pantum et Justitiae responsum Datum
Siepic Fria 2da Pd Dnicae Cantate Anno Ad 1780 Adcujus
vero Fidem sequitur Ejusmodi Stanislaus Augustus D.G. Rex
Pol Dux Lith Volvis Reg Jeo Rmis ac Dcodicatis Ter
ritor Constantiae Podoski Conventus Siepicen Monachis Or-
dinis S. Benedicti Abbatissae ac Tot Ejd Conventus Fidelib Jo
annj Krzephowski Ad Officij Plenipotiario Regio Pamowski Economo
et Francisco Sowinski Scribe Proventuali Conventua
lium Dor Fum Dnis Casimiro Obrzycki Joanni Franciscano Tho

mae

Thome et Simoni de Bnis Rachocino Petro Kubicierak Stanislao Gretak alberto Stanislao et Joanni Joswiak Paulo Grzywaczak Adamo Kubiczak cujusvis nnis Skorytas Jacobo alberto Kniedyak Joanni Zettak de Bonis Dambrowsky Francisco et Georgio Glomza- ri et Thome Klipuciak de Bnis Rachocino Ignatio Borowiak Nicolao Pieleniak Francisco Orillatori de Bnis Zaruski valentino et Stanislao Klipuciaki Stanislao Dubiak matheo seu alteri- us nnis de Bnij Studzieniec Francisco et Stanislao Ropelak Joseph Parenti Joanni et Petro Filijs Albrychi Vito Rilay Simoni Zygmunciak Jacobo et alberto Jacobi Witczak Petro Joanni et Cujusvis nnis Korcak de Bnis Blizne tum Joanni Barczak Ejusq nnis Subdeki Balthasaro Ropelak Laurentio Parenti et Jacobo Filio Balthasaro Rudek de Bnis Szczutkow Adamo Wilk Sigismundo Thome martino Joseph et Joanni de Bnis Swix Joanni Gretak Krzysztofo Vincentio Grabowszczak Ignatio Duthieuicz Francisco dicto Zielinsky Lucae Dubiak Lignicza- bo martino mielczarz Gregorio Stanislao Casimiro Albrych Joseph Stangret et Benedicto de Bnis Sigmc Subditis et Jl serviens Censualibus nec non S. Nicolai Zukiensis de Bnis Bnisq nnis ejusdem obus mandamus vtri Bnis Communibus Tribus Plures Vnus maximusve abhinc in Sigmc Juste Suam Cadentiam mente legis Celebrandi pltis Exempto- rie et Comparendi ad Instantiam Justiciarii vri Ejus Delatoris Jtem et meam adeam vestigium pltis Blog et Cruciny Capitanei ejusq pltis filij Bromirskich tum S. Stanislai Zo- chowski et Valentini de Gorinij aut Qui vos et Quilibet Subditorum ejsd Competens Jnstrumenta Documenta Causam pueri Juvane ac maiori Coram aliis Authoritate Rmi Jacobi sive Jaciendi Citandi seu potius ad petendi Processum Petendi Quosvis Omnes et Juni gendos adeundi Adq pro Eo Quia vos et quemlibet de Religio- sima Abbatissa Suam veroptime Bona Sigmc cum altinen cum aliis Villis Equali Divisione Cessis et ad Eam Bona oppidi Sigmc Principalia respectare nobinas Classes ex divisitas non nullas vero Fundos Commutatos esse et tam virtute ex divisio- num Originalium Quam et Commutationis Compositionum Jtem et mm. ad Eam Pacifice Respectasse attamen minime his Considerati quominus Jisdem vilipensis non modo arcas hortos agros Prata tam in Bnis oppidi Sigmc et Lanus ppe hoc oppidum adjacens Quam et Villis Szczutkow Szczechow et Bli- zne ab antiquo Equali Divisione cum Conventa ad Jmcos ad- spectans et per oppidanos Emptores Cmethones Aubicatores Rusticos avellere si bi appropriare Subditis vero Suis Conventa alibus tradere et Pro ventus ex Ejsdem percipere Colonos Hortulanos dictos Budnicki in Bnis Szczutkow vi ante non existentes novos locare et lo cali omni Licentia in Executione Berrar gaudere permittendum

privilej

Praesumpristis Jamvero gtatis novitis locatis Colonis Damna
Subditis Jllis d mod aut ppijs Jnferens Corde q depauperan
Bonas penitus devastans permultas q violentias d oppressio
nes peragens prisca non vituperastis recognisse peragere non
Interdixistis ver etiam non Cessans ab Ejus Damnis d Jnjurijs
Seruos d Fundos rnque subnatie Possessiones Jllorum mod aut
adpsens Possessos Violenti Studio Admiere Conans Comparatis
prius mi Claustrali Stortophorij ad extruend Edificium Arboribus
Supras ni Suis Subditis ad prisca peragend Subordinatis
hasce arbores assistente ad id S. Paprocky mi Fundum prisens
per Jd rmm. aut Praesum mi loco Dicto Wloki Sib Convehere
Jbiq hinc Suis Subditis Vanjs armor Thelis Ornatis Tabu
rem Viae violenter locare ex hinc Conventis et Comparabar
binis demandantis d Ea methodo vix non totalia Ba Siepe
per violentiam Partium fund ad emptionem Occupare Jn
tendis per Quod Corpus Legis Rni Trans gressi estis cui bie
nas mi se traxistis Jnsuper his peractis Jidem Videlicet de
creta bina Jnventie Condemnationis ad fundum Dni Sepic
prisca et mixta ea mi Causa Legi disponente Communica
tione Documentor mi Judicio mo ppeti curantis Quod ad
effectum deducere renitis Quam Obrem Omni adhibend d
Audiend Meliorati Supramentionati Jnjunctis Condemna
tionis Hostri Judicij Decretis ante omnia Communicationem Doc
mentor mi satisfactionem Legi subsequend et propter omnem Ju
dicati Secunditatem subsequend demandari sua subsecuta
Communicatione Documentor nunc primum Condemnationem
ad Ba aspirari Statutionem Subditor ac Parratis Juris
dictionis Claustralis Subjectis Originalibus Bonis Specificat
Jmitationeam demandari restitutionem Agror hortor Prator
Arar tam mi Binis Siepe lanei q spectantis oppidum Jacen
Quam etiam et alijs villis cquati divisione praetexis per Con
versum Olim violenter ademptor Judicialis decerni Calculum de Re
ceptis ex Ejus ademptis Fundis Proventibus per vos pstans
adhuc venir d refusionem Sor q Proventuum decerni Jnjunctum
Dicto Budnikii de Binis Secundum amovend espectis inde
vero Sor q fundor violenter ademptor ac Supranominat peract
tum per Supranominat Subditos fundor modo quo supra cum
varijs armor Thelis Superinvasionis d Jbid Jnvidias die
et nocte struend d erecta mi fundo dicto Wloki mi Domibus
holodijis q vigilanter aliquotiens ad S. Lochowski explosionis
vestium mi S. Dembinsky per cautionis Vanjar q violentiar
d oppressionum precautionem tum coercendum Subditos Quam
et vos vre non administrate ex Ejus Justitie Premis dictinct
admonitis legi mulctari nec non Servitias Banas vre Sued aut
Circumcisionis Super vobis Irrogari Cetera q prius contis le
gi ac Justitie Statui deinde Sententiari Sibi Jtaq Jmo
huic Partium et Judicio respondeatis Dat mi Siepe Fa Feria nona
Diem Cantate prae ao Dni 1780 Jndictionem hodiernam recte Cadem

et Decenier pribus Jpm utriq; et Luid Religiosissima ac Deodicata
Urcula Constantia Podorska Conventus Siepiecen Virginum monali-
um Ordinis Sancti Benedicti abbatissa totiq; Ei& Conventa Siepiecen
Dominibus tum SS. Gregorio Papae ibi Bti Conventualium Economo
ac Francisco Swiechowski Scriba Conventuali necnon Lpo Gregorio
Jaszczak Vicedomino Subdito Actis per tunc S. Gregorium Papae ibi
Economum suu et Suprascripti Actis mne plebis et Ithe mis ada
mo Vexillifero Plebis Rosen Parente omniq; Capitaneo Ejusdi
plebis ac D. Stanislao Lochowski Actis et Actis per Prum Stanislaum
Lochowski suu et Suprascripti J. et mm. Cis et Actis mne plebis
Judm exandidis Ptium Controvergis Quorum dem Religiosissima
abbatissa et Conventus Siepiecen monialium ex recentiori Vio-
lentiae manibus ac aliis Querelis recenter factis obiecbe J. et mm.
Bromirskie ac alios Cis Prum Suu Conventuum Jigvers J. et mis
Bromirscy cum actoratu Suo p melioracone Decor Materiod Ju-
diij Tui Jnunciar Condecernis num ac Injungenda Communi
cacone Documentor p prietatem fundor ademptor et bonor Contra
Conventum et alios Jmtitutio a Sistenel Inferendq; Causam
ex Pte Conventus promotam ex fundo de cujus et prietate etiam
ri Ante Citra Emanata Deno Injunctar Condecernis nus Age-
batur Pubulantem esse hunc ac Suum actoratum cum Causa
ex Pte Conventus Intentata Combinandq; Urgend cum autem Conven-
tus Violentiam per acta ri Fundo Conventuali in Continua Pos-
sione Sua exante adaq; aevi existen Prum Suor et maonibus
Obiect Jdco Judm actoratus mentionatum J. et mis de nullitate
cum actorato Conventuali non posse adpeni Combinari Sententi-
ar Quorum ex propria Jnsertione promovend Arbitratus ad actor-
atum vero ex Pte Conventus Jmtatus Plebus Comparen et Expe-
riri mandat, quam
mandavit Judm Experimento [illegible]
Conventus Siepiecen Judm Prem Plebe decrevit quatenus
ad ea Jnd Quatenus Pars actorata nempe Conventus Siepiecen
Partem Cis de cat de Prio et Contenta [illegible]
Jpm Possessionem Cionem Ejusdi Plebis Actis Pti Cis Suum ad Judm
ed Judm deducend ad assecurationem Ejusdi Plebis Actis Dilacionem
adducend Inquisitionis tum in probationem quam emundationem se
quen Judicior Prium Plebis Prio Ithe prius vel q suu abbrevia-
tionis Cadentia Plebis ded et consecut quatenus dat extem
ded et Conservand Prium Plebis memorat utriq; in pallegatis Ju-
diciis Suis Sne Quoris adhione Comparend Parat Peremptori
um Jn Continente. MRSS. Paulus Benescius de Boreum Authy
et Jurad palatinor ad Leges Jgne Cis et Actis Literat Sigillat et Ju-
diciis Pero Servien ed Ithe Cong Ssab. et Quid Cong mm Bromirskie
ad Oppidum Siepe Salutem q J. et mm. Bromirskich Obiect Cis
Cong vero Conventus Siepiecen Ordinis S. Benedicti ad Bis Oppi-
di Siepe per Conventum Siepiecen Poesie Prio Ida pti Dmi Can
tate ad quem detulit exportavit posuit reliquit et de Pos
sione notificavit de quibus J. et mis suis Rescio non Pos
mus Judm p Leges Jugat Jubetq; Deus

et

Decretum prius Compartitionis Inter Mficū Bromirski et Kuczbor
ski lati

In Termino hodierne. ca Citatione et Adatatione literali Tribus Plocens
Quarum et quia Citationis Tenor Sequitur talis Stanislaus Augustus.
Dei Gratia Rex Polonie Magnus Dux Litvanie &c Vobis Mfico Theodo
ro Kuczborski Thesaurario Zawichostensi pl̃o Fisco Josepho Obydzienski
de Persenie Bonisq; ejus Vestrisq; gnaliter Ombus mandamus. ut vi Termi
nis Communibus Tribus Plocens Feria Tertia prius vel proximus. ab hinc
in Sepr̃i Juxta Suam Cadentiam Celebrand̃ pitt̃er ac peremptorie Com
parcatis ad Instantiam. Mfici Josephi Bromirski Thesaurarij Rosnen
et Vice Capitanej Pltus Plocens Actoris qui Vos Inhaerendo Statutis Coram
Actis Authene Rei facto et faciendo Stando q; ad videndum et audiendum pro
decisis poenis rē Manu Coram actis Crone Lichanovien et de Decima
Tertia Mensis Aprilis Aō praesens Contra se Actorem cum Summa
Circumscriptione et denigratione honoris Interposita Cui circumscriptio
nis tum per certam Citationem. per te Mfice Kuczborski Sibi Actori honoris
Sui Actoris derogationis, et per Eam Citationem Similiter Circumscriptio
nis Eliminationem Maenis Circumscriptive facti ex actis demandari et Eradi
cari ac id quod Juris erit dedi et Sententiam Sibi Stando Tibi adversus partium
et Juxta respensum Datum in Sepr̃i Feria Tertia post Dominicam Jubilate
proxima Aō Dñi 1780mo. Adatationis quarum Tenor est talis Stanislaus Au
gustus Dei Gratia Rex Polonie. etc Tibi Mfice Josepho Bromirski Vice
Capitaneo Crone Plocens de Causa Infrascripta personas. bonisq; tuis
gnaliter Ombus mandamus. ut vi Tribus Communibus Tribus Plo
cens Juxta Suam Cadentiam vi Sepr̃i Celebrand̃ pitt̃er ac peremptorie
Compareas ad Instantiam Instigatoris Judicij Mri Ejusq; Dotationis
Mfici Theodori Kuczborski Thesaurarij Zawichostensis Actoris
Qui te Insistendo. Legibus Regni Maenis facto vel faciendo subnixus
Ad Jurisdictionem Causa et Actoratus tui Contra se Actoris Sive Sui Actoris
Contra te Citatis et adcitat. ejusq; ad videndum et Audiendum. Te ad In
stantaneam Compartitionem Scripti Manualis vi Sedrie Comissi
libi vi Cadentia. una Crone Plocens Disjudicationis Causar Judician
arum Compilatis ac vi per se Actorem. tibi dati ac delati Coram Plo
cens Die Decima Mensis Aprilis Aō praesens per Oblatam partici
pro re Cujus hucusq; Scriptum. Compilatum per Sententiam Judicij
Nostri Stringi quo Comportato Idem Scriptum. Compilatum cum
Ejus Oblata Causam rē vero Compilationis Ejusq; Scripti Literar
te Mfice Bromirski poenis marte legis muldari Ceteraq; pro Juris.
et Regestij Exigentia. Contra te Statuj et dici Sibi partium et Juxta
respensurus. Datis in Sepr̃i Die Decima Tertia. Aprilis Millesime
Septingentesimo. Octuagesimo Aō vi Dum Hodiernam rede Ca
dens et devenire Partibus ipsis et quia Mfice Josephe Bromirski
Vice Capitanee Crone Plocens Actore et Citato per Sm̃ Petrum Rudo
wski et Mfice Theodor Kuczborski Thesaurario Zawichostensi Citato
et Actore pitt̃er Sibi Josephe Obydzinski Citato per Eum Mficum Kuz
borski Judm Examinis Partium Controversijs Citationes Partium et
quia Mfici Bromirski Crone Mficum Kuczborski et Sm̃ Obydzienski pro
poenis rē per Manus Interpositas Circumscriptionis Sui ac vi Ea
rundem Sibi Citationē derogationis Citati Competentis, Mfici quoq;
Kuczborski Contra Eum Mficum Bromirski Vice Capitaneum Crone Plo

cens

Plocene Obiectivo Compillationum Scripti Manualis et literarum
Missibilium pro Comportatione Omnia ac p pone mne Compillatione
Rb abinvicem editas Dandeno Quinjam tam litera Missibiles Sub
Die Decima Quinta Martij Anni proxime ad Nficum Bronnirski Via
Capitaneum. Plocene directa Quam Scriptum Manuale Sub Eadem Da
ta ui Baby datuatum. Cujusum Judicationis Judicium Pene Plocene
Upiuj Cadentia et ascuratorium non nuendi Condemnatione ui Ju
dicijs proxime Ex Parte Nficj Kuczborski Super Nficm Bronnirski obtenta
in se Complectentia. Sub ui Judicio ex Pte Nficj Via Capitanej Pene Plo
cene reposita non manu nec haractere. Nficj Kuczborski Actoris pattr
se Sistentis et Sine Petu Et Consensu. Ejus Scripta et ac si Compillata
tam manibus Interpositis quam Illatione presentanea. Obiciantur a Pte
vero Nficj Bronnirski hacta litera et Scriptum. Sibi per Ignotam personam
ad Villam Suj residentialem Sosiska advecta ui Sasa Cmethenali Sub
Dati Suj relicta et per Eum Subditum. Sibi Apportata Inferuntur ad quam
Causam presentaneam. Nficus Via Capitaneus se pattr non Sibi. Proinde
Necessariam esse petitam Comparitionem Ejus Nficj Bronnirski Via
Capitanej Pene Plocene ac etiam Nficj Kuczborski Thesaurarios Ta
cuimene pro Sequene Judicio Ornium Plocene Feria Tertia prius
vel proximius ab hinc Celebrana Cadentia. Subsequena Censuit Conse
proxime Conservanda. Terminum Partibus memorati Utrisq ui pro
allegati Judicijs Sine quacis Additatione Comparene paratum perem
ptorium pro Continene Mtis Rs Providus Paulus Boncupicz Ede Bine
wo. Cmethenum Authus et Juratus palam Rit Quia ipse Citationes
et Additationem literali Sigillati pro Judicijs proxime Seriene Edi
et quia Ex Pte Nficj Bronnirski Pene M Kuczborski et G Obydzinski
Nficus ad Bona Simki Feria Tertia post Dm Jubilate ~~die proxime~~ Jam
vero Ex Pte Eosdem M Kuczborski Pene M Bronnirski ad Bona Sosiska.
Die Decima Quarta ejusdis Ad Curiene Delatus Exportatus, prosecit reli
quit et depositione notificavit de quo proxime Jos Nficus fecit Relationem





